

Galicyjska Kasa Oszczędności

WE LWOWIE, UL. JAGIELLOŃSKA L. 1.

ZAŁOŻONA W ROKU 1843.

Przyjmuje wkładki w złotych i dolarach.

Złotowe wkładki oprocentowuje po 5%, dolarowe po 3% w stosunku rocznym

KAPITALIZACJA PÓŁROCZNA.

ZA WKŁAD I GWARANTUJE PAŃSTWO.

KAPITAŁ REZERWOWY WYNOSI ZŁ. 5,400.000.

Miejska

Komunalna Kasa Oszczędności

we Lwowie, ul. Wałowa 7 i 9.

Oddziały: ul. Gródecka 60, ul. Żółkiewska 75

przyjmuje wkłady oszczędności oraz załatwia wszystkie operacje bankowe. Za wkłady i ich oprocentowanie ręczy Gmina m. Lwowa całym swoim majątkiem.

Fundusze rezerwowe Kasy wynoszą 4,750.000

BROWAR KAŁUSKI

W KAŁUSZU — TELEFON 6

Rok założenia 1870.

FILJE:

Lwów, Pełczyńska 32 — Telef. 68-39

Stanisławów, 3-go Maja 34, Tel. 405

Tarnopol, Kilińskiego 2 — Telef. 154

PIWO KAŁUSKIE

Poleca swe znakomite piwa jasne i ciemne.

Obuwie i pończochy

Del-Ka

to chluba rodzimego przemysłu i rękodzieła

Lwów, Przemyśl, Stanisławów, Kołomyja, Drohobycz, Borysław i t. d.



OMEGA

zegarek na całe życie



księga adresowa małopolski

Lwów

Stanisławów-Tarnopol

z informatorem

Warszawy, woj. krakowsk., łódzkiego, pomorskiego, poznańskiego i śląskiego.

Rocznik 1935/1936

Wydawnictwo pozostaje pod kontrolą Zarządu miasta Lwowa.

Rok założenia: 1882

BRANKA

Rok założenia: 1882

FABRYKA CUKRÓW, CZEKOLADY I KAKAO

SPÓŁKA AKCYJNA

LWÓW, UL. SZEPTYCKICH 26. — TELEFON 99-65, 99-66, 99-67

poleca swoje wyroby 417

Stan zatrudnienia 500 urzędników i robotników.

Cała Polska gra i wygrywa w największej i najszczęśliwszej kolekturze

„NADZIEJA"

Lwów, ulica Legjonów 11

»POLMIN«

PAŃSTWOWA FABRYKA OLEJÓW MINERALNYCH

Centrala: LWÓW, ul. Akademicka 7

Telefon 102-20, 102-21, 102-22

1329

Zakłady Przemysłu Tłuszczowego i Olejarskiego „UNION" S. A. Gdynia

Wyrób tłuszczów i olejów roślinnych z surowca egzotycznego zamorskiego i krajowego, jako to:

palmowego — kokosowego — sezamowego — rzepakowego — lnianego, oraz pokostu

EKSPORT MAKUCHÓW

Adres dla listów: Gdynia, skrzynka poczt. 125 — Adres dla przesyłek wagonowych Gdynia-Port, Centralny, bocznica własna — Adres dla depesz: Olejarnia Gdynia

Telefon: 2941 Centrala **Telefon: 2941 Centrala**

1955

S. T. O. KOL.

STOWARZYSZENIE OSZCZĘDNOŚCI I KREDYTU PRACOWNIKÓW POLSKICH KOLEI PAŃSTW.

SPÓŁDZIELNIA ZAREJESTROWANA Z OGR. ODPOW. WE LWOWIE, UL. HALICKA 19.

TELEFON NR. 3929. (DOM WŁASNY). TELEFON Nr. 3929.

Rachunek żyrowy w Banku Polskim Oddział we Lwowie, Rachunek bieżący w Banku Gospodarstwa Krajowego Oddział we Lwowie Nr. 2713, konto P. K. O. Warszawa 141526.

ROK ZAŁOŻENIA 1869.

Kapitał udziałowy 1500.000 zł. **Roczny obrót 15000.000 zł**

Majątek własny 500.000 „ **Ilość członków 8.500**

Przyjmuje wkładki oszczędności od każdego przy najwyższem dozwolonem oprocentowaniu zabezpieczając wypłatę majątkiem własnym i kapitałem udziałowym. — Wypłaca zasiłki na pokrycie kosztów pogrzebu członkowi w razie śmierci żony 500 zł., rodzinie zmarłego członka również 500 zł. — Udziela pożyczek członkom na dogodnych warunkach spłaty w ratach miesięcznych. 1484

Wytwórnia prywatna Wyrobów Państwowego

Monopolu Spirytusowego w Tarnopolu

ulica Brodzińskiego 12

Telefon 207

1469

Kasa Pożyczkowa Oszczędnościowo-Zapomogowa

Szeregowych Policji Państwowej Wojew. Tarnopolskiego

Tarnopol

Telefon 153

1470

WYDAWNICTWO

ZAKŁADU NARODOWEGO

IMIENIA OSSOLIŃSKICH

WE LWOWIE, ULICA OSSOLIŃSKICH L. 11.

TELEFON 38-59.

ODDZIAŁY: WARSZAWA, UL. NOWY ŚWIAT 72., TEL. 598-81.
KRAKÓW, UL. PODWALE 5., TEL. 135-27.

POLECA

PODRĘCZNIKI SZKOLNE
DZIEŁA NAUKOWE I BELETRYSTYCZNE

WYDAJE

BIBLJOTEKĘ NARODOWĄ
I
BIBLJOTEKĘ WYCHOWANIA FIZYCZNEGO I SPORTU

POSIADA

DWIE WZOROWO URZĄDZONE DRUKARNIE I INTROLIGATORNIĘ,
KTÓRE
WYKONUJĄ WSZELKIE W ICH ZAKRES WCHODZĄCE ROBOTY

KSIĘGARNIA

ZAKŁADU NARODOWEGO

IM. OSSOLIŃSKICH

WE LWOWIE, ULICA OSSOLIŃSKICH 11. — TELEFON 32-69.

JEST STALE BOGATO ZAOPATRZONA W WYDAWNICTWA POLSKIE I ZAGRANICZNE

761

KSIĘGA ADRESOWA

MAŁOPOLSKI

LWÓW
STANISŁAWÓW
TARNOPOL

Z INFORMATOREM

M. STOŁ. WARSZAWY, WOJEWÓDZTWA KRAKOWSKIEGO, ŁÓDZKIEGO, POMORSKIEGO, POZNAŃSKIEGO I ŚLĄSKIEGO

ROCZNIK

1935/1936

WYDAWNICTWO POZOSTAJE POD KONTROLĄ
ZARZĄDU KRÓL. STOŁ. MIASTA LWOWA I KRAKOWA

REDAKCJA I ADMINISTRACJA WYDAWNICTWA KSIĘGI ADRESOWEJ:
Centrala: KRAKÓW, ul. Mikołajska 32, tel. 168-98. Oddział: LWÓW, pl. Marjacki 10, tel. 38-01

Cena Zł. 40·—

W ROKU 1935 — ukaże się w dotychczasowej redakcji

KSIĘGA ADRESOWA MIASTA GDYNI

I WOJEW. POMORSKIEGO

Z INFORMATOREM M. STOŁ. WARSZAWY, WOJEWÓDZTWA KRAKOWSKIEGO, POZNAŃSKIEGO I ŚLĄSKIEGO ORAZ WOLNEGO MIASTA GDAŃSKA

PRZEDRUK całości lub części, oraz wzorowanie się na układzie lub użycie indeksów Księgi Adresowej Małopolski, Rocznika 1935/1936 jest WZBRONIONY.

Wszelkie nadużycia dochodzone będą na drodze sądowej.

REDAKCJA.

W ROKU 1936 — ukaże się w dotychczasowej redakcji

KSIĘGA ADRESOWA MIASTA ŁODZI

I WOJEW. ŁÓDZKIEGO

Z INFORMATOREM M. STOŁ. WARSZAWY, WOJEWÓDZTWA KRAKOWSKIEGO I ŚLĄSKIEGO.

OD REDAKCJI

Od szeregu lat miasta: Lwów, Stanisławów i Tarnopol nie posiadały wzorowej Księgi Adresowej.

W ciągu ubiegłych lat zaszły tak poważne zmiany zarówno w organizacji Władz państwowych i samorządowych, że brak nowego materjału informacyjno-statystycznego oraz adresowego, dawał się dotkliwie w naszych stosunkach niemal na każdym kroku odczuwać.

Pragnąc uzupełnić tę lukę, przystąpiliśmy do żmudnej, długi szereg miesięcy trwającej, pracy, nad zebraniem źródłowego materjału i ujęcia go w podręczniku, który dziś jako „Księgę Adresową Małopolski" miast: Lwowa, Stanisławowa, Tarnopola, z Informatorem m. Warszawy, Wojew. krakowskiego, łódzkiego, pomorskiego, poznańskiego i śląskiego. Rocznik 1934/35, oddajemy do publicznego użytku.

Dzięki zrozumieniu podjętej przez nas pracy i życzliwemu poparciu naszych wysiłków przez JWPanów Wojewodów: Władysława **Belinę-Prażmowskiego,** Zygmunta **Jagodzińskiego,** Artura **Maruszewskiego,** Prezydentów miast JWPanów: Wacława **Drojanowskiego,** Wacława **Chowańca,** Dr. Mieczysława **Kaplickiego,** Stanisława **Widackiego,** Prez. Zarz. VI. Okr. Z. S. JWPana Dr. Jana **Weryńskiego,** Dyr. Zarządu m. Lwowa, WP. Mr. Michała **Mazurkiewicza,** Dyr. Zarz. m. Krakowa, WP. Mr. Stanisława **Hergeta,** Nacz. Wydz. Prezyd. Zarz. m. Lwowa, Mr. Tad. **Płońskiego,** Nacz. Biura statyst. m. Lwowa, Mr. Wład. **Krzakowskiego,** Dyr. Zarz. m. Stanisławowa, Dr. Stanisława **Hendrychowskiego,** dalej dzięki poparciu WPanów **Starostów** powiatowych, **Prezydentów i Burmistrzów** miast, Instytucyj handlowych, przemysłowych, społecznych, zawodowych i t. p. — składamy na tem miejscu gorące podziękowanie.

Mierząc wartość „Księgi" miarą włożonej w nią pracy, mamy nadzieję, że „Księga" nasza odpowie — jak tego gorąco pragniemy — swemu zadaniu.

Niemniej zwracamy się z prośbą do Wszystkich, którzy z „Księgi" tej korzystać będą, aby zechcieli uwagi Swe i ewentualne usterki przesłać do Redakcji „Księgi", która je z całą gotowością w następnem wydaniu uwzględni.



Międzynarodowe TARGI WSCHODNIE

Co roku odbywają się we Lwowie Międzynarodowe Targi Wschodnie, **istniejące od roku 1921.** Targi te wyrobiły sobie tak w kraju, jak i zagranicą swoją markę i obsyłane są stale nietylko przez firmy krajowe, lecz także przez liczne firmy z krajów europejskich i zamorskich. Mimo panującego w ostatnich latach zastoju gospodarczego zainteresowanie Targami Wschodniemi nie osłabło, o czem świadczą także liczne wycieczki krajowe i zagraniczne, które co roku je odwiedzają. Ze względu na strukturę gospodarczą ziem południowo-wschodnich, które posiadają przeważnie charakter rolniczy, Zarząd Targów Wschodnich stara się stale uwzględniać przy organizacji każdej kampanji potrzeby sfer rolniczych, urządzając w tym celu specjalne imprezy. I tak urządzane są niemal co roku wystawy-targi hodowlane, obejmujące konie, bydło rogate, nierogaciznę i t. p., pozatem wystawy-targi nasion, maszyn rolniczych, kwiatów, owoców i t. p.

Z dziedziny poszczególnych grup przemysłu, które co roku reprezentowane są na Targach Wschodnich, wspomnieć należy o grupie drzewnej, naftowej, elektro-gazowo-radjowej, przemysłu maszynowego, tekstylnego futrzarskiego, kilimkarskiego, meblarskiego, spożywczego i td. Specjalna wzmianka należy się przemysłowi ludowemu, który co roku bardzo okazale przedstawiony jest przez organizacje, mające za cel poparcie tego przemysłu. Ze względu na ciężkie położenie sfer rzemieślniczych, Zarząd Targów od szeregu lat przyjmuje zgłoszenia rzemieślników na wyjątkowo dogodnych warunkach.

Obok firm krajowych **Targi obsyłane są** od szeregu lat przez państwa zagraniczne, m. i. przez **Węgry, Austrję, Niemcy, Francję, Anglję, Włochy, Szwajcarję, Belgję, Palestynę, Egipt, Japonję.**

Odnośnie do artykułów objętych zakazami przywozu Zarząd Targów otrzymuje corocznie ze strony Ministerstwa Przemysłu i Handlu odpowiednie kontyngenty przywozowe dla eksponatów targowych.

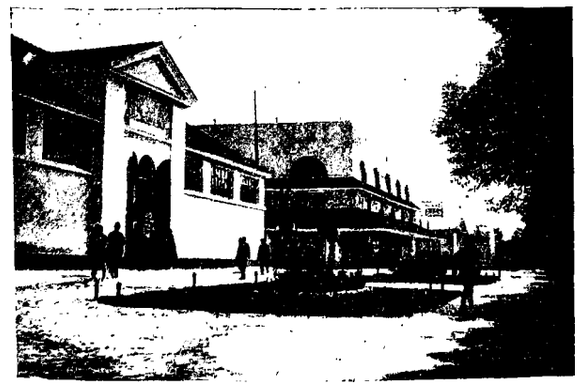

W czasie Targów Wschodnich koleje oraz linje lotnicze i okrętowe polskie i niemal wszystkich państw europejskich przyznają zwiedzającym Targi znaczne zniżki i udogodnienia.

Organizację Targów Wschodnich **prowadzi** od roku 1933 **Izba Przemysłowo-Handlowa we Lwowie,** (ul. Akademicka 17), stojąc w stałym kontakcie z organizacjami wszystkich zainteresowanych gałęzi przemysłu, handlu i rolnictwa.

SPIS RZECZY

A. Spis Działów:

DZIAŁ I.	Szczegółowy schematyzm m. Lwowa i Wojew. lwowskiego	Str. 1—136
DZIAŁ II.	Spis mieszkańców m. Lwowa	Str. 1—320
DZIAŁ III.	Wykaz ulic i placów we Lwowie	Str. 1— 16
DZIAŁ IV.	Wykaz hipoteczny właścicieli realności we Lwowie	Str. 1— 96
DZIAŁ V.	Liczbowy spis abonentów telefonicznych m. Lwowa	Str. 1— 48
DZIAŁ VI.	Szczegółowy schematyzm Miasta i Wojew. Stanisławowskiego	Str. 1—204
DZIAŁ VII.	Szczegółowy schematyzm Miasta i Wojew. Tarnopolskiego	Str. 1—120
DZIAŁ VIII.	Informator m. stoł. Warszawy	Str. 1— 32
DZIAŁ IX.	Informator Województwa Krakowskiego	Str. 1— 44
DZIAŁ X.	Informator Województwa Łódzkiego	Str. 1— 16
DZIAŁ XI.	Informator Województwa Pomorskiego	Str. 1— 16
DZIAŁ XII.	Informator Województwa Poznańskiego	Str. 1— 12
DZIAŁ XIII.	Informator Województwa Śląskiego	Str. 1— 20
DZIAŁ XIV.	Taryfy — Opłaty — Meldunki — Prawne porady	Str. 1— 20
DZIAŁ XV.	Turystyka — Zdrojowiska	Str. 1— 40
DZIAŁ XVI.	Ogłoszenia — Branże — Zawody	Str. 1—108

Ratuj pamiątki narodowe! Złóż datek na budowę **Muzeum Narodowego w Krakowie**
P. K. O. Nr. 400.100

W ROKU 1935
UKAŻE SIĘ W DOTYCHCZASOWEJ REDAKCJI
KSIĘGA ADRESOWA
MIASTA GDYNI I WOJEWÓDZTWA POMORSKIEGO
Z INFORMATOREM M. STOŁ. WARSZAWY, WOJEW. KRAKOWSKIEGO, POZNAŃSKIEGO I ŚLĄSKIEGO, POD KONTROLĄ KOMISARZA M. GDYNI.

B. Skorowidz Działów:

Dział I. Szczegółowy schematyzm m. Lwowa i Wojew. Lwowskiego.

Administracja ogólna 3-7
Policja 7-9
Prok. Gen. R. P. 9
Okr. Izba Kontr. 10
Administr. skarbowa 11-16
Sądownictwo 16-22
Biegli sądowi 22-33
Oświata 33-36
Kolej 36-37
Poczta 37-40
Wojsko 41
Instytucje Naukowe.
Uniwersytet 42
Politechnika 42-44
Akad. med. weter. 45
Wyższa szk. handlu zagr. 45-46
Samorząd miejski 46-48
Samorząd gospod. 48-51
Izba adwokacka (adwokaci we Lwowie) 51-57
Rada notarjalna 57-59
Izba inżynierska 59
Izba lekarska (lekarze we Lwowie) 60-66
Lekarze weter. 66-67
Lekarze dentyści 67-68
Technicy dentyst. 68-69
Izba aptekarska 69
Polskie Tow. farmaceut. 69
Tow. aptek., Zw. aptek., Spis aptek 69-70
Zw. zaw. egz. położn. 70-71
Związek architektów 72
Duchowieństwo 72-75
Instyt. finansowe 75-78
Instytucje społeczne, szpitale, lecznice 79-84
Związki i Stowarzyszenia 85-104
Teatry miejskie 105-106
Prasa 107-110
Hotele i Pensjonaty 109
Schematyzm miast Wojew. Lwowskiego 110-136

Dział II. Spis mieszk. m. Lwowa z podaniem zawodu i adresu w porządku alfabetycznym.
Str. 1—320.

Dział III. Wykaz ulic i placów we Lwowie.
Str. 1—16.

Dział IV. Wykaz hipoteczny właścicieli realności we Lwowie.
Str. 1—96.

Dział V. Liczbowy spis abonent. telef. m. Lwowa.
Str. 1—48.

Dział VI. Szczegółowy schematyzm miasta Stanisławowa i Wojew. Stanisławowskiego.
Str. 1—204.

Miasto wojew. Stanisławów . . . 1-8
Schematyzm miast Wojew. Stanisławowskiego 8-21
Spis mieszkańców m. Stanisławowa z podaniem zawodu i adresu . . 22-151
Liczbowy spis abon. telef. m. Stanisławowa 151-156
Wykaz ulic i placów w Stanisławowie 156-157
Okręgi kominiarskie w Stanisławowie 157-158
Wykaz hipoteczny właścicieli realności w Stanisławowie 159-203

Dział VII. Szczegółowy schematyzm miasta Tarnopola i Wojew. Tarnopolskiego.
Str. 1—120.

Miasto wojew. Tarnopol 1-10
Schematyzm miast Wojew. Tarnopolskiego 10 26
Spis mieszkańców m. Tarnopola z podaniem zawodu, adresu . . . 27-88
Wykaz ulic i placów w Tarnopolu . 88-90
Liczbowy spis abonentów telef. m. Tarnopola 90-92
Wykaz hipoteczny właścicieli realności w Tarnopolu 92-118

Dział VIII. Informator m. stoł. Warszawy.
Str. 1—32.

Dział. IX. Informator Wojew. Krakowskiego.
Str. 1—44.

Dział X. Informator Wojew. Łódzkiego.
Str. 1—16.

Dział XI. Informator Wojew. Pomorskiego.
Str. 1—16.

Dział XII. Informator Wojew. Poznańskiego.
Str. 1—12.

Dział XIII. Informator Wojew. Śląskiego.
Str. 1—20.

Dział XIV. Taryfy — Opłaty — Porady prawne.
Str. 1—20.

Pouczenie w sprawach meldunkowych 2-4
Terminy płatności podatków i opłat gminnych oraz podatków państw. 4 i 17
Aktualne rozstrzygnięcia sądowe i administracyjne oraz porady prawne 5-17

Dział XV. Turystyka — Zdrojowiska.
Str. 1—40.

Dział XVI. Ogłoszenia — Branże Zawody
ułożone w porządku alfabetycznym branż według miejscowości (zebrane na podstawie materjałów własnych, Izb handlowych i przemysłowych oraz Urz. skarb.) . . 1-108

CENTRALA: KRAKÓW, UL. FLORJAŃSKA 55, Telefon 130-63

BIURO SPEDYCYJNE „PRZEWÓZ"

ODDZIAŁ: GDYNIA, UL. 10-go LUTEGO 19, Telefon 13-87 i 23-88

PRZEDSIĘBIORSTWO DOWOZOWE KOLEI PAŃSTWOWYCH

Załatwia wszelkie transporty krajowe, zagraniczne i zamorskie

Własne magazyny w porcie.

Magazynowanie towarów, clenie, inkaso, akredytywy, przeładunek w porcie.

Bezpłatne informacje taryfowe, cłowe i kolejowe w zakresie importu i eksportu.

C. Spis ogłoszeń:

W Działach od I do XV wł. zestawionych w porządku alfabetycznym firm.

ZNACZENIE SKRÓTÓW.

Okł. — Okładka
Grz. — Grzbiet
Wykl. prz. — Wyklejka przednia
Wykl. tyl. — Wyklejka tylna
Sp. rz. — Spis rzeczy
K. roz. — Karton rozdzielczy
K. wkł. — Karton wkładka
Zkł. — Zakładka
Dz. — Dział
* — cała strona ogłosz.

A.

Amico Aleksandra, Niemirów — 2080 Dz. XV 23
„Anastazja" Pensj. Truskawiec — 1538 Dz. XV 29
Anpolgum — Warszawa — kart. wkł.
Arct M. Warszawa — 3207 Kr. Dz. VI 8, Dz. VIII — 11, Dz. IX — 10, Dz. X — 15, Dz. XI — 7, Dz. XII — 11, Dz. XIII — 14, Dz. XV 61
„Artigraph" — Kraków — 32/12 Dz. II 5
„Asforia" Stryj — 1787 Dz. VI . . . 18
„Atena" Łódź — 2029 Dz. X 1
Atlas, Lwów — 508 K. roz. Dz. XVI.
Auerbach Adolf — 1037 Dz. I 102

B.

Baja Edward, Kraków — Dz. IX . . 24
„Balta", Poznań — 1873 Dz. XII . . 8
Bank Gosp. Kraj., Warszawa — 1891 Dz. VIII 23
„Bat'a" S. A. Chełmek — Zkł. Dz. I.
Batowice, Sanatorjum — 13 K. roz. Dz. XV.
„Be-Te-Ha" — Warszawa — 1927 Dz. I — 60, Dz. VI — 11, Dz. VII — 5, Dz. VIII — 5, Dz. IX — 5, Dz. X — 9, Dz. XI — 12, Dz. XII — 9, Dz. XIII 13
Bernfeld, Lwów — 217 Dz. I — 4, Dz. II 31
Bibl. Tow. Prac. poczt. i telegr., Lwów 1485 Dz. I 36
„Bieżanów" S. A. — 96 Dz. V 2
Birkenfeld B. i J. Hornik, Kraków — K. roz. Dz. IV.
Branicki hr., Warszawa — 3018 Kr. Zkł.
Branka S. A. Lwów — 417 wykl. prz.
Browar — Kałusz — 734 okł.
Bryliński Mich., Lwów — 1189 wykl. prz.
Bujański W., Kraków — 93 Dz. V . . 2

C.

Cegielski H., S. A. Poznań — 1865 Dz. XII 12
Chemimetal S. A. Kraków — 14 k. roz. Dz. III, V, VI.
Chromiński W., Lwów — 1255 Dz. I . 13
„Chwila", Lwów — 1 Dz. II — 6*, Dz. II — 89, Dz. VI — 28, 33, 38, 41, 54, 73, 85, 99, Dz. VII — 27, 34, 42, 50, 64, 68, 76, 84.
Clemont Zahn, Dziedzice — 733 Dz. XIII 20
„Colombina" Warszawa — 1950 Dz. I 6, Dz. VI — 9, VII — 2, VIII — 16, Dz. IX — 4, Dz. X — 7, Dz. XI — 1, Dz. XII — 5, Dz. XIII — 9, Dz. XV 39
„Concordia" Tarnopol — 1042 Dz. VII 9
Częstochowa Zarząd m. — 152 Dz. XV 10
„Cmielów" S. A. — 3214 Kr. Dz. I — 61, Dz. VI — 44, Dz. VII — 99, Dz. VIII — 21, Dz. IX — 86, Dz. X — 15, Dz. XI — 11, Dz. XIII 8

D.

Dawidowicz-Kempiński, Warszawa — k. roz. Dz. I, II, III, IV, V, VI, VII, VIII, IX, X, XI, XII, XIII, XIV, XV, XVI, k. wkł.
„Delka" Orzeł, Kraków — 730 okł., k. roz. Dz. V.
„Dez-Tel", Lwów — Dz. II 77
Dołyńskyj Marjan Dr., Zaleszczyki — 1828 Dz. XV 38
Dom Zdrowia Akad. żyd. w Worochcie — 1574 Dz. XV 30
Drukarnia Polska, Kraków — Dz. V . 48
Dunlop, Warszawa — wkł.
„Dworek", Sławsko — 2097 Dz. XV . 25

E.

„Edison" kino, Stryj — 1788 Dz. VI . 18
Einhorn Brecia, Zaleszczyki — 1812 Dz. XV 37
„Elegancja", Kraków — 1869 K. roz. Dz. III.
Elektrownia Bielsko-Biała A. S. — 1861 Dz. XIII 18
Elektr. m. Stanisławów — 569 Dz. VI 159
Elektrownia m. Stanisławów — 569 Dz. VI 203
Elektr. m. Zakład, Tarnopol — 1647 Dz. VII 7, 119
„Estebe", Lwów — 1295 wykl. prz.
Europ. Tow. ubezp. S. A., Warszawa 1899 k. roz. Dz. XIV.

F.

„Fala" Ska z o. o. Dziedzice — 193 k. wkł. Dz. XIII.
„Fanko" Kraków — Dz. XIV 19
„Feniks" kawiarnia, Kraków — 59 k. roz. Dz. IX.
Filipowicz A. S. Lwów — 619 wyk. prz.
Fischhab A., Kraków — k. wkł. i k. zakł.
„Florjanka" S. A., Kraków — 11 k. roz. Dz. I.
„Fluor" Kraków — k. roz. Dz. II.
„Fotochemja", Kraków — 1475 k. roz. Dz. IX.
„Fourchette" Warszawa — 3209 Kr. Dz. VIII 29
„Franck" S. A. Skawina — 112 Dz. II 7
Franzel K. i Synowie, Lwów — 1198 Dz. I 103
Prendler A., Warszawa — k. wkł.

G.

Galic. Kasa Oszcz. Lwów — 5 okł.
„Galkar" Lwów — k. wkł.
Gall Franc., Biała — 1862 Dz. XIII . 7
Gazeta mieszk., Lwów — k. roz. Dz. IV.
Gazeta Poranna, Lwów — Dz. VI — 22, 34, 40, 49, 77, 91, 103, Dz. VII — 10, 12, 14, 16, 31, 36, 46, 56, 63, 72, 80, 86
Gazownia miejska w Bielsku — 178 Dz. XIII 19
Gazownia m., Kraków — 1895 Dz. IX 13
Gazownia m., Lwów — 1830 k. roz. I.
Gazownia miejska, Łódź — 2027 k. roz. Dz. X.
Gąsecki A., Warszawa — k. wkł.
Giesche S. A., Katowice — 1853 k. roz. Dz. VI.
„Gliińsko", Lwów — 445 Dz. I . . . 59
Golczewski Adolf, Lwów — 779 Dz. II 129
„Goplana", Poznań — 1867 Dz. XII . . 8
Górn. Centr. skór, S. z o. o., Katowice 1903 k. roz. Dz. XIII.
Götz Jan, Okocim — 79 k. roz. Dz. II.
Graf J. inż., Lwów — 468 k. roz. Dz. IV.
„Grafja", Kraków — k. roz. Dz. IV.
Grzesiowski Julian, Zaleszczyki — 1821 Dz. XV 38

H.

Hamburska Hala ryb, Katowice — 1860 Dz. XIII 3
Hardmuth-Lechistan S. A. Kraków — 3219 Kr. Dz. I — 9, 18, Dz. II — 7, Dz. III — 16, Dz. VI — 2, 48, 203, Dz. VII — 5, 89, Dz. VIII — 3, Dz. IX — 11, Dz. X — 15, Dz. XIV 17, Dz. XV 24
„Hazet", Lwów — 475 k. roz. Dz. I.
Heilpern Bracia, Bielsko — 186 Dz. XIII 2
„Helenówka" Pensj., Zaleszczyki — 1818 Dz. XV 37
Holzer Leon, Kraków — 728 k. okł. prz.
Hotel Bristol, Warszawa — 1889 Dz. I 53, Dz. VI — 19, Dz. VII — 92, Dz. VIII — 20, Dz. IX — 15, Dz. X — 5, Dz. XI — 12, Dz. XII — 10, Dz. XIII — 16, Dz. XV 4
Hotel Britania, Poznań — 3217 Kr. k. roz. Dz. XII.
Hotel Burop., Warszawa — 1897 Dz. VIII 9
Hotel „Grand", Łódź — k. roz. Dz. X.
Hotel Polonia, Warszawa — 1900 Dz. I 8, Dz. VI — 7, Dz. VII — 4, Dz. VIII — 2, Dz. IX — 20, Dz. X — 13, Dz. XI — 12, Dz. XII — 1, Dz. XIII — 15, Dz. XV 16
Höflinger S. A., Lwów — 1628 Dz. II . 5
Hrebenów — Poczt. Dom Zdrowia — 1485 Dz. XV 12
Hrebenów — Zw. urz. gm. m. Lwowa 2072 Dz. XV 12
„Huberl" Pensj., Morszyn — 2045 Dz. XV 21
Huta Królewska i Laura S. A., Katowice — 45 Dz. XIII 19
Huta Pokój, Katowice — 1901 Dz. XIII 5
„Hygiena", Kraków — 103 Dz. II . . 5

I.

I. K. C., Kraków — Dz. I — 2*, Dz. II 2*, 51, 53, 55, 57, Dz. V — 48, 48, Dz. VI — 25, 30, 37, 39, 42, 43, 46, 47, 50, 53, 61, 71, 75, 79, 38, 87, 93, 97, 101, 158, 204*, Dz. VII — 28, 33, 40, 53, 61, 86, 74, 85, 118, 120*, Dz. VIII — 32*, Dz. IX — 84, 85, 38, 40, 41, 42, 41*, Dz. X — 4, 10, 13, 16*, Dz. XI — 3, 10, 16*, Dz. XII — 4, Dz. XIV 12, 20*

Instyt. staropigi., Lwów — 1580 Dz. I 42
Iszkowski Stefan Dr., Bobitno — 1777 Dz. I 68

J.

„Jaffa", Lwów — 929 k. roz., Dz. VIII.
Jakubowski K. S., Lwów — 630 Dz. I 34
Janowski Bud., Lwów — 1442 k. roz. Dz. XV.
Jaworz. Kom. Kop. węgla S. A. — 36/15 Dz. I 17
„J. C. A." tow. pop. pracy roln. żydów Lwów — 1182 Dz. I 50
Josephy G. Spadk. — 1902 Dz. XIII 12

K.

Kalisman, Lwów — 538 wykl. prz.
„Kałyna", Tarnopol — 1841 Dz. I — 15, Dz. VI — 8, Dz. VII 4
Kański i Lind, Katowice — 984 Dz. XIII 1
Kapellner Adolf i Brat, Katowice — 1907 Dz. XIII 1
Karl J. E., Lwów — 1283 Dz. I 73
„Karpaty" Ska z o. o., Lwów — k. wkl.
Kasa poż. oszcz. Zap. P. P., Tarnopol — 1470 wykl. tyl.
Kasa wydz. pow., Tarnobrzeg — 924 Dz. I 134
Kaw. Szkocka, Lwów — 1466 k. roz. Dz. III.
Kąpiele Rzymskie, Warszawa — 3218 Kr. Dz. VIII 31
Klasztor P. P. Sakramentek, Lwów — 1579 Dz. I 73
Kleban Edward, Lwów — 1381 Dz. I 4
Kołłontay E., Katowice — 1930 k. roz. Dz. XIII.
Kom. Kasa Oszcz. wojew. Śląskiego, Związek — 1884 Dz. XIII 11
Kom. Kasa Oszcz. m. Bielska — 1859 Dz. XIII 13
Kom. Kasa Oszcz. m. Bydgoszczy — 1878 k. roz. Dz. XII.
Kom. Kasa Oszcz. m. Drohobycza — 1542 Dz. I 114
Kom. Kasa Oszcz. m. Gdyni — 1880 k. roz. Dz. XI.
Kom. Kasa Oszcz. m. Krakowa — 365 Dz. IX 2
Kom. Kasa Oszcz. pow. Krak. — 1476 k. roz. Dz. IX.
Kom. Kasa Oszcz. m. Król. Huty — 1864 Dz. XIII 18
Kom. Kasa Oszcz. m. Lwowa — 6 okl.
Kom. Kasa Oszcz. pow. Lwowsk. — 1035 k. roz. Dz. IV.
Kom. Kasa Oszcz. m. Łodzi — 2026 Dz. X 1
Kom. Kasa Oszcz. m. Stanisławowa — 567 Dz. VI 5
Kom. Kasa Oszcz., Zaleszczyki — 1825 Dz. XV 38
Kongr. Kupiecka we Lwowie — Dz. I 96, 97, 98, 99, 100.
Kosów k. Kołomyji, Uzdrowisko — 795 Dz. XV 15
Kraft Wład. i Ska, Drohobycz — 1543 Dz. XV 29
Krain i Fesser, Katowice — 1855 Dz. XIII 4
Kraj Tow. nafł., Lwów — 387 Dz. I 49
Krak. Och. Tow. Ratunk. — 1881 Dz. IX 23
Krusche i Ender S. A., Łódź — 621 Dz. X 7
Krynica — Lwi Gród — 1890 Dz. XV 16

L.

Lanckorona — letnisko — Dz. XV 17
Lesienice — Cerkiew — 1774 Dz. I 136
Lesienice — szkoła — 1773 Dz. I 43
Liborius Otto, Katowice — 1882 Dz. I 52, Dz. II — 81, Dz. VI — 20, 90 Dz. VII — 90, Dz. VIII — 28, Dz. XI — 4, Dz. IX — 29, Dz. XII — 8, Dz. XIII — 17, Dz. XV 7
Liga Morska — Dz. I — 100, 101, 102, Dz. VI — 51, Dz. VII — 32, 43, 73, 118, Dz. VIII — 5, Dz. X — 6, Dz. XII — 3, Dz. XIV 13
Litman J., Zaleszczyki — 1817 Dz. XV 38
„Lot" — Dz. VI — 27, 31, Dz. VII — 35, 47, Dz. VIII — 7, 22, Dz. IX — 6, 27, Dz. X — 12, 15, Dz. XI — 9, Dz. XII — 7, Dz. XIV — 9, 16, Dz. XV 18
Luhań — Wronki S. A. — Grz.
Lubelscy J. i Z., Lwów — 1324 Dz. II.
Luster Dr. — Miraculum, Kraków — Grz.
Lwi Gród — Krynica — 1890 Dz. XV 16
Lw. Tow. Akc. Browarów — 1114 Dz. II 3

Ł.

Łaźnia Centralna, Warszawa — 3218 Kr. Dz. VIII 31
Łuczywo Franc., Kraków — Dz. IX 32

M.

„Małopolska" S. A., Lwów — k. wkl.
Małop. Spółka drzewna S. A., Lwów — Dz. I 50
Małop. Tow. Zach. do Hodowli Koni, Lwów — 1458 Dz. I 49
Margosches Jakób, Stanisławów — 568 Dz. VI 159
„Marja" Pensj., Tuchla — Dz. XV 28
Mark Ludwik, Lwów — k. roz. Dz. II 1465.
Marko i Ska, Szczakowa — 983 Dz. IX 43
„Masłosojuz", Lwów — 1407 k. roz. Dz. II.
Maurizio, Kraków — Dz. IX — 5, 7, 10, 14, 19.
May Boman Dr., Poznań — 1866 Dz. XII 8
„Menal", Lwów — 1265 wykl. prz.
Miejski Zakład elektr., Tarnopol — 1647 Dz. VII 7
„Mikado" Ska z o. o., Lwów — k. zakl.
Mikuliczyn, uzdrow. — 2054 Dz. XV 18
„Miraculum", Kraków — 8 Grz.
Moll — Marko, Katowice — 984 Dz. XIII 1
„Monolit", Lwów — 1099 Dz. II — 7, Dz. VI — 22, Dz. VII 27
Monop. Spiryt., Warszawa — 2007 Dz. VIII 11
Monopol Tytoniowy, Warszawa — 2002 Dz. VIII 14
Monopol Zapałcz. Ska Akc., Warszawa — 1886 k. roz. Dz. II.
Morszyn — Zdrój — 1425 Dz. XV — 19, 20, 21
Mościce, Zjedn. fabr. zw. azot. — 139 Dz. I 10
Muzeum Narodowe, Kraków — Dz. VI 29, 55, Dz. VII — 30, 52, 75, Dz. VIII — 14, 24, Dz. IX — 14, 20, 26, 31, 33, 36, 42, Dz. X — 11, 15, Dz. XI — 8, Dz. XIII — 5, Dz. XIV — 3, 14, Dz. XV 8

N.

„Nadzieja", Lwów — 1154 wykl. prz.
„Narodny Dom", Lwów — 1608 Dz. I 44
Neuding Adolf, Warszawa — okl.
Niemirów Zdrój — 2080 Dz. XV 22, 23
„Nowość" zakł. garb. S. A., Radom — 1598 Dz. I 102

O.

„Oaza" Pensj., Worochta — 2049 Dz. XV 30
Obow. Ubezp. od wypadk., Lwów — 1015 Dz. I 81
„Ocean", Katowice — 1854 Dz. XIII 10
Okocim — browar — 79, k. roz. Dz. II.
Okr. Kasa poż. pr. poczt., Lwów — 1577, wykl. tyl.
„Ołtarzów", Warszawa — 1896, k. roz. Dz. VIII.
„Omega", Kraków — 728 okl.
„Orbis" drukarnia, Kraków — Dz. VII 119
„Orzeł" Tow. Ubezp., Warszawa — 1893 Dz. I — 54, Dz. VIII — 17, 27, 29, Dz. IX — 19, Dz. X — 8, Dz. XII — 9, Dz. XIII 15
Osada Górn.-przem., Trzebinia, S. A. Kraków — 1906 k. roz. Dz. XIV.
Ossolińskich Zakład, Lwów — 761 wykl. tyl.

P.

Państw. Zakłady Zdroj. — 1926 Dz. XV 6
P. A. T. — Dz. I 107
„Patria" Tow. Ubezp., Warszawa — 1908 Dz. I — 58, Dz. IX — 11, Dz. X — 1, k. roz. Dz. XI, k. roz. Dz. XII, Dz. XIII — 8, k. roz. XIV.
Pierwsza Gdyńska Palarnia Kawy, Sp. z o. o. — k. roz. Dz. XI.
Poczt. Kasa Oszcz., Warszawa — 1464 okl.
Pocztowy Dom Zdrowia, Hrebenów — 1485 Dz. XV 12
„Podole" fabr. wędlin, Tarnopol — 1693 Dz. VII 3, 119
Polański Stefan inż., Kraków — k. roz. Dz. XV.
„Polmin" S. A. Lwów — 1529 wykl.
„Polonia" Ska z o. o., Lwów — 356 Dz. I 12
Polski Wodomierz S. A., Poznań — 1876 wykl. tyl.
Pol. Tow. najmu wag., Lwów — 1102 wykl. prz.
Polskie Zakł. impr., Warszawa — 1888 Dz. I — 9, Dz. VIII — 10, Dz. IX 17, Dz. XIII 7
Polskie Tow. Krajozn., Lwów — 1745 Dz. XV 5, 6, 7
Polskie Tow. Tatrzańskie, Kraków — 726 Dz. XV 9
Polski Związek Turyst., Kraków — 141 Dz. XV 14
Poisko-Duńska fabr. farb druk. — 157/66 Dz. II 5
Poplawski Z., Warszawa — 3216 Kr. Dz. VIII 25
„Port" S. A. Tow. ubezp., Warszawa — 3146 Dz. VIII 15
Pow. Bank Kred., oddz. Lwów — 392 Dz. II — 83, 93, 107, 117, 133, 137, 141, 149, 159, 165.
Pow. Zakł. Ub. Wzaj., Lwów — 502 Dz. I 79
Prasa Polska S. A., Warszawa — Dz. VIII 13
„Premier", Lwów — 1465 k. roz. Dz. II.
Pressner M. i Ska, Zaleszczyki — 1818 Dz. XV 38
„Przewóz" Ska z o. o., Gdynia — Sp. rz.
„Przystań", Sławsko — 2096 Dz. XV 25
„Przyszłość" Tow. Ubezp., Warszawa 1473 k. roz. Dz. VIII.

R.

„Raj" Pensj., Niemirów — 2080 Dz. XV 23
Restauracja „Pod Bukietem", Warszawa — 3206 Kr. Dz. I — 61, Dz. VI 120, Dz. VII — 116, Dz. IX — 25, Dz. X — 14, Dz. XI — 12, Dz. XII 10, Dz. XIII 10
Roth Bracia i Sp., Lwów — 1739 Dz. II 87, 99, 109, 113, 131, 147, 151, 155, 161.
„Rybak", Warszawa — 3203 Kr. Dz. VIII 27
Rzeźnia m. w Krakowie — 1905 Dz. IX 37

S.

„Sanok" fabr. gum. — 869 Dz. II.
Sanat. Czerw. Krzyża — 870 I 84
Sanat. Domu Zdrow. Akad. żyd., Lwów 1574 Dz. I 85
Sapak Bruno, Lwów — 258 Dz. II.
Saphier Ed, Tarnopol — 1468 k. roz. Dz. VII.
Scharf A. Inż., Lwów — 983 Dz. II — 17, 18, 85, 105, 135, 145.

Schichl-Lever S. A., Warszawa — 1938 Dz. I — 6, Dz. VI — 4, Dz. VII 2, Dz. VIII — 3, Dz. IX — 12, Dz. X — 3, Dz. XI — 1, Dz. XII — 1, Dz. XIII — 4, Dz. XIV 1, 18
Schütz i Chajes, Lwów — 1392 Dz. II 59
Schwarz Wilhelm, Lwów — 1835 Dz. I 62
„Sero", Kraków — 1887 k. roz. Dz. VII.
„Sevilla", Lwów — 242 Dz. II.
Siemaszki im. Zakład w Krakowie — 727 Dz. IX 39
Sikorski Marjan, Kraków — 1888 Dz. IX 22
„Silva", Lwów — 1620 Dz. II.
Simon i Stecki, Warszawa — 1471 k. roz. Dz. XVI.
Składn. Kółek roln., Złoczów — 1471 k. roz. Dz. VII.
Słowak Adolf, Lwów — 1133 k. roz. Dz. XVI.
Spiess M. i Ska, Katowice — 1860 Dz. XIII 3
Spółka Akc. dla dest. wina, Biała — 1852 Dz. XIII 17
Sprecher W., Lwów — Dz. II.
Sprzęt szkolny, Warszawa — 1919 Dz. VIII 6
Standard Nobel w Polsce, Warszawa — 1905 Dz. I — 55, Dz. VI — 9, Dz. VII — 6, 90, 118, Dz. VIII — 13, Dz. IX — 7, Dz. X — 11, Dz. XI — 13, Dz. XII — 12, Dz. XIII — 16, Dz. XV 39
Steinhaus Dr. inż., Kraków — 65 Dz. V 2
Steinhäusel M. i Syn, Tarnopol — 1707 Dz. VII 7
Stelmachowicz Alfred, Tarnopol — 1717 Dz. VII 26, 119
„Stomil" S. A., Poznań — Grz.
„Stop" Auto-gar., Kraków — 24 Dz. V 2
Stöcklowia i Hirschberg, Tarnopol — 1718 Dz. VII 26
S. T. O. Kol., Lwów — 1484, wykl. tyl.
„Styl" Zakł. graf., Kraków — Dz. IX 43
„Suchard" S. A., Kraków — Grz.
Synd. interes. drzewn., Lwów — 395 Dz. I 49
Synd. polsk. hut. żel., Katowice — 1885 k. roz. Dz. V.
„Szczakowa" S. A. Fabr. cem. — 1850 k. roz. Dz. XIII.
Szkło — Zdrój — 2084 Dz. XV 26
Szkoła okon. handl. — Dz. IX 14
Sznajder R. inż., Tarnów — 80 k. roz. Dz. VIII.
Szyller-Szkolnik, Warszawa — 1917 Dz. IX 22

Ś.

Śląskie zakł. górn.-hutn. S. A., Katowice — 1901 Dz. XIII 5
Śląski Zakł. Kred., oddz. Katowice — 1868 Dz. XIII 18

T.

„Tanzer" Garbarnia, Lwów — 721 Dz. I 108
Targi wschodnie — karta tyl.
Tatarów-Zdrój — 2056 Dz. XV 27
Teatry m. we Lwowie — Dz. I 105, 106
„Terma", Lwów — k. roz. Dz. I 985
Thal J. H., Lwów — 1757 Dz. I — 124, Dz. III — 1, 16, Dz. V — 2, Dz. VI 151
Thorn Bracia, Kraków — 28 Dz. V 2
Tow. czynnej pomocy Prac. Poczt. telegr., Lwów — 1485 Dz. I 39, 40
T. S. L. — Dz. VI — 35, 58, Dz. VII — 55, 60, 67, Dz. VIII — 12, Dz. IX — 3, 9, Dz. X 2, 13, Dz. XI — 6, Dz. XII — 12, Dz. XIII — 13, Dz. XIV 11, Dz. XV 4, 39
Tow. właśc. realn. we Lwowie — 1162 Dz. I 96
Tuchla Zdrój — Dz. XV 28
Tuerk M., Lwów — 482 Dz. I 108
Tyber Leon, Łódź — 2025 k. roz. Dz. X.

U.

Ubezp. Społ., Drohobycz — 365 Dz. I. 114
Ubezp. Społ., Jarosław — 888 Dz. I. 117
Ubezp. Społ., Krosno — 1872 Dz. I. 120
Ubezp. Społ., Lwów — 249 Dz. I 82
Ubezp. Społ., Rawa Ruska — 922 Dz. I 126
Ubezp. Społ., Stanisławów — 574 Dz. VI 3
„Union" S. A., Gdynia — 1955 wykl. prz.
Urbanik Włodz., Lwów — 494 Dz. II — 71, Dz. VI — 6, Dz. VII 71
„Ustronie" Pensj., Zaleszczyki — 1815 Dz. XV 37

V.

Vacuum Oil Comp. S. A., Warszawa — 1904 Dz. I — 12, 51, 72, Dz. II —7, Dz. III — 16, Dz. VI — 21, Dz. VII — 8, k. roz. Dz. VIII, Dz. VIII 4, 15, Dz. IX 12, 18, 30, 35, 40, Dz. X — 10, 15, Dz. XI — 2, Dz. XII — 7, Dz. XIII — 6, 13, Dz. XIV — 1, Dz. XV — 1, 3, 5, 8, 13, 18, 24, 37, 38, 39, k. roz. Dz. XV.
„Vis", Stanisławów — 1467 k. roz. Dz. VI.
„Vita i Krakowskie" S. A., Warszawa 1474 k. roz. Dz. IX.

W.

Walków Karol, Lwów — 1117 wykl. prz., Dz. III — 16, Dz. XV 40
Wander A. Dr. S. A., Kraków — 9 k. roz. Dz. XVI.
„Wapnorud" S. A., Warszawa — 2005 k. roz. Dz. X.
Warszawska fabryka kalki, Warszawa — 1966 k. roz. Dz. XII.
Warsz. Tow. Ubezp. S. A., Warszawa 1898 k. roz. Dz. XI.
Wasilewski K. i Ska, Warszawa — 1835 k. roz. Dz. VIII.
„Wasze Oczko", Lwów — 537 Dz. II 5
Weissbrem W., Warszawa — 1923 Dz. I — 7, Dz. VI — 12, Dz. VII — 6, Dz. VIII — 4, Dz. IX — 3, Dz. X — 15, Dz. XI — 10, Dz. XII — 12, Dz. XIII 15
„Wiek Nowy", Lwów — 4 Dz. II — 4*, 91, Dz. VI — 26, 36, 45, 56, 81, 95, Dz. VII — 11, 13, 15, 29, 38, 44, 58, 70, 78.
Wiśnicwski Antoni, Przemyśl — 1660 Dz. I 124
„Witamina", Zaloszczyki — 1816 Dz. XV 38
Wodomierz Polski S. A., Poznań — 1876 wykl. tyl.
Wojnowski Oskar, Warszawa — 3201 Kr. Dz. VIII 30
Worochta — Uzdrow. — Dz. XV 30
Worochta — Dom Zdrowia Akad. żyd. we Lwowie — 1571 Dz. XV 30
„Wrzos" Pensj., Truskawiec — 1541 Dz. XV 29
Wspólnota inter. Kat. S. A. i Górnośl. Hut Królewska i Laura, Katowice 45 Dz. XIII 19
Wytw. pryw. P. M. Spir., Tarnopol — wykl. tyl. 1469.
Wyższe Studj. Handl., Kraków — 61 Dz. IX 1

Z.

Zahn Clement, Dziedzice — 783 Dz. XIII 20
Zakład gaz. m., Lwów — 1330 k. roz. Dz. I.
Zakład Nar. Ossolińskich, Lwów — 761 wykl. tyl.
Zakład S. S. Miłosierdzia, Lwów — 1483 Dz. I 35
Zakład czyszcz. miasta, Lwów — 1563 Dz. I 71
Zakład wych. im. Ks. Siemaszki w Krakowie — 727 Dz. IX 39
Zakład wyr. klisz druk., Lwów — 352 Dz. II 79
Zakopane — Uzdrowisko — Dz. XV — 31, 32, 33, 34
„Zalesie" Pensj., Niemirów — 2080 Dz. XV 23
Zaleszczyki — Stacja klim. — 1824 Dz. XV 85
Zaleszczyki — Państw. kursy prakt. ogrodn. — 1826 Dz. XV 36
Zarząd dóbr arcyb. lwowsk. — 1560 Dz. I 67
Zarząd m. Lwowa — Dz. I 4
Zawadzka Marja, Lwów — 1423 k. roz. Dz. II.
Zieleniewski S. A., Kraków — 1921 k. roz. Dz. XIV.
Ziembicki Z., Kraków — k. wkl.
Ziemiańska cuk., Warszawa — 1918 Dz. I — 7, Dz. VI — 10, Dz. VII — 8, Dz. VIII — 9, Dz. IX — 8, Dz. X — 12, Dz. XI — 5, Dz. XII — 7, Dz. XIII 17
Ziemsk. Tow. Parc., Lwów — 1526 wykl. prz.
Zjedn. fabr. zw. azot., Mościce — 139 Dz. I 10
„Złoty Róg" Pensj., Truskawiec — 1539 Dz. XV 29
„Znicz" Pensj., Truskawiec — 1540 Dz. XV 29
Związek inwalid. Woj. R. P. — 1582 Dz. I 93
Związek Kom. Kas Oszcz. wojew. śląsk. 1881 Dz. XIII 11
Związek Polsk. Kas Oszcz. we Lwowie 1101 Dz. I 77
Związek Oclemn. Żołnierzy — 1488 Dz. I 93, 94, 95
Związek Przeds. Gorzeln Roln. S. A. Lwów — 1533 Dz. I 104
Związek Stow. Zarob. i Gosp. — 1487 Dz. I 95
Związek Strzel. Z. O. Lwów — Dz. I 85, 86, 87, 88, 89, 90, 91, 92
Związek Uzdrowisk Polskich, Warszawa — 1915 Dz. XV 2
Związek Urz. gm. m. Lwowa, Hrebanów pensjonat — 2072 Dz. XV 12

Ż.

„Żywioc" Restaur., Warszawa — 1931 Dz. VIII 18

Silna Flota Morska — to Silne i Bogate Państwo

Zapisujcie się na członków Ligi Morskiej i Kolonialnej!

D. Spis ogłoszeń

w Dziale XVI. Ogłoszenia — Branże i Zawody

w porządku alfabetycznym firm.

A.

Abl Stanisław, Lwów — 486 73
Abraham R. i H. „Trasil", Lwów 1430 19
Ahrahamer Józef, Kraków — 100 . . 76
Adam Ch., Lwów — 641 75
Adamowski E., Lwów — 1508 87
„Adela", Tarnopol — 1709 30
Adlersberg Leon, Zboiska — 1775 . . 64
„Adriatic", Kraków — 127 48
Aeker i Wallach, Lwów — 501 . . . 48
Agid Albert, Lwów — 1001 27
Agid Marek, Lwów — 1185 14
„Agraria", Kraków — 952 101
„Agraria" Kaminski, Lwów — 1198 . 60
„Agricola", Tarnopol — 1704 57
„Aggromechanika", Kraków — 521 . . 59
Aisenberg W. D., Lwów — 1038 . . . 49
„Akas", Warszawa — 1994 12
„Akropol", Kraków — 40 24
Alba, Lwów — 894 34
Alberta Brata fabr. mebli, Krsków, 200 61
„Alfa", Lwów — 915 63
„Alfa", Lwów — 1547 52
„Alfa", Lwów — 1741 73
„Alfa", Lwów — 1454 75
„Alfa" Stanisławów — 1639 98
Alfabet A., Warszawa — 1949 80
Alliance Francaise, Kraków — 75 . . 94
„Aloe", Lwów — 1338 49
„Al-Sa-Do", Lwów — 315 69
Altbach A., Lwów — 829 26
Altkorn Wolf, Lwów — 1105 39
Altuski A., Warszawa — 1981 . . . 29, 20
Amarant M., Lwów — 1562 107
Ameisen E., Kraków — 143 98
Anderman S., Stanisławów — 570 . . 37
Andreasik Michał, Lwów — 805 . . . 58
Anpolgum-Dunlop, Warszawa — 1481 . 71
„Antonina", Lwów — 1213 64
„Apollo", Lwów — 889 45
Apter E., Lwów — 1041 27
„Aranyi", Kraków — 105 105
„Aras", Lwów — 1762 46
„Armamstal", Lwów — 452 8
Armatys Kazim. mgr., Stanisławów, 1795 6
Arnold Salomon, Stanisławów — 679 . 5
Artelt M., Lwów — 352 22
„Artspor", Kraków — 691 27
Aschkenaze L. i M. Katz, Lwów — 661 15
„Assicur. Generali", Lwów — 1376 . 8
„Asfalt", Przemyśl — 1656 73
Assmann J. i Syn, Lwów — 1492 . . 89
„Asteria", Stryj — 1787 82
„Astra" Lazera J. Synowie, Przemyśl 1662 29
„Atis", Lwów — 1940 64
Atlas Karol Dr. — 1286 55
Atlas L., Lwów — 503 81
„Atropa" M. Botenberg i I. Tenenbaum Warszawa — 1937 20
Auerbach A., Lwów — 1024 99
Auerbach Adolf, Lwów — 2073 . . . 39
Augenstern Karol, Lwów — 1132 . . 6
Augustyn M. A., Lwów — 1405 . . . 31
Ausberger L. zn. Richter, Lwów, 1015 51
Auster, Dom Nowości, Lwów — 1751 . 14
Austro-Daimler, Warszawa — 3178 . . 84
Auto-Garaże „Stop", Kraków — 24 . 84
„Autosport", Lwów — 1246 . 64, 82, 84, 89
„Avis" B. J. et I. Vogel, Śniatyn — Załucze — 275 89
„Awelast" Willenz A., Dziedzice, 1858 . 70
Awin Jakób — 1108 14
Awin Józef inż., Lwów — 891 . . . 7
Awin T. i J., Lwów — 1082 78
„Aza" M. Gewürz, Lwów — 1440 . . 69

B.

Babecki Stefan, Lwów — 1043 . . . 39
Babiacki Edw., Łódź — 2021 39
Bach J. Dr., Lwów — 1746 67
Bachner Leopold inż., Kraków — 1340 7
Bacon Export, Gniezno — 1879 . . . 12
Baozes M., Lwów — 256 31
Baczyński L., Lwów — 1728 78
Badiner F., Lwów — 626 51
Bagieński Jan, arch., Lwów — 450 . 7
Baja Edw., Kraków — 358 37
Bajrach Adolf, Kraków — 144 . . . 75
Bakalarz K., Jarosław — 328 58
Bakon I. i Ska, Przemyśl — 1657 . . 26
Balicey E. i H., Warszawa — 2003 . . 48
Balin Salomea, Lwów — 439 23
Baltuch Bracia, Zaleszczyki — 1814 . 72
Balaban, Lwów — 1237 72
Bank Bracia i Ska, Lwów — 2080 . . 31
Bank cukrown. oddz. Lwów — 3 . . 9
Bank Gosp. Kraj., oddz. Stanisławów 675 10
Bank Handl. w Warszawie, — oddz. Lwów — 787 10
Bank Handl. Spółdz., Stanisławów — 677 10
Bank Hipot., Lwów — 7 9
Bank Kupiecki Spółdz., Kraków — 292 9
Bank Kup. Spółdz., Stryj — 1722 . . 11
Bank Kup. Kred.-spółdz., Łódź — 2017 10
Bank Polski, oddz. Lwów — 860 . . 9
Bank Pow. Kred., oddz. Lwów — 392 . 10
Bank Pow. Zw., centr. Lwów — 14 . 9
Bank Powsz. Zw., oddz. Drohobycz — 506 9
Bank Rolny, oddz. Lwów — 359 . . . 9
Bank Spółdz. Centr., Kraków — 518 . 9
Bank Zachodni, Warszawa — 1978 . . 11
Bank Zemelny hipot., Lwów — 1515 . 10
Bannet Leon, Kraków — 55 31
Barsam W., Lwów — 1113 105
Baran Stanisław, Lwów — 343 . . . 20
Barszczewski Stan., Lwów — 244 . . 7
Barrach Samuel, Lwów — 324 73
Barth Adolf, Lwów — 413 47
Barwik i Borzemski, Lwów — 744 . . 80
Bass Z., prof. dr., „Lingua" Uczel. Język., Lwów — 2058 95
Basseches Dr. J., Lwów — 462 . . . 5
Bat'a, Chełmek — 185 69
Baum Izak, Lwów — 763 14
Baumgarten H., Kołomyja — 2085 . . 87
Bauminger Bracia, Kraków — 46 . . 35
Baumwald G., Lwów — 1349 90
Bazes I., Kraków — 196 31
Bąkowski L. inż., Chazan D., Kraków 133 93
Beck I., Kraków — 562 83
Beck i Stern, Lwów — 271 104
Becker E. i Ska, Białystok — 1236 . 104
Bednarski Szczęsny, Lwów — 598 . . 24
Beer Bracia, Lwów — 1382 25
Beer i Müller, Lwów — 1822 48
Begleiter M., Kraków — 128 66
Beglücher Oskar, Lwów — 1065 . . . 41
Beil Dr., Stanisławów — 678 6
Beiser S. i A. Kapłan, Lwów — 1231 . 14
Bendl Marjan, Lwów — 1311 18
Beniowicz C., Lwów — 685 36
Berger M., Lwów — 1514 36
Berger M., Lwów — 1373 25
Bergman i Preminger, Kolomyja, 2081 14
Berguer i Meizger, Lwów — 267 . . . 92
Bergrün Dr. Henryk, Śniatyn — 273 . 56
Bergrün M. H., Lwów — 1046 52
Berkeihammer B., Kraków-Dąbie — 521 98
Berler — Kohn Dr. Eug., Śniatyn, 274 56
Berman J., Warszawa — 1962 101
Bernacik S., Kraków — 708 53
Bernfeld B., Lwów — 217 31
Bezè D., Kraków — 718 13
Bezwiński K., Lwów — 1367 83
Będkowski Pr., Lwów 97
Biały Jan, Kraków — 973 50
Bieder Adolf, Kraków — 163 32
Biederman R., Łódź — 1236 104
Biedrzycki E., prof. dr., Lwów — 510 . 100
Bielański K., Lwów — 1178 89
Bielski Przem. Włók., Lwów 92
Bielskie Przeds. Wyrobu Dywanów, Bielsko — 181 27
Bier Leon, Lwów — 1831 107
Bieżanów S. A., Fabr. Droż. i Spir., Kraków — 96 23
Bigoszowa Wiktorja, Kraków — 99 . . 79
Biliński Józef, Tarnopol — 1640 . . . 6
Binzer Wład. inż., Lwów — 1191 . . 37
Birenbaum P. i Hammer Ch., Warszawa — 1939 104
Birnbaum Chaim i Selig, Śniatyn, 278 18
Birnbaum Hersch, Śniatyn — 277 . . 18
Birnfeld i Gleicher, Lwów — 850 . . 75
Birnfeld M., Lwów — 815 106
Birszenk A. inż., Lwów — 781 . . . 40
Bisen Izydor, Lwów — 1386 25
Biuro Detektywów, Lwów — 408 . . . 22
Biuro Węgl., Lwów — 368 104
Bizanz Jan, Kraków — 49 81
Bizanz K. i Pinkaus K., Lwów — 479 . 81
Blaim Wład. inż., Lwów — 1678 . . . 16
Blatt Henryk, Lwów — 1212 50
Blatty J., Lwów — 774 76
Blauer Henryk, Lwów — 1357 47
Bleich i Stein, Lwów — 549 14
Blumenfeld Henryk, Lwów — 215 . . 29
Blühbaum Józef, Kraków — 285 . . . 61
Błocki F. i H. Wondel, Lwów — 1326 . 44
„Blawatnia", Tarnopol — 1702 100
Bobowski W., Lwów — 1294 24
Bohdanowicz Oroszeny, Kraków — 42 . 80
Bojko Franc, Lwów — 1242 58
Bomse Ernest Mr., Lwów — 1069 . . . 23
„Bonariva" S. A., Lwów — 729 67
Bondy F., Kraków — 304 107
Bonk Julian, Lwów — 859 37
Borgenicht Bracia, Kraków — 946 . . 104
Borkowska Filom., Lwów — 1565 . . . 44
Bornstein B., Kraków — 38 68
Borzemski i Barwik, Lwów — 744 . . 30
„Bosko", Kraków — 27 107
Botwin Róża, Lwów — 997 39
Böumer M., Zaleszczyki — 1819 . . . 31
Brandwein D. i S., „Liceni", Lwów — 1120 88
Branka, Lwów — 417 21
Brattel i De Cet, Lwów — 557 . . . 18
Braunstein i Fränkel, Lwów — 145 . 107
„Brazay", Lwów — 1828 49
Breitmann J., Lwów — 332 46
Breitmann Henryk, Lwów — 1058 . . . 75
Brenner Herm., Borysław — 531 . . . 107
Brenner, Kraków — 123 102
Brett i Pordes, Lwów — 222 73
Brettler i Herbst, Kołomyja — 1417 . 41
Brettler Juljusz Mr., Lwów — 872 . . 6
Brettler A., Śniatyn — 279 67
Brill Dr. Marcin, Lwów — 244 55
Brodowicz Adolf, Lwów — 1218 . . . 76
Brodzisz J., Lwów — 449 81
Broun i Rowiński, Warszawa — 1943 . 101
Brykczyńska M., Lwów — 803 100
Brück Norbert, Dental-Depot, Lwów — 767 23
Brück S. H. i M. Grüner, Lwów — 1112 61
Brück Józef, Lwów — 868 29
Brückner Edw., Lwów — 870 6
Bryliński Michał, Lwów — 1189 . . . 70
Buchholz Szym., Lwów — 1310 61
Buchholz Teofil, Lwów — 1100 50
Buchsbaum Józef, arch., Lwów — 1736 . 7
Budzianowski M., Kołomyja — 1414 . 90
Bujak Jan, Lwów — 1128 30

Bujański W., Kraków — 93 87
Buraczyński Andrzej, Lwów — 885 . . 58
Burek Franc., Lwów — 1184 50
Burstin M., Lwów — 1097 25
„Busk" Browar, zarząd Lwów — 1223 15
Buszek Wł., Lwów — 345 39
Buttner K. i Synowie, Bielsko i Biała 176 91
Bück Juda, Tarnopol — 1710 47
Bühler Bracia, Warszawa — 1924 . . . 16, 59, 59, 30
Büschel A., Lwów — 1490 39
Byk M., Lwów — 1842 57
Bystrzyoki Michał, Przemyśl — 1721 . 26

C.

„Casino", Lwów — 254 45
Cegielnia Akc. Banku Hipot., Lwów 1619 18
Cegielnia Parowa B-ci L. i S. Wilczek w Sichowie k. Lwowa — 1726 . . . 19
„Cejlon", Lwów — 1272 . . . . . 85, 43
„Celoryt", Biała — 192 — 8, 27, 33, 48, 60, 61, 80, 97.
Centrala Maszyn, Kraków — 949 . . . 60
Centralna łaźnia parowa, Lwów — 220 57
„Centralna" Kawiarnia, Kraków — 172 43
Centr. Bank Spółdz., Lwów — 1536 . 10
Centr. Kasa rękodz., Lwów — 331 . . 9
Centr. Kasa Zaliczk., Lwów — 428 . . 10
Centr. Tow. Bank., Stanisławów — 674 11
„Centroskór", Lwów — 1529 86
„Centroszlif", Warszawa — 3210 . . . 99
„Centrowoc", Lwów — 1006 72
„Cerata" Ski Akc. Bci. Ruziewicz i Krywicki M., Ská Akc., Lwów, 930 19
Cerkiew, Tarnopol — 1712 47
Chain S. M., Warszawa — 1861 . . . 32
Chameides i Nakel, Lwów — 1095 . . 88
„Chamuła", Lwów — 1428 45
Chamysz M. „Ploral", Lwów — 1078 . 75
Chazan D., Bąkowski L. inż., Kraków 133 93
„Chema", Lwów — 2079 66
„Chemail" Sp. z o. o., Lwów 29
„Chemimetal", Kraków — 14 75
„Chemopol", Lwów — 1846 6
„Chimera", Lwów — 385 45
„Chirurgja", Kraków — 106 20
Chladek Fr., Lwów — 1025 62
Chmielik Bazyli, Lwów — 455 69
Chmielewski M., Stanisławów — 573 . 20
„Chodorów" S. A. w Chodorowie — 668 21
Chorążak Tad. Dr., Lwów — 1426 . . 55
Chrapek Dr. Zygm., Lwów — 1809 . . 55
Christ i Słoniewski S. z o. o., Lwów 599 27
„Chrom", Lwów — 1389 . . . . 31, 32, 86
Chromiński W., Lwów — 1255 5
Chromowicz A., Warszawa — 1934 . . 6
Chudzikowski W., Lwów — 1209 . . . 42
„Chuwert" Ch. Wertman, Lwów — 1186 37
Chylewski Witold inż., Lwów — 622 . 37
Chylewski Witold inż., Lwów — 1581 . 38
Ciechulski Wład. i Syn, Lwów — 375 . 32
Citrolimon, Lwów — 816 90
Citroën, Warszawa — 1973 85
„Coloseum", Lwów — 1156 45
Comi Jan, Lwów — 387 58
„Concordia", Stanisławów — 672 . . 77
„Concordia", Tarnopol — 1642 . . . 77
„Cracovia", Kraków — 57 21
„Cracovia", Lwów — 1203 88
Csillag Anna, Kraków — 121 6
Cybruch Eust., Lwów — 1306 62
„Cyganerja", Lwów — 263 44
Czmielnik H. — Stelmach B., Lwów — 1790 94
Czołowski i Krawjański, Lwów . . . 73
Czopp Izydor, Lwów — 1150 47
Czornyj J. i A. Berjak, Lwów — 398 . 69
Czuruk B prof., Lwów — 706 100
Czuwaj, Lwów — 493 81
Czwiklitzer D., Katowice — 3153 Kr . 65
286 65

D.

Dadej Józef, Lwów — 1070 51
Dajczak Wawrz. inż., Lwów — 888 . . 7
Danek K. Cuk. Europ., Kraków — 109 20
Danluk i Weiss, Lwów — 822 15
Dawidowicz A., Lwów — 1292 97
Dawidowicz - Kempliński, Warszawa . 74
„Dawost", Lwów — 1759 68
Dąbek Fr., Lwów — 625 58
Dchex i Henzel, Lwów — 320 73
De Cet i Brattel, Lwów — 557 . . . 18
Degenstück Zygm., Lwów — 1207 . . 46
Degenszajn T., Warszawa — 1933 . . 94
Delfiner i Heller, Lwów — 892 . . . 107
„Delka", Kraków — 730 69
„Dendra", Lwów — 1217 93
Dental-Depot Brück Norbert, Lwów — 767 23
„Dentosan" 49
„Derby", Lwów — 858 89
„Destyldrzew", Lwów — 583 . . 70, 89, 104
„Deteha", Borysław — 528 66
Deutsch Bracia, Lwów — 1360 . . . 99
Diamand J. Maur., Lwów — 1569 . . . 16
221 16
Diamand i Ska „Emalja", Lwów, 1712 28
Diamant M., Kraków — 97 87
Dicker I., Lwów — 1098 24
Diener S. J., Lwów — 857 53
Diesendorf S., Lwów — 875 29
Dissel Franc. inż., Lwów — 1241 . . . 38
„Distinction", Lwów — 1549 49
„Diveer Paris", Lwów — 1436 75
Diwald i Goldberg, Lwów — 1527 . . 88
Dobrowolski M. L. i Ska, Kraków — 60 103
Dolyński Dr. Marjan, Zaleszczyki — 1828 56
„Dom Chopina", Lwów — 891 30
„Dom Nowości", Auster, Lwów — 1751 14
Dom sztuki, Lwów — 387 11
Dom Włóczki, Lwów — 825 108
Dom Wysyłkowy, Lwów — 1735 . . . 101
Dominik Eugenja, Lwów — 1451 . . . 107
Dornberg, Lwów — 1204 81
„Doroleum", Lwów — 772 61
„Dorys", Tarnopol — 1716 24
Drak Dr. Juljusz, Lwów — 393 . . . 55
Drancz i Ska, Bialsko — 134 29
Drimmer Bracia, Zaleszczyki — 1822 . 45
Drix I., Lwów — 1507 82
Drucker H. Dr., Lwów — 247 55
Drukarnia Centralna, Lwów — 1346 . 24
Drukarnia Literacka, Kraków — 950 . 24
Drukarnia Nowoczesna, Lwów — 604 . 24
Drukarnia Przemysłowa, Lwów — 498 . 24
Drukarnia Stylowa, Lwów — 1350 . . 24
Drukarnia Urzędnicza, Lwów — 1603 . 24
Drukarnia Związkowa, Lwów — 993 . 24
Drzała R., Lwów — 241 78
Dubiel A., Lwów — 883 98
Dudek Edward, Lwów — 329 91
Duiberg L. „Pepege", Lwów — 499 . 35
Dumast Henryk, Kraków — 68 65
Dunlop Rubber, Warszawa — 1481 . . 71
Durst S. Lwów 24
Duszyński Adam, Lwów — 849 80
Dürr A. i M., Lwów — 893 92
Dym L., Kraków — 64 106
Dytberner Alfred, Łódź — 2032 . . . 76
Dworman A., Lwów — 1302 99
Dwornicki Jan, dyr., Lwów — 414 . . 22
Dwornicki St., Lwów — 1517 93
Dworniklewicz Zofja, Borki — 1585 . 72
Dziurzyński J., dr., Lwów — 1614 . . 78

E.

Eck I., Lwów — 986 104
Eckstein Dr., „Tarnowianka", Lwów 1674 16
Edelman Sz Mgr., Lwów — 1516 . . . 19
„Edison" kino, Lwów — 1763 45
„Egro" E. Groser, Bielsko — 183 . . 91
Ehre Dawid, Lwów — 610 14
Ehre H., Lwów — 660 99
Ehrlichhof M., Lwów — 491 14
Eibenschütz, Kraków — 48 71
Eichler Maksym., Lwów — 447 . . . 71
Eidler A. „Hektowat", Lwów — 1057 . 13
Eilstein M. i Ska, Warszawa — 1959 . 63
Eilstein A., Warszawa — 1984 63
Einbindar Ch., Lwów — 1171 15
Einhorn B-cia, Zaleszczyki — 1812 . . 15
Eitingon i Geyer, Tarnopol — 1953 . . 100
„Eka" Ska z o. o., Lwów — 566 . . . 5
„El-Bo", Lwów — 1121 89
„Elektrobłysk", Lwów — 861 54
„Elektrolux", Lwów — 1017 70
„Elektron", Kraków — 23 11
„Elektrobudowa" Regenstreif Wilh., Lwów — 740 27
Elektrokabel, Lwów — 318 27
„Elektryk" E. Hilczer inż., Lwów, 1033 27
„Elite", Lwów — 680 69
Elkin Sch., Kraków — 74 87
Elsner Józef, Kraków — 282 16
„Emalja" Dimand i Ska, Lwów — 1742 28
„Emaljarnia", Kraków — 855 86
„Em-Ha", Kraków — 956 69
Emroch Wiktor — 349 62
Engländer Chaim, Lwów — 1841 . . . 27
Engländer Marja, Lwów — 1130 . . . 45
„Englebert" S. A., Warszawa — 1856 . 71
„Enis", Lwów — 1097 . . . . . 49, 75
Enselberg Aron i Szym. Lieber, Lwów 1501 107
Entenberg J., Lwów — 1424 37
Entenberg Sal., Lwów — 1385 108
Epstajn M., Łódź — 2028 76
„EBOL", Lwów — 1597 19
„Estebe", Lwów — 1295 16
Europejska Kaw., Lwów — 1018 . . . 44
„Europejska Pralnia", Lwów — 840 . . 79
„Excelsior" J. Müller, Lwów — 405 . 28
„Express", Kraków — 113 87

F.

Fabryka Kabli S. A., Kraków — 565 . 40
Fabryka Kołków szewsk. „Dendra", Lwów — 1217 93
Fabr. kwasu węgl., Lwów — 377 . . 53
Fabryka Trykot., Warszawa — 1945 . 101
Fabryka Wyr. Szamot. i Fajans., Skawina — 111 92
„Fala", Dziedzice — 193 73
Falter Artur, Lwów — 1228 25
„Farba", Kraków — 31 29
„Farmacja", Lwów — 335 6
„Farmaszkło", Lwów — 873 98
Fass Medel, Lwów — 1463 25
Fass Dawid „Luks", Lwów — 1383 . . 38
Faust Arnold, Lwów — 1159 109
Feder M. i H. Schain, Lwów — 1233 . 14
Fedoryszyn T., Lwów — 1594 45
Fedyński Stefan, Lwów — 1748 . . . 62
Feigenbaum P., Warszawa — 1970 . . 29
Feil D. M. i Ska, Lwów — 1139 . . . 99
Feinsinger i Landau, Lwów — 938 . . 40
Feliks S., Kosów — 585 44
Feniks, Lwów — 807 102
„Ferrum", Lwów — 471 198
Fettel Józef, Warszawa — 1995 . . . 47
Feuerstein Leiser, Lwów — 608 . . . 14
Fiel Ch. P., Lwów — 1068 103
„Figaro", Lwów — 1397 76
Figatner M. S., Warszawa — 961 . . 40
Filar A. i B., Warszawa — 1970 . . . 35
Filipowicz S. A., Lwów — 619 84
Filskraut J. i Gurwicz N., Warszawa 2001 20
Fink B., Lwów — 1188 76
Finkel K., Lwów — 630 22
Finster Adolf, Lwów — 778 76
Fisch Dr. Alfred, Lwów — 953 55
Fisch S., Lwów — 797 . . . . . 31, 53
Fischbach i Landman, Lwów — 311 . . 14
Fischbach Dr. M., Lwów — 1249 . . . 58
Fischbein J. i Kronisz O., Tarnopol — 1691 84
Fischer Salo, Lwów — 441 50
Fischer A., Lwów — 914 105
Fischer M. i Synowie, Lwów — 437 . 98
Fischer M., Lwów — 1963 97
Flachs I., Lwów — 762 63
Fleischer i Nagelberg, Lwów — 768 . . 66
Fleischmann Ludwik, Lwów — 1304 . 50
„Floral" M. Chamysz, Lwów — 1078 . 75
„Florjańska", Kraków — 156 23
Foka Jan, Lwów — 579 36
„Formino", Lwów — 641 34
Fortuna Nowa, Lwów — 1332 21
Fotogr. przyb. i labor., Lwów — 1094 . 80
Foto-Styl, Lwów — 1270 30
„Fototyp", Lwów — 1307 46
Fränkel A. Senj., Biała-Bielsko — 178 . 91
Fränkel D., Lwów — 934 62
Fränkel K., Lwów — 1164 72
Fränkel S. i M. Kaminker, Lwów — 544 70
Fränkel I. i Syn, Lwów — 821 92
Fränkel M., Lwów — 851 37
Fränkel J. i Lieder A., Lwów — 410 . 98
Fränkel S. z o. o., Załucze — 281 . . 26
Frączek Stefan i Ska, Lwów — 1493 . 79
Freilich M., Lwów — 1274 71
Frema, Lwów — 407 59
Fremder L., Kraków — 114 87
Frendler A., Warszawa — 3205 Kr. 12, 48, 50

Freud Adolf, Lwów — 2092 108
Freudenheim K. Ciegielnia, Buszkowice, Przemyśl — 1661 18
Freudenthal Filip, Tarnopol — 1688 . . 6
Freundlich Szymon, Lwów — 1452 . . 108
Friedberg Hersz, Tarnopol — 1692 . . 108
Friedfeld Ch., Lwów — 431 82
Friedhoffer Jakób, Lwów — 1449 . . 76
Friedman I., Lwów — 1087 24
Friedman Bracia, Lwów — 269 99
Friedmann i Thumin Bracia, Lwów — 839 100
Froncz A., Kraków — 195 86
Front Fischerow i Szporn, Warszawa 1990 47
Frost Bracia, Lwów — 659 99
Fröhlich R. i Ska, Kraków — 189 . . 81
Fröhlich Herman, Lwów — 1599 . . . 65
Fruchter Moses, Tarnopol — 1720 . . 21
„Frumentum", Lwów — 1279 107
Frühauf Abrah., Kraków — 54 74
Fuchs A., Warszawa — 1941 101
Fuchs Karol, Zarule — 1784 64
„Futropol" Ska z o. o., Kraków — 37 . 81
„Futura", Łódź — 2031 24
Füllenbaum Dr. Laura, Lwów — 1587 . 55

G.

Gahel F., Lwów — 1838 50
„Galen" Sp. z o. o., Lwów — 444 . . 19
„Galerja Polska", Kraków — 87 . . . 77
„Galmet", Sosnowiec — 229 68
„Galwania", Lwów — 995 54
Ganc Bracia, Warszawa — 1911 . . . 12
Ganz i Ska kom., Lwów — 1380 . . . 44
„Garage Samochodowe" Wolak B-cia, Lwów — 1590 84
Garbarskie Zakłady, Kraków - Ludwinów — 20 98
Garfinkel H., Sosnowiec — 228 . . . 15
Garstman i Syn, Lwów — 801 103
Gawlik-Grabski, Kraków — 84 68
„Gazolina" S. A., Lwów — 1730 . . . 66
Gärtner J., Lwów — 1018 101
„Gdynika", Gdynia — 1954 57
Geissler Tadeusz inż., Kraków — 164 . 27
Gelberg Bracia, Lwów — 590 26
Geldner Bracia, Warszawa — 2016 . . 89
Gelernter Herman, Lwów — 1084 . . . 108
„Generapor", Lwów — 1050 27
„Gentleman", Lwów — 1080 41
„Georg'a" Kaw., Lwów — 811 44
Gepner D/H A., Warszawa — 1928 . . 68
Gerner Ign., Kraków — 117 72
Gerner i Ska, Lwów — 1585 72
Getreu M. — D. Spritzer, Lwów — 1561 108
Getzel K. i Mund I., Lwów — 1384 . . 29
Geyer i Eitingon, Tarnopol — 1653 . . 100
Gewürz D., Lwów — 894 74
Gewürz M. „Aza", Lwów — 1440 . . . 69
Gierzyński St., Warszawa — 1996 . . 65
Giesche S. A., Warszawa — 1942 . . . 104
Gimnazjum Dr. Puchsowej K., Lwów 1252 91
Gimnazj. pryw. męskie Lorentza L., Warszawa — 3211 96
Gimn. pryw. Świerzyńskiej-Siołowskiej, Warszawa — 3215 96
Gimnazj. pryw. żeńskie Tymińskiej J., Warszawa — 3212 96
Gimnazjum SS. Urszulanek, Lwów, 373 94
Gingold Henryk „Dentaurum", Kraków 116 22
Gintel Ludwik, arch., Kraków — 972 . 7
Glass M., Kraków — 149 51
Glatter A., Warszawa — 1982 74
Glattstein Norb., arch., Lwów — 942 . 7
„Glińsko" Spółdz. z o. o., Lwów — 415 19
„Globus" Jan Kalina, Kraków — 73 . . 69
„Gloria", Lwów — 592 21
Główna Księg. Wojsk., Warszewa — 1914 53
Głuszewski Juljan, Lwów — 381 . . . 31
Goldberg J. i Krieger H., Lwów — 996 33
Goldberg i Diwald, Lwów — 1527 . . 88
Goldberger Izydor, Kraków — 1339 . . 16
Goldblatt J. S. Kamerling, Lwów, 372 94
Goldenberg Leon, technik, Lwów — 936 62
Goldhammer Justyn i Wiener Zygm., Kraków — 303 18
Goldfinger L., Lwów — 545 78
Goldgeier I., Lwów — 426 76
Goldschmidt i Spiro, Lwów — 606 . . 99
Goldschmidt i Spiro, Lwów — 1652 . . 100
Goldstein Dr. N., Lwów — 1733 . . . 55
Goldwasser Emil, Kraków — 166 . . . 39
Goliński S. inż., Lwów — 1427 84
Gołobów Aleks., Lwów — 1020 . . . 31
Gondek J. i Wereszczak B., Lwów — 1880 97
Gonik i Ska, Lwów — 587 99
Gorczyca Kazim. inż., Kołomyja — 1418 38
Gosp. Zakł. Kred., Kraków — 125 . . 9
Gottlieb I., Lwów — 938 12
Gottlieb J., Lwów — 1048 103
Gottlieb Jakób, Lwów — 1190 41
Gottlieb M., Lwów — 909 88
Górniak J. „Pomorzanka", Lwów — 383 82
Górski Tadeusz, Lwów — 695 33
Grab Józef, Lwów — 1219 61
Grabski — Gawlik, Kraków — 84 . . . 68
Graf J. inż., Lwów — 463 16
Graf Stanisław, Lwów — 828 23
„Grafika" Drukarnia, Stanisławów — 1724 21
„Grand" Kaw., Lwów — 1022 41
„Grandvin", Kraków — 9 105
Graubart L., Lwów — 1618 86
Grek Bruno, inż., Lwów — 1192 . . . 16
Griffel Zygm., Lwów — 474 25
Grinberg S. Ch., Krzemieniec — 1985 . 52
Grinfeld I., Lwów — 1807 99
Groedel Bracia, Skole — 999 25
Groedel Bracia, Skole — 2095 . . . 41, 98
Groniowski Edw. i Leski inż., Warszawa — 1910 20
Gronner Arnold, Kraków — 157 20
Groser E., „Egro", Bielsko — 188 . . . 91
Gross i Margulies, Lwów — 668 . . 59, 59
Gross Z., Lwów — 537 104
Grosskopf S. i Synowie, Lwów — 1210 . 83
Gruber Benj., Lwów — 1518 76
Gruber Edm., Lwów — 771 43
Gruber Sch. i A., Lwów — 912 25
Gruca Dr. Adam, Lwów — 1559 55
Gruder Bracia, Lwów — 1173 46
Gruendlinger H. i A., Lwów — 310 . . 9
Gruszecki Stanisł., Lwów — 937 . . . 15
1127 15
„Grutz" Both Ch., Lwów 66
Grün Ch. i Syn., Warszawa — 1993 . . 63
Grünberg B., Lwów — 1079 89
Grünberg Ch., Lwów — 812 43
Grünberg H. i Ska, Lwów — 1564 . . . 103
Grünberg Zygm. arch., Kraków — 209 . 16
Grüner B., Lwów — 1832 88
Grünfeld Schachne, Kraków — 522 . . 107
Grünfeld J. „Voltamper", Lwów — 1943 28
Grüss et Tomaschek, Kraków — 30 . . 35
Grüss O., Lwów — 355 . . . . . 9, 46
Grütz S., Tarnopol — 1651 23
Gryglewski Wład., Kraków — 110 . . . 37
Grzesiowski Juljan, Zaleszczyki — 1821 47
„Gu-Bo", Kraków — 165 49
Gubrynowicz i Syn, Lwów — 575 . . . 52
Gurwicz N. i Filskraut J., Warszawa 2001 20
Gutentag Juljusz, Lwów — 1504 . . . 25
Guzik N., Lwów — 1870 86
Gülcher i Sternickel, Biała-Bielsko, 188 91
Gyurkovich Lud., inż., Lwów — 1679 . . 7
„Gwiazda", Kraków — 917 72
„Gwiazda" Stier Ch., Lwów — 1368 . . 76

H.

Haase Rudolf, Lwów — 1495 71
Haber Henryk, inż., Kraków — 1336 . . 7
Habermann M., Lwów — 821 14
Hahn Marjan, Kraków — 76 69
Hajdu L., Marcin A., inż., Lwów — 863 98
Hak I., Lwów — 698 38
Haka Maurycego wdowa, Lwów — 1523 29
Halbersberg A. „Lwów" Huta Szklana, Lwów-Zniesienie — 470 93
Halicki, Mag. Nowości, Lwów — 558 . . 14
Halperin D., Warszawa — 1948 104
Halpern M., Kraków — 512 56
Halpern A., Lwów — 1121 81
Halpern Bracia, Lwów — 2061 73
Halpern S., Stanisławów — 669 46
Halpern D., Stanisławów — 1639 . . . 98
Halski i Ska, Lwów — 236 104
Hammer Ch. i Birenbaum P., Warszawa — 1939 104
Handelman G., Lwów — 1225 14
Handelsman I., Lwów — 1771 64
Hansa Władysława, Kraków — 33 Pio . . 63
„Hensa", Lwów — 1829 88
Harasymowicz Gustew, Lwów — 1630 . . 50
Hardtmuth S. A., Kraków — 3219 Kr. . . 1
Hartwig C., Poznań — 1868 89
Hartwig C., Lwów — 1005 88
Harz Hersch i Ska, Nadwórna — 2056 . 61
Hass Wilhelm, Lwów — 550 75
„Hate", Lwów — 236 104
„Hatef", Lwów — 840 26
Haubenstock M., Stanisławów — 615 . 82
Haubenstock W., Stanisławów — 671 . 82
Hausman i Kuttin, Lwów — 255 . . . 28
Hausner Z. inż., Kraków — 203 16
Hay Szymon, Lwów — 831 6
Hawełka R. W. i Syn, Warszawa — 1998 74
Hawełka A. — Lubelski Józef, Kraków 107 81
Hawrylak S. i Jackiw J., Lwów — 1238 96
Hazel, Lwów — 475 21
Häcker Maurycy, Lwów — 1766 . . . 58
Hecht - Bardach - Asriel, Lwów — 1899 36
Heoht J., Lwów — 495 65
Hefner K. i Berger J., Kraków — 87 . 77
Heftler Rudolf, Lwów — 422 53
Heindel Teofil, Lwów — 581 71
Heinrich W. i Syn, Stryj — 2042 . . . 26
Heitler, Kraków — 63 56
„Hektowat" Eidler A., Lwów — 1057 . 27
„Helena", Lwów — 792 84
„Helena", Niwka — 227 105
„Helenówka", Zaleszczyki — 1818 . 86, 75
Heller i Delfiner, Lwów — 892 . . . 107
Hellman O. Mr., Lwów — 880 6
Hendler M., Kraków — 41 85
Hennig F. i Ska, Borysław — 1211 . . 105
Herbst i Brettler, Kołomyja — 1417 . 41
Herolda Marjan, Lwów — 2062 61
Herse Bogusław, Warszawa — 1916 . . 48
Herzer Dr. Zygm., Lwów — 245 55
Herzog — Hecht Juljusz, Lwów — 991 . 42
Herzog Mina, Lwów — 788 51
Hescheles Leon, Lwów — 1396 76
Hess Stanisław, Lwów — 594 76
Heublum Bracia, Kraków — 307 39
Heyman Ludwik, Lwów — 759 5
Hies Henryk — 1606 37
Hilczer E. inż. „Elektryk", Lwów — 1033 27
Hirschbein B. i Ska, Warszawa — 1917 89
Hirschberg S. J., Kraków — 129 83
Hirschberg i Stöcklowie, Tarnopol, 1718 64
Hirschfeld D. i H. Hammer, Lwów — 1828 49
Hirschprung H., Kraków — 33 90
Hirschprung M., Lwów — 823 39
Hiss I., Lwów — 1201 47
Hladny Rudolf, Lwów — 1086 13
Hoch B., Lwów — 2053 97
Hochberg G. „Solidność", Lwów — 1359 46
Hochwald M. inż., Kraków — 202 . . . 37
Hoffman i Sandhaus, Lwów — 551 . . 100
Holzer A., Kraków — 17 9
Horak Adolf S. A., Lwów — 404 . . 14, 103
Horner A., Kraków — 960 40
Hornung F., Lwów — 1026 90
Horowitz Marja, Kołomyja — 2082 . . 80
Horowitz N., Kraków — 688 96
Hotel Europejski. Katowice — 77 . . . 35
Hotel Monopol, Katowice — 101/44 . . 35
Hotel Polski, Kraków — 169 35
Hotel „Royal", Kraków — 519 35
Hotel Warszawski, Kraków — 964 . . . 35
Hotel Abazia, Lwów — 657 35
Hotel Belgja, Lwów — 412 35
Hotel Europejski, Lwów — 240 35
Hotel Narodowy, Lwów — 1213 35
Hotel Podolski, Lwów — 456 35
Hotel „Reunion", Lwów — 609 36
Hotel Saski, Lwów — 1634 36
Hotel Splendid, Lwów — 785 36
Hotel Wenecki, Lwów — 770 36
Hotel Ziemiański, Lwów — 1245 36
Hotel City, Przemyśl — 1665 36
Hotel Lew, Stryj — 1789 36
Hotel Podolski, Tarnopol — 1694 . . . 36
Hotel Polonja, Palece, Warszawa — 1900 36
Hotel Bristol, Zakopane 36
Höflinger Jan, Lwów — 1628 21
Hruszowski S., Drohobycz — 864 . . . 18
Hrycak Jerzy, Lwów — 1496 10
Huberowie Z. R., Lwów — 1611 80
„Hungarja", Kraków — 954 105
Hurt. pryw. Monop. Spir., Lwów — 1622 89
Hurtownia Tyton., Lwów — 1488 . . . 101
Huta Królewska i Laura, Katowice, 45 107
„Huta Pokój", Kraków — 1344 90
Huta szklana „Lwów", A. Halbersberga, Lwów-Zniesienie — 470 . . 93
Hutterer L., Lwów — 3234 . . 54, 65, 82, 89
Huterer M. i H., Lwów — 402 86
Hutterer M. i H., Lwów — 511 12
Hübel J., Lwów — 611 105
Hüttner J., Lwów — 1259 92
„Hygjena", Kraków — 103 63
„Hygjena" Mlecz. Związk., Kraków — 140 81

I.

Ickowicz B., Lwów — 1031 12
Ichnowski Fr., Lwów — 584 58
Ichtiomentol — 1518 55
Igel D. i M., Lwów — 1385 80
„Ignis", Warszawa — 1966 98
Ihnatowicz Jan, Lwów — 316 65
I. K. C. 2
Illustra Stella, Lwów — 218 79
„Imperial" Kaw., Lwów — 1755 44
„Informator", Lwów — 1251 36
Instytut gazowy, Lwów — 1729 72
Inwald Bracia i A. Sercarz, Będzin, 223 29
Irma Maison, Lwów — 889 51
„Iskra", Poznań — 1875 11
Iskierski J., Kraków — 977 50
Irzyk Franc., Lwów — 1088 38
Iwanowicz Tadeusz, Lwów — 1263 . . . 41
Iwanowicz J., Lwów — 1312 90

J.

Jackiw J. i Hawrylak S., Lwów — 1288 95
Jadzia Sp. z o. o., Lwów — 591 . . . 21
„Jaffa", Lwów — 929 72
Jakobi J. i Ska, Lwów — 867 98
Jakóbczyński Jan, Lwów — 1945 . . . 58
Jakubowicz H. arch. i Wexner S. inż., Kraków — 171 18
Jakubowski K. S., Lwów — 603 . . 52, 106
Janicki A. Fr., Lwów — 1090 37
Jankowska — Fisches, Śniatyn — 534 . 56
Janowski B., Lwów — 1442 91
Janów Zakłady Przem. S. z o. o. w Janowie k/Lwowa — 784 25
Jarzyna Jan, Lwów — 694 39
Jaskólski B., Kraków — 719 84
„Ja-Wa", Lwów, Kielce — 1093 69
„Jawor", Lwów 104
Jaworski Józef Jan arch., Lwów — 1075 7
Jedlin S. A., Lwów — 558 64
Jekiel M., Lwów — 1459 27
„Jel", Kraków — 108 58
Jelin S. i Rudomin I., Lwów — 1301 . 88
Jeret S., Kraków — 290 25
Jędrzejowski F. inż. i Ska, „Stalrur", Lwów — 904 85
„Joanna", Lwów — 582 51
Joiles Ignacy, Lwów — 551 8
Jonas Dr. Maks., Lwów — 705 55
Joras Juljusz, Lwów — 2064 12
Josefsberg M., Lwów — 1089 14
Jot-Be, Warszawa — 1962 101
„Juno" S. A., Lwów 66
Jurasz i Zachariewicz inż., Lwów — 881 16
Jurczak Julj., Kraków — 711 37
Jutrzenka piek., Lwów — 1447 76

K.

Kaczik B., Tarnopol — 1650 29
„Kafar", Lwów — 593 38
Kafka M. (Szkowron), Lwów — 250 . . 81
„Kajet", Kraków — 34 73
Kaim Konrad i Synowie, Lwów — 213 . . . . . 30, 31
Kaliklera, Poznań — 1871 19
Kalina Jan, Kraków — 73 69
Kalisch i Komito, Kraków — 83 87
Kalisch M. L., Lwów — 862 14
Kaliszman, Lwów — 538 . . . . . 57, 70
Kalityński Piotr, Lwów — 791 50
Kałuski Browar — 734 15
Kamerling Goldblatt J. S., Lwów — 372 94
Kamiński Adam „Agraria", Lwów — 1108 60
Kanarok Henryk, Kraków — 297 25
Kannor i Rubinstein, Lwów — 760 . . . 14
Kański i Lutd, Katowice — 984 88
Kapłan A. i S. Bolser, Lwów — 1231 . . 14
Kapłoński Aleks. inż., Lwów — 1610 . . 7
Kapłun M. J. i Ska, Lwów — 337 . . . 99
Karasiński L. i T. Wróbel, Lwów — 504 8
„Karbo", Lwów — 219 104
Karbowski J. i J. Kurowski, S. A., Warszawa — 1979 38
Karel Bracia, Lwów — 429 47
Karmel S. i Einhorn S., Kraków — 563 103
„Karpatia", Lwów — 399 102
Karrach Józef, Lwów — 1554 68
„Karton" Ska z o. o., Lwów — 826 6, 42
Kasa poż. oszcz. P. P., Tarnopol — 1470 . . . . . 11, 43
Kasiński L., Warszawa — 1936 64
Kaszczuk Stan. inż., Lwów — 1179 . . 38
Katz Abrah., Łańcut — 1521 39
Katz Albert, Lwów — 1837 22
Katz M. i L. Askenase, Lwów — 661 . 15
Katz Moses, Lwów — 848 46
Katz Rubin i Ska, Lwów — 656 86
Katz i Ska, Lwów — 766 40
Katz S. M., Lwów — 1141 86
Katzner Jan, Kraków — 89 23
Kauczuker S., Tarnopol — 1646 . . . 108
Kauczyński Dr. K., Lwów — 1731 . . 55
Kaufmahn N., Lwów — 1052 41
Kaufmann Józef, Borysław — 1793 . . 27
Kawuras Georges, Lwów — 992 46
Käfer B., Kraków — 159 56
Keil Szulim, Kraków — 22 12
Kern i Ska, Lwów — 852 108
Kern i Ska, Kraków — 968 107
Kessler Józef, Lwów — 1273 21
Kessler Stanisł., Lwów — 1085 108
Kędzierski St., Lwów — 431 50
Kiczales E. i Margulies A., Lwów, 314 98
Kierkołub A., Lwów — 1416 90
„King", Lwów — 425 70
Kipeń Karol, Lwów — 911 74
Kirschbaum Bracia, Lwów — 1528 . . . 16
Kirschner G. i Spiegel, Lwów — 1230 . 49
Kirschner Ł., Kraków 92
Kirschingera chleb — 854 76
Kistryn M., Lwów — 1503 101
Kisz Mich. — Mikstein Jan, Lwów — 1391 40
Kittler O., Lwów — 942 65
Klaften, Lwów — 605 106
Klagsbad Joachim, Przemyśl — 1655 . . 60
Klakoczar Jan, Lwów — 1106 50
Kleban Edw., Lwów — 1381 . . . 61, 90
Kleniec Roman, Warszawa — 1974 . . . 6
Klimowicz Teodor, Lwów — 703 51
Klinger N., Lwów — 1109 80
Klinghoffer E., Borysław — 530 . . . 98
Klinghofer D. dr., Lwów — 810 100
Kmito Jarosław — „Źródło wzorów", Lwów — 1626 35
Knapiński L., Kraków — 131 71
Knyharnia, Lwów — 1749 52
Kober Bernard, Lwów — 737 41
Kobzdej T., Lwów — 842 97
Kociurka J., Tarnopol — 1642 77
Koczur Maks. inż., Lwów — 640 7
Koenigil K., Lwów — 915 62
Kogon, Lwów — 454 21
Kogut Maks. i Józef Tisch, Lwów — 442 38
Kogut Leon, Lwów — 652 22
Kohane dr. i Bracia Landes, Lwów, 467 86
Kohn Moses, Lwów — 1374 25
Koller Bernard, Lwów — 319 69
„Kollogen", Warszawa — 1983 46
Kolpan, Lwów — 1388 101
Komito i Kalisch, Kraków — 83 87
Kom. Kasa Oszcz., Drohobycz — 366 . 43
Kom. Kasa Oszcz. pow., Drohobycz — 382 43
Kom. Kasa Oszcz. m. Przemyśla — 648 43
Kom. Kasa Oszcz. pow., Bawa Ruska 923 43
Kom. Kasa Oszcz., Rzeszów — 794 . . 43
Kom. Kasa oszcz. pow. Stanisł., Stanisławów — 571 10
Kom. Kasy oszcz. woj. Śląsk. — 1884 . 42
Kom. Kasa Oszcz. m. Tarnopola — 1706 11
Kom. Kasa Oszcz., Zaleszczyki — 1825 43
Koncern Chmielowy Ska z o. o., Lwów 754 20
Koniewicz, Lwów — 401 . . 49, 61, 90, 106, 106
Konopacki Zbig., Lwów — 735 58
Konrad I., Lwów — 666 98
Konserwat. Muzycz. im. Szymanowskiego, Lwów — 1107 96
„Kontakt" Ska z o. o., Lwów — 813 . . 28
„Kontakt" Ska z o. o., Lwów — 1221 . 28
„Kontynent", Lwów — 1837 46
Konwent PP. Benedyktynek Łać., Lwów — 1170 94
„Kopalniak" S. A. Katowice — 136 . . 25
Kopeć L., Lwów — 1027 90
Kopelman Maurycy, Lwów — 388 . . . 25
Kopernik - Marysienka, Lwów — 381 . . 45
Kopilowicz S. „Skóra", Stanisławów — 572 86
Kordecka J., Kosów — 796 44
Korkes I. K., Lwów — 832 34
Korkes S., Lwów — 1258 74
Kornblüth A. arch., Lwów — 1353 . . 7
Korngold i Rosner, Kraków — 180 . . 107
Korzeniowski Rudolf, Lwów — 624 . . 40
Korzewicz Wład., Lwów — 834 41
Kosches et Co., Krsków — 82 99
Kosecki, Lwów — 597 106
„Kosmos", Lwów — 1437 49
Kostman I., Kraków — 44/33 5
„Kościuszko", Kraków — 29 63
Kotowicz Józef, Lwów — 586 58
„Kotwica", Kraków — 981 102
Kowalski Antoni Juljan, Lwów — 1256 21
Kowalski Tytus i Ska, Warszawa, 1960 32
Kozak S., Lwów — 1633 97
Kozioł M. i S., Lwów — 376 105
Kozłowska M., Szkoła kroju, Lwów — 1625 85
Kozłowski E., Lwów — 577 87
Kozma Józef, Kraków — 43 68
König Ch., Tarnopol — 1715 51
König E., Kraków — 26 85
Königer K. i Syn, Katowice — 135 . . 104
Kraft Wład., Drohobycz — 1543 . . . 76
Kraj. Przem. Naftowy, Warszawa — 2032 68
Kraj. Tow. naftowe, Lwów — 387 . . . 66
„Krajewyj Sojuz Kred., Lwów — 2039 10
Krakauer I. i Schlanger S., Kraków 526 25
Krakowianka, Lwów — 403 90
Krakowska Olejarnia sp. z o. p., Kraków — 516 29
Krampel Józef, Lwów — 1761 72
Kranz Michał, Lwów — 1576 58
Kratz L. i Reiss Sz., Lwów — 658 . . 92
Krawiec R., Lwów — 1555 97
Krawjański i Czołowski, Lwów . . . 73
Krämer Jan, Lwów — 1118 43
Krebs Samuel, Lwów — 1668 20
Kreisberg B., Lwowski Lloyd, Lwów 1758 63
Kresowy Bank Spółdz., Złoczów — 1778 11
Kreuzfuchs Ch., Lwów — 1616 42
Kriegler H. i Goldberg J., Lwów — 996 33
Krieger i Singer, Lwów — 263 99
Krieger I., Lwów — 1607 58
Krischer The, Kraków — 168 59
Kriss Zygm., Kołomyja — 2086 . . . 46
Kromołowski M., Katowice — 137 . . 75
Kron Henryk, Lwów — 983 41
Kronisz O. i Fischbein J., Tarnopol — 1691 94
Król Aleksander, Lwów — 1059 41
Królik B., Lwów — 620 58
„Królik", Lwów — 662 73
„Kruscho i Ender", Łódź — 2011 . . . 11
Krynicki Jan, Glinjany — 1781 81
Krzak L. i Spiller H., Tarnów — 81 . . 103
Książkiewicz Feliks, Lwów — 866 . . . 14
Księdzowski S. i Trachtenberg, Lwów 638 20
„Księgarnia Literacka", Lwów — 1836 52
Księgarnia Lwowska, Lwów — 836 . . 52
Księgarnia Nowości, Lwów — 1393 . . 52
Księgarnia wojsk., Warszawa — 1914 53
Kubessa Franc. I., Lwów — 361 30
Kubisz Wład., Lwów — 1247 7
Kuiczyński Kaz., inż., Kraków — 1 7 . 7
Kuhmärker Jonasz, Drohobycz — 1146 25
Kułakowski i Ska, Kraków — 1338 . . 81
Kupferberg G., Lwów — 1119 101
Kurlandska — Fruchter, Śniatyn — 533 56
Kursy Kroju, Lwów — 1835 95
Kurz J., Lwów — 424 99
Kurzfeld Adolf, Lwów — 1196 50
Kusziak Budolf, Lwów — 1390 62
Kuttin i Hausman, Lwów — 255 28
Kużmińska Antonina, Tarnopol — 1699 53
Kużnicki Emil, Oświęcim — 989 . . . 78
Kużniewicz J., Lwów — 406 71
Kühl M. S-wie, Sokal — 921 63
Kysiak T. i Syn, Lwów — 1195 . . 30, 61
Kysiak T. i Synowie, Lwów — 1195 27 98, 98.
Kwasu węgl. fabr., Lwów — 377 . . . 53
Kwaśniewski Juljan inż., Lwów — 1613 38
„Kwiat Śnieżny", Lwów — 1153 75

L.

Labiner i Umsohweif, Lwów — 1122 . 105
Lacher Michał, Lwów — 814 108
Lacher M., Lwów — 1532 106
„Lady", Lwów — 501 48
Lakser Marek, Lwów — 800 7
Lam H., Lwów — 486 70
„Lancia", Kraków — 104 84
Landau M., Kołomyja — 1419 . . . 18
Landau S. i B., Lwów — 1313 . . . 78
Landau N. inż., Lwów — 1253 . . . 16
Landau i Feinsinger, Lwów — 968 . . 40
Landau P., Lwów — 485 93
Landau R., Lwów — 601 108
Landes Bracia i dr. Kohane, Lwów, 467 88
Landman i Fischbach, Lwów — 311 . 14
Langer Nadel, Kraków — 85 87
Laokoon S. A., Lwów — 418 19
Lapter Alaks., Lwów — 1570 22
„Lastrico", Lwów — 1167 12
Laszczower Jakób, Czortków — 1809 . 64
Laura i Król Hnta, Katowice — 45 . . 107
Laner H., Lwów — 415 52
Lauterstein Dr. W., Lwów — 1395 . . 55
Lauterstein S. i S. Gleicher, Lwów, 409 52
Lazara J. Synowie „Astra", Przemyśl, 1632 29
Lecznica im. Dr. Onufrowicza, Kraków — 1343 54
Lecznica Związkowa, Kraków — 1842 . 54
Lecznica w Hołosku — 1557 85
Legeżyński Józef, Lwów — 818 . . . 86
Leiner Artur inż., Lwów — 1289 . . . 38
Lehman I. J., Lwów — 1168 81
Leitz Ernest — Leica, Warszawa, 1967 31
„Leplowka" Tartak S. z o. o., Kraków — 146 25
Lesienicka Fabr. Droż. pras. i spir. S. A., Lwów — 742 23
Lesiński W., Warszawa — 1977 . . . 75
Leski inż. i Gronlowski Edw., Warszawa — 1910 20
„L'esprit", Lwów — 1038 49
Lewicka H. „Zorza", Lwów 75
Lewicki M., Lwów — 985 82
Lewiński Leon inż., Lwów — 1145. . 16
Lewkowicz M., Kraków — 155 . . . 107
„Lewlen", Częstochowa — 154 . . . 57
„Licent" D. i S. Brandwein, Lwów — 1120 88
Liceum Krzemienieckie, fabr. Lwów, 716 75
Lichi Markus, Lwów — 1282 76
Lichtmann S., Dobromil — 715 . . . 86
Liebergall A., Tarnopol — 1710 . . . 94
Liebermann F. i B., Stanisławów — 644 89
Liebhaber I. L., Lwów — 246 22
Lieder A. i Pränkel J., Lwów — 410 . 98
Lifschütz i Schmierer, Lwów — 655 . 26
Lignar Wład., Lwów — 2067 31
Lilienthal E., Kraków — 710 38
Limanowski Kronisł., Lwów — 1044 . 40
„Lingea" — Uczelnia Język. Dr. Bassa, Lwów — 2058 95
Lipkes A. i Margolin M., Lwów — 640 . 99
Lipman Konrad, Lwów — 2075 . . . 50
Lipschütz E., Lwów — 330 12
„Lipsia", Lwów — 632 63
„Liraphon" Hecht J., Lwów — 495 . . 95
Lisikiewicz M., Przemyśl — 1663 . . 97
Lisowoder Bracia, Lwów — 272 . . . 100
Litman I., Zaleszczyki — 1817 . . . 22
„Litodruk" Ska z o. o., Kraków — 680 24
„Litografja" Heitler, Kraków — 63 . 56
Litwin Wiktor, Lwów — 336 28
Loffmann H., Kraków — 692 85
Lorentz L., pryw. gimn. męskie, Warszawa — 3211 96
„Louvre" Kaw., Lwów — 877 44
Löbel Jakób, Lwów — 1014 5
Löw Mechel, Lwów — 484 63
Löwenstein Maks, Kraków — 681 . . 59
Löwer Bracia, Lwów — 830 96
Lubelski J. — Hawełka A., Kraków, 107 81
Lubelscy J. i F., Lwów — 1324 . . . 31
Lublin E., Lwów — 423 21
Ludowa Kasa Kred., Lwów — 1224 . . 10
Luid i Kański, Katowice — 984 . . . 85
„Luks" Fass Dawid, Lwów — 1383 . . 33
Lustmann P. i Synowie, Lwów — 448 . 26
Lutz Edward Sp. z o. o., Kraków — 52 29
„Lux" Prainia, Lwów — 481 79
Lwowska Kasa Kup., Lwów — 1537 . . 10
Lwowski Lloyd, B. Kreisberg, Lwów 1758 88
„Lwowski Ról", Lwów — 1208 . . . 53
„Lwów" Hnta szklana, A. Halbersberga, Lwów-Zniesienie — 470 93
„Lwów" spółdz. dla oszczęd. i kred., Lwów — 667 10

Ł.

„Łabędź", Kraków — 102 12
Łaźnia turecka — 844 57
Łomaga Juljan, Lwów — 396 . . . . 59, 60
Łódzka manufakt., Lwów — 1276 . . 14
Łysiek Dr. A., Lwów — 1315 5
Łytwyneńka S., prac. art. rzeźb., Lwów 1314 19

M.

Machauf Z., Kraków — 18 105
Madera Wład., Tarnopol — 1708 . . . 16
Magalas J., Lwów — 1445 90
Majerhoff Henryk, Kraków — 959 . . 73
Makowicz A. i Michał Inż., Lwów — 1137 16
Makowiecka H. i Filska A., Szkoła Powsz., Lwów — 1461 95
Malerman Baruch i Michał, Lwów, 388 72
Malina Franc., Kraków — 970 70
Malinis, Kraków — 561 87
Malko Stefan, Częstochowa — 153 . . 65
„Małopolska", Lwów — 214 66
Małop. Biuro Węgl., Lwów — 368 . . 104
Małop. Zakł. Kred., Lwów — 1293 . . 10
Małopolski Zakład Odzieży, Lwów, 1750 33
Małop. Zakład Odzieży, Lwów — 1007 83
Małop. Zakł. Meljorac. i Techn., Lwów 756 25
Małop. Zw. miecz., Lwów — 602 . . . 63
Małop. Zw. roln., Lwów — 1172 . . . 59
Małop. Zw. Boln., Lwów — 1172 . . . 67
Małop. Zw. Roln., Lwów — 1172 . . . 68
Mamlok Zygm., Sosnowiec — 226 . . 20
Mandel Leib, Lwów — 786 41
Mandel i Tepper, Lwów — 322 . . . 73
Mandelberger, Warszawa — 1992 . . 86
Mandelkorn Simon, Lwów — 1566 . . 26
Mangel G., Kraków 82
Mann Maurycy, Lwów — 827 37
Mantel i Ska, Biała k. Bielska — 182 . 91
Mańczukowski W. i Ska, Lwów — 458 73
Marcel Parfum., Warszawa — 3181 Kr. 49
Marcin A. inż., Hajdu L., Lwów — 863 98
Margolin M. i Lipkes A., Lwów — 640 99
Margulies A. i Kiczales E., Lwów, 314 98
Margulies H., Lwów — 1453 86
Margulies — Schrenzel „Kafar", Lwów 593 88
Margulies P. i Wolman D., Łódź, 2010 78
Mariasz S., Lwów — 1409 85
Marienstrans H., Lwów — 819 60
„Marino", Lwów — 907 64
„Marlon", Lwów — 488 30
Mariiczak A. dr., Lwów — 903 . . . 100
Mark Ludwik, Lwów — 1465 50
Marklewicz Józef, Kraków — 684 . . . 54
Markowicz A. Mr., Lwów — 1111 . . . 6
Marks L., Lwów — 339 76
Markus, Lwów — 232 94
„Mars", Kraków — 951 61
„Mars", Lwów 68
Marszałek M., Lwów — 749 97
Masełko Jakób, Lwów — 421 46
„Masłosojuz", Lwów — 1407 66
Mastalski Stanisław, Lwów — 1177. . 17
Maszynotyp, Lwów — 459 59
„Matawor", Lwów — 478 74
Matusiewicz Jan, Lwów — 1261 . . . 41
Mautner Edm., Kraków — 975 67
Mayer A. F., Stanisławów — 672 . . . 77
Mazer S., Warszawa — 1972 74
Mazur Piotr, Lwów — 1160 38
Mączny przemysł, Przemyśl — 714 . . 64
Mączyński H., Lwów — 1169 77
Mechner Ferd., Lwów — 1567 17
Mehrer Samuel, Lwów — 2069 50
Meisels Dr. S., Lwów — 248 56
Melichar Fr. — Umrath i Sp., Lwów, 190 60
Meller Henryk, Lwów — 775 59
„Menal", Lwów — 1265 49
Menkes Antonina, Lwów — 589 . . . 51
Menkes A., Lwów — 1228 78
Menkes J., Lwów — 1675 100
Menker J. inż., Lwów — 1621 7
Menkes M., Warszawa — 1946 . . . 101
„Menor", Lwów — 546 70
Mensch Abraham, Lwów — 1323 . . . 33
Mensch M., Lwów — 9070 39
Menszer Jakób, Tarnopol — 1714 . . 74
Mensik Alfons, Lwów — 786 108
„Merino", Kraków — 91 92
„Merkur" Izak Teitelbaum, Kraków — 156/62 29
„Merknry", Lwów — 925 48
Merwald Ludwik, Lwów — 1767 . . . 76
„Metal", Borysław — 529 98
„Metal", Lwów — 1174 62
„Metalotechnika", Lwów — 800 . . . 62
Metalowe wyroby, Lwów — 1091 . . . 62
Meteor, Lwów — 789 90
Meth I., Kraków — 150 72
Metzger i Bergner, Lwów — 267 . . . 92
Michalski Franc., Lwów — 1387 . . . 50
Michalski i Wexner, Kraków — 976 . 17
Michalski Walerjan, Lwów — 1289 . . 51
Michalewski M., Lwów — 1738 . . . 50
„Michelin", Lwów — 458 84
Michołek J., Lwów — 1558 21
Michotek B-cia, Lwów — 700 21
Miejska fabr. lodu, Lwów — 461 . . . 57
Miejski warszt. napr. wodoc., Lwów 633 38
Miejski warszt. napr. wodoc., Lwów 1588 87
Miejskie Zakł. ceram., Kraków — 1895 12
16, 103
Mierzecka Janina, Lwów — 741 . . . 30
Mierzecki Dr. H., Lwów — 990 . . . 56
Mieses I., Lwów — 855 90
Mika, Lwów — 446 65
„Mikado", Lwów — 845 70
Miksztein Jan, nast. Mich. Kisz, Lwów 1891 40
Milgrom Moses, Tarnopol — 1619 . . 15
Milman Jakób, Tarnopol — 1699 . . . 64
Milkowska Hel. „Helenówka", Zaleszczyki — 1818 75
„Mineralja", Lwów — 1432 67
Minkiewicz Witold inż., Lwów — 451 . 8
Minkin Boruch, Lwów — 1134 76
Mirisch A., Kraków — 962 31
Mleczarnia miejska, Lwów — 461 . . 63
Mieko M. — Pietruszewski A., Lwów 1076 78
Młyn motor., Busk — 177 64
Modlinger H., Lwów — 631 61
Mokrzycki Rudolf, Lwów — 1220 . . 33
Molitor Ska Akc., Lwów — Kraków — 199 . . . . . 60, 60
Mondschein i Synowie, Stryj — 1791 . 98
Mondschein S., Tarnopol — 1644 . . . 74
„Monolit", Lwów — 1099 69
Mons-Pius, Lwów — 1151 106
Monka Z., Lwów — 1578 105
Mordchelewicz Ł., Kraków — 958 . . 33
Morgenstern A., Bielsko — 174 . . . 92
Mościce — Zjedn. fabr. zw. azot. — 139 68
„Mota", Lwów — 1489 90
Mund Dr. I., Lwów — 1509 56
Mund I. i Getzel K., Lwów — 1384 . . 29
„Mundus", Kraków — 717 46
„Mnfa", Lwów — 629 45
Mück Jan i Wilh., Stanisławów — 1797 6
Müller Czesław arch., Lwów — 1727 . 8
Müller i Beer, Lwów — 1322 48
Müller J. „Excelsior", Lwów — 405 . 23
Müller Z., Kołomyja — 2090 18
Münzer Edward, Lwów — 1571 . . . 22
Münzer Henryk, Bochnia — 70 . . . 53
Münzer Józef, Lwów — 1356 33
Mützenmacher B., Lwów — 1056 . . 51

N.

Nabielec Stanisł., Lwów — 379 . . . 31
Nacher Dr. Wilh., Lwów — 457 . . . 56
Nachner Edward, Sosnowiec — 235 . . 80
Nacht Juljusz, Kraków — 709 82
Nadel Langer, Kraków — 85 87
„Nadzieja" Weingarten R. i P. Feuerstein, Kraków — 56 21
„Nadzieja". Lwów — 1154 46
Nagel I., Chodorów — 619 101
Nagelberg H. i A. Fleischer, Lwów — 768 66
Najder F., Kraków — 148 90
Naiman B., Lwów — 1158 70
Nakel i Chamelides, Lwów — 1005 . . 88
Nanowski Michał, Lwów — 585 . . . 68
„Nasiona, Rośliny", Lwów — 1736 . . 67
Naukowe Tow. Imlonia Szewczenki, Lwów — 1067 24
Nebenzahl S. Inż., Kraków — 201 . . 17
Netroufal Wilh., Lwów — 1402 . . . 62

Nehrybecki Michał arch., Lwów — 1364 8
Nestarowski Ant. arch., Lwów — 1684 . 7
Neumann D. L., Lwów — 739 90
Neumann-Piller, Lwów — 1104 24
Nikodemowicz Marj. inż., Lwów — 918 8
„Nobilitas" M. Silberman, Lwów, 1460 70
Notre-Dame, Zakł. Nauk. wych. żeń., Lwów — 1580 95
„Nowa Gospoda", Lwów — 1131 . . . 82
Nowak Jan, Kraków — 689 42
Nowicki M., Lwów — 1443 90
Nowik i Serejski, Warszawa — 1957 54
Noworolski Jan, Kraków — 138 . . . 21
„Nowość" Zakł. Garb. Sp. A., Lwów 259 34
Noworyta Jan arch., Lwów — 1568 . . 17
Nussbaum L., Kraków — 707 106

O.

Oberwalder J. i Ska, Lwów — 1371 . . 64
Ochs i Schächter, Tarnopol — 1703 . . 18
„Oikos" S. A., Lwów — 466 26
Okocim — browar — 79 15
Oleksincer Filip, Tarnopol — 1689 . . 74
Oleksiński Czesław, Lwów — 1267 . . 59
„Olimpiada", Stanisławów — 1798 . . 99
Olivo Luigi, Lwów — 1352 57
Olszewski Ludwik, Lwów — 1084 . . 41
Olszowski Budolf, Biała — 184 . . . 98
„Omega", Warszawa — 2004 34
Onufrowicza Dr. im. lecznica, Kraków 1313 54
Onyszkiewicz St., Lwów — 623 . . . 98
„Opiata" L., Lwów — 884 21
Ordowscy Bracia, Warszawa — 1989 . 41
„Orient", Lwów — 1515 22
„Orient", Lwów — 1205 88
Orlean Henryk inż., Lwów — 1677 . . 8
Orlik i Ske, Kraków — 306 22
Ornstein M., Lwów — 440 46
Ortner J., Lwów — 317 98
Osiek S. arch., Kraków — 971 . . . 7
Osiński J., Lwów — 1149 97
Ostdeutsches Volksblatt, Lwów — 1604 106
Ostroróg Z., Lwów — 1240 100
Osttuk S. i Hübler, Kołomyja — 1416 . 62
„Owca" Polgár i Ska, Kraków — 284 85
Orzechowscy Bracia i Żak L., Lwów — 430 82

P.

Paczka A., Kraków — 115 93
„Palace", Lwów — 252 45
„Palermo" Kaw., Lwów — 1030 . . . 44
„Pallium", Lwów — 697 90
„Paloge", Dresner S., Kraków — 120 . 79
Pammer G., Lwów — 317 97
Panas Michał, Lwów — 783 58
Panzer Bracia, Kraków — 88 98
Państw. Kursy prakt. ogrod., Zaleszczyki — 1826 70
Papée Dr. Roman, Lwów — 1450 . . . 56
„Papeterja", Lwów — 1142 74
„Papyrus" Stock I., Lwów — 2093 . . 74
Parfumerie Marcel, Warszawa — 3181 Kr 49
„Pasaż" Kino, Lwów — 825 45
Pasternak J., Lwów — 487 86
Pawłowski Kazim., Lwów — 790 . . . 28
Pees J., browar „Rozdół" — 1770 . . 15
Pekelman Zygm., Lwów — 1284 . . . 22
„Pecus" Ska z o. o., Kraków — 957 . 18
Pelz Feiwisch Hersch, Tarnopol, 1713 59
„Pepege" Dulberg L., Lwów — 499 . . 35
„Pe-Pe-We", Kraków — 58 106
Perler Henryk, Lwów — 876 41
„Perko", Warszawa — 2009 38
„Perko", Warszawa — 2008 99
Perlberger J., Kraków — 206 85
Perlmutter Chaim, Lwów — 1772 . . . 29
„Perła", Lwów — 905 79
Pełański Aleksand. arch., Lwów, 1129 8
Pfefferkorn Otto, Warszawa — 2000 . . 62
„Piast", Kraków — 721 78
„Piastów" S. A., Warszawa — 1969 . . 44
Piawka Teodor, Lwów — 748 58
Piekarski A. i Ska, Warszawa — 2013 50
Pieniążek Józef, Stanisławów — 1794 . 40
Pierwsza Lw. Fabr. Guzików i Grzeb, Lwów — 808 33
Pierwsze Polskie Zakł. konserw. żaluzji, Lwów — 780 107
„Pierzpuch", Kraków — 69 77
Piesch F., Bielsko — 175 92
Piesen Herman, Lwów — 1051 34
Pietruszewski A. — Mieko M., Lwów 1076 78
Pilch Józef, Lwów — 804 58
Piller — Neumann, Lwów — 1101 . . . 24
„Pilot", Lwów — 483 60
Pinkaus K. i Bizanz K., Lwów — 479 . 81
Pinson Jakób, Lwów — 1227 41
Piotrowicz J., Lwów — 1808 90
Pisarska Marja, Lwów — 867 53
Pisarski Stefan, Lwów — 1551 . . . 17
Pischinger J. s. z o. o., Kraków — 53 . 22
„Platynoform" Trümpy Adolf inż. i Ska Warszawa — 120 30
Płaszowska Fabr. dach. i cegieł S. A., Kraków — 968 22
„Płaszowianka" Sp z o. o., Kraków, 686 18
Płoński Miecz. Dr., Łódź — 1922 . . . 19
„Pniowiec", Warszawa — 1913 74
Pochwałowski E., Lwów — 664 97
Podkarpackie Tow. Elektr. S. A., Lwów 309 28
„Podole", Tarnopol — 1693 59
„Podole" Księgarnia, Tarnopol — 1699 53
Podsoński F. inż., Lwów — 555 . . . 28
„Pogotowie Sanitarne", Lwów — 1615 . 56
Pohoryles Sz., Lwów — 607 14
„Polang", Lwów — 1092 38
Polański R., Lwów — 1898 91
Polgár i Ska „Owca", Kraków — 284 85
„Polgaz", Lwów — 478 107
Policz Feliks Andrzej, Lwów — 1725 . 36
Pollak S. i Ska, Lwów — 919 26
„Polmet" S. A., Lwów — 1456 . . . 54, 80
„Polmin", Lwów 70
„Polmontana", Lwów 108
„Polna", Przemyśl — 1655 60
„Polonia", Kraków — 87 77
„Polonia", Lwów — 356 86
„Polonia" Fränkel, Lwów — 1164 . . 72
„Polonia" Kipeń K., Lwów — 911 . . 74
„Pol-Pap", Lwów — 2052 42
Polowy S., Lwów — 1063 28
„Polros", Kraków — 101 105
Polska Riviera Ska z o. o., Gdynia, 1953 35
Polski Eksport naftowy, Lwów — 1152 67
„Polski Fiat" Tennenbaum M., Tarnopol — 1705 84
„Polski Kilim", Lwów — 1844 45
Polski Lloyd, Warszawa 1925 89
Polskie Biuro parcel., Lwów — 1347 . 75
Polskie Tow. Bud. Pomp., Kraków, 978 78
Polskie Zakłady Garbarskie S. A., Kraków — 20 33
Polskie Zakł. Gazolinowe, Lwów, 472 34
Polskie Zjedn. Rybaków Morsk., Gdynia — 1909 83
Polsko-Duńska Fabr. Farb. Druk., Kraków — 66 29
Polsko - Gdański Przemysł Ryżowy, Kraków — 77 97
„Polsot" S. A., Lwów — 750 5
„Polstal", Lwów — 351 62
Polzer Marja, Lwów — 1497 70
Połonieckiego Ogród, Lwów — 1731 . 70
Pokorny Klemens inż., Lwów — 1552 . 64
„Pomorzanka" Górniak J.. Lwów — 333 82
Pończoch i Tryk. Wytw., Lwów — 1525 103
Popczyński Bron., Lwów — 788 . . . 51
„Popeł", Kraków-Dębniki — 690 . . . 78
Popiel W. i Ska, Warszawa — 1932 . 94
Popowcer Schmerl, Lwów — 651 . . . 99
Pordes i Bretl, Lwów — 222 78
Poser J. A. Sp. z o. o., Kraków — 513 31
„Postęp", Lwów — 1317 18
Powsz. sklad odzieży, Lwów — 1034 . 48
Powszechne Tow. Elektr. A. E. G., Lwów — 755 28
Powsz. Zw. na własn. pomocy opart. spółdz., Lwów — 2043 10
Poznański J. „Tatra", Kraków — 72 . 69
Pralnia wiedeńska, Lwów — 1147 . . . 79
Praska fabr. maszyn i pieców piek., Kraków — 126 60
„Prawda", Lwów — 1202 35
Preczep Józef, Lwów — 1029 85
„Premier" Mark Ludw., Lwów — 1465 50
Preminger i Bergman, Kołomyja, 2081 14
Pressner M. i Ska, Zaleszczyki — 1813 38
Pressner Salomon, Zaleszczyki — 1820 39
Prives Juljusz, Lwów — 751 85
Prtwner Ch. L., Lwów — 861 14
„Pro-Arte", Lwów — 1004 106
Procko J. i Syn, Lwów — 1438 61
„Produkt", Przemyśl — 713 88
Prokopowicz Walenty, Lwów — 895 . . 68
„Pronta", Lwów — 1506 80
„Pronta", Śniatyn-Załucze — 536 . . . 88
„Protez", Lwów — 1458 106
Prugar, Lwów — 1248 90
Prützner Adolf i Synowie, Lwów, 776 54
„Przednowek", Lwów — 1320 82
Przedszkole Redlicha M. dr., Lwów, 2063 95
Przemysł mączny, Przemyśl — 1659 . 61
Przemysł Suk. „Stein", Biała — 1378 . 92
Przemysł Tiulowy, Warszawa — 2019 . 100
„Przezorność", Warszawa — 1976 . . 102
„Przyszłość", Lwów — 998 46
Psachis Samuel, Lwów — 1672 20
„Pszczoła", Lwów — 1400 63
Pucer B., Lwów — 1457 50
Pucer B., Lwów — 1834 51
Purisman Ch., Lwów — 420 67
Puźyński Wład., Lwów — 1408 58

Q.

Queller M., Lwów — 896 98
Quitsek i Geppert, Bielsko — 177 . . . 49

R.

Rabiner Dr. J., Lwów — 326 5
Rad Oskar, Lwów — 238 12
„Radjodźwięk", Lwów — 1740 81
„Radjofon", Kraków — 121 80
„Radocha" S. A., Sosnowiec — 225 . . 20
„Raj" Kino — 390 45
Rak M., Lwów — 1596 70
Rakower Edw., Kraków — 517 12
Rapaport Józef, Sp. z o. o., Kraków 205 31
„Rapid", Warszawa — 2018 69
Rapp i Wohlmuth, Lwów — 1010 . . . 26
Rath i Ska, Lwów — 1617 74
Rattner I., Lwów — 435 74
Ratz i Winnitz, Lwów — 589 74
Rauchberger S. inż., Lwów — 939 . . 38
Rauer Jakób, Tarnopol — 1697 . . . 15
Rawer L., Lwów — 773 104
Rawicki S., Warszawa — 1931 74
Rawski Witold inż., Lwów — 1144 . . 8
Rebandel W., Warszawa — 1937 . . . 89
„Record-Cravates", Lwów-Kraków, 25 50
„Reden" Ska z o. o., Będzin — 233 . . 19
Redlich M. dr., Przedszkole, Lwów — 2068 95
Redlich I., inż., Lwów — 344 11
„Reflex", Kraków — 94 62
Regenstreif Wilh. „Elektrobudowa", Lwów — 740 27
Reicher i Ska, Lwów — 1271 33
Reinisch K., Kraków — 51 48
Reinstein Adolf inż., Lwów — 1180 . . 38
Reisberg Bracia, Stanisławów — 676 . 47
Reiser S., Lwów — 1165 105
Reiss Jakób, Lwów — 928 18
Reiss L., Lwów — 1011 100
Reiss Sz. i Kratz L., Lwów — 658 . . 92
Reiss i Zimmermann, Lwów — 321 . . 31
„Rekord", Lwów — 1412 101
Rella Mella, Borysław — 650 34
„Renée", Warszawa — 1958 48
Renner Oskar, Lwów — 1673 22
„Resko", Kraków — 564 75
Resl K., Tarnopol — 2047 87
Rewucki M. i Syn, Lwów — 1325 . . . 58
„Rex", Lwów — 1310 90
Ridler Karol, Lwów — 696 22
„Ridna Szkoła", Lwów — 1351 53
Riedl A., Lwów — 1422 91
Riedel Edm., Lwów — 264 46
Riesenberg Bracia, Śniatyn — 276 . . 64
Riesenfeld K., Bielsko — 191 103
Risch J., Lwów — 983 88
Ritter Salomon, Złoczów — 1785 . . . 94
Robinson-Kozakowa S. dr., „Sanatorjum Ginekolog.", Stanisławów — 1420 . . 85
Rohatyn i Zacharków, Lwów — 1572 . 24
Rogalski Wład., Kraków — 207 . . . 56
„Roma" Kaw., Kolomyja — 2091 . . . 44
„Roma", Kaw.. Lwów — 699 44
Romanowski Wład. Jan, Lwów — 747 . 36
Romanów Wład., Lwów 82
Romańska, Zakł. przepis., Lwów, 1023 94
Romer Edm. inż., Lwów — 1482 . . . 28
Romer Edm. inż., Lwów — 1681 . . . 72
Rosen E., Lwów — 1612 85
Rosenberg Józef, Tarnopol — 1701 . . 32
Rosenman D., Lwów — 1809 90
Rosenman Z., Lwów 88
Rosenwurcel Maur., Lwów — 238 . . 12

Bosmarin Dr. Henryk, Lwów — 1589 . 56
Bosner i Korngold, Kraków — 130 . . 107
Botenberg M. i I. Tenenbaum „Atropa" 1937 20
Roth Bracia i Sp., Lwów — 1739 . . . 31
Both Ch., Lwów 66
Roth J., Kołomyja — 1807 100
Roth S., Lwów — 1553 108
Both i Ruhdörfer, Lwów — 323 . . . 48
Rotnüll J., Warszawa — 1980 40
Rotner Józef, Kraków 30
Rotstein Jakób, Lwów — 1670 . . . 108
Rottanberg i Bass, Lwów — 239 . . . 47
Rotter Józef i Ska, Lwów — 1197 . . 49
Rotter L., Lwów — 802 70
Rottersmann Adolf arch., Kraków, 211 17
Rowiński i Broun, Warszawa — 1943 . 101
„Rozdół", browar J. Pess, Lwów — 1770 15
Rozenbaum G., Lwów — 1355 88
„Rój", Lwów — 1627 63
Rubenkis J., Lwów — 856 108
Rubinfeld Leon, Lwów — 569 47
Rubinstein i Kanner, Lwów — 760 . . 11
Rubinstein F., „Spedit", Lwów — 1143 83
Rucker Zygm. S. A., Lwów — 257 . . 48
Rudomin I. i Jelin S., Lwów — 1301 . 88
Rudy E., Lwów — 782 18
Ruhdörfer i Roth, Lwów — 323 . . . 48
Ruhrberg Dr. M., Drohobycz — 510 . 5
„Rumba", Lwów — 1250 57
„Rumba", Lwów — 1028 57
„Runo" Rawicz, Lwów — 1444 . . . 46
Rusin M., Lwów — 1308 78
Rutkowski P. dyr., Lwów — 1264 . . 58
Rybka I., Kraków — 158 88
Rybka S., Lwów — 1605 106
Rzeźnia Miejska, Lwów — 632 84
Rzeźnia Miejska, Lwów — 1491 . . . 57
Rzeźnia Miejska, Stanisławów — 1546 . 83

S.

Sacrè-Coeur, Zakł. wych., Lwów, 1266 96
Salzinger Markus, Czortków — 1811 . . 46
Salon Sztuki Polsk., Lwów — 1126 . . 69
Samnely Schulem, Lwów — 769 77
„Samus", Lwów — 1303 22
Sanat. Ginekol. Dr. S. Bobinson-Kozakowej, Stanisławów — 1420 85
Sander Karol, Poznań — 1874 66
Sandhaus Dawid, Lwów — 1516 76
Sandhaus i Hoffman, Lwów — 551 . . 100
Sandwik S., Lwów — 416 83
„Sanos", Lwów — 1081 49
Saphier Edward, Tarnopol — 1468 . . 23
Sassower H., Tarnopol — 1666 47
Sądel J., Kraków 77
Schacheri A. inż., Lwów — 468 95
Schail H. W., Lwów — 1238 27
Schall St., Lwów — 1669 77
Shanzer A., Kraków — 1837 34
Schapira S., Lwów — 1744 26
Scharage Dr. Ch., Lwów — 1300 . . . 58
Scharf A. inż., Lwów — 383 30
Schauchner Abrah., Kołomyja — 2087 . 46
Schächter i Ochs, Tarnopol — 1703 . . 18
Scheer Dr. M., Lwów — 1586 56
Scheer Otto inż., Stryj — 1790 17
Scheibler K. i L. Grohman, Łódź — 483 11
Schein H. i M. Feder, Lwów — 1233 . . 14
Scheiner E., Lwów — 1181 81
Scheil Abrah. — 806 108
Scheilenberg August i Syn, Lwów, 1021 81
Schenkel F. Dr., Lwów — 327 5
Scher Marek Mgr., Lwów — 348 15
Scherlag Lorenc inż., Lwów — 1039 . . 47
Scherman Henryk, Kraków — 299 . . . 32
Schicht-Lever S. A. Warszawa, 1938 . 1. 66
Schiffer Henryk inż., Lwów — 1505 . . 28
Schiffmann H., Stanisławów — 638 . . 89
Schimmel, Lwów 70
Schindel E., Bielsko — 189 91
Schirmer Stanisł., Lwów — 1321 . . . 76
Schlaf Herman, Lwów — 865 108
Schlanger S. i Krakauer I., Kraków 526 25
Schläfrig E., Lwów — 490 24
Schmerl Popowcer, Lwów — 654 . . . 99
Schmidt A., Lwów — 312 84
Schmierer i Lifschütz, Lwów — 655 . . 26
Schneider Rudolf, Lwów — 1363 . . . 17
Schneier Artur, Lwów — 1462 22
Schnek Dr. Fryd., Lwów — 400 56
Schorr G., Lwów — 1009 75
Schorr Józef, Lwów — 847 21
Schreiber Ch. M., Lwów — 1531 . . . 13
Schreiber Dawid, Lwów — 492 14
Schreiber J., Lwów — 1624 72
Schreiber Wolf, Kraków — 296 33
Schreier i Wolin, Stanisławów — 647 . 15
Schubuth Fr., Lwów — 1747 98
Schulberg M., Lwów — 634 5
Schultz S., Lwów — 806 100
Schuster Alojzy, Lwów — 1110 106
Schuster M., Lwów — 1455 51
Schütz i Chajes, Lwów — 1392 10
Schwarz Dr. A., Lwów — 1588 56
Schwaz Zygm., Lwów — 1098 72
Schwarzappel S., Tarnopol — 1702 . . 100
Schwarzwald Norbert, Lwów — 1053 . . 26
Schwarzwald O. H. i I. D., Lwów — 897 26
Schwarzwald R. M., Lwów — 1278 . . . 26
Schwarzwald Salo, Lwów — 1629 . . . 26
Schweikert F. W., Łódź — Kraków, 294 35
Schweisser Kazim., Stanisławów — 670 47
Seelig J. E., Lwów — 1522 20
Seeman Stan. M., Lwów — 879 23
Seemann H., Lwów — 1176 36
Segałowicz J., Warszawa — 3141 Kr. 6, 45
Seibald, Stanisławów — 678 64
Seiden Maks., Lwów — 1752 23
Seidenfrau Br., Lwów — 1157 93
Seinfeld A. i Ska, Lwów — 1216 . . . 86
Selinger I. i Tisch M., Kraków — 132 . 17
Seller Arnold, Lwów — 1761 57
Seltenreich Jan, Lwów — 702 106
Selzer F., Lwów — 543 5
Seminarj. naucz. żeńsk. im. Preisend., Kraków — 731 94
„Senzacja", Kraków — 36 73
Septimus Bracia, Lwów — 878 88
Sercarz A. i Bracia Inwald, Będzin, 223 29
„Seromac", Lwów — 1486 23
Seyfarth G., Lwów — 1408 69
Sękowski F., Lwów — 898 91
„Shat", Nadwórna — 643 99
„SI-SI", Lwów — 1439 22
Siarkiewicz A., Lwów — 1635 97
Sierszańskie Zakł. Górn., Siersza — 78 104
„Sigma", Minkin B., Lwów — 1134 . . 76
Silber M. r. Falhel, Lwów — 548 . . . 92
Silbermann A., Bielsko — 190 6
Silberman M., Lwów — 1460 70
Silberstein J. i M. arch., Kraków — 197 17
Silman B., Warszawa — 1940 101
Silmin, Lwów — 1377 104
„Siła", Zabłocie-Żywiec — 173 86
Singer i Krieger, Lwów — 268 99
Siwek I., Lwów — 1372 61
Składnica Kółek Roln., Złoczów — 1471 82
„Skóra", S. Kopilowicz, Stanisławów 572 86
Skórecki Z. i Ska, Ska z o. o., Kraków — 514 29
Sławiński Leon, Tarnopol — 1687 . . . 51
Słoniewski i Christ S. z o. o., Lwów 599 27
„Słońce", Kraków — 67 69
Słowak Adolf, Lwów 51
Słowik Bol. inż., Lwów — 477 108
„Słowo", Lwów — 2074 52
„Snopków", Lwów — 1036 76
Sobczyk Stanisław, Lwów — 1260 . . . 70
Sobel M., Lwów — 1401 79
„Sobol", Lwów — 777 32
Socki Stanisław, Lwów — 1768 32
Sokal J. i Tennenbaum, Lwów — 1226 98
Solecki Leonard, Lwów — 1404 47
„Solidność", G. Hochberg, Lwów, 1359 46
Solnicki Wł., Lwów — 1148 93
Sommer Wiktor, Kraków — 305 25
Soniewicki Jarosław inż. arch., Tarnopol — 1696 17
Soroka M., Lwów — 890 79
Sosiu Dr. Jan, Lwów — 1584 56
Spaniang Ign., Kraków — 122 20
Spatz i Zlmand, Lwów — 987 26
„Spedit", Feliks Rubinstein, Lwów, 1143 88
„Spedokom", Kraków — 969 24
„Spehap", Sosnowiec — 227 105
Sperber A., Kraków — 301 105
Sperber Maurycy, Lwów — 1632 107
Spiegel J. i Ska, Lwów — 1229 38
Spiller H. i Krzak L., Tarnów — 81 . . 108
Spira I., Kraków — 295 90
Spira Jakób Jan Inż., Kraków — 308 . . 38
Spiro i Goldschmidt, Lwów — 600 . . . 99
Spiro i Goldschmidt, Lwów — 1652 . . 100
Spirytus. Monop. Hurt. pryw., Tarnopol — 1469 89
„Splendor", Lwów — 883 98
„Spójnia", Lwów — 1667 51
Spółka dla handlu zbożem, Kraków, 145 107
Spółka malarska, Lwów — 1354 54
Spółdz. Bank gosp., Złoczów — 1786 . 11
Spółdz. Bank Ziemski, Lwów — 1524 . 75
Spółdz. Bank. Kred., Tarnopol — 1615 11
Spółdz. Bank Kup. Rzem., Tarnopol 1700 11
Spółdz. Roln.-Handl., Lwów — 378 . . 82
Spółdz. introlig., Lwów — 745 37
Spółka Akc. eksplsoli potas., Lwów 465 68
Sprecher Dr. O., Lwów — 1510 56
Sprecher Markus, Lwów — 764 21
Spritz Karol H., Lwów — 1732 23
Sprzęt Szkolny, Warszawa — 1919 . . . 77
Srebrny H. D., Kraków — 95 70
Stacja doświadczalna, Lwów — 1595 . 86
Stadler Miecz. inż., Lwów — 841 . . . 8
Stadnik Jan, Lwów — 1765 23
Szpital Powszechny, Złoczów — 1783 . 96
Spritzer J., Lwów — 846 93
„Sztuka Blacharska" Ska z o. o. — 901 13
Szubrowski M., Lwów — 1556 68
Szulc Wład., Lwów — 834 74
Szyc St. J., Lwów — 386 100

Ś.

Ślęzak Adam, budow., Kraków — 720 . 17
Śliwińska A., Lwów — 251 13
Świderski Jan, arch., Lwów — 941 . . 8
Świeżyńska-Słojewska, Gimn. pryw., Warszawa — 3215 96
„Świt" Kino, Lwów — 390 45
Świtalski, Lwów — 1369 76

T.

Tabaczyński F., Lwów — 1575 76
„Tantal", Lwów — 2063 62
Taraba W., Kraków — 974 106
Tarabowie, Kraków — 951 61
Tarnawski W., Lwów — 1214 91
„Tarnowianka", Lwów, Dr. Eckstein 1674 16
Tartik, Lwów — 1769 105
„Tatra" J. Poznański, Kraków — 72 . . 69
Taub Bracia, Łódź — 2022 10
Taube Edw., Lwów — 1254 48
Tauber B., Lwów — 1296 37
„Tauros", Lwów — 1379 34
„Technika", Borysław — 530 98
Technis, Goldenberg, Lwów — 936 . . . 62
„Technosol", Lwów — 350 99
Teicher i Ska, Lwów — 2059 26
Teitelbaum Br., Kraków — 19 82
Taitelbaum L., Kraków — 289 73
Teitelbaum Isak, Lwów — 1232 15
Teitelbaum Izak „Merkur", Kraków 153/62 29
Tekaem, Lwów — 2077 108
Teliczek Zofja, Lwów — 265 47
Tempel B., Lwów — 270 9
„Tempo", Kraków — 161 41
Tennenbaum J., Lwów — 2016 108
Tennenbaum i Sokal J., Lwów — 1226 98
Tennenbaum M. „Polski Fiat", Tarnopol — 1705 84
Tenerewicz R., Lwów — 882 91
Tepper i Mandel, Lwów — 322 73
Terlecki Marjan, Lwów — 1115 37
„Terpa", Lwów — 1754 17
Terrazzo, Lwów — 1071 18
„Textopol", Kraków — 50 99
Thal J. H., Lwów — 1757 — 24, 37, 42, 53, 93
Thau K., dr., Kołomyja — 1413 100
„Themann", Lwów — 1763 88
Thorn Bracia, Kraków — 28 62
Thumin i Friedmann Bracia, Lwów — 639 100
Tilleman M., Kraków — 525 71
Tisch Józef i Kogut Maks., Lwów — 442 38
Tisch M. i Selinger I., Kraków — 132 . 17
Tislowitz M. E., Kraków — 515 32
Tłuiowy Przemysł, Warszawa — 2019 . 100
„Tlen" S. A., Lwów — 259 19
Tomaschok ot Grüss, Kraków — 30 . . 85
Torten J., Lwów 96
„Totha", Lwów — 1003 47
Tow. Bibl. relig., Lwów — 1441 . . . 52
Tow. dla bud. maszyn, Lwów — 496 . 60
Tow. dla bud. przem. i inż. Ska z o. o., Kraków — 1341 17
Tow. Kred. miejskie, Lwów — 1348 . 10
Tow. Kred. Ziemskie, Lwów — 216 . 10
Szkoła Powsz. PP. Benedyktynek Orm., Lwów — 443 95
Szkoła Powsz. Makowieckiej i Fliskiej, Lwów — 1461 95
Szkoła Powsz. im. Dr. J. Niemca, Lwów — 1072 94
Szkoła Techniczna, Drohobycz — 1544 . 94
Szkoła Zawod. Żeńska, Lwów — 1268 . 95
Szkoła Zawod. Żeńska średnia, Lwów 1289 95
Szkoła Zawod. Żeńska T. W. R., Lwów 1628 95
Szlezak Andrzej, Lwów — 588 67
Szlezynger I. M., Będzin — 232 78
Sznajder Ryszard inż., Tarnów — 80 . . 20
Szpalkowski Marjan, Lwów — 1002 . . 58
Szpilka i Ska, Lwów — 1116 62
Szpilecki J., Lwów — 260 28

U.

Ubezpieczalnia Społeczna, Lwów — 249 96
Ubezpieczalnia Społecz., Łódź — 2021 . 102
„Ucieche" Kino, Lwów — 752 45
Uczelnia Języków „Lingua" Dr. Bassa, Lwów, — 2058 95
Ulam Jakób, Lwów — 371 9
Ulam Szymon, Lwów — 1032 26
Ulrich i Wilder, Lwów — 1358 15
Ulrich C., Warszawa — 1975 87
„Undophon", Kraków — 693 80
Ungar F. L., Lwów — 1671 74
Ungar Dr. Maks., Lwów — 576 56
Ungar Z., Lwów — 1234 21
Ungor H., Będzin — 230 13
Unger E. M., Lwów — 547 . . 70, 76, 83
Unger J., Lwów — 1235 77
„Union", Krsków — 35 57
„Union", Sosnowiec — 234 96
Union Textil. Kraków — 82 99
Union Textile S. A. — 2015 104
„Universum", Lwów — 908 5
„Unja", Lwów — 799 56
„Unja" Spółdz. bank., Lwów — 616 . . 10
Unja strażacka, Lwów — 1262 79
„Uprząż", Kołomyja — 1415 102
Urbanik W., Lwów — 494 21
Urich Emil, Lwów — 628 59
Uścieński Wład., Lwów — 665 23

V.

„Varicol", Warszawa — 1499 6
Verschleisser Jakób, Lwów — 1054 . . 48
Verstaendig Leon, Lwów — 1187 81
„Victorja" Kaw., Lwów — 1756 44
„Vis", Stanisławów — 1467 60
„Vita", Gdynia — 1952 46
Vivo, Lwów — 1318 87
Vogel B. J. et I. „Avis", Śniatyn-Załucze — 275 89
Vogel M., Ozorków — 1807 99
Vogelfänger Ign., Lwów — 746 103
„Vojażer", Lwów — 931 86
„Voltamper" Grünfeld J., Lwów — 1943 28
Wóslauska fabr. przędzy czes., Biała 180 80

W.

Wachs Józef, Lwów — 1183 20
Wachstock A., Kraków — 83 77
Wachtel Hanryk, Kraków — 291 17
Waldmann Bernard, Lwów — 1040 . . . 41
Wallach J. i Syn, Lwów — 745 92
Walkowiński J. Syn, Kraków-Dębniki 690 78
Walków Karol, Lwów — 1117 18
Walków Jan, Lwów — 1175 58
Waller L. i Zaremba S., Ska, Kołomyja — 2089 18
Wanderer M. I., Kraków — 722 106
Wank R., Lwów — 1008 . . . . . 30, 47
„Wapnorud", Warszawa — 2005 103
„Warradjo", Lwów — 2078 80
„Warszawa" Kaw., Lwów — 559 44
Warsz. Fabryka Trykotaży, Warszawa — 1945 101
Warsz. fabr. kalki, Warszawa — 1966 . 13
Warsz. Tow. Kopalń węgla S. A., 1929 105
Warsz. Wytw. Maszyn i Spaw. elektr., Warszawa — 3145 Kr. 28, 87
Warsztaty Mechanicz.-Samoch., Warszawa — 2002 95
Wasylewicz Miecz., Lwów — 341 . . . 49
Wasze Oczko, Lwów — 537 66
„Wawer", Kraków — 92 102
„Wego", Kraków — 167 80
Weich Aleks., Lwów — 489 42
Weich Br., Lwów — 556 103
Weidenfeld Drukarnia, Stanisławów — 1723 24
Weidhorn Ascher, Lwów — 854 22
Wein Juljusz, Lwów — 480 28
Weindling H., Kraków — 208 46
Weinfeld i Ska, Lwów — 813 26
Weingarten R. i Feuerstein P. „Nadzieja", Krsków — 56 21
Weingrün — 121 45
Weingrün inż. Józef, Kraków — 712 . 60
Weinreb E., Lwów — 399 13
Weinreb N., Lwów — 469 99
Weintraub L. dr., Lwów — 1297 . . . 101
Weinzieher Gustaw, Będzin — 231 . . 17
Weiss i Doniuk, Lwów — 822 15
Weiss S., Lwów — 1327 51
Weissberg Bracia, Lwów — 902 100
Weissberg B., Kraków — 118 82
„Weissbrot", restaur., Kraków — 160 . 81
Weissmann Baruch, Łańcut — 1520 . . 39
Weissnicht Herman, Podwołoczyska — 2048 80
Weisstein Józef i Ska, Lwów — 1636 . 33
Weistaub S., Tarnopol — 1690 94
Weitz Marek inż., Lwów — 1215 17
Weitzenblum Feiwel, Kraków — 98 . . 69
Weizer Benzion, Kołomyja — 2038 . . 46
Wentyl, Lwów — 497 108
Werdinger Michał, Drohobycz — 363 . 28
Wereszczak B. i Gondek J., Lwów — 1830 97
Wereszczyński Ludwik, Lwów — 1060 38
Wereszycki Tadeusz inż., Lwów — 1502 28
Werner Henryk, Lwów — 261 62
Wertman Ch., Lwów — 1186 63
Wetzstein Józef inż. arch., Kraków, 288 . 18
Wexner i Michalski, Kraków — 976 . . 17
Wexner S. inż. i Jakubowicz H., arch., Kraków — 171 18
Węgiel Jaworz., Lwów 104
Węglowe Biuro, Lwów — 363 104
Węgl. Kwasu fabr., Lwów — 377 . . . 58
„Wieczność", Lwów — 612 77
Wiedeńska Pralnia, Lwów — 1147 . . . 79
Wieleżyński L., Lwów — 1061 30
Wiener Zygm. i Goldhammer Justyn, Kraków — 803 18
Wierzbicki Leon, Drukarnia, Tarnopol 1711 24
Wierschleisser Jakób, Lwów — 1054 . . 48
Więcek M., Lwów — 1316 98
„Wigo", Gottlieb, Krsków — 1987 . . 13
„Wiktorja", Lwów — 1607 58
„Wiktorja" S. A. Browar, Ostrów, 1654 15
Wilczek L. i S. Bracia w Sichowie k. Lwowa — 1726 19
Wilder Natan, Kraków — 802 25
Wilder Norbert, Lwów — 1500 85
Wilder i Ulrich, Lwów — 1358 15
Wilf H. Drukarnia, Lwów — 636 24
Willenz A. i Ska, Dziedzice — 1658 . . 70
Willner E., Lwów — 809 100
Winckler O. T. Syn, Lwów — 464 . . . 29
Winkler J., Lwów — 1635 101
„Winimport", Lwów — 914 105
Winnitz i Ratz, Lwów — 589 74
Winter Bracia, Lwów — 1291 108
Winter Ch., Lwów — 1290 103
Winter Ozjasz, Lwów — 1277 83
Wistreich S. i Synowie, Kraków, 1334 25
Wiśniewski K. inż., Lwów — 1155 . . . 99
„Witamina", Zaleszczyki — 1816 . . . 72
Witski Kazim., Lwów — 542 37
Witteis A. L., Lwów — 1194 21
Wittmann Adolf arch., Lwów — 1676 . 8
Włóczki, Lwów — 325 108
Wohlmuth i Rapp, Lwów — 1010 . . . 26
Wojciechowski Karol, Lwów — 1285 . 23
Wojciechowski Michał, Lwów — 1331 . 59
Wojnar Wł., Przemyśl — 1658 93
Wojnowski Oskar, Warszawa — 3204 Kr. 7
Woiak Bracia „Garage Samochodowe", Lwów — 1590 84
Wolf Bracia, Kraków — 71 73
Wolf S., Lwów — 858 38
Wolfram i Ska, Lwów — 382 5
Wolfstal Isidor, Lwów — 437 40
Wolin i Schreier, Stanisławów — 647 . 15
Wolkowicz K., Czortków — 1610 . . . 59
„Wolina", Łańcut — 1519 39
Wolman D. i Margulies P., Łódź — 2010 78

Wolski Jan, Tarnopol — 1643 40
Wołątkowski Mikołaj, Stanisławów, 646 58
Wozaczyński Jan, Lwów — 1411 . . 62
Woźniak Stan., Lwów — 237 107
Wójtowicz Stan., Lwów — 880 6
Wroński Eug., Lwów — 1518 15
Wróbel Aleksander, Lwów — 910 . . 32
Wróbel T. i L. Karasiński, Lwów — 504 8
Wspólnota interesów Kałow. Ski Akc., Katowice — 45 107
Wuchowicz Dominik, Lwów — 994 . . 8
„Wulkogum" S. Rybka, Lwów — 1605 106
Wurzeldorf Jakób, Warszawa — 1891 . 71
Wyderko Franc., Lwów — 1305 . . . 23
Wyk J., Katowice — 982 71
Wyroby metalowe, Lwów — 1091 . . 62
Wytwórnia Pończoch i Tryk., Lwów 1525 103

Z.

Z. A. T., Lwów — 1591 5
Zachariewicz i Jurasz inż. — 881 . . 16
Zacharków i Rohatyn, Lwów — 1572 . 24
Zahn Clement, Dziedzice — 733 . . . 40
Zając Wojciech, Lwów — 817 13
Zakład Głuchoniemych, Lwów — 2071 . 95
Zakład SS. Miłosierdzia, Lwów . . . 95
Zakład nauk.-wych. żeński St. de Notre-Dame, Lwów — 1580 95
Zakład Przepis. Romańskiej, Lwów, 1023 94
Zakład Sadowniczy Wydz. Powiat., Śniatyn — 532 84
Zakład Wych. Nauk. (Sacré Coeur), Lwów — 1266 96
Zakład Wych. Nauk. Żychowiczowej O. Lwów — 374 94
Zakłady Ceram., Kraków — 1895 . . 108
Zakłady Garbarskie, Kraków-Ludwinów — 20 93
Zakłady Meljorac. i Techn., Lwów, 756 98
Zakłady Siersz. Górn., Siersza — 78 . 104
Zakłady Wychow.-Nauk. im. Strzałkowskiej Z., Lwów — 1103 95
Zaks, Lwów — 243 57
Zalewski Ludwik, Lwów — 1494 . . . 21
Zalewski Z., Lwów — 580 100
Zaremba S. i Waller L., Ska, Kołomyja — 2089 18
Zarzecki Janusz arch., Kraków — 210 18
Zawadzka M., Lwów — 1423 88
Ząbek Marcin, Tarnopol — 1695 . . . 12
Zdybeł Juljan, Lwów — 926 28
Zdanowicz, Stryj — 1792 60
Zdon St., Lwów — 1737 77
„Zdrowie" Piek., Lwów — 1511 . . . 76
Zdrój Żywiecki, Ska z o. o., Lwów, 1222 15
„Zegarpol", Kraków — 102 106
Zeidler Józef, Lwów — 1047 33
Zgrom. P. P. Prezentek, Kraków — 725 67
Ziarno, Lwów — 1235 77
Zieher I. Dr., Lwów — 614 5
Zieliński Aug., Lwów — 1681 40
Zieliński Franc., Kraków — 119 . . . 71
Ziemskie Tow. parcel., Lwów — 1526 . 74
Zieser D., Lwów — 765 70
Zięba-Ziębowski W., Warszawa — 1999 78
Zimand i Spatz, Lwów — 987 26
Zimmermann i Reiss, Lwów — 821 . . 31
Zipper A. H., Lwów — 266 40
Zjedn. fabr. zw. azot., Mościce — Chorzów — 188 68
Złotnicki F. M., Lwów — 500 . . 54, 77, 107
Złotnicki W. i Ska, Warszawa — 1964 56
„Znicz", Lwów — 2057 52
„Zorza" Lewicka H., Lwów 75
Zucker R., Kraków 293 93
Zuckerkandel Wilh., Lwów — 1206 . . 51
Zukerman Chaim, Kraków — 527 . . 25
Zunin A., Lwów — 1286 104
Zygmuntowicz Kazim., Lwów — 1000 . 6
Związek Kred., Śniatyn — 280 11
Związek Spółdz. Spoż., Lwów — 411 . 90
Zwilling Dr. Edgar, Lwów — 1592 . . 56

Ż.

Żak L. i Bracia Orzechowscy, Lwów 430 82
Żaluzji konserw. Zakł., Lwów — 780 . 107
Żarski Piotr, Lwów — 704 51
Żegalska A., Lwów — 900 79
„Żegluga Polska", Kraków — 687 . . 104
„Żelazo", Lwów — 1049 108
Żychowiczowej O. Zakł. Wych. Nauk, Lwów — 374 94
Żydaczewski J., Drukarnia, Lwów, 874 24
„Żywiec" restaur., Kraków — 1335 . . 81
Żywiecki Zdrój, Ska z o. o., Lwów, 1222 15

Ź.

„Źródło Wzorów" — Kmito Jarosław, Lwów — 1626 35

PAMIĘTAJ!

FABRYKA MEBLI

S. MANNE

KRAKÓW — KATOWICE



KRAKOWSKIE TOWARZYSTWO UBEZPIECZEŃ

»FLORJANKA«

Spółka Akcyjna w Krakowie

PRZYJMUJE UBEZPIECZENIA W DZIAŁACH UBEZPIECZEŃ:

od pożaru, pioruna i eksplozji
od gradobicia
od kradzieży z włamaniem i rabunku
od następstw wypadków
od odpowiedzialności cywilnej i samochodów od szkód.

Zgłoszenia przyjmuje i bliższych informacji udzielają:

Dyrekcja w Krakowie, ulica Basztowa L. 7

oraz oddziały:

w Warszawie, ul. Mazowiecka 4,
we Lwowie, ulica 3-go Maja 16,
w Poznaniu, ul. 3-go Maja 6,
w Katowicach, ul. Pocztowa 6,
w Łodzi, ul. Piotrkowska 99.

i liczne ajencje na całym obszarze Państwa Polskiego. 11

Dział I.

Szczegółowy schematyzm miasta Lwowa i woj. lwowskiego

ZAKŁAD GAZOWY MIEJSKI

WE LWOWIE, UL. GAZOWA 28 / TELEFON 4-92 i 43

DOSTARCZA

GAZ MIEJSKI do wszelkich celów,
GAZ ZIEMNY do opału centralnych ogrzewań i celów przemysłowych.

WYKONUJE

INSTALACJE GAZOWE

dla potrzeb gospodarstwa domowego, celów opałowych i przemysłu oraz sprzedaje wszelkie aparaty. 1330

Papier niniejszy z firmy: S.A. PRZEM. i HANDLU PAPIERN. DAWIDOWICZ, KEMPIŃSKI i S-KA. WARSZAWA, CHMIELNA 43

Verte!

›TERMA‹

LWÓW, LELEWELA 5. TELEFON 1-69

poleca najlepszej jakości górnośląski
WĘGIEL z kopalni „Król" i „Bielszowice"
KOKS z koksowni „Knurów"
BRYKIETY „Król"
wagonowo i detalicznie.

Wyłączna reprezentacja Polskich Kopalń Skarbowych na Górnym Śląsku „Scarboferme".

985

›HAZET‹

FABRYKA CUKRÓW, CZEKOLADY, ANDRUCIKÓW I KEKSÓW

LWÓW, UL. PANIEŃSKA 23

476

DZIAŁ I.

Król. Stoł. Miasto

LWÓW

i Województwo Lwowskie

Wszystko, co Was zajmuje:

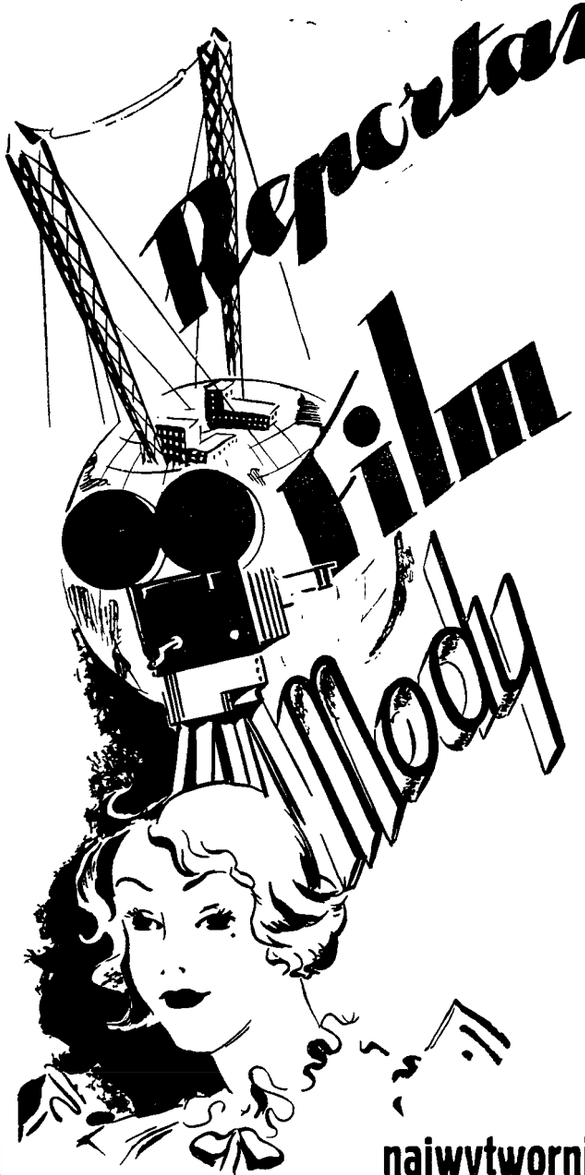

Najświeższe sensacje świata, wiadomości polityczne, wywiady i reportaże z podróży naukowych w ilustracji i słowie, oraz feljetony wybitnych publicystów.

Osobny dodatek filmowy z licznemi trójbarwnemi fotosami stanowi odrębną całość, przynosi aktualne wiadomości dotyczące najnowszych filmów, życia gwiazd filmowych i odsłania zakulisy wielkich wytwórni.

Dział mody kobiecej — to ilustrowany poradnik każdej wytwornej pani, gdzie znaleźć można to co w Londynie, czy Paryżu stanowi ostatni krzyk mody.

Humor, rozrywki umysłowe i interesujące konkursy dopełniają całości, a wszystko to przynosi swym czytelnikom

najwytworniejszy tygodnik polski

ŚWIATOWID

WOJEWÓDZKIE MIASTO LWÓW.

URZĘDY PAŃSTWOWE.

Administracja ogólna.

Urząd Wojewódzki we Lwowie.

Telefony. Centrala telefoniczna: 99-00, 99-01, 99-02, 99-03, 99-04, 99-05, 99-06, 99-07.
Wojewoda: Władysław Belina-Prażmowski, przyjmuje w poniedziałki i piątki od godz. 11—13, tel. 91-62.
Wicewojewoda: Marjan Ludwik Sochański, tel 3-33.
Sekretarz Wojewody: Mr. Jan Starzecki, tel. 91-62.

WYDZIAŁ OGÓLNY:

Naczelnik Wydziału: Wicewojewoda Marjan Ludwik Sochański, ul. Legjonów, tel. 3-33.
Oddział Organizacyjny: Kierownik: Seweryn Kuliczkowski, radca.
Oddział Budżetowo-Gospodarczy: Kierownik: Dr. Jan Bańkowski, radca.
Wojewódzki Inspektor Starostw: Alfred Neumann.
Intendantura: Stanisław Waligórski.
Zarząd budynku: Szczepan Frank.
Kierownik kancelarji: Wiktor Lewandowski.

WYDZIAŁ BEZPIECZEŃSTWA.

Naczelnik Wydziału: Kazimierz Sambor, tel. 66-60.
Oddział Polit. i bezp.: Izydor Wagner, tel. 21-92.
Oddział porządku publ.: Kierownik: Alfred Kilian.
Oddział Narodowościowy: Kierownik: Andrzej Tylko.

WYDZIAŁ SAMORZĄDOWY:

Naczelnik Wydziału: Romuald Tejszerski.
Oddział administracji samorządu: Kierownik: Dr. Filip Gross.

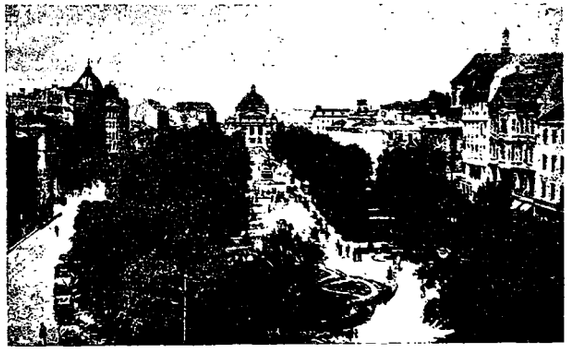

Plac Legjonów i Wały Hetmańskie.

Oddział finansów i gospod. komun.: (kierownictwo sprawuje Nacz. Wydz.).
Oddział aprowizacyjny: Kierownik: Emil Wehrstein.
Inspektor Związków komunalnych: Artur Aulich.

WYDZIAŁ ADMINISTRACYJNY:

Naczelnik Wydziału: Mikołaj Kwaśniewski.
Oddział spraw stanu cywiln. i wyznaniowy: Kierownik: Seweryn Krechowiecki.
Oddział ogólno-administracyjny: (kierownictwo sprawuje Nacz. Wydz.).
Oddział kultury i sztuki: Kierownik: Dr. Zbigniew Hornung, konserwator.

WYDZIAŁ WOJSKOWY:

Naczelnik Wydziału: Jakób Krzywoszyński.

WYDZIAŁ PRZEMYSŁOWY:

Naczelnik Wydziału: Józef Kasztelewicz.

WYDZIAŁ ROLNICTWA I REFORM ROLNYCH:

Naczelnik Wydziału: Stefan Gnatkowski.
Oddział rolnictwa: Kierownik: Inż. Stanisław Nowicki.
Oddział urządzeń rolnych: Kierownik: Inż. Władysław Kubit
Oddział pomiarów rolnych: Kierownik: Michał Mikuński.
Oddział wodno-meljoracyjny: Kierownik: Inż. Jan Barwiński.
Wojew. inspektorat ochrony lasów: Woj. insp. ochr. lasów, inż. Józef Borek.
Wojew. inspektorat weterynarji: Apolinary Januszkowski.
Wojew. inspektorat rybacki: Inż. Mieczysław Janiszewski.

WYDZIAŁ KOMUNIKACYJNO-BUDOWLANY:

Naczelnik Wydziału: Inż. Stanisław Maliczewski.
Oddział wodny: Kierownik: Inż. Liberat Krasucki.
Oddział budowl.: Kierownik: Inż. Bronisław Welczer.
Oddział drogowy: Kierownik: Inż. Wiktor Tołłoczko

WYDZIAŁ ZDROWIA:

Naczelnik Wydziału: Dr. Wacław Majewski.
Inspektor farmaceutyczny: Franciszek Sypek.

DZIENNIK ROZPORZĄDZEŃ GMINY
KRÓL. STOŁ. MIASTA LWOWA

wychodzi 1 i 15 każdego miesiąca

W części urzędowej
zawiera wszelkie urzędowe ogłoszenia, obwieszczenia i zarządzenia dotyczące wszystkich działów administracji, oraz zarządzenia Prezydenta miasta jako Władzy Administracyjnej I. Instancji.

W części nieurzędowej
zamieszcza protokoły obrad Rady miejskiej, sprawozdania Zakładów miejskich, ogłoszenia o przetargach, zbieraniu ofert na dostawy, oraz artykuły z zakresu aktualnych zagadnień samorządu miejskiego.

Cena pojedynczego egzemplarza 50 groszy

Prenumerata kwartalna 2·50 zł., z opłatą pocztową o 50 gr. więcej za każdy kwartał

do nabycia w Administracji Ratusz I. p. Nr. drzwi 137 — Telefon 58-32

MEBLE z własnej wytwórni solidnie — tanio

poleca oraz wykonuje na zamówienie firma

EDWARD KLEBAN
LWÓW, CZARNECKIEGO 2. – TELEFON 70-45

1381

Tutra
Bernfeld
Lwów · Legjonów · 7.

WYDZIAŁ PRACY I OPIEKI:

Naczelnik Wydziału: Dr. Franciszek Szkodziński.
Oddział opieki i pośredn. pracy: Kierownik: Stanisław Gajewski.
Oddział ubezpieczeń społecznych: Kierownik: Ludwik Osuchowski.
Oddział spraw inwalidów woj.: Kierownik: Władysław Ostrowski.

STAROSTWO POWIATOWE LWOWSKIE:
ul. Karmelicka 2, tel. 1-40.

Starosta: Czesław Eckhardt.
Wicestarosta: Marjan Chrzanowski.

STAROSTWO GRODZKIE LWOWSKIE:
pl. Smolki 3, tel. 101-65, 101-66, 101-67.

Starosta grodzki: Dr. Romuald Klimów.
Wicestarosta grodzki: Franciszek Kirschner.

Województwo lwowskie
(z wyłączeniem miasta Lwowa)

Administracja ogólna.

Powiaty: bóbrecki, brzozowski, dobromilski, drohobycki, gródecki, jarosławski, jaworowski, kolbuszowski, krośnieński, leski, lubaczowski, łańcucki, mościski, nižański, przemyski, przeworski, rawski, rudecki, rzeszowski, samborski, sanocki, sokalski, tarnobrzeski, turczański, żółkiewski.

STAROSTOWIE POWIATOWI:

Bóbrka: Stefan Bernatowicz.
Brzozów: Leopold Borysławski.
Dobromil: Henryk Kassala.
Drohobycz: Tadeusz Chmielewski.
Gródek Jagielloński: Franciszek Frączkowski.
Jarosław: Piotr Henryk Wąs.
Jaworów: Dr. Jerzy Łoś.
Kolbuszowa: Michał Sienkiewicz.
Krosno: Kazimierz Stępień.
Lesko: Dr. Roman Gąsiorowski.
Lubaczów: Roman Frankiewicz.
Łańcut: Stanisław Bogusławski.
Mościska: Dr. Jan Pomiankowski.
Nisko: Henryk Kisielewski.
Przemyśl: Adam Remiszewski.
Przeworsk: Władysław Petzelt.
Rawa Ruska: Stanisław Hawrot.
Rudki: Jerzy Sarnecki.
Rzeszów: Mieczysław Panglisz.
Sambor: Dr. Stanisław Kaszubski.
Sanok: Dr. Bolesław Skwarczyński.
Sokal: Wojciech Kostołowski.
Tarnobrzeg: Tadeusz Len.
Turka n Str.: Dr. Eugenjusz Doboszyński.
Żółkiew: Jan Emeryk.

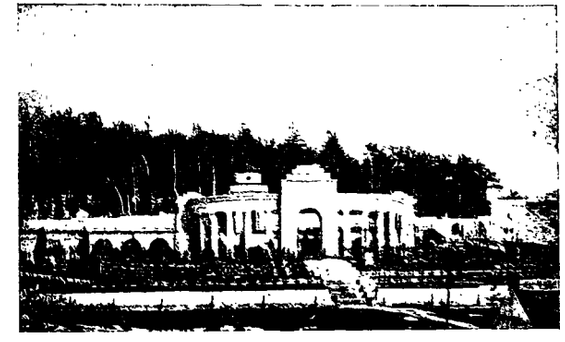

Cmentarz Obrońców Lwowa.

LEKARZE POWIATOWI:

Bóbrka: Dr. Kazimierz Mulak. **Brzozów:** Dr. Stanisław Pilszak. **Dobromil:** Dr. Stanisław Pindelski. **Drohobycz:** Dr. Mieczysław Kwaśniewski. **Gródek Jagiel.:** Dr. Tadeusz Garbień. **Jarosław:** Dr. Olgierd Grzegorzewski. **Jaworów:** Dr. Piotr Radło. **Kolbuszowa:** Dr. Kazimierz Nickowski. **Krosno:** Dr. Aleksander Kołodziej. **Lesko:** Dr. Wiktor Robel. **Lubaczów:** Dr. Marjan Zając. **Lwów-pow.:** Dr. Bronisław Kurzeja. **Łańcut:** Dr. Leopold Jurkowski. **Mościska:** Dr. Karol Wałęga. **Nisko:** Dr. Stefan Piżło. **Przemyśl:** Dr. Wiktor Armatys **Przeworsk:** Dr. Emanuel Roszka. **Rawa Ruska:** Dr. Franciszek Sęczkowski. **Rudki:** Dr. Rudolf Gacał. **Rzeszów:** Dr. Józef Ciechanowski. **Sambor:** Dr. Stanisław Chrząszczewski. **Sanok:** Dr. Antoni Dorosz. **Sokal:** Dr Józef Wójcikiewicz. **Tarnobrzeg:** Dr. Otton Loewy. **Turka n S.:** Dr. Mieczysław Piotrowicz. **Żółkiew:** Dr Zygfryd Rossowski.

POWIATOWI LEKARZE WETERYNARYJNI:

Bóbrka: Dr. Alfred Schott. **Brzozów:** Ludwik Giermański. **Dobromil:** Józef Lüfschitz. **Drohobycz:** Jan Kopeć. **Gródek Jagiell.:** Roman Soszyński. **Jarosław:** Juljusz Skalisz. **Jaworów:** Kazimierz Zdan. **Kolbuszo-**

CAFÉ-DANCING COLOMBINA WARSZAWA Jasna. Telefon 5.96-45.
Nigdzie nie jest tak przyjemnie jak
w Cafe Dancingu „Colombinie"
Początek o godzinie 11-tej wieczór
1950

wa: Roman Makar. **Krosno:** Tadeusz Podłowski. **Lesko:** Jan Dowbecki. **Lubaczów:** Stanisław Jakubowski. **Lwów-pow.:** Kazimierz Orzeł. **Łańcut:** Józef Gorczyca. **Mościska:** Zdzisław Kocowski. **Nisko:** Tadeusz Broda. **Przemyśl:** Adam Kotowicz. **Przeworsk:** Dr. Zdzisław Stypal. **Rawa Ruska:** Dr. Karol Czaykowski. **Rudki:** Marjan Krogulecki. **Rzeszów:** Wojciech Mikiewicz. **Sambor:** Bolesław Strzelecki. **Sanok:** Dr. Ludwik Hillebrand. **Sokal:** Adam Sury. **Tarnobrzeg:** Stanisław Śledziński. **Turka n.S.:** Antoni Szczypko. **Żółkiew:** Michał Prydatkiewicz.

REFERATY DLA SPRAW LASOWYCH PRZY STAROSTWACH.

KOMISARZE OCHRONY LASÓW:

Lwów-pow.: Inż. Witold Piątkiewicz.
Przemyśl: Inż. Franciszek Kryczka.
Rzeszów: Roman Hausner.
Sambor: Inż. Eustachy Nazarewicz.
Sanok: Inż. Józef Huppenthal.

REFERATY DLA SPRAW ROLNICTWA I REFORM ROLNYCH PRZY STAROSTWACH.

KOMISARZE ZIEMSCY:

Lwów-pow.: Józef Gładysz.
Przemyśl: Inż. Kazimierz Kiełtyka.
Rzeszów: Inż. Mieczysław Kwiatkowski.
Sambor: Inż. Jan Rupp.
Sanok: Dr. Eugenjusz Kopietz.

OBWODOWY FUNDUSZ BEZROBOCIA:

Przewodniczący Zarządu: Lwów: Dr. Stanisław Szmigielski.
Drohobycz: Henryk Czerski.

REFERATY SPRAW INWALIDÓW WOJENNYCH PRZY STAROSTWACH:

Lwów-pow.: Kierownik: Feliks Piasecki.
Przemyśl:Kierownik: Jan Englert.
Rzeszów: Kierownik: Piotr Mycak.

Tymczasowy Wydział Samorządowy w likwidacji.

A.) Biura przy pl. Smolki L. 3 (III. i IV. p.).
Telefony: 78, 20-55

DEPARTAMENT ADMINISTRACYJNY:

Naczelnik Wydziału: Mg. Pawlikowski Zdzisław.
Zarząd budynku: Matwijczuk Stanisław, sekr. rach TWS.

DEPARTAMENT SZPITALNY:

Naczelnik Wydziału: Dr. Majewski Wacław.
Kier. działu kosztów lecz.: Bielski Wiktor, radca TWS.
P. o. kier. rachuby: Weiss Jan, asesor TWS.
B.) Biura przy ul. Karmelickiej L. 2. (III. p.).
Telefony: 97-14, 3-01.

DEPARTAMENT FUNDACYJNY:

Naczelnik Wydziału: Dr. Rappé Wilhelm.
Zarząd majętn. fund.: Dobrzański Piotr, radca TWS.
Rozdawnictwo Stypendjów: Malski Stanisław, referendarz TWS.
Kier. rachuby: Machl Kazimierz.

NAJWIĘKSZA FABRYKA MYDŁA W POLSCE:
PRZEMYSŁ TŁUSZCZOWY
SCHICHT-LEVER S. A.
WARSZAWA, Nowy Zjazd 1.
1938
PRZEDSTAWICIELE:
LWÓW: JAN STROMENGER, Kołłątaja 4, telefon: 1257.
PRZEMYŚL: I. GOLDKLANG, Mickiewicza 7.
STANISŁAWÓW: M. KANARIENVOGEL Sobieskiego 41, tel.: 569
STRYJ: HERMAN ALLERHAND Mickiewicza 10, tel.: 92.
TARNOPOL: ZACH. FÜRGANG Konarskiego 15, tel.: 60
KOŁOMYJA: M. LUNENFELD, Krasińskiego 15

FABRYKA WYROBÓW JEDWABNYCH
W. WEISSBREM
WARSZAWA, MARSZAŁKOWSKA 11 1923
Produkcja lacetek, fasiemek, sznurów jedwabnych i t. p.

Tymczasowy Wydział Powiatowy Lwowski

ul. Mochnackiego 4, tel. 1-41.

Godziny przyjęć dla stron od 9—15-tej. **Godziny kasowe** od 9—13-tej.
Przewodniczący: Czesław Eckhardt Starosta Pow.

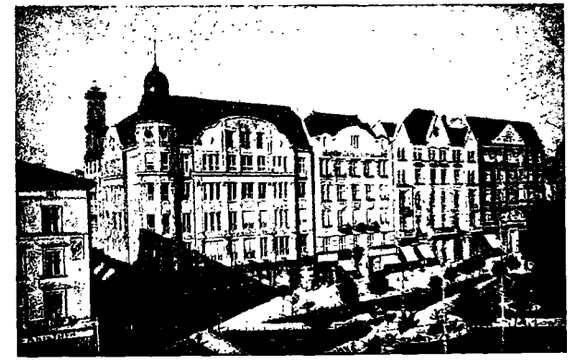

Plac Halicki.

Policja.

Komenda Wojewódzka Policji Państwowej.

Komenda Wojewódzka P. P. we Lwowie, ul. Leona Sapiehy Nr. 1.
Centrala Telefoniczna: Nr. 102-00, 102-01, 102-02, 102-03, 102-04, 102-05.
Komendant Wojewódzki: Kozielewski Marjan, pod insp. P. P.
Zastępca Komendanta Wojewódzkiego: I. oficer inspekcyjny: Kamala Józef, podinsp. P. P.
II. oficer inspekcyjny: Schwarz Leon, nadkomisarz P. P.
Referat Administracyjny: Kierownik: Kińczyk Stanisław, nadkom. P. P.
Referat Gospodarczy: Kierownik: Dziekoński Aleksander, komis. P. P.
Referat Wojskowy: Kierownik: Majewski Stanisław, komisarz P. P.
Urząd Śledczy przy Komendzie Wojewódzkiej: Naczelnik: Nosek Zygmunt, podinsp. P. P.
Kasa Samopomocy szereg. P. P. Województwa Lwowskiego.

KOMENDA POLICJI PAŃSTWOWEJ M. LWOWA
ul. Kazimierzowska 30.

Centrala telefoniczna: Nr. 101-80, 101-81, 101-82, 101-83, 101-84, 101 85.
Komendant Pol. Państw. m. Lwowa: Erhardt Franciszek, nadkomisarz P. P.

CUKIERNIA ZIEMIAŃSKA
WARSZAWA
Marszałkowska 114, Mazowiecka 12, Wierzbowa 7. 1918

Zastępca Komendanta P. P. m. Lwowa: Kubarski Czesław, komisarz P. P.
Wydział Śledczy: Kierownik Wydziału Śledczego: Mika Wacław, komisarz.
Rezerwa piesza: Kierownik Rezerwy pieszej: Balcer Józef, podkomisarz.
Rezerwa konna: Kierownik Rezerwy konnej: Wojciechowski Jerzy, podkom.

KOMISARJATY POLICJI PAŃSTWOWEJ:

Komisarjat I. ul. Zielona Nr. 25. Kierownik Komisarjatu: Weber Michał, aspirant, Nr. Tel. 1-35.
Komisarjat II. ul. Kordeckiego Nr. 21. Kierownik Komisarjatu: Jasiński Bronisław, podkomisarz, Tel. 50-62
Komisarjat III. ul. Zamarstynowska Nr. 30. Kierownik Komisarjatu: Krukowski Edward, aspirant, Nr. Tel. 47.
Komisarjat IV. ul. Kurkowa Nr. 23. Kierownik Komisarjatu: Toroński Stanisław, podkomisarz Nr. Tel. 1-32
Komisarjat V. ul. Jachowicza Nr. 3. Kierownik Komisarjatu: Aftowicz Roman, podkomisarz, Nr. Tel. 32-13
Komisarjat VI. ul. Łąckiego Nr. 1. Kierownik Komisarjatu: Szozda Stanisław, aspirant, Nr. Tel. 35-22.
Komisarjat VII. ul. Gródecka Nr. 9. Kierownik Komisarjatu: Pasierski Jan, aspirant, Nr. Tel. 2-74.
Komisarjat VIII. Zamarstynów-Lwowska Nr. 66. Kierownik Komisarjatu: Ludwikowski Marjan, aspirant, Nr. Tel. 45-76.
Komisarjat IX. Żółkiewska Nr. 157. Kierownik Komisarjatu: Świtalski Rajnold, aspirant, Nr. Tel. 50-65.
Komisarjat Kolejowy Dworzec Główny. Kierownik Komisarjatu: Szymański Jan, aspirant, Nr. Tel. 2-73.



Komendy Powiatowe Policji Państwowej.

Komendzie Wojewódzkiej Policji Państwowej we Lwowie podlegają:

Komenda Powiatowa P. P. we Lwowie, ul. Łąckiego Nr. 1a, Nr. Tel. 37-93. Komendant Powiatowy P. P.: Rejman Stanisław, komisarz.
Komenda Powiatowa P. P. w Bóbrce, Nr. Tel. 2. Komendant Powiatowy P. P.: Konnes Jerzy, komisarz.
Komenda Powiatowa P. P. w Brzozowie, Nr. Tel. 5. Komendant Powiatowy P. P.: Troll Franciszek, podkomisarz.
Komenda Powiatowa P. P. w Dobromilu, Nr. Tel. 19. Komendant Powiatowy P. P.: Liebich Czesław, podkomisarz.
Komenda Powiatowa P. P. w Drohobyczu, Nr. Tel. 17 Komendant Powiatowy P. P.: Windak Leon, nadkomisarz.
Wydział Śledczy P. P. w Drohobyczu, Tel. Nr. 17. Kierownik Wydziału Śledczego: Olenkiewicz Wilhelm komisarz.
Komisarjat P. P. w Drohobyczu, Nr. Tel. 40. Kierownik Komisarjatu: Szacitło Władysław, aspirant.
Komisarjat P. P. w Borysławiu, Nr. Tel. 91. Kierownik Komisarjatu P. P.: Stejka Kornel, aspirant.
Komenda Powiatowa P. P. w Gródku Jagiell., Nr. Tel. 7. Komendant Powiatowy P. P.: Girzejowski Józef, podkomisarz.
Komenda Powiatowa P. P. w Jarosławiu, Nr. Tel. 8. Komendant Powiatowy: Skąpski Stanisław, komisarz.
Komisarjat P. P. w Jarosławiu, Nr. Tel. 39. Kierownik Komisarjatu P. P.: Kozłowski Władysław, podkomisarz.
Komenda Powiatowa P. P. w Jaworowie, Nr. Tel. 2. Komendant Powiatowy P. P.: Holszański Władysław podkomisarz.
Komenda Powiatowa P. P. w Kolbuszowej, Nr. Tel. 5. Komendant Powiatowy P. P.: Lonczak Ludwik, podkomisarz.
Komenda Powiatowa P. P. w Krośnie, Nr. Tel. 58. Komendant Powiatowy P. P.: Wraubek Józef, komisarz

HOTEL POLONIA PALACE WARSZAWA, Aleje Jerozolimskie 39, wprost Dworca Głównego poleca pokoje nowocześnie urządzone od 7 złotych 1900

Komenda Powiatowa P. P. w Lesku, Nr. Tel. 3. Komendant Powiatowy P. P.: Czyrków Leon, podkomisarz.
Komenda Powiatowa P. P. w Lubaczowie, Nr. Tel. 20. Komendant Powiatowy P. P.: Respond Bolesław, podkomisarz.
Komenda Powiatowa P. P. w Łańcucie, Nr. Tel. 41. Komendant Powiatowy P. P.: Klementowski Stanisław, komisarz.
Komenda Powiatowa P. P. w Nisku, Nr. Tel. 1. Komendant Powiatowy P. P.: Rataj Stanisław, aspirant
Komenda Powiatowa P. P. w Mościskach, Nr. Tel. 8. Komendant Powiatowy P. P.: Potoczny Kazimierz, komisarz.
Komenda Powiatowa P. P. w Przemyślu, Nr. Tel. 5-11. Komendant Powiatowy P. P.: Janczyszyn Stanisław, komisarz.
Wydział Śledczy P. P. w Przemyślu, Nr. Tel. 5-11. Kierownik Wydziału Śledczego: Dr. Weis Stanisław,
Komisarjat P. P. w Przemyślu, Nr. Tel. 5-10, Kierownik Komisarjatu P. P.: Musiał Kazimierz, podkomisarz.
Komenda Powiatowa P. P. w Przeworsku, Nr. Tel. 10 Komendant Powiatowy P. P.: (wakat).
Komenda Powiatowa P. P. w Rawie Ruskiej, Nr. Tel. 8. Komendant Powiatowy: Kochanowicz Stefan, komisarz.
Komenda Powiatowa P. P. w Rudkach, Nr. Tel. 20, Komendant Powiatowy P. P.: Kalkus Franciszek, podkomisarz.
Komenda Powiatowa P. P. w Rzeszowie, Nr. Tel. 5. Komendant Powiatowy P. P.: Nowakowski Witold, komisarz.
Wydział Śledczy P. P. w Rzeszowie, Nr. Tel. 5. Kierownik Wydziału Śled.: Zielski Władysław, aspirant.
Komisarjat P. P. w Rzeszowie, Nr. Tel. 5. Kierownik Komisarjatu P. P.: Steifer Franciszek, aspirant.
Komenda Powiatowa P. P. w Samborze, Nr. Tel. 29. Komendant Powiatowy P. P.: Radwański Wacław, komisarz.
Komisarjat P. P. w Samborze, Nr. Tel. 58. Kierownik Komisarjatu P. P.: Drałus Kazimierz, aspirant.
Komenda Powiatowa P. P. w Sanoku, Nr. Tel. 21. Komendant Powiatowy P. P.: Jarnicki Marjan, komisarz.
Komenda Powiatowa P. P. w Sokalu, Nr. Tel. 3. Komendant Powiatowy P. P.: Frank Kazimierz, komisarz.
Komenda Powiatowa P. P. w Tarnobrzegu, Nr. Tel. 2. Komendant Powiatowy P. P.: Schreiber Wilhelm, komisarz.
Komenda Powiatowa P. P. w Turce, Nr. Tel. 2. Komendant Powiatowy P. P.: Mirek Jan, komisarz.
Komenda Powiatowa P. P. w Żółkwi, Nr. Tel. 37. Komendant Powiatowy P. P.: Herr Aleksander, komisarz.

Prokurat. Gen. Oddz. we Lwowie.

Lwów, ul. Romanowicza 11, telefon centr. 73-80 i 80.

Prezes Oddz. Prok. General.: Dr. Wiktor Hamerski, tel. 39, m. Mochnackiego 27, tel. 1-30.
Sekretarz Nacz.: Dr. Jerzy Lachowski, m. Listopada 28.
Naczelnik Wydz. I.: Dr. Stanisław Skracha, m. Stryjska 22.
Naczelnik Wydz. II.: Dr. Karol Skrowaczewski, m. Zyblikiewicza 47.
Naczelnik Wydz. III.: Dr. Eugenjusz Bartel, m. Długosza 12.
Naczelnik Wydz. IV.: Dr. Władysław Szydłowski, m. św. Zofji 52.
Naczelnik Wydz. V.: Dr. Józef Brzeski, m. Zyblikiewicza 26.

Polskie
Zakłady Impregnacyjne S. A.
1888
ZARZĄD
WARSZAWA, ul. Wiejska 16. II. p. Tel. 9-36-11, 9-69-78.
NASYCALNIE:
w DZIEDZICACH, ZADWÓRZU koło LWOWA i MOŁODECZNIE.

Polska Fabryka Ołówków
L. i C. HARDTMUTH-LECHISTAN S. A.
Kraków

Okręgowa Izba Kontroli Państwa

ul. Romanowicza 11a, tel. 2-98.

Prezes: (wakat). Wiceprezes: Wex-Monasterski.



Zjednoczone Fabryki Związków Azotowych

w Mościcach i w Chorzowie

polecają pierwszorzędne i wypróbowane wszechstronnie nawozy azotowe i fosforowe:

AZOTNIAK 15 – 23% azotu
SALETRĘ WAPNIOWĄ 15,5% azotu
SALETRZAK 15,5% azotu
SUPERTOMASYNĘ 16 – 30% kwasu fosforowego
SIARCZAN AMONU: mielony 20,6% azotu
krystaliczny 21% azotu, oraz
Wapnamon, Nitrofos, Saletrę sodową i Supertomasynę azotniakowaną.

Ponadto fabryki nasze wytwarzają następujące produkty chemiczne: KARBID, Sodę kaustyczną, Wapno chlorowe (chlorek bielący), Chlor skroplony, Chlorobenzol, Kwas solny, Paradwuchlorobenzol („Chloromór" — środek owadobójczy), „Herbatox" (do niszczenia chwastów), Tlen i Wodór.

Wszelkich informacyj i wyjaśnień udziela delegat Przedsiębiorstwa na Województwa południowo-wschodnie, p. Juljan Foryst, Lwów, ul. Zofji Chrzanowskiej Nr. 5.

189

Administracja Skarbowa.

Izba Skarbowa I. we Lwowie

Plac Św. Ducha 1.

Tel.: 98-40, 98-41, 98-42, 98-43.
Dyrektor Izby Skarbowej I.: Józef Greger, przyjmuje codziennie, z wyjątkiem sobót, od godz. 12—13, tel. 47-80.

WYDZIAŁ I. OGÓLNY.

Naczelnik i Zastępca Dyrektora Izby Skarbowej I.: (wakat).
Oddział 1: Sprawy osobowe i organizacyjne Izby Skarbowej i podległych Urzędów Skarbowych. Kierownik: Dr. Bułat Jarosław.
Oddział 2: Sprawy budżetowe i gospodarcze Izby Skarbowej i podległych Urzędów Skarbowych. Kierownik: Karol Pirożyński.
Referat Dyscyplinarny: Kierownik: Żelechowski Marjan, radca, jako rzecznik dyscyplinarny.
Kancelarja główna: Kierownik kancelarji: Jabłoński Andrzej.

WYDZIAŁ II. PODATKÓW BEZPOŚREDNICH.

Naczelnik: † 1934 r.
Oddział 1. administracyjny: Orzecznictwo i nadzór w zakresie egzekucji podatków bezpośrednich, inspekcja Urzędów Skarbowych, organizowanie Komisyj szacunkowych i współdziałanie w tworzeniu komisyj odwoławczych.
Kierownik: Wrzoś Tadeusz.

Oddział 2. podatku przemysłowego: Kierownik: Popiel Juljan.
Oddział 3. podatku dochodowego, wojskowego, majątkowego oraz od kapitału i rent: Kierownik: Poznański Roman.
Oddział 4. podatków realnych: Kierownik: Janik Kazimierz.
Oddział 5. bilansowy: Wymiar podatków przemysłowego, majątkowego, od kapitałów i rent, oraz dochodowego osobom prawnym, obowiązanym do publicznego składania rachunków, rewizja ksiąg handlowych. Kierownik: Siedlecki Janusz.
Oddział 6. katastralny w którego skład wchodzi Archiwum Map Katastralnych, oraz dział nowych pomiarów i rekonstrukcyj. Kierownik: Inż. Strzygowski Edmund.

WYDZAŁ III. RACHUNKOWO-KASOWY.

Naczelnik: Snarski Bronisław.
Oddział 1. asygnowań: Kierownik: Kurzbauer Ludwik
Oddział 2. Kontroli podatków: Kierownik: Wolwowicz
Oddział 3. dochodów budżetowych: Kierownik: Dziurzycki Adam.
Oddział 4. rozchodów budżetowych: Kierownik: Owide Samuel.
Oddział 5. likwidatura i cenzura zaopatrzeń emerytalnych: Kierownik: Zarzycki Witold.

WYDZIAŁ IV. AKCYZ I MONOPOLÓW PAŃSTW.

Naczelnik: Karmiński Adam.
Oddział 1. administracyjny wykonuje inspekcję Urzędu Akcyz oraz organów Kontroli Skarbowej, inspekcję działania przyrządów mierniczych w przedsiębiorstwach i in. **Kierownik:** Laskowski Mieczysław.
Oddział 2. akcyzowo-monopolowy, orzecznictwo, pobór i nadzór podatków pośrednich, kredytowanie należności akcyzowo-monopolowych, sprawy koncesyjne. Kierownik. Diduszko Włodzimierz.
Oddział 3. Karny, sprawy karno-skarbowe działu podatków pośrednich i monopolów. Kierownik: Lewicki Roman.

WYDZIAŁ V. OPŁAT SKARBOWYCH.

Naczelnik: Radziwinowicz Albin.
Oddział 1. opłat stemplowych: Kierownik (wakat).
Oddział 2. podatku spadkowego i od darowizn. Kierownik (wakat).

WYDZIAŁ VI. EMERYTUR I RENT.

Naczelnik: Batycki Stanisław.
Oddział 1. emerytur. Kierownik: Miarka Antoni.
Oddział 2. emerytur. Kierownik: Kwiatkowski Józef.

URZĘDY SKARBOWE.

1. **Urząd Skarbowy:** Plac św. Ducha 1, tel. 98-40. **Naczelnik:** Goldberg Henryk.
2. **Urząd Skarbowy:** Plac Bandurskiego 1, tel. 75-38. **Naczelnik:** Oherok Michał.
3. **Urząd Skarbowy:** Ul. 3-go Maja 4, tel. 66-60. **Naczelnik:** Bardach Jakób.
4. **Urząd Skarbowy:** Ul. Piłsudskiego 11, tel. 2-23. **Naczelnik:** Sołek Michał.
5. **Urząd Skarbowy:** Plac Bandurskiego 1, tel. 75-39. **Naczelnik:** Mroczkowski Karol.
6. **Urząd Skarbowy:** Plac Bandurskiego 1, tel. 58-34. **Naczelnik:** Winnicki Franciszek.
7. **Urząd Skarbowy:** Plac Bandurskiego 1, tel. 58-35. **Naczelnik:** Delikowski Janusz.
8. **Urząd Skarbowy:** Plac Bandurskiego 1, tel. 92-18. **Naczelnik:** Szapajko Stanisław.
9. **Urząd Skarbowy:** Plac Bandurskiego 1, tel. 58-37. **Naczelnik:** Rysiakiewicz Jan.

Urząd Opłat Stemplowych: Ul. Rutowskiego 21, tel. 98-40. **Naczelnik:** Liniál Leopold.
Urząd Skarbowy Akcyz i Monopolów Państwowych: Ul. Podlewskiego 1,tel. 95. **Naczelnik:** Wierzbicki Władysław.

URZĘDY SKARBOWE.

1. **Urząd Skarbowy,** ul. Wałowa, numery nieparzyste, Podwale wraz z Wałami Gubernatorskiemi do ul. Skarbkowskiej, Skarbkowska nieparzyste, Hetmańska wraz z Wałami Hetmańskiemi, oraz wszystkie ulice wewnętrzne tych granicznych.
2. **Urząd Skarbowy:** część gminy Kulparków I. po stronie wschodniej Drogi Wuleckiej, gmina Kulparków II. w całości i część Kozielnik po zachodniej stronie ulicy Zielonej, tak, że granice okręgu 2. Urzędu Skarbowego biegną od placu Marjackiego wzdłuż lewej strony ul. Kopernika, lewą stronę drogi Wuleckiej, aż do granicy Skniłowa wzdłuż granicy południowej Kulparkowa I. i Kulparkowa II., Kozielnik do prawej strony ul. Zielonej, następnie prawą stronę ul. Zielonej do ul. Piłsudskiego, prawą stronę ul. Piłsudskiego do ul. Batorego, prawą stronę ul. Batorego do pl. Halickiego, wreszcie prawą stronę placu Halickiego, prawą stronę placu Marjackiego do ul. Kopernika.

3. **Urząd Skarbowy:** od ul. Legjonów, lewą stronę ul. Mickiewicza, placu św. Jura, ul. Szeptyckich, Kętrzyńskiego, Drogi Lubieńskiej aż do granic południowych gminy Sygniówki południowemi granicami i południowemi granicami gminy Kulparków I. aż do przecięcia Drogi Wuleckiej, następnie wzdłuż prawej strony Drogi Wuleckiej, ul. Kopernika i ul. Legjonów do przecięcia ul. Jagiellońskiej.
4. **Urząd Skarbowy:** od ul. Legjonów, lewa strona ul. Janowskiej, droga Janowska do granic Kleparowa, zachodnia granica części gminy Biłohorszcze, zachodnia granica części gminy Sygniówka po Drogę Lubieńską, prawa strona drogi Lubieńskiej, prawa strona ul. Kętrzyńskiego, ul. Szeptyckich, plac św. Jura, ul. Mickiewicza, ul. Jagiellońska i ul. Legjonów do ul. Kaźmierzowskiej.
5. **Urząd Skarbowy:** lewa strona ul. Pełtwnej wzdłuż koryta Pełtwi do przecięcia jej z ul. Lwowską, lewa strona ul. Lwowskiej do granicy Hołoska Wielkiego, skrawek granicy Zamarstynowa, północno-zachodnia granica Hołoska Małego, część zachodnia granicy Kleparowskiej do przecięcia z drogą Janowską, prawa strona ul. Janowskiej i prawa strona ul. Kaźmierzowskiej, aż do ul. Pełtwnej.
6. **Urząd Skarbowy:** obejmuje prawą stronę ul. Pełtwnej, wzdłuż rzeki Pełtwi aż do przecięcia z ul. Lwowską, prawą stronę ul. Lwowskiej do granicy Hołoska Wielkiego, od granicy gminy Zlwiska lewą stroną ul. Żółkiewskiej do toru Kolejowego, prawą stroną toru Kolejowego do północnej granicy Rzeźni Lwowskiej, lewą stroną ulicy koło Rzeźni Miejskiej, lewą stroną toru tramwajowego do wylotu ul. Wołyńskiej, lewą stroną ul. Wołyńskiej do ul. Żółkiewskiej, lewą stroną ul. Żółkiewskiej do ul. Bożniczej i od ul. Bożniczej do ul. Pełtwnej.
7. **Urząd Skarbowy:** obejmuje od ul. Legjonów prawą stronę ul. Pełtwnej, prawą stronę ul. Bożniczej, prawą stronę ul. Żółkiewskiej, prawą stronę ul. Wołyńskiej, ul. Koło Rzeźni Miejskiej do toru Kolejowego, wzdłuż toru Kolejowego do przecięcia z ul. Żółkiewską, prawa strona ul. Żółkiewskiej do granicy wschodniej gminy Zniesienie, wschodnia granica Krzywczyc do toru Kolejowego Lwów-Podhajce do przecięcia z ul. Piaskową, lewa strona ul. Piaskowej, Kurkowej i Skarbkowskiej do ul. Legjonów.
8. **Urząd Skarbowy:** obejmuje od pl. Halickiego, lewą stronę ul. Batorego, Piłsudskiego, Zielona do południowej granicy gminy Kozielniki, południowa i wschodnia granica gmin Kozielniki i Krzywczyce, środkowym łukiem toru Kolejowego Lwów-Podhajce, prawą stroną ul. Piaskowej, Kurkowej, Czarneckiego i Wałowej do Batorego.
9. **Urząd Skarbowy:** Obejmuje powiat Lwowski bez wyżej wymienionych.

URZĘDY SKARBOWE AKCYZ I MONOPOLÓW SKARBOWYCH
Lwów, Przemyśl, Rzeszów, Sambor i Żółkiew.

URZĘDY SKARBOWE.

Bóbrka, Brzozów, Dobromil, Drohobycz 1. i 2., Gródek Jagielloński, Jarosław, Jaworów, Kolbuszowa, Krosno, Lesko, Lubaczów, Lwów, 1, 2, 3, 4, 5, 6, 7, 8, 9, Łańcut, Mościska, Nisko, Przemyśl 1. i 2., Przeworsk, Rawa Ruska, Rudki, Rzeszów, Sambor, Sanok, Sokal, Tarnobrzeg, Turka, Żółkiew.

EKSPOZYTURY URZĘDÓW SKARBOWYCH.

W Bełzie Urzędu Skarbowego w Sokalu.
W Cieszanowie Urzędu Skarbowego w Lubaczowie.
W Dukli Urzędu Skarbowego w Krośnie.
W Dynowie Urzędu Skarbowego w Brzozowie.
W Krakowcu Urzędu Skarbowego w Jaworowie.
W Rymanowie Urzędu Skarbowego w Sanoku.
W Sądowej Wiszni Urzędu Skarbowego w Mościskach
W Siemianowie Urzędu Skarbowego w Jarosławiu.
W Starym Samborze Urzędu Skarbowego w Samborze.
W Strzyżowie Urzędu Skarbowego w Rzeszowie.
W Szczercu 9 Urzędu Skarbowego we Lwowie.

REJONY KONTROLI SKARBOWEJ.

Rejon: Lwów, Bóbrka, Gródek Jagielloński, Urząd Skarbowy Akcyz i Monopolów Państwowych Lwów.
Rejon: Przemyśl, Jaworów, Mościska, Urząd Skarbowy Akcyz i Monopolów Państwowych Przemyśl.
Rejon: Rzeszów, Łańcut, Tarnobrzeg, Urząd Skarbowy Akcyz i Monopolów Państwowych Rzeszów.
Rejon: Sambor, Drohobycz, Rudki, Urząd Skarbowy Akcyz i Monopolów Państwowych Sambor.
Rejon: Sanok, Brzozów, Krosno, Urząd Skarbowy Akcyz i Monopolów Państwowych Sanok.
Rejon: Lubaczów, Rawa Ruska, Sokal, Żółkiew, Urząd Skarbowy Akcyz i Monopolów Państwowych Żółkiew.



Mobiloil

MOBILOIL

przodujący olej świata — zapewnia najwyższą sprawność, bezpieczeństwo ruchu oraz oszczędności.

VACUUM OIL COMPANY S. A.

1901

Hurtownia skór „POLONIA"
Spółka z ogr. odp.
Lwów, ul. św. Marcina l. 38 — Telefon 6-66
P. K. O. Lwów Nr. 500.620
356 P. K. O. Warszawa Nr. 154.983.

Poleca wszelkiego rodzaju skóry podeszwowe i wierzchnie
Wyroby są znane z pierwszorzędnej jakości

Izba Skarbowa II. we Lwowie

ul. Rutowskiego 17.

Telefony: 101-20, 101-21, 101-22, 101-23.
(Teren działania: wojew. stanisławowskie i tarnopolskie).
Dyrektor Izby Skarbowej: Michał Brzecki, przyjmuje codziennie z wyjątkiem soboty od 12—13. Telefon 90-76. Domowy telef. 91-72.

WYDZIAŁ I. OGÓLNY.

Naczelnik Wydziału I.: (wakat).
Oddział 1.: Sprawy osobowe i organizacyjne Izby Skarbowej i podległych Urzędów Skarbowych. Kierownik: Dr. Juljan Bielański.
Oddział 2.: Sprawy budżetowe i gospodarcze Izby Skarbowej i podległych Urzędów Skarbowych. Kierownik: Marjan Machniewicz. Intendent: Zdzisław Kuczyński.
Referat dyscyplinarny: Mr. Michał Bronhard, rzecznik dyscyplinarny.
Kancelarja Główna: Kierownik Kancelarji: Antoni Urbanowicz.

WYDZIAŁ II. PODATKÓW BEZPOŚREDNICH.

Naczelnik: Henryk Weinert. Równocześnie spełnia funkcję zastępcy Dyrektora Izby Skarbowej II. we Lwowie.
Oddział 1. administracyjny: Orzecznictwo i nadzór w zakresie egzekucji podatków bezpośrednich, inspekcja Urzędów Skarbowych, organizowanie komisyj szacunkowych i współdziałanie w tworzeniu komisyj odwoławczych. Kierownik: Franciszek Kaszewski.
Oddział 2. podatku przemysłowego: Kierownik: Jerzy Schmidt.
Oddział 3. podatku dochodowego, wojskowego, majątkowego, oraz od kapitału i rent: Kierownik: Kazimierz Hiolski.
Oddział 4. podatków realnych: Kierownik: Adam Czajka.
Oddział 6. katastralny, w którego skład wchodzi Archiwum Map Katastralnych, oraz dział nowych pomiarów i rekonstrukcyj. Kierownik: Inż. Władysław Murzewski.

WYDZIAŁ III. RACHUNKOWO-KASOWY.

Kierownik Wydziału: Piotr Ekert.
Oddział 1. asygnowanie: Kierownik: Włodzimierz Jaworski.
Oddział 2. kontroli podatków: Kierownik: (wakat).
Oddział 3. dochodów budżetowych: Kierownik: Zenon Szydłowski.
Oddział 4. rozchodów budżetowych: Kierownik: Adam Łesyk.

WYDZIAŁ IV. AKCYZ I MONOPOLÓW PAŃSTW.

Naczelnik: Otton Koppel.
Oddział 1. administracyjny: wykonuje inspekcję Urzędu Akcyz oraz organów kontroli skarbowej, inspekcję działania przyrządów mierniczych w przedsiębiorstwach i in. **Kierownik:** (wakat).
Oddział 2. akcyzowo-monopolowy: Orzecznictwo, pobór i nadzór podatków pośrednich, kredytowanie należności akcyzowo-monopolowych, sprawy koncesyjne. **Kierownik:** Adam Andres.
Oddział 3. karny: Sprawy karno-skarbowe działu podatków pośrednich i monopolów. **Kierownik:** Leon Dunka de Sajo.

WYDZIAŁ V. OPŁAT SKARBOWYCH.

Kierownik Wydziału: Otton Szumirski.
Oddział 1. opłat stemplowych: Kierownik: Satunin Limbach.
Oddział 2. podatku spadkowego i od darowizn: Kierownik: Emanuel Bleiberg.
Wydział V. znajduje się na pl. Ks. Biskupa Bandurskiego. Telefon: 58-36.

URZĘDY SKARBOWE.

Borszczów: U. S. Stanisław Wołoszyn, Naczelnik Urzędu, telef. 45.
Brody: U. S. Józef Piskozub, Naczelnik Urzędu, telef. 112.
Brzeżany: U. S. Jan Bączkowski, p. o. Kierownika Urzędu, telef. 25.
Buczacz: U. S. Jan Grabowski, Naczelnik Urzędu, telef. 66.
Czortków: U. S. Leonard Gutowski, Kierownik Urzędu, telef. 31.
Dolina: U. S. Łucjan Kwiatkowski, Naczelnik Urzędu, telef. 18.
Horodenka: U. S. Marjan Zawalnicki, Naczelnik Urzędu, telef. 44.
Kałusz: U. S. Dr. Izrael Weitz, Naczelnik Urzędu, telef. 76.
Kamionka Strumiłowa: U. S. Henryk Goldstein, Naczelnik Urzędu. telef. 41.
Kołomyja: U. S. Jan Matejak, Naczelnik Urzędu, tel. 124.
Kopyczyńce: U. S. Kaufhold Antoni, Kierownik Urzędu, telef. 46.
Kosów: U. S. Bronisław Bieliński, Naczelnik Urzędu, telef. 25.
Nadwórna: U. S. Mr. Piotr Perucki, Naczelnik Urzędu, telef. 63.
Podhajce: U. S. Wojciech Śliwa, Naczelnik Urzędu, telef. 40.
Przemyślany: U. S. Antoni Kruczkiewicz, Naczelnik Urzędu, telef. 4.
Radziechów: U. S. Juljan Zaręba, Naczelnik Urzędu, telef. 19.
Rohatyn: U. S. Mr. Jerzy Kling, Naczelnik Urzędu, telef. 33.
Skałat: U. S. Mr. Eugenjusz Szłapak, p. o. Kierownik, telef. 33.

Rok założenia 1921 | **LWÓW, ul. Wandy 3**

Wytwórnia Akumulatorów
W. CHROMINSKIEGO
System Dra Z. Staneckiego

Wykonuje roboty wszelkie w zakres akumulatorstwa wchodzące, samochodowe, motocyklowe, radjowe i t. p. oraz wszelkie naprawy wykonuje z wiedzą fachową i po cenach konkurencyjnych.

1255 **LWÓW, ul. Wandy 3** | **Rok założenia 1921**

Stanisławów I: U. S. Mieczysław Baran, Naczelnik Urzędu, telef. 30.
Stanisławów II.: U. S. Ludwik Karpów, Naczelnik Urzędu, telef. 342.
Stryj: U. S. Karol Kahane, Naczelnik Urzędu, telef. 58.
Śniatyn: U. S. Stanisław Herman, Naczelnik Urzędu, telef. 59.
Tarnopol: U. S. Mikołaj Terlecki, Naczelnik Urzędu, telef. 115.
Tłumacz: U. S. Michał Kupras, Naczelnik Urzędu, tel. 32.
Trembowla: U. S. Tadeusz Dyczewski, Naczelnik Urzędu, telef. 18.
Zaleszczyki: U. S. Franciszek Kudła, Naczelnik Urzędu, telef. 45.
Zbaraż: U. S. Romuald Rozynek, Naczelnik Urzędu, telef. 42.
Zborów: U. S. Józef Laurów, Naczelnik Urzędu, tel. 24.
Złoczów: U. S. Mr. Ludwik Rogulski, Naczelnik Urzędu, telef. 112.
Żydaczów: U. S. Stefan Kopciuk, p. o. Kierownik, tel. 1.

URZĘDY SKARBOWE AKCYZ I MONOPOLÓW PAŃSTWOWYCH.

U. S. A. M. w Brodach: Naczelnik: Mr. Michał Ferens, telef. 103.
U. S. A. M. w Czortkowie: Naczelnik: Sebastjan Muszyński, telef. 1.
U. S. A. M. w Kołomyji: Naczelnik: Celestyn Rozwoda, telef. 22.
U. S. A. M. w Stanisławowie: Naczelnik: Dr. Leon Urban, telef. 684.
U. S. A. M. w Stryju: Naczelnik: Józef Wikiera, tel. 115.
U. S. A. M. w Tarnopolu: Naczelnik: Mr. Antoni Kluz, telef. 109.

Teren działania U. S. A. M. jest podzielony na Rejony kontrolne i Brygady w następujący sposób:

Izba Skarbowa Lwów II.: Urząd Skarbowy Akc. i Mon. P., Brody: Rejony kontrolne: Siedziba: Brody, Kamionka, Przemyślany, Radziechów, Złoczów. Pow. polit.: Brody, Zborów, Kamionka Str., Przemyślany, Radziechów, Złoczów. Siedziba Brygady: Brody.

Czortków: Rejony kontr.: Siedziba: Buczacz, Czortków, Kopyczyńce, Borszczów, Zaleszczyki. Pow. polit.: Buczacz, Czortków, Kopyczyńce, Borszczów, Zaleszczyki. Siedziba Brygady: Czortków.

Kołomyja: Rejony kontr.: Siedziba: Horodenka, Kołomyja. Pow. polit.: Horodenka, Kołomyja, Kosów, P. Śniatyn. Siedziba Brygady: Kołomyja.

Stanisławów: Rejony kontr.: Siedziba: Stanisławów, Rohatyn. Pow. polit.: Stanisławów, Kałusz, Tłumacz, Nadwórna, Rohatyn. Siedziba Brygady: Stanisławów.

Stryj: Rejony kontr.: Siedziba: Żydaczów, Stryj. Pow. polit.: Żydaczów, Stryj, Dolina. Siedziba Brygady: Stryj.

Tarnopol: Rejony kontr.: Siedziba: Podhajce, Tarnopol, Skałat, Trembowla. Pow. polit.: Podhajce, Brzeżany, Tarnopol, Zbaraż, Skałat, Trembowla. Siedziba Brygady: Tarnopol.

Urząd Probierczy we Lwowie

ul. Grottgera 4, tel. 34-43.

Naczelnik Urzędu: Inż. Aleksander Krajewski.

Urząd Miar we Lwowie

ul. Strzała 12, telef. 8-95.

Naczelnik Urzędu: Tęczyński.

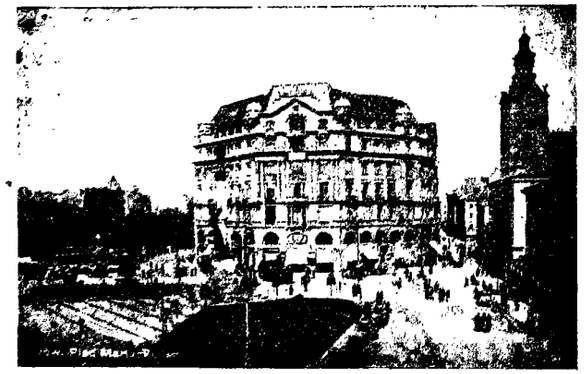

Magazyn Państw. Fabryki Wyrobów Tytoniowych.

Zarząd główny: Plac Cłowy 1, telef. 25-20. **Magazyn surowców:** Bogdanówka 8, telef. 68-84.

Państw. Monopol Spirytusowy

Zniesienie, Kąpielna 2, telef. 9-37.

Dyrekcja Ceł we Lwowie.

ul. Rutowskiego 17, telef. 1-46.

obejmuje obszar terytorjalny Województw: krakowskiego, lwowskiego, stanisławowskiego, tarnopolskiego i część wołyńskiego.

Dyrektor Ceł: (wakat). Kierownik: Michał Fuksiewicz, telef. 23-04.
Wydział I. Administracyjny: Naczelnik Wydziału: Mgr. Tadeusz Dunin-Brzeziński, telef. 1-46.
Oddział Karno-skarbowy: Kierownik: Antoni Ilnicki.
Wydział II. Postępowania celnego: Naczelnik Wydziału: (wakat).
Wydział III. Rachunkowo-kasowy: Naczelnik Wydziału: Władysław Safin, telef. 1-46.
Wydział IV. Kontroli celnej: Naczelnik Wydziału: Edmund Tomaszewski, telef. 1-46.

URZĘDY CELNE WEWNĘTRZNE.

Urząd Celny we Lwowie, Al. Marsz. Focha, telef. 7-61, 82-59. Naczelnik Urzędu Celnego: Mgr. Antoni Pożarowski.
Ekspozytura pocztowo-celna I., ul. Słowackiego, telef. centrali poczt. wewn. 24.
Ekspozytura pocztowo-celna II., Dworzec Główny, telef. 6-37.
Ekspozytura celna lotnicza: Skniłów, Port lotniczy.
Urząd Celny w Krakowie: Dworzec towarowy, ul. Kamienna, telef. 122-38. Naczelnik Urzędu Celnego: Wiesław Zalesiński.
Ekspozytura pocztowo-celna: Dworzec osobowy.
Ekspozytura celna lotnicza: Czyżyny, Port lotniczy.
Urząd Celny w Przemyślu: Dworzec towarowy.
Urząd Celny w Stanisławowie: Dworzec towarowy.
Ekspozytura pocztowo-celna: Dworzec towarowy.

URZĘDY CELNE GRANICZNE KOLEJOWE I KLASY.

Muszyna, Śniatyn-Załucze, Zdołbunów.

URZĘDY CELNE GRANICZNE KOLEJOWE.

I. kl. w wywozie: Czarny Dunajec, Jasienów Polny, Ławoczne, Łupków, Podwołoczyska.
II. kl. w przywozie: Sianki, Woronienka, Zaleszczyki, Zwardoń.



Lwów — Rynek.

Bibułki i tutki papierosowe „KAŁYNA" Spółdzielni „BUDUCZNIST" w Tarnopolu
1641

URZĘDY CELNE GRANICZNE DROGOWE:

Barwinek, Chyżne, Korbielów, Kułaczyn, Kuty, Łysa Polana, Niedzica, Okopy św. Trójcy.

EKSPOZYTURY CELNE WEWNĘTRZNE:

Ekspozytura celna przy Państwowej Fabryce Związków Azotowych w Mościcach.

Ekspozytura celna w Tarnowie, Dworzec kolejowy.

PUNKTY PRZEJŚCIOWE GRANICZNE:

Chochołów, Hudykowce, Jabłonica, Jurgów, Klimiec, Konieczna, Korzec, Muszynka, Ostróg, Ożenna, Piwniczna, Serafińce, Sianki, Ujsoły-Glinka, Wyszków, Zaleszczyki.

Dyrekcja lasów Państwowych we Lwowie

ul. Chorążczyzny 17.

Dyrektor, telef. 35-69.
Biuro Organizacji i Inspekcji, telef. 88-19.
Biuro Użytkowania i Zbytu Drewna, telef. 75-13.
Biuro Użytków Ubocznych i Gospodarstw Nieleśnych, tel. 2-55.
Biuro Produkcji Drzewa, telef. 85-65.
Biuro Prawne, telef. 95-13.
Biuro Techniczne, tel. 87-00.
Biuro Finansowe, telef. 86-99.
Oddział Osobowy, telef. 62-33.
Sekretarjat Dyrekcji, telef. 53-72.
Składnica Drewna, telef. 37-89.

Sądownictwo.

Okręg Sądu Apelacyjnego we Lwowie.

SĄD APELACYJNY WE LWOWIE.

Prezes: Dr. Zieliński Konrad Józef, telef. Nr. 64.

Wiceprezesi: Zubrzycki Stanisław Roman, Ojak Edward Wilhelm, Dr. Markiewicz Władysław, Dr. Żarski Stanisław.

Sędziowie apelacyjni: Dr. Weigl Fryderyk, Laidler Kazimierz, Dr. Werhanowski Włodzimierz, Gerstman Antoni Stanisław, Bajorek Józef Mateusz, Fedusiewicz Juljan, Dr. Januszewski Kazimierz Oswald, Munk Tadeusz, Korecki Emil, Dziurzyński Feliks, Piątkiewicz Kazimierz, Dr. Laniewski Alfred, Dr. Kwasik Michał, Kasper Józef, Drzewski Tadeusz, Mironowicz Eugenjusz, Dr. Bloch Leon, Kuczera Aleksander, Medyński Władysław, Chmielewski Kazimierz, Szulisławski Aleksander, Obuchowicz Zygmunt, Dr. Armiński Gerard, Witoszyński Roman, Jagodziński Antoni, Dr. Barth Zbigniew, Jaroszyński Stefan.

Sędzia Apelacyjny dla spraw wyjąt. znaczenia: Dr. Lindert Aleksander.

Kierownik Sekretarjatu S. A.: Olejowski Stanisław, tel. Nr. 82.



PROKURATURA SĄDU APELACYJNEGO.

Prokurator Sądu Apelacyjnego: Stanisław Dębicki, tel. Nr. 66.

Wiceprokuratorowie Sądu Apelacyjnego: Karol Kowalski, Wojciech Czownicki, Stanisław Posochowski, Eugenjusz Hryniewiecki, Kazimierz Sobolewski i Kazimierz Jelewski.

Kierownik Sekretarjatu Prokuratury Sądu Apelacyjnego: Dusza Stefan, telef. Nr. 77-17.

SĄD OKRĘGOWY WE LWOWIE.

Prezes: S. O. Haninczak Włodzimierz, telef. 41-75.

Wiceprezesi: Dzerowicz Justyn Ignacy, Kuziński Władysław, Madeyski Witold Juljan, Malicki Łucjan Mieczysław, Dr. Decowski Tadeusz.

Sędziowie okręgowi: Kozioł Aleksander Stanisław, Będaszewski Tadeusz Ignacy, Maciejowski Marjan Henryk, Raczyński r. Rak Antoni, Łukianowicz Antoni Józef, Dr. Terkel Mejer Dawid, Rupp Jakób, Sielski Eugenjusz Filip Jan, Doliński Jan, Gąsowski Roman, Zaleski Stefan Michał, Wasyłyk Jan, Dr. Laskowski Tadeusz, Saramiecki Adolf, Sokołowski Antoni, Słomski Jakób Czesław, Michale Roman, Dysiewicz Paweł Drozdowski Juljan, Szałajko Stanisław Józef, Niementowski Jeremi Witold Hipolit, Motyl Michał, Bilinkiewicz Roman, Dr. Locker Jakób, Dr. Dworzak Ludwik Franciszek, Jamiński Adam Jan, Pauli Władysław, Dr. Furgalski Władysław, Boczar Wiktor, Weichert Bernard, Kapecki Wawrzyniec, Dr. Mazurkiewicz Władysław Andrzej, Skulski Stanisław, Dr. Starosolski Stanisław (10 wakatów).

Sędziowie okręgowi śledczy: Cisło Stefan, Kapuścieński Jan, Dr. Macheta Józef, Dr. Waligórski Kazimierz Zdzisław, Lisowski Stanisław, Humiecki Jerzy.

Sędzia okręgowy w czynności Biura Orzecznictwa Sądu Najw.: Dr. Wiśniowski Józef.

Kierownik Sekretarjatu: S. O. Ratyński Franciszek, telef. 1-77.

SĄD PRACY WE LWOWIE.

Przewodniczący: Frankel Witold. Zastępca: Dr. Mihułka Andrzej.

SĄD GRODZKI MIEJSKI LWÓW.

Kierownik Sądu: (wakat).

Sędziowie grodzcy: Rathhauser Izydor, Hirsch Roman Walenty, Krynicki Piotr, Kowalewski Stanisław, Baczes Wilhelm, Mantel Józef, Tomczuk Grzegorz, Dr. Pobrzeski Modest, Rzepecki Teodozy, Dr. Petersil Maurycy, Dr. Łobos Kazimierz, Dr. Lindert Franciszek, Hirsch Stanisław, Babel Franciszek, Dr. Chiger Włodzimierz, Walter Karol Juljan, Dr. Jurkiewicz Tadeusz Jan, Dr. Dzerowicz Bohdan, Dr. Nagórzański Ludwik, Dr. Piątkowski Roman, Dr. Bautro Eugenjusz, Dr. Zając Aleksy, Dr. Sielecki Włodzimierz, Dr. Moraczewski Jerzy Hipolit Karol, Dr. Mazurkiewicz Sylwester, Dr. Ossoliński Kazimierz, Dr. Grohman Stefan Feliks, Dobrowolski Jerzy, Dr. Kosiński Tadeusz, Dr. Jarzyna Adam Roman, Dr. Rudólff Zygmunt Marja, Sękiewicz Wincenty Stanisław, Garlicki Stefan Stanisław, Olchawa Tadeusz, Lepiarzowa Helena, Poliszewski Mieczysław (3 wakaty).

Sędzia grodzki w czynności Biura Orzecznictwa Sądu Najw.: Skirgajło Eugenjusz.

Sędzia grodzki dla zakładania i sprostowania ks. gr.: Oppenauer Kalikst Wacław (Okręg. Urz. Ziemski).

SĄD GRODZKI ZAMIEJSKI.

Kierownik: Schuster Zygmunt.

Sędziowie grodzcy: Bilinkiewicz Szymon, Humenny Mikołaj, Kuspyś Eustachy, Dr. Jahner Henryk Michał Faustyn, Słyż Adolf, Piotrowicz Józef Andrzej, Dr. Balicki Mikołaj, Rostański Adam, Dr. Stachowicz Stanisław Kornel, Dr. Stojków Włodzimierz Jan, Dr. Krynicki Emil, Różycki Marcin Karol.

PROKURATURA SĄDU OKRĘGOWEGO WE LWOWIE.

Prokurator Sądu okręgowego: Dr. Chirowski Józef, tel. Nr. 64-18.

Wiceprokuratorowie Sądu okręgowego: Dr. Cygan Józef, Dr. Epler Kazimierz, Dr. Golczewski Juljusz, Krajewski Feliks, Dr. Kuhn Józef, Olberek Tadeusz, Dr. Prachtel-Morawiański Juljusz, Rosowski Zygmunt, Dr. Zakrzewski Antoni, Dr. Czemeryński Stanisław, Minasowicz Stefan.

Podprokuratorowie Sądu okręgowego: Czechowicz Kazimierz, Dziurzyński Kazimierz, Chlipalski Jan, Hertrich-Woleński Augustyn.

WĘGIEL JAWORZNICKI

NAJEKONOMICZNIEJSZY DO OPAŁU DOMOWEGO i DLA PRZEMYSŁU

JAWORZNICKIE KOM. KOPALNIE WĘGLA S. A.

Sprzedaż hurtowna:

Kraków, ul. Krupnicza L. 5. Telefon: 178-10 i 101-97.

Adres telegraficzny: Jaworznickie Kopalnie Kraków.

Sprzedaż na Lwów:

„JAWOR" Spółdzielnia Handlowa z odpow. udz., Lwów, Zadwórzańska 25. Tel. 61-61.

Miejski Zakład Aprowizacyjny, Lwów, Bema 11. — Telefon 2-12.

W większych miastach miejscowi zastępcy.

38/15

Kierownik Sekretarjatu Prokuratury Sądu okręgowego: Macedoński Franciszek, tel. Nr. 72.
Bełz: Kierownik: Zaremba Wincenty Kazimierz, s. gr. Stawarski Kazimierz Antoni, Kolankowski Eugenjusz.
Bóbrka: Kierownik: Sakiewicz Alfred, s. gr. Dr. Daniłowicz Jan Stanisław, Kocyłowski Antoni Maciej, Biesiada Władysław Tadeusz, s. zapas. dla zakł. ks. gr. Dr. Bławacki Dymitr.
Cieszanów: Kierownik: Wacło Karol Jan, s. gr. Topolnicki Tadeusz, Ratyński Henryk.
Gródek Jagielloński: Kierownik: Bittner Zygmunt, s. gr. Chylak Maksymiljan, Zelemirski Roman, Przednowek Karol Szymon, Dr. Melichar Adolf Marjan (1 wakat).
Janów: Kierownik: Szankowski Marjan Jan, s. gr. Kret Szymon.
Kulików: Kierownik: Fidyk Emil, s. gr. (1 wakat).
Lubaczów: Kierownik: Cionka Juljan, s. gr. Hoszowski Ignacy, Lechman Józef, (1 wakat).
Mosty Wielkie: Kierownik: Dr. Maliszewski Tadeusz Józef, s. gr. Szypajło Aleksander.
Niemirów: Kierownik (wakat), s. gr. Martynowicz Michał.
Rawa Ruska: Kierownik: Borzemski Gabryel Józef, s. gr. Dr. Górniak Jan Marjan, Dr. Łeszczyj Paweł, Dublanica Miron, Dr. Pryjma Teodor, Mecherzyński Stefan.
Sokal: Kierownik: Sosabowski Eugenjusz Walerjan, s. gr. Capiak Jan, Gruda Seweryn Stefan, Piątkiewicz Jan, Decker Mieczysław, Wiesenberg Michał, Stach Jan Antoni.
Szczerzec: Kierownik: (wakat), s. gr. Reszetyłowicz Zenobjusz Jarosław, Towarnicki Tadeusz Marjan, Burakowski Kazimierz.
Uhnów: Kierownik: (wakat), s. gr. Rybaczewski Teofil Ambroży, Spólnicki Franciszek.
Winniki: Kierownik: Dr. Trojanowski Ludwik Karol, s. gr. Thon Karol Gustaw.
Żółkiew: Kierownik: Kowalczuk Edward Juljan, s. gr. Siengalewicz de Schilling Jan Atanazy.

SĄD OKRĘGOWY W BRZEŻANACH.

Prezes: Polakiewicz Bronisław, tel. 24.
Wiceprezes: Uranowicz Edmund Łukasz.
Sędziowie okręgowi: Michalski Janusz, Dołżycki Karol Antoni, Tadanier Wilhelm, Świstun Aleksander, Samowicz Mikołaj, Dr. Fudali Łukasz, Dr. Surowiak Stanisław, Polny Ludwik, Dr. Cybulski Kazimierz Alfred.
Sędzia Okręgowy Śledczy: Dr. Uleniecki Jerzy Bolesław.
Kierownik Sekretarjatu: Małeńki Bazyli.

PROKURATURA SĄDU OKRĘGOWEGO W BRZEŻANACH.

Prokurator Sądu okręgowego: Szafran Stanisław, tel. 31.
Wiceprokuratorowie Sądu okręgowego: Bojko Dymitr, Wierzbicki Alojzy.
Podprokurator Sądu okręgowego: Waszewski Marjan.
Kierownik sekretarjatu Prokuratury Sądu okręgowego: Wężowski Kazimierz.
Sąd Grodzki: Brzeżany: Kierownik: Czaprau Jan Marjan, s. gr. Warchoł Jerzy Stefan Bolesław, Gawalewicz Adam, Mochnacki Edmund Maurycy, Dr. Baumgarten Wilhelm (1 wakat).
Bołszowce: Kierownik: Lewicki Cyprjan Włodzimierz, s. gr. Widajewicz Jan.
Bursztyn: Kierownik: Łonkiewicz Eugenjusz, s. gr. Klisz Aleksander, Podlewski Stanisław, Długiewicz Władysław Mieczysław.
Chodorów: Kierownik: Kleszczyński Stanisław Feliks, s. gr. Niżankowski Jan Jendrzej, Szałyński Stefan, Wnuk Kazimierz Marjan.
Kozowa: Kierownik: (wakat), s. gr. Dr. Weinglas Szymon Hersch, Wojtasiewicz Jan.
Podhajce: Kierownik: Dr. Kohman Stanisław, s. gr. Stetkiewicz Włodzimierz, Mierzwiński Władysław Bartłomiej, Marków Włodzimierz, Stojanowski Kazimierz.
Przemyślany: Kierownik: Dr. Piątkowski Franciszek, s. gr. Dr. Audykowski Włodzimierz, Dr. Szkilnyk Michał, Smereka Kazimierz Łucjan, Kowalski Adam.
Rohatyn: Kierownik: Zawadzki Włodzimierz Stanisław, s. gr. Przestalski Józef, Bogucki Karol, Paklerski Tadeusz Michał (1 wakat).

SĄD OKRĘGOWY W CZORTKOWIE.

Prezes: Dr. Koch Jan, tel. Nr. 48.
Wiceprezesi: Kuczkiewicz Stanisław, Tertil Robert.
Sędziowie okręgowi: Landau Adolf, Gąsiorowski Michał, Jednak Antoni, Panas Mikołaj, Stoszek Marjan, Scherer Władysław, Wiśniewski Bronisław Józef, Tadla Edward (1 wakat).
Sędzia okręgowy śledczy: Darocha Adam Zenon.
Kierownik Sekretarjatu: Kocowicz Juljan.

PROKURATURA SĄDU OKRĘGOWEGO W CZORTKOWIE.

Prokurator Sądu okręgowego: Dr. Nuckowski Ignacy, telef. 49.
Wiceprokurator Sądu okręgowego: Walawski Leopold.
Podprokuratorowie Sądu okręgowego: Dr. Życzkowski Bronisław, Dr. Schoffer Franciszek, Dr. Taras Tadeusz.
Kierownik Sekretarjatu Prokuratury Sądu Okr.: Brudka Stefan.
Sąd Grodzki w Czortkowie: Kierownik: Isakiewicz Józef, s. gr. Dr. Körner Izydor, Sagan Józef, Graf Jan, Kadobiański Marjan, Wiszniewski Hubert Karol (1 wakat).
Sędzia gr. dla spr. ks. gr.: Raźny Stanisław.
Borszczów: Kierownik: Śnieżek Edward, s. gr. Janowicz Józef, Słocki Tadeusz, Łuska Franciszek, Wojtowicz Nestor Bazyli (1 wakat).
Buczacz: Kierownik: (wakat), s. gr. Dr. Zeiner Ignacy, Jasiński Kazimierz Łukasz, Henner Emil.

Polska Fabryka Ołówków
L. i C. HARDTMUTH-LECHISTAN S. A.
Kraków
8219_Kr.

Budzanów: Kierownik: Błachuta Franciszek Stanisław, s. gr. (2 wakaty).
Husiatyn: Kierownik: (wakat), s. gr. Kmetyk Aleksander, Lech Karol Stefan, Urban Karol.
Kopyczyńce: Kierownik: Hasman Jan, s. gr. Gardoliński Jan Ludwik, Hliniak Franciszek.
Mielnica: Kierownik: Kordasiewicz Jarosław Jerzy, s. gr. Sakowski Kazimierz Władysław, Szum Zygmunt.
Monasterzyska: Kierownik: Proskurnicki Jarosław, s. gr. Danielewicz August, Frańczak Franciszek (1 wakat).
Potok Złoty: Kierownik: Smereka Stanisław, s. gr. Steizer Adam Juljan (1 wakat).
Tłuste: Kierownik: (wakat), s. gr. Chomyn Mikołaj, Pressler Jakób, Maksymowicz Wiktor.
Zaleszczyki: Kierownik: Dr. Juźwa Alojzy Stanisław, s. gr. Jastrembski Djonizy, Strutyński Alfred.

SĄD OKRĘGOWY W KOŁOMYJI.

Prezes: Sahanek Stanisław Adolf, tel. urzęd. 64.
Wiceprezes: Jankowski Jan i Sobota Karol Edwad.
Sędziowie Okręgowi: Tracz Jan, Dr. Kawalec Tytus, Kurpiak Aleksander, Allerhand Ludwik Ignacy, Stachura Władysław, Dr. Wróbel Zdzisław Marjan, Jaroszewski Karol Franciszek, Hlawaty Karol, Piasecki Jarosław Antoni (2 wakaty).
Sędzia Okr. Śledczy: Schuller Władysław.
Kierownik Sekret. Sądowego: Wojtowicz Franciszek.

PROKURATURA SĄDU OKRĘGOWEGO W KOŁOMYJI.

Prokurator Sądu Okręgowego: Błażyński Witold, telef. 138.
Wiceprokuratorowie Sądu Okręgowego: Dr. Wassermann Józef, Siewiński Roman.
Podprokurator Sądu Okręgowego: Płaszowiecki Anzelm.
Kierownik sekretarjatu Prokuratury S. O.: Wróblewski Józef.
Sąd Grodzki Kołomyja: Kierownik: Rozwoda Leon Fryderyk, s. gr. Stankiewicz Faustyn, Dr. Król Kazimierz Leopold, Makar Eustachy, Tomajer Tadeusz, Dr. Terlecki Stefan, Polański Atanazy, Pasiut Teofil Franciszek, Rygiel Stanisław.
Gwoździec: Kierownik: (wakat), s. gr. Diduszko Antoni.
Horodenka: Kierownik: Wydra Józef, s. gr. Blaschke Marjan, Wieliczkowski Eugenjusz Włodzimierz, Dr. Eichel Fryderyk, Dr. Lewczuk Marjan.
Jabłonów: Kierownik: Dr. Brunn Tadeusz Henryk, s. gr. Łucyszyn Włodzimierz, Muszka Zygmunt.
Kosów: Kierownik (wakat), s. gr. Ławrowski Włodzimierz, Dr. Ostrowski Tadeusz Gnstaw Adolf, Wichański Sergjusz, Grzegorczyk Kazimierz Adam, Niedenthal Jan.
Kuty: Kierownik: Dr. Majkowski Józef, s. gr. Kulmatycki Jan Chryzostom, Rubrich Tadeusz, Bresiewicz Witold, Zaremba Emil Jan.
Obertyn: Kierownik: Dr. Świderski Juljan, s. gr. Abderman Franciszek.
Śniatyn: Kierownik: Firmaniuk Mikołaj, s. gr. Futa Jan, Allerhand Stefan.
Zabłotów: Kierownik: Salewicz Kazimierz, s. gr. Domerecki Jan, Głembocki Leon.
Żabie: Kierownik: Kasperski Bronisław, s. gr. (1 wakat).

SĄD OKRĘGOWY W PRZEMYŚLU.

Prezes: Prochazka Jan Marjan, tel. urzęd. 16.
Wiceprezesi: Groniewski Stanisław Maksymiljan, Poeche Izydor.
Sędziowie Okręgowi: Podłuski Włodzimierz, Żywczak Wojciech, Eisner Eljasz, Skwirzyński Mieczysław, Charłampowicz Bolesław Konstanty, Dr. Hornik Adolf, Frenkel Bernard Antoni, Sorokowski Mateusz, Matyja Stanisław, Dr. Ditz Michał, Wszołek Antoni, Dr. Ciecierski Jakób, Gottas Emil Otton, Łuczakowski Grzegorz, Dr. Tuszkiewicz Alfons Franciszek, Rzeszutko Marcin.
Sędz. Okr. Śledczy: Pragłowski Leon, Gliwa Marjan.
Kierownik Sekret. Sądowego: Bielawski Edward Franciszek.

PROKURATURA SĄDU OKRĘGOWEGO PRZEMYŚL.

Prokurator Sądu Okręgowego: Ansion Kazimierz, tel. 15.
Wiceprokuratorowie Sądu Okręgowego: Haszczyt Włodzimierz, Dr. Mitany Czesław, Dr. Ciszkowicz Władysław.
Podprokurator Sądu Okręgowego: Turek Franciszek, Łaszkiewicz Józef.
Kierownik Sekretarjatu Prokuratury Sądu Okręgowego: Rzeszoś Dominik.
Sąd Grodzki Przemyśl: Kierownik: Ryczak Piotr Aleksander, s. gr. Lowenthal Majer, Waligórski Józef Emil, Dr. Noskowski Adam, Kotys Konstanty, Czekański Leopold, Łużecki Emanuel, Dobrzański Kazimierz Bohdan, Hilewicz Stanisław Antoni, Krynicki Jan Jakób, Gottinger Ludwik Jerzy.
Dobromil: Kierownik: (wakat), s. gr. Jaworski Józef, Rachwał Władysław, Wojakowski Klaudjusz Andrzej (1 wakat).
Dubiecko: Kierownik: Dr. Radejowski Antoni, s. gr. Prusek Emil Ignacy.
Jarosław: Różycki Feliks, s. gr. Dr. Jersawitz Leon, Koczenasz Wasyl, Dr. Dmochowski Teofil, Dr. Nędzowski Ignacy, Stachoń Mieczysław Józef, Dr. Gołąb Mieczysław.
Jaworów: Kierownik: Zieliński Jan, s. gr. Ciuk Chariton Juljan, Gottlich Jan Stanisław, Homme Ludwik, Pałczak Jan.
Krakowiec: Kierownik: (wakat), s. gr. Dr. Łeszczyszyn Stefan (1 wakat).
Mościska: Kierownik: Haszczyc Juljan Jerzy, s. gr. Matwijas Roman Teofil, Habura Bolesław, Hoszek Mieczysław Juljan.
Sędzia gr. dla zakł. ks. gr.: Dr. Marchut Michał.
Nižankowice: Kierownik: Dr. Adamiak Stanisław, s. gr. Szychyliński Władysław.
Sędzia gr. dla zakł. ks. gr.: Maślak Bazyli.
Pruchnik: Kierownik: Kustra Leonard, s. gr. Kondracki Djonizy.
Radymno: Kierownik: Warywoda Stanisław Stefan Jan, s. gr. Studziński Jan Wincenty, Hanula Jan Kazimierz.
Sędzia gr. dla zakł. ks. gr.: Dr. Metella Józef Emiljan.
Sądowa Wisznia: Kierownik: Wróbel Marjan, s. gr. Zawistowski Antoni Zbigniew, Woźniak Staliar Bronisław.
Sieniawa: Kierownik: Witalisz Andrzej, s. gr. Narolski Zygmunt (1 wakat).

SĄD OKRĘGOWY SAMBOR.

Prezes: Dr. Terner Karol Józef, tel. urzęd. 56.
Wiceprezesi: Hołobut Zygmunt, Wondrausch Stanisław.
Sędziowie Okręgowi: Chylak Włodzimierz, Dr. Winter Zygmunt, Piotrowski Włodzimierz Roman, Stafiński Wincenty, Węgrzynowicz Mirosław, Ślósarek Bronisław, Dr. Kuprowski Józef, Pruchnicki Franciszek, Smogorzewski Janusz, Jacykiewicz Juljan Józef, Chrząszczewski Władysław, Dr. Peiper Stanisław Adam, Jastrzębski Józef, Dr. Podgórski Stanisław Marjan (3 wakaty).
Sędziowie okręgowi śledczy: Dr. Długiewicz Franciszek Wiktor, Dr. Styrna Franciszek.
Kierownik Sekret. sądowego: Iwaszków Michał.

PROKURATURA SĄDU OKRĘGOWEGO.

Prokurator Sądu Okręgowego: Dr. Tymiński Józef, telef. 57.

Wiceprokuratorowie S. O.: Jauicki Juljusz, Zielonka Stefan, Dr. Wiszniowski Marjan.
Podprokuratorowie S. O.: Trella Antoni, i Dr. Hubl Teofil.
Kierownik Sekretarjatu Prokuratury: Kościński Bronisław.
Sąd grodzki Sambor: Kierownik: Dr. Trendota Tadeusz, s. gr. Malarkiewicz Aleksy, Naukowy Łukasz, Waczków Jan Włodzimierz, Syrotyński Bazyli, Schafernacker Franciszek, Derszko Leon, Dr. Sołtysik Łucjan, Hahn Kazimierz, Kilanowicz Henryk.
Borynia: Kierownik: Kopyściański Hilary, s. gr. Terlecki Andrzej, Dr. Eckert Kazimierz.
Drohobycz, Sąd Gr.: Kierownik: Kwiatkowski Witold Jan Władysław, s. gr. Polański Hieronim, Mantel Edward, Walocha Antoni Władysław, Dr. Chimka Jan, Witz Zygmunt Rudolf, Małecki Erast Seweryn, Wrzask Emil August, Dr. Czyrek Jan, Dr. Sandig Jakób, Buczkowski Mieczysław, Sobolski Mieczysław, Muryn Włodzimierz, Drozdowski Edward, Fruchtman Marjan Witold, Ullman Władysław, Klima Tadeusz, Wójcik Tadeusz Zdzisław, Halarewicz Stefan Jan, Durkalec Krzysztof, Dr. Buczyński Lubomir.
Drohobycz, Sąd Pracy: Przewodniczący: Dr. Relinger Zdzisław.
Komarno: Kierownik: Dr. Książek Ferdynand, s. gr. Szumyło Adrjan Józef, Kosiński Jan Kazimierz, Marec Michał, Domiczek Adolf.
Podbuż: Kierownik: Kucharski Leopold, s. gr. Papierkowski Antoni.
Rudki: Kierownik: Radwański Marjan Józef, s. gr. Pukowski Jan,, Haiman Roman (1 wakat).
Stary Sambor: Kierownik: Stachurski Józef, s. gr. Syrotiuk Andrzej, Czerkas Włodzimierz, Hupało Włodzimierz (1 wakat).
Turka: Kierownik: (wakat), s. gr. Skicko Włodzimierz, Swaryczewski Aleksy, Mercik Stanisław, Zenneg Kazimierz.

SĄD OKRĘGOWY SANOK.

Prezes: Dr. Skowroński Artur Izydor, tel. urzęd. 35.
Wiceprezes: Dr. Opolski Jan Wiktor Ludwik, Fried Stanisław.
Sędziowie Okręgowi: Bezucha August, Szulakiewicz Bolesław Jozafat, Golis Zygfryd, Braun Czesław, Bugiera Miron. Dr. Kokowski Franciszek, Kruszelnicki Zygmunt, Petrowicz Jan.
Sedzia Okręgowy Śledczy: Jara Stanisław Antoni.
Kierownik Sekret. Sąd.: Kurzeja Wojciech

PROKURATURA SĄDU OKRĘGOWEGO.

Prokurator Sądu Okręgowego: (wakat), tel. 14.
Wiceprokurator S. O.: (wakat).
Podprokuratorowie S. O.: Kruczkowski Zygmunt i Szczepański Adam.
Sąd Grodzki Sanok: Kierownik: Czerny Antoni, s. gr. Bełej Jan, Michalczuk Zenon, Dr. Krupski Jarosław.
Baligród: Kierownik: Dr. Schlarp Stefan, s. gr. Wójtowicz Włodzimierz, Bal Jan.
Bircza: Kierownik: (wakat), s. gr. Dr. Feduń Szymon, Bazała Władysław.
Brzozów: Kierownik: Wierzbicki Jan, s. gr. Smoleń Józef, Kuprianeć Stanisław.
Bukowsko: Kierownik: Pohorski Jan Augustyn, s. gr. Wróblewski Stanisław Zygmunt.
Dynów: Kierownik: Dr. Wojnarowicz Edmund Michał, s. gr. Michałowicz Jan.
Lesko: Kierownik: Szajna Władysław, s. gr. Karaczewski Izydor, Słoniewski Józef, Sitek Robert.
Lutowiska: Kierownik: Dr. Serkowski Kazimierz, s. gr. Baraniecki Jarosław Dymitr.
Rymanów: Kierownik: Rosłanowski Tadeusz, s. gr. Kosonocki Jan Jarosław (1 wakat).
Ustrzyki Dolne: Kierownik: Filipczak Franciszek, s. gr. Mokrzycki Eugenjusz, Sembratowicz Włodzimierz.
Kierownik Sekretarjatu Prokuratury Sądu Okręgowego: Mieczysław Białecki.

SĄD OKRĘGOWY W STANISŁAWOWIE.

Prezes: Zieliński Karol Franciszek, tel. urzęd. 3.
Wiceprezes: Zborowski Wiktor, Cysarz Edward.
Sędziowie Okręgowi: Monciebowicz Bohdan Teodozy, Markiewicz Eugenjusz Marek, Melzer Zygmunt, Dr. Bronikowski Emiljan Józef, Weiss de Weissenfeld Mieczysław Józef, Cetis Stanisław, Słowik Edmund Karol, Rintel Leopold Franciszek, Piekarski Klemens, Kadów Władysław, Smich Michał, Strzembosz Stefan Marjan Stanisław, Baszczak Paweł, Dr. Ehrlich Henryk Piotr (2 wakaty).
Sędziowie Okr. Śledczy: Hofmokl Czesław, Dąbrowski Henryk Alfons.
Kierownik Sekret. sąd.: Zimmerman Leon.

PROKURATURA.

Prokurator Sądu Okr.: Görtz Jan, tel. 66.
Wiceprokuratorowie S. O.: Sirko Juljan, Trembałowicz Michał.
Podprokuratorowie S. O: Matkowski Witold, Ley Marjan.
Kierownik Sekretarjatu Prokuratury Sądu Okręgowego: Bronisław Guzowski.
Sąd Grodzki Stanisławów: Kierownik: Blumicz Józef, s. gr. Ogonowski Eugenjusz Michał, Karatnicki Sylwester. Dr. Pacławski Emiljan, Sawicki Konstanty, Bielecki Stanisław Kazimierz, Dr. Szapira Samuel Natan, Stern Wilhelm, Dr. Oelbaum Szymon, Czekański Juljusz, Dr. Popiel Michał, Dr. Walisch Hugo.
Bohorodczany: Kierownik: Schmidt Marjan, s. gr. Dr. Terkel Artur (1 wakat).
Delatyn: Kierownik: Kindlarski Wiktor, s. gr. Lisikiewicz Emil, Zahaczewski Bronisław Józef, Bartyński Wilhelm, Rytarowski Czesław, Bocko Michał, Dernes Marjan Antoni.
Halicz: Kierownik: Żarski Eugenjusz Jan, s. gr. Kok Izydor, Dr Łepkaluk Michał, Dr. Zaleski Jan, Dr. Lichtenstein Stanisław.
Kałusz: Kierownik: Piasecki Jan Witołd, s. gr. Dr. Rabner Samuel, Dołhij Jan, Stroncicki Michał, Hampel Franciszek, Dr. Sobota Onufry, Sajkiewicz Marjan Bronisław, Kinalski Marjan, Niederle Marjan Władysław Jan, Lubaczewski Kazimierz, Winnicki Aleksander, Rad Tadeusz Karol.
Nadwórna: Kierownik: Biliński Marjan Aleksy, s. gr. Muller Jan, Nebesz Stefan, Tracz Benedykt, Błoński Kazimierz Władvsław.
Ottynia: Kierownik: Rotter Kazimierz Alfred, s. gr. Bordulak Tytus Ignacy, Nestorowicz Djonizy.
Sołotwina: Kierownik: Zieliński Piotr, s. gr. Durkot Teodor, Bieloński Eugenjusz (1 wakat).
Tłumacz: Kłodnicki Władysław. s. gr. Burczycki Michał, Łysowicz Kazimierz, Drohomirecki Kazimierz (1 wakat).
Tyśmienica: Kierownik: Stojanowski Franciszek, s. gr. Sozański Tadeusz Karol.

SĄD OKRĘGOWY W STRYJU.

Prezes: Dr. Trzcieniecki Janusz Tadeusz, telef. urzęd. 29.
Wiceprezes: Klisz Mikołaj, Tchórznicki Stefan.
Sędziowie Okręgowi: Wassermann Wiktor, Bieler Jakób, Wechowski Jan Jerzy, Dr. Dawidowicz Zdzisław Konstanty, Rybicki Józef, Robakowski Adam, Jarosiewicz Miron (1 wakat).
Sędzia Okr. Śledczy: Kubrycht Witold.
Kierownik Sekret. Sąd.: Totuszyński Józef.

PROKURATURA SĄDU OKRĘGOWEGO.

Prokurator S. O.: Mück Ferdynand,tel. 160.
Wiceprokuratorowie S. O.: Dr. Walisch Henryk.
Podprokuratorowie S. O.: Dr. Muskat Arnold i Dr. Lis-Olszewski Witold.
Kierownik Sekretarjatu Prokuratury S. O.: Erdenberger Emil.
Stryj, Sąd Grodzki: Kierownik: Michalewski Michał, s. gr. Chajes Arnold, Dr. Preczep Józef Emanuel, Krysa Aleksander, Hubecki Fryderyk, Ubogi Mikołaj, Dr. Kyzyma Stefan, Behounek Henryk, Gabrusiewicz Antoni, Dubiński Władysław.
Bolechów: Kierownik: Zborowski Karol Jan, s. gr. Turczański Tadeusz Ignacy (2 wakaty).
Dolina: Kierownik: (wakat), s. gr. Antoniewicz Juljan, Dr. Maćkiw Tymoteusz, Hammerman Aleksander, Ott Mieczysław, Rogosz Jan Kazimierz.
Medenice: Kierownik: Langenfeld Leon Jan, s. gr. Dr. Fleischman Ludwik Zygmunt, Menciński Juljan Atanazy.
Mikołajów: Kierownik: Dr. Solecki Czesław, s. gr. Jarema Paweł, Przybyło Marjan.
Rożniatów: Kierownik: Zacharjasiewicz Kazimierz, s. gr. Dr. Palidwór Bazyli, Pawlik Stanisław, Dr. Wacyk Jerzy Lubomir.
Skole: Kierownik: Dr. Zakrzewski Stefan, s. gr. Dr. Bobanycz Dymitr, Argasiński Roman Stanisław, Dąbrowski Kazimierz Wacław, Reczulski Jan, Wagner Henryk.
Żurawno: Kierownik: Turczański Stanisław, s. gr. Czaprański Michał, Łukaszewicz Jan.
Żydaczów: Kierownik: Rzepecki Józef, s. gr. Dr. Weber Abraham Juda, Dr. Pietruski Oktaw.

SĄD OKRĘGOWY W TARNOPOLU.

Prezes: Ceglecki Kazimierz Klemens, tel. urzęd. 1-06.
Wiceprezes: Wędrychowski Leonard, Gostkowski Gozdawa Zygmunt Kazimierz.
Sędziowie Okręgowi: Cebrowski Wiktor, Herman Mojżesz, Mieszkowski Józef, Lorber Maurycy vel Mojżesz, Rzepnijski Bohdan Stefan, Tilp Feliks, Dr. Siekanowicz Piotr, Dr. Kobieński Jan (1 wakat).
Sędzia Okręg. Śledczy: Dr. Janelli Piotr.
Kierownik Sekret. Sąd.: Michalik Fabjan Hieronim.

PROKURATURA SĄDU OKRĘGOWEGO.

Prokurator S. O.: Muzyka Bronisław, tel. 69.
Wiceprokuratorowie S. O.: Więckowski Antoni, Zieliński Eustachy.
Podprokurator S. O.: Rybicki Jan.
Kierownik Sekretarjatu Prokuratury Sądu Okręgowego: Krajewski Michał.
Sąd Grodzki Tarnopol: Kierownik: Karczewski Władysław ,s. gr. Wajcowicz Andrzej, Dr. Rudeński Jan, Meleszkiewicz Włodzimierz, Dr. Czyrski Ignacy, Świstuń Michał Jan, Bigda Mikołaj, Gurtler Seweryn (1 wakat).
Grzymałów: Kierownik: Jużwa Franciszek, s. gr. Szporluk Bazyli (1 wakat).
Mikulińce: Kierownik: Malinowski Jan Józef, s. gr. Baczyński Leon.
Nowe Sioło: Kierownik: (wakat), s. gr. Andrzejowski Tadeusz, Zdanowicz Michał.
Podwołoczyska: Kierownik: (wakat), s. gr. Tymczyński Jan, Czupkiewicz Jan.
Skałat: Kierownik: Kopyta Piotr Józef, s. gr. Dr. Wołczuk Stefan, Błaszkiewicz Karol.
Trembowla: Kierownik: Skwirzyński Tadeusz Juljan, s.gr. Dejnicki Włodzimierz, Dr. Engel Stanisław, Pfisterer Stanisław Józef (1 wakat).
Zbaraż: Kierownik: (wakat), s. gr. Dawidcwicz Emiljan, Sitnicki Tadeusz (1 wakat).

SĄD OKRĘGOWY W ZŁOCZOWIE.

Prezes: (wakat), tel. 58.
Wiceprezes: Dr. Osuchowski Zygmunt, Młynarski Modest Bogumił Jan.
Sędziowie Okręgowi: Lewicki Spirydjon, Budzynowski Zdzisław Jerzy, Własak Teotil Ułeksiuk Andrzej, Lipski Jan, Ćwiczyński Kazimierz Albin, Kawecki Leopold, Stern Jakób, Szajda Władysław, Dr. Berezowski Aleksander.
Sędzia Okr. Śledczy: Burczycki Marjan Stanisław.
Kierownik Sekretarjatu Sądowego: Jung Romuald Franciszek.

PROKURATURA SĄDU OKRĘGOWEGO.

Prokurator S. O.: (wakat), tel. 18.
Wiceprokuratorowie S. O.: Łukaszewski Michał, Bartl Marjan.
Podprokurator S. O.: Bojarski Bogusław.
Kierownik Sekretarjatu Prokuratury S. O.: Winogrodzki Błażej.
Sąd Grodzki Złoczów: Kierownik: Jorkasch-Koch Władysław, s. gr. Dr. Tychowski Feliks, Dr. Erdman Norbert, Pazgan Stanisław, Muhler Tadeusz Józef, Kulczycki Zdzisław Jerzy, Garlicki Władysław.
Brody: Kierownik: Bętkowski Juljusz, s. gr. Trusz Roman, Dr. Stefaniuk Eugenjusz, Korzelski Franciszek. Zakrzewski Jacek Jan, Tokarski Seweryn.
Busk: Kierownik: Lewicki Bogusław Antoni, s. gr. Dr. Kulmatycki Anatol, Epler Adam Franciszek.
Gliniany: Kierownik: Kamiński Tadeusz, s. gr. Rucki Eugenjusz, Dr. Sauczek Jan.
Kamionka Strumiłowa: Kierownik: Szczepaniak Andrzej, s. gr. Demczuk Mikołaj, Dr. Niraz Jerzy, Rymarowicz Adam.
Łopatyn: Kierownik: (wakat), s. gr. Wojtuń Józef.
Olesko: Kierownik (wakat), s. gr. Chudko Izydor Włodzimierz, Bukartyk Artur.
Podkamień: Kierownik: Schingera Wilhelm Jarosław, s. gr. (wakat).
Radziechów: Kierownik: Kranz Michał, s. gr. Sławuta Grzegorz, Chotyniecki Jan.
Załoźce: Kierownik: Dr. Ponurkiewicz Karol Ludwik, s .gr. Dr. Jankiewicz Eugenjusz.
Zborów: Kierownik: Rudnicki Aleksander, s. gr. Pawluk Michał, Wachtman Michał Jan, Gorczakowski Michał, Dżoga Zdzisław Władysław.

Komornicy Okręgu Lwowskiego.

LWÓW, SĄD GRODZKI MIEJSKI.

R. I.: Klarenbach Wilhelm, ul. Akademicka 24,tel. 48-34.
R. II.: Czołowski Juljan, ul. Kraszewskiego 5, tel. 78-75.
R. III.: Oryszczak Teofil, ul. Janowska 74, tel. 48-77.
R. IV.: Kiesel Ferdynand, ul. Janowska 18, tel. 69-85.
R. V.: Czystochorski Romuald, ul. Zamknięta 9, tel. 68-33.
R. VI.: (wakat), funkcje pełni Rewir III.

R. VII.: **Małochleb Rudolf**, ul. Piekarska 1c, tel 1-06.
R. VIII.: **Kaczkowski Seweryn**, ul. Potockiego 47, tel. 89-91.
R. IX. **Grossman Mieczysław**, ul. Kochanowskiego 21, tel. 4-87.
R. X.: **Blicharski Tadeusz**, ul. Legjonów 1, tel. 42-46.
R. XI.: **Knapik Józef**, ul. Krasickich 14, tel. 4-68.
R. XII.: **Krajewski Leopold**, ul. Listopada 51, tel. 76-84.

LWÓW, SĄD GRODZKI ZAMIEJSKI.

R. I.: **Wolański Stanisław**, ul. Krasickich 11a.
R. II.: **Bredy Stefan**, nl. św Anny 3.

Spis Członków Związku Biegłych Sądowych we Lwowie.

WYDZIAŁ ZWIĄZKU.

Dr. Juljan Rużycki, przewodniczący.
Dr. Inż. Stanisław Bieńkowski, zast. przewod.
Prof. Inż. Cyryl Kochanowski, zast. przew.
Prof. Dr Teofil Seifert, zast. przew.
Oskar Fabian, skarbnik, przew. sekcji chem. i naft.
Inż. Roman Lewakowski, zast. sekretarza.
Dr. Jakób Selzer, zast. przewod. sekcji lekarskiej.
Teodor Leon Skrzypek, zast. skarbnika, przew. sekcji kupieckiej.
Dr. Mieczysław Świtalski, przew. sekcji lekarskiej.
Inż. Marjan Żerebecki, sekretarz, zast. przew. sekcji inżyn.

KOMISJA DYSCYPLINARNA.

Jan Bielski, Jakób Gelbard, Inż. Tadeusz Solecki, członkowie.
Dr. Jan Fox i Inż. Włodz. Jeżowski, zastępcy.

KOMISJA REWIZYJNA.

Adam Samotus, Dr Franciszek Tomanek, członkowie.
Jan Gmytrasiewicz, Grzegorz Kierski, zastępcy.

KOMISJA ROZJEMCZA.

Inż. Roman Lewakowski, Ignacy Weinberg, członkowie.
Meschulim Schratter, zastępca.

Spis Biegłych Sądowych Okręgu Sądowego lwowskiego.

ANTYKWARSTWO.

Dr. Czołowski Aleksander, ul. Wronowskich 7.
Hölzel Izydor, ul. Skarbkowska 36.

ARCHITEKTURA.

Inż. Lewakowski Roman, ul. Teatyńska 7.
Inż. Łużecki Michał, nl. Teatyńska 7.
Inż. Mokrzycki Antoni, ul. Fredry 8.
Inż. Sabiński Wiktor, ul. św. Mikołaja 12.
Inż. Schneider Tadeusz, ul. Pasieczna 20.
Inż. Solecki Tadeusz, ul. Kurkowa 51.
Inż. Sperber Zygmunt, ul. Zimorowicza 4.
Inż. Sroczyński Tadeusz, nl. św. Zofji 50.
Inż. Stepan Kazimierz, ul. Turecka 1.
Dr. Inż. Thulie Czesław, ul. św. Marka 4.
Inż. Voelpel Roman, ul. Teatyńska 37.
Inż. Weiss Kazimierz, ul. Ponińskiego 35.

ARTYKUŁY DO KRAWIECZYZNY.

Kistryn Stanisław, ul. Halicka 21.
Kozakiewicz Jan, ul. Głęboka 21.
Pawłowski Jan, pl. Marjacki 7.

ARTYKUŁY TAPICERSKO-DEKORACYJNE.

Kozakiewicz Jan, ul. Głęboka 21.

ARTYKUŁY TOALETOWE.

Koleżański Józef, ul. Batorego 34a.

ARTYSTYCZNEGO PRZEMYSŁU WYROBY.

Dr. Czołowski Aleksander, ul. Wronowskich 7.
Wierzejski Tadeusz, ul. Ossolińskich 11.

AUTOMOBILIZM.

Lipski Stanisław, ul. Czarnieckiego 3.
Inż. de Malherbe Michał Cezary, Kamionka Strum.
Mgr. Orzechowski Zbigniew, ul .św. Marka 2.

BADANIE PISMA.

Dr. Oblas Eljasz Alojzy, ul. Leona Sapiehy 2.
Walczak Franciszek, ul. Kalecza 18.

BANKOWOŚĆ.

Dr. Adamski Jan, ul. 29 Listopada 26.
Chmielewski Albin, ul. Potockiego 28.
Dr. Rużycki Juljan, ul. Dwernickiego 42.
Dr. Seifert Teofil, ul. Krasińskiego 27.
Weinberg Juljusz, ul. Kopernika 30.

BANKOWA KSIĘGOWOŚĆ.

Dr. Adamski Jan, ul. 29 Listopada 26.
Brandys Józef, ul Leona Sapiehy 23.
Gmytrasiewicz Jan, ul. Stryjska 36a.
Hubicki Wiktor, ul. Potockiego 65.
Pilawski Kazimierz, ul. św. Teresy 2a.
Dr. Rużycki Juljan, ul. Dwernickiego 42.
Dr. Seifert Teofil, ul. Krasińskiego 27.
Dr. Tomanek Franciszek, ul. Franciszkańska 9.
Dr. Wagner Marjan, ul. Akademicka 7.

BAWEŁNY.

Kistryn Stanisław, ul. Halicka 21.

BEDNARSTWO.

Prof. Inż. Kochanowski Cyryl, ul. Piekarska 16.
Różycki Kazimierz, ul. Nowej Rzeźni 37a.

BIAŁOSKÓRNICTWO.

Karpiak Piotr, ul. Kurkowa 11a.

BIUROWE URZĄDZENIA.

Czechowicz Ludwik, ul. Króla Jana 1.
Klimkiewicz Jan, ul. Akademicka 24.
Rubel Włodzimierz, ul. Ossolińskich 10.
Tennenbaum Adolf, ul. Grottgera 5.

BIŻUTERJA.

Dąbrowski Franciszek Wiktor, pl. Akademicki 3.
Hirschprung Mojżesz, ul. św. Stanisława 6.
Tennenbaum Adolf, ul. Grottgera 5.

BRONZOWNICTWO.

Tkacz Stanisław, ul. Zielona 87.

BRONZY ANTYCZNE.

Wierzejski Tadeusz, ul. Ossolińskich 11.

BUCHALTERYJNE SPRAWY.

Talenta Karol, Jarosław, Czarnieckiego 16.

BUDOWA DRÓG SAMOCHODOWYCH.

Inż. Ważny Edward, ul. Ossolińskich 4.

BUDOWA DRÓG I KOLEJEK LEŚNYCH.

Inż. Dreifür Karol, ul. Tarnowskiego 98.

BUDOWNICTWO MASZYN.

Inż. Bruliński Marjan, ul. 29 Listopada 16.
Inż. Durbak Paweł, ul. Czarnieckiego 26.
Prof. Dr. Eberman Ludwik, ul. Nabielaka 20.
Seelenfreund Dawid, ul. Konopnickiej 10.

BUDOWA MASZYN MŁYNARSKICH.

Inż. Bruliński Marjan, ul. 29 Listopada 16.

BUDOWA MŁYNÓW.

Inż. Bruliński Marjan, ul. 29 Listopada 16.
Inż. Durbak Paweł, ul. Czarnieckiego 26.

BUDOWA MOSTÓW.

Inż. Bielański Eugenjusz, ul. 29 Listopada 51.
Inż. Grek Bruno, ul. Konopnickiej 10.
Inż. Jackowski Piotr Władysław, ul. św. Zofji 30.
Inż. Jakóbowicz Edward Andrzej, ul. św. Teresy 2.
Inż. Jeżowski Włodzimierz, ul. Głowińskiego 17.
Inż. Przetocki Kazimierz, ul. Potockiego 67.
Inż. Stefanowicz Jarosław, ul. Karpińskiego 15.
Inż. Ważny Edward, ul. Ossolińskich 4.

BUDOWA MOTORÓW.

Inż. Durbak Paweł, ul. Czarnieckiego 26.
Prof. Dr. Eberman Ludwik, ul. Nabielaka 20.

BUDOWA WODOCIĄGÓW.

Inż. Rogowski Roman, ul. Asnyka 15.

BUDOWA ZAKŁADÓW PRZEMYSŁU DRZEWNEGO.

Inż. Orlicz Tadeusz, ul. Nabielaka 3.

BUDOWLE ŻELAZNO-BETONOWE.

Inż. Jakóbowicz Edward Andrzej, ul. św. Teresy 2.

BUDOWNICTWO CERKIEWNE.

Inż. Lewiński Leon, ul. Sodowa 3.

BUDOWNICTWO DROGOWE.

Inż. Bielański Eugenjusz, ul. 29 Listopada 51.
Inż. Grek Bruno, ul. Konopnickiej 10.
Inż. Jackowski Piotr Władysław, ul. św. Zofji 30.
Inż. Jeżowski Włodzimierz, ul. Głowińskiego 17.
Inż. Przetocki Kazimierz, ul .Potockiego 67.
Inż. Stefanowicz Jarosław, ul. Karpińskiego 15.
Inż. Ważny Edward, ul. Ossolińskich 4.

BUDOWNICTWO KANAŁOWE.

Inż. Grek Bruno, ul. Konopnickiej 10.
Inż. Rogowski Roman, ul. Asnyka 15.

BUDOWNICTWO KOLEJOWE.

Inż. Bielański Eugenjusz, ul. 29 Listopada 51.
Inż. Gamota Michał, ul. św. Wojciecha 6b.
Inż. Jackowski Piotr Władysław, ul. św. Zofji 30.
Inż. Stefanowicz Jarosław, ul. Karpińskiego 15.
Inż. Ważny Edward, ul. Ossolińskich 4.

BUDOWNICTWO LĄDOWE.

Inż. Augenblick Maksymiljan, ul. Bernsteina 9.
Inż. Bielański Eugenjusz, ul. 29 Listopada 51.
Bud. Blattstein Norbert, ul. Potockiego 22.
Inż. Grek Bruno, ul. Konopnickiej 10.
Inż. Jackowski Piotr Władysław, ul. św. Zofji 30.
Inż. Jakóbowicz Edward Andrzej, ul. św. Teresy 2.
Inż. Jeżowski Włodzimierz, ul. Głowińskiego 17.
Inż. Lewakowski Roman, ul. Teatyńska 7.
Inż. Łużecki Michał, ul. Teatyńska 7.
Inż. Mańkowski Włodzimierz, ul. św. Zofji 52.
Inż. Mokrzycki Antoni, ul. Fredry 8.
Inż. Orlean Henryk, ul. Sykstuska 43b.
Inż. Polt Rudolf, ul. Kochanowskiego 44.
Inż. Przetocki Kazimierz, ul. Potockiego 67.
Inż. Ranchberger Samuel, ul. Głęboka 8.
Bud. Reiss Leopold, ul .Bogusławskiego 9.
Inż. Sabiński Wiktor, ul. św. Mikołaja 12.
Inż. Schneider Tadeusz, ul. Pasieczna 20.
Inż. Sperber Zygmunt, ul. Zimorowicza 4.
Inż. Sroczyński Tadeusz, ul. św. Zofji 50.
Inż. Stefanowicz Jarosław, ul. Karpińskiego 15.
Inż. Stepan Kazimierz, ul. Turecka 1.
Dr. Inż. Thullie Czesław, ul. św. Marka 4.
Inż. Voelpel Roman, ul. Teatyńska 37.
In. Vogel Łazarz, Tarnopol, Województwo.
Inż. Weiss Kazimierz, ul. Ponińskiego 35.
Inż. Żerebecki Marjan, ul. św. Zofji 8.

BUDOWNICTWO MIESZKANIOWE.

Inż. Rauchberger Samuel, ul. Głęboka 8.

BUDOWNICTWO PRZEMYSŁOWE.

Inż. Rauchberger Samuel, ul. Głęboka 8.

BUDOWNICTWO WODNE.

Inż. Bielański Eugenjusz, nl. 29 Listopada 51.
Inż. Gerstinger Karol, ul. Teatyńska 25.
Inż. Jackowski Piotr Władysław, ul. św. Zofji 30.
Inż. Mańkowski Włodzimierz, ul. św. Zofji 52.
Dr. Inż. Pareński Aleksander, ul. Szeptyckich 10.
Inż. Przetocki Kazimierz, ul. Potockiego 67.
Inż. Rozwadowski Tadeusz, ul. Marji Magdaleny 6.
Inż. Stefanowicz Jarosław, ul. Karpińskiego 15.

CELLULOZA.

Prof. Inż. Kochanowski Cyryl, ul. Piekarska 16.

CENTRALNE OGRZEWANIE.

Inż. Chylewski Witold ul. Nabielaka 35.

CERATY.

Koleżański Józef, ul. Batorego 34a.

CERKIEWNE BUDOWNICTWO.

Inż. Lewiński Leon, ul. Sodowa 3.

CHEMJA.

Inż. Deryng Juljusz, ul. Pełczyńska 26.

CHIŃSKIE SREBRO.

Hirschprung Mojżesz, ul. św. Stanisława 6.

CHIRURGJA.

Dr. Selzer Jakób, ul. Fredry 7.

CHOROBY DRÓG ODDECHOWYCH.

Dr. Danielski Zygmunt, pl. Bernardyński 2a.

CHOROBY NERWOWE.

Dr. Falkiewicz Tadeusz, ul. Piekarska 11.
Dr. Świtalski Mieczysław, ul. Piłsudskiego 11.

CHOROBY NOSA, GARDŁA, KRTANI I USZU.

Dr. Sonnenschein Bernard, ul. Akademicka 14.
Dr. Szumowski Kazimierz, ul. Pijarów 6.

CHOROBY SKÓRNE I WENERYCZNE

Dr. Salpeter Michał, ul. Sykstuska 17.

CHOROBY UMYSŁOWE.

Dr. Świtalski Mieczysław, ul. Piłsudskiego 11.

CHOROBY WEWNĘTRZNE.

Dr. Danielski Zygmunt, pl. Bernardyński 2a.

CIESIELSTWO.

Krykiewicz Zygmunt, Lwowska 31.

CŁOWE PRZEPISY

(odnośnie do transportów drzewa).
Prof. Inż. Kochanowski Cyryl, Piekarska 16.

CYNA.

Kierski Grzegorz, ul. Sakramentek 8.

DAMSKIE DROBIAZGI.

Kistryn Stanisław, ul. Halicka 21.

DEKORACJE WNĘTRZ.

Inż Sperber Zygmunt, ul. Zimorowicza 4.

DELIKATESY.

Dornhelm Teodor, ul Leona Sapiehy 19.
Kilanowicz Adam, ul. Sykstuska 8.
Klimkiewicz Jan, ul. Akademicka 24.
Królikiewicz Jan, ul. Mochnackiego 46.

DENTYSTYKA.

Dr. Atlas Karol, ul. Kochanowskiego 11.

DROBIAZGOWE TOWARY.

Pawłowski Jan, pl. Marjacki 7.

DROGIE KAMIENIE.

Dąbrowski Franciszek Wiktor, pl. Akademicki 3.
Hirschprung Mojżesz, ul. św. Stanisława 6.

DROGERJE.

Koleżański Józef, ul. Batorego 34a.
Wieser Leon, ul. Leona Sapiehy 7.

DRZEWO.

Inż. Dreifür Karol, nl. Tarnowskiego 98.
Prof. Inż. Kochanowski Cyryl, ul. Piekarska 16.
Dr. Inż. Krzysik Franciszek, ul. Stryjska 24.
Inż. de Malherbe Michał Cezary, Kamionka Strum.
Politzer Bertold, ul. Kazimierzowska 47.
Pollak Samuel, ul. Zamknięta 9.
Mgr. Słoński Józef, ul. Zyblikiewicza 48.
Spitz Emanuel, ul. Zdrowie 7.
Wohlmuth Maurycy, ul. Zyblikiewicza 24a.

DRZEWOSTANÓW OCENA.

Dr. Inż. Krzysik Franciszek, ul. Stryjska 24.

DYKTY (forniery, płyty klejone).

Prof. Inż. Kochanowski Cyryl, ul. Piekarska 16.

DYWANY.

Kozakiewicz Jan, ul. Głęboka 21.
Tanz Juljusz, ul. 3 Maja 7.
Wierzejski Tadeusz, ul. Ossolińskich 11.

EKSPORT DRZEWA.

Inż. Dreifür Karol, ul. Tarnowskiego 98.
Spitz Emanuel, nl. Zdrowie 7.

EKSPLOATACJA LASÓW.

Dr. Inż. Krzysik Franciszek, ul. Stryjska 24.
Spitz Emanuel, nl. Zdrowie 7.

EKSPLOATACJA NAFTY.

Fabian Oskar, ul. Legjonów 5.

EKSPLOATACJA WOSKU ZIEMNEGO.

Fabian Oskar, ul. Legjonów 5.

EKSPLOATACJA ZAKŁADÓW PRZEMYSŁU DRZEWNEGO.

Dr. Inż. Krzysik Franciszek, ul. Stryjska 24.
Inż. Orlicz Tadeusz, ul. Nabielaka 3.

ELEKTROTECHNIKA.

Dąbrowski Stanisław, ul. 29 Listopada 97.
Ekes Ludwik, ul. Leona Sapiehy 6.
Prof. Dr. Inż. Fryze Stanisław, ul. Tarnowskiego 96.
Leśniakowski Stanisław, ul. Chorążczyzny 10.

ELEKTRYCZNE URZĄDZENIA.

Dąbrowski Stanisław, ul. 29 Listopada 97.
Ekes Ludwik, ul. Leona Sapiehy 6.
Leśniakowski Stanisław, ul. Chorążczyzny 10.

FABRYCZNE URZĄDZENIA.

Dr. Inż. Bieńkowski Stanisław, ul. Potockiego 49.
Weinberg Ignacy, ul. Gródecka 44.
Inż. de Malherbe Michał Cezary, Kamionka Strum.

FARBY.

Hak Artur, ul. Jagiellońska 20.
Koleżański Józef, ul. Batorego 34a.
Wieser Leon, ul. Leona Sapiehy 7.

FILMY.

Pariser Markus, ul. Zielona 52.

FINANSOWOŚĆ.

Dr. Adamski Jan, ul. 29 Listopada 26.

FORTEPIANY.

Hanak Józef, ul. Piłsudskiego 21.
Kaim Tadeusz, ul. Kopernika 11.

FOTOGRAFJA.

Huber Rudolf, ul. 3 Maja 5.
Świtkowski Józef, ul. św. Marka 5.

FRYZJERSTWO.

Pürtzl Rudolf, ul. Sienkiewicza 1.

FUTRA.

Wilczek Hieronim, ul. Halicka 9.

GALANTERJA.

Kistryn Stanisław, ul. Halicka 21.
Probst Leon, pl. Marjacki 3.
Skrzypek Teodor Leon, ul. Halicka 4.
Stark Ludwik, pl. Marjacki 11.
Tennenbaum Adolf, ul. Grottgera 5.
Terich Adolf Roman, pl. Marjacki 1.
Tkacz Stanisław, ul. Zielona 87.

GARBARSTWO.

Klepaczewski Franciszek, ul. Ogrodnicka 39.

GARDŁA CHOROBY.

Dr. Sonnenschein Bernard, ul Akademicka 14.
Dr. Szumowski Kazimierz, ul. Pijarów 6.

GAZ ŚWIETLNY.

Inż. Piwoński Emil, ul. Gazowa 28.
Inż. Żardecki Kazimierz, ul. Gazowa 28.

GINEKOLOGJA.

Dr. Atlas Elżbieta, ul. Potockiego 24.
Dr. Garbień Albin, ul. Kilińskiego 3.

GORZELNICTWO.

Inż. Durbak Paweł, ul. Czarnieckiego 26.
Kilanowicz Adam, ul. Sykstuska 8.

GOSPODARSTWO LEŚNE.

Inż. Chrzanowski Kazimierz, Lelechówka, p. loco.
Inż. Dreifür Karol, ul. Tarnowskiego 98.
Gelbard Jakób, ul. Mikołaja Reja 5.
Gruuwald Józef, ul. Kraszewskiego 15.
Kamieński Franciszek, ul. Grunwaldzka 3.
Prof. Inż. Kochanowski Cyryl, ul. Piekarska 16.
Dr. Inż. Krzysik Franciszek, ul. Stryjska 24.
Inż. Stankiewicz Władysław, Winniki k. Lwowa.
Inż. Szczygielski Władysław, Zimna Woda, ul. Lwowska.

GOSPODARSTWO ROLNE.

Barzykowski Bronisław, ul. Czarnieckiego 3.
Gielbard Jakób, ul. Mikołaja Reja 5.
Grunwald Józef, ul. Kraszewskiego 15.
Kamieński Franciszek, ul. Grunwaldzka 3.
Dr. Kintzi Artur, Barszczowice, p. loco.
Inż. Kosiński Tomasz, Starogród, p. Ulwówek k. Sokala.
Inż. Link Witosławski Józef, ul. Łyczakowska 43.
Seeger Eugenjusz, ul. św. Marka 2.

GOSPODARSTWO RYBNE.

Inż. Rozwadowski Tadeusz, ul. Marji Magdaleny 6.

GOSPODNIO SZYNKARSKI PRZEMYSŁ.

Rubel Włodzimierz, ul. Ossolińskich 10.

GRAFOLOGJA SĄDOWA.

Dr. Oblas Eljasz Alojzy, ul. Leona Sapiehy 2.
Walczak Franciszek, ul. Kalecza 18.

GRAJZLERSTWO.

Czarnecki Włodzimierz, ul. Grottgera 2.
Dornhelm Teodor, ul. Leona Sapiehy 19.
Kilanowicz Adam, ul. Sykstuska 8.

GRAMOFONY.

Kaim Tadeusz, ul. Kopernika 11.

HAFTY.

Wierzejski Tadeusz, ul. Ossolińskich 11

HANDEL BYDŁEM POCIĄGOWEM.

Mokrzycki Antoni, ul. Panieńska 29.

HANDEL BYDŁEM ROGATEM.

Mokrzycki Antoni, ul. Panieńska 29.

HANDEL DRZEWEM (w kraju).

Prof. Inż. Kochanowski Cyryl, ul. Piekarska 16.
Politzer Bertold, ul. Kazimierzowska 47.
Pollak Samuel, ul. Zamknięta 9.
Mgr. Słoński Józef, ul. Zyblikiewicza 48.
Spitz Emanuel, ul. Zdrowie 7.
Wohlmuth Maurycy, ul. Zyblikiewicza 24.

HANDEL KOLONJALNY.

Dornhelm Teodor, ul. Leona Sapiehy 19.
Kilanowicz Adam, ul. Sykstuska 8.
Klimkiewicz Jan, ul. Akademicka 24.
Królikiewicz Jan, ul. Mochnackiego 46.

HANDEL NAFTOWYMI PRODUKTAMI.

Fabian Oskar, ul. Legjonów 5.
Lenartowicz Jan, ul. Głowińskiego 29.

HANDEL PAPIERU.

Kohn Bernard, ul. Kaźmierzowska 47.
Szulc Władysław, ul. Akademicka 8.

HANDEL PORCELANĄ.

Verständig Józef, ul. Jagiellońska 4.

HANDEL STARZYZNĄ.

Bilik Adam, ul. Kasztelańska 3.
Tomaszewski Alojzy, ul. Ossolińskich 9.

HANDEL SZKŁEM.

Verständig Józef, ul. Jagiellońska 4.

HANDEL SZKŁEM TAFLOWEM.

Kreuter Salomon, ul. Sykstuska 12.

HANDEL TEKSTYLNY.

Kadernóżka Jan, ul. Rutowskiego 11.

HANDEL WINNO-WÓDCZANY.

Kadernóżka Jan, ul. Rutowskiego 11.
Kozłowski Władysław, ul. Gródecka 85.

HANDLOWA KSIĘGOWOŚĆ.

Bielski Jan, ul. Własna Strzecha 2.
Brandys Józef, ul. Leona Sapiehy 23.
Chmielewski Albin, ul. Potockiego 28.
Gmytrasiewicz Jan, ul. Stryjska 36a.
Hubicki Wiktor, ul. Potockiego 65.
Pilawski Kazimierz, ul. św. Teresy 2a.
Schratter Meschulim, ul. Batorego 34.
Dr. Tomanek Franciszek, ul. Franciszkańska 9.
Dr. Wagner Marjan, ul. Akademicka 7.

HARMONJE.

Hanak Józef, ul. Piłsudskiego 21.

HISTORYCZNE PAMIĄTKI.

Dr. Czołowski Aleksander, ul. Wronowskich 7.

HODOWLA RYB.

Inż. Rozwadowski Tadensz, ul. Marji Magdaleny 6.

HYDROGRAFJA.

Dr. Inż. Pareński Aleksander, ul. Szeptyckich 10.

HYDROLOGJA.

Dr. Inż. Pareński Aleksander, ul. Szeptyckich 10.

INSTALACJE CENTRALNEGO OGRZEWANIA.

Inż. Chylewski Witołd, ul. Nabielaka 35.

INSTALACJE MECHANICZNE I ELEKTRYCZNE W ZWIĄZKU Z PRZEMYSŁEM DRZEWNYM.

Inż. Orlicz Tadeusz, ul. Nabielaka 3.

INSTALACJE WODOCIĄGÓW.

Inż. Chylewski Witołd, ul. Nabielaka 35.

INŻYNIERJA.

Inż. Żerebecki Marjan, ul. św. Zofji 8.

INŻYNIERJA WODNA.

Inż. Gerstinger Karol, ul. Teatyńska 25.

JAZDA SAMOCHODOWA.

Inż. de Malherbe Michał, Kamionka Strumiłowa.

JEDWABNE TOWARY.

Pawłowski Jan, pl. Marjacki 7.

JUBILERSTWO.

Dąbrowski Franciszek Artur, pl. Akademicki 3.

KANALIZACJA.

Inż. Grek Bruno, ul. Konopnickiej 10.
Inż. Rogowski Roman, ul. Asnyka 15.

KASY KONTROLNE.

Łomaga Juljan, ul. Wałowa 11.

KAWIARNIE.

Kadernóżka Jan, ul. Rutowskiego 11.

KINA.

Pariser Markus, ul. Zielona 52.

KLEPKOWE MATERJAŁY.

Różycki Kazimierz, ul. Nowej Rzeźni 37a.

KOKS.

Inż. Piwoński Emil, ul. Gazowa 28.
Inż. Żardecki Kazimierz, ul. Gazowa 28.

KOLEJOWE BUDOWNICTWO.

Inż. Bielański Eugenjusz, ul. 29 Listopada 51.
Inż. Gamota Michał, ul. św. Wojciecha 6b.
Inż. Jackowski Piotr Władysław, ul. św. Zofji 30.
Inż. Stefanowicz Jarosław, ul. Karpińskiego 15.

KOLEJOWE SPRAWY.

Inż. Bielański Eugenjusz, ul. 29 Listopada 51.
Dr. Kintzl Artur, Barszczowice, p. loco.
Prof. Inż. Kochanowski Cyryl, ul. Piekarska 16.

KOLEJOWE TARYFY.

Leistyna Marek, ul. Serbska 17.
Mgr. Melzer Izaak, ul. Zygmuntowska 3a.
Dr. Schorr Schulim, ul. Mikołaja Reja 3.
Tenner Ludwik, ul. Wałowa 31.

KOLEJKI LEŚNE.

Inż. Dreifür Karol, ul. Tarnowskiego 98.

KOLEJKI WĄSKOTOROWE.

Inż. Augenblick Maksymiljan, ul. Bernsteina 9.

KOLEJOWY RUCH.

Mgr. Haas Zygmunt, ul. 29 Listopada 20.

KOLONJALNE TOWARY.

Dornhelm Teodor, ul. Leona Sapiehy 19.
Kilanowicz Adam, ul. Sykstuska 8.
Klimkiewicz Jan, ul. Akademicka 24.
Królikiewicz Jan, ul. Mochnackiego 46.

KOMINIARSTWO.

Depinoix Antoni, ul. Janowska 37.
Jahl Maksymiljan, ul. Piekarska 49.

KONFEKCJA DAMSKA I DZIECIĘCA.

Skrzypek Teodor Leon, ul. Halicka 4.

KONFEKCJA MĘSKA.

Skrzypek Teodor Leon, ul. Halicka 4.
Stark Ludwik, pl. Marjacki 11.
Terich Adolf Roman, pl. Marjacki 1.

KONOPNY PRZEMYSŁ.

Basseches Juljusz, ul. Podleskiego 7.

KOPALNIE NAFTOWE.

Lenartowicz Jan, ul. Głowińskiego 29.
Fabian Oskar, ul. Legjonów 5.

KORALE.

Hirschprung Mojżesz, ul. św. Stanisława 6.

KORONKI.

Pawłowski Jan, pl. Marjacki 7.

KORZENNE TOWARY.

Dornhelm Teodor, ul. Leona Sapiehy 19.
Kadernóżka Jan, ul. Rutowskiego 11.
Kilanowicz Adam, ul. Sykstuska 8.
Rubel Włodzimierz, ul. Ossolińskich 10.

KOSZTORYSY.

Inż. Mokrzycki Antoni, ul. Fredry 8.
Inż. Schneider Tadeusz, ul. Pasieczna 20.

KOTLARSTWO.

Wasylewicz Mieczysław, ul. Piastów 16.

KOŻUCHÓW WYRÓB.

Karpiak Piotr, ul. Kurkowa 11a.

KRTANI CHOROBY.

Dr. Sonnenschein Bernard, ul. Akademicka 14.
Dr. Szumowski Kazimierz, ul. Pijarów 6.

KSIĘGARSTWO.

Dr. Czołowski Aleksander, ul. Wronowskich 7.
Georgeon Józef, ul. Akademicka 6.
Hölzel Izydor, ul. Skarbkowska 36.

KSIĘGOWOŚĆ.

Dr. Adamski Jan, ul. 29 Listopada 26.
Dr. Basseches Juljusz, ul. Podleskiego 7.
Bielski Jan, ul. Własna Strzecha 2.
Bieniecki Kazimierz, ul. Skarbkowska 5.
Brandys Józef, ul. Leona Sapiehy 23.
Chmielewski Albin, ul. Potockiego 28.
Gmytrasiewicz Jan, ul. Stryjska 36a.
Hubicki Wiktor, ul. Potockiego 65.
Pilawski Kazimierz, ul. św. Teresy 2a.
Dr. Rużycki Juljan, ul. Dwernickiego 42.
Samotus Adam, ul. Szeptyckich 14.
Mgr. Scheer Dawid Marek, ul. Gródecka 16.
Schratter Meschulim, ul. Batorego 34.
Dr. Seifert Teofil, ul. Krasińskiego 27.
Dr. Tomanek Franciszek, ul. Franciszkańska 9.
Dr. Wagner Marjan, ul. Akademicka 7.
Weinberg Juljusz, ul. Kopernika 30.

KSIĘGOWOŚĆ GOSPODARSTW ROLNYCH.

Hubicki Wiktor, ul. Potockiego 65.

KSIĘGOWOŚĆ KAS OSZCZĘDNOŚCI.

Samotus Adam, ul. Szeptyckich 14.

KSIĘGOWOŚĆ WSPÓŁDZIELCZA.

Samotus Adam, ul. Szeptyckich 14.

KUŚNIERSTWO.

Karpiak Piotr, ul. Kurkowa 11a.
Wilczek Hieronim, ul. Halicka 9.

LAKIERY.

Hak Artur, ul. Jagiellońska 20.
Koleżański Józef, ul. Batorego 34a.
Wieser Leon, ul. Leona Sapiehy 7.

LAMPY ELEKTRYCZNE.

Verständig Józef, ul. Jagiellońska 4.

LAMPY NAFTOWE.

Verständig Józef, ul. Jagiellońska 4.

LASOWYCH POSIADŁOŚCI OCENA.

Inż. Muskus Władysław, Rawa Ruska, 3 Maja 47.

LĄDOWE BUDOWNICTWO.

Inż. Augenblick Maksymiljan, ul. Bernsteina 9.
Inż. Bielański Eugenjusz, ul. 29 Listopada 51.
Bud. Glattstein Norbert, ul. Potockiego 22.
Inż. Grek Bruno, ul. Konopnickiej 10.
Inż. Jackowski Piotr Władysław, ul. św. Zofji 30.
Inż. Jakóbowicz Edward Andrzej, ul. św. Teresy 2.
Inż. Jeżowski Włodzimierz, ul. Głowińskiego 17.
Inż. Lewakowski Roman, ul. Teatyńska 7.
Inż. Łużecki Michał, ul. Teatyńska 7.
Inż. Mańkowski Włodzimierz, ul. św. Zofji 52.
Inż. Mokrzycki Antoni, ul. Fredry 8.
Inż. Orlean Henryk, ul. Sykstuska 43b.
Inż. Polt Rudolf, ul. Kochanowskiego 44.
Inż. Przetocki Kazimierz, ul. Potockiego 67.
Inż. Rauchberger Samuel, ul. Głęboka 8.
Bud. Reiss Leopold, ul. Bogusławskiego 9.
Inż. Sabiński Wiktor, ul. św. Mikołaja 12.
Inż. Schneider Tadeusz, ul. Pasieczna 20.
Inż. Sperber Zygmunt, ul. Zimorowicza 4.
Inż. Sroczyński Tadeusz, ul. św. Zofji 50.
Inż. Stefanowicz Jarosław, ul. Karpińskiego 15.
Inż. Stepan Kazimierz, ul. Turecka 1.
Dr. Inż. Thullie Czesław, ul. św. Marka 4.
Inż. Voelpel Roman, ul. Teatyńska 37.
Inż. Vogel Łazarz, Tarnopol, Województwo.
Inż. Weiss Kazimierz, ul. Ponińskiego 35.
Inż. Żerebecki Marjan, ul. św. Zofji 8.

LEKARZE.

Dr. Atlas Elżbieta, ul. Potockiego 24.
Dr. Atlas Karol, ul. Kochanowskiego 11.
Dr. Danielski Zygmunt, pl. Bernardyński 2a.
Doc. Dr. Demianowski Adrjan, ul. Technicka 10.
Dr. Dawidowicz Emil, ul. Akademicka 11.
Dr. Ehrlich Jakób, Kulparków, Zakład.
Dr. Falkiewicz Tadeusz, ul. Piekarska 11.
Dr. Fox Jan, ul. Grochowska 25.
Dr. Garbień Albin, ul. Kilińskiego 3.
Dr. Latyński Hipolit, Kulparków, Zakład.
Dr. Mańkowski Ludwik, Kulparków, Zakład.
Dr. Salpeter Michał, ul. Sykstuska 17.
Dr. Selzer Jakób, ul. Fredry 7.
Dr. Sonnenschein Bernard, ul. Akademicka 14.
Dr. Świtalski Mieczysław, ul. Piłsudskiego 11.
Dr. Szumowski Kazimierz, ul. Pijarów 6.
Dr. Wacyk Aleksander, Kulparków, Zakład.

LEŚNE GOSPODARSTWO.

Grunwald Józef, ul. Kraszewskiego 15.
Inż. Stankiewicz Władysław, Winniki k. Lwowa.

LEŚNICTWO.

Inż. Chrzanowski Kazimierz, Lelechówka, p. loco.
Inż. Dreifür Karol, ul. Tarnowskiego 98.
Gelbard Jakób, ul. Mikołaja Reja 5.
Kamieński Franciszek, ul. Grunwaldzka 3.
Prof. Inż. Kochanowski Cyryl, ul. Piekarska 16.
Dr. Inż. Krzysik Franciszek, ul. Stryjska 24.
Inż. Muskus Władysław, Rawa Ruska, 3 Maja 47.
Inż. Stankiewicz Władysław, Winniki k. Lwowa.
Inż. Szczygielski Władysław, Zimna Woda, ul. Lwowska.

LIKIERY.

Kilanowicz Adam, ul. Sykstuska 8.
Klimkiewicz Jan, ul. Akademicka 24.

LINOLEUM.

Koleżański Józef, ul. Batorego 34a.

LNIANY PRZEMYSŁ.

Dr. Basseches Juljusz, ul. Podleskiego 7.

ŁOWIECTWO.

Prof. Inż. Kochanowski Cyryl, ul. Piekarska 16.

MASZYNOWE URZĄDZENIA.

Inż. de Malherbe Michał Cezary, Kamionka Strum.
Inż. Orange Stanisław, ul. Chodkiewicza 7.
Inż. Roth Edward Feliks, ul. Żulińskiego 4.

MASZYNY.

Inż. Augenblick Maksymiljan, ul. Bernsteina 9.
Inż. Bruliński Marjan, ul. 29 Listopada 16.
Prof. Dr. Eberman Ludwik, ul. Nabielaka 20.
Inż. Lisowski Konrad, ul. Niemcewicza 48.
Łomaga Juljan, ul. Wałowa 11.
Weich Aleksander, ul. Szeptyckich 44.
Weinberg Ignacy, ul. Gródecka 44.
Weyde Rudolf, ul. Batorego 4.

MASZYNY BIUROWE.

Łomaga Juljan, ul. Wałowa 11.

MASZYNY DO LICZENIA.

Łomaga Juljan, ul. Wałowa 11.

MASZYNY DO PISANIA.

Łomaga Juljan, ul. Wałowa 11.

MASZYNY DO SZYCIA.

Łomaga Juljan, ul. Wałowa 11.

MASZYNY PAROWE.

Prof. Dr. Eberman Ludwik, ul. Nabielaka 20.

MASZYNY ROLNICZE.

Weyde Rudolf, ul. Batorego 4.

MATERJAŁY KLEPKOWE.

Różycki Kazimierz, ul. Nowej Rzeźni 37a.

MATERJAŁY MEBLOWE.

Tanz Juljusz, ul. 3 Maja 7.

MATERJAŁY TECHNICZNE.

Hak Artur, ul. Jagiellońska 20.
Koleżański Józef, ul. Batorego 34a.

MEBLE.

Bilik Adam, ul. Kasztelańska 3.
Czechowicz Ludwik, ul. Króla Jana 1.
Klimkiewicz Jan, ul. Akademicka 24.
Prof. Inż. Kochanowski Cyryl, ul. Piekarska 16.
Kozakiewicz Jan, ul. Głęboka 21.
Wierzejski Tadeusz, ul. Ossolińskich 11.
Żychowski Jan, ul. Tkacka 25.

MEBLOWE STOLARSTWO.

Czechowicz Ludwik, ul. Króla Jana 1.
Żychowski Jan, ul. Tkacka 25.

MEDALE.

Dr. Czołowski Aleksander, ul. Wronowskich 7.
Goldstein Maksymiljan, ul. Nowy Świat 15.

MEDYCYNA SĄDOWA.

Dr. Dawidowicz Emil, ul. Akademicka 11.

MELJORACJE ROLNE.

Inż. Gerstinger Karol, ul. Teatyńska 25.
Inż. Jackowski Piotr Władysław, ul. św. Zofji 30.
Dr. Inż. Pareński Aleksander, ul. Szeptyckich 10.

METALE SZLACHETNE.

Dąbrowski Franciszek Wiktor, pl. Akademicki 3.

MIERNICTWO.

Inż. Jackowski Piotr Władysław, ul. św. Zofji 30.
Inż. Kwaśniewski Juljan, ul. Asnyka 4.
Inż. Michalczyszyn Bazyli, Lubaczów.
Inż. Przetocki Kazimierz, ul. Potockiego 67.
Inż. Stefanowicz Jarosław, ul. Karpińskiego 15.
Inż. Wilhelmi Karol, ul. Kopernika 30.
Inż. Winników Aleksander, Sokal.

MIÓD.

Klimkiewicz Jan, ul. Akademicka 24.

MŁYNARSTWO.

Inż. Bruliński Marjan, ul. 29 Listopada 16.
Inż. Durbak Paweł, ul. Czarnieckiego 26.
Inż. Gerstinger Karol, ul. Teatyńska 25.

MODNE TOWARY MĘSKIE.

Terich Adolf Roman, pl. Marjacki 1.

MONETY.

Dr. Czołowski Aleksander, ul. Wronowskich 7.
Goldstein Maksymiljan, ul. Nowy Świat 15.

MOSTÓW BUDOWA.

Inż. Bielański Eugenjusz, ul. 29 Listopada 51.
Inż. Grek Bruno, ul. Konopnickiej 10.
Inż. Jackowski Piotr Władysław, ul. św. Zofji 30.
Inż. Jakóbowicz Edward Andrzej, ul. św. Teresy 2.
Inż. Jeżowski Włodzimierz, ul. Głowińskiego 17.
Inż. Przetocki Kazimierz, ul. Potockiego 67.
Inż. Stefanowicz Jarosław, ul. Karpińskiego 15.
Inż. Ważny Edward, ul. Ossolińskich 4.

MONTERSTWO.

Inż. de Malherbe Michał Cezary, Kamionka Strum.

MOTOCYKLE.

Inż. Roth Edward Feliks, ul. Żulińskiego 4.

MOTORY.

Inż. Durbak Paweł, ul. Czarnieckiego 26.
Prof. Dr. Eberman Ludwik, ul. Nabielaka 20.
Inż. Orange Stanisław, ul. Chodkiewicza 7.

MURARSTWO.

Czorny Michał, ul. Świętokrzyska 48.

NACZYNIA KUCHENNE.

Kierski Grzegorz, ul. Sakramentek 8.
Verständig Józef, ul. Jagiellońska 4.

NAFTOWE SPRAWY ADMINISTRACYJNE I KOMERCJALNE.

Fabian Oskar, ul. Legjonów 5.
Lenartowicz Jan, ul. Głowińskiego 29.

NAFTOWE WIERTNICTWO.

Lenartowicz Jan, ul. Głowińskiego 29.
Inż. Seelenfreund Dawid, ul. Konopnickiej 10.

NAFTOWO-TECHNICZNE SPRAWY.

Lipski Stanisław, ul. Czarnieckiego 3.

NERWOWE CHOROBY.

Dr. Falkiewicz Tadeusz, ul. Piekarska 11.
Dr. Świtalski Mieczysław, ul. Piłsudskiego 11.

NEUROLOGJA.

Dr. Falkiewicz Tadeusz, ul. Piekarska 11.
Dr. Świtalski Mieczysław, ul. Piłsudskiego 11.

NOSA CHOROBY.

Dr. Sonnenschein Bernard, ul. Akademicka 14.
Dr. Szumowski Kazimierz, ul. Pijarów 6.

NUMIZMATYKA.

Goldstein Maksymiljan, ul. Nowy Świat 15.

NUTY.

Georgeon Józef, ul. Akademicka 6.

NUT WYDAWNICTWO.

Georgeon Józef, ul. Akademicka 6.

OBRABIARKI.

Inż. Roth Edward Feliks, ul. Żulińskiego 4.

OBRAZY.

Wierzejski Tadeusz, ul. Ossolińskich 11.

OBRÓBKA DRZEWA.

Inż. de Malherbe Michał Cezary, Kamionka Strum.
Spitz Emanuel, ul. Zdrowie 7.

OBUWIE.

Skrzypek Teodor Leon, ul. Halicka 4.
Stark Ludwik, pl. Marjacki 11.
Terich Adolf Roman, pl. Marjacki 1.

OCENA DRZEWOSTANÓW.

Dr. Inż. Krzysik Franciszek, ul. Stryjska 24.

OCENA MASZYN I URZĄDZEŃ FABRYCZNYCH.

Weinberg Ignacy, ul. Gródecka 44.

OCENA POSIADŁOŚCI Z WIĘKSZYMI ZAKŁADAMI PRZEMYSŁOWYMI.

Inż. Gerstinger Karol, ul. Teatyńska 25.
Potworowski Henryk, ul. Stryjska 18.

OCENA REALNOŚCI MIEJSKICH.

Inż. Jeżowski Włodzimierz, ul. Głowińskiego 17.
Inż. Lewakowski Romau, Teatyńska 7.
Inż. Schneider Tadeusz, ul. Pasieczna 20.
Inż. Stefanowicz Jarosław, ul. Karpińskiego 15.

OCENA REALNOŚCI Z ZAKŁADAMI PRZEMYSŁU DRZEWNEGO.

Prof. Inż. Kochanowski Cyryl, ul. Piekarska 16.

OCENA WIĘKSZYCH POSIADŁOŚCI połączonych z przedsiębiorstwami górniczemi.

Fabian Oskar, ul. Legjonów 5.

OCENA WIĘKSZYCH POSIADŁOŚCI ROLNYCH.

Barzykowski Bronisław, ul. Czarnieckiego 3.
Potworowski Henryk, ul. Stryjska 18.
Wierzchleyski Stanisław, ul. Własna Strzecha 14.

OCENA WIĘKSZEJ I MNIEJSZEJ POSIADŁOŚCI LASOWEJ.

Inż. Muskus Władysław, Rawa Ruska, 3 Maja 47.

OCENA WIĘKSZYCH ZAKŁADÓW PRZEMYSŁ.

Inż. Durbak Paweł, ul. Czarnieckiego 26.
Dr. Inż. Bieńkowski Stanisław, ul. Potockiego 49.

OCET.

Kilanowicz Tadeusz, ul. Sykstuska 8.

OGRODNICTWO.

Grochowski Tadeusz, Fredrów, p. Rudki.

OGRZEWANIE CENTRALNE.

Inż. Chylewski Witold, ul. Nabielaka 35.

OŁÓW.

Kierski Grzegorz, ul. Sakramentek 8.

OPTYKA.

Tennenbaum Adolf, ul. Grottgera 5.

OWOCE POŁUDNIOWE.

Kozłowski Władysław, ul. Gródecka 85.

PAMIĄTKI HISTORYCZNE.

Dr. Czołowski Aleksander, ul. Wronowskich 7.

PAPIER.

Kohn Bernard, ul. Kazimierzowska 47.
Szulc Władysław, ul. Akademicka 8.

PAPIERY WARTOŚCIOWE.

Goldstein Maksymiljan, ul. Nowy Świat 15.

PASY NAPĘDNE.

Inż. Sattler Edmund, ul. Trybunalska 8.

PERFUMERJA.

Koleżański Józef, ul. Batorego 34a.

PIANINA.

Hanak Józef, ul. Piłsudskiego 21.

PIEKARSTWO.

Janowski Rudolf, ul. Zamknięta 3.

PISMO.

Dr. Oblas Eljasz Alojzy, ul. Leona Sapiehy 2.
Walczak Franciszek, ul. Kalecza 18.

PIWO.

Kadernóżka Jan, ul. Rutowskiego 11.

PLANY GOSPODARCZE LEŚNE.

Dr. Inż. Krzysik Franciszek, ul. Stryjska 24.

PLASTYCZNE SZTUKI.

Huber Rudolf, ul. 3 Maja 5.
Świtkowski Józef, ul. św. Marka 5.

PŁUGI MOTOROWE.

Inż. Lisowski Konrad, ul. Niemcewicza 48.
Weich Aleksander, ul. Szeptyckich 44.

PODKŁADY KOLEJOWE (drewniane).

Prof. Inż. Kochanowski Cyryl, ul. Piekarska 16.

POJAZDY MECHANICZNE.

Inż. Roth Edward Feliks, ul. Żulińskiego 4.

POKOSTY.

Hak Artur, ul. Jagiellońska 20.
Koleżański Józef, ul. Batorego 34a.
Wieser Leon, ul. Leona Sapiehy 7.

POKRYCIA MEBLOWE.

Tanz Juljusz, ul. 3 Maja 7.

POŁOŻNICTWO.

Dr. Atlas Elżbieta, ul. Potockiego 24.
Dr. Garbień Albin, ul. Kilińskiego 3.

POMIAROWE SPRAWY.

Inż. Gerstinger Karol, ul. Teatyńska 25.
Inż. Polt Rudolf, ul. Kochanowskiego 44.

POMIARY LEŚNE.

Inż. Dreifür Karol, ul. Tarnowskiego 98.

PORCELANA.

Verständig Józef, ul. Jagiellońska 4.

PORTJERY.

Tanz Juljusz, ul. 3 Maja 7.

POWODZIOWE SPRAWY.

Dr. Inż. Pareński Aleksander, ul. Szeptyckich 10.

PRZEMYSŁ ARTYSTYCZNY.

Wierzejski Tadeusz, ul. Ossolińskich 11.

PRZEMYSŁ DRZEWNY.

Prof. Inż. Kochanowski Cyryl, ul. Piekarska 16.
Politzer Bertold, ul. Kazimierzowska 47.
Pollak Samuel, ul. Zamknięta 9.
Mgr. Słoński Józef, ul. Zyblikiewicza 48.
Wohlmuth Maurycy, ul. Zyblikiewicza 24a.

PRZEMYSŁ GOSPODNIO-SZYNKARSKI.

Rubel Włodzimierz, ul. Ossolińskich 10.

PRZEMYSŁ LEŚNY.

Barzykowski Bronisław, ul. Czarnieckiego 3.

PRZEMYSŁ MASZYNOWY.

Inż. Durbak Paweł, ul. Czarnieckiego 26.

PRZEMYSŁ MŁYNARSKI.

Inż. Durbak Paweł, ul. Czarnieckiego 26.

PRZEMYSŁ ROLNY.

Barzykowski Bronisław, ul. Czarneckiego 3.
Kamieński Franciszek, ul. Grunwaldzka 3.
Potworowski Henryk, ul. Stryjska 18.

PRZEMYSŁ TARTACZNY.

Inż. Durbak Paweł, ul. Czarnieckiego 26.

PRZEMYSŁ TEKSTYLNY.

Inż. Durbak Paweł, ul. Czarnieckiego 26.

PRZEMYSŁOWA KSIĘGOWOŚĆ.

Dr. Adamski Jan, ul. 29 Listopada 26.
Bielski Jan, ul. Własna Strzecha 2.
Chmielewski Albin, ul. Potockiego 28.
Hubicki Wiktor, ul. Potockiego 65.
Schratter Meschulim, ul. Batorego 34.
Dr. Tomanek Franciszek, ul. Franciszkańska 9.

PRZERÓBKA DRZEWA W TARTAKACH.

Spitz Emanuel, ul. Zdrowie 7.

PRZYBORY DO PISANIA I RYSOWANIA.

Kohn Bernard, ul. Kazimierzowska 47.
Szulc Władysław, ul. Akademicka 8.

PSYCHJATRJA.

Doc. Dr. Demianowski, ul. Technicka 10.
Dr. Ehrlich Jakób, Kulparków, Zakład.
Dr. Fox Jan, ul. Grochowska 25.
Dr. Latyński Hipolit, Kulparków, Zakład.
Dr. Mańkowski Ludwik, Kulparków, Zakład.
Dr. Świtalski Mieczysław, ul. Piłsudskiego 11.
Dr. Wacyk Aleksander, Kulparków, Zakład.

RACHUNKOWOŚĆ.

Talenta Karol, Jarosław, Czarnieckiego 16.

RACHUNKOWOŚĆ GOSPODARCZA.

Seeger Eugenjusz, ul. św. Marka 2.

RACHUNKOWOŚĆ KUPIECKA.

Bieniecki Kazimierz, ul. Skarbkowska 5.

RADJOTECHNIKA.

Dułyk Włodzimierz, ul. Boczna Dekerta 9.

REALNOŚCI OCENA.

Inż. Jeżowski Włodzimierz, ul. Głowińskiego 17.
Prof. Inż. Kochanowski Cyryl, ul. Piekarska 16.
Inż. Lewakowski Roman, ul. Teatyńska 7
Inż. Schneider Tadeusz, ul. Pasieczna 20.
Inż. Stełanowicz Jarosław, ul. Karpińskiego 15.

REGULACJA RZEK.

Dr. **Inż. Pareński** Aleksander, ul. Szeptyckich 10.

RESTAURACJE.

Kadernóżka Jan, ul. Rutowskiego 11.
Kilanowicz Adam, ul. Sykstuska 8.

ROLNEJ WIĘKSZEJ POSIADŁOŚCI OCENA.

Barzykowski Bronisław, ul. Czarnieckiego 3.
Potworowski Henryk, ul. Stryjska 18.
Wierzchleyski Stanisław, ul. Własna Strzecha 14.

ROLNICTWO.

Barzykowski Bronisław, ul. Czarnieckiego 3.
Gelbard Jakób, ul. Mikołaja Reja 5.
Grunwald Józef, ul. Kraszewskiego 15.
Kamieński Franciszek, ul. Grunwaldzka 3.
Dr. Kintzi Artur, Barszczowice, p loco.
Inż. Kosiński Tomasz, Starogród, p. Ulwówek k. Sokala.
Inż. Link Witosławski Józef, ul. Łyczakowska 43.
Inż. Moor Stanisław, Przemyśl, ul. Sienkiewicza 5.
Seeger Eugenjusz, ul. Marka 2.
Żukotyński Bolesław, Niemirów.

ROLNO-GOSPODARCZA KSIĘGOWOŚĆ.

Chmielewski Albin, ul. Potockiego 28.

ROWERY.

Łomaga Juljan, ul. Wałowa 11.

RUCH KOLEJOWY.

Mgr. Haas Zygmunt, ul. 29 Listopada 20.

RUCH KOŁOWY.

Inż. Roth Edward Feliks, ul. Żulińskiego 4.

RUCH ULICZNY.

Inż. Lisowski Konrad, ul. Niemcewicza 48.

RUM.

Kilanowicz Adam, ul. Sykstuska 8.

RURY DREWNIANE.

Prof. Inż. Kochanowski Cyryl, ul. Piekarska 16.

RYBOŁOWSTWO.

Inż. Gerstinger Karol, ul. Teatyńska 25.
Inż. Rozwadowski Tadeusz, ul. Marji Magdaleny 6.

RZEŹBIARSTWO DRZEWNE.

Bilik Adam, ul. Kasztelańska 3.
Żurowski Szczepan, ul. Kajzera 37.

RZEŹBY.

Wierzejski Tadeusz, ul. Ossolińskich 11.

RZEŹNICTWO.

Kotowicz Józef, ul. Żółkiewska 119.
Mokrzycki Antoni, ul. Panieńska 29.

SADOWNICTWO.

Grochowski Tadeusz, Fredrów, p. Rudki.

SAMOCHODOWE SPRAWY.

Inż. Lisowski Konrad, ul. Niemcewicza 48.
Mgr. Orzechowski Zbigniew, ul. św. Marka 3.

SAMOCHODOWE WYPADKI.

Inż. Juhre Aleksander, ul. Kopernika 54.

SAMOCHODY.

Prof. Dr. Ebermau Ludwik, ul. Nabielaka 20.
Inż. Lisowski Konrad, ul. Niemcewicza 48.
Mgr. Orzechowski Zbigniew, ul. św. Marka 2.
Inż. Roth Edward Feliks, ul. Żulińskiego 4.
Weich Aleksander, ul. Szeptyckich 44.

SKÓRA WYPRAWIANA.

Schleifer Simche Wolf, ul. Boimów 24.
Winter Salomon, ul. Żółkiewska 5.

SKÓRNE CHOROBY.

Dr. Salpeter Michał, ul. Sykstuska 17.

SKRZYNIE DREWNIANE.

Prof. Inż. Kochanowski Cyryl, ul. Piekarska 16.

ŚLUSARSTWO.

Weich Aleksander, ul. Szeptyckich 44.
Więcek Michał, ul. Pełczyńska 24.

SPIRYTUS.

Kilanowicz Adam, ul. Sykstuska 8.
Klimkiewicz Jan, ul. Akademicka 24.

SPÓŁDZIELCZA KSIĘGOWOŚĆ.

Samotus Adam, ul. Szeptyckich 14.

SPOŻYWCZA BRANŻA.

Czarnecki Włodzimierz, ul. Grottgera 2.

SPOŻYWCZE TOWARY.

Dornhelm Teodor, ul. Leona Sapiehy 19.
Kilanowicz Adam, ul. Sykstuska 8.
Klimkiewicz Jan, ul. Akademicka 24.
Kozłowski Władysław, ul. Gródecka 85.

SPRAWY BUDOWY MŁYNÓW.

Inż. Durbak Paweł, ul. Czarnieckiego 26.

SPRAWY RUCHU KOLEJOWEGO.

Mgr. Haas Zygmunt, ul. 29 Listopada 20.

SPRAWY RACHUNKOWE I BUCHALTERYJNE.

Talenta Karol, Jarosław, Czarneckiego 16.

SPRAWY RYBNE.

Inż. Gerstinger Karol, ul. Teatyńska 25.

SPRAWY SAMOCHODOWE.

Inż. Lisowski Konrad, ul. Niemcewicza 48.
Mgr. Orzechowski Zbigniew, ul. św. Marka 2.

SPRAWY SZOFERSKIE.

Inż. Lisowski Konrad, ul. Niemcewicza 48.

SPRAWY WODNO-PRAWNE.

Dr. Inż. Pareński Aleksander, ul. Szeptyckich 10.

SPRZEDAŻ NUT.

Georgeon Józef, ul. Akademicka 6.

SREBRO.

Hirschprung Mojżesz, ul. św. Stanisława 6.
Tennenbaum Adolf, ul. Grottgera 5.

STARA BROŃ.

Dr. Czołowski Aleksander, ul. Wronowskich 7.

STAROŻYTNOŚCI.

Dr. Czołowski Aleksander, ul. Wronowskich 7.

STOLARSTWO MEBLOWE.

Czechowicz Ludwik, ul. Króla Jana 1.
Żychowski Jan, ul. Tkacka 25.

STUDNIARSTWO.

Inż. Rogowski Roman, ul. Asnyka 15.

SUKNO.

Skrzypek Leon Teodor, ul. Halicka 5.

SZACOWANIE GRUNTÓW.

Inż. Gerstinger Karol, ul. Teatyńska 25.

SZCZOTKARSTWO.

Spitzer Jakób, ul. Łokietka 4.

SZKLARSTWO.

Fischler Maurycy, ul. Sykstuska 12.
Kreuter Salomon, ul. Sykstuska 17.

SZKŁO.

Verständig Józef, ul. Jagiellońska 4.

SZKŁO TAFLOWE.

Kreuter Salomon, ul. Sykstuska 17.

SZLACHETNE METALE.

Dąbrowski Franciszek Wiktor, pl. Akademicki 3.

SZLIF DRZEWNY.

Prof. Inż. Kochanowski Cyryl, ul. Piekarska 16.

SZOFERSKIE SPRAWY.

Inż. Lisowski Konrad, ul. Niemcewicza 48.

SZTUKA PLASTYCZNA.

Huber Rudolf, ul. Trzeciego Maja 5.
Świtkowski Józef, ul. św. Marka 5.

SZTUKA STOSOWANA.

Wierzejski Tadeusz, ul. Ossolińskich 11.

SZYNKARSTWO.

Klimkiewicz Jan, ul. Akademicka 24.

TANDECIARSTWO.

Aschkenazy Salomon, ul. Żółkiewska 151.
Bilik Adam, ul. Kasztelańska 3.
Kozakiewicz Jan, ul. Głęboka 21.
Tennenbaum Adolf, ul. Grottgera 5.
Tomaszewski Alojzy, ul. Ossolińskich 9.

TARTACZNICTWO.

Prof. Inż. Kochanowski Cyryl, ul. Piekarska 16.
Dr. Inż. Krzysik Franciszek, ul. Stryjska 24.
Spitz Emanuel, ul. Zdrowie 7.

TARYFY KOLEJOWE.

Leistina Marek, ul. Serbska 17.
Mgr. Melzer Izaak, ul. Zygmuntowska 3a.
Dr. Schorr Schulim, ul. Mikołaja Reja 3.
Tenner Ludwik, ul. Wałowa 31.

TECHNICZNE ARTYKUŁY.

Koleżański Józef, ul. Batorego 34a.

TECHNICZNO-NAFTOWE SPRAWY.

Lipski Stanisław, ul. Czarnieckiego 3.

TEKSTYLNY HANDEL.

Kadernóżka Jan, ul. Rutowskiego 11.

TOKARSTWO.

Rattner Gerschon, ul. Żółkiewska 55.

TOWAROZNAWSTWO.

Czarnecki Włodzimierz, ul. Grottgera 2.

TOWARY DROBIAZGOWE.

Pawłowski Jan, pl. Marjacki 7.

TOWARY JEDWABNE.

Pawłowski Jan, pl. Marjacki 7.

TOWARY MODNE MĘSKIE.

Terich Adolf Roman, pl. Marjacki 1.

TOWARY SPOŻYWCZE.

Dornhelm Teodor, ul. Leona Sapiehy 19.
Kilanowicz Adam, ul. Sykstuska 8.
Klimkiewicz Jan, ul. Akademicka 24.
Kozłowski Władysław, ul. Gródecka 85.

TRANSPORTY KOLEJOWE.

Tenner Ludwik, ul. Wałowa 31.

TRYKOTARZE.

Kistryn Stanisław, ul. Halicka 21 .
Pawłowski Jan, pl. Marjacki 7.

TURBINY PAROWE.

Prof. Dr. Eberman Ludwik, ul. Nabielaka 20.

UBEZPIECZENIA.

Inż. Ranchberger Samuel, ul. Głeboka 8.
Sokal Emanuel, ul. Podleskiego 9.

UMYSŁOWE CHOROBY.

Dr. Świtalski Mieczysław, ul. Piłsudskiego 11.

URZĄDZENIA BIUR.

Czechowicz Ludwik, ul. Króla Jana 1.
Klimkiewicz Jan, ul. Akademicka 24.
Rubel Włodzimierz, ul. Ossolińskich 10.

URZĄDZENIA DOMOWE.

Bilik Adam, ul. Kasztelańska 3.
Klimkiewicz Jan, ul. Akademicka 24.
Tennenbaum Adolf, ul. Grottgera 5.

URZĄDZENIA ELEKTRYCZNE.

Dąbrowski Stanisław, ul. 29 Listopada 97.
Ekes Ludwik, ul. Leona Sapiehy 6.
Leśniakowski Stanisław, ul. Chorążczyzny 10.

URZĄDZENIA FABRYCZNE.

Inż. Durbak Paweł, ul. Czarnieckiego 26.
Inż. de Malherbe Michał, Kamionka Strum.
Weinberg Ignacy, ul. Gródecka 44.

URZĄDZENIA MASZYNOWE.

Inż. de Mahlherbe Michał, Kamionka Strum.
Inż. Orange Stanisław, ul. Chodkiewicza 7.
Inż. Roth Edward Feliks, ul. Żulińskiego 4.

URZĄDZENIA MASZYNOWE DLA PRZEMYSŁU DRZEWNEGO.

Inż. Orlicz Tadeusz, ul. Nabielaka 3.

URZĄDZENIA MŁYŃSKIE.

Inż. Durbak Paweł, ul. Czarnieckiego 26.

URZĄDZENIA SKLEPOWE.

Klimkiewicz Jan, ul. Akademicka 24.

USZU CHOROBY.

Dr. Sonnenschein Bernard, ul. Akademicka 14.
Dr. Szumowski Kazimierz, ul. Pijarów 6.

WARTOŚCIOWE PAPIERY.

Goldstein Maksymiljan, ul. Nowy Świat 15.

WENERYCZNE CHOROBY.

Dr. Salpeter Michał, ul. Sykstuska 17.

WENTYLACJA.

Inż. Chylewski Witold, ul. Nabielaka 35.

WETERYNARJA.

Strowski Marjan, pl. Bilczewskiego 2.

WEWNĘTRZNE CHOROBY.

Dr. Danielski Zygmunt, pl. Bernardyński 2a.

WĘDLINIARSTWO.

Kotowicz Józef, ul. Żółkiewska 119.

WIERTNICTWO NAFTOWE.

Lipski Stanisław, ul. Czarnieckiego 3.
Inż. Seelenfreund Dawid, ul. Konopnickiej 10.

WIĘKSZYCH POSIADŁOŚCI ROLNYCH OCENA.

Barzykowski Bronisław, ul. Czarneckiego 3.
Potworowski Henryk. ul. Stryjska 18.
Wierzchleyski Stanisław, ul. Własna Strzecha 14.

WIKTUAŁY.

Dornhelm Teodor, ul. Leona Sapiehy 19.
Kilanowicz Adam, ul. Sykstuska 8.
Klimkiewicz Jan, ul. Akademicka 24.
Kozłowski Władysław, ul. Gródecka 85.

WINO.

Kadernóżka Jan, ul. Rutowskiego 11.
Klimkiewicz Jan, ul. Akademicka 24.
Kozłowski Władysław, ul. Gródecka 85.

WŁÓCZKI.

Kistryn Stanisław, ul. Halicka 21.

WODNA INŻYNIERJA.

Inż. Gerstinger Karol, ul. Teatyńska 25.

WODNE BUDOWNICTWO.

Inż. Bielański Eugenjusz, ul. 29 Listopada 51.
Inż. Gerstinger Karol, ul. Teatyńska 25.
Inż. Jackowski Piotr Władysław, ul. św. Zofji 30.
Inż. Mańkowski Włodzimierz, ul. św. Zofji 52.
Inż. Moor Stanisław, Przemyśl Sienkiewicza 5.
Dr. Inż. Pareński Aleksander, ul. Szeptyckich 10.
Inż. Przetocki Kazimierz, ul. Potockiego 67.
Inż. Rozwadowski Tadeusz, ul. Marji Magdaleny 6.
Inż. Stefanowicz Jarosław, ul. Karpińskiego 15.

WODNO-PRAWNE SPRAWY.

Dr. Inż. Pareński Aleksander, ul. Szeptyckich 10.

WODOCIĄGI.

Inż. Chylewski Witold, ul. Nabielaka 35.
Inż. Rogowski Roman, ul. Asnyka 15.

WÓDKI.

Kadernóżka Jan, ul. Rutowskiego 11.
Klimkiewicz Jan, ul. Akademicka 24.

WOSK ZIEMNY.

Fabian Oskar, ul. Legjonów 5.

WYDAWNICTWO NUT.

Georgeon Józef, ul. Akademicka 6.

WYPADKI SAMOCHODOWE.

Inż. Juhre Aleksander, ul. Kopernika 54.

WYPADKI WYNIKŁE Z RUCHU KOŁOWEGO.

Inż. Roth Edward Feliks, ul. Żulińskiego 4.

WYPADKI W PRZEDSIĘBIORSTWACH PRZEMYSŁ.

Inż. Durbak Paweł, ul. Czarnieckiego 26.

WYROBY PRZEMYSŁU ARTYSTYCZNEGO.

Dr. Czołowski Aleksander, ul. Wronowskich 7.

WYROBY SKÓRZANE.

Winter Salomon, ul. Żółkiewska 5.

WYWŁASZCZENIA.

Barzykowski Bronisław, ul. Czarnieckiego 3.
Dr. Kintzi Artur, Barszczowice p. loco.
Prof. Inż. Kochanowski Cyryl, ul. Piekarska 16.

WYWÓZ DREWNA.

Inż. Dreifür Karol, ul. Tarnowskiego 98.

ZAKŁADÓW PRZEMYSŁOWYCH OCENA.

Dr. Inż. Bieńkowski Stanisław, ul. Potockiego 49.

ZARZĄD ZAKŁADAMI PRZEMYSŁOWEMI.

Grunwald Józef, ul. Kraszewskiego 15 .

ZARZĄD WIĘKSZYCH POSIADŁOŚCI ROLNYCH I LEŚNYCH.

Grunwald Józef, ul. Kraszewskiego 15.

ZAKŁADY DLA TRANSPORTU DRZEWA.

Inż. Orlicz Tadeusz, ul. Nabielaka 3.

ZAWÓD GARBARSKI.

Klepaczewski Franciszek, ul. Ogrodnicka 39.

ZAWÓD PIEKARSKI.

Janowski Rudolf, ul. Zamknięta 3.

ZAWÓD SZKLARSKI.

Fischler Maurycy, ul. Sykstuska 17.

ZŁOTNICTWO.

Dąbrowski Franciszek Wiktor, pl. Akademicki 3.

ZŁOTO.

Hirschprung Mojżesz, ul. św. Stanisława 6.
Tennenbaum Adolf, ul. Grottgera 5.

ŻELAZNE TOWARY.

Kadernóżka Jan, ul. Rutowskiego 11.
Kierski Grzegorz, ul. Sakramentek 8.
Tennenbaum Adolf, ul. Grottgera 5.
Weich Aleksander, ul. Szeptyckich 44.
Weyde Rudolf, ul. Batorego 4.

ŻELAZO-BETONOWE BUDOWLE.

Inż. Jakóbowicz Edward Andrzej, ul. św. Teresy 2.

Oświata.

Kuratorjum Okręgu Szkolnego Lwowskiego

ul. Karmelicka 2, tel. 81 (p. Kurator). Centrala 15-36, 29-72, 30-75.

Godziny przyjęć: w poniedziałki, środy i piątki od godz. 12-tej do 14-tej.

Kurator Okręgu Szkolnego Lwowskiego: Jerzy Gadomski.

BIURO PERSONALNE.

Naczelnik B. P.: Dr. Jan Weryński.
Dział ruchu służbowego: M. Galasiewicz, radca Kuratorjum.
Dział uposażenia: Seweryn Lehnert, radca Kuratorjum.
Dział emerytalny: Bronisław Gajdacz, referendarz.
Sprawy dyscyplinarne: Antoni Sajewicz i Stanisław Lasiota, referendarze Kurat. O. S. Lw.

WYDZIAŁ OGÓLNY.

Naczelnik Wydziału: Gustaw Mieczysław Szulc.
Biuro Higjeny i Wychowania Fizycznego: Dr. J. Pisch, Okręg. Wizytator Szkół.
Instruktorzy wychowania fizycznego: Janina Burdowa, Jadwiga Tomkiewicz, Jan Bożydar Dąbrowski i Szczęsny Połomski.
Harcerstwo. Instruktor harcerstwa: Wilhelm Słaby.
Oddział Finansowy: Stefan Dybczak, kierownik.

WYDZIAŁ SZKOLNICTWA POWSZECHNEGO (I).

Naczelnik Wydziału: Roman Koestlich.
Okręgowi Wizytatorzy szkół: Stanisław Dworski, Stefan Halibej, Mieczysław Piątkowski, Czesław Zaleski.
Oddział Oświaty Pozaszkolnej: Henryk Błażewski, Okręgowy Wizytator Szkół.

WYDZIAŁ SZKOLNICTWA ŚREDNIEGO OGÓLNO-KSZTAŁCĄCEGO I ZAKŁADÓW KSZTAŁCENIA NAUCZYCIELI (II).

Naczelnik Wydziału: Ludwik Jus.
Okręgowi Wizytatorzy Szkół: Zygmunt Gerstman, Eugenjusz Baliński, Seweryn Bilinkiewicz, Seweryn Łeszczij, Stanisław Szediwy, Dr. Juljusz Zaleski, Ludwik Tuleja.

WYDZIAŁ SZKOLNICTWA ZAWODOWEGO (III).

Naczelnik Wydziału: Dr. Karol Zagajewski.
Okręgowi Wizytatorzy szkół: Inż. Stefan Frisch, Inż. Wiesław Sarad, Inż. Jan Masior, Helena Salówna.

ISPEKTORATY SZKOLNE WOJ. LWOWSKIEGO.

Gródek Jagielloński obejmuje powiaty: grodecki, jaworowski, mościcki.
Jarosław: jarosławski, łańcucki, przeworski.
Krosno: krośnieński, rzeszowski.
Lwów: bobrecki, lwowski, żółkiewski.
Lwów-miejski: miasto Lwów.
Nisko: niski, tarnobrzeski.
Przemyśl: dobromilski, przemyski.
Rawa Ruska: lubaczowski, rawski, sokalski.
Rzeszów: kolbuszowski, rzeszowski.
Sambor: drohobycki, rudecki, samborski.
Sanok: leski, sanocki.
Turka: turczański.

SZKOŁY ŚREDNIE OGÓLNO-KSZTAŁCĄCE. WOJEWÓDZTWA LWOWSKIEGO.

a) Państwowe.

Brzozów: Gimnazjum Męskie.
Drohobycz: Gimnazjum Męskie im. Króla Władysława Jagiełły.
Gródek Jagielloński: Gimnazjum Męskie im. Króla Władysława Jagiełły.
Jarosław: Gimnazjum I Męskie.
Gimnazjum II. Męskie im. Augusta Witkowskiego.
Jaworów: Gimnazjum Męskie.
Krosno: Gimnazjum Męskie im. Mikołaja Kopernika.
Leżajsk: Gimnazjum Męskie im. Bolesława Chrobrego.
Lwów: Gimnazjum I Męskie im. Mikołaja Kopernika.
Gimnazjum II Męskie im. Karola Szajnochy.
Gimnazjum III Męskie im. Króla Stefana Batorego.
Gimnazjum IV Męskie im. Jana Długosza.
Gimnazjum V Męskie im. Hetmana Stanisława Żółkiewskiego.
Gimnazjum VI Męskie im. Stanisława Staszica.
Gimnazjum VII Męskie im. Tadeusza Kościuszki.
Gimnazjum VIII Męskie im. Króla Kazimierza Wielkiego.
Gimnazjum IX Męskie im. Jana Kochanowskiego.
Gimnazjum X Męskie im. Henryka Sienkiewicza.
Gimnazjum XI Męskie im. Jana i Andrzeja Śniadeckich.
Gimnazjum XII Męskie im. Stanisława Szczepanowskiego.
Gimnazjum Męskie z ruskim językiem nauczania.
Filja Gimnazjum Męskiego z ruskim językiem nauczania.
Gimnazjum Żeńskie im. Królowej Jadwigi.
Łańcut: Gimnazjum Męskie im. Henryka Sienkiewicza.
Nisko: Gimnazjum Męskie.
Przemyśl: Gimnazjum I Męskie im. Juljusza Słowackiego.
Gimnazjum II Męskie im. Prof. Kazimierza Morawskiego.
Gimnazjum Męskie z ruskim językiem nauczania.
Rawa Ruska: Gimnazjum Koedukacyjne.
Rzeszów: Gimnazjum I Męskie im. ks. Stanisława Konarskiego.
Gimnazjum II Męskie im. Stanisława Sobińskiego.
Sambor: Gimnazjum I Męskie im. Adama Mickiewicza.
Gimnazjum II Męskie im. Mikołaja Kopernika.
Sanok: Gimnazjum Męskie im. królowej Zofji.
Sokal: Gimnazjum Męskie im. Antoniego Malczewskiego.
Tarnobrzeg: Gimnazjum Męskie im. Hetmana Jana Tarnowskiego.
Żółkiew: Gimnazjum Męskie Koednkacyjne im. Hetmana Stanisława Żółkiewskiego.

b) Prywatne.

Bąkowice: Gimnazjum Męskie OO. Jezuitów.
Borysław-Tustanowice: Gimnazjum Koedukacyjne Twa Prywatnego Polskiego Gimnazjum Realnego dla Borysławia i Tustanowic, Sp. z ogr. odp.
Chodorów: Gimnazjum Koedukacyjne im. Artnra Grottgera T-wa Zakładów Nauk. Ogólno-kształcących zawodowych im. A. Grottgera.
Dobromil: Gimnazjum Koedukacyjne Miejskie im. Herburtów.
Drohobycz: I Gimnazjum Żeńskie T-wa I Pryw. Gimn. Żeńsk.
II Gimnazjum Żeńskie (koedukacyjne) im. Henryka Sienkiewicza.
Gimnazjum Koedukacyjne im. Iwana Franki Ukr. T-wa Pedag. „Ridna Szkoła".
Jarosław: Gimnazjum Żeńskie im. Juljusza Słowackiego T-wa Pryw. Gimnazjum Żeńsk. im. J. Słowackiego.
Gimnazjum Żeńskie im. M. Marceliny Darowskiej Zgromadzenia SS. Niepokalanego Poczęcia N. M. P.
Jaworów: Gimnazjum Koedukacyjne im. Józefa Makoweja Ukr. Tow. Ped. „Ridna Szkoła".
Gimnazjum Żeńskie SS. Bazyljanek.
Kolbuszowa: Gimnazjnm Koedukacyjne T-wa Szkoły Gimn. Męskiej.
Lubaczów: Gimnazjum Koedukacyjne Pow. Tow. Szkoły Średniej.

K. S. JAKUBOWSKI KSIĘGARNIA NAKŁADOWA i DRUKARNIA
LWÓW, Piekarska 11
Telefon 12-93 603

Lwów: Gimnazjum Męskie im. Jordana Mieczysława Kistryna.
Gimnazjum Żeńskie S. Goldblatt-Kamerlingowej.
Gimnazjum Żeńskie Dr. Adeli Karp-Fuchsowej.
Gimnazjum Żeńskie im. Adama Mickiewicza, Olgi Żychowiczowej.
Liceum Żeńskie im. A. Mickiewicza, Olgi Żychowiczowej.
Gimnazjum Żeńskie im. Zofji Strzałkowskiej, Spadkobierców Zofji Strzałkowskiej.
Gimnazjum Żeńskie Konwentu SS. Sercanek.
Gimnazjum Żeńskie im. Juljusza Słowackiego Stow. Kobiet z wykształceniem uniwersyteckiem.
Gimnazjum Żeńskie Zgromadzenia SS. Najświętszej Rodziny z Nazaretu.
Gimnazjum Żeńskie U. T .P. „Ridna Szkoła".
Gimnazjum Żeńskie Zgromadzenia SS. Urszulanek.
Gimnazjum Żeńskie SS. Bazyljanek z ruskim językiem nauczania.
Gimnazjum Żeńskie Zgromadzenia SS. de Notre Dame.
Gimnazjum Żeńskie PP. Benedyktynek ormiańskich.
Gimnazjum Żeńskie PP. Benedyktynek łacińskich.
Gimnazjum Koedukacyjne Ewangelickiej Gminy Wyznaniowej z niemieckim językiem nauczania.
Gimnazjum Męskie Żyd. Tow. Szkoły Ludowej Średniej.
Gimnazjum Żeńskie Żyd. Tow. Szkoły Ludowej Średniej.
Przemyśl: Gimnazjum Żeńskie PP. Benedyktynek.
Gimnazjum Żeńskie im. Marji Konopnickiej, Anny Kleczyńskiej.
Gimnazjum Koednkacyjne Żyd. Tow. Szk. Ludowej i Średniej.
Gimnazjum Żeńskie Ukr. Instytutu dla dziewcząt.
Przeworsk: Gimnazjum Koedukacyjne Miejskie im. Króla Władysława Jagiełły.
Rzeszów: Gimnazjum Żeńskie T-wa Pryw. Gimnazjum Żeńskiego.
Gimnazjum Koedukacyjne Żyd. Tow. Szk. Ludowej i Średniej.
Sambor: Gimnazjum Żeńskie im. Marji Konopnickiej Twa Pryw. Gimn. Żeńsk. im. Marji Konopnickiej.
Sanok: Gimnazjum Żeńskie im. Emilji Plater, Twa Pryw. Gimn. Żeńsk.
Strzyżów n. W.: Gimnazjum Miejskie Koedukacyjne.
Turka: Gimnazjum Koedukacyjne im. Marszałka Józefa Piłsudskiego, T-wa Gimnazjalnego.

ZAKŁADY KSZTAŁCENIA NAUCZYCIELI WOJEWÓDZTWA LWOWSKIEGO.

a) Państwowe.

Jaworów: Seminarjum Nauczycielskie Żeńskie.
Krosno: Seminarjum Nauczycielskie Męskie.
Lwów: Seminarjum Nauczycielskie Męskie im. Stanisława Sobińskiego.
I. Seminarjum Nauczycielskie Żeńskie im. Asnyka.
Seminarjum Ochroniarskie im. S. Jachowicza.
Wyższe Kursy Nauczycielskie.
Przemyśl: I. Seminarjum Nauczycielskie Żeńskie.
II. Seminarjum Nauczycielskie Żeńskie.
Rzeszów: Seminarjum Nauczycielskie Męskie im. St. Staszica.
Sambor: Seminarjum Nauczycielskie Męskie im. Marszałka Józefa Piłsudskiego.
Sokal: Seminarjum Nauczycielskie Męskie im. Włodzimierza Dzieduszyckiego.

b) Prywatne.

Drohobycz: Seminarjum Nauczycielskie Żeńskie T-wa Pol. Pryw. Sem. Naucz. Żeńskie.
Seminarjum Nauczycielskie Żeńskie SS. Bazyljanek.
Jarosław: Seminarjum Nauczycielskie Żeńskie im. Emilji Plater.
Krosno: Seminarjum Nauczycielskie Żeńskie Miejskie.
Lwów: Seminarjum Nauczycielskie Żeńskie im. Z. Strzałkowskiej.
Seminarjum Nauczycielskie Żeńskie SS. Nazaretanek.
Seminarjum Nauczycielskie Koedukacyjne im. Bolesława Prusa.
Seminarjum Nauczycielskie Żeńskie SS. Bazyljanek.
Prywatne Seminarjum Ochroniarskie SS. Bazyljanek z ruskim jęz. nauczania (ul. Potockiego 45).
Łańcut: Seminarjum Nauczycielskie Żeńskie SS. Boromeuszek.
Przemyśl: Seminarjum Nauczycielskie Żeńskie PP. Benedyktynek.
Rzeszów: Seminarjum Nauczycielskie Żeńskie T-wa Pol. Pryw. Sem. Naucz. Żeńsk.
Sambor: Polskie Seminarjum Naucz. Żeńskie im. Asnyka.
Seminarjum Naucz. Żeńsk. Ukraińskiego Tow. Pedagogicznego.
Żółkiew: Seminarjum Naucz. Żeńskie SS. Felicjanek.

SZKOŁY ZAWODOWE WOJEW. LWOWSKIEGO.

a) Państwowe.

1. SZKOŁY HANDLOWE.

Lwów: Szkoła Ekonomiczno-Handlowa.
Szkoła Zawodowa Żeńska (oddział handlowy).
Przemyśl: Szkoła Handlowa.

2. SZKOŁY TECHNICZNE I RZEMIEŚLNICZE.

Borysław: Szkoła Wiertnicza.
Jarosław: Szkoła Budownictwa.
Szkoła Majstrów Budowlanych.
Szkoła Przemysłu Drzewnego.
Kamionka Strumiłłowa: Szkoła Kołodziejsko-Kowalska.
Krosno: Szkoła Tkacka.
Lwów: Szkoła Techniczna.
Szkoła Majstrów Budowlanych.
Szkoła Rzemiosł.
Rudnik n. S.: Szkoła Koszykarska.

3. SZKOŁY ZAWODOWE ŻEŃSKIE.

Lwów: Szkoła Zawodowa Żeńska.

4. SZKOŁY ROLNICZE, OGRODNICZE I MLECZARSKIE.

Gródek Jagielloński: Szkoła Rolnicza (męska).
Miłocin (pow Rzeszów): Szkoła Rolnicza (męska).
Rzeszów: Szkoła Mleczarska.
Suchodół (pow. Krosno): Szkoła Rolnicza (męska).
Wólka Kapitańska pod Lwowem: Szkoła Ogrodnicza.

Zakład S. S. Miłosierdzia dla dziewcząt pod wezwaniem św. Kazimierza we LWOWIE, ul. Klasztorna 2.
wychowuje: sieroty od 6 roku życia do ukończenia studjów tak praktycznych jak i naukowych.
1488 Kierownictwo Zakładu pozostaje w rękach Zgromadzenia S. S. Miłosierdzia.

b) Prywatne.

1. SZKOŁY HANDLOWE.

Borysław: Szkoła Handlowa T. S. H.
Drohobycz: Szkoła Handlowa T. S. H.
Jarosław: Szkoła Handlowa T. S. H.:
Lwów: Liceum Handlowe Tow. Lic. Handl.
Szkoła Handlowa T. S. H.
Szkoła Handlowa Żyd. T. S. H.
Szkoła Handlowa Towarzystwa „Proświta".
Szkoła Handlowa dla dorosłych VI. Okr. Zw. Strzel.
Przemyśl: Liceum Handlowe Tow. Lic. Handl.
Rozwadów: Szkoła Handlowa T. S. Zaw.
Rzeszów: Szkoła Handlowa T. S. H.
Sambor: Szkoła Handlowa T. S. H.
Szkoła Handlowa im. Gotthelfa.
Sanok: Szkoła Handlowa Zw. N. P.
Sokal: Szkoła Handlowa St. Kochanowskiego

2. SZKOŁY TECHNICZNE I RZEMIEŚLNICZE.

Drohobycz: Średnia Szkoła Techniczna T. S. Tech. (elektromechan.).
Lwów: Szkoła Rzem. Przem. im. Korkisa, ul. św. Teresy 28.
Przemyśl na Zalesiu: Warsztaty Stolarskie Br. Albertynów.
Rawa Ruska: Szkoła Krawiecka T. S. L.
Rzeszów: Szkoła Rzemiosł Tow. Pryw. Szk. Przem.

3. SZKOŁY ZAWODOWE ŻEŃSKIE.

Borysław: Szkoła Zawodowa Żeńska T. S. L.
Drohobycz: Szkoła Zawodowa Żeńska.
Lwów: Szkoła Zawodowa Żeńska Tow. Warsztatów Rękodz. Żyd.
Szkoła Zawodowa Żeńska SS. Bazyljanek.
Szkoła Zawodowa Żeńska SS. Opatrzności Bożej.
Szkoła Rzemiosłowo Żeńska Spółdzielni „Trud".
Przemyśl: Szkoła Zawodowa Ż. T. S. L.
Szkoła Zaw. Żeńska Tow. Warsztatów Rękodz. Żyd.
Rawa Ruska: Szkoła Zawodowa Ż. T. S. L.
Rzeszów: Szkoła Zawodowa Żeńska T. S. L.
Sambor: Szkoła Zawodowa Żeńska im. Sobińskiego.
Szkoła Zawodowa Żeńska Fund. Gotthelfa.
Żółkiew: Szkoła Zawodowa Żeńska Tow. Ochr. młodz. żyd.

4. SZKOŁY ROLNICZE, OGRODNICZE I MLECZARSKIE.

Albigowa: Ludowa Szkoła Rolnicza Żeńska (samorządowa).
Korczyna (pow. Krosno): Ludowa Szkoła Rolnicza Żeńska (subwencjonowana).
Mokrzyszów: (p. Tarnobrzeg): Ludowa Szkoła Rolnicza Męska (samorządowa).
Pohorce (pow. Rudki): Ludowa Szkoła Rolnicza Żeńska (subwencjonowana).
Przemyśl: Ludowa Szkoła Rolnicza Żeńska (subwencjonowana).
Snopków (pod Lwowem): Główna Szkoła Gospodarcza Żeńska.
Lwów (Cetnarówka): Szkoła Zielarska M. T. Z.
Kałusz: Ludowa Szkoła Rolnicza Żeńska.
Miłowanie (pow. Tłumacz): Ludowa Szkoła Rolnicza Żeńska (subwencjonowana).
Jazłowiec (pow. Buczacz): Seminarjum Gospodarcze.
Ruda Kochawińska (pow. Żydaczów): Ludowa Szkoła Rolnicza Żeńska (subwencjonowana).
Oleska (pow. Złoczów): Ludowa Szkoła Rolnicza Żeńska (samorządowa).
Witków (pow. Radziechów): Ludowa Szkoła Rolnicza Żeńska (subwencjonowana).
Szybalin (pow. Brzeżany): Koedukacyjne Kursy Rolniczo Gospod. (ukraińskie).

CZTEROLETNIA SZKOŁA ŚREDNIA OGÓLNOKSZTAŁCĄCA KOEDUKACYJNA DLA DOROSŁYCH

Związku Nauczycielstwa Polskiego we Lwowie, ul. Franciszkańska 9, telef. 27-20.

Dyrektor Szkoły: Prof. Alfred Stachy. Szkoła ma za zadanie umożliwienia osobom dorosłym uzyskanie pod kierunkiem fachowych nauczycieli wiadomości w zakresie gimnazjum typu humanistycznego i matematycznego, przyrodniczego oraz przygotowanie do egzaminu dojrzałości, uprawniającego do studjów wyższych. Szkoła przeznaczona jest dla obu płci bez różnicy wyznania i narodowości. Program nauczania obejmuje materjał naukowy klas od IV do VIII gimnazjum, rozłożony na cztery lata nauki. Z końcem każdego roku szkolnego uczniowie otrzymują świadectwa szkolne. Nauka odbywa się w godzinach wieczornych od 18.30 do 21.25. Opłata miesięczna za naukę wynosi zł. 25.—, wpisowe zł. 10.—.

Kolej.

Dyrekcja Okręgowa Kolei Państwowych we Lwowie

ul. Zygmuntowska 1.

Godziny przyjęć dla stron od 12—13.30.

Delegat Sztabu Głównego przy D. O. K. P. Lwów, ul. Zygmuntowska Nr. 1, II. p.

Delegat Sztabu Głównego przy D. O. K. P. Lwów: Mjr. Dypl. Turek Stanisław, tel. 22-73.

Bibljoteka Towarzystwa Czynnej Pomocy Pracowników Poczty, Telegrafu i Telefonu
Rzeczypospolitej Polskiej we Lwowie
ulica Słowackiego 3. I. piętro. — Telefon Nr. 2-56. 1485
otwarta w dnie powszednie BEZ PRZERWY od godziny 9-tej do godziny 19·30.

PREZYDJUM.

Dyrektor Kolei Państwowych: Inż. Łaguna Stanisław, tel. 270.
Wicedyrektor Kolei Państwowych: Dr. Świgost Stanisław, tel. 270.
Sekretarz Prezydjalny: Zarzycki, Leon, tel. 270.
Wydział Ruchu: Naczelnik: Inż. Walicki Stefan, tel. 101-00, wewnętrz. 10.
Zastępca Naczelnika: Mgr. Cramer Feliks, tel. 101-00, wewnętrz. 10.
Wydział Mechaniczny: Naczelnik: Inż. Palimączyński Józef, tel. 101-00, wewnętrz. 14.
Zastępca Naczelnika: Inż. Janczur Leopold, tel. 101-00, wewnętrz. 11.
Wydział Drogowy: Naczelnik: Inż. Kalityński Zygmunt, tel. 101-00, wewnętrz. 22.
Zastępca Naczelnika: Inż. Lorfing Jan, tel. 101-00, wewnętrz. 6.
Wydział Handlowo-Taryf.: Naczelnik: Mgr. Pisarski Alfred, tel. 101-00, wewnętrz. 16.
Wydział Zasobów: Naczelnik: Inż. Szulc de Szulcer Antoni, tel. 101-00, wewnętrz. 7.
Wydział Sanitarny: Naczelnik: Dr. Opolski Jan, tel. 101-00, wewnętrz. 5.



Biuro Personalne: Naczelnik: Mączka Andrzej, tel. 101-00, wewnętrz. 8.
Biuro Wojskowe: p. o. Naczelnik: Cisek Michał, tel. 106-58.
Biuro Finansowe: Naczelnik: Kryszczkajtis Stanisław, tel. 101-00, wewnętrz. 1.
Biuro Kontroli Dochodów: Naczelnik: Mgr. Kohlhepp Albin, tel. 101-00, wewnętrz. 30.
Biuro Prawne: Naczelnik: Mgr. Górski Józef, tel 101-00, wewnętrz. 2.
Kasa Dyrekcyjna: Kasjer: Posselt Ignacy, tel. 101-00. wewnętrz. 46.

URZĘDY WYKONAWCZE.

Oddziały Ruchu: Lwów, Przemyśl, Sambor.
Oddziały Mechaniczne: Lwów Nr. I. Przemyśl Nr. II.
Oddziały Drogowe: Brody, Drohobycz, Jarosław, Lwów Nr. I. Lwów Nr. II., Przemyśl, Rawa Ruska, Sambor, Tarnopol.

Dyrekcja Okręgu Poczt i Telegrafów we Lwowie.

Dyrektor Okręgu Poczt i Telegrafów: Dominik Moszoro, m. Słowackiego 1, tel. pryw. 66-66, tel. urzęd. centrala poczty, wewnętrzny Nr. 1.
Naczelnik Wydz. I.: Słowackiego 1, tel. centr. poczty wewnętrz. Nr. 2 i 37.
Naczelnik Wydz. II.: Słowackiego 1, tel. centr. poczty wewnętrz. Nr. 30.
Naczelnik Wydz. III.: Budynek poczt. obok Dworca Gł., tel. centr. poczt. wewnętrz. Nr. 45.
Naczelnik Wydz. IV.: Budynek poczt. obok Dworca Gł., tel. centr. poczt. wewnętrz. Nr. 44.
Sekretarjat Dyrek. Okr.: Słowackiego 1, tel. centr. poczt. wewnętrz. Nr. 1.
Oddział 1, osobowy: Słowackiego 1, telefony: Kierownik c. p. wewn. Nr. 3, referenci c. p. numery wewnętrzne 7, 8 i 77.
Oddział 2, organizacyjny: Słowackiego 1, telefony: Kierownik c. p. wewnętrz. Nr. 4, referenci c. p. numery wewnętrz. 14 i 51.
Oddział 3, gospodarczy: Słowackiego 1, telef.: Kier. c. p. wewnętrz. Nr. 18, referenci c. p. numer wewnętrz. 17.
Oddział budowlany: Słowackiego 1, telef.: Kier. c. p. wewnętrz. Nr. 73, referenci c. p. Nr. wewnętrz. 72, kreślarnia c. p. wewnętrz. 68.
Samodzielne Biuro Wojskowe: Słowackiego 1, telef.: c. p. wewnętrz. Nr. 65.
Referat Społeczny: Słowackiego 1, telef.: c. p. wewn. Nr. 38.
Oddział 4, komunikacyjny Budynek Dworca Gł.: telefony: Kierownik c. p. wewnętrz. Nr. 47, referenci c. p. wewnętrz. Nr. 62.
Oddział 5, ruchu pocztowego: Słowackiego 1, telefony: Kierownik c. p. wewnętrz. Nr. 32, referenci c. p. wewnętrz. Nr. 15, 32 i 59.

Oddział 6, Ruchu kasowego: Słowackiego 1, telef.: Kierownik c. p. wewnętrz. Nr. 64, referenci c. p. wewnętrz. Nr. 31.

Oddział 7, budowy i konserwacji telegraf. i telef.: Budynek pocztowy obok Dworca Gł., telef.: Kierownik c. p. wewnętrz. Nr. 39, referenci c. p. wewnętrz. Nr. 34, 35, 36.

Oddział 8, eksploatacji telegrafu i telef.: Budynek obok Dworca Gł., telef.: Kierownik c. p. wewnętrz. Nr. 46, referenci c. p. wewnętrz. Nr. 41, 43, 63.

Oddział 9, księgowości: Budynek obok Dworca Gł., telef.: c. p. wewnętrz. Nr. 33.

Oddział 10, likwidacja uposażeń: Budynek obok Dworca Gł., telef.: Kierownik c. p. wewnętrz. Nr. 25, referenci c. p. wewnętrz. Nr. 49.

Oddział 11, kontroli rachunków: Budynek obok Dworca Gł., telef.: Kierownik c. p. wewnętrz. Nr. 48, referenci c .p. wewnętrz. Nr. 26.

Kancelarja Dyrekcji: Protokół podawczy, Ekspedyt, Registratura, Słowackiego 9, telef.: c. p. wew. Nr. 42.

Skład materjałów pocztowych: Budynek obok Dworca, telef Nr. 3-36.

Skład materjałów teletechnicznych: Budynek obok Dworca, telef.: c. p. wewnętrz. Nr. 4.



URZĘDY POCZTOWE W MIEŚCIE LWOWIE.

Urząd pocztowy Lwów 1, ul. Słowackiego 1.
Telefony: Naczelnik c. p. wewn. 21. Kancelarja naczelnika c. p. wewn. 20.
Oddział listowy c. p. wewn. numery 13, 10, 74 i 19 (gazety).
Oddział kasowy c. p. wewn. numery 78 i 82.
Oddział paczkowy c. p. wewn. numery 22 i 23.
Oddział pocztowo-celny c. p. wewn. 24.

Urząd telefoniczno-telegraficzny, Lwów, ul. Słowackiego 1.

Telefony: Naczelnik c. p. wewn. 29.
Kancelarja c. p. wewn. 5.
Oddział techniczny i ruchu c. p. wewn. 60.
Oddział Administracyjny i kasowy c. p. wewn. 70.
Rachunkozdawstwo c. p. wewn. 67.
Urząd teletechniczny we Lwowie, ul. Słowackiego 1.
Telefony c. p. wewn. Nr. 27 i c. p. 66.
Uwaga: skrót c. p. oznacza centralę pocztową, z którą P. A. S. T., łączy bez podania numeru (82-80 do 82-87).

Urząd pocztowo-telegraficzny Lwów 2, budynek obok dworca głównego.

Telefony: Naczelnik 11-25.
Kancelarja i sortownia 12.
Westybul 17.
Oddział paczkowy i pocztowo-celny 637.
Urząd pocztowo-telegraficzny Lwów 4, ul. Czarnieckiego 18, tel. 3-14.
Urząd pocztowo-telegraficzny Lwów 5, ul. Friedrichów 2, tel. 3-16.
Urząd pocztowo-telegraficzny Lwów 6, ul. Łukasińskiego 2, tel. 2-87.
Urząd pocztowo-telegraficzny Lwów 7, ul. Podlewskiego 6, tel. 1-80.
Urząd pocztowo-telegraficzny Lwów 8, ul. Wałowa 14, tel. 18.
Urząd pocztowo-telegraficzny Lwów 1, ul. Supińskiego 2, tel. 71-98.
Urząd pocztowo-telegraficzny Lwów 13, ul. Głęboka 3, tel. 30-87.
Urząd pocztowo-telegraficzny, Lwów 14, Jałowiec 97, tel. 83.
Urząd pocztowo-telegraficzny Lwów 15, ul. Kulparkowska 1, tel. 3-15.
Urząd pocztowo-telegraficzny Lwów 16, pl. Bema, tel. 51-59.
Urząd pocztowo-telegraficzny Lwów 17, ul. Gosiewskiego 5, tel. 3-17.
Urząd pocztowo-telegraficzny Lwów 19, Dworzec Podzamcze, **tel. 84.**
Agencja pocztowa (Kleparów) Lwów 20, tel. międzymiastowy.
Agencja pocztowa (Kulparków) Lwów 21, tel. międzymiastowy.
Urząd poczt. telegr. (Sygniówka) Lwów 22, tel. międzymiastowy.
Urząd poczt. telegr. (Zamarstynów) Lwów 23, tel. międzymiastowy.
Urząd poczt. telegr. (Zniesienie) Lwów 24, tel. międzymiastowy.
Agencja pocztowa Lewandówka Lwów 25, tel. międzymiastowy.
Uwaga: Agencje pocztowe i pocztowo-telegraficzne mają pełny zakres działania urzędów pocztowych, względnie pocztowo-telegraficznych.

TOWARZYSTWO CZYNNEJ POMOCY PRACOWNIKÓW POCZTY, TELEGRAFU i TELEFONU RZECZYPOSPOLITEJ POLSKIEJ

WE LWOWIE, UL. SŁOWACKIEGO 3. I. P. TEL. Nr. 2-56.

KONTA CZEKOWE P. K. O.:
LWÓW 503.464
KRAKÓW . . . 406.127
WARSZAWA . 143.943

ROK ZAŁOŻENIA 1880.
RACHUNKI BIEŻĄCE:
BANK GOSPODARSTWA KRAJOWEGO

Lat temu 54 — w r. 1880 — grono urzędników pocztowych we Lwowie powołało do życia Towarzystwo Czynnej Pomocy urzędników pocztowych w b. Galicji wraz z Wielkiem Księstwem Krakowskiem i nadało mu od samego początku charakter stowarzyszenia wyłącznie humanitarnego. — Było to Towarzystwo w ówczesnych czasach jedynem stowarzyszeniem na terenie b. zaboru austrjackiego, powstałem wśród sfer urzędniczych narodowości polskiej. Idea Towarzystwa niesienia materjalnej pomocy swym członkom w chwili najcięższej dla każdego, bo w chwili śmierci zaistniałej w rodzinie członka skupiła w łonie Towarzystwa niemal wszystkich ówczesnych pracowników pocztowych Polaków tak urzędników jak i pracowników niższych. Towarzystwo bowiem poza swą działalnością humanitarną biorąc równocześnie udział w każdym przejawie życia narodowego stało się łącznikiem duchowym wśród licznej rzeszy zawodowych pracowników narodowości polskiej.

Z biegiem czasu poszły za przykładem pocztowców skupienia innych pracowników państwowych, nie tylko na terenie zaboru, gdzie żywioł polski był dominującym — lecz również na terenie innych krajów, wchodzących w skład b. monarchji austro-węgierskiej.

Możliwe początkowo warunki egzystencji ograniczały przez dłuższy czas działalność Towarzystwa do niesienia pomocy jedynie w wypadkach śmierci — z chwilą jednak pogarszania się tych warunków zaczęto myśleć o rozszerzeniu akcji humanitarnej na inne możliwe pola jej działalności. Utworzono pierwszy fundusz zapomogowy, z którego spieszono z pomocą członkom za ich życia i nadano mu nazwę właściwego inicjatora i założyciela Towarzystwa, ś. p. Antoniego Rybotyckiego.

Wojna światowa przerwała prace rozpoczęte nad dalszym rozwojem działalności humanitarnej — jakkolwiek nie przerwała dotychczasowej działalności Towarzystwa. Z chwilą odzyskania niepodległości państwowej wszczęto na nowo przerwane prace — a ich rezultatem zasadnicza zmiana ustroju Towarzystwa, dokonana w roku 1921 i 1922.

Rozszerzenie działalności Towarzystwa na obszar całego Państwa i objęcie nią wszelkich możliwych jej kierunków (poza zasiłkami na koszta pogrzebu — zapomogi bezzwrotne i zwrotne dla członków w wypadkach nagłych lub poważnych nieszczęść rodzinnych, opieka

nad wdowami i sierotami pocztowemi, akcja bursowa, troska o zdrowie członków i ich rodzin, działalność kulturalno-oświatowa, pamięć o potrzebach młodzieży szkolnej, kolonje letnie i t. p.) zjednały Towarzystwu liczne rzesze pracowników pocztowych na terenie całej Polski.

Mimo stosunkowo krótkiego czasu — już dziś działalność Towarzystwa dała przepiękne rezultaty głównie w czterech kierunkach:

POCZTOWY DOM ZDROWIA
im. Ministra Inż. Ignacego Boernera
w Hrebenowie.

Przepiękne położenie tak samej miejscowości — 500 m. nad poziomem morza — otoczonej zewsząd górami, i szpilkowemi lasami — jak i Pocztowego Domu Zdrowia, tuż nad rzeką Opór, — swoboda w codziennem życiu pensjonarjuszów, tak konieczna dla prawdziwego wypoczynku — doskonała, obfita i zdrowa kuchnia we własnym zarządzie skrupulatnie przez wszystkich przestrzegana regularność 4-krotnych dziennych posiłków — rozmaitość gier i zabaw towarzyskich — telefon, bibljoteka, fortepian, radjo, kort tenisowy, siatkówka, ranna gimnastyka na wolnem powietrzu, własna kaplica z nabożeństwami dla miejscowej Polonji letniskowej — przystępne ceny, dogodne połączenia kolejowe — kąpiel rzeczna, powietrzna i słoneczna — to wszystko sprawia, że Dom ten pierwszorzędny chrześcijański pensjonat w Hrebenowie, cieszy się zawsze nadzwyczajną frekwencją łaknących prawdziwego wypoczynku.

BIBLJOTEKA.

Własna bibljoteka — licząca ponad 7.000 dzieł ze wszystkich dziedzin stale zwiększana aktualnemi nowościami — bogaty dział dla młodzieży szkolnej — obfita, stosownie do zapotrzebowania uzupełniana lektura szkolna, umożliwia wszystkim pracownikom zawodowym, bez względu na ich przynależność do Towarzystwa, korzystania.

Wypożyczalnia otwarta w dnie powszednie bez przerwy od godziny 9 do 19·30.

a wreszcie

Dziesiątki tysięcy złotych udzielone członkom w formie zapomóg zwrotnych i pomoc licznym rzeszom wdów i sierót, oto widoczne i błogosławione w swych skutkach wyniki usiłowań Towarzystwa.

Czem jest pomoc pieniężna w chwilach nieraz bardzo ciężkich dla każdego pracownika w dzisiejszych trudnych warunkach życiowych — nie potrzeba chyba dowodzić. Tych kilkadziesiąt tysięcy złotych służących członkom właśnie w takich chwilach, spełnia należycie swe dobroczynne posłannictwo.

1485

Wojsko.

Dowództwo Okręgu Korpusu Nr. VI. Lwów

pl. Bernardyński 6.

Dowódca O. K. VI: gen. bryg. Popowicz Bolesław, godziny przyjęć: w czwartki od 11—13.
Oficer ordynansowy D-cy O. K. VI: kpt. Banach Tadeusz, tel. 22-00.
Zastępca Dowódcy O. K. VI: płk. dypl. Czerniewski Marjan, tel. 22-06.
Szef Sztabu O. K. VI: ppłk. dypl. Szydłowski Kazimierz, tel. 22-05.

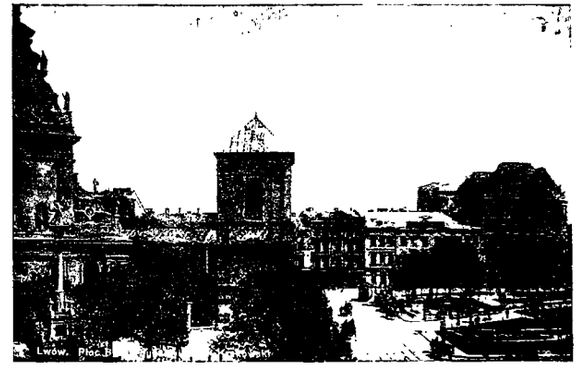

Lwów — pl. Bernardyński.

SZEFOWIE SŁUŻB O. K. VI.

Szef Uzbrojenia O. K. VI, ul. Wałowa 16, tel. wewn. 66 (przez centralę D. O. K.).
Szef Sanitarny O. K. VI, ul. Wałowa 16, tel. wewn. 28 (przez centralę D. O. K.). Godziny przyjęć 12—14.
Szef Weterynarji O. K. VI, ul. Balonowa 9, tel. wewn. 51 (przez centralę D. O. K.).
Szef Intendentury O. K. VI, ul. Janowska 5, tel. wewn. 54 (przez centralę D. O. K.). Godziny przyjęć 12—13.
Szef Budownictwa O. K. VI, ul. Wałowa 16, tel. wewn. 76 (przez centralę D. O. K.). Godziny przyjęć 11—13.
Okręgowy Urząd Bud. O. K. VI, ul. Wałowa 16, tel. wewn. 75 (przez centralę D. O. K.).
Szef Fortyfikacji O. K. VI, ul. Wałowa 16, tel. wewn. 18 (przez centralę Komendy Miasta).
Okręgowy Urząd W. F. i P. W., ul. Jabłonowskich 5, tel. 22-15. Godziny przyjęć 12-14.
Dziekan Katolicki O. K. VI, ul. Wałowa 16, tel. wewn. 16 (przez centralę Komendy Miasta).
Dziekan Prawosławny O. K. VI, ul. Wałowa 16.
Proboszcz Ewang. O. K. VI, ul. Wałowa 16.
Szef Wojskowego Sądu Okręgowego Nr. 6, ul. Zamarstynowska 9, tel. wewn. 23 (przez centralę D. O. K.).
Prokurator przy W. S. O. Nr. 6, ul. Zamarstynowska 9, tel. wewn. 24 (przez centralę D. O. K.).

KOMENDA GARNIZONU LWÓW, ul. Wałowa 16.

Komendant Garnizonu: gen. bryg. Czuma Walerjan, tel. 22-56. Godziny przyjęć 12—13.
Komendant Miasta Lwów: ppłk. dypl. Kuczyński Zygmunt, tel. 22-50. Godziny przyjęć 12—13.

WŁADZE POBOROWE.

Powiatowa Komenda Uzupełnień Lwów-Miasto, ul. Jacka 1, tel. 22-42. Godziny przyjęć 13—14.
Powiatowa Komenda Uzupełnień Lwów-Powiat, ul. Kurkowa 12, tel. 22-41. Godziny przyjęć 11—12.

ZAKŁADY.

6 **Szpital Okręgowy,** ul. Łyczakowska 26, tel. wewn. 46 (przez centralę D. O. K.).
Wojskowy Sąd Okręg. Nr. 6, ul. Zamarstynowska 9, tel. wewn. 23 (przez centralę D. O. K.).
Wojskowe Więzienie Śledcze, ul. Zamarstynowska 9, tel. wewn. 25 (przez centralę D. O. K.).
Składnica Mat. Int., ul. Janowska 21, tel. wewn. 73 (przez centralę D. O. K.).

POWIATOWE KOMENDY UZUPEŁNIEŃ NA TERENIE O. K. VI.

Brzeżany, Powiaty: Brzeżany, Rohatyn, Podhajce.
Buczacz, Powiaty: Buczacz, Tłumacz.
Czortków, Powiaty: Czortków, Kopyczyńce, Borszczów. Zaleszczyki.
Kałusz, Powiaty: Kałusz, Dolina.
Kamionka Str., Powiaty: Kamionka Str., Radziechów, Sokal.
Kołomyja I, Powiaty: Kołomyja, Horodenka.
Kołomyja II, Powiaty: Kossów, Sniatyn.
Lwów-Miasto, Powiaty: m. Lwów.
Lwów-Powiat, Powiaty: Lwów, Bóbrka, Przemyślany.
Rawa Ruska, Powiaty: Rawa Ruska, Żółkiew.
Stanisławów, Powiaty: Stanisławów, Nadwórna.
Stryj, Powiaty: Stryj, Żydaczów.
Tarnopol, Powiaty: Tarnopol, Zbaraż, Skałat, Trembowla.
Złoczów, Powiaty: Złoczów, Zborów, Brody.

Instytucje naukowe.

Uniwersytet Jana Kazimierza.

Tel. centr.: 98-20, 21, 22, 23.

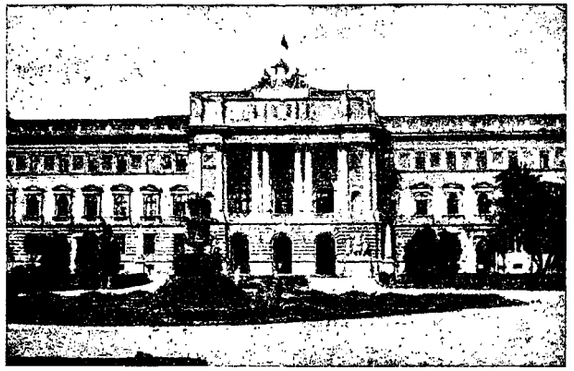

Lwów — Uniwersytet Jana Kazimierza.

SKŁAD SENATU AKADEMICKIEGO

w roku akademickim 1934/35.

Rektor: Magnificus Prof. Dr. Czekanowski Jan.
Prorektor: Prof. Dr. Longchamps de Berier.
Zast. Prorektora: X. Prof. Dr. Aleksy Klawek.
Dyr. kancel. i kier. Sekret.: Mr. Postępski Stanisław.
Kwestor Uniw.: Józef Malec.

Dziekani.

Wydziału Teologicznego: X. Prof. Dr. Michał Wyszyński.
Wydziału Prawa: Prof. Dr. Ludwik Ehrlich.
Wydziału Lekarskiego: Prof. Dr. Włodzimierz Koskowski.
Wydziału Humanistycznego: Prof. Dr. Adam Fischer.
Wydziału Matem.-Przyrodn.: Prof. Dr. Stan. Kulczyński.

Prodziekani.

Wydziału Teologicznego: X. Prof. Dr. Aleksy Klawek
Wydziału Prawa: Prof. Dr. Zbigniew Pazdro.
Wydziału Lekarskiego: Prof. Dr. Jan Lenartowicz.
Wydziału Humanistycznego: Prof. Dr. Teofil Modelski.
Wydziału Matem.-Przyrodn.: Prof. Dr. Hugo Steinhaus.

Delegaci.

Wydziału Teologicznego: X. Prof. Dr. Adam Gerstman.
Wydziału Prawa: Prof. Dr. Kazimierz Przybyłowski.
Wydziału Lekarskiego: Prof. Dr. Włodzimierz Sieradzki.
Wydziału Humanistycznego: Prof. Dr. Edmund Bulanda.
Wydziału Matem.-Przyrodn.: Prof. Dr. Wojciech Rogala.

Politechnika.

WŁADZE AKADEMICKIE POLITECHNIKI LWOWSKIEJ.

Skład osobowy Senatu.

J. M. Rektor: Prof. Dr. Inż. Otto Nadolski.
Prorektor: Prof. Dr Inż. Edward Sucharda.
Dziekan Wydz. Inż.: Prof. Dr. Antoni Wereszczyński.
Delegat Wydz. Inż.: Prof. Inż. Kazimierz Zipser.
Zastępca Delegata Wydz. Inż.: Prof. Dr. Inż. Maksymiljan Matakiewicz.
Dziekan Wydz. Arch.: Prof. Dr. Inż. Adam Kuryłło.
Delegat Wydz. Arch.: Prof. Inż. Władysław Derdacki.
Zastępca Delegata Wydz. Arch.: Prof. Dr. Inż. Kazimierz Bartel.
Dziekan Wydz. Mech.: Prof. Inż. Edward Geisler.
Delegat Wydz. Mech.: Prof. Dr. Inż. Włodzimierz Krukowski.
Zastępca Delegata Wydz. Mech.: Prof. Dr. Inż. Kazimierz Idaszewski.
Dziekan Wydz. Chem.: Prof. Dr. Wiktor Jakób.
Delegat Wydz. Chem.: Prof. Dr. Stanisław Pilat.

KULTURALNO-OŚWIATOWY
INSTYTUT STAUROPIGJAŃSKI
LWÓW, UL. BLACHARSKA L. 9.
WŁAŚCICIEL CERKWI WOŁOSKIEJ, MUZEUM CERKIEWNO-ARCHEOLOGICZNEGO,
KSIĘGARNI, DRUKARNI, INTROLIGATORNI.
MONOPOL WYDAWNICTWA KSIĄG CERKIEWNYCH GR.-KAT. OBRZĄDKU.
1580

Zastępca Delegata Wydz. Chem.: Prof. Dr. Inż. Tadeusz Kuczyński.
Dziekan Wydz. Roln.-las.: Prof. Dr. Inż. Tadeusz Malarski.
Delegat Wydz. Roln.-las.: Prof. Inż. Karol Różycki.
Zastępca Delegata Wydz. Roln.-las.: Prof. Dr. Benedykt Fuliński.

Sekretarjat

ul. Sapiehy 12, I. p., tel. 39-81.

Kierownik Sekretarjatu Politechniki Lwowskiej: Mr Stanisław Kuziński, ul. Batorego 34, tel. 79-59.

Oddział administracyjny.

Referendarz urzędn. kontr. w VIII. gr. up.: Mr. Bolesław Walawski, zast. kierownika sekretarjatu.
Podreferendarz, urzędn. kontr. w IX. gr. up.: Tadeusz Telichowski.
Podreferendarz, urzędn. kontr. w X. gr. up.: Eugenjusz Romach.

Oddział rachunkowy (Kwestura)

ul. Sapiehy 12, I. p., tel. 58-38.

Kwestor: Jan Orłowski.
Sekretarz rachunkowy: Karol Zamorski, zast. Kwestora.
Sekretarz rachunkowy: Zofja Sołtysikówna.
Sekretarz rachunkowy: Marjan Łomnicki.

Oddział techniczny (Intendentura)

ul. Sapiehy 12, parter, tel. 57.

Sekretarz techniczny: Artur Grantsch.

Zarząd w Dublanach

Dublany k. Lwowa, tel. 2-81, 78-81.

Kierownik administracyjny Zakładów naukowych w Dublanach: Prof. Inż. Karol Różycki.
Sekretarz administracyjny: Józef Wolski.
Pomocnik techniczny: Stefan Staliński.

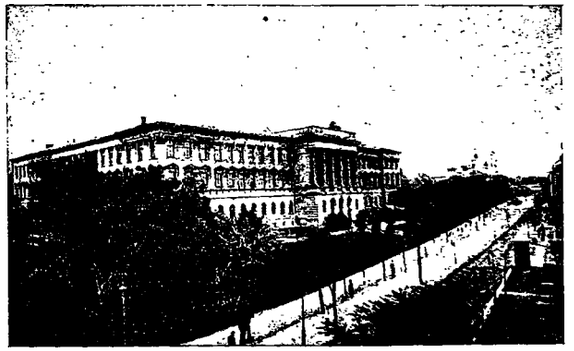

Lwów — Politechnika.

DZIEKANATY.

Wydział Inżynierji

ul. Sapiehy 12, II. p., tel. 57, 29-93, 32-34.

Dziekan: Prof. Dr. Antoni Wereszczyński.
Prodziekan: Prof. Dr. Inż. Stanisław Brzozowski.

Wydział Architektoniczny

ul. Sapiehy 12, I. p.

Dziekan: Prof. Dr. Inż. Adam Kuryłło.
Prodziekan: Prof. Inż. Jan Bagieński.

Wydział Mechaniczny

ul. Sapiehy 12, parter, tel. 90-13.

Dziekan: Prof. Inż. Edward Geisler.
Prodziekan: Prof. Dr. Inż. Wilhelm Borowicz.

Wydział Chemiczny

ul. Sapiehy 12, Lab. Chem., II. p., tel 21-26.

Dziekan: Prof. Dr. Wiktor Jakób.
Prodziekan: Prof. Dr. Inż. Wacław Leśniański.

Wydział Rolniczo-lasowy

ul. Ujejskiego 1, tel. 39-62.

Dziekan: Prof. Dr. Inż. Tadeusz Malarski.
Prodziekan: Prof. Inż. Stanisław Hubicki.

b. Wydział Ogólny w stanie likwidacji

ul. Sapiehy 12, parter, tel. 57.

p. o. **Dziekana:** Prof. Dr. Włodzimierz Stożek.
Zastępca: Prof. Dr. Antoni Łomnicki.

1773
LESIENICE — SZKOŁA 2-KL.
Z JĘZYKIEM WYKŁADOWYM POLSKO-RUSKIM
POD KIEROWNICTWEM STECA JULJANA

ZAKŁADY

Bibljoteka
ul. Nikorowicza 1, tel. 36-46.

Kierownik Bibljoteki: Prof. Inż. Zygmunt Ciechanowski.
Bibljotekarz: Inż. Tytus Laskiewicz.
Asystent bibljoteczny: Dr. Alfred Bachmann.

Obserwatorjum Astronomiczne i Meteorologiczne ze Stacją Seismograficzną
ul. Sapiehy 12, II. p., tel. 57, 29-93, 32-34.

Kierownik: Prof. Dr. Lucjan Grabowski.

Muzeum Budowy Maszyn
ul. Sapiehy 12, parter, tel. 57, 29-93, 32-34

Kierownik: Prof. Dr. Inż. Ludwik Eberman.

Mechaniczna Stacja Doświadczalna
Centrala we Lwowie, ul. Sapiehy 12, parter, tel. 48-85 i 48-86, adres tel.: „Mesdo" Lwów.

Kierownik ogólny: Prof. Dr. Inż. Roman Witkiewicz.
Kierownik techniczny: Inż. Tadeusz Włodek.
Sekretarz: Józef Pszoniak.
St. Referent techniczny: Inż. Zygmunt Dettloff.
Referenci techniczni: Inż. Janusz Walczak, Józef Walenta.
Zastępca ref. techn.: Juljan Nowakowski.
Oddziały Stacji: w Warszawie, Hajdukach Wielkich, Borysławiu, Dziedzicach, Starachowicach, Ostrowcu i Głownie.
St. Referenci techniczni: Inż. Władysław Kołodziej, Inż. Józef Machalski, Inż. Jerzy Meier, Inż. Kazimierz Morski, Inż. Marjan Popiel.
Referenci techniczni: Inż. Stanisław Epler, Inż. Władysław Haczewski, Inż. Ferdynand Künstler, Inż. Kazimierz Mogilnicki, Inż. Klemens Wierzchleyski.
Zastępcy ref. technicznych: Inż. Jan Miś, Roman Tutaj.
St. technicy: Mieczysław Lech, Mieczysław Naysarek.
Technicy: Jan Bubliński, Stanisław Pauk.
St. kancelistki: Janina Krzanowska, Kazimiera Laśkówna.

Laboratorjum Budowlano-drogowe
ul .Sapiehy 12, parter, tel. 48-85.

Kierownik: Prof. Inż. Emil Bratro.

Zakład Technologji Mechanicznej Metali
ul. Ujejskiego 5, tel. 36-45.

Zastępca kierownika: Prof. Inż. Wilhelm Mozer.

Zakład Obróbki Metali
ul. Ujejskiego 5, tel. 36—45.

Kierownik: Prof. Inż. Edward Tadeusz Geisler.

Laboratorjum Maszynowe
ul. Ujejskiego 5, tel. 41-42.

Kierownik: Prof. Dr. Inż. Roman Witkiewicz.

Laboratorjum Kalorymetryczne
ul. Ujejskiego 5, tel. 41-42.

Zastępca kierownika: (wakat).

Laboratorjum Elektrotechniczne
ul. Sapiehy 12, parter, tel. 94-15.

Kierownik: Prof. Dr. Inż. Włodzimierz Krukowski.

Laboratorjum Radjotechniczne
ul. Sapiehy 12, I. p.

Kierownik: Prof. Dr. Inż. Tadeusz Malarski.

Laboratorjum Aerodynamiczne
ul. Sapiehy 12, tel. 57, 29-93, 32-34.

Komisja nadzorcza z ramienia Rady Wydziału Mechanicznego: Prof. Dr. Inż. Wilhelm Borowicz i Prof. Inż. Stanisław Łukasiewicz.
Kierownik: Dr. Inż. Zygmunt Fuchs.

Muzeum Geologji i Mineralogji
ul. Ujejskiego 1, parter, tel. 79-58.

Kierownik: Doc. Dr. Marjan Kamieński.
Kustoszka: Dr. Janina Syniewska.

Ceramiczna Stacja Doświadczalna
ul .Ujejskiego 1.

Zastępca kierownika: (wakat).

Laboratorjum Technologji Chem. Przemysłu Solnego
ul. Ujejskiego 1, II. p., tel. 90-97.

Kierownik: Prof. Dr. Inż. Tadeusz Kuczyński.

Zakłady w Dublanach
Dublany k. Lwowa, tel. 2-81 i 78-81.

Folwark, Gorzelnia.

Zastępca Kierownika: Dr. Inż. Aleksander Tychowski.
Sekretarz administracyjny: Piotr Zahajkiewicz (Dublany).
Zakład chemiczno-rolniczy: Zastępca Kierownika: Dr. Inż. Arkadjusz Musierowicz.
Zakład mechaniczno-rolniczy: Zastępca Kierownika: Inż. Czesław Kanafojski.
Zakład torfowy: Kierownik: (wakat).
Zakład hodowli roślin: Kierownik: Doc. Dr. Kazimierz Miczyński.
Stacja ekologiczna: Kierownik: Prof. Dr. Dezydery Szymkiewicz.

Zarząd Ruskiego Instytutu Narodowego
„NARODNY DOM"
Lwów, Rutowskiego 22 - Telefon 17-00
1608

Akademja Medycyny Weterynaryjnej.

Rektor: Magnificus, zarazem przewodniczący Senatu Akademickiego, Prof. Janowski Bronisław.
Prorektor: Prof. Alexandrowicz Jerzy.
Profesorowie zwyczajni: Dr. Kulczycki Włodzimierz, Dr. Markowski Zygmunt, Dr. Niemczycki Stanisław, Dr. Gajewski Stefan, Janowski Bronisław, Dr. Alexandrowicz Jerzy Stanisław.
Profesorowie nadzwyczajni: Dr. Bant Antoni, Dr. Szczudłowski Kazimierz, Dr. Olbrycht Tadeusz, Dr. Zakrzewski Aleksander, Dr. Klisiecki Andrzej, Dr. Trawiński Alfred, Dr. Legeżyński Stanisław, Dr. Poluszyński Gustaw.
Zastępcy Profesorów: Dr. Skowroński Wincenty.
Docenci: Dr. Skowroński Wincenty, Dr. Konopiński Tadeusz, Dr. Mglej Stanisław.
Instruktor wychowania fizycznego: Fedorowski Ludwik.

ZAKŁADY NAUKOWE.

Bibljoteka: Kierownik: Dr. Niemczycki Stanisław.
Zakład chemji lekarskiej i patologji ogólnej: Kierownik: Dr. Moraczewski Wacław.
Zakład botaniki i encyklopedji rolnictwa: Kierownik: Janowski Bronisław.
Zakład Zoologji i biologji ogólnej: Kierownik: Dr. Poluszyński Gustaw.
Zakład Anatomji porównawczej: Kierownik: Dr. Kulczycki Włodzimierz.
Zakład Anatomji topograficznej zwierząt domowych: Kierownik: Dr. Bant Antoni.
Zakład histologji i embrjologji: Kierownik: Dr. Alexandrowicz Jerzy.
Zakład Fizjologji: Kierownik: Dr. Klisiecki Andrzej.
Zakład anatomji patologicznej: Kierownik: Dr. Zakrzewski Aleksander.
Zakład chemji ogólnej i higjeny mleka: Kierownik: Dr. Niemczycki Stanisław.
Zakład farmakologji: Kierownik: Dr. Skowroński Wincenty.
Zakład mikrobiologji i higjeny: Kierownik: Dr. Legeżyński Stanisław.
Zakład Zootechniczny: Kierownik: Dr. Olbrycht Tadeusz.
Zakład hodowli szczegółowej: Kierownik: Dr. Markowski Zygmunt.
Zakład nauki o produktach spożywczych i użytkowych zwierzęcego pochodzenia: Kierownik: Dr. Trawiński Alfred.
Zakład chirurgji ogólnej i chirurgji kończyn wraz poliklinika chirurgiczna: Kierownik: Dr. Szczudłowski Kazimierz.
Klinika chirurgiczna: Kierownik: Dr. Gajewski Stefan.
Zakład kliniki położniczej: Kierownik: Dr. Szczudłowski Kazimierz.
Zakład chorób wewnętrznych: Kierownik: Dr. Markowski Zygmunt.
Apteka: Kierownik: Dr. Skowroński Wincenty.
Kancelarja Rektoratu: Kochanowskiego 67, Gmach główny.
Przewodniczący: Janowski Bronisław, Rektor Magnificus.
Sekretarjat: Borusiewicz Stanisław, kwestor, zastępczo pełni obowiązki sekretarza.
Kwestura: Borusiewicz Stanisław, kwestor, Kochanowskiego 48, Mgr. Pawlik Władysław, asystent rachunkowy, Snopkowska 33.
Intendent: Krajewski Antoni, Kochanowskiego 81.
Urzędnicy kancelaryjni: Szymański Jan, Adjunkt.

WYŻSZA SZKOŁA HANDLU ZAGRANICZNEGO WE LWOWIE

przygotowuje do zawodów handlowych a w szczególności do handlu zagranicznego, następnie do służby w konsulatach i innych działach gospodarczych administracji państwowej i prywatnej.

Uczelnia daje swym studentom maximum wiedzy teoretycznej i praktycznej, tak w przedmiotach ekonomicznych, prawniczych, geografji gospodarczej, towaroznawstwa, językach obcych ,jak i księgowości i t. p.

Wyższa Szkoła Handlu Zagranicznego, jakkolwiek wyższa uczelnia stosuje do wychowanków swych ścisłe rygory, a w szczególności wymaga od nich bezwzględnego uczęszczania na wykłady, ćwiczenia, seminarja, wdrażając ich do samodzielnej pracy i opanowania wielkiego materjału.

Szkołę kończą tylko studenci rzeczywiście przykładający się do nauki i dający rękojmię, że sami z niej odniosą praktyczne korzyści i że Uczelni, która ich wychowała zaszczyt przyniosą.

Toteż liczni wychowankowie dotychczasowi zajmujący wybitne stanowiska kierownicze, jużto w służbie konsularnej, jużto w przemyśle i innych gałęziach, świadczą chlubnie o szkole, która ich wychowała.

Dotychczas Szkoła obejmuje 3 lata nauki, oraz czwarty rok fakultatywny. Wstęp do niej ograniczony z uwagi na brak miejsca, mają absolwenci szkół średnich ogólno-kształcących z egzaminem dojrzałości z postępem w pierwszym rzędzie dobrym.

Po złożeniu egzaminów na każdym poszczególnym roku awansuje student na lata wyższe, a po uzyskaniu absolutorjum może przystąpić do egzaminu dyplomowego.

Dyplom Wyższej Szkoły Handlu Zagranicznego, jest po myśli Ustawy dowodem ukończenia studjów wyższych, a tem samem daje w służbie państwowej uprawnienia I-ej kategorji.

Ciało profesorskie składa się z profesorów własnych, których kwalifikuje się pod względem formalnym, tak oceniane, jak profesorów państwowych szkół akademickich.

Pozatem uczą jako wykładowcy profesorowie innych szkół akademickich we Lwowie, oraz wybitni fachowcy.

419

SKŁAD OSOBOWY WYŻSZEJ SZKOŁY HANDLU ZAGRANICZNEGO

Lwów, ul. Boularda 5, tel. 32-42.

Rektorat:

Dr. Korowicz Henryk, rektor w r. 1934'35.
Dr. Seifert Teofil, prorektor w r. 1934'35.
Wondrausch Tadeusz, dypl. komerc., sekretarz.
Maksymowicz Władysław, dypl. komerc., kierownik Bibljoteki.
Lonyczówna Krystyna, urzędniczka.

Rada Profesorów:

Rektor: Dr. Korowicz Henryk.
Prorektor: Dr. Seifert Teofil.
Członkowie Rady: Dr. Ciesielski Kazimierz, Dr. Dąbrowski Aleksander, Pawłowski Antoni, Dr. Seifert Teofil, Dr. Uhma Stefan, Dr. Wereszczyński Antoni.
Delegaci Wykładowców: Dr. Górniak Stefan, Dr. Samolewicz Stefan.

Profesorowie etatowi:

Dr. Ciesielski Kazimierz, prof. nadzw. towaroznawstwa i technologji, m. św. Mikołaja 18, tel. 56-35.
Dr. Dąbrowski Aleksander, prof. nadzw. języka niemieckiego, m. Śniadeckich 3, tel. 79-44.
Dr. Korowicz Henryk, prof. zwyczajny nauk społecznych, m. Snopkowska 53, tel. 61-34.
Pawłowski Antoni, prof. zwyczajny arytmetyki handlowej i politycznej, m. Krasińskiego 27, tel. 91-28.
Dr. Seifert Teofil, prof. nadzwycz. nauk komercjalnych, m. ul. Krasińskiego 27, tel. 56-58.
Dr. Zierhoffer August,, prof. zwyczajny geografji gospodarczej, m. ul. Potockiego 6, tel. 15-02.

Samorząd Miejski.

Zarząd Król. Stoł. Miasta Lwowa.

Prezydent m.: Wacław Drojanowski, tel. 23-30.
Wiceprezydent: Dr. Ostrowski Stanisław, tel. 23-77. (Obsada dalszych Członków Prezydjum m. nastąpi w czasie późniejszym).
Sekretarjat Prez. i Rady m.: Mr. Drwęski Tadeusz, tel. 23-30.
Dyrektor Zarz. m.: M. Mazurkiewicz, tel. 38-99.
Informacje: tel. 1-00.

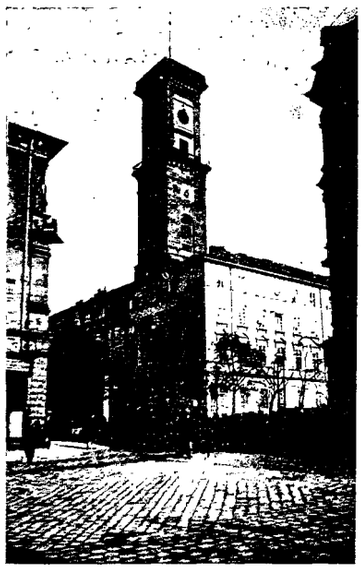

Lwów — Ratusz.

RADA MIEJSKA WE LWOWIE.

Inż. Dr. Bieńkowski Stanisław, Potockiego 49.
Inż. Biernacki Konstanty, 22 Stycznia 41.
Dr. Bigo Tadeusz, Leona Sapiehy 22.
Dr. Bikeles Mordechaj Eljasz, Podwale 7.
Bilbel Salomon, Kopernika 20.
Mr. Błądziński Henryk Adolf, Łyczakowska 46.
Borowski Stanisław, Potockiego 29.
Dr. Borysiewicz Jan, Kadecka 14.
Dr. Brzeski Józef, Zyblikiewicza 26.
Chajes Wiktor, Pułaskiego 1.
Cwynar Karol, Sobieszczyzny 4.
Czerwiński Eustachy, Zielona 22.
Inż. Dunin Roman, pl. Bernardyński 10.
Dr. Epler Roman, Potockiego 11.
Finkelstein Adolf, Akademicka 28.
Inż. Hausner Artur, Na Błonie 38.
Hescheles Henryk, Podwale 3.
Höflinger Tadeusz, Asnyka 9.
Irzyk Franciszek, Łąckiego 6.
Dr. Janelli Marjan, Na Skałce 1.
Katz Józef, Żółkiewska 56.
Kistryn Stanisław, Listopada 65.
Dr. Klaften Cecylja, Leona Sapiehy 51.
Kulaś Walenty, Lewandówka, Warszawska 1.
Lang Leopold, Krasickich 5.
Laskownicki Bronisław, św. Zofji 4.
Inż. Łaguna Stanisław, Zygmuntowska 1.
Mączka Andrzej, Alea Focha 36.
Dr. Mękarski Stefan, Piłsudskiego 23.
Mokrzycki Józef, Długosza 12.
Dr. Mozołowski Włodzimierz, Tarnowskiego 74.
Mund Jakób, Friedrichów 4.
Müllerowa Helena, Asnyka 7.
Ohrenstein Juda, Brajerowska 10.
Pammer Gustaw, Murarska 40.
Petrykiewicz Józef, Wołyńska 10.
Pfau Jan Kanty, św. Zofji 37.
Pieniaga Michał, Piastów 12.
Dr. Pieracki Jan, pl. Marjacki 8.
Polakowa Emilja, Chodkiewicza 5.
Dr. Poratyński Jan, pl. Bernardyński 1.
Przeździecka Wanda, Nabielaka 20.
Dr. Nowak Przygodzki Antoni, Nabielaka 53.
Reich Mozes, Rappaporta 21.
Rogoziński Roman, Leona Sapiehy 85.
Dr. Rosenkranz Leon, Sykstuska 33.
Dr. Rothfeld Adolf, Piłsudskiego 2.
Dr. Rucker Zygmunt, Ossolińskich 4.
Dr. Schmorak Emil,, Fredry 9.
Schleicher Salomon, Słoneczna 34.
Seifert Teofil, Krasińskiego 27.
Sichler Józef, Piastów 20.
Skalak Bronisław, Leona Sapiehy 77.
Sołowijowa Halina, Zadwórzańska 23.
Stefczak Iwan, Bogdanówka, Konduktorska 4.
Dr. Stroński Zdzisław, Stryjska 4.
Strzelecki Karol, Leona Sapiehy 29.
Sulimirski Wit, Dąbczańskiej 7.
Szczupaczyński Ludwik, Słodowa 3.
Ks. Dr. Szydelski Szczepan, pl. Kapitulny 7.
Dr. Thullie Maksymiljan, Dąbrowskiego 11 a.
Wagner Edwin, Kleparowska 27.
Dr. Wagner Marjan, Lewandówka, Jagiellońska 16.
Inż. Wandycz Damian, Pełczyńska 37.
Weich Bronisław, Świętokrzyska 42.
Dr. Weigel Kasper, Romanowicza 3.
Wojnarowicz Marcin, Lwowska 114.
Wozaczyński Jan, św. Antoniego 15.
Zimand Samuel, Sobińskiego 9.

Dr. Zirler Izydor, Boczna Brajerowska 4.
Ks. Żak Władysław, Sygniówka.
Inż. Żerebecki Marjan, Snopkowska 33.

Wydział I. Zarządu m.

Naczelnik: T. Płoński,, tel. 45-73.
Oddział personalny: tel. 45-73
Oddział organizacyjny: tel. 58-32.
Dziennik Rozporządzeń: tel. 58-32.
Oddział gospodarczy: tel. 63-08.
Referent dyscyplinarny: tel. 23-66.
Kancelarja: tel. 23-66.
Rachuba personalna: tel. 76-35.
Referat emerytalny: tel. 85-96.
Ekonomat i C. B. D.: tel. 53-38.
Syndykat: tel. 28-41.
Miejski Komitet W. F. i P. W.: tel. 53-39.
Urząd Rozjemczy dla spraw najmu: tel. 77-47.
Portjerka Ratusza: tel. 23-82.

Wydział II. Zarządu adm. m.

Naczelnik: Karol Szandrowski, tel. 42-95.
I. Oddział (Budżetowo-finansowy): tel. 25-43.
II. Oddział (Podatkowy): Kierownik: tel. 23-56.
II. Oddział Podatkowy: tel. 44-96.
III. Oddział (Kina, rogatki, cmentarze): tel. 23-75.
IV. Oddział (Egzekucyjny i ewidencji centr.: tel. 31-00.
Inwentarz nieruchomy: tel. 73-42.
Rogatka janowska: tel. 23-41.
Rogatka łyczakowska: tel. 23-39.
Rogatka stryjska: tel. 23-65.
Dworzec Podzamcze (Urząd rogatkowy): tel. 23-31.
Dworzec Główny (Urząd rogatkowy): tel. 23-69.
Cmentarz łyczakowski: tel. 23-63.
Cmentarz janowski: tel. 77-24.
Cmentarz Obrońców Lwowa: tel. 18-19.

Wydział III.

Naczelnik: Inż. Antoni Olszewski, tel. 45-62.
Sekretarjat: tel. 23-51.
Kierownik Urzędu Nadz. budowy: tel. 23-27.
Okręg 1, 2, 3: tel. 23-18.
Okręg 4, 5, 6: tel. 23-76.
Oddział pomiarowo-regulacyjny: tel. 66-56.
Kierownik oddziału kanałowego i drogowego: tel. 59-76.
Oddział drogowy i kanałowy: tel. 58-51.
Drogomistrze: tel. 59-77.
Oddział Architektury: tel. 23-34.
Plantacje: tel. 23-78.
Pogotowie kanałowe: tel. 74-75.
Betoniarnia miejska: tel. 23-65.
M. Komitet Rozbudowy: tel. 23-37.

Wydział IV.

Naczelnik: Dr. Doliński, tel. 71-71.
Biuro: tel. 23-73.
Urząd Weterynaryjny: tel. 26-35.
Oddział zwalczania chorób zakaźnych: tel. 23-49.
Zakład Dezynfekcyjny: tel. 23-64.
M. Zakład Badania Żywności: tel. 53-69.
M. Ośrodek Zdrowia: tel. 81-18.
Szpital Epidemiczny: tel. 86-74.
Rakarnia miejska: tel. 26-37.
Lekarz Dz. I. Dr. Spett: tel. 35-94.
Lekarz Dz. II. Dr. Królikiewicz: tel. 88-91.
Lekarz Dz. III. Dr. Smerek: tel. 50-38.
Lekarz Dz. IV. Dr. Dżułyński: tel. 75-56.
Lekarz Dz. V. Dr. Chwalibogowski: tel. 44-15.
Lekarz Dz. VI. Dr. Schenker: tel. 45-31.
Lekarz Dz. VII. Dr. Ćwikliński: tel. 82-48.

Wydział V.

Naczelnik M. Bełtowski: tel. 23-74.
Lokal asenterunkowy: tel. 17-84.

Wydział V a.

Naczelnik Mr. Władysław Krzakowski: tel. 26-73.
Kancelarja: tel. 26-73.
Oddział statystyczny: tel. 26-73.
Oddział prawno-administracyjny: tel. 23-28.
Oddział ewidencji ludności: tel. 23-14.

Wydział VI.

Naczelnik: K. Ocharski: tel. 23-71.
Biuro i referat targowy: tel. 41-43.
Dobra miejskie: tel. 53-37.

Wydział VII.

Naczelnik Dr. N. Michalewicz: tel. 70-73.
Biuro: tel. 23-35.
I. Stacja Opieki nad matką i dzieckiem: tel. 32-64.
II. Stacja Opieki nad matką i dzieckiem: tel. 107-80.
III. Stacja Opieki nad matką i dzieckiem, ul. Zielona: tel. 23-38.
Miejski Zakład sierót: tel. 23-62.
Zakład Nieuleczalnych Bilińskich: tel. 23-61.
Zakład nieuleczalnych Zborowskich: tel. 23-59.
Zakład św. Łazarza: tel. 54-76.
Areszta miejskie: tel. 23-67.

Wydział VIII. Zarządu miasta.

Naczelnik Dr. J. Stroński: tel. 23-29.
Biuro: tel. 23-81.
Rada szkolna miejska: tel. 29-52.
Panorama Racławicka: tel. 61-03.
Archiwum miejskie (Dyr. Dr. A. Czołowski): tel. 23-79.
Muzeum historyczne: tel. 34-99.
Muzeum Przemysłowe: tel. 30-60.
Muzeum Narodowe: tel. 23-87.
Zbiory Orzechowicza, tel. 23-86.
Miejski Komitet Opieki pozaszkolnej: tel. 107-81.

Izba Obrachunkowa miejska.

Dyrektor St. Kraus: tel. 23-72.
Oddział kontroli: tel. 70-76.
Księgowość I i II: tel. 45-61.
Główna Kasa miejska: tel. 23-80.

Miejskie Urzędy dzielnicowe.

Dzielnica I: tel. 23-10.
Dzielnica II: tel. 42-25.
Dzielnica III: tel. 8-39.
Dzielnica IV: tel. 23-46.
Dzielnica V: tel. 23-45.
Dzielnica VI: tel. 23-47.

Straż pożarna.

Pogotowie: tel. 54.
Naczelnictwo (komendant Milewski): tel. 23-19.
Naczelnictwo: tel. 23-57.

Teatry miejskie.

Dyrekcja (Dyr. W. Horzyca): tel. 81-10.
Portjerka: tel. 23-54.
Pogotowie Straży pożarnej: tel. 23-53.
Malarnia: tel. 38-13.
Teatr Rozmaitości: tel. 85-51.

Zakład aprowizacyjny.

Zarząd (Dyr. J. Stobiecki): tel. 2-12.
Biuro opału: tel. 23-20.
Biuro mleczarni: tel. 23-96.
Skład na dworcu kolejowym: tel. 30-67.

Zakład czyszczenia miasta.

Kierownik (K. Antoniewicz): tel. 84-93.
Biuro: tel. 23-32.

Zakłady elektryczne.

Dyrektor kolei elektrycznej (Inż. K. Barwicz): tel. 20-31.
Dyrektor Zakładu oświetlenia (Inż. H. Kozłowski): tel. 20-21.
Centrala M. Z. E.: tel. 20-21, 20-22.
Biuro kablowe: tel. 20-25.
Pogotowie: tel. 4-90.
Persenkówka Elektrownia: tel. 20-24.

Zakład gazowy.

Dyrektor Inż. E. Piwoński: tel. 4-93.
Centrala: tel. 4-92, 43.
Strażnica lampiarzy: tel. 5-63, 5-65.
Sklep: tel. 11-61.
Fabryka chemiczna Gabrjelówka, tel. 11-63.

Zakład pogrzebowy miejski.

Kierownik Inż. Stokalski: tel. 25-32.
Biuro, ul. Sobieskiego 16: tel. 25-32.
Woźnica, ul. Kochanowskiego 96: tel. 25-34.

Rzeźnia miejska.

Dyrektor E. Terlecki: tel. 23-58.

Zakłady wodociągowe miasta Lwowa.

Kierownik Mg. B. Benedyktowicz: tel. 1-75.
Centrala: tel. 1-74, 26-66.
Warsztat napraw: tel. 1-76.

Pogotowie ratunkowe.

Stacja: tel. 1-65, 23-05.

Samorząd gospodarczy.

Izba Przemysłowo-handlowa we Lwowie.

ZARZĄD IZBY.

Telefon Prezydjum i Biura Izby: 101-40, 101-43.
Prezes: Dr. Marcin Szarski.
Wiceprezesi sekcji przemysłowej: Wit Sulimirski, Michał Ulam.
Wiceprezesi Sekcji handlowej: Wiktor Chajes, Juljan Schayer.
Członkowie Zarządu: Izaak Hafter, Kazimierz Maksymowicz, Lipa Schutzman, Inż. Kazimierz Żardecki.
Dyrektor Izby: Byrka Władysław.
Wicedyrektorzy: Dr. Wachtel Filip, Dr. Jasiński Michał, Dr. Nahlik Stanisław.

RADCOWIE IZBY PRZEMYSŁOWO-HANDLOWEJ

Sekcja przemysłowa.

Inż. Aleksandrowicz Stanisław, Lwów, Zielona 62. Baczewski Stefan, Lwów, Pełczyńska 55. Dr. Chechliński Marjan, Lwów, Mickiewicza 3. Chowaniec Wacław, Stanisławów. Dr. Paweł Csala, Lwów, 3-go Maja 16. Inż. Domaszewicz Kazimierz, Lwów, Zielona 1 k. 1140. Frenkel Alfred, Przemyśl. Dr. Goldbeg Maurycy, Kołomyja. Herasymowicz Sylwester, Lwów, L. Sapiehy 6. Inż. Hłasko Wiktor, Lwów, Listopada 102. Höflinger Tadeusz, Lwów, Asnyka 9. Dr. Ihnatowicz Kazimierz, Lwów, Sykstuska 33. Kiesler Adolf, Lwów, Nabielaka 35. Inż. Kolischer Arnold, Lwów, Zyblikiewicza 5. Dr. Kreisberg Izydor, Lwów, Kościuszki 7. Lieberman Filip, Stanisławów. Lutwak Ozjasz, Lwów, 3-go Maja. Inż. Matzke Władysław, Lwów, Kadecka 8. Biuro L. Sapiehy 3. Inż. Piotrowski Adam, Chodorów. Dr. Rucker Jan Jerzy, Listopada 20. Schächter Wilhelm, Tarnopol. Scherzer Majer Leizer, Stanisławów. Dr. Schönfeld Maksymiljan, Lwów, pl. Smolki 4. Inż. Schulz Izydor, Lwów, Bogusławskiego 9. Schutzman Lipa, Lwów, pl. Kapitulny 3. Inż. Sokolnicki Gabryel, Lwów, Wiśniowieckich 1. Dr. Stesłowicz Władysław, Lwów, Listopada 27. Sulimirski Wit, Lwów, Dąbczańskiej 7, Biuro Romanowicza 1. Suesser Henryk, Lwów, Piekarska 14, Biuro pl. Halicki 15. Schätzel Stanisław, Lwów, Akademicka 17. Tarnawiecki Piotr, Lwów, Kadecka 15. Thom Maksymiljan, Lwów, Słowackiego 18. Ulam Michał, Lwów, Zyblikiewicza 27. Ulam Szymon, Lwów, 3-go Maja 12. Inż. Weingarten Emanuel, Stanisławów. Waligóra Wincenty, Lwów, Badenich 12. Zipper Filip, Lwów, Rynek 32. Inż. Zardecki Kazimierz, Lwów, Racławicka 3, Biuro Gazowa 28. Żeleński Ludwik, Lwów, Technicka 3.

RADCOWIE IZBY PRZEMYSŁOWO-HANDLOWEJ

Sekcja handlowa.

Auerbach Adolf, Lwów, Janowska 26. Barański Władysław, Stryj. Dr. Bahr Izydor, Kołomyja. Dr. inż. Bieńkowski Stanisław, Lwów, Potockiego 41. Borecki Marjan, Tarnopol. Borowski Stanisław, Lwów, pl. Marjacki 1. Chajes Wiktor, Lwów, Puławskiego 1. Inż. Dażwański Stefan, Lwów, Akademicka 7. Fränkel Celestyn, Lwów, Koralnicka 8. Gorgolewski Roman, Lwów, Działyńskich 9. Hafter Izaak, Stanisławów. Hanulak Grzegorz, Lwów, Olszewskiego 11. Haut Henryk, Jarosław. Jasielski Roman, Stanisławów. Kistryn Stanisław, Lwów, Halicka 21. Kuttin Benjamin, Brody. Lewicki Aleksander, Lwów, pl. Marjacki 10. Maksymowicz Kazimierz, Lwów, Sokoła 1. Mund Jakób, Lwów, Sykstuska 23. Ochs Abraham, Tarnopol. Pawłowski Jan, Lwów, pl. Marjacki 7. Pineles Józef, Lwów, Kołłątaja 8. Połoniecki Bernard, Lwów, Akademicka 2 a. Plezia Władysław, Kołomyja. Rappaport Oswald, Lwów, pl. Marjacki 4. Riedl Edmund, Lwów, Rutowskiego 3. Dr. Richter Maurycy, Lwów, Wałowa 11 a. Dr. Rottenstreich Fischel, Lwów, Kościuszki 8. Rozumiłowski Marjan, Lwów, Kochanowskiego 62. Schayer Juljan, Lwów, Akademicka 5. Schleicher Henryk, Lwów, Rzeźnicka 14. Schleyen Herman, Lwów, Jagiellońska 12. Schreiber Jakób, Lwów, Hetmańska 6. Sudhoff Jan, Lwów, Akademicka 8. Süsswein Ludwik, Lwów, pl. Jura 6. Dr. Szarski Marcin, Lwów, Nabielaka 37 a. Seinfeld Efroim, Stanisławów. Weinreb Natan, Lwów, Kazimierzowska 35. Wiesenberg Maks, Lwów, Sykstuska 42. Windreich Henryk, Stanisławów. Wojciechowski Feliks, Jarosław. Zajączkowski Mikołaj, Lwów, Rynek 36.

Lwowska Izba Rolnicza we Lwowie

ul. Kopernika 20.

Telefony: Nr. 12-69, 47-75, 76-26, 15-89, Prezes 12-05.
Adres telegr.: „Lwirol".
Prezes: Dr. Kazimierz Papara, tel. 12-05.
Dyrektor: Inż. Józef Ciemnołoński, tel. 47-75.
Sekretarz: Mgr. Emil Szczurowski, tel. 47-75.
Zastępca Dyrektora: Insp. Mieczysław Fałdziński, tel. 12-69.
Inspektorat Rolny: tel. 12-69.
Referat ekonomiczny: tel. 12-69.
Buchalterja i Kasa: tel. 12-69.
Protokół i informacje: tel. 12-69.
Inspektorat hodowli bydła: tel. 76-26.
Inspektorat hodowli trzody chlewnej: tel. 76-26.
Inspektorat hodowli owiec: tel. 76-26.
Inspektorat hodowli drobiu: tel. 76-26.
Inspektorat hodowli ryb: tel. 76-26.
Inspektorat kół gospodyń: tel. 76-26.
Inspektorat Przysposobienia rolniczego: tel. 15-89.
Inspektorat Gospodarstw przodowniczych: tel. 15-89.
Inspektorat Lasowy: tel. 15-89.
Inspektorat Sadowniczy: tel. 15-89.
Inspektorat Ochrony roślin: Lwów, Zyblikiewicza 40, tel. 46.
Inspektorat Rolny Lwowskiej Izby Rolniczej na Wojew. Stanisławowskie: Stanisławów, Gosławskiego 17, tel. 7-61.

Izba Rzemieślnicza we Lwowie

ul. Kościelna 8, tel. 41-35.

Izba Rzemieślnicza we Lwowie, utworzona na podstawie rozporz. Prezydenta R. P. z dn. 7 czerwca 1927 r. i powołana do życia przez władze przemysłowe w dn. 8 grudnia 1929 r. składa się z 20 radców, a działalność jej obejmuje okręg Województwa lwowskiego.

Izba jest instytucją samorządu gospodarczego i osobą prawa publicznego, a powołaną jest do reprezentacji gospodarczych i zawodowych interesów rzemiosła. Zadania swe spełnia, współdziałając z władzami państwowemi w sprawach dotyczących interesów rzemiosła przez udzielanie informacyj i wydawanie opinij, przedstawiając władzom państwowym i samorządowym życzenia i wnioski dotyczące interesów rzemiosła i t. d. Między innymi należy do Izby regulowanie spraw terminatorskich i przeprowadzanie egzaminów czeladniczych oraz mistrzowskich.

Organami Izby są: Rada złożona z 20 radców, oraz Zarząd, w skład którego poza członkami wchodzą:

Prezes: Gustaw Pammer.
Wiceprezes: Hornung Ferdynand.
Dyrektor: Dr. Adam Hamerski.

Biuro Izby jest czynne codziennie od godz. 8-mej do 14-tej, z wyjątkiem niedziel i świąt.

Krajowe Towarzystwo Naftowe
Lwów, ul. Akademicka 17, tel. 5-46.
Stowarzyszenie, reprezentujące przemysł naftowy, założone w r. 1879 — Prezes Władysław Długosz, Wiceprezesi: Tadeusz Chłapowski, Inż. W. Hłasko, L. Schutzman, Inż. M. Szydłowski, Dyrektor Dr. St. Schaetzel, Zast. Dyrektora Dr. T. Mikucki — Dwutygodnik „Przemysł Naftowy". 387

MAŁOPOLSKIE TOWARZYSTWO
ZACHĘTY DO HODOWLI KONI
WE LWOWIE, UL. KOPERNIKA 4. 1458

Syndykat Interesentów drzewnych we Lwowie
Organizacja drzewnictwa Wschodniej Małopolski
Lwów, ul. Akademicka 17. — Tel. 15-10. 395

Wykaz Cechów i Korporacyj.

Cech blacharzy, bronzowników, mosiężników z wyłączeniem metali, Kościelna 8. Marjan Bendl, Wronowska 6. Nr. tel. 1-66 (blacharz).
Cech mistrzów cukierniczych i piernikarzy, Kościelna 8. Leon Bieniarz, Piłsudskiego 18. Nr. tel. 75-84.
Cech czapkarzy i kapeluszników, Kościelna 8. Józef Schwarz, Rynek 12.
Cech mistrzów przemysłu drzewnego: stolarstwo, tokarstwo, tapicerstwo, szczotkarstwo, koszykarstwo, Sykstuska 8. Psachje Altschüler, stolarz, Sykstuska 8.
Cech Gremjum Fotografów Województwa Lwowskiego, Jagiellońska 15. Münz Marek, fotograf, Jagiellońska 15. Nr. tel. 26-13.
Cech chrześcijańskich mistrzów fryzjerskich, Kościelna 8. Kazimierz Suzdalewicz, fryzjer, Akademicka 20.
Cech mistrzów fryzjerskich: fryzjerstwo, perukarstwo, golarstwo, Kraszewskiego 1. Zygmunt Dornhelm, fryzjer, L. Sapiehy 11.
Cech mistrzów introligatorskich, Kościelna 8. Kazimierz Witski, Piłsudskiego 11 a.
Cech mistrzów zduńskich i garncarskich, Kościelna 8. Karol Liniowski, Pasaż Hausmana 9. Nr. tel. 35-78.
Cech mistrzów kowali i kołodziejí, Żółkiewska 131. Piotr Kapuściński, Lwów, Żółkiewska 131.
Cech katolickich mistrzów i mistrzyń krawieckich, Kościelna 8. Michał Śliwiński, Zimorowicza 16.
Cech mistrzów i mistrzyń krawieckich, Kościelna 8. Władysław Sołtys, krawiec, Sienkiewicza 7.
Cech chrześcijańskich mistrzów kuśnierskich, bandażowniczych, rękawiczniczych, białoskórniczych, Kościelna 8. Juljan Lubelski, kuśnierz, Rutowskiego 5. Nr. tel. 48-70.
Cech mistrzów kuśnierskich, Kościelna 8. Stanisław Socki, kuśnierz, Romanowicza 10.
Cech chrześcijańskich mistrzów malarzy, lakierników, pozłotników, Kościelna 8. Michał Rewucki, malarz, lakiernik, Wyspiańskiego 8. Nr. tel. 48-55.
Cech mistrzów żydowskich malarzy i lakierników, Kościelna 8. Jakób Schlechter, Lwowska 32 (Zamarstynów). Nr. tel. 73-91.
Cech mistrzów mechaników, ślusarzy, Kościelna 8. Marcin Stępkowski, elektro-mech., Michała 6. Nr. tel. 21-09.
Cech chrześcijańskich mistrzów murarzy, cieśli, studniarzy, Kościelna 8. Stanisław Kwiatkowski, murarz, Kwiatkówka 7. Nr. tel. 58-61.
Cech mistrzów piekarskich, Kościelna 8. Tomasz Jaworek, piekarz, Łyczakowska 56. Nr. tel. 20-64.
Cech mistrzów rymarskich, siodlarskich, garbarskich, Kościelna 8. Marjan Dobrowolski, rymarz, pl. Bernardyński 3.
Cech rzeźnicki, Kościelna 8. Karol Strzelecki, L. Sapiehy 27. Nr. tel. 53-59.
Cech ślusarzy i kotlarzy, Kościelna 8. Gustaw Pammer, ślusarz, Gródecka 47.
Cech mistrzów stolarskich, tokarskich, koszykarskich, szczotkarskich i bednarskich, Kościelna 8. Romuald Tenerowicz Piekarska 30. Nr. tel. 35-00.
Cech mistrzów szewskich i cholewkarskich, Kościelna 8. Salomon Ander, szewc, Sykstuska 31.
Cech szklarzy i szlifierzy szkła, Sykstuska 12. Salomon Kreuter, szklarz, Sykstuska 12. Nr. tel. 36-58.
Cech mistrzów tapicerskich, Kościelna 8. Teodor Kisiak, pl. Smolki 5. Nr. tel. 19-85.

Małopolska Spółka Drzewna S. A.
we Lwowie, ul. 3-Maja 16
TEL. 3-35. Adres telegr. „SYNWOOD"
TARTAK PAROWY w Synowódzku-wyżnem
wyrabia materjały tarte miękkie, świerkowe i jodłowe, różnego rodzaju najlepszej jakości.
Specjalność: materjały heblowane oraz skrzynki wszelkich typów.

Cech mistrzów tokarskich, szczotkarskich, koszykarskich, grzebieniarskich, pozłotniczych, szmuklerskich, Kościelna 8. Franciszek Tatarzyński, szczotkarz, Szajnochy 3.
Cech chrześcijańskich mistrzów wędliniarskich na okręg lwowski, Kościelna 8. Michał Drzewicki, wędliniarz, Kętrzyńskiego 14. Nr. tel. 21-08.

J. C. A.
Towarzystwo popierania pracy rolnej i rzemieślniczej wśród Żydów w Polsce
Oddział biura we LWOWIE, Małeckiego 3. Tel. 93-11
1182



MOBILOIL
przodujący olej świata — zapewnia najwyższą sprawność. bezpieczeństwo ruchu oraz oszczędności.
Mobiloil **VACUUM OIL COMPANY S. A.**
1904

Cech mistrzów zegarmistrzowskich, Kościelna 8. Maurycy Anstreicher, Kazimierzowska 5.
Cech mistrzów jubilerskich, złotników, grawerów, Kościelna 8. Maksymiljan Glaserman, rytownik, Sykstuska 19. Nr. tel. 15-03.
Cech chrześcijańskich mistrzów szewskich, Skarbkowska 16. Karol Litwin, Lwowskich Dzieci 51.
Korporacja przemysłowców graficznych, t. j. drukarzy, litografów, chemigrafów, Ossolińskich 16. Wiśniewski Leopold, drukarz, Ossolińskich 16. Nr. tel. 2-77.
Korporacja właścicieli dorożek samochodowych i autobusów, Kościelna 8. Eugenjusz Rothmayer.
Korporacja gospodnio restauracyjna, hotelarzy, kawiarzy, jadłodajń, mleczarń, Rynek 28, Kazimierz Maksymowicz, Sokoła 1, Nr. tel. 27-75.
Korporacja instalatorów elektrotechnicznych, Boularda 3. Inż. Podsoński Franciszek, Boularda 3. Nr. tel. 15-80.
Korporacja modniarek i modniarzy, Kościelna 8. Władysława Finze, pl. Marjacki 9.
Korporacja koncesjonowanych przemysłowców kominiarskich, Kościelna 8. Franciszek Leski, św. Teresy 20. Nr. tel. 25-68.
Związek cechów rzemieślniczych lwowskich, Kościelna 8. Wiceprezes Tomasz Jaworek, Łyczakowska 56. Nr. tel. 20-64.
Związek cechów mistrzów piekarskich, Kościelna 8, Nr tel. 20-64.

Korporacia koncesj. Instalatorów wodociągowych i urządzeń cieplnych we Lwowie

ul. Kościelna 8, II p.

Do wykonania instalacyj ogrzewań centralnych różnych systemów wodnych i parowych, kuchen, pralń i suszeń parowych, oraz wszelkich urządzeń wodociągowych i gazowych, Korporacja Instalatorów koncesjonowanych we Lwowie, poleca następujące firmy:

Bass Zygfryd, ul. Szajnochy 3, tel. 20-79.
Bilek Alojzy, ul. Gródecka 46.
Bilewicz Juljan, ul. Głęboka 4, tel. 81-21.
Bourdon Adam, ul. Zielona 37.
Inż. Cieślikowski Leon, ul. Zielona 57, tel. 9-39.
Inż. Chylewski Witold, ul. Nabielaka 33, tel. 24-03.
Grünberg Jakób, ul. Kotlarska 11, tel. 43-19.
Grünberg Józef, ul. Słoneczna 21, tel. 42-33.
Gutterwil Jan, ul. Łyczakowska 21, tel. 77-88.
Hiess Henryk, ul. Gródecka 56.
Irzyk Franciszek, ul. Kopernika 30, tel. 8-84.
Ilasiewicz Władysław, pl. Benedyktyński 2, tel. 106-35.
Janicki Antoni, ul. Gródecka 29, tel. 73-82.
Kauf Emil, ul. Tarnowskiego 21, tel. 79-90.
Kawecki Tomasz, ul. Zielona 18.
Kozak Michał, ul. Chorążczyzny 14.
Inż. Krzyżanowski Jarosław, ul. Friedrichów 10.
Mazur Piotr, ul. Boularda 4, tel. 68-66.
Michalski i Huprt, ul. Anczewskich 5, tel. 63-89.
Michalski Włodzimierz, ul. Blacharska 12.
Ores Józef, pl. Teodora 8, tel. 79-29.
Inż. Rodakowski Zygmunt, ul. Gołąba 15, tel. 70-02.
Rapak Karol, ul. Bajki 4.
Rydzewski Witold, ul. Lwowskich Dzieci 64.
Preiss i Syn, ul. Szeptyckich 31, tel. 8-83.
Preuss Andrzej, ul. Leona Sapiehy 57.
Strojny Stefan, ul. Głęboka 21.
Szminda Antoni, ul. św. Piotra 27.
Sonntag Adolf, ul. Kołłątaja 5.
Świstun Włodzimierz, ul. Szymona 2.
Inż. Stiksa Józef, ul. Zniesienie 102 a, tel. 9-18.
Stein Ignacy, ul. Kołłątaja 7.
Tworzyjański Józef, ul. Wałowa 14.
Wallach Zygmunt, ul. Łyczakowska 45.
Wereszczyński Ludwik, ul. Częstochowska 27, tel. 24-58.
Weisreub Eljasz, ul. Bernsteina 4.
Wilner Zehngebot, ul. Jagiellońska 11, tel. 78-06.
Zimand Markus, ul. Kuszelewicza 12.
Zeidler Józef, ul. Kołłątaja 5.
Zielski Eljasz, inż., ul. Ostrołęcka 12.

Izba Adwokacka we Lwowie.

Rada Adwokacka.

Dziekan Rady: Adwokat Dr. Stankiewicz Zdzisław we Lwowie.
Wicedziekan Rady: Adwokat Dr. Dogilewski Mojżesz we Lwowie.

Członkowie Rady:

Adwokat **Dr. Geist Bronisław** we Lwowie.
Adwokat **Dr. Graf Oswald Henryk** we Lwowie.
Adwokat **Dr. Herschtal Samuel** we Lwowie.
Adwokat **Dr. Howykowycz Alfred** we Lwowie.

Adwokat Dr. Janiszewski Tadeusz we Lwowie.
Adwokat Dr. Kimelman Oswald we Lwowie.
Adwokat Dr. Kwiatkowski Ferdynand jun. we Lwowie.
Adwokat Dr. Landesberg Henryk we Lwowie.
Adwokat Dr. Pokorny Bruno we Lwowie.
Adwokat Dr. Richter Maurycy we Lwowie.
Adwokat Dr. Rosenkranz Leon we Lwowie.
Adwokat Dr. Schutzman Efroim Sal. w Przemyślu.
Adwokat Dr. Szczurowski Eugenjusz w Winnikach.
Adwokat Dr. Till Artur we Lwowie.
Adwokat Dr. Wróblewski Bolesław we Lwowie.

Sekretarz Izby:

Adwokat Dr. Dawid Thon we Lwowie.

Członkowie Rady — Rzecznicy:

Adwokat Dr. Rosenkranz Leon.
Adwokat Dr. Kwiatkowski Ferdynand.
Adwokat Dr. Janiszewski Tadeusz.
Adwokat Dr. Herschtal Samuel.
Adwokat Dr. Schutzman Efroim Sal.
Adwokat Dr. Szczurowski Eugenjusz.

Sąd dyscyplinarny.

Prezydent: Adwokat Dr. Wein Ignacy we Lwowie.
Wiceprezydent: Adwokat Dr. Dziedzic Wojciech we Lwowie.

Członkowie Sądu Dyscyplinarnego:

Adwokat Dr. Alles Wolf we Lwowie.
Adwokat Dr. Blumenfeld Maksymiljan w Stanisławowie.
Adwokat Dr. Drzewicki Jan w Przemyślu.
Adwokat Dr. Hankiewicz Leon we Lwowie.
Adwokat Dr. Maritczak Aleksander we Lwowie.
Adwokat Dr. Nieświatowski Wacław we Lwowie.
Adwokat Dr. Neuman Juljusz Henryk we Lwowie.
Adwokat Dr. Scherzer Salomon we Lwowie.
Adwokat Dr. Schönbach Ignacy we Lwowie.
Adwokat Dr. Schreiber Dawid we Lwowie.
Adwokat Dr. Stroński Kajetan we Lwowie.
Adwokat Dr. Verständig Joachim w Samborze.

WYKAZ ADWOKATÓW WE LWOWIE.

Dr. Abraham Ozjasz (1932), pl. Smolki 5.
Dr. Ackerman Eisig (1922), ul. Bernsteina 1.
Dr. Agatstein Aleksander (1932), ul. Mikołaja 14.
Dr. Aker Wilhelm (1928), pl. Marjacki 9.
Dr. Aleksandrowicz Artur (1923), ul. 3 Maja 5.
Dr. Aleksandrowicz Roman (1913), ul. Fredry 8.
Dr. Allerhand Maurycy (1900), ul. Jagiellońska 20.
Dr. Allerhand Joachim H. (1930), ul. Jagiellońska 20.
Dr. Alles Wolf (1916), ul. Rutowskiego 12.
Dr. Alles Józef (1933), ul. Rutowskiego 12.
Dr. Alter Alfred (1925), ul. Kochanowskiego 26.
Dr. Altschüller Nuchim J. (1910), ul. Sykstuska 14.
Dr. Allweil Dawid (1930), ul. Piłsudskiego 9.
Dr. Anderman Peretz (1924), ul. Kraszewskiego 9.
Dr. Angstreich Abraham (1928), ul. Podleskiego 3.
Dr. Antler Mojżesz (1930), ul. Krasickich 16.
Dr. Appenzeller Maksymiljan (1906), ul. Kopernika 5.
Dr. Argasiński Karol (1912), ul. Zielona 6.
Dr. Arnold Marceli Ozjasz (1925), ul. Kościuszki 4.
Dr. Arnold Leon (1933), ul. Badenich 5.
Dr. Aschkenaze Joel (1932), ul. Kaźmierzowska 29.
Dr. Aschkenazy Fryderyk (1914), ul. Sykstuska 42.
Dr. Aschkenazy Henryk (1918), ul. Gliniańska 4.
Dr. Aschkenazy Juljusz (1916), 3 Maja 19.
Dr. Aschkenazy Stanisław (1921), ul. Trybunalska 1.
Dr. Atlas Józef (1922), ul. Kościuszki 6.
Dr. Atlas Zygmunt (1922), ul. Sykstuska 46, II. p.
Dr. Auerbach Leon (1912), ul. Akademicka 16.
Dr. Axer Maurycy (1919), ul. Fredry 4a.

Dr. Babij Michał (1933), Leona Sapiehy 65.
Dr. Bach Józef (1927), ul. Wulecka 6.
Dr. Baczes Maurycy (1920), ul. Łozińskiego 9.
Dr. Baczes Joachim (1920), ul. Łozińskiego 9.
Dr. Bandel Iwan (1921), ul. Krakowska 17.
Dr. Bardach Janusz (1930), ul. 3 Maja 7.
Dr. Bartel Henryk (1917), ul. Jagiellońska 17.
Dr. Bartel Saul Joachim (1932), ul. Małeckiego 3.
Dr. Baseches Juljusz (1931), ul. Podleskiego 7.
Dr. Batler Natan (1932), ul. Kraszewskiego 7.
Bełtowski Juljusz Paweł (1932), ul. Zielona 6.
Dr. Benen Józef (1933), Kaźmierzowska 35.
Dr. Berlstein Wilhelm (1918), ul. Kopernika 1.
Dr. Berner Samuel (1909), ul. Krasickich 6.
Dr. Bibelman Emanuel (1929), ul. Działyńskich 3.
Dr. Bobrowski Marjan (1912), ul. Zyblikiewicza 47.
Dr. Buchelt Teofil (1926), ul. św.Anny 8.
Dr. Bilik Mikołaj (1908), Kraszewskiego 21.
Dr. Blank Emil (1926), ul. 3 Maja 9.
Dr. Blaufeld Markus (1922), ul. Wołyńska 2.
Dr. Blumenfeld Emanuel Tad. (1932), ul. Bielowskiego 3.
Dr. Blumenfeld Bruno (1905), ul. Bielowskiego 3.
Dr. Blumenkranz Ignacy (1921), ul. Lwowskich Dzieci 10.
Dr. Blumenthal Meschulim (1923), ul. Szopena 3.
Dr. Błażejowski Bronisław (1883), ul. Batorego 30.
Dr. Bociurków Hilarjon (1913), ul. Szeptyckich 14.
Dr. Bodek Arnold (1925), ul. Sykstuska 33.
Dr. Bodenstein Ludwik (1927), ul. Sykstuska 14.
Dr. Bodian Abraham (1932), ul. Słowackiego 5.
Dr. Bogner Karol (1924), ul. Jagiellońska 7.
Mgr. Bogner Juljusz Aleksander (1933), Legjonów 7.
Dr. Bombach Izydor (1915), ul. Rutowskiego 23.
Dr. Borowiec Józef (1910), ul. Chodorowskiego 9.
Borysiewicz Witołd Marja (1932), ul. Zimorowicza 5.
Dr. Brandler Leon (1920), ul. św. Anny 6.
Brauner Zygmunt (1933), ul. Szaszkiewicza 1.
Dr. Brauner Józef (1903), ul. Podleskiego 9.
Mgr. Breitling Leopold (1933), ul. Gródecka 127.
Dr. Brendel Adolf (1896), ul. Sykstuska 25.
Dr. Brendel Maurycy (1914), ul. Kołłątaja 3.
Dr. Brikner Mojżesz (1931), Bogdanówka 1.
Dr. Brill Jakób (1915), ul. Podleskiego 10.
Dr. Brill Leon (1910), ul. Sykstuska 25.
Dr. Brill Edmund (1897), ul. Sykstuska 25.
Dr. Brojde Norbert (1932), ul. Kaźmierzowska 47.
Dr. Brück Ozjasz Koppel (1924), ul. Zygmuntowska 9.
Dr. Brückman Aleksander (1917), ul. Fredry 6.
Dr. Brüstiger Józef (1927), ul. Kaźmierzowska 43.
Dr. Buber Marceli (1913), ul. Sykstuska 16.
Bułyk Emil (1933), ul. Murarska 59.
Dr. Bund Salomon (Junior) (1897), ul. Brajerowska 20.
Dr. Bund Salomon (Senior) (1885), ul. Mickiewicza 24.
Dr. Burstin Teofil (1910), pl. Smolki 5.
Dr. Burstin Mendel (1926), ul. Reja 9.

Dr. Cetnarski Lubin (1911), ul. Kościuszki 18.
Dr. Chabło Filip (1930), ul. Sienkiewicza 5.
Dr. Chajes Izydor (1919), ul. Wałowa 3.

CUKIERNIA LIBORIUS OTTO poleca ciastka i czekoladki własnego wyrobu z dostawą do domu
TEL. 312-78.
KATOWICE, UL. MARSZAŁKA PIŁSUDSKIEGO 5. 1882

Dr. Chajes Saul (1920), ul. Kalecza 10.
Dr. Chamajdes Marceli (1913), ul. Sykstuska 38.
Dr. Charman Marcin (1925), ul. Józefata 5.
Dr. Chołodecki Witołd (1916), ul. Jagiellońska 8.
Dr. Chotiner Leon (1912), ul. Mickiewicza 4.
Dr. Chotiner Adolf (1925), ul. Mickiewicza 4.
Dr. Cinader Maksymiljan (1929), ul. Słowackiego 14.
Dr. Czapliński Buczma Marek (1931), ul. Zimorowicza 5.
Dr. Czerny Karol (1896), pl. Bernardyński 10.
Dr. Czerwiński Karol S. (1920), ul. Wronowskich 11a.
Dr. Czoban Alfred (1921), ul. Kopernika 3.
Dr. Czudowski Adolf (1929), ul. Fredry 5.

Dr. Daszkiewicz Roman (1928), ul. Kopernika 5.
Dr. Dattner Herman (1921), ul. Brajerowska 7.
Dr. Dawid Izak Ber (1914), ul. Zygmuntowska 7.
Dr. Dawid Karol (1925), ul. Mickiewicza 12.
Dr. Dawydiak Eugenjusz (1912), ul. Ormiańska 19.
Dr. Deiches Adolf (1897), ul. Żółkiewska 66.
Dr. Dębski Jan (1919), ul. Mickiewicza 26.
Dr. Diamand Jakób (1894), pl. Bernardyński 2.
Dr. Diner Zygmunt (1921), ul. Krasickich 18a.
Dobrzański Alojzy (1921), ul. Wałowa 14.
Dr. Dogilewski Mojżesz (1907), ul. Krasickich 10.
Dr. Dorfówna Stefanja (1932), ul. Słowackiego 18.
Dr. Dratler Nechemjasz (1920), ul. Krasickich 17.
Dr. Dręgiewicz Stanisław (1919), ul. Szopena 4.
Dr. Dwernicki Tadeusz (1903), ul. Halicka 21.
Dr. Dziedzic Wojciech (1904), ul. Długosza 11a.
Dr. Dziędzielewicz Antoni (1886), ul. Jagiellońska 8.
Dr. Dziubczyński Fr. Ksawery (1893), ul. Łyczakowska 8.

Dr. Ebersohn Edward (1913), ul. Sykstuska 19.
Dr. Eckstein Marek (1918), ul. Krasickich 15.
Dr. Edelman Emil (1923), ul. Gródecka 31.
Dr. Ehrlich Arnold (1891), ul. Leona Sapiehy 24.
Dr. Einäugler Karol (1917), ul. Kołłątaja 7.
Dr. Eisenberg Marek (1930), ul. Gołąba 3.
Dr. Eitelberg Józef (1928), ul. Kraszewskiego 5.
Dr. Ende Józef (1930), ul. Akademicka 3.
Dr. Engel Sender Michał (1920), ul. Jagiellońska 7.
Dr. Enis Ludwik (1922), ul. Jagiellońska 11a.
Dr. Epstein Karol (1918), ul. Friedrichów 2.
Dr. Epstein Oswald (1912), ul. Sokoła 5.
Dr. Ewyn Filip (1911), ul. Blacharska 8.

Dr. Fabian Józef (1933), ul. Gródecka 32.
Dr. Fabian Maksymiljan (1929), ul. Akademicka 16, I. p.
Dr. Fabrykant Juljusz (1930), ul. 3 Maja 12.
Dr. Fassler Izydor Chaim (1932), ul. Boularda 3.
Dr. Fedak Stefan (1890), ul. Sykstuska 48.
Dr. Feder Ozjasz Leib (1922), ul. Legjonów 1.
Dr. Feder Jochnen (1924), ul. Sykstuska 19.
Mgr. Feder Chaim Izrael (1932), ul. Sykstuska 2.
Dr. Feiles Izydor (1891), ul. Kościuszki 8.
Dr. Fein Herman (1932), pl. Marjacki 7.
Dr. Feld Filip (1929), ul. Szkarpowa 5, I. p.
Dr. Fell Marek (1910), ul. Batorego 4.
Dr. Fell Izydor (1907), ul. 3 Maja 12.
Dr. Feller Jakób Jerzy (1932), pl. Krakowski 5.
Dr. Fern Marek (1923), ul. Łyczakowska 9.
Dr. Finkels Marek (1930), ul. Legjonów 31.
Dr. Finkelstein Saul (1920), ul. Słowackiego 4.
Dr. Finkelstein Józef (1920), ul. Na Bajki 15.
Dr. Finsterbusch Seweryn (1927), ul. Kopernika 24.
Dr. Fisch Izak (1913), ul. Żulińskiego 11.
Dr. Fisch Leon Józef (1932), ul. Piekarska 33.
Dr. Fischer Henryk (1926), ul. Jagiellońska 7.
Dr. Fiternik Henryk (1925), ul. Sykstuska 46.
Dr. Flecker Leon (1907), ul. Słowackiego 16.
Dr. Flecker Wilhelm (1922), ul. Sykstuska 16.
Dr. Flecker Arnold (1926), ul. Kopernika 7.
Dr. Franke Jan (1933), ul. Akademicka 8.
Dr. Fränkel Leon (1917), ul. Potockiego 33.
Dr. Fränkel Edmund (1925), ul. Jagiellońska 16.
Dr. Fränkel Izrael (1909), ul. Kopernika 21.
Dr. Fränkel Maurycy (1922), ul. Domagaliczów 8.
Dr. Freilich Abraham (1911), ul. Krasickich 11a.
Dr. Fried Maks (1900), ul. Jagiellońska 20.
Dr. Friedman Bruno (1926), ul. 3 Maja 12.
Dr. Friedman Leon (1927), ul. Sykstuska 22.
Dr. Frisch Alfred (1928), ul. Gazowa 8.
Mgr. Frost Józef (1933), ul. 3 Maja 12.
Dr. Fröhlich Süssie (1931), ul. Sykstuska 22.
Dr. Fruchs Józef Leon (1919), ul. Szopena 7.
Dr. Fruchter Szymon (1926), ul. Podleskiego 7.
Dr. Fuchs Joachim (1919), ul. Kościuszki 20.
Dr. Fuchs Eljasz (1918), ul. Sykstuska 40.
Dr. Fuchs Szymon (1926), ul. Brajerowska 12.
Mgr. Fuchs Hirsch Wolf (1932), ul. Krasickich 12.
Dr. Futyma Eugenjusz (1910), ul. Sykstuska 44.

Dr. Gasser Salomon (1933), pl. Kapitulny 3.
Dr. Gasser Eugenjusz (1910), pl. Kapitulny 3.
Dr. Gehler Natan (1932), ul. Tarnowskiego 30.
Dr. Geist Bronisław (1910), ul. 3 Maja 11.
Dr. Geist Marceli Otton (1933), ul. Słowackiego 4.
Dr. Gelb Zygmunt (1928), ul. Mickiewicza 12.
Dr. Gelbard Marceli (1922), ul. Fredry 8.
Dr. Gelehrter Władysław (1913), ul. Brajerowska 3.
Dr. Gellman Zygmunt (1920), ul. Brajerowska 15.
Dr. Gerstel Natan (1932), ul. Rappaporta 7a.
Dr. Gerstman Zygmunt (1929), ul. Kopernika 18.
Dr. Gewandter Adolf (1924), ul. Krasickich 18.
Dr. Gieruszyński Feliks (1920), ul. Legjonów 1.
Dr. Gleicher Bronisław (1931), ul. Kołłątaja 1.
Dr. Głuszkiewicz Marjan (1913), ul. Wałowa 14.
Dr. Goldfrucht Bernard (1926), ul. Ochronek 6.
Dr. Goldhammer Jaques (1921), ul. Rutowskiego 1.
Dr. Goldhammer Henryk (1931), ul. Fredry 4.
Dr. Goldschlag Aba (1908), ul. Stryjska 18.
Dr. Gołogórski Eugenjusz (1916), pl. Bernardyński 11a.
Dr. Gorecki Tadeusz (1896), ul. Fredry 6.
Dr. Gottesman Marek M. (1925), ul. Sykstuska 35.
Dr. Gottesman Jakób Bernard (1931), ul. Żulińskiego 2.
Dr. Gottfried Henryk (1933), ul. Kochanowskiego 14.
Dr. Górowicz Stanisław (1914), ul. Kraszewskiego 15.
Dr. Graf Oswald Henryk (1920), ul. Batorego 12.
Dr. Gromski Edmund (1919), ul. Batorego 38.
Dr. Gross Oskar Henryk (1898), pl. Halicki 12a.
Dr. Gross Salomon (1909), ul. Brajerowska 10.
Dr. Grossman Marek (1925), ul. Kaźmierzowska 17.
Dr. Groyecki Stanisław (1913), ul. Chorążczyzny 18.
Dr. Griffel Maurycy (1933), ul. Hetmańska 22.
Dr. Gröbel Jakób (1932), ul. Brajerowska 12.
Dr. Grund Benjamin (1912), ul. Sykstuska 38.
Dr. Grund Mojżesz (1922), ul. Gródecka 13.
Dr. Grüner Leon (1921), ul. Jagiellońska 20.

Hotel Bristol w Warszawie Sp. Akc.
250 pokojów z wodą bieżącą zimną i gorącą i z telefonami
80 pokojów z łazienkami. — Cena pokojów od Zł. 8·— za dobę.
RESTAURACJA DANCING tel. 2-95-93 COCKTAIL-BAR.
Kuchnia wyborowa. Bogato zaopatrzona piwnica.
Tel. 5-51-60. Gabinety tel. 2-84-64. — Ceny niskie 1889

Dr. Grüner Szymon (1919), ul. Jagiellońska 20.
Dr. Grzesik Stanisław (1907), ul. Boularda 2.
Dr. Gubrynowicz Ludwik (1923), ul. Lindego 8.
Dr. Gwozdecki Eugenjusz (1913), ul. Krasickich 8.

Dr. Hahn Zygmunt (1930), ul. Kopernika 3.
Dr. Halpern Henryk (1930), ul. Chorążczyzny 16.
Dr. Halpern Eisig (1933), ul. Zygmuntowska 12.
Hanicki Stefan (1932), ul. Gródecka 97.
Dr. Hankiewicz Leon (1914), ul. Ruska 3.
Dr. Hartman Leon (1916), pl. Kapitulny 7.
Dr. Haudek Markus W. (1926), ul. Kraszewskiego 13.
Dr. Hausman Jakób E. (1930), ul. Kołłątaja 8.
Dr. Hausman Joachim H. (1927), ul. Kołłątaja 8.
Dr. Hefter Dawid (1932), ul. Jabłonowskich 34a.
Dr. Heilpern Jerzy (1928), ul. Krasickich 14.
Dr. Heilpern Juljan Z. (1929), ul. Krasickich 14.
Dr. Hermelin Zdzisław (1925), ul. Kraszewskiego 19.
Dr. Hermelin Gottfried (1926), ul. Słowackiego 6.
Dr. Herschtal Samuel (1912), ul. Kraszewskiego 21.
Dr. Hescheles Dawid (1920), ul. 3 Maja 7.
Dr. Hescheles Marceli Leon (1932), ul. Jagiellońska 18.
Dr. Hewel Jakób (1920), ul. Gazowa 12.
Dr. Hirschprung Edward (1920), ul. Brajerowska 5.
Dr. Hitnik Zygmunt (1922), ul. Żółkiewska 55.
Dr. Hlavaty Oktaw (1910), ul. 3 Maja 5.
Dr. Hoffman Maksymiljan (1928), ul. Kl. Tańskiej 3.
Dr. Holländer Edward (1917), ul. Sykstuska 17.
Dr. Holzer Izydor (1932), ul. Krakowska 34.
Dr. Hołubowski Jan (1920), ul. Blacharska 11.
Dr. Honzatko Mieczysław W. (1932), ul. Issakowicza 12.
Dr. Hopfinger Maksymiljan (1928), ul. Krasińskiego 37.
Dr. Horowitz Berl (1922), ul. Żółkiewska 71.
Dr. Horowitz Gabriel (1915), ul. Grottgera 10.
Dr. Horowitz Emanuel (1921), ul. Sokoła 5.
Dr. Howykowycz Alfred (1912), Rynek 43.
Dr. Hryniowski Włodzimierz (1933), ul. Żółkiewska 162.
Dr. Hulles Dawid (1912), ul. Podleskiego 8.
Dr. Hübel Norbert (1932), ul. św. Anny 5.
Dr. Hübel Dawid (1932), ul. Gazowa 10.
Dr. Hübner Szymon (1931), ul. Sykstuska 35.
Dr. Hübner Emil (1910), Pasaż Mikolascha.
Dr. Hüttner Zenon (1933), ul. Mikołaja 10.

Dr. Insler Abraham (1923), ul. Sykstuska 8.

Dr. Janiszewski Tadeusz (1918), ul. Grodzickich 1.
Dr. Jankiewicz Mirosław (1917), ul. Kurkowa 5.
Dr. Jankowski Antoni (1929), ul. Friedrichów 4.
Dr. Jekeles Leon (1896), ul. Unji Lubelskiej 15.
Dr. Jolles Moses Natan (1932), ul. Trybunalska 1.
Dr. Juran Józef (1908), Pasaż Hausmana 6.
Dr. Juzycz Iwan (1933), Rynek 10.
Dr. Jüttes James (1919), ul. Szopena 3.

Dr. Kahane Ezechiel (1919), ul. Gródecka 23.
Dr. Kahane Józef Edward (1913), ul. Sykstuska 44.
Dr. Kahane Wilhelm (1931), ul. Zielona 35.
Dr. Kaleta Edmund (1902), ul. Sienkiewicza 9.
Dr. Kaliński Marjan (1926), ul. Szopena 4.
Dr. Kamieński Stefan (1932), ul. Szopena 5.
Dr. Kaner Natan (1911), Hotel Warszawski.
Dr. Kaner Mojżesz (1909), ul. 3 Maja 7.
Dr. Kapper Emil (1923), ul. Kraszewskiego 5.
Dr. Karlsbad Ludwik (1905), ul. Sykstuska 22.
Dr. Karpf Benjamin (1929), ul. Brajerowska 7.
Dr. Kauf Izydor (1924), Pasaż Fellerów 3.
Dr. Kaufman Izydor (1920), ul. Fredry 4.
Dr. Kaufman Józef (1929), ul. Sykstuska 27.
Dr. Kądzielewska Marja Zofja (1933), Gródecka 127, XIV.
Dr. Kimelman Oswald (1921), ul. Hetmańska 24.
Dr. Klarfeld Leon (1892), ul. Sykstuska 24.
Dr. Klinghofer Dawid (1918), ul. Sykstuska 28.
Dr. Kmiecikiewicz Jan (1905), ul. Romanowicza 11.
Dr. Knoll Leon (1920), ul. 3 Maja 2.
Dr. Knossów Izydor (1927), ul. Jagiellońska 20.
Dr. Knossów Jakób (1926), ul. Krakowska 20.
Dr. Knossów Izydor (jun.) (1932), ul. Kraszewskiego 13.
Dr. Koch Dawid (1909), Pasaż Hausmana 6.
Dr. Koch Józef (1913), ul. Sykstuska 17.
Dr. Kofler Benedykt (1908), ul. Podleskiego 5.
Dr. Kohl Mojżesz (1932), ul. Szpitalna 23.
Dr. Kohn Chaim (1918), ul. Łazarza 6.
Dr. Konopacki Antoni (1925), ul. Sobieskiego 4.
Dr. Konstantin Michał (1922), ul. Zofji Chrzanowskiej 4.
Dr. Konstantynowicz Włodz. (1925), ul. Gródecka 95.
Dr. Korencki Leon (1909), ul. Boularda 2.
Dr. Kormes Natan (1919), ul. 3 Maja 17.
Dr. Kormus Maurycy Mojżesz (1927), ul. Krasickich 11a.
Kormus Henryk (1933), ul. Brajerowska 4.
Dr. Korn Wawrzyniec (1930), ul. Krasickich 6.
Dr. Korngold Abraham (1925), ul. Ossolińskich 19.
Dr. Körner Zygmunt (1916), ul. Sykstuska 16.
Dr. Körner Wilhelm (1923), Rynek 11.
Dr. Korytko Stanisław (1899), ul. Łyczakowska 3.
Dr. Krampner Leon (1929), ul. Ochronek 11a.
Dr. Kreps Arnold (1910), ul. Brajerowska 20.
Dr. Kretz Ignacy (1921), ul. Akademicka 12.
Dr. Kroch Henryk (1926), ul. Kraszewskiego 7.
Mgr. Krochowa Kamila Irena (1933), Kraszewskiego 7.
Dr. Krókowski Stanisław (1918), ul. Wiśniowieckich 1.
Dr. Krysztalski Roman (1932), ul. Technicka 4.
Dr. Krzemicki Stanisław (1900), ul. Chorążczyzny 6.
Dr. Krzemuski Ludwik (1933), ul. Romanowicza 16.
Dr. Krzyżanowski Michał (1922), ul. Blacharska 9.
Dr. Kulczycki Ruczka Włodz. (1929), ul. Piekarska 43.
Dr. Kulikowski Wiktor (1891), ul. Wagilewicza 4, II. p.
Dr. Kupczyński Tadeusz (1912), ul. Hausnera 6.
Dr. Kupferberg Albert (1932), ul. Mickiewicza 10.
Dr. Kusmer Wilhelm (1927), ul. Rutowskiego 21.
Dr. Kwiatkowski Ferd. (sen.) (1892), ul. Piłsudskiego 2.
Dr. Kwiatkowski Ferd. (jun.) (1925), ul. Piłsudskiego 2.

Dr. Labiner Wilhelm (1923), ul. Kołłątaja 1.
Dr. Lachs Salomon (1913), ul. Brajerowska 6.
Dr. Lachs Jakób (1925), ul. Wolność 17a.
Dr. Landau Juljan (1896), ul. Akademicka 28.
Dr. Landau Leib (1912), ul. Senatorska 11a.
Dr. Landau Marcin (1932), ul. Szopena 7.
Dr. Landes Abraham (1900), ul. Słowackiego 6.
Dr. Landesberg Józef (1911), ul. Wolność 9.
Dr. Langner Roman Ferd. (1909), ul. Zyblikiewicza 12.
Latoszyński Władysław (1932), ul. Sobieskiego 4.
Dr. Lau Ignacy (1904), ul. Kilińskiego 1.
Dr. Lau Izydor Edward (1932), ul. Korzeniowskiego 2.
Dr. Laub Meyer Izrael (1907), ul. Jagiellońska 15.
Dr. Lauer Juljusz (1909), ul. Akademicka 7.
Dr. Lauterpacht Dawid (1927), ul. Sykstuska 64.

Towarzystwo Ubezpieczeń „Orzeł" S. A.
Oddział we Lwowie, Plac Smolki 4.
1893

Dr. Leder Salomon (1925), ul. Boczna Brajerowska 4.
Dr. Lehm Fryderyk (1906), ul. Bernsteina 7.
Dr. Leistyna Naftali (1903), ul. 3 Maja 11.
Dr. Lemel Oswald (1923), ul. Kopernika 16.
Dr. Leser Maurycy Maks (1916), ul. Kraszewskiego 19.
Dr. Lewer Ignacy (1933), ul. Żulińskiego 10.
Dr. Lewicki Konstanty (1890), ul. Podwale 7.
Dr. Lewicki Maksymiljan (1911), ul. Krasickich 18.
Dr. Lewicki Dymitr (1912), ul. Kościuszki 1a.
Dr. Lewin Juljusz (1908), ul. Wałowa 11a.
Dr. Lieberman Arnold (1903), ul. Podleskiego 10.
Dr. Liebling Wiktor (1924), ul. Bernsteina 6.
Dr. Liebling Józef (1925), ul. Kościuszki 6.
Dr. Lind Zygmunt Ernest (1917), ul. Zyblikiewicza 37.
Dr. Lind Salo Henryk (1932), pl. Gołuchowskich 14.
Dr. Linial Maksymiljan (1918), ul. Fredry 9.
Dr. Liss Ignacy (1905), ul. Mochnackiego 38.
Dr. Lityński Jan (1884), ul. Ormiańska 8.
Dr. Longchamps Bogusław (1916), ul. Kopernika 20.
Dr. Loria Roman (1926), Pasaż Hausmana 9.
Dr. Losch Norbert (1927), pl. Strzelecki 6.
Dr. Lothringer Maksymiljan (1918), ul. Krasickich 8.
Dr. Lowicz Joachim (1918), ul. Jachowicza 8.
Dr. Löwenheck Izydor (1924), ul. Trybunalska 4.
Dr. Löwenherz Henryk (1905), ul. Kopernika 21.
Dr. Löwenherz Marek (1922), ul. Sykstuska 36.
Dr. Lubaczewski Jan Zb. (1928), Ratusz I. p.
Dr. Lubliner Izydor (1924), ul. Czarnieckiego 8.
Dr. Luft Dawid (1897), ul. Batorego 34.
Dr. Luft Emanuel (1908), ul. Sienkiewicza 2.
Dr. Lustig Mojżesz (1923), ul. Zygmuntowska 7.
Dr. Lutwak Anzelm (1907), ul. Sykstuska 49.

Dr. Łaz Kazimierz (1910), pl. Bernardyński 12.
Dr. Łeszczij Juljan (1921), ul. Kraszewskiego 23.
Dr. Łoziński August (1892), ul. Batorego 38.
Dr. Łycyniak Włodzimierz Tad. (1932), ul. Wronowskich 5.
Łyczkowski Sylwester (1933), ul. Piekarska 24.
Dr. Łysiak Aleksander (1902), ul. Ormiańska 19.

Machnowski Bronisław (1928), ul. Gródecka 56.
Dr. Macieliński Leonard (1925), ul. Asnyka 3.
Dr. Madfes Stanisław (1910), ul. Zygmuntowska 1.
Dr. Majblum Bernard (1925), ul. Listopada 19.
Dr. Majewski Leszek (1894), ul. Sakramentek 34.
Dr. Majewski Eugenjusz (1925), pl. Dąbrowskiego 2.
Dr. Majulik Józef (1923), ul. Akademicka 5.
Dr. Malz Dawid (1902), ul. Jagiellońska 16.
Dr. Mandyburowa Janina M. (1932), ul. Jakóba Strzemię 4
Dr. Margulies Oskar E. (1927), ul. Kopernika 18.
Dr. Margulies Elkon (1919), Pasaż Hausmana 5.
Dr. Maritczak Aleksander (1918), Rynek 15.
Dr. Marody Józef (1932), ul. Gródecka 24.
Dr. Mass Leon (1919), ul. Żółkiewska 35.
Dr. Matkowski Andrzej (1922), ul. Batorego 7.
Dr. Mayer Aleksander (1899), ul. Fredry 8.
Mgr. Mayer Marek (1932), ul. Kościuszki 5.
Dr. Mazurkiewicz Ludwik (1919), ul. Akademicka 14.
Dr. Meersand Wolf (1931), ul. Gródecka 11.
Dr. Mehrer Oswald (1933), Boczna Brajerowskiej 4.
Dr. Mehrer Jakób Joachim (1919), ul. Słowackiego 6.
Dr. Mehrer Alfred (1912), ul. Jagiellońska 20.
Dr. Meiseles Izak (1930), ul. Krasickich 10.
Dr. Meiselman Secharje (1933), ul. Listopada 4.
Dr. Meller Józef (1919), ul. Sykstuska 9.
Dr. Merkel Ludwik Norbert (1924), ul. Kraszewskiego 19a.
Dr. Messing Dawid (1930), ul. Gródecka 5.
Dr. Mesuse Józef (1921), Pasaż Hausmana 6.
Dr. Mesuse Maksymiljan (1928), ul. Jagiellońska 20.
Dr. Mesuse Gustaw (1930), ul. Zamarstynowska 50.
Dr. Meyer Józef Henryk (1906), ul. Kościuszki 3.
Dr. Meyer Bernard (1926), ul. Zygmuntowska 15.
Dr. Michalewski Bronisław (1896), ul. Akademicka 12.
Dr. Mieser Józef (1919), ul. Podlewskiego 8.
Dr. Milch Jerzy (1925), ul. 3 Maja 2.
Dr. Milch Aron (1928), ul. 3 Maja 5.
Dr. Mildwurm Łucjan (1904), ul. Kraszewskiego 7.
Dr. Miłwiw Robert (1932), ul. Romanowicza 14.
Dr. Mischalek Franciszek (1916), ul. Rutowskiego 7.
Dr. Mochnacki Włodzimierz (1898), ul. Grodzickich 4.
Dr. Modlinger Edward (1926), ul. Słoneczna 22.
Dr. Morecki Oswald (1932), ul. Batorego 11.
Dr. Morecki Maurycy (1921), ul. Krasickich 10.
Dr. Moses Mojżesz (1927), ul. Kołłątaja 8.
Dr. Mośzkowitz Stanisław K. (1932), ul. Akademicka 28.
Dr. Mund Ludwik (1918), Pasaż Hausmanów 3a.
Dr. Muskatenblüth Fischel (1927), ul. Jagiellońska 12.
Dr. Mühlbauer Rubin (1927), ul. Kopernika 3.
Dr. Müller Samuel (1913), ul. Chorążczyzny 16.
Dr. Müller Ludwik (1925), pl. Marjacki 7.
Dr. Münzer Izrael (1927), ul. Badenich 10.

Dr. Nacht Markus (1933), Łyczaków 165.
Dr. Nadel Leon (1915), ul. Kościuszki 4.
Dr. Nadraga Aleksander (1919), ul. Dominikańska 11.
Dr. Najsarek Kazimierz Jan (1932), ul. Mikołaja 17.
Dr. Napadiewicz Andrzej Juljusz (1932), ul. Piłsudskiego 4.
Dr. Nazaruk Józef (1929), ul. Podwale 7.
Dr. Neuberger Ludwik (1925), ul. Sykstuska 56.
Dr. Neuman Juljusz Henryk (1923), ul. Kołłątaja 1.
Dr. Neuman Joachim Albert (1932), ul. Brajerowska 4.
Dr. Neuwald Norbert (1920), ul. Kościuszki 16.
Dr. Niemkiewicz Leopold (1921), ul. Długosza 3.
Dr. Nieświatowski Wacław (1927), pl. Smolki 5.
Dr. Nowotny Juljan (1914), ul. 3 Maja 17.
Dr. Nussbaum Eisig Bernard (1914), ul. Kopernika 14.

Dr. Oblas Eljasz Alojzy (1927), ul. Leona Sapiehy 2.
Dr. Olbert Karol (1897), ul. Kopernika 3.
Dr. Olszewski Witołd (1909), ul. Akademicka 11.
Dr. Olszewski Stanisław (1933), ul. Potockiego 65.
Dr. Ornstein Filip (1932), ul. Kadecka 12.
Dr. Osterman Artur (1898), ul. Piłsudskiego 3.
Dr. Osterman Rudolf (1925), ul. Fredry 7.

Dr. Paneth Marceli (1901), ul. 3 Maja 12.
Dr. Paneth Roman (1932), ul. Sykstuska 56.

FLIT
Niszczy doszczętnie
WSZELKIE OWADY
I ICH ZARODKI
1905

Pańcewicz Bronisław (1931), ul. Na Skałce 1.
Dr. Pańkowskyj Konstanty (1931), ul. Czarneckiego 26.
Dr. Parnas Józef (1902), ul. Hetmańska 22.
Dr. Pawęcki Aleksander (1925), ul. Podwale 9.
Dr. Peczenik Kasiel (1917), ul. Lwowskich Dzieci 6.
Petruszewicz Leon (1932), ul. Czarnieckiego 26.
Dr. Philip Henryk (1930), ul. Zyblikiewicza 12.
Dr. Pieracki Jan Franciszek (1914), ul. Kraszewskiego 7.
Dr. Pinsker Oswald (1919), ul. Kołłątaja 8.
Pisarski Jan (1932), ul. Grottgera 8.
Dr. Plechawski Marjan (1926), ul. Asnyka 2.
Dr. Pokorny Bruno (1912), ul. Akademicka 21.
Dr. Pomianowski Józef (1919), ul. Grodzickich 1.
Dr. Popiel Stanisław (1923), ul. Batorego 4.
Dr. Pordes Pinkas (1907), ul. Krasickich 6.
Dr. Pordes Izydor (1921), ul. Jagiellońska 24.
Dr. Preminger Leon (1932), ul. Kleinowska 3.
Dr. Przygodzki-Nowak Antoni (1927), ul. Rutowskiego 7.
Dr. Pudles Salomon (1932), ul. Niemcewicza 19.

Dr. Rabiner Józef (1917), ul. Kopernika 10.
Dr. Rabner Ludwik (1912), ul. Sykstuska 15.
Dr. Rabner Natan (1908), ul. Akademicka 16.
Dr. Rappaport Maks (1919), ul. Koralnicka 8.
Dr. Rappaport Marek (1910), ul. Michała 3.
Dr. Rappaport Artur (1921), ul. Skarbkowska 4.
Dr. Raps Józef Adolf (1913), ul. Słowackiego 2.
Dr. Rattner Emil (1932), ul. Ormiańska 28.
Dr. Rauch Józef (1905), ul. Łyczakowska 4.
Dr. Raucher Markus (1922), ul. Wałowa 11a.
Dr. Rawicz Salomon (1913), ul. Brajerowska 5.
Dr. Rechen Henryk (1911), ul. Gródecka 3a.
Dr. Rechen Rudolf (1909), ul. Podleskiego 6.
Dr. Rechen Wilhelm (1909), ul. Podleskiego 6.
Dr. Regenbogen Henryk (1916), ul. Piłsudskiego 11a.
Dr. Reich Jakób (1906), ul. Słowackiego 6.
Dr. Reichstein Dawid (1929), Pasaż Mikolascha.
Dr. Reinhold Jakób Hersch (1929), ul. Strzelecka 10.
Dr. Reiser Izak (1932), ul. Krakowska 14.
Dr. Reisler Salomon (1932), ul. Sykstuska 17.
Dr. Reiss Ignacy (1907), ul. Wałowa 11.
Dr. Reiss Salomon (1907), ul. Słowackiego 8.
Dr. Reiter Eugenjusz (1900), ul. Jagiellońska 20.
Dr. Renner Maks (1924), pl. Krakowski 10.
Dr. Retter Beno (1933), ul. Piastów 8.
Dr. Richter Maurycy (1919), ul. Wałowa 11a.
Dr. Ridler Ignacy (1932), ul. Podleskiego 10.
Dr. Riemer Leon (1924), pl. Halicki 14.
Dr. Ringel Michał (1911), ul. Zygmuntowska 14.
Dr. Rodkowski Juljan (1919), ul. Kopernika 12.
Dr. Roessler Marek (1932), ul. Batorego 34.
Dr. Roller Izydor (1920), ul. Gródecka 26.
Dr. Roman Maksymiljan Otto (1923), ul. 3 Maja 8.
Dr. Rosenbaum Maurycy (1908), ul. Kołłątaja 8.
Dr. Rosenberg Wilhelm (1906), ul. Brajerowska 4.
Dr. Rosenberg Marjan (1911), ul. Mickiewicza 12.
Dr. Rosenkranz Leon (1912), ul. Sykstuska 33.
Dr. Rosenthal Izrael (1932), ul. Jagiellońska 8.
Dr. Rosienkiewicz Jerzy (1917), ul. Kościuszki 14.
Dr. Rosmarin Adolf (1895), ul. Kołłątaja 4.
Dr. Rosmarin Józef (1908), ul. Kościuszki 3.
Dr. Roth Emanuel (1905), ul. Hetmańska 24.
Dr. Roth Juljusz (1927), ul. Sykstuska 24.
Dr. Roth Maurycy (1888), ul. Tarnowskiego 10.
Dr. Rothfeld Adolf (1918), ul. Krampnerów 6.
Dr. Rothenstreich Lewi (1928), ul. Krasickich 8.
Dr. Rotter Gabrjel Fr. (1928), ul. Kochanowskiego 100.
Dr. Rohatyn Zygmunt (1933), Koralnicka 4.
Dr. Rożankowski Teodor (1933), Sobieszczyzna 7.
Dr. Róg Władysław (1912), ul. Gołąba 6.
Rudnicki Jan Teodor (1932), ul. Czarnieckiego 24.

Dr. Safran Jakób (1932), ul. Hoffmana 26.
Dr. Salamander Otton (1932), ul. Kraszewskiego 21.
Dr. Samuely Albert (1913), ul. Brajerowska 14.
Dr. Sandauer Józef (1920), ul. Kraszewskiego 9.
Dr. Schaff Henryk Leon (1921), ul. Chorążczyzny 11a.
Dr. Schaff Maks (1918), ul. Skarbkowska 15.
Dr. Schaff Józef (1926), ul. Sakramentek 24.
Dr. Schapira Marceli (1910), ul. Kopernika 32.
Dr. Scharf Alojzy (1932), ul. Szeptyckich 16.
Dr. Schauder Józef (1922), ul. Sykstuska 3.
Dr. Schauder Henryk (1933), ul. Zielona 3.
Dr. Schenkel Fischel (1932), ul. Panieńska 26.
Dr. Scherzer Edmund (1922), ul. Sykstuska 34.
Dr. Scherzer Salomon (1922), ul. Sykstuska 34.
Dr. Schipper Zygmunt (1918), ul. Podleskiego 8.
Dr. Schlafenberg Maurycy (1921), ul. Czereśniowa 19.
Dr. Schleifer Zygmunt (1919), Rynek 27.
Dr. Schmidt Józef (1914), ul. Kilińskiego 3.
Dr. Schmorak Emil (1918), ul. Fredry 9.
Dr. Schneck Benjamin (1907), ul. 3 Maja 8.
Dr. Schneid Henryk (1924), ul. Śnieżna 5.
Dr. Schneid Ignacy (1933), ul. Brajerowska 10.
Dr. Schorr Adolf (1910), ul. Kołłątaja 3.
Dr. Schönbach Ignacy (1907), ul. Słowackiego 4.
Dr. Schönfeld Szymon (1929), ul. Sobieskiego 15.
Dr. Schönfeld Maksymiljan (1907), pl. Smolki 4.
Dr. Schram Franciszek (1933), ul. Akademicka 7.
Dr. Schreiber Dawid (1911), ul. Krasickich 18.
Dr. Schummer Lipe (1927), ul. Podleskiego 10.
Dr. Schwarz Herman (1888), ul. Kopernika 22.
Dr. Schwarz Koppel (1920), ul. Hetmańska 6.
Dr. Schwarz Jakób (senior) (1930), ul. Kopernika 26.
Dr. Schwarz Jakób (1930), ul. Jagiellońska 8.
Dr. Schwarz Michał (1932), ul. Kołłątaja 7.
Dr. Schwätzer Zygmunt (1912), ul. Sobieskiego 7.
Dr. Segal Wilhelm (1932), ul. Sapiehy 57.
Dr. Seher Józef (1904), ul. Sykstuska 38.
Dr. Seher Norbert (1932), ul. Jagiellońska 11.
Dr. Seiden Efroim (1927), ul. Kopernika 28.
Dr. Sass Karol (1933).
Dr. Seidler Herman (1924), ul. Krasickich 15.
Dr. Seifer Natan (1926), ul. Franciszkańska 12.
Dr. Selzer Adolf (1909), ul. Szymona 1.
Dr. Selzer Jezajasz (1927), ul. Jagiellońska 15.
Dr. Senison Kazimierz (1913), ul. Kopernika 30.
Dr. Silber Maks (1922), ul. Łyczakowska 34.
Dr. Silber Albert (1921), ul. Chmielowskiego 5.
Dr. Silberschein Adolf (1920), ul. Trybunalska 1.
Dr. Silberstein Abraham (1910), ul. Jagiellońska 4.
Dr. Singer Henryk (1925), ul. Bielowskiego 5.
Dr. Słoniewski Wiktor (1917), ul. 3 Maja 21.
Dr. Sobol Dawid (1924), ul. Kraszewskiego 15.
Dr. Sokal Rubin (1896), ul. Sykstuska 8.
Dr. Sokal Bronisław Jakób (1928), ul. Sykstuska 8.
Dr. Sokaler Adolf Michał (1923), ul. Sykstuska 27.
Dr. Sokołowski Tadeusz (1923), ul. Halicka 19.
Dr. Somer Leopold (1921), ul. Kraszewskiego 21.
Dr. Sommerstein Emil (1913), pl. Smolki 5.
Dr. Sommerstein Salomon (1904), ul. Hetmańska 24.
Dr. Sonne Emanuel (1929), ul. Sykstuska 14.
Dr. Sosiukało Dmytro (1932), ul. Wałowa 14.
Dr. Sperber Juljusz (1933), ul. Chrzanowskiej 14.
Dr. Spiegel Aleksander (1929), ul. Kopernika 1.
Dr. Spindel Izrael (1920), ul. Kopernika 7.
Dr. Srokowski Karol (1913), ul. Kilińskiego 3.
Dr. Srokowski Adam Karol (1923), ul. Sienkiewicza 3.
Dr. Stahl Jakób (1908), ul. Rutowskiego 16.
Dr. Stankiewicz Zdzisław (1913), ul. Kopernika 14.
Dr. Starosolski Włodzimierz (1909), ul. Kraszewskiego 23.
Dr. Stauber Ludwik (1929), pl. Smolki 5.
Dr. Steil Maurycy (1919), ul. Trybunalska 12.
Dr. Steinhardt Izydor (1899), ul. Klonowicza 14.
Dr. Steisel Abraham (1924), ul. Krasickich 11 a.
Dr. Stempler Salo (1912), ul. Kopernika 30.
Dr. Stenzel Edward Karol (1912), ul. Sokoła 3.

Dr. Sternhell Samson (1932), ul. Słowackiego 8.
Dr. Stich Efroim (1925), ul. Dąbrowskiego 8.
Dr. Storch Ignacy Józef (1922), ul. Szopena 5.
Dr. Stöckel Ignacy (1921), ul. Halicka 9.
Dr. Stroński Kajetan (1924), ul. Zyblikiewicza 24.
Dr. Stryer Marek (1932), ul. Jagiellońska 7.
Dr. Strzemieński Jan (1910), ul. Sienkiewicza 5.
Dr. Sucher Chaim Wolf (1921), ul. Jagiellońska 12.
Dr. Sucher Dawid Myszel (1927), ul. Zygmuntowska 11.
Dr. Suchowerski Józef (1931), Rynek 5.
Dr. Sułkowski Franciszek (1919), ul. Kraszewskiego 11.
Dr. Sussman Izydor (1933), ul. Zielona 20.
Sywulak Aleksy (1933), ul. Domagaliczów 4.
Dr. Szajna Paweł Władysław (1896), ul. Dwernickiego 12.
Dr. Szajowicz Leon (1924), ul. Asnyka 10.
Dr. Szalay Alojzy Eugenjusz (1927), ul. Kopernika 20.
Dr. Szarowski Ludwik (1931), ul. Halicka 21.
Dr. Szeliga Mieczysław (1901), ul. Słowackiego 3.
Dr. Szewczuk Semen (1924), ul. Grodzickich 2.
Dr. Schorr Arnold (1911), ul. Brajerowska 14.
Dr. Szpila Marjan (1930), ul. Zimorowicza 2.
Dr. Szuchewycz Mikołaj (1900), ul. Czarnieckiego 24.
Dr. Szuchewycz Stefan (1921), ul. Czarnieckiego 24.
Dr. Ślączka Roman Tadeusz (1928), pl. Akademicki 2.

Dr. Tabisz Stanisław (1932), ul. Chorążczyzny 6.
Dr. Thau Ozjasz (1928), ul. Wałowa 23.
Dr. Taube Bernard (1924), ul. Sykstuska 9.
Dr. Tänzer Edward Norbert (1931), ul. Kaźmierzowska 26.
Dr. Teicher Juljusz (1906), ul. Brajerowska 7.
Dr. Teisseyre Jan (1932), Leona Sapiehy 18.
Dr. Teitelbaum Lazar (1931), Rutowskiego 1.
Dr. Tendler Leon (1924), ul. Jagiellońska 8.
Dr. Tennenbaum Jonas (1931), pl. Marjacki 8.
Dr. Terlecki Michał (1926), ul. Badenich 12.
Dr. Tesznar Leopold J. (1916), ul. Grodzickich 4.
Dr. Thieberg Kazimierz (1933), ul. Kołłątaja 7.
Dr. Thon Dawid (1911), ul. Słowackiego 14.
Dr. Thumin Kornel (1912), ul. Kościuszki 3.
Dr. Til Artur (1903), ul. Piłsudskiego 4.
Dr. Tomasik Seweryn (1920), ul. Szopena 5.
Dr. Tott Józef (1930), ul. Gródecka 93.
Dr. Tyczyński Stefan (1922), ul. Chorążczyzny 12.

Dr. Ulam Józef (1907), ul. Kościuszki 16.
Dr. Ulrich Bernard (1932), ul. Ruska 18.
Dr. Urich Edward (1919), Rynek 35.

Dr. Vogelfanger Jakób (1925), ul. Boularda 3.
Dr. Vogelfänger Zygmunt (1926), ul. Kościuszki 18.

Dr. Wachman Józef (1921), ul. 3-go Maja 16.
Dr. Wachtel Ignacy (1933), Podleskiego 10.
Dr. Wahl Mojżesz (1921), ul. Kopernika 14.
Dr. Wasser Maurycy (1925), ul. Krasickich 18.
Dr. Wasser Ozjasz (1899), ul. Kościuszki 6.
Dr. Wassung Michał (1908), ul. Fredry 8.
Dr. Węgrzyński Jan (1922), ul. Grodzickich 4.
Dr. Weichert Leon (1920), ul. św. Michała 4.
Dr. Weidman Ludwik (1922), ul. Brajerowska 5.
Dr. Wein Ignacy (1901), ul. Kraszewskiego 5.
Dr. Weinbaum Salomon (1923), ul. Krasickich 8.
Dr. Weinberg Adolf (1911), ul. 3-go Maja 10.
Dr. Weinberg Salomon (1895), ul. Sykstuska 12.
Dr. Weinloes Henzel Dawid (1932), Rynek 11.
Dr. Weinsaft Salomon (1925), ul. Rutowskiego 10.
Dr. Weinstein Izydor (1932), ul. Akademicka 8.
Dr. Weiss Aron (1925), ul. 3-go Maja 17.
Dr. Weiss Jonas (1921), ul. Chorążczyzny 18.
Dr. Weiss Szymon (1924), ul. Rutowskiego 24.
Dr. Weissglas Kuba Salomon (1921), ul. Legjonów 35.
Dr. Weissglas Zygmunt (1907), ul. Legjonów 35.
Dr. Weissman Ozjasz (1907), Pasaż Hausmana 6.
Dr. Weitz Wolf (1921), ul. Krasickich 18 a.
Dr. Wepper Tadeusz (1921), ul. Gródecka 5.
Dr. Westreich Józef (1902), ul. Senatorska 5.
Widacki Leonard (1923), Zimna Woda.
Dr. Wieder Adolf (1930), ul. Krasickich 18.
Dr. Wieselthier Zygmunt Sz. (1931), ul. Żulińskiego 2.
Dr. Wiesenberg Witold (1905), pl. Marjacki 8.
Dr. Wilf Mojżesz Kazim. (1925), ul. Krasickich 6.
Dr. Wilf Adolf (1932), ul. Bernsteina 8.
Dr. Witkowski Kazimierz (1897), ul. Mickiewicza 10.
Dr. Wittlin Adolf (1912), ul. Batorego 32.
Dr. Wittlin Elkune (1920), ul. Ossolińskich 12.
Dr. Wohlfeld Adolf (1929), ul. Sykstuska 35.
Dr. Wolf Leon (1908), ul. Sykstuska 42.
Dr. Wolken Edmund (1915), ul. Podleskiego 3.
Dr. Wołoszyn Michał (1913), ul. Szaszkiewicza 2.
Dr. Wróblewski Bolesław (1926), ul. Kopernika 4.
Dr. Wrześniowski Stefan J. (1931), ul. Potockiego 6.
Dr. Wurzel Juljusz Artur (1908), ul. Słowackiego 18.

Dr. Zając Teodozy (1903), ul. Ormiańska 2.
Dr. Zając Michał (1927), ul. Wałowa 14.
Dr. Zaleski Eugenjusz (1918), ul. Kopernika 4.
Dr. Zamara Henryk (1921), ul. Gródecka 93.
Dr. Zarwincer Chaim Peisach (1931), ul. Sykstuska 35.
Dr. Zeisler Abraham (1932), ul. Kościuszki 3.
Dr. Zion Leon (1890), ul. Kopernika 12.
Dr. Zinkes Zygfryd (1933), ul. Słowackiego 8.
Mgr. Ziser Maurycy (1933), ul. Kopernika 21.
Dr. Zipper Juljusz (1928), ul. Jagiellońska 17.
Dr. Zirler Izydor (1926), ul. Boczna Brajerowskiej.
Dr. Zoref Filip (1902), ul. Kraszewskiego 19 a.
Dr. Zucker Abraham (1921), ul. Lelewela 3.
Dr. Zuckerkandel Maks M. (1926), ul. Rutowskiego 21.
Dr. Żywicki Roman (1928), ul. Nowy Świat 12.

Rada Notarjalna we Lwowie

plac Halicki 15, I. p., tel. 107-44.

Prezes: Sokol Kazimierz, notarjusz we Lwowie.
Wiceprezes: Dr. Typrowicz Wawrzyniec, notarjusz we Lwowie.
Członkowie: Dr. Beynarowicz Jan, notarjusz we Lwowie.
Górski Franciszek, notarjusz w Rawie Ruskiej.
Łachodyński Roman, notarjusz w Szczercu.
Dr. Sawicki Włodzimierz, not. w Sądowej Wiszni.
Szefer Marjan, notarjusz we Lwowie.
Dr. Szynusik Henryk, notarjusz w Brodach.
Dr. Trzos Bolesław, notarjusz we Lwowie.
Witwicki Stanisław, notarjusz w Rawie Ruskiej.
Ziemnowicz Stanisław, notarjusz w Przemyślu.

Sekretarjat Izby we Lwowie, plac Halicki 15, I. p. Godziny dla stron od 12—15.

SPIS NOTARJUSZÓW NA OBSZARZE LWOWSKIEGO SĄDU APELACYJNEGO.

Baligród: Vogl Stefan.
Bełz: Beniński Stanisław.
Bircza: Kowalski Eugenjusz.
Bohorodczany: Mosora Miron.
Bolechów: Polluk Kornel.
Bolszowce: Dr. Rąpała Władysław.

Borszczów: Rad Bronisław, Leszczyński Józef.
Borynia: Kurmanowicz Eugenjusz.
Borysław: Stroemich Ignacy.
Bóbrka: Zachara Władysław.
Brody: Wolnik Jan, Dr. Szymusik Henryk.
Brzeżany: Dr. Kaliniewicz Leszek, Dr. Kędzierski Franciszek.
Brzozów: Dr. Piątkiewicz Stanisław, Tomkiewicz Antoni.
Buczacz: Janicki Zdzisław, Więckowski Zdzisław.
Budzanów: Dr. Ławrowski Roman.
Bukowsko: Jaworski Leon.
Bursztyn: Medwid Jan.
Busk: Dr. Jezierski Adam, Nitarski Adolf.

Chodor: Krupiński August.
Cieszanów: Kotełko Jan.
Czortków: Michałowski Stanisław, Rzewuski Bolesław.

Delatyn: Głazowski Kazimierz.
Dobromil: Sobol Antoni, Winnicki Wiktor.
Dolina: Limanowski Albin.
Drohobycz: Dukiet Józef, Żaki Ignacy.
Dubiecko: Dr. Samlicki Józef.
Dynów: Kaczmarczyk Lubomir.

Gliniany: Krynicki Jan.
Gródek Jagielloński: Ziemba Orest, Tymcik Włodzimierz.
Grzymałów: Dr. Kirchner Adam.
Gwoździec: Dr. Adlerstein Józef.

Halicz: Mroczkowski Stanisław.
Horodenka: Dr. Piątkiewicz Stanisław, Zielonka Stanisław.
Husiatyn: Mikuli Fryderyk.

Jabłonów: Lang Paweł.
Janów: Sielecki Stanisław.
Jarosław: Raś Edward, Waydowicz Tadeusz.
Jaworów: Kornafel Władysław.

Kałusz: Fiedler Wacław, Bajrak Dymitr, Dr. Morawiecki Tadeusz.
Kamionka Strumiłowa: Kuryłowicz Włodzimierz.
Kołomyja: Chudzicki Zbigniew, Łuczakowski Stanisław, Polański Emil.
Komarno: Dr. Drzewicki Jan.
Kopyczyńce: Skulski Tadeusz, Śliwiński Michał.
Kosów: Kułaczkowski Władysław.
Kozowa: Traunfellner Piotr.
Krakowiec: Wittemberski Mieczysław.
Kulików: Konstantynowicz Jan.
Kuty: Smolka Władysław.

Lesko: Daniec Emil.
Lubaczów: Czechowicz Robert.
Lutowiska: Grenik Leon.
Lwów: **Antoniewicz** Jan.
Dr. Beynarowicz Jan.
Kopystjański Zenobjusz.
Misky Eugenjusz.
Nawrocki Tadeusz.
Sokol Kazimierz.
Szefer Marjan.
Dr. Trzos Bolesław.
Dr. **Typrowicz** Wawrzyniec.
Woycicki Czesław.

Łopatyn: Dr. Adam Ludwik.

Medenice: Kondziołka Emil.
Mielnica: Pawluk Eugenjusz.
Mikołajów: Piotrowski Stanisław.
Mikulińce: Kaznowski Michał.
Monasterzyska: Dr. Bandrowski Witold.
Mosty Wielkie: Stopiński Stanisław.
Mościska: Zabiegły Rafał, Tarzyński Józef.

Nadwórna: Höffner Jan.
Niemirów: Diaków Bazyli.
Niżankowice: Witkiewicz Franciszek.
Nowe Sioło: Biliński Antoni.

Obertyn: subst. Rudnicki Włodzimierz.
Olesko: Leszczyński Miron.
Otynja: Strocki Izydor.

Podbuż: Rastawiecki Roman.
Podhajce: Kokurewicz Mieczysław, Dr. Włodyka Jan.
Podkamień: Łepki Teodor.
Podwołoczyska: Landesberg Adolf.
Potok Złoty: Zennegg Adam.
Pruchnik: Dr. Zechenter Kazimierz.
Przemyśl: Gincberg Ignacy, Podwiński Marjan, Ziemnowicz Stanisław.
Przemyślany: Etterle Karol, Kaliński Zenon.

Radymno: Otowski Ksawery.
Radziechów: Cisło Stanisław.
Rawa Ruska: Górski Franciszek, Witwicki Stanisław.
Rohatyn: Bugno Alfred, Piątkiewicz Kazimierz.
Rożniatów: Stroński Zygmunt.
Rudki: Kliszcz Wilhelm.
Rymanów: Hessel Stanisław.

Sambor: Dr. Kostórkiewicz Witold, Kuzia Eugenjusz, Ruprecht Adam.
Sanok: Nowak Jan, Radziszowski Franciszek.
Sądowa Wisznia: Dr. Sawicki Włodzimierz.
Sieniawa: Misky Aleksander.
Skałat: Niementowski Kazimierz.
Skole: Daszkiewicz Teofil.
Sokal: Kowalski Eugenjusz, Smereczański Ignacy.
Sołotwina: Wolańczyk Wojciech.
Stanisławów: Moczulski Michał, Vogel Rudolf, Dr. Szymonowicz Stanisław.
Stary Sambor: Kielawa Bogusław.
Stryj: Grabowiecki Mieczysław, Janicki Eligjusz, Kasparek Teodor.
Szczerzec: Łahodyński Roman.

Śniatyn: Kuryłowicz Juljan.

Tarnopol: Filipczak Bronisław, Praschil Józef, Dr. Weisberg Henryk.
Tłumacz: Dr. Pello Stefan.
Tłuste: Dzierżek Franciszek, Róg Stanisław.
Trembowla: Chmielewski Kazimierz, Smal Piotr.
Turka: Tatuch Michał.
Tyśmienica: Miljanowicz Józef.

Uhnów: Dr. Wierzbicki Józef.
Ustrzyki Dolne: Teleśnicki Włodzimierz.
Winniki: Dr. Holzer Józef.

Polskie Towarzystwo Ubezpieczeń „PATRIA" S. A.
Oddział we Lwowie, ul. Słowackiego 18, tel. 74-04 i 3-40.
Ubezpieczenia: od następstw wypadków, od odpowiedzialności cywilnej i samochodowe.
1908

Zabłotów: Buszyński Władysław.
Zaleszczyki: Pniewski Mieczysław.
Załoźce: Lewicki Jerzy.
Zbaraż: Magoński Antoni, Woleński Hertrich Mieczysław.
Zborów: Czerny Zygmunt, Peszkowski Wacław.
Złoczów: Eminowicz Stanisław, Ostrowski Gustaw.
Żabie: Czerkawski Roman.
Żółkiew: substytut Lepiński Stefan, Korczyński Włodzimierz.
Żurawno: Kiper Jan.
Żydaczów: Melchert Kazimierz.

Izba Inżynierska we Lwowie

ul. Zimorowicza 9.

Izba Inżynierska we Lwowie została utworzona na podstawie ustawy z dnia 2 stycznia 1913 r. (Dz. U. P. austr. Nr. 3 z r. 1913) dla obszaru, obejmującego Województwa: lwowskie, krakowskie, tarnopolskie i stanisławowskie.

Prezydent Izby: Inż. Kazimierz Gąsiorowski.
Wiceprezydent Izby: Inż. Michał Kolbuszowski.
Wiceprezydent Izby: Inż. Gustaw Chmielewski.

I. grupa. Inżynierowie budownictwa:
Inż. Rauchberger Samuel, ul. Głęboka 8.
Inż. Kolbuszowski Michał, ul. Długosza 31.
Inż. Ważny Edward, ul. Ujejskiego 8.
Inż. Maślanka Marcin, ul. Zadwórzańska 37.

Zastępcy:
Inż. Przetocki Kazimierz, ul. Potockiego 67.
Inż. Kondratowski Stefan, ul. 3-Maja 2.

II. Grupa. Inżynierowie architektury:
Inż. Bagieński Jan, ul. Chorążczyzna 24.
Inż. Wróbel Tadeusz, Senatorska 11 a.
Inż. Dajczak Wawrzyniec, ul. Zyblikiewicza 25.

Zastępca:
Inż. Grzymalski Wiesław, ul. Dwernickiego 50.

III. Grupa. Inżynierowie mechanicy:
Inż. Durbak Paweł, ul. Czarneckiego 26.
Inż. Juhre Aleksander, ul. Kopernika 54.

IV. Grupa. Inżynierowie leśnicy:
Inż. Prof. Kochanowski Cyryl, ul. Piekarska 16.

V. Grupa. Inżynierowie górnicy:
Inż. Kazimierz Gąsiorowski, ul. Potockiego 6.

VI. Grupa. Mierniczowie przysięgli:
Inż. Skołyszewski Wiktor, Kraków, ul. św. Jana 14.
Inż. Kinel Ignacy, ul. Domagaliczów 9.
Inż. Chmielewski Gustaw, ul. Potockiego 30.
Inż. Leiner Artur, ul. Łozińskiego 9.

Zastępca:
Inż. Marszałek Karol, Nowy Lwów — Żelazna Woda.

Komisja Rewizyjna:
Inż. Prof. Sokolnicki Gabrjel, ul. Zadwórzańska 25.
Inż. Dr. Zubrzycki Jan, ul. Nabielaka 29.

Zastępca:
Inż. Kaszczuk Stanisław, ul. Kopernika 30.

Wyciąg z cenników robót inżynierskich:

Podstawą umowy zawartej pomiędzy inżynierem a klijentem dającym zlecenie na wykonanie prac inżynierskich, są cenniki ustalone przez Izbę Inżynierską we Lwowie. W razie nie zawarcia umowy lub niedojścia jej do skutku, wynagrodzenie podane w cennikach bezwzględnie strony zobowiązuje.

Wynagrodzenie za prace oblicza się na podstawie tabel, ustalonych dla poszczególnych rodzajów prac inżynierskich. Wynagrodzenie w tabelach przewidziane, nie obejmuje kosztów komisyjnych, opłat stemplowych itp. oraz odszkodowania za inne świadczenia nie pozostające w ścisłym związku z zawodem inżynierskim.

Wynagrodzenie za prace niedające się na podstawie tabel obliczyć, oraz w tabelach nieprzewidziane, jak ocena projektów, porady techniczne, korespondencja, wykonywanie pojedynczych rysunków, badania, pisemne i ustne porady etc., oblicza się według zużytego czasu.

Za 1 dzień pracy w miejscu zamieszkania lub biurze inżyniera, dla wszystkich inżynierów z wyjątkiem mierniczych przysięgłych zł. 100, dla mierniczych przysięgłych zł. 60; za 1 dzień pracy w miejscu zamieszkania poza biurem dla mierniczych przysięgłych zł. 100 — za 1 dzień pracy poza miejscem zamieszkania i podróż dla wszystkich inżynierów z wyjątkiem mierniczych przysięgłych zł. 150, dla mierniczych przysięgłych zł. 120 — za 1 dzień pracy poza miejscem zamieszkania z noclegiem dla wszystkich inżynierów z wyjątkiem mierniczych przysięgłych zł. 200 — dla mierniczych przysięgłych zł. 170.

Przy zajęciach poza miejscem zamieszkania każdy dzień zaczęty liczy się za cały, każda godzina ponad 8-miogodzinny dzień pracy liczy się osobno 25 zł. Przy krótszem zajęciu liczy się za pierwszą godzinę 30 zł., za dalsze po 15.

Poniesione rzeczywiście koszta oblicza się osobno.

Cenniki prac inżynierskich (wraz z tabelami) z zakresu budownictwa miejskiego, wodnego, mostów, konstrukcji żelaznych i żelazno-betonowych, prac inżynierów mechaników i robót pomiarowych są do nabycia w Izbie Inżynierskiej, Lwów, ul. Zimorowicza 9.

Dla wszelkich prac nieobjętych powyższymi cennikami, Izba Inżynierska udziela informacji.

„GLIŃSKO"
SPÓŁDZIELNIA WYTWÓRCZA PRACOWNIKÓW CERAMIKI
Z OGR. ODPOW.
WE LWOWIE, UL. ZIELONA L. 7.
Własna fabryka kafli w Glińsku, biura i magazyny: we Lwowie, ul. Zielona 7. Tel. 55-00
Konto czek. P. K. O. Warszawa Nr. 152.815. Rachunek bieżący w Miejskiej Kasie Oszczędności. Bank Gospodarstwa Krajowego rk. 33.59. Gal. Kasa Oszczędności.
445

Izba Lekarska we Lwowie.

ul. Zyblikiewicza 23, tel. 32-30.



Lwów — Pomnik Mickiewicza.

Zarząd Izby:

Naczelnik Izby: Dr. Andrzej Pohorecki.
Zastępca Naczelnika Izby I: Dr. Eugenjusz Doliński.
Zastępca Naczelnika Izby II: Prof. Dr. Wiktor Reis.
Sekretarz: Dr. Zygmunt Danielski.
Skarbnik: Dr. Emanuel Damański.

Członkowie:

Dr. Kazimierz Elis, Rudki.
Dr. Daum Ludwik.
Prof. Dr. Nowicki Witold.
Dr. Miron Wachnianin.

Zastępcy Członków Zarządu:

Dr. Rudolf Breiter.
Dr. Izydor Wilder, Drohobycz.
Dr. Gustaw Bodnar, Przemyśl.
Dr. Anna Mikiewiczówna.
Prof. Dr. Tadeusz Ostrowski.
Dr. Tytus Buraczyński.
Dr. Henryk Allerhand.
Dr. Tadeusz Falkiewicz.
Dr. Michał Salpeter.
Dr. Walichiewicz Tadeusz.

Spis Lekarzy

z uwzględnieniem ich specjalności.

CHIRURDZY.

Dr. Aleksiewicz Józef, Zimorowicza 5, tel. 30-42 (latem Iwonicz).
Dr. Bardecki Stanisław, Leona Sapiehy 16, tel. 80-35.
Dr. Buraczyński Tytus, L. Sapiehy 25, tel. 79-90.
Dr. Chrapek Zygmunt, Ossolińskich 4, tel. 93-93.
Dr. Czernecka Irena, Domsa 7.
Dr. Czyżewski Kazimierz, Asnyka 15, tel. 208.
Doc. Dr. Dobrzaniecki Władysław, Pijarów 4.
Dr. Graf Marceli, Kościuszki 18, tel. 66-55.
Dr. Groo Branko Stanisław, Kampiana 3, tel. 88-60.
Doc. Dr. Gruca Adam, Rutowskiego 10, tel. 58-00.
Dr. Hahn Feliks, Batorego 12.
Prof. Dr. Hilarowicz Henryk, Zyblikiewicza 38, tel. 62-37.
Dr. Jonas Maks, Akademicka 11, tel. 8-60.
Doc. Dr. Laskownicki Stanisław, Kościuszki 6, tel. 48-08.
Dr. Notz Juljusz, Al. Marsz. Focha 2, tel. 24-51.
Dr. Prof. Ostrowski Tadeusz, Romanowicza 5, tel. 5-00.
Dr. Pohorecki Andrzej, Piekarska 69, tel. 9-84.
Dr. Rappaport Bernard, Romanowicza 11, tel. 42-89.
Dr. Rodziński Ryszard, Senatorska 6, tel. 35-23.
Dr. Ruff Stanisław, Zimorowicza 19, tel. 14-67.
Dr. Sasower Daniel, Jagiellońska 8, tel. 38-51.
Dr. Scharage Ch., Jagiellońska 20, tel. 106-48.
Prof. Dr. Schramm Hilary, Kraszewskiego 19a, tel. 31-44
Dr. Selzer Jakób, Fredry 7, tel. 14-25.

Biuro Techn.-Handlowe i Skład Maszyn Sp. z o. o.
BETEHA
Obrabiarki i Narzędzia Precyzyjne do Obróbki Metali
WARSZAWA, pl. Trzech Krzyży 3.
1927

Dr. Sołtysik Adam, Romanowicza 8, tel. 9-38.
Dr. Tennenbaum Salomon, Batorego 38, tel. 26-93.
Dr. Walichewicz Tadeusz, Sykstuska 43, tel. 5-69.
Dr. Walker Artur, Rutowskiego 10, tel. 51-09.
Dr. Węgłowski, Czereśniowa 16, tel. 42-10.
Dr. Wolf Aron, Koralnicka 4, tel. 20-03.

DENTYŚCI — STOMATOLODZY.

Dr. Allerhand Henryk, Kopernika 11, tel. 16-25.
Dr. Adlerstein Karol, Hetmańska 6, tel. 96-29.
Dr. Arnoldowa-Fijałkowska — Strzelecka Marja, Krasińskiego 11, tel. 52-06.
Dr. Atlas Karol, Kochanowskiego 11, tel. 33-83.
Dr. Babij Włodzimierz, Hetmańska 8, tel. 63-24.
Dr. Bardach Franciszek, Kopernika 3, tel. 42-43.
Dr. Berężnicki Jan, Podwale 7.
Dr. Berger Henryk, Kl. Tańskiej 1, tel. 75-16.
Dr. Bieńkowski Bogumił, Słowackiego 18.
Dr. Bleichfeld Natan, Zyblikiewicza 12, tel. 92-29.
Dr. Bohosiewicz Teodor, pas. Mikolascha, tel. 70-04.
Dr. Brill Mendel, Batorego 34, tel. 30-11.
Dr. Bruchnalski Gustaw, Romanowicza 10, tel. 69-10.
Dr. Prof. Cieszyński Antoni, Batorego 38, tel. 24-48.
Dr. Czernecki Władysław, Bielowskiego 1, tel. 107-77.
Dr. Dmochowski Stefan, Sykstuska 35, tel. 79-72.
Dr. Elektrowicz Stefan, Batorego 32, tel. 68-85.
Dr. Federowa Bader Erna, Legjonów 1, tel. 39-54.
Dr. Fried Alfred, Mikołaja 20.
Dr. Grifflowa Klara, Kraszewskiego 11, tel. 35-03.
Dr. Gorczyński Henryk, Magdaleny 13, tel. 75-20.
Dr. Grob Jakób, Legjonów 37, tel. 474.
Dr. Grob Wilhelm, Legjonów 29, tel. 29-91.
Dr. Hełczyński Adam, Korpus kadetów.
Dr. Herzer Zygmunt, Mikołaja 18.
Dr. Jakubowski Karol, Sienkiewicza 3, tel. 900 i 59-79.
Dr. Jankowski Mieczysław, Łozińskiego 4.
Dr. Jankowski Wiktor, Hetmańska 10.
Dr. Kasprzycki Tadeusz, Romanowicza 3.
Dr. Katzner Leon, Sykstuska 8, tel. 17-45.
Dr. Koellner Zygmunt, Fredry 7, tel. 31-22.
Dypl. Dent. Dr. Kremer L., Kochanowskiego 16, tel. 26-32.
Dr. Kurtz Adam, Romanowicza 5.
Dr. Lewandowski Kazimierz, pl. Halicki 7, tel. 87-37.
Dr. Löwenheckowa Liebman Michalina, Trybunalska 4, tel. 80-37.
Dr. Łupkowski Stefan, Senatorska 8, tel. 92-64.
Dr. Meschel Helena, Sykstuska 32, tel. 24-78.
Dr. Miłkowski Ludwik, Czereśniowa 6, tel. 18-11.
Dr. Mischel Salomea, Piłsudskiego 8, tel. 60-95.
Dr. Nacher Wilhelm, Batorego 6, tel. 38-29.
Dr. Nowak Tytus, pl. Marjacki 6, tel. 34-60.
Dr. Owiński Jakób, pl. Bernardyński 17, tel. 39-55.
Dr. Perlmutterowa Kalisch Debora, Miodowa 8, tel. 85-97.
Dr. Raps Emil, Słowackiego 8, tel. 65-99.
Dr. Renner Zygmunt, Kętrzyńskiego 12, tel. 65-22.
Dr. Rostowa-Bochner Anna, Fredry 6, tel. 2-46.
Dr. Schnapper Berta, Akademicka 24, tel 26-58.
Dr. Senensieb Marek, Kilińskiego 3.
Dr. Stocknopf Juljusz, Słoneczna 11, tel. 50-52.
Dr. Szafran Włodzimierz, Akademicka 26.
Dr. Urich Joachim, Kopernika 12, tel. 27-28.
Dr. Wachlowski Zenon, Ujejskiego 8, tel. 39-25.

LEKARZE CHORÓB DZIECIĘCYCH.

Dr. Alexiewiczowa Link Zofja, Rewakowicza (Pszczelna) 9, tel. 35-42.

Najzdrowsza i najsmaczniejsza kuchnia
w Restauracji
„POD BUKIETEM"
WARSZAWA, Centrala: Marszałkowska 114. Filja I: Marszałkowska 90. Filja II: Nowy Świat 5.
3206 Kr.

Fabryka Porcelany i Wyrobów Ceramicznych w ĆMIELOWIE S. A.
DYREKCJA w Krakowie, ul. Basztowa 17.
BIURO SPRZEDAŻY Porcelany technicznej w Warszawie, ul. Marszałkowska 95
WYTWÓRNIE: w Ćmielowie — Wojew. Kieleckie i w Chodzieży — Wojew. Poznańskie.
PRODUKUJE: Porcelanę stołową, apteczną, laboratoryjną, elektrotechniczną oraz izolatory niskiego i wysokiego napięcia.
3214 Kr. WSZYSTKO NAJWYŻSZEJ JAKOŚCI!

M. ARCT
Warszawa, Nowy Swiat 35
Księgarnia
Skład nut
Drukarnia
3207 Kr.

Dr. Bikeles Mardechaj, Podwale 7, tel. 58-28.
Dr. Blank Zofja, Strzelecka 5, tel. 96-99.
Dr. Blind Maurycy, Gródecka 47, tel. 97-19.
Dr. Brichta Zdzisław, Chorążczyzny 26 a, tel. 42-80.
Dr. Chwalibogowski Artur, Potockiego 4, tel. 82-44.
Dr. Czoban-Sandauerowa, Teatyńska 37, tel. 37-90.
Dr. Distenfeldowa Tieger Ida, Gródecka 39, tel. 43-06.
Dr. Filas Józef, Sapiehy 21, tel. 79-53.
Dr. Fritz Józef, Łyczakowska 25, tel. 33-73.
Dr. Garfein Olga, Zielona 17, tel. 28-56.
Dr. Geistowa Lifschütz Nat., św. Anny 1, tel. 54-97.
Dr. Gleich Peritz, Kołłątaja 5, tel. 41-72.
Dr. Grocholska Weronika, Kochanowskiego 42.
Dr. Gröblowa Auerbach Augusta, Brajerowska 6, tel 18-28.
Dr. Prof. Gröer Franciszek, Senatorska 5, tel. 51-75.
Dr. Hahn Olga, Batorego 12, tel. 84-45.
Dr. Hellerowa Anderman Estera, L. Sapiehy 65, tel 17-33.
Dr. Hescheles Izydor, Akademicka 28, tel. 16-11.
Dr. Hornung Stanisław, Listopada 44 a.
Dr. Jägerowa Rosenberg Klara, Wałowa 14, tel. 71-95.
Dr. Klinger Dora, pl. Krakowski 5, tel. 87-14.
Dr. Lilien Olga Blanka, Sykstuska 23, tel. 7-88.
Dr. Lindertowa Szulisławska Jadwiga, Spółdzielcza 3, tel. 60-15.
Dr. Lorber Fryderyk, Wojtowska 4, tel. 4-20.
Dr. Loriowa Marja, Supińskiego 11 a, tel. 39-49.
Dr. Markel Karol, Jagiellońska 24, tel. 40-76.
Dr. Meisels Samuel, Czarneckiego 3, tel. 15-30.
Dr. Mikiewicz Anna, Kochanowskiego 8, tel. 50-21.
Dr. Münzer Jakób, Słowackiego 4, tel. 15-82.
Dr. Nacherowa Horowitz Zofja, Małachowskiego 2, tel. 60-76.
Dr. Neumannowa Erber Marja, Fredry 7, tel. 20-41.
Dr. Peitzer Fryderyk, Sykstuska 14, tel. 45-54.
Dr. Peszyńska Emilja, Nowy Świat 12, tel. 81-81.
Dr. Pilewska Zofja, Dwernickiego 11, tel. 59-69.
Dr. Popielska Helena, Senatorska 5, tel. 31-46.
Dr. Pordes Helena, Karmelicka 8, tel. 19-11.
Doc. Dr. Progulski Stanisław, Asnyka 1, tel. 24-46.
Doc. Dr. Quest Robert, pl. Bernardyński 2 a, tel. 64-46.
Dr. Redlich Fryderyk, Piekarska 3, tel. 60-20.
Dr. Reiser Chana, Wolność 15, tel. 72-26.
Dr. Roller Maksymiljan, Kazimierzowska 35, tel. 19-94.
Dr. Schenker Emanuel, Gródecka 16, tel. 45-51.
Dr. Schneider Juljusz, Romanowicza 1, tel. 9-16.
Dr. Schönfeld Jakób, Głowińskiego 2, tel. 18-42.
Dr. Sonnenstrahl Gusta, L. Sapiehy 51, tel. 74-47.
Dr. Steinbruch Janina, L. Sapiehy 47 a.
Dr. Stock Lola, Halicka 1, tel. 51-27.
Dr. Tomaszewski Józef, Potockiego 64, tel. 84-98.

GINEKOLODZY I AKUSZERZY.

Dr. Akselrad Samuel Leon, Pasaż Mikolascha, tel. 51-12.
Dr. Albin Samuel, Koralnicka 6, tel. 64-15.
Dr. Atlasówna Elżbieta, Potockiego 24, tel. 37-78.
Dr. Prof. Bocheński Kazimierz, Akademicka 21, tel. 4-91.
Dr. Breiter Rudolf, Akademicka 26, tel. 7-05.
Dr. Damański Emanuel, Barska 1, tel. 27-37.
Dr. Daum Ludwik, Romanowicza 5, tel. 128.
Dr. Doliński Józef, Kopernika 20, tel. 83-06.
Dr. Dresdner Sami Artur, Słoneczna 29, tel. 47-28.
Dr. Duczymińska Gomolińska Stanisława, Czereśniowa 21, tel. 18-41.
Dr. Durst Fryderyk, Janowska 90, tel. 44-99.
Dr. Finsterbusch Otto, Sykstuska 23, tel. 52-10.
Dr. Flecker Teofil, Kazimierzowska 39, tel. 70-94.
Dr. Garbicz Władysław, Głowackiego 16, tel. 68-86.
Dr. Goldman Władysław, Żółkiewska 106, tel. 14-94.
Dr. Gonzwa Jakób, Brajerowska 14, tel. 30-59.
Dr. Graf Nesanel, Kopernika 11, tel. 24-70.
Dr. Haber Maks, Łyczakowska 19, tel. 106-03.
Dr. Hermelin Eljasz, Jagiellońska 11 a, tel. 77.
Dr. Jäger Isaak, pl. Kapitulny 3, tel. 35-18.
Dr. Jonasowa Heller Celestyna, Akademicka 11, tel. 8-60.
Dr. Kilar Jan, L. Sapiehy 89, tel. 51-62.
Dr. Kwaśniewski Bolesław, Piekarska 8, tel. 35-44.
Dr. Liebhardt Stanisław, Dwernickiego 11 a, tel. 70-36.
Dr. Madejewski Walerjan, Wałowa 11, tel. 2-21.
Dr. Mahl Gustaw, Wałowa 11 a, tel. 24-56.
Doc. Dr. Mączewski Stanisław, Piekarska 3, tel. 9-83.
Dr. Meisels Joachim, 3 Maja 12, tel. 48-57.
Dr. Moldau Samuel, Brajerowska 5, tel. 33-64.
Dr. Mossorowa Rypuszyńska Wanda, Wólecka 8, tel. 86-42.
Dr. Nacher Kazimierz, Gródecka 22, tel. 83-40.
Dr. Nadel Zygmunt, Hetmańska 6, tel. 32-00.
Dr. Ostrowski Stanisław, Sykstuska 58, tel. 9-44.
Dr. Parfanowicz Zofja, Zyblikiewicza 51, tel. 105-43.
Dr. Podoliński Aleks., Potockiego 6, tel. 15-60.
Dr. Przyjemski Adam, Piłsudskiego 3, tel. 25-56.
Dr. Riesel Dawid, Brajerowska 11 a, tel. 97-70.
Dr. Ringel Józef, Zyblikiewicza 50, tel. 25-16.
Dr. Rosenberg Aleksander, Sykstuska 21, tel. 31-43.
Dr. Rychłowski Zbigniew, Pijarów 4, tel. 64-07.
Dr. Sawicka Henryka, Piekarska 11, tel. 35-35.
Dr. Schwarz Ignacy, Brajerowska 6, tel. 28-04.
Dr. Schwieger Juljusz, Sobieskiego 9, tel. 31-90.
Dr. Seidler Maksymiljan, Fredry 6, tel. 14-03.
Prof. Dr. Sołowij Adam, Romanowicza 7, tel. 1-27.
Dr. Sprecher Ozjasz, Legjonów 35, tel. 17-40.
Dr. Ufel Joachim, ul. Krasickich 17, tel. 80-55.
Dr. Vogel Izydor, Zniesienie 168, tel. 80-01.
Dr. Waldman Albert, Akademicka 16, tel. 39-90.
Dr. Wein Henryk, Kopernika 3, tel. 1-59.
Doc. Dr. Wiczyński Tadeusz, Romanowicza 3, tel. 1-91.
Dr. Wiślański Kazimierz, Mikołaja 19, tel. 71-90.
Dr. Witkowska Jadwiga, Mickiewicza 10, tel. 89-99.
Dr. Zwilling Edgar, Brajerowska 7, tel. 49-35.

ACADEMY OF ENGLISH-AMERICAN CUTTING INSTRUCTION
KONCESJONOWANE KURSY KROJU KRAWIECKIEGO
urządzają
KURSY KROJU
damskiego i męskiego
według nowoczesnej, nieprześcignionej techniki światowej.
Kierownik MISTRZ
WILHELM SCHWARZ
instruktor zawodowy.
NOWOŚĆ.
KURSY KROJU DAMSKIEGO „TAILOR MADE" według wyrobu męskiego.
Kursy rozpoczynają się z początkiem każdego tygodnia i trwają 3-4 tygodnie. Termin zgłoszeń upływa 3 dni przed rozpoczęciem każdego kursu.
Informacje i wpisy w DYREKCJI
LWÓW, UL. CHORĄŻCZYZNY 11
TELEFON 19-80
1835

LEKARZE CHORÓB NERWOWYCH.

Dr. Arend Rudolf, Wałowa 2, tel. 69-44.
Dr. Begleiter Henryk, Kopernika 21, tel. 15-90.
Dr. Demiański H., Technicka 10.
Dr. Demianowska Marja, Technicka 10, tel. 25-04.
Dr. Domaszewicz Aleksander, Ossolińskich 11, tel. 16-20.
Dr. Ehrlich Jakób, Kulparków.
Dr. Falkiewicz Tadeusz, Jagiellońska 20, tel. 18-75.
Dr. Fraenklowa Janina, Batorego 34, tel. 69-22.
Dr. Gottesmanowa Frey Lucja, Sykstuska 35, tel. 38-81.
Dr. Griffel Edward, Wałowa 11, tel. 57-64.
Dr. Krzemicki Izydor, Pełczyńska 15, tel. 46-85.
Dr. Kurzrock Jonas, Sykstuska 42, tel. 26-65.
Dr. Limanowski Józef, Sykstuska 50, tel. 28-45.
Dr. Margiel Edmund, Gliniańska 4, tel. 63-30.
Dr. Ostrowski Stanisław, Zyblikiewicza 5, tel. 45-97.
Prof. Dr. Rothfeld Jakób, Piłsudskiego 3, tel. 16-91.
Dr. Stein Wiktor, Piekarska 10, tel. 80-75.
Dr. Świątkowski Stefan, Dwernickiego 12, tel. 31-15.
Dr. Świtalski Miecz., Piłsudskiego 11, tel. 29-00.
Dr. Teppa Stanisław, W. Pola 1.

OKULIŚCI.

Dr. Atlas Henryk, Kochanowskiego 11 a, tel. 61-59.
Dr. Bałłaban Teodor, Akademicka 7, tel. 49-15.
Prof. Dr. Bednarski Adam, Romanowicza 7, tel. 31-53.
Dr. Beer Leon, Sykstuska 56 a, tel. 89-59.
Dr. Buzathowa Szankowska Marja, ul. Dąbrowskiego 18, tel. 48-90.
Dr. Drak Juljusz, Sykstuska 56, tel. 77-65.
Dr. Grafowa Wiesenberg Kornelja, Kopernika 11, tel. 24-70.
Dr. Gruder Leon, Romanowicza 7.
Dr. Grzędzielski Jerzy, Asnyka 10, tel. 75-58.
Dr. Herschendörfer Aron, Kościuszki 16, tel. 86-26.
Dr. Landau Ludwik, Kraszewskiego 7, tel. 40-14.
Dr. Lauterstein Maurycy, Szopena 7, tel. 97-84.
Dr. Luftman Aleksander, Sykstuska 15, tel. 26-36.
Dr. Meislowa Rossberger Rachela, Piłsudskiego 27.
Dr. Mikulińska Janina, Kochanowskiego 12.
Dr. Musiał Albin, Piekarska 11, tel. 74.
Dr. Naróg Franciszek, Rutowskiego 3, tel. 29-77.
Dr. Pogonowska Marja, Asnyka 6.
Prof. Dr. Reis Wiktor, Fredry 4, tel. 36-75.
Dr. Zion Oswald, Kraszewskiego 5, tel. 15-77.

ROENTGENOLODZY.

Dr. Goldschlag Józef, Sykstuska 44, tel. 66-88.
Dr. Grabowski W., Pijarów 4.
Dr. Leinerowa Landes Ludwika, Łozińskiego 9, tel. 55-50.
Dr. Meisels Emil, Kopernika 5, tel. 10-61.
Dr. Penzias Maurycy, Sykstuska 56, tel. 16-32.
Dr. Sperber Emanuel, Kopernika 21, tel. 66-24.
Dr. Streit Kazimierz, Piłsudskiego 18, tel. 25-92.
Dr. Tumidajski Juljan, Senatorska 6, tel. 63-96.

LEKARZE CHORÓB SKÓRNYCH I WENERYCZNYCH.

Dr. Blatt Oskar, Sienkiewicza 9, tel. 67-99.
Dr. Blumenfeld Antoni, Kl. Tańskiej 1, tel. 26-61.
Dr. Brill Marcin, pl. Akademicki 4, tel. 31-73.
Dr. Chorążak Tadeusz, Kochanowskiego 26, tel. 60-90.
Dr. Czaczkowski Józef, Akademicka 11, tel. 60-62.
Dr. Damm Albert, Romanowicza 9, tel. 23-84.
Dr. Dolnicki Roman, pl. Bernardyński 12, tel. 96-83.
Dr. Fischer Spund Henryk, pl. Marjacki 10, tel. 51-68.
Dr. Frisch Józef, Wałowa 11, tel. 55-20.
Dr. Füllenbaum Laura, Kopernika 19, tel. 88-71.
Dr. Goldstein Naftali, Sykstuska 34, tel. 31-42.
Dr. Goldschlag F., Chorążczyzny 6, tel. 30-05.
Dr. Kauczyński Klemens, Jagiellońska 8, tel. 49-66.
Dr. Kotlers Zdzisław, Jabłonowskich 2.
Dr. Kreiner Albert, Strzelecka 2.
Dr. Kwiatkowski Stefan Łukasz, Fredry 6, tel. 74-10.
Dr. Lauterstein Wilhelm, Sykstuska 46, tel. 10-12.
Dr. Prof. Lenartowicz Jan, Sykstuska 43, tel. 38-28 i 65-71.
Prof. Dr. Leszczyński Roman, Wałowa 23, tel. 2-02.
Dr. Löwenheck Ignacy, Trybunalska 1, tel. 48-11.
Dr. Mierzecki Henryk, Batorego 32, tel. 31-36.
Dr. Mund Igo, Asnyka 1, tel. 48-01.
Dr. Nadel Aron, pl. Halicki 7, tel. 31-30.
Dr. Penner Izydor, Sykstuska 19, tel. 88-98.
Dr. Rosmarin Henryk, Wałowa 11 a, tel. 38-11.
Dr. Rosmarin Otto, Podwale 3 (latem Truskawiec).
Dr. Salpeter Michał, Sykstuska 17, tel. 39-69.
Dr. Sawicka Frisch Klara, Łozińskiego 9, tel. 81-03.
Dr. Scher Mojżesz, Słoneczna 31, tel. 75-65.
Dr. Schwarz Arnold, Słowackiego 4, tel. 16-61.
Dr. Wepperówna Zofja, Janowska 26, tel. 25-19.

UROLODZY.

Dr. Damański Marek, Fredry 7, tel. 49-41.
Dr. Fleker Wilhelm, Romanowicza 10, tel. 63-65.
Dr. Graf Marceli, Kościuszki 18, tel. 66-55.
Dr. Kimmelman Bronisław, Batorego 12, tel. 26-62.
Dr. Korneldanka Helena, Ossolińskich 21, tel. 58-98.
Doc. Dr. Laskownicki Stanisław, Kościuszki 6, tel. 48-08.
Dr. Leńko Zenon, Chrzanowskiej 14, tel. 55-05.
Dr. Mehrer Franciszek, Trybunalska 1, tel. 8-66.
Dr. Monis Juljusz, Akademicka 21, tel. 30-04.
Dr. Oberländer Samuel, pl. Smolki 1 a, tel. 8-37.

LEKARZE USZU, GARDŁA I NOSA.

Dr. Aleksandrowicz Leopold, Wałowa 11, tel. 40-75.
Dr. Braun Karol, Szajnochy 3, tel. 70-43.
Doc. Dr. Dobrzański Antoni, Batorego 12, tel. 41-51.
Dr. Kędzierski Józef, L. Sapiehy 20, tel. 91-21.
Dr. Krygowska Marja, Klonowicza 6, tel. 77-26.
Dr. Lehm Samuel, Brajerowska 4.
Dr. Michna Władysław, Zyblikiewicza 29.
Dr. Mościsker Emma, Koralnicka 8, tel. 68-95.
Dr. Neumann Jakób, Fredry 7, tel. 20-41.
Dr. Schnek Ludwik, Kopernika 3, tel. 47-86.
Dr. Selzer Zygmunt, Jagiellońska 7, tel. 27-99.
Dr. Skrowaczewski Paweł, Zyblikiewicza 7, tel. 81-22.
Dr. Spalke Zygmunt, K. Tańskiej 3, tel. 67-30.
Dr. Szumowski Kazimierz, Romanowicza 8, tel. 21-20.
Dr. Prof. Szymonowicz Władysław, Piłsudskiego 18, tel. 51-71.
Dr. Trau K., Kochanowskiego 26, tel. 50-31.
Dr. Prof. Zalewski Teofil, Sykstuska 49, tel. 45-55.

LEKARZE CHORÓB WEWNĘTRZNYCH.

Dr. Alexiewicz Andrzej, Rewakowicza (Pszczelna) 9, tel. 25-42.
Dr. Alles Zygmunt, Gródecka 11, tel. 14-46.
Dr. Angielski Stanisław, Potockiego 30, tel. 66-77.
Dr. Baral Maurycy, Krakowska 14, tel. 10-11.
Dr. Barbag Herman, L. Sapiehy 7, tel. 82-64.
Dr. Bardach Teofil, Rutowskiego 7, tel. 27-07.
Dr. Berger Leopold, Tarnowskiego 32, tel. 66-83.
Dr. Bernstein Zygmunt, Łyczakowska 63.
Dr. Bett Maksymiljan, Kazimierzowska 37, tel. 534.
Dr. Biłas Rościsław, Kopernika 48, tel. 15-50.
Dr. Blatt Abraham v. Artur, Jagiellońska 11, tel. 94-10.
Dr. Blaustein Aleksander, Serbska 15, tel. 80-56.
Dr. Blaustein Karol, pl. Bernardyński 17, tel. 105-62.
Dr. Brenner Maksymiljan, Krasickich 18, tel. 73-90.
Dr. Brüstiger Leon, Zielona 17, tel. 36-12.
Dr. Bühn Stanisław, Na Bajkach 9, tel. 14-49.
Dr. Chamajdis Dawid, Żółkiewska 127, tel. 93-88.
Dr. Chomicki Tadeusz, Batorego 32.
Dr. Chwalibogowski Jerzy, Senatorska 11 a, tel. 44-15.
Dr. Ciepielowska Wanda, Halicka 19, tel. 6-73.

Dr. Ciepielowski Władysław, Akademicka 11, tel 6-73.
Dr. Prof. Czernecki Wincenty, Bielowskiego 1.
Dr. Czeżowska Zofja, Ossolińskich 11, tel. 16-20.
Dr. Danielski Zygmunt, pl. Bernardyński 2 a, tel. 28-08.
Dr. Drescher Juljusz, Ormiańska 14, tel. 82-62.
Dr. Dresdner Robert, Piekarska 6, tel. 57-47.
Dr. Dzerowicz Markjan, Romanowicza 10, tel. 62-33.
Dr. Dżułyński Witold, Łyczakowska 101, tel. 75-56.
Dr. Ehrlich Dawid, Kościuszki 6, tel. 86-88.
Dr. Elmer Władysław Artur, Senatorska 6, tel. 81-94.
Dr. Elster Edward, Ochronek 9, tel. 87-80.
Dr. Fabrikant Maksymiljan, Romanowicza 10, tel. 86-39.
Dr. Feller Norbert, Na Skałce 3, tel. 45-30.
Dr. Fels Izrael, Słoneczna 1, tel. 43-37.
Dr. Feuering Maurycy, pl. Smolki 6, tel. 41-59.
Dr. Frenkel Herman, Gródecka 5, tel. 52-28.
Dr. Frisch Eugenjusz, Łozińskiego 4, tel. 68-73.
Dr. Führer Maksymiljan, pl. Bema 4, tel. 14-74.
Dr. Gemski Wolf, Kazimierzowska 37, tel. 33-65.
Dr. Gimpel Adolf, Gliniańska 11, tel. 32-22.
Dr. Ginilewicz Jarosław, Lewandówka, 3 Maja 5 a, tel. 77-20.
Dr. Ginsberg Izydor, Jagiellońska 15, tel. 34-61.
Dr. Glasgall Emanuel, Kazimierzowska 29, tel. 87-31.
Dr. Graf Józef, Żółkiewska 17, tel. 24-52.
Dr. Prof. Grek Jan, Romanowicza 5, tel. 10-40.
Dr. Grund Fryderyk, Sobieskiego 15, tel. 71-73.
Dr. Grunstein Zygmunt, Listopada 17, tel. 31-75.
Dr. Haisig Karol, Domagaliczów 1, tel. 90-90.
Dr. Halpern Filip, Sykstuska 42, tel. 52-31.
Dr. Heftel Dawid, Balonowa 3, tel. 71-09.
Dr. Heimtsch Stefan, Bielowskiego 1, tel. 60-06.
Dr. Herzel Emil, Na Błonie 24, tel. 90-33.
Dr. Hozer Jan, Łyczakowska 27, tel. 25-88.
Dr. Ignarowicz Tadeusz, L. Sapiehy 22, tel. 96-00.
Dr. Jarocki Adam, Kochanowskiego 8.
Dr. Jollesowa Bohin Irma, Żulińskiego 4, tel. 65-83.
Dr. Jurimowa Finkelstein Blanka, pl. Dąbrowskiego 1, tel. 61-83.
Dr. Karczyński Aleksander, Wałowa 23, tel. 10-86.
Dr. Kaszubiński Bazyli, Grunwaldzka 11 a, tel. 83-47.
Dr. Klug Seweryn Leonard, Łyczakowska 19 a, tel. 82-43.
Dr. Knossów Karol, Chmielowskiego 10, tel. 55-31.
Dr. König Henia, Panieńska 11 a, tel. 93-52.
Dr. Kronberg J., Kołłątaja 2, tel. 32-94.
Dr. Kudesch Józef, pl. Bema 5, tel. 87-88.
Dr. Kuhl Karol, Potockiego 42, tel. 51-23.
Dr. Kulczycki Aleksander, Gródecka 66.
Dr. Landau Henryk, Jabłonowskich 28, tel. 24-67.
Dr. Lauterstein Łazarz Ludwik, Piłsudskiego 16, tel. 29-50.
Dr. Löw Adolf, Gródecka 54, tel. 28-06.
Dr. Łuc Jan, Łozińskiego 6, tel. 11-72.
Dr. Łuczyński Witold, Kraszewskiego 13, tel. 24-66.
Dr. Malczyk Aleksander, Łąckiego 8, tel. 75-77.
Dr. Mandybur Józef, Jakóba Strzemię 4.
Dr. Margulies Maksymiljan, Piłsudskiego 21, tel. 80-92
Dr. Margulies Ozjasz, Asnyka 6, tel. 35-26.
Dr. Meller Natan, Brajerowska 15, tel. 62-45.
Dr. Niementowski Janusz, św. Mikołaja 23, tel. 35-75.
Dr. Obmiński Ksawery, L. Sapiehy 5, tel. 44-03.
Dr. Oxner Zygmunt, św. Anny 1, tel. 27-45.
Dr. Pańczyszyn Marjan, Kłuszyńska 3, tel. 48-82.
Dr. Pfau Ascher, Legjonów 23.
Dr. Philipp Emil, pl. Smolki 1 a, tel. 46-14.
Dr. Pilewski Oskar, Zielona 6, tel. 50-02.
Dr. Prof. Pisek Wilhelm, Kraszewskiego 19, tel. 16-77
Dr. Pryjma Eustachy, Słowackiego 14, tel. 61-50.
Dr. Ptaszek Ludwik, Romanowicza 16, tel. 12-63.
Dr. Redner Marek, Słoneczna 20, tel. 47-32.
Dr. Reis Jozua, Kościuszki 20, tel. 65-05.
Dr. Prof. Rencki Roman, Romanowicza 3, tel. 12-98.
Dr. Roman Henryk, Sykstuska 45 b, tel. 13-37.
Dr. Roth Alfred, Sykstuska 22, tel. 18-15.
Dr. Rosenthal Otto, Karmelicka 8, tel. 67-06.
Dr. Rymanowicz Antoni, Zielona 31, tel. 46-68.
Dr. Rzadki Aleksander, Akademicka 11.
Dr. Sabatowski Antoni, Doc. Uniw., Asnyka 2, tel. 37-71.
Dr. Schenker Emanuel, Gródecka 16, tel. 45-31.
Dr. Scheuring Herman, Zimorowicza 17, tel. 106-01.
Dr. Schneider Natan, Kościuszki 24, tel. 19-45.
Dr. Schneiderowa Kalmus - Marja, Kościuszki 24, tel 19-45.
Dr. Serbeński Walerjan, pl. Dąbrowskiego 4, tel. 30-72.
Dr. Silber Szyja, Kuszewicza 6, tel. 77-93.
Dr. Smerek Aleksander, Żółkiewska 187, tel. 50-38.
Doc. Dr. Sochański Henryk, Piłsudskiego 2.
Dr. Sosin Jan, Hermana 17, tel. 35-97.
Dr. Stefek Emil, Dąbrowskiego 8, tel. 73-74.
Dr. Tyszka Kazimierz, Stryjska 22, tel. 69-49.
Dr. Ungar Maksymiljan, pl. Halicki 12, tel. 96-58.
Dr. Wachnianin Miron, Potockiego 49, tel. 71-57.
Dr. Walach Don, Kołątaja 10 (latem Marienbad).
Dr. Weinberger Artur, 3-go Maja 21, tel. 76-93.
Dr. Weinlös Józef, Sakramentek 4, tel. 21-11.
Dr. Wernicki Kazimierz, Potockiego 5, tel. 23-44.
Dr. Węgrzynowski Lesław, Akademicka 15, tel. 1-51.
Dr. Wysocki Józef, Potockiego 40, tel. 68-74.
Dr. Zgórski Kazimierz, Asnyka 1, tel. 1-73.
Dr. Zieliński Ignacy, Łącka 2.
Dr. Ziembicki Witold, Bielowskiego 6, tel. 3-20.
Dr. Ziemilski Benedykt, Czarnieckiego 3, tel. 16-38.
Dr. Ziff Zygmunt, Rzeźnicka 18, tel. 49-94.

WSZECHNAUK.

Dr. Abraham Bernard, Żółkiewska 5, tel. 94-50.
Dr. Acker Izrael, Żółkiewska 35, tel. 78-50.
Dr. Adolf Leon, Bernsteina 4, tel. 49-34.
Dr. Apperman Karolina, Piekarska 54.
Dr. Bahrówna Netty, Zamarstynowska 3, tel. 54-92.
Dr. Baraniecki Bogdan, Wałowa 14.
Dr. Barącz Jan, Stryjska Boczna 6.
Dr. Baron Benedykt, Pełczyńska 25.
Dr. Barwiński Aleksander, Chrzanowskiej 10.
Dr. Bażowski Jan, Janowska 130.
Dr. Beck Adolf, Asnyka 4.
Dr. Beckówna Róża, Słowackiego 2.
Dr. Begleiter Ida, Jachowicza 11 a, tel. 57-49.
Dr. Berest Józef, Podwale 9, tel. 35-95.
Dr. Biber Leopold, Grodzickich 1.
Dr. Binder Zygfryd, Zimorowicza 14, tel. 12-96.
Dr. Blum Jakób, Gródecka 31.
Dr. Bocian Stanisław, (Kadecka 30) Tarnowskiego 105.
Dr. Bong Alfred, Wałowa 11.
Dr. Bongowa Frisch Eugenja, Wałowa 11.
Dr. Borysiewiczowa Krogulecka Izabela, Kurkowa 55.
Dr. Braemer-Rotter Sabina, Głęboka 16.
Dr. Bratter Józef, Kopernika 19, tel. 40-62.
Dr. Bratterowa Schauder Róża, Kopernika 19, tel. 40-62.
Dr. Braunowa Ornstein Aniela, Mączna 20.
Dr. Buchsbaumowa-Arnold, Friedrichów 2, tel. 51-97.
Dr. Chmura Stanisław, Łyczakowska 34.
Dr Chuderski Franciszek, Piłsudskiego 23.
Dr. Chuwis Zygfryd, Sapiehy 85.
Dr. Cymbalistyj Paweł, Listopada 114, tel. 63-93.
Dr. Czarnik Leszek, Łyczakowska 46.
Dr. Czemerys Grzegorz, Herninga 22.
Dr. Czyżewska Gracka Janina, Asnyka 15, tel. 208.
Dr. Ćwikliński Adam, Zamarstynów, ul. Lwowska 68.
Dr. Dadlec Józef, Piekarska 52.
Dr. Demianowski Adrjan, Doc. Uniw., Technicka 10, tel. 25-24.
Dr. Diaczek Karolina, Kulparków, Zakład.
Dr. Doliński Eugenjusz, Batorego 12, tel. 23-55.
Dr. Dowbusz Jan, Sapiehy 5 a, tel. 66-51.

Dr. Dowbuszowa Seidler Marja, Sapiehy 2.
Dr. Drohocki (Deiches) Zygmunt, Żółkiewska 66, II, tel. 34-93.
Dr. Duniewski Marjan, Kącik 19, tel. 12-82.
Dr. Durdełło, Eugenjusz, Sykstuska 22, tel. 38-90.
Dr. Dzioba Andrzej, Wagilewicza 2.
Dr. Eck Oskar, pl. Bernardyński 2 a, tel. 76-80.
Dr. Ehrlich Edmund, Murarska 62, tel. 59-31.
Dr. Ehrlichowa Schajer Helena, Oficerska 14, tel. 65-63.
Dr. Elsterowa Wittlin Olga, Ochronek 9, tel. 16-39.
Dr. Engelkreis Wilhelm, Łyczakowska 24 a, tel. 53-19.
Dr. Epler Roman, Potockiego 11, tel. 40-18 i 54-08.
Dr. Exelbirth Leon, Kraszewskiego 25, tel. 57-75.
Dr. Falkiewicz Antoni, Batorego 11.
Dr. Falkiewiczowa Adam Stanisława, Batorego 11.
Dr. Fallik Dawid, Wałowa 27.
Dr. Federowa Grünseid Zofja, Kaźmierzowska 45.
Dr. Fehl Edward, Szeptyckich 31.
Dr. Ferber Mojżesz, Sykstuska 42, tel. 17-20.
Dr. Feuerstein Neuman, Janowska 4, tel. 35-48.
Dr. Fiałkowski Konrad, Na Skałce 5.
Dr. Fox Jan, Grochowska 47.
Dr. Franke Marjan, Wałowa 29, tel. 43-36.
Dr. Freimannowa Nagler Mina, Łazarza 8, tel. 93-73.
Dr. Fruchtmann Robert, Zniesienie, tel. 56-90.
Dr. Führer Ernestyna, Grodzickich 6.
Dr. Gabel Wilhelm, Gródecka 84, tel. 25-01.
Dr. Gajewski Stefan, Kochanowskiego 67.
Dr. Garbiak Roman, Wałowa 14.
Dr. Gemska Schönberg, Kazimierzowska 37, tel. 38-65.
Dr. Gerhardt Leopold, Pijarów 4.
Dr. Gimpel Marek, Serbska 9, tel. 47-17.
Dr. Glaserman Samuel Ignacy, Sykstuska 16, tel. 15-03.
Dr Goldman Dorota, Domagaliczów 7.
Dr. Goldyk Ignacy, Żółkiewska 61.
Dr. Gotteles Mateusz, Sykstuska 28, tel. 42-28.
Dr. Grabowski Witold, Pijarów 4.
Dr. Grüss Bernard, Sapiehy 33, tel. 14-70.
Dr. Hebenstreit Juljan, Sobieskiego 4, tel. 18-74.
Hellerowa Mokłowska Antonia, Piekarska 52.
Dr. Herman Abraham, Batorego 12.
Dr. Hessel Leopold, Kalecza 7.
Dr. Hipp Franciszek, Piaskowa 3.
Dr. Hoffman Józef, Kordeckiego 24 b.
Dr. Hołobut Teofil, Piekarska 54.
Dr. Igel Ozjasz, ul. Klementyny Tańskiej 1, tel. 107-27.
Dr. Igel Oswald, Zniesienie, tel. 107-27.
Dr. Ingarderowa Pol Marja, Jabłonowskich 4.
Dr. Prym. Jakliński Leszek, Łyczakowska 107, tel. 5-21.
Dr. Jałowy Bolesław Roman, ul. Wyspiańskiego 18.
Dr. Jankowski Jan, Sykstuska 49, tel. 61-55.
Dr. Jaworska Jadwiga, ul. Tarnowskiego 95.
Dr. Jedlińska Schneid Wanda, Kulparków.
Dr. Jolles Berta, Teatyńska 3, tel. 10-21.
Dr. Jurim Maksymiljan, pl. Dąbrowskiego 1, tel. 61-83.
Dr. Kapińska Helena, ul. Krukowa 31.
Dr. Kasparek Juljan, Kochanowskiego 5, tel. 23-83.
Dr. Kądzielewska Eleonora, Gródecka 127.
Dr. Kellhofer Augusta, Rappaporta 1.
Dr. Kessler Oskar, Łyczakowska 34, tel. 62-18.
Dr. Kibitz Robert, Sykstuska 58 a.
Dr. Kielanowski Bolesław, Rutowskiego 23, tel. 23-21.
Dr. Kimmerling Gustaw, Szeptyckich 19, tel. 33-76.
Dr. Klarfeld Ignacy, Pas. Hausmana 8, tel. 25-81.
Dr. Kleiner Herman, Nerckiego 3, tel. 69-25.
Dr. Klingerówna Sara, Pasaż Hausmana 9.
Dr. Kmetyk Stefan, Łyczakowska 113.
Dr. Kmicikiewicz Jarosław, państw. szpital powsz.
Dr. Kmietowicz Franciszek, św. Zofji 9.
Dr. Knoblochówna Helena, Zamarstynów, ul. Lwowska 62.
Dr. Kochanowski Juljan, Pijarów 41, tel. 96-76.
Dr. Kohn Abraham, Zamarstynów, Lwowska 62, tel. 93-41.
Dr. Konczacki Andrzej, Krasińskiego 20.
Dr. Konstantin Eugenjusz, Gródecka 89, tel. 105-20.
Dr. Korman Jakób, Grodzickich 1, tel. 42-93.
Dr. Kosińska Bańkowska Wanda, Zamarstynów 9.
Dr. Kosiński Mieczysław, Słodowa 10.
Dr. Kowalski Józef, Piaskowa 27.
Dr. Krajewski Jan, Łyczakowska 39.
Dr. Krasowska Marja, Akademicka 15.
Dr. Kretter Kazimierz, Małachowskiego 2, tel. 42-21.
Dr. Królikiewicz Kazimierz, pl. Misjonarski 2, tel. 61-52.
Dr. Krukowska Wasilkowska Helena, Zielona Boczna 95.
Dr. Kruszelnicka Włodzimiera, Piaskowa 40.
Dr. Krzysztalska Rudnicka Jarosława, Technicka 4, tel. 43-24.
Dr. Krzyżanowski Marjan, Zyblikiewicza 50, tel. 11-49.
Dr. Kucharski Stanisław, Piekarska 52.
Dr. Kucikówna Zofja, Pijarów 4.
Dr. Kuhn Adolf, Łyczakowska 46.
Dr. Kułyk Michał, Skrzyńskiego 14.
Dr. Kurzeja Bronisław, Łyczakowska 165.
Dr. Kwiatkowski Kazimierz, Gipsowa 42.
Dr. Lachowa Czajkowska Olga, Wiśniowieckich 18, tel. 107-60.
Dr. Lachowicz Zdzisław, Kraszewskiego 13.
Dr. Lachowicz Zofja, Ochronek 11.
Dr. Landau Lea, Asnyka 8, tel. 94-32.
Dr. De Lapiere Jan, Akademicka 21.
Dr. Lax Zygmunt, Wagilewicza 9, tel. 50-07.
Dr. Latyński Hipolit, Kulparków.
Dr. Legeżyński Stanisław, Piłsudskiego 23, tel. 23-25.
Dr. Lenczowski Józef, Mickiewicza 10.
Dr. Lewenstein Chaja, Furmańska 9, tel. 87-77.
Dr. Lewicka Natalja, Filipówka 6.
Dr. Lewin Adolf, Gródecka 74, tel. 17-55.
Dr. Lewiński Wacław, Piekarska 52.
Dr. Liebesowa Ida, L. Sapiehy 43, tel. 105-27.
Dr. Lilienfeldowa Brattel Gizela, Zyblikiewicza 5, tel. 80-36.
Dr. Lipiński Witold, Piekarska 54, tel. 63.
Dr. Litwak Efraim, św. Anny 15, tel. 83-41.
Dr. Löwenheck Bernard, Asnyka 2.
Dr. Majewski Wacław, pl. Smolki 3, tel. 20-55.
Dr. Maksymońko Leontius, Podwale 7, tel. 28-88.
Dr. Malczyński Stefan, St. As. Uniw., św. Teresy 2, tel. 94-53.
Dr. Mańkowski Ludwik, Kulparków.
Dr. Markowski Józef, Piekarska 52.
Dr. Mehlmanowa Lauterpacht Babetta, Romanowicza 12, tel. 57-61.
Dr. Mehrer Natan, Zyblikiewicza 27, tel. 50-17.
Dr. Michałowski Emil, Pijarów 4.
Dr. Młodecki Edmund, Blacharska 1.
Dr. Mokrzycki Stanisław, Panieńska 29, tel. 42-30.
Dr. Moraczewski Wacław, Kleinowska 7, tel. 38-26.
Dr. Morska Stanisława, Głowińskiego, szpital św. Zofji.
Dr. Moszczeński Stefan, Bonifratrów 12.
Dr. Myranowicz Antoni, Żółkiewska 64.
Dr. Nadlowa Reichenstein Regina, pl. Halicki 7, tel. 31-30.
Dr. Naglowa Hammerschmidt Helena, Jagiellońska 12.
Dr. Neufeldówna Bronisława, Kulparków.
Dr. Newlińska Halina, Asnyka 15, tel. 81-27.
Dr. Niemczycka Lang Marja, Stelmacha 1.
Dr. Nowicki Witold, Kampiana 9, tel. 40-29.
Dr. Ohlerówna Kamila, pl. Halicki 14.
Dr. Olszewski Kazimierz, Szymonowiczów 20.
Dr. Opieński Jan, Senatorska 5, tel. 1-07.
Dr. Opolski Jan, dyrekcja kol. państw.
Dr. Oroński Włodzimierz, Batorego 34.
Dr. Ostern Paweł, Zamojskiego 15.

Dr. Osuchowski Marjan, Chorążczyzny 11, tel. 82-70.
Dr. Otto Marjan, Łyczakowska 39.
Dr. Owczarski Bronisław, Piekarska 27, tel. 12-27.
Dr. Paduch Leopold, Piekarska 26.
Dr. Pałżewicz Władysław, Łyczakowska 39.
Dr. Papee Roman, Asnyka 3, tel. 35-08.
Dr. Pawlikowska Marja, Podwale 3.
Dr. Pietrzycki Ignacy, Grunwaldzka 8.
Dr. Pisch Józef, Karmelicka 4.
Dr. Podolecki Stanisław, Rycerska 4.
Dr. Pohorecka Eleonora, Kurkowa 8.
Dr. Popielski Bolesław, Senatorska 5, tel. 31-46.
Dr. Popowicz Mikołaj, Lwowska 61.
Dr. Prokopowicz Michał, pl. Akademicki 4.
Dr. Przygodzka Nowak Zofja, Nabielaka 53, tel. 70-33.
Dr. Rajca Stanisław, J. Strzemię 5.
Dr. Ramert Marja, Piekarska 37.
Dr. Rauchberger Fryderyk, Głęboka 14.
Dr. Reichowa Fuchs Estera, Jachowicza 15.
Dr. Reiss Ernestyna, św. Anny 5.
Dr. Reiss Maurycy, Tarnowskiego 40.
Dr. Ringel Salomon, Kleparowska 3.
Dr. Rolińska Burak Stanisława, Gródecka 8 c.
Dr. Roman Henryk, Sykstuska 43 b, tel. 88-03.
Dr. Rosenberg Emil, Hetmańska 24, tel. 53-02.
Dr. Roszkiewicz Helena, Wronowskich 2.
Dr. Rubin Aron, Stryjska 1, tel. 2-07.
Dr. Ruebenbauer Henryk, Domagaliczów 2, tel. 79-96.
Dr. Sanecki Stanisław, Kr. Jadwigi 33.
Dr. Sawicki Zygmunt, Łozińskiego 9, tel. 81-03.
Dr. Scheps Maurycy, sen., Kr. Jadwigi 22, tel. 84-41.
Dr. Scheps Maurycy, jun., Zamarstynowska 45, tel. 63-96.
Dr. Schepsowa Czerner Paulina, Kr. Jadwigi 22, tel. 81-41.
Dr. Schiffowa Kohane Ada, Zamojskiego 8, tel. 42-39.
Dr. Schneck Fryderyk, Sykstuska 14.
Dr. Schneidscherowa Weiner Karolina, Bema 18.
Dr. Schusterówna Helena, Piekarska 52, tel. 93.
Dr. Schwarzwald Artur, Kraszewskiego 1, tel. 80-82.
Dr. Seidl Wacław, Kochanowskiego 8, tel. 15-53 (latem Olchowce koło Sanoka).
Dr. Sekler Jakób, Kr. Jadwigi 20, tel. 64-78.
Dr. Sieradzki Włodzimierz, Konopnickiej 8, tel. 21-91.
Dr. Siłka Mieczysław, Kłuszyńska 13.
Dr. Singer Ludwik, Kotlarska 7, tel. 49-59.
Dr. Smulikowski Tadeusz, Piekarska 38.
Dr. Sochacki Władysław, Kulparków.
Dr. Sohn Jakób, Lwowska 51, tel. 39-51.
Dr. Sokołowski Józef, Matejki 2, tel. 78-67.
Dr. Sowiński Władysław, Kurkowa 31.
Dr. Spett Karol, Bilińskich 4, tel. 35-94.
Dr. Stadnicki Adam, Gródecka 58, tel. 41-16.
Dr. Stanecki Włodzimierz, Łyczakowska 55.
Dr. Stankiewicz Stanisław, Kłuszyńska 10.
Dr. Staruszkiewicz Oktawja, Wyspiańskiego 23.
Dr. Stauber Marja, Fredry 9, tel. 15-51.
Dr. Steusing Zdzisław, Supińskiego 11.
Dr. Stroński Bronisław, Łyczakowska 26.
Dr. Szejnberger Uszer, Piekarska 13, tel. 56-51.
Dr. Szaynokowa Baraniecka Wanda, Potockiego 100.
Dr. Szelewska Helena, Zyblikiewicza 46.
Dr. Szkirpan Olga, Zamkowa 2.
Dr. Szozda Włodzimierz Paweł, Stryjska 72.
Dr. Szumski Jan, Piekarska 1 c, tel. 84-70.
Dr. Śmieszek Jan, Senatorska 3.
Dr. Świątkiewicz Michał, sen., Piekarska 1 b.
Dr. Świętnicki Witold, Wagilewicza 2.
Dr. Tadlewski Edward, Piekarska 10, tel. 91-35.
Dr. Teodorowicz Tadeusz, Łąckiego 2.
Dr. Thom Teodor, Janowska 60.
Dr. Thon Paula, 3-go Maja 8, tel. 107-57.
Dr. Thonowa Fischer Klara, Głowińskiego 8.
Dr. Thorn Filomela, Teatyńska 12 a, tel. 46-13.
Dr. Tomanek Zdzisław, Hoffmana 9, tel. 97-63.
Dr. Tychowski Wiktor, Kochanowskiego 81.
Dr. Wacyk Aleksander, Kulparków.
Dr. Wałęga Karol, Starostwo Grodzkie.
Dr. Wasserowa Fried Antonina, Kołłątaja 7, tel. 60-93.
Dr. Weber Wilhelm, Kołłątaja 4.
Dr. Węckowski Kazimierz, Hetmańska 6, tel. 107-48.
Dr. Węglowska Eugenja, Czereśniowa 16, tel. 42-10.
Dr. Węgrzynowska Starkel Stella, Akademicka 15, tel. 1-51.
Dr. Weibaum Józef, Podlewskiego 10, tel. 45-23.
Dr. Weinreb Jakób, Sykstuska 28.
Dr. Weintraub Nuchim, Jachowicza 20.
Dr. Weitzowa Friedman Klara, Pełczyńska 4, tel. 82-72.
Dr. Wenzel Karol, Zimorowicza 15, tel. 107-11.
Dr. Wertheim Edward, Kopernika 9, tel. 22-63.
Dr. Wojkowska Izabela, Snopkowska 27.
Dr. Woliński Władysław, Gródecka 8 a, tel. 80-63.
Dr. Wolner Gacel, Brajerowska 4, tel. 83-14.
Dr. Wołowski Mendel, Ossolińskich 14.
Dr. Zając Felicjan, Senatorska 3.
Dr. Zakreys Franciszka, Gródecka 66, tel. 96-52.
Dr. Zakrzewska Zdunczyk Józefa, Mikołaja 10.
Dr. Zarzycki Bogdan, Obertyńska 4.
Dr. Zeghauser Alfred, L. Sapiehy 9, tel. 62-72.
Dr. Zejslowa Artel Adela, Skarbkowska 4.
Dr. Zieliński Kazimierz, Skarbkowska 21.
Dr. Zier Dawid, Kazimierzowska 22.
Dr. Zinker Leon, szpital powsz., Piekarska 69.
Dr. Zipper Karol, Akademicka 23, tel. 105-41.
Dr. Zisch Karol, Piekarska 69.
Dr. Zurowska Marja, Tarnowskiego 24.
Dr. Zurowski Zbigniew, Łyczakowska 21.
Dr. Żółciński Adam, Słodowa 10.

LEKARZE CHORÓB ZAKAŹNYCH I BAKTERJOLODZY.

Dr. Arnold Wincenty, Krasińskiego 11, tel. 52-06.
Dr. Fleck Ludwik, Ochronek 9, tel. 16-39.
Dr. Prof. Gąsiorowski Napoleon, Warneńczyka 32, tel. 7-52.
Dr. Meisels Henryk, Piłsudskiego 27, tel. 36-15.
Dr. Mikulaszek Edmund, Zamojskiego 16.
Dr. Muzyka M., Czarnieckiego 26, tel. 64-23.
Dr. Stütz Wilhelm, Jachowicza 11 a, tel. 57-49.

Spis lekarzy weterynaryjnych

zamieszkałych w mieście Lwowie.

Biliński Władysław, B. Głowackiego 12.
Falk Herman, Brajerowska 11 a.
Flek Stefan, Stalmacha 1.
Dr. Gajewski Stefan, Piłsudskiego 23.
Giensberg Alfred, Kochanowskiego 67.
Dr. Gizelt Adam, Zielona 35.
Gregorowicz Dominik, Rzeźnia miejska.
Grycz Edward, Filipówka 15.
Grzycki Stefan, Kwiatkówka 11.
Grzywak Bolesław, Jacka 26.
Hamerski Edward, Listopada 5.
H lman Wilhelm, Sobińskiego 7.

Dr. Jakubowski Stefan, Ziemiałkowskiego 12.
Jankowski Henryk, Kochanowskiego 67.
Januszkowski Apolinary, Małachowskiego 2.
Dr. Karnecki Kazimierz, Rynek 30.
Koczorowski Gothard, Zdrowie 4.
Kruczkowski Sylwester, Kadecka 28.
Krzyształowicz Adam, Kłuszyńska 6.
Dr. Kulczycki Włodzimierz, Kochanowskiego 30 c.
Kurka Józef, Lenartowicza 20.
Dr. Kwiatkowski Józef, Bonifratrów 6.
Kwieciński Jan, Gołąba 11.
Dr. Legeżyński Stanisław, Piłsudskiego 23.
Lubliner Leon, Łyczakowska 10.
Dr. Markowski Zygmunt, Piekarska 40.
Dr. Mglej Stanisław, Filipówka 15.
Dr. Michalski Stanisław, Traugutta 26.
Dr. Miecik Władysław, Łyczakowska 46.
Dr. Moraw Tadeusz, Czereśniowa 12.
Dr. Olbrycht Tadeusz, Staszica 5.
Orzeł Kazimierz, Świętokrzyska 40.
Pencakowski Stanisław, Pasieczna 3.
Dr. Pfauówna Matylda, Prowiantowa 5.
Piskorski Jan, Kurkowa 29.
Ponicki Franciszek, Grodzickich 2.
Dr. Skowroński Wincenty, Stryjska 42.
Dr. Stachurski Marjan, Dwernickiego 32 a.
Strowski Marjan, pl. Bilczewskiego 2.
Dr. Szczudłowski Kazimierz, Zielona 31.
Święch Stanisław, Kochanowskiego 67.
Terlecki Eugenjusz, Miłkowskiego 9.
Dr. Trawiński Alfred, Piłsudskiego 23.
Wayda Mikołaj, Kochanowskiego 67.
Dr. Weigel Bolesław, Kochanowskiego 102.
Werschner Jan, Jacka 8.
Dr. Zakrzewski Aleksander, Mikołaja 10.
Woszczyński Zbigniew, Heninga 34.

Wykaz lekarzy-dentystów we Lwowie.

Dr. Atlas Karol, Kochanowskiego 11.
Dr. Artel-Zeisslowa, Skarbkowska 4.
Dr. Babij Włodzimierz, Hetmańska 8.
Dr. Berger Henryk, Kl. Tańskiej 1.
Dr. Bochner-Rostowa Anna, Fredry 6.
Dr. Bardach Franciszek, Kopernika 3.
Dr. Bardasz-Druckerowa, Czarnieckiego 3.
Dr. Bleichfeld Natan, Zyblikiewicza 12.
Dr. Brill M., Batorego 34.
Dr. Bruchnalski Gustaw, Romanowicza 10.
Dr. Czernecki Władysław, Bielowskiego 1.
Dr. Dmochowski Stefan, Sykstuska 35.
Dr. Elektorowicz Stefan, Łyczakowska 3.
Dr. Frisch-Bongowa Eugenja, Wałowa 11.
Dr. Gorczyński Henryk, Magdaleny 3.
Dr. Helczyński Adam, Fredry 2. K. ch.



Dr. Herzer Zygmunt, Asnyka 11 a.
Dr. Jakubowski Karol, Sienkiewicza 3.
Dr. Jankowski Mieczysław, Kopernika 5 a.
Dr. Jankowski Wiktor, Hetmańska 10.
Dr. Katzner Leon, Legjonów 35.
Dr. Kwiatkowski Kazimierz, Gipsowa 42.
Dr. Latajner Emil, Kopernika 7.
Dr. Łubkowski Stefan, Senatorska 8.
Dr. Miłkowski Ludwik, pułk., Czereśniowa 6.
Dr. Meschlówna Helena, Sykstuska 32.
Dr. Mischlówna Salomea, Czarnieckiego 2.
Dr. Nacher Wilhelm, pl. Marjacki 10.
Dr. Owiński Jakób, pl. Bernardyński 17.
Dr. Pfau A., Legjonów 23.
Dr. Renner Zygmunt, Kętrzyńskiego 21.
Dr. Sennensieb Marek, Kilińskiego 3.
Dr. Schnapper Berta, Akademicka 24.
Dr. Urich Joachim, Kopernika 12, tel. 27-28.
Dr. Zipper Henryk, Akademicka 23.
Dr. Rosenberg-Liebesowa Ida, Leona Sapiehy 43.

ZARZĄD DÓBR STOŁ.
ARCYBISKUPSTWA LWOWSKIEGO
LWÓW, CZARNECKIEGO 32. 1560

Wschodnio Małopolskie Gremjum Uprawn. Techników Dentyst. we Lwowie

ul. 3-go Maja 2, tel. 107-37.

Wydział:

Przewodniczący: Kalter Maurycy.
Zastępca przewodniczącego: Rosyk Mieczysław.
Zastępca przewodniczącego: Bohosiewicz Józef.
Sekretarz: Lapter Aleksander.
Skarbnik: Wind Filip.

Altstock Maurycy, Wandy 10.
Barak Benzion, Batorego 34.
Bardach Fryderyk, Janowska 22.
Bartoszewski L., Łyczakowska 39.
Beckmann Emanuel, Akademicka 24.
Behm Henryk, Sykstuska 56 a.
Begleiter Edward, Winniki.
Beller-Iglowa Emilja, Lwów-Zniesienie.
Berger Bernard, Lelewela 5.
Bohosiewicz Józef, pl. Marjacki 10, tel. 59-55.
Blind Leon, Potockiego 5 a.
Dawidowicz Roman, Potockiego 24, tel. 105-30.
Diener Jakób, 3-go Maja 8.
Ehrenkranz Maurycy, Hetmańska 22, tel. 46-02
Ehrenkranz Wilhelm, Słowackiego 2, tel. 16-09.
Eichel Edward, Gródecka 44.
Feliks Herman, 3-go Maja 12.
Fidler Wilhelm, Słoneczna 23.
Finkler Ignacy, Jakóba Hermanna 11.
Finkler Karol, Kopernika 30.
Fischer Adolf, Rutowskiego 10.
Friedmann Maurycy, Zyblikiewicza 24.
Friedmann Samuel, Gródecka 22.
Geber Jakób, Akademicka 18.
Gerge Zygmunt, Karpińskiego 5.
Gesund Jakób, Kołłątaja 10.
Gimpel Oswald, Serbska 9.
Glasgall Franciszek, św. Anny 7.
Glasgall Oskar, Sykstuska 2.
Glattstein Ignacy, Zielona 32.
Gleichner Arnold, Szkarpowa 1.
Glücklich Emanuel, Rynek 38.
Goldberg-Margulies Symche, Słoneczna 1.
Goldberger Władysław, Sykstuska 15.
Grossmann Zygmunt, Panieńska 10.
Gruber Maurycy, św. Zofji 6.
Halpern Nisen, Żółkiewska 127.
Heller Edmund, pl. Marjacki 8.
Herzhaft Dawid, Sobińskiego 5.
Horman Samuel, Podzamcze 8.
Höchel Marceli, 29-go Listopada 32.
Hüss Leopold, Jagiellońska 12.
Hütt Jakób, pl. Gołuchowskiego 5.
Ingber Jakób, Sykstuska 56 a.
Janotta Marja, Senatorska 5.
Juweles Wilhelm, Rynek 25.
Kalter Maurycy, K. Boczkowskiego 1, tel. 66-85.
Kalter Wilhelm, Kopernika 15 a.
Katz Albert, pl. Marjacki 5, tel. 52-41.
Kessler Marjan, pl. Bernardyński.
Kirschner Juljusz.
Kisef Maks, Żółkiewska 11.
Klang Tobiasz, Dekerta.
Käss Jakób, Kochanowskiego 3.
Klapp Henryk, Gródecka 16, tel. 71-12.
Kletzel Albert, Lwowskich Dzieci 10.
Kogut Leon, Gródecka 5.
Korkes Izydor, Bogdanówka 11.
Kormis Ignacy, Kazimierzowska 35.
Krebs Salo, Boimów 20.
Kremer Zygmunt, Kochanowskiego 16.
Lapter Aleksander, 3-go Maja 2, tel. 107-37.
Liebhaber Jerzy, Rutowskiego 12.
Littmann Celestyn, Niemcewicza 42.
Mohr Daniel, Podleskiego 9.
Mohr Maksymiljan, Podleskiego 9.
Münzer Edward, Jagiellońska 24.
Nadel Bernard, św. Anny 5.
Nadel Klemens, pl. Smolki 1 a.
Nass Marcin, Sykstuska 17, tel. 65-73.
Ordower Maksymiljan, Jagiellońska 7.
Ossolińska Stefanja, Kopcowa 4.
Padowicz Franciszek, Łyczakowska 14.
Pekelmann Zygmunt, Kazimierzowska 17.
Präger Maksymiljan, Żółkiewska 73, tel. 95-76.
Probstein Markus, Sobieskiego 14.
Rad Marek, Żółkiewska 63.
Raps Marcin, Sykstuska 14.
Rebesch Jakób, Zyblikiewicza 28.
Reichert Marjan, Zamarstynów, Ogrodnicka.
Reiter Salo, Kilińskiego 1.
Renner Oskar, Hausnera 18.
Rentschner Antonina, Murarska 9.
Rosler Salomon, Skarbkowska 7.
Rosyk Franciszek, Bielowskiego 5.
Rosyk Mieczysław, Piekarska 1 a, tel. 74-92.
Roth Adolf, Wałowa 25.
Rottówna Ida, Balonowa 8.
Rotter Leopold, pl. Smolki 5.
Rudnicki Adam, 3-go Maja 24.
Salmoński Wacław, Batorego 24.
Schapira Dawid, Łyczakowska 41.
Schechner Karol, Halicka 1.
Scheitówna Ernestyna, Łyczakowska 55.
Scherf Gwido, Romanowicza 22.
Schneier Artur, Zacharjewicza 7.
Schneider Ludwik, Żółkiewska 83.
Schwarz Kazimierz, Sienkiewicza 2.
Schweitzer Wilhelm, Pułaskiego 9.
Seemann Herman, pl. Marjacki 5, tel. 93-49.
Seemann M. Stanisław, Leona Sapiehy 37.
Seiden Maks, Piłsudskiego 15.
Seltzer Józef, Gródecka 64.
Silber Ignacy, Balonowa 10.
Silbermann Tadeusz, pl. Dąbrowskiego 1.
Spritz Karol, Piekarska 12, tel. 79-09.
Stark Adolf, Zniesienie.
Starkmeth Norbert, św. Zofji 15.
Steinwurzel Juljusz, Bogdanówka, Miejska 30.
Stern Salomon, Sobieskiego 55.
Sternbach, Żółkiewska 33.
Sternberg Adolf, Potockiego 34, tel. 106-25.
Stieber Franciszek, Zamarstynowska 29.
Stobiecka Felicja, Asnyka 2.

1777
Dr. ISZKOWSKI STEFAN ROKITNO p. BRZUCHOWICE, — TEL. BRZUCHOWICE 19

Urich Franciszek, Kopernika 12.
Urichowa Malwina, Kopernika 12.
Wałęga Tadeusz, Zimorowicza 19.
Weinreb Zygmunt, Kołłątaja 8.
Wind Filip, Legjonów 41, tel. 70-99.
Winter Adolf, Smocza 2.
Wittmann Józef, Jagiellońska 11.
Wojciechowski Karol, Zielona 1.
Wójcikiewicz Marja, Piekarska 17.
Wyderka Franciszek, Pijarów 5.
Zauderer Kazimierz, Zyblikiewicza 45.
Fuchs Edward, Jagiellońska 11 a.

Izba Aptekarska Małopolski Wschodniej we Lwowie

ul. św. Mikołaja 15, tel. 14-61.

Izba Aptekarska jest urzędową organizacją aptekarzy, do której należą wszyscy odpowiedzialni kierownicy aptek. Zakres działania Izby Aptekarskiej Małopolski wschodniej obejmuje teren Województwa Lwowskiego, Stanisławowskiego i Tarnopolskiego.

Izba prowadzi urzędowe rejestry właścicieli aptek, współpracowników i uczniów i powołaną jest do wydawania urzędowych opinji.

Prezydjum: Prezes: Mr. Antoni Ehrbar (Lwów).
Wiceprezesi: Mr. Anastazy Groten (Przemyśl), Dr. Jan Poratyński (Lwów), Mr. Bernard Scheinbach (Lwów).
Sekretarze: Mr. Kajetan Kajetanowicz (Lwów), Mr. Otmar Tenecki (Lwów).
Zarząd: Mr. Aschkenazy Adolf (Lwów), Mr. Błądziński Henryk (Lwów), Mr. Banner Ignacy (Stanisławów), Mr. Freudenthal Filip (Tarnopol), Mr. Hay Szymon (Lwów), Mr. Krajewski Franciszek (Czortków), Dr. Lepiankiewicz Stanisław (Sambor), Dr. Pilewski Józef (Lwów), Mr. Sandner Dawid (Perehińsko), Mr. Salitry Józef (Skole), Mr. Sussmann Ezechiel (Lwów), Mr. Wojciechowski Felix (Jarosław).

Polskie Powszechne Tow. Farmaceut. we Lwowie

ul. św. Mikołaja 15.

Okręg Lwowski istnieje od r. 1921 i stanowi ogniwo obejmującej całe Państwo organizacji, której Zarząd Główny ma siedzibę w Warszawie, przy ul. Długiej 16. Członkami Towarzystwa mogą być magistrowie farmacji, przyjęci przez Zarząd i opłacający statutem przewidzianą wkładkę roczną. Z uchwały Izby Aptekarskiej Małopolskiej wchodniej wszyscy jej członkowie są równocześnie członkami Okręgu Lwowskiego P. P. T. F.

Prezydjum: Prezes: Dr. Jan Poratyński (Lwów).
Wiceprezes: Mr. Antoni Ehrbar (Lwów).
Sekretarz: Mr. Alfred Krzyżanowski (Lwów).
Skarbnik: Mr. Ludwik Goldstein (Lwów).
Zarząd: Mr. Henryk Błądziński (Lwów), Mr. Fryderyk Dewechy (Lwów), Mr. Anastazy Groten (Lwów), Mr. Bernard Scheinbach (Lwów).

Towarzystwo Aptekarskie we Lwowie

ul. św. Mikołaja 15.

Towarzystwo Aptekarskie założone we Lwowie w r. 1868 jest obecnie najstarszą w Polsce organizacją zawodu aptekarskiego. Skupia w sobie życie zawodowe, naukowe i towarzyskie. Posiada w własnym budynku wielką salę obrad, czytelnię, bibljotekę, zbiory i prowadzi Laboratorjum mikroskopowo-analityczne im. Walerego Włodzimirskiego. Od r. 1871 wydaje „Czasopismo Towarzystwa aptekarskiego".

Prezes Tow.: Mr. Maksymiljan Weiss (Lwów).
Redaktor Czasopisma Apt.: Dr. Henryk Ruebenbauer.

Związek Aptekarzy Lwowskich we Lwowie

ul. św. Mikołaja 15.

Związek istnieje od r. 1927, skupia w sobie wszystkich aptekarzy lwowskich i jest przedstawicielem ich wspólnych interesów i zamierzeń.

Prezes: Mr. Kajetanowicz Kajetan.
Sekretarz: Mr. Sussmann Ezechiel.

Spis Aptek Lwowskich.

Aszkenazego A., Żółkiewska 4.
Augensterna K., Krasickich 20.
Spad. Barzaka f. zarządca Mr. Leon Stenzel, Łyczakowska 155.
Dra Beisera i Ski, zarządca Dr. M. Beizer, Legjonów 23.
Bergera N., Lewandówka.
Błądzińskiego H., Łyczakowska 57.
Spad. Braunsteina, dzierż., R. Hirschtritt, Zniesienie.
Brücknera E., dzierż. Z. Thürhaus, L. Sapiehy 15.
Dewechego Fr., Słowackiego 12.
Dobrzańskiego W., dzierż. Mr. I. Cellermayer i M. Krolik, Akademicka 2.
Spad. Dorzawetza A., dzierż. Mr. W. Kupfer.
Dülla K., właśc. Zuckermann Leon, Piłsudskiego 14.
Ehrbara A. Łyczakowska 3.
Ettingera M., pl. Gołuchowskich 14.
Haya S., Kołłątaja 12.
Hellmana O., Kopernika 23.

Kajetanowicza K., Słoneczna 1.
Kohlheppa B., Kleparów.
Krzyżanowskiego F., właśc. Mr. Glatzelówna, dzierż. Mr. Mundówna, Na Bajkach 23.
Kurzroka Rafała, zarządca Mr. H. Wohl, Krakowska 26.
Kurkiewicza J., dzierż. Mr. Kania S., pl. Unji Brzeskiej 4.
Kwartnera J., Zamarstynowska 54.
Spad. Łazowskiego T., dzierż. Mr. Kurzrok i Pineles, Gródecka 81.
Łazowskiego W., Listopada 75.
Lewitesa H., Kochanowskiego 83.
Marguliesa R., Żółkiewska 82.
Spad. Markowicza A., zarządca Mr. Pohorylles, Zyblikiewicza 50.
Messuty H., Kr. Jadwigi 31.
Mikolascha, właśc. Mr. Marjan Krzyżanowski, Kopernika 1.
Oberlendera M., zarządca Mr. Schummer, Piekarska 33.
Dr. Pilewskiego J., Akademicka 28.
Pinelesa J., Rynek 18.
Dr. Poratyńskiego J., pl. Bernardyński 1.
Reissowej J., Zamarstynów.
Spad. Sarkisiewicza W., dzierż. Mr. Kołdziejczuk, Zyblikiewicza 14.
Scheinbacha B., Gródecka 30.
Sładowskiego L., dzierż. Mr. Dawid Czaczkes, Halicka 19.
Sommersteina S., Janowska 2.
Starczewskiej K., św. Zofji 26.
Dr. Stenzla S., pl. Marjacki 8.
Sussmana E., Kurkowa 5.
Teneckiego O., Zielona 33.
Wójtowicza St., Sapiehy 77.
Zarzyckiego, dzierż. E. Haliński, Żółkiewska 71.
Zerygiewicza I., właśc. Mr. Iro Lauier, Jagiellońska 12.
Zygmuntowicza K., Gródecka 84.

Związek Zawodowy Egzam. Położnych Małopolski Wschodniej we Lwowie

ul. Pijarów 4.

Adamska Aniela, Japońska 5.
Assman Stanisława, Batorówka, p. Rzęsna Polska, ul. Bilczewskiego 5.
Bilińska Katarzyna, Kaspra Boczkowskiego 4.
Broczkowska Marja, Miejska 29.
Brojanowska Agnieszka, Dekierta 14.
Bielec Józefa, Hausnera 10.
Bielec Tekla, Grunwaldzka 8.
Bednarska Zofja, Zniesienie, ul. Poprzeczna 18.
Bornstein Helena, Zamarstynów, ul. Krzywa 21.
Berger Anna, Łyczaków 122.
Blazer Dora, Szpitalna 21.
Bukowska Marja, Lewandówka, 3-go Maja.
Biłozor Anna, Droga Wulecka 132.
Czornij Antonina, Bartosza Głowackiego 16.
Cygan Petronela, Zboiska 29.
Cwynar Joanna, Kleparów, Hoffmana 5.
Dyszkant Wiktorja, Bogdanówka 18.
Dunska Paraskewja, pl. Strzelecki 10.
Dańczuk Marja, Kościuszki 3.
Dawidowicz Józefa, Bilińskich 3.
Deutschman Bronisława, Józefata 3.
Feldman, Kamieńskiego 9.
Frei Julja, Kleparów, Warszawska 14.
Gabel Schifra, Pod Dębem 20.
Galejowa Jadwiga, Kleparów, Warszawska 54.
Głowaczewska, Kleparowska 28.
Gorecka Aniela, Pijarów 40.
Gwoździowa Paulina, Pijarów 11.
Grudzińska Marja, Stroma 8.
Hrycyniak Franciszka, Dekierta 22.
Hähnlein Karolina, Krakowska 17.
Herczuk Katarzyna, Kolonje Krzywczyckie.
Harazda Karolina, Łyczakowska 177.
Hanz Taflińska, Zniesienie, Wesoła 2.
Harasymowicz, Królowej Jadwigi.
Herold Laura, Boimów 25.
Jezierskie Marja, Zyblikiewicza 35.
Jakimiec Katarzyna, Marcina 24.
Janczar Sabina, Sieniawska 11.
Jaremko Julja, Anczewskich 4.
Jastrząb Helena, Zboiska 133.
Jakubiszyn Anna, Pijarów 25.
Kapralska Paulina, Rycerska 16.
Krotochwil Walerja, Bema 8.
Kostecka Katarzyna, Pijarów 4.
Krynicka Marja, Wyspiańskiego 7.
Konieczna Anna, Rahozy 4.
Hajdukowa, Kętrzyńskiego 139.
Romanow Julja.
Sanecka Marja, Żółkiewska 139.
Sitnikowa Filipina, Zofji 54.
Sawczuk Julja, Dekierta 17.
Stasiów Karolina, Bartosza Głowackiego 8.
Śmietanka Paulina, Bartosza Głowackiego 24.
Skałocka Marja, Żółkiewska 74.
Skoromowicz Karolina, Wołyńska 7.
Stochamer, Zamarstynowska 24.
Stuligłowiec Marja, Piastów 12.
Schmidt Michalina, Piotra i Pawła 7.
Strudler Fryma, Ruska 6.
Sekuła Zofja, Gródecka 49.
Selterreich Józefa, Za rog. Gródeckiej 12.
Seniutowa Stefanja, Kętrzyńskiego 8.
Sirowa Paulina, Lewandówka, Polna.
Szymańska Zofja, Marcina 37.
Staruszkiewicz Michalina, Batorówka, Bilczewskiego 37.
Tkacz Marja, Bartosza Głowackiego 11 a.
Trojanowska Antonina, Bogdanówka 55.
Topolnicka Justyna, Pełtewna 43.
Walawska Stanisława, Kącik 18.
Wołowicz Zakrzewska Tatjana, Gródecka 16.
Waldman Jetti, Kopernika 52.
Wojaczyńska, Kleparów, Spokojna 1.
Węglowska, Batorówka, Bilczewskiego 81.
Zazula Marja, Łyczakowska 20.
Zielińska Józefa, Zyblikiewicza 44.
Zachowal Paulina, Nowa 12.
Zambelowa Anna, Piłsudskiego 21.
Ziemba Julja, Kleparów, Słowackiego 14.
Mysiak Franciszka, Słoneczna 47.
Merkel Leonora, Janowska 50.
Miszkowska, Szumlańskich 9.
Madejska Helena, Długosza 4.
Rössel Ottylja, Janowska 90.
Weitz Fryma, Zamarstynów, Graniczna.
Harazda Janina, św. Łazarza 5.
Korb Dora, Wołyńska 5.
Skibowa Marja, Piekarska 52.

Andraszek Antonina, Zielona 49.
Winterowa Helena, Lewandówka, 3-go Maja 27.
Medyńska Julja, Lewandówka, Mickiewicza 24.
Dziurzyńska Marja, Szeptyckich 37.
Strzelecka Alfreda, św. Wojciecha 6.
Pałka Wiktorja, Kochanowskiego 48.
Katz Chaja, Żółkiewska 165, Zniesienie.
Toczyska Franciszka, Piekarska 16.
Dziadkowa Anna, Zniesienie II. boczna Poprzeczna 31.
Halij Marcela, Panieńska 11 a.
Kuśnierczyk Marja, Podlewskiego 10.
Kwaśnicka Franciszka, Kleparów, Tetmajera 8.
Kobusiewicz Władysława, Jałowiec 121.
Kozakowa Marja, Gródecka 127.
Kozula Antonina, Gródecka 131.
Kasjanczuk Marja, Bogdanówka, Równa.
Kowaliszyn Ewa, Lewandówka, Zamknięta 16.
Książkowa Stanisława, Bogdanówka, Okrężna 27.
Kociowa Magdalena, Śniadeckich 4.
Leszczyszyn Marja, Kochanowskiego 40.
Link Aniela, Gródecka 20.
Licht Zipra, Zamorska 12.
Łesyk Zofja, Na Błonie 10.
Linenwald Chaja, Sadownicka 9.
Litwiniec Marja, Lewandówka, Warszawska 84.
Łozińska Marja, Zamarstynów, Złamana 14.
Lindwurm Ettel, Źródlana 25.
Łokczewska Olga, Szeptyckich 37.
Łesiow Ewa, Potockiego 33.
Łobocka Wilhelmina, Potockiego 91.
Müller Anastazja, Torosiewicza 28.
Mazurkiewicz Anna, Tercjarska 4.
Maciakowa Antonina, Krzywczycka 5.
Majewska Franciszka, Kochanowskiego 7.
Mieczygłomska Julja, Piastów 9.
Morawska Zofja, Łyczakowska 36.
Masłowska Julja, Kętrzyńskiego 11 a.
Marchwica Katarzyna, Gródecka 131.
Mieczkowska, Szumlańskich 9.
Macioch Marja, Króla Leszczyńskiego 30.
Makowiecka Regina, Zamarstynów, Lwowska 7.
Matuszewska Marja, Droga Lubieńska, Boczna 17.
Maksymów Katarzyna, Żółkiewska 82.
Murawska Katarzyna, Hausnera 9.
Okrzycka Helena, Lewandówka, Warszawska 15.
Owsiak Magdalena, Chorążczyzna 24.
Orzechowska Helena, Michała 6.
Osiadacz Janina, Jozefata 4.
Orel Zofja, Skarbkowska 37.
Orzełowa Józefa, Batorówka, Bilczewskiego 37.
Popowiec Marja, Tarnowskiego 32.
Panzowa Ludwika, Rzeźnia Miejska 24.
Piskorz Marja, Zniesienie, Wesoła 8.
Puchalowa Marja, Pełtewna Boczna 2.
Pajączek Marja, Rzeźbiarska 3.
Paluszkiewicz Karolina, Paulinów 12.
Pawłowska Marja, Cłowa 6.
Petterman Paulina, Zniesienie 162.
Piekarzowa Marja, Kleparów, Mościckiego 21.
Pochwałowska Barbara, Wagilewicza 2.
Ruszkiewicz Marja, Królowej Jadwigi 27.
Rosner Amalja, Sieniawska 14.
Rubin Choma, Słoneczna 31.
Rudnianin Katarzyna, Dunin Borkowskich 12.
Rapp Józefa, Zamarstynowska 22.

Miejski Zakład Czyszczenia Miasta

we LWOWIE, ul. Marcina l. 18

Telefon adm. 23-32. Telefon dyr. 84-93

wywozi śmiecie domowe
po cenie 25 gr. za puszkę normalną.

Wywozi nieczystości kloaczne
beczkami szczelnemi o pojemności
1300 litrów po cenie 20 zł.

Zamówienie pisemnie lub telefonicznie

1563

GARGOYLE
MOBILOIL
przodujący olej świata — zapewnia najwyższą sprawność, bezpieczeństwo ruchu oraz oszczędności.
Mobiloil VACUUM OIL COMPANY S. A.
1904

Związek Zawodowy Architektów i Budowniczych we Lwowie

ul. Grodzickich 1, tel. 42-88,

działający na całym obszarze Izby Przemysłowo-Handlowej Lwowskiej (Województwa Lwowskiego, Stanisławowskiego i Tarnopolskiego), zamieszkałych we Lwowie, z uprawnieniami do kierowania robotami budowlanemi.

Prezydjum:

Prezes: Piotr Tarnawiecki, Kordecka 15, tel. 42-03.
Wiceprezes: Inż. Maksymiljan Kogut, Kościuszki 8, tel. 17-70.
Wiceprezes: Inż. Stanisław Malina, Dwernickiego 6, tel. 79-04.
Sekretarz: Inż. Józef Thorn, Sykstuska 38, tel. 5-43.
Skarbnik: Antoni Nestarowski, Modrzejewskiej 7.

Członkowie:

Awin Józef, Inż., ul. Pełczyńska 37, tel. 19-82.
Barszczewski Stanisław, ul. Listopada 54a i 56, tel. 48-07.
Berggrün Jonasz, Inż., ul. Głęboka 4.
Brunarski Stanisław, ul. Snopkowska 73, tel. 49-24.
Buchsbaum Józef, ul. Lindego 9.
Domosławski Henryk, ul. Tarnowskiego 59, tel. 62-29.
Draniewicz Adam, ul. Modrzejewskiej 12.
Gdula Inacy, ul. Kasztelańska 8, I p.
Glattstein Norbert, ul. Potockiego 22, tel. 60-09.
Grek Bruno, Inż., ul. Konopnickiej 10, tel. 25-15.
Grzyb Daniel, ul. Janowska 112, tel. 21-58.
Iwanowicz Tadeusz, ul. św. Pawła 10.
Jaworski Józef, ul. Murarska 34, tel. 33-10.
Kapłoński Aleksander, ul. Sobińskiego 8 a, tel. 47-82.
Karczewski Leon, ul. Sobińskiego 15, tel. 84-27.
Keil Salomon, Inż., ul. Potockiego boczna 64, tel. 40-23.
Kogut Maksymiljan, Inż., ul. Słowackiego 16, tel. 17-70.
Kornhaber Ignacy, ul. Wolność 16, tel. 19-53.
Kowalczuk Michał, Inż. cyw., ul. Potockiego 96.
Kowalewski Ksenofont, ul. Działyńskich 9, m. 10.
Krzyczkowski Djonizy, Inż., prof., ul. Dwernickiego 28.
Krzyżanowski Kalikst, Inż., ul. Kochanowskiego 38.
Kustanowicz Michał i Tadeusz, ul. Dunin Borkowskich 10 a, tel. 73-88.
Laxer Marek, ul. Panieńska 4, tel. 20-74.
Maciałek Maksymiljan, ul. Łyczakowska 29.
Malina Stan., Inż. cyw., ul. Dwernickiego 6 a, tel. 79-04.
Małecki Tomasz, Inż., ul. Wronowska 12.
Martula Rudolf, ul. Issakowicza 12, tel. 1-04.
Meissner Adolf, Inż. cyw., ul. Kadecka 17, tel. 34-51.
Müller Czesław, ul. Czwartaków 6, tel. 28-80.
Nehrybecki Michał, ul. Boczna Łyczakowska 3, tel. 61-54.
Nestarowski Antoni, ul. Modrzejewskiej 7.
Noworyta Jan, ul. Zimorowicza 17, tel. 7-80.
Oborski Eugenjusz, ul. Jakóba Strzemię 11 a, tel. 65-51.
Olszewski Stanisław, ul. Kosynierska 6, tel. 1-06.
Opolski Adam, Inż., ul. Zyblikiewicza 5, tel. 33-92.
Orlean Henryk, Inż., ul. Sykstuska 43, tel. 8-89.
Ostrowski Zbigniew, ul. Batorego 11, tel. 9-19.
Pulkrabek Herman, ul. Pohulanka 7.
Rewucki Stanisław, ul. Zimorowicza 5, tel. 15-22.
Riemer Rudolf, ul. Zyblikiewicza 31, tel. 14-81.
Rozmus Jan, ul. Cetnerowska 9, tel. 31-61.
Schmucker Zygmunt, ul. św. Mikołaja 17/II, tel. 10-82.
Sobel Markus, ul. Kilińskiego 3, tel. 71-63.
Sperber Zygmunt, Inż., ul. Zimorowicza 4, tel. 76-76.
Stadler Mieczysław, Inż., ul. Kraszewskiego 27, tel. 31-20.
Świderski Jan, ul. św. Jacka 5, tel. 65-10.
Szpetman Władysław, Klonowicza 12, tel. 48-22.
Szymański Andrzej, ul. Krasińskiego 31, tel. 48-76.
Tabeński Józef, ul. Piekarska 40.
Tarnawiecki Piotr, ul. Kadecka 15, tel. 42-03.
Teodorowicz Kazimierz, pl. Gołuchowskich, gm. Sbarbka.
Thorn Józef, Inż., ul. Sykstuska 38, tel. 5-43.
Veltzé Ludwik, ul. Listopada 54.
Weiss Adolf, Inż., Prof., ul. 3-go Maja 21.
Wilkoń Ignacy, ul. Listopada 39.
Wittman Adolf, ul. Sykstuska 25, tel. 6-06.
Wuchowicz Dominik, ul. Zyblikiewicza 17, tel. 66-03.
Zakrzewski Józef, ul. Dembińskiego 16, tel. 97-50.
Zaremba Henryk, ul. Hetmańska 6, tel. 3-75.

Duchowieństwo.

Archidiecezja Lwowska obrządku rzymsko-katol.

Arcybiskup Metropolita Lwowski: X. Dr. Bolesław Twardowski.

ARCHIDIECEZJA LWOWSKA.

Biskup sufragan: X. Dr. Eugenjusz Baziak.

Kapituła Katedralna
pl. Kapitulny, tel. 49-79.

Prałaci:

X. Dr. Józef Zajchowski, prepozyt infułat, protonotarjusz Apostolski, plac Kapitulny 5.

X. Wincenty Czajkowski, dziekan infułat, plac Rutowskiego 5.
X. Dr. Henryk Badeni, kustosz, plac Rutowskiego 5, tel. 29-44.
X. Władysław Librewski, scholastyk, plac Kapitulny 7, tel. 34-39.

Kanonicy:

X. Dr. Eugenjusz Baziak, pl. Czarnieckiego 30, tel. 68-38.
X. Kazimierz Dziurzyński, proboszcz Bazyliki metropolitalnej, pl. Kapitulny 7, tel. 31-45.
X. Dr. Albin Warszylewicz, pl. Kapitulny 5, tel. 105-89.
X. Dr. Antoni Cieślik, pl. Rutowskiego 4, tel. 54-22.
X. Ignacy Chwirut, pl. Rutowskiego 4, tel. 84-02.
X. Bolesław Grudzieński, pl. Kapitulny 5, tel. 51-45.

Kanonicy honorowi:

X. Aleksander Cisło, X. Stanisław Narajewski, X. Antoni Wojnarowicz, X. Edward Kiernik, X. Antoni Ratuszny, X. Władysław Klecan, X. Gerard Szmyd.

Kurja Metropolitalna,
pl. Czarnieckiego 32, tel. 7-42.

Prezes: Arcybiskup Metropolita Lwowski.

Asesorowie: Biskup Sufragan i Członkowie Kapituły.
Referendarze: Członkowie Kapituły i X. Stanisław Narajewski, X. Gerstman, X. Edward Kiernik, X. Zygmunt Hałuniewicz, X. Michał Orliński.

Kancelarja Kurji Metropolitalnej.

Kanclerz: X. Zygmunt Hałuniewicz.
Notarjusze: X. Stanisław Lisowski, X. Michał Lewicki.

Kapelan Arcybiskupa Metropolity:

X. Kazimierz Słonecki.

Seminarjum Archidiecezjalne.

Rektor: X. Dr. Eugenjusz Baziak.
Wicerektor: X. Dr. Jan Nowicki.
Ojciec Duchowny: X. Dr. Szurek Stanisław.
Prefekci: X. Dr. Michał Ordyński, X. Dr. Jan Montalbetti.
Alumnów: około 187.

Seminarjum Małe.

Przełożeni — jak w Seminarjum Duchownem.
Wychowanków 6.

HURTOWNIA WIN
MAGYAR CSARDA
WINIARNIA WĘGIERSKA
J. R. KARL
LWÓW, UL. KOŚCIELNA L. 8
TELEFON NR. 69-18
(GMACH IZBY RĘKODZIELNICZEJ)
1283

KLASZTOR P. P. SAKRAMENTEK UL. SAKRAMENTEK 11, TEL. 106-31
Przy Klasztorze: Dom dla rekolekcyj zamkniętych, dla Pań, oraz pracownia haftów i aparatów kościelnych.
1579

Bazylika Metropolitalna.

Jako kościół parafjalny.

Proboszcz: X. Kazimierz Dziurzyński.
Wikary: X. Filip Franków-Kmita, X. Edward Godlewicz, X. Stanisław Oleniacz, X. Michał Milewski, X. Edward Gola.

DIECEZJA PRZEMYSKA.

Biskup Ordynarjusz: X. Dr. Franciszek Barda.
Biskup Sufragan: X. Dr. Wojciech Tomaka.

DIECEZJA ŁUCKA.

Biskup Ordynarjusz: X. Dr. Adolf Piotr Szelążek.
Biskup Sufragan: X. Dr. Stefan Walczykiewicz.

Archidiecezja Lwowska Obrządku ormiańsko-katolickiego.

Arcybiskup Metropolita: J. E. X. Dr. Józef Teodorowicz, Ormiańska 9, tel. 28-39.

Kapituła katedralna.

Prepozyt Infułat: X. Dyonizy Kajetanowicz, Ormiańska 13.

Kanonicy:

X. Leon Isakowicz, Skarbkowska 12.
X. Wiktor Kwapiński, Skarbkowska 12.
X. Adam Bogdanowicz, Administrator parafji w Horodence.

Kurja Metropolitalna.

Prezes: X. Arcybiskup Dr. Józef Teodorowicz.
Radcy rzeczywiści: Wszyscy członkowie Kapituły.
Kancelarja Kurji Metropolitalnej, Ormiańska 13, tel. 44-39.
Kanclerz: X. Dyonizy Kajetanowicz.
Skarbnik: X. Wiktor Kwapiński.
Osobnego Seminarjum duchownego niema. Trzej alumni mieszkają w Seminarjum obrz. łac. we Lwowie, pięciu zaś w Papieskiem Kolegjum ormiańskiem w Rzymie. Alumnów lwowskich uczy liturgji i języka staro-ormiańskiego X. Leon Isakowicz.

Małe Seminurjum

mieści się w zabudowaniach Zakładu naukowego im. Dr. Józefa Torosiewicza, Skarbkowska 21, tel. 39-68.
Prefekt: X. Leon Isakowicz.
Wychowanków: 13.
Prócz tych ma Zakład 27 innych wychowanków pod dyrekcją Dra Kazimierza Zielińskiego.

Kościół archikatedralny, a zarazem parafjalny,

z XIV w.

Proboszcz: X. Dyonizy Kajetanowicz.
Wikarzy: X. Paweł Kirmizian, Skarbkowska 12, X. German Gawroński, Skarbkowska 12.
Katecheci: X. Leon Isakowicz, w gimnazjum PP. Benedyktynek ormiańskich i SS. Nazaretanek, X. Tadeusz Kuntze (Skarbkowska 12), w szkole męskiej im. św. Anny i w szkole żeńskiej im. Kościuszki.
Klasztor PP. Benedyktynek ormiańskich we Lwowie,

Skarbkowska 10.

Ksieni: S. Elekta Orłowska.
W zabudowaniach klasztoru mieści się szkoła poszechna i gimnazjum prywatne.

Mons Pius.

Urząd Zastawniczy, istniejący od r 1668, ul. Skarbkowska 12, tel. 47-04.
Dyrektor: X. Wiktor Kwapiński.

PARAFJE ORMIAŃSKO-KATOLICKIE W WOJEWÓDZTWIE STANISŁAWOWSKIEM.

Stanisławów.

Administrator: X. Franciszek Komusiewicz, Szambelan J. Św., Kanonik honorowy Kapituły, katecheta w męskiem Seminarjum nauczycielskiem.
Kooperator: X. Sergjusz Egüljan.

Tyśmienica.

Administrator excurrendo: X. Franciszek Komusiewicz, j. w.

Łysiec.

Proboszcz: X. Walerjau Bąkowski, zawiedujący także parafją obrządku łacińskiego.

Kuty.

Proboszcz: X. Samuel Manugiewicz, Kanonik honorowy Kapituły i Dziekan kutski.

Śniatyn.

Proboszcz: X. Kajetan Amirowicz, Kanonik honorowy Kapituły.

Horodenka.

Administrator: X. Adam Bogdanowicz.

W WOJEWÓDZTWIE TARNOPOLSKIEM.

Brzeżany.

Administrator: X. Jan Lechowski.
Kapelan wojskowy: X. Franciszek Karkowski, zamieszkały w Łowiczu.

Grecko-Katolicka Metropolja Halicka we Lwowie.

Eksc. Ks. Dr. Szeptyckij Andrej Ałeksander, Metropolita Halicki, Arcybiskup lwowski obrz. gr.-kat., Dr. św. Teologji, praw i filozofji.

Eksc. Iwan Buczko, tytuł. Biskup Kadoeński, lwowski Biskup-pomocny, I-szy Generalny Wikary, Dr. św. Teologji i in.

Eksc. Nykyta Budka, tytuł. Biskup Patareski, II-gi Generalny Wikary.

Biskupstwa, przynależne do Grecko-Katolickiej Halickiej Cerkiewnej Prowincji:

Przemyśl: Eksc. Ks. Dr. Josafat Kocyłowskij, Eksc. Ks. Dr. Hryhorij Łakota, Biskup-pomocny.
Stanisławów: Eksc. Ks. Dr. Hryhorij Chomyszyn, Eksc. Ks. Dr. Iwan Łatyszewśkyj, Biskup-pomocny.

Grecko-Katolickie Biskupstwa poza Halicką Prowincją:

Podkarpacie: Mukaczów: Eksc. Ks. Dr. Ołeksander Stojka, Praszów: Eksc. Ks. Pawło Hojdycz.

Gmina Ewangielicka we Lwowie

ul. Kampiana 4, tel. 7-64.

Gmina Prawosławna we Lwowie

ul. Franciszkańska 3.

Parafja prawosławna należy do Archidiecezji w Warszawie, Zygmuntowska 13.

Cerkiew parafjalna św. Jerzego, ul. Franciszkańska 3, Proboszcz ks. Archimandr. Filoteusz Narko.

Gmina wyznaniowa żydowska we Lwowie

ul. Bernsteina 12.

Zarząd:

Przewodniczący Zarządu: Wiktor Chajes.
Zastępca Przewodniczącego Zarządu: Leon Wahl.
Członkowie Zarządu: Maks Glaserman, Hersz Halber, Mojżesz Hirschprung, Itamer Hirschtritt, Rubin Margulies, Józef Ornstein, Dr. Ignacy Reiss, Dr. Adolf Schorr, Dr. Dawid Schreiber, Aleksander Weinreb.

Rada:

Przewodniczący Rady: vacat.
Zastępca Przewodniczącego Rady: Jakób Wittels.
Członkowie Rady: Herman Axelbrad, Jakób Beck, Jakób Bodek, Izak Bürger, Dr. Karol Einäugler, Dawid Hausman, Adolf Hölzel, Salomon Jawetz, Abraham Kupferstein, Dr. Majer Landau, Salomon Langnas, Marek Münz, Nuchim Preiss, Izak Seidenfrau, Jakób Schlechter, Dr. Maksymiljan Schönfeld, Dr. Kopel Schwarz, Abraham Schweitzer, Józef Thaler, Wilhelm Ticker, Szulim Wallach, Wilhelm Wallach, Pinkas Weinfeld, Salomon Ziegler.

Wydziały: szkolny, dobroczynności, wyznaniowy, finansowy, społeczny, organizacyjny, dóbr i realności gminnych, fundacyj i legatów, Kasa zaliczkowa.
Instytucje: Szpital żydowski i Domy starców, ul. Rappaporta 6 i 8, Zakład sierót, Janowska 34, Łaźnia ryt., ul. Bożnicza 2, Łaźnia ryt., ul. Za Zbrojownią 7, Szkoła im. Abrahama Kohna, ul. Stanisława 5, Bibljoteka Gminna, ul. Rzeźnicka 5, Wypożyczalnia książek szkolnych, ul. Za Zbrojownią 3, Rytualna rzeźnia drobiu, ul. Berka Joselowicza 18.

Organizacja biura:

Sekretarjat:
Sekretarz prezydjalny: Inż. Henryk Feuerstein.
Sekretarz: Dr. Zygmunt Bloch.
Urzędnicy Sekretarjatu: Dr. Henryk Aschkenazy, Marja Lichtówna, Leon Gruber.
Izba Obrachunkowa:
Naczelnik: Samuel Alexander.
Zastępca Naczelnika: Juljusz Augarten.
Kasa i Oddział podatkowy: Ludwik Silber.
Zakład sierót: Dyr. Józef Czermak.
Szkoła im. A. Kohna: Dyr. Herman Spät.
Szpital żydowski: Dyr. Dr. Samuel Meisels.

Instytucje finansowe.

BANK POLSKI ODDZIAŁ WE LWOWIE

ul. Mickiewicza 8.

Telefony: Centrala telefoniczna: tel. 3-19.
Centrala telefoniczna: tel. 7-46.
Dyrekcja Oddziału: tel. 71.
Izba Rozrachunkowa: tel. 30-88.
Godziny urzędowe od 8-13.
Dyrektor Oddziału: Blaha Alfred.
Zastępca Dyrektora Oddziału: Pilecki Zdzisław.
Dom mieszkalny dla urzędników Banku: ul. Krasińskiego 25, tel. 36-55.
Lokal Zrzeszenia Pracowników Banku Polskiego, Koło we Lwowie: ul. Brajerowska 17, parter, tel. 92-42.

BANK GOSPODARSTWA KRAJOWEGO ODDZIAŁ WE LWOWIE

ul. Kościuszki 11, tel. centr. 101-60.

Dyrektor: Dr. M. Chechliński.

PAŃSTWOWY BANK ROLNY ODDZIAŁ WE LWOWIE

ul. Piłsudskiego 25, tel. centr. 48-80.

Dyrekcja, Kierownicy Wydziałów:

Dyrektor Oddziału: Zan Tomasz, tel. biur. 42-72.
Zastępca Dyrektora: Kaczorowski Adam, tel. biur. 42-71.
Sekretarz Oddziału: Radwański Józef, tel. biur. 49-91.

Kierownicy Wydziałów:

Kredytu Krótkoterminowego: Włodek Stanisław, tel. 49-81.
Bankowego: Kolski Witold, tel. 77-50.
Funduszów Administrowanych: Szurek Aleksander, tel. 48-80.
Księgowości: Rejnisz Eugenjusz.
Kredytu Długoterminowego i Agrarnego: Lichtanstein Józef.
Włości Rentowych: Lange Ludwik.
Sekcji Nawozowej: Pawłowski Leopold.
Biura Prawno-Egzekucyjnego: Dr. Kolarzowski Roman, tel. 48-80.
Syndyk Oddziału: Dr. Michalewski Bronisław, tel. 48-80.

POCZTOWA KASA OSZCZĘDNOŚCI ODDZIAŁ WE LWOWIE

ul. 3-go Maja 9.

Adres telegraficzny: P. K. O. Lwów.
Telefony: Dyrekcja: 78-70, Dział Administracyjny: 3-47, Dział Bankowy, Kasa Oddziału i Kancelarja Działu Technicznego: 67-64, Biuro Kontowań i dodatk. mieszkanie Dyrektora Oddziału: 72-75, Dział Ubezpieczeń na życie: 105-31.
Dyrektor Oddziału: Michał Baczyński.
Wicedyrektor Oddziału: Eugenjusz Schubert.
Czynności Oddziału P. K. O. we Lwowie: Rachunki oszczędnościowe, rachunki czekowe, operacje bankowe, ubezpieczenia na życie i posagowe.

MIEJSKA KOMUNALNA KASA OSZCZĘDNOŚCI WE LWOWIE.

Centrala: ul. Wałowa 7 i 9.

Telefony: 102-60, 102-61, 102-62, 102-63.
Oddział I: ul. Gródecka 60, tel. 61-02.
Oddział II: ul. Żółkiewska 75, tel. 56-40.
Przewodniczący Rady Kasy: Prezydent miasta Lwowa W. Drojanowski.
Naczelnik Zarządu Kasy: Dr. Stefan Uhma.
Dyrektor Kasy: Michał Guzecki.
Fundusze rezerwowe Kasy: 4,750.000 Zł.

GALICYJSKA KASA OSZCZĘDNOŚCI WE LWOWIE

ul. Jagiellońska 1, założona w roku 1843.

Prezes: Dr. Józef Brzeski.
Dyrektorowie: Dr. Stanisław Dobiecki, tel. 95-06, Dr. Włodzimierz Mochnacki, tel. 95-07.
Zastępca dyrektora: Dr. Władysław Abraham.
Konto żyrowe: w Banku Polskim.
Rachunek czekowy P. K. O.: Nr. 501.215 we Lwowie.
Telefony: Oddział wkładek: 35-98, Oddział wekslowy: 7-73, Oddział Kasy głównej: 95-08, Oddział hipoteczny: 39-77.

POWIATOWA KOMUNALNA KASA OSZCZĘDNOŚCI WE LWOWIE

ul. Mochnackiego 4.

Telefon: 63-03, P. K. O. 153.992.
Zarząd Kasy: Naczelnik: Kowicki Jan.
Zastępca: Dr. Trojan Stanisław.
Członkowie: Inż. Szczepański Jan.

DOM BANKOWY SCHUTZ I CHAJES

Lwów, pl. Marjacki 7, tel. 2-72.

Właściciel Firmy: Wiktor Chajes, ul. Pułaskiego 1, tel. 24-80.
Prokurent Firmy: Juljusz Stein.

LWOWSKA KASA KUPIECKA

Spółdzielnia z ogr. odp. we Lwowie,
ul. Hetmańska 6, tel. 66-35.

Konto P. K. O. Kraków: Nr. 408.784.
Konto P. K. O. Lwów: Nr. 503.452.

DOM BANKOWY GRÜSS O.

Lwów, ul. Legjonów 1.

Telefony: 4-14, 36-34.
Żyro: Bank Polski, P. K. O. 500.100.
Kolektura Loterji Państwowej.

DOM BANKOWY H. i A. GRUENDLINGER

Lwów, ul. Jagiellońska 8, tel. 76-42.
Adres telegraficzny: Fondbank.

DOM BANKOWY I KANTOR WYMIANY ULAM JAKÓB

Lwów, ul. 3 Maja 12.

Kantor sprzedaży loterji klasowej.

ZIEMSKI BANK HIPOTECZNY SPÓŁKA AKCYJNA WE LWOWIE

ul. Słowackiego 14.

Adresa telegraficzne: „Zemelbank".
Telefon: 3-82, 52-92.
Konto czekowe w P. K. O. Lwów: 500.170.
Konto czekowe w P. K. O. Warszawa: 149.000.
Konto żyrowe: w Banku Polskim.
Dyrektor: Włodzimierz Singalewicz.
Dyrektor: Dr. Paweł Krywucki.
Zastępca dyrektora: Stefan Wołoszyński.
Prokurenci: Alexander Karpiński, Jakób Kosonoczi.

BANK HANDLOWY W WARSZAWIE SPÓŁKA AKCYJNA ODDZIAŁ WE LWOWIE

ul. Hetmańska 10.

Telefony: 103-00, 103-01, 103-02, 103-03.
Centrala: Warszawa, Traugutta 7/9.
Dyrektor: Ziff Bernard, Lwów, M. Konopnickiej 6.
Wicedyrektor: Baranowski Mieczysław, Lwów, Potockiego 94.

BANK CUKROWNICTWA SPÓŁKA AKCYJNA W POZNANIU ODDZIAŁ WE LWOWIE

ul. Akademicka 7.

Dyrektor: Rudolf Kozłowski, tel. 242.
Wicedyrektor: Władysław Hejnar, tel. 25-40.
Konto żyrowe: w Banku Polskim.
Rachunki czekowe w P. K. O. we Lwowie 500.200, w Krakowie 404.700, w Warszawie 152.939.
Telefony: Sekretarjat: 965.
Dział Bankowy: 617.
Dział sprzedaży cukru: 821.
Magazyn cukru: 17-50.
Adres telegraficzny: „Bacukro Lwów".

Rok założenia 1867.

AKCYJNY BANK HIPOTECZNY WE LWOWIE

Telefony: 98-60, 98-61, 98-62, 98-63.
Oddziały: Kraków, tel. 152-10.
Stanisławów, tel. 9, 10, 139, 661.
Tarnopol, tel. 66.
Czerniowce, tel. 134, 748.

Dyrekcja Zakładu Głównego we Lwowie:

Dyrektor: Herman Horowitz.
Zastępcy dyrektora: Dr. Juljusz Kuryłowicz, Henryk Suesser, Gabryel Steigelfest.

Naczelnicy Wydziałów we Lwowie:

Tyt. Wicedyrektorzy: Simel Mościsker — oddział dewizowy, Gustaw Kirschner — oddział depozytowy, Ludwik Schumer — kantor wymiany, Rudolf Max — korespondencja.
Prokurenci: Mateusz Bibelman — likwidatura hipoteczna, Karol Frankfurter — oddział wekslowy, Józef Gabel — kasa główna, Feliks Łanowski — buchalterja, Stanisław Papużyński — oddział hipoteczny, Maurycy Rubinstein — saldo-konti, Michał Tapkowski — kasa zaliczkowa.

ZWIĄZEK POLSKICH KAS OSZCZĘDNOŚCI WE LWOWIE

UL. WAŁOWA 9.

Prezes Związku: Dr. STEFAN UHMA.

Dyrektor Biura Związku: ANTONI KRÓLIKOWSKI.

Terytorjalny zakres działalności — cztery Województwa południowe:

Województwo Krakowskie: 24 Kasy Oszczędności:

Biała m., Biecz m., Bochnia mk., Brzesko p., Chrzanów p., Dąbrowa mk., Gorlice p., Grybów p. nowosądecki, Jasło m., Kęty m., Kraków m., Kraków p., Krynica-Zdrój m., Limanowa p., Mielec p., Myślenice p., Nowy Sącz m., Nowy Targ p. Oddział Zakopane, Oświęcim m., Ropczyce p., Tarnów m., Wadowice p., Wieliczka mk. i Żywiec m.

Województwo Lwowskie: 39 Kas Oszczędności:

Borysław m., Bóbrka p., Brzozów p., Dobromil p., Drohobycz m., Drohobycz p., Gródek Jagiell. p., Jarosław m., Jaworów p., Kolbuszowa p., Kroso m., Krosno p., Lesko p., Lubaczów p., Lwów gal., Lwów m., Lwów p., Łańcut p., Mościska p., Nisko p., Przemyśl m., Przemyśl p., Przemyśl ukr., Przeworsk p., Rawa Ruska p., Rudki p., Rymanów m., Rzeszów m., Sądowa Wisznia m., Sambor m., Sambor p. Oddział Stary Sambor, Sanok m., Sanok p., Sokal m., Sokal p., Strzyżów m., Tarnobrzeg p., Turka n/S. p. i Żółkiew p.

Województwo Stanisławowskie: 16 Kas Oszczędności:

Dolina p., Horodenka p., Kałusz p., Kołomyja m., Kołomyja p., Kosów p., Nadwórna p., Rohatyn p., Śniatyn m., Śniatyn p., Stanisławów m., Stanisławów p. Oddz. Bohorodczany, Stryj m., Stryj p., Tłumacz p. i Żydaczów p.,

Województwo Tarnopolskie: 18 Kas Oszczędności:

Borszczów p., Brody p., Brzeżany p., Buczacz p., Czortków p., Kamionka Strumiłowa p., Kopyczyńce p., Podhajce p., Przemyślany p., Skałat p., Tarnopol m., Tarnopol p., Trembowla p., Zaleszczyki p., Zbaraż p., Zborów p., Złoczów m. i Złoczów p.

UWAGA: Litera m. obok miejscowości oznacza: Miejska Kom. Kasa Oszczędności.
» p. » » » Powiatowa Kom. Kasa Oszczędności.
» mk. » » » Kom. K. O. związku międzykomunalnego.

1101

BANK ZWIĄZKU SPÓŁEK ZAROBKOWYCH SPÓŁKA AKCYJNA ODDZIAŁ LWOWSKI

Lwów, pl. Halicki 7, tel. 360 i 36-00.
Dyrektor: Dr. Jan Borysiewicz, tel. 36.
Zastępca dyrektora: Marjan Klimczyk.
Konto żyrowe: w Banku Polskim.
Rachunek czekowy P. K. O.: Nr. 503.500 we Lwowie.

POWSZECHNY BANK ZWIĄZKOWY W POLSCE S. A. ZAKŁAD GŁÓWNY WE LWOWIE

ul. Jagiellońska 2.

Tel. centrala, dyrekcja, biura i kantor wymiany: 269, 415, 442, międzymiast.: 43-77, 43-80.
Dyrektor: Adolf Herman Schotz, Lwów, ul. Technicka 1, tel. 11-56.
Zastępcy dyrektora: Dr. Alfred Frisch, Lwów, ul. Gazowa 8, tel. 91-24, Jakób Strich, Lwów, ul. Łyczakowska 36, tel. 31-28.

BANK NAFTOWY S. A. WE LWOWIE

ul. Leona Sapiehy 3.

Telefony: 2-80, 4-80.
Naczelny Dyrektor: Dr. Bronisław Wojciechowski.
Prokurenci: Jan Preidl, Tadeusz Zagórski.

ŁÓDZKI BANK DEPOZYTOWY S. A. ODDZIAŁ WE LWOWIE

ul. 3 Maja 5.

Telefony: 815, 968, 36-70.
Dyrektorowie: Dr. Michał Ringel, Maurycy Bergner.
Centrala: Łódź, Piotrkowska 5.
Oddział: Warszawa, Żabia 9.

POWSZECHNY BANK KREDYTOWY S. A. ODDZIAŁ WE LWOWIE

ul. Jagiellońska 5-7.

Telefony: 1-82, 7-70, 14-09, 107-71.
Centrala: Warszawa, ul. Moniuszki 10.
Oddziały: Kraków, Rynek Główny 35, Bielsko, ul. Jagiellońska 5.
Dyrektor: Emil Grabscheid, tel. pryw. 17-88.
Zastępcy dyrektora: Anzelm Tadenhecht, tel. pryw. 81-14, Zygmunt Schotz, tel. pryw. 9-97.

BANK DYSKONTOWY WARSZAWSKI S. A.

Centrala: Warszawa, ul. Fredry 8.
Oddział we Lwowie: ul. Trzeciego Maja 14.
Telefony: 289, 461, 54-10.
Dyrektor: Gustaw Weintraub.
Zastępca dyrektora: Dr. Józef Halpern.

CENTRALNA KASA SPÓŁEK ROLNICZYCH ODDZIAŁ WE LWOWIE

ul. Trzeciego Maja 11.

Telefony: 7-44 i 12-85.
Dyrektor: Antoni Kolarz.
Zastępca dyrektora: Dr. Walery Toth.

CENTRALNY KOOPERATYWNY BANK

Krajowa Spółka Kredytowa z ogr. odp. we Lwowie

ul. 3-go Maja 15.

(Skrót: Centrobank)

Dyrekcja: Dr. Lewicki Kost, Sajewicz Omelan i Łucki Ostap.
Zastępcy dyrektorów: Łasowski Osyp i Kusilewski Markijan.
Telefon: 4-33.
Konto P. K. O. Warszawa: Nr. 143.467.
Konto P. K. O. Lwów: Nr. 503.267.
Konto żyrowe: w Banku Polskim.

„POLMIN", PAŃSTWOWA FABRYKA OLEJÓW MINERALNYCH.

Centrala: Lwów, Akademicka 7.
Telefony: 120-20, 120-23.
Naczelny dyrektor: Inż. Stefan Dażwański.
Dyrektor techniczny: Zygmunt Biluchowski.
Dyrektor handlowy: Filip Herman, Rafinerja, Drohobycz.

MAŁOPOLSKI BANK KUPIECKI SPÓŁDZIELCZY

Lwów, ul. Wałowa 5 (dom własny).

Telefon: 8-64.
P. K. O. Warszawa: 151.392.
P. K. O. Lwów: 500.250.
Dyrekcja: Dr. Bolesław Herbert, Dr. Edward Hawranek, Dr. Alfons Łopuszański, Dr. Bernard Połoniecki, Inż. Tadeusz Skókowski.

CENTRALNY BANK SPÓŁDZIELCZY

Lwów, Pasaż Hausmana 7, tel. 57-20.

Prezes Rady Nadzorczej: Poseł Dr. Emil Sommerstein.
Prezes Zarządu: Radca Szymon Ulam.
Dyrektor: Dr Marceli Schauer.

CENTRALNA KASA RĘKODZIELNICZA

Spółdzielnia zarejetr. z ogr. odp. we Lwowie,

ul. Kościelna 8, tel. 70-51.

Członkowie Dyrekcji: Pammer Gustaw, Bendl Marjan, Spineter Franciszek, Litwin Karol.
Prezes Rady Nadzorczej: Höflinger Tadeusz.
Zastępca Prezesa Rady Nadzorczej: Irzyk Franciszek.
Sekretarz Rady Nadzorczej: Grzyb Damel.

SYNDYKAT SPÓŁDZIELNI ROLNICZYCH

Spółdzielnia z odpowiedzialn. udziałami w Krakowie.

ODDZIAŁ WE LWOWIE.

ul. Kopernika 20, tel. 90.

Dyrektorzy: Jerzy Waydowski, Eugenjusz Gluziński.

BIURO PARCELACYJNE SPÓŁDZIELCZEGO BANKU ZIEMSKIEGO

Lwów, ul. Kopernika 30, II p., tel. 76-38.

ZIEMSKIE TOWARZYSTWO PARCELACYJNE S. A. WE LWOWIE.

Dyrektor naczelny: Dr. Stanisław Świgost.
Dyrektor: Józef Rudnicki.
Prezes Rady Nadzorczej: Inż. Stefan Neuhoff.

ZIEMSKI BANK KREDYTOWY S. A. WE LWOWIE.

ul. 3-go Maja 5, tel. 401.

Dyrektorowie: Stanisław Szczepański, Leon Zahler.

PUBLICZNY URZĄD ZASTAWNICZY „MONS-PIUS"

Lwów, ul. Skarbkowska 12, tel. 47-04.

Dyrektor: Ks. Wiktor Kwapiński.
Kasjerzy: Ks. Paweł Kirmizian, Bogdan Krzysztofowicz, Kazimierz Jakubowski, Stefanja Lewitówna, Franciszek Dąbrowski.

Instytucje Społeczne — Szpitale — Lecznice.

PAŃSTWOWY ZAKŁAD HIGJENY FILJA WE LWOWIE

ul. Piekarska 56, tel. 751.

Kierownik Zakładu: Prof. Uniw. Dr. Napoleon Gąsiorowski, ul. Warneńczyka 32.
Lekarze: Dr. Edmund Mikulaszek, adjunkt, ul. Zamojskiego 16, Dr. Henryk Meisel, asystent, ul. Piłsudskiego 27.
Urzędnicy: Janina Zopothówna, ul. Brajerowska 17, Kazimierz Kreisz, ul. Sierpowa 4, Helena Kunzowa, ul. Franciszkańska 10.
Zakład ma dwa Oddziały:
Oddział bakterjologiczny wykonuje analizy krwi, moczu, plwocin i t. p., a oprócz tego badania bakterjologiczne wody.
Oddział Pasteurowski wykonuje ambulatoryjnie szczepienia przeciw wściekliźnie osób pokąsanych przez zwierzęta wściekłe i dostarcza szczepionki przeciw wściekliźnie dla szpitali, Kas Chorych i wolnopraktykujących lekarzy na prowincji.

STOWARZYSZENIE POLSKI INSTYTUT PRZECIWRAKOWY we LWOWIE

ul. Głowińskiego 7, tel. 43-43.

Kurator Stowarzyszenia Polski Instytut Przeciwrakowy we Lwowie, pełniący obecnie funkcję prymarjusza oddziału: Dr. Marjan Osuchowski.
Sekundarjusze Państw. Szp. Powsz.: Dr. Danielewiczowa Helena, Dr. Stanisława Morska, Dr. Kazimierz Węckowski.
Sekretarka Stow. Polski Instytut Przeciwrakowy we Lwowie: Zofja Sokołowska.

INSTYTUT BAKTERJOLOGICZNO-CHEMICZNY

Nauk. Towarzystwa im. Szewczenki

pod kierownictwem Dra M. Muzyki.

Lwów, ul. Czarnieckiego 24, tel. 64-23.

OKRĘGOWY URZĄD UBEZPIECZEŃ WE LWOWIE

ul. Wiśniowieckich 4, I p., tel. 49-13.

Dyrektor: Grzegorz Chomicki.
Zastępca: Radca Juljusz Bulanda.

Jako państwowa władza nadzorcza nad Ubezpieczalniami Społecznemi, działająca na mocy ustawy o ubezpieczeniu społecznem z dnia 28 marca 1933 r. (Dz. U. R. P. Nr. 51, poz. 396) rozciąga swe kompetencje na Województwa: stanisławowskie, tarnopolskie, lwowskie, część lubelskiego, część kieleckiego, krakowskie i cieszyńską część województwa śląskiego, w granicach których leżą Ubezpieczalnie Społeczne, w Białej, Bielsku, Brzeżanach, Chrzanowie, Częstochowie, Czortkowie, Drohobyczu, Jarosławiu, Kielcach, Kołomyji, Krakowie, Krośnie, Lublinie, Lwowie, Nowym Sączu, Ostrowcu Kiel., Przemyślu, Rzeszowie, Sosnowcu, Stanisławowie, Stryju, Tarnobrzegu, Tarnopolu, Tarnowie, Zakopanem, Zamościu i Złoczowie.

Największy i najstarszy w Polsce Zakład Ubezpieczeniowy Prawno-Publiczny Zał. 1803 r.

Powszechny Zakład Ubezpieczeń Wzajemnych

P. Z. U. W.

Ubezpiecza przedmioty ruchome i nieruchome od ognia i ziemiopłody od gradobicia

W najbliższym czasie wprowadza działy ubezpieczeń: **kradzieżowy, odpowiedzialności cywilno-prawnej, uszkodzeń samochodowych.**

CENTRALA W WARSZAWIE, ul. Kopernika 36/40, tel. 423-10.
INSPEKTORAT WOJEWÓDZKI WE LWOWIE, ul. Mochnackiego 14.
Telefon 14-69, 53-36.

Powszechny Zakład Ubezpieczeń Wzajemnych posiada Inspektoraty Wojewódzkie w miastach wojewódzkich i Inspektoraty Powiatowe w miastach powiatowych.

502

Województwo tarnopolskie.

Ubezpieczalnia Społeczna w Brzeżanach: Komisarz Mgr. Czerwiński Lubin; Dyrektor: Jankowski Władysław; Wicedyrektor: Szczęsny Wacław; Lekarz nacz.: Dr. Mostowy Jerzy; obejmuje powiaty: brzeżański, podhajecki, przemyślański i rohatyński.

Ubezpieczalnia Społeczna w Czortkowie: Komisarz: Mgr. Andruchowicz Edmund; Dyrektor: Wierzbicki Stefan, Lekarz nacz.: Dr. Piotrowski Eugenjusz; obejmuje powiaty: czortkowski, borszczowski, kopyczyniecki, zaleszczycki i buczacki.

Ubezpieczalnia Społeczna w Tarnopolu: Komisarz: Dr. Patejdl Aleksander; Dyrektor: Mgr. Nieć Eugenjusz; Lekarz nacz.: Dr. Świstun Bohdan; obejmuje powiaty: tarnopolski, zbaraski, trembowelski i skałacki.

Ubezpieczalnia Społeczna w Złoczowie: Komisarz: Dr. Patejdl Aleksander; Dyrektor: Englert Józef; Lekarz nacz.: Dr. Zarewicz Aleksander; obejmuje powiaty: złoczowski, zborowski, brodzki, kamionecki i radziechowski.

Województwo stanisławowskie.

Ubezpieczalnia Społeczna w Kołomyji: Komisarz: Inż. Witoszyński Emiljan; Dyrektor: Antoszewski Justyn; Lekarz nacz.: Dr. Kociubiński Karol; obejmuje powiaty: kołomyjski, horodeński, kosowski i śniatyński.

Ubezpieczalnia Społeczna w Stanisławowie: Komisarz: Bulanda Juljusz; Dyrektor: Dr. Gruber Marceli; Lekarz nacz.: Dr. Kossowski Mieczysław; obejmuje powiaty: stanisławowski, nadwórniański i tłumacki.

Ubezpieczalnia Społeczna w Stryju: Komisarz: Mgr. Jackow Roman; Dyrektor: Horski Kazimierz; Lekarz nacz.: Dr. Kotłowski Stanisław; obejmuje powiaty: stryjski, żydaczowski, kałuski i doliniański.

Województwo lwowskie.

Ubezpieczalnia Społeczna w Drohobyczu: Komisarz Dr. Szkodziński Franciszek; Dyrektor: Osiowski Kazimierz Lekarz nacz.: Dr. Skulski Emil; obejmuje powiaty: drohobycki, turczański, samborski, rudecki.

Ubezpieczalnia Społeczna w Jarosławiu: Komisarz: Inż. Lelewel Bronisław; Dyr. Kwiatkowski Stanisław; Lekarz nacz.: Dyszyński Jan; obejmuje powiaty: jarosławski, przeworski, lubaczowski.

Ubezpieczalnia Społeczna w Krośnie: Komisarz: Balicki Marjan, Dyrektor: Inż. Gadomski Feliks; Lekarz nacz.: Dr. Woźny Wincenty; obejmuje powiaty: krośnieński, sanocki, leski, brzozowski.

Ubezpieczalnia Społeczna we Lwowie: Komisarz: Inż. Zwoliński Stanisław; Dyrektor: Dr. Szumski Jan; Wicedyrektorzy: Macek Władysław, Dr. Korski Włodzimierz; Lekarz nacz.: Dr. Miziura Edward; Zastępca: Dr. Doc. Sabatowski Antoni; obejmuje powiaty: lwowski, gródecki, bóbrecki, rawski, żółkiewski, sokalski, jaworowski.

Ubezpieczalnia Społeczna w Przemyślu: Komisarz: Tumas Leon; Dyrektor: Zins Henryk; Lekarz nacz.: Dr. Siara Stanisław; obejmuje powiaty przemyski, mościski, dobromilski.

Ubezpieczalnia Społeczna w Rzeszowie: Komisarz: Inż. Lelewel Bronisław; Dyrektor: Sopocki Michał Lekarz nacz.: Dr. Schreiber Józef; obejmuje powiaty: rzeszowski, łańcucki, kolbuszowski i ropczycki.

Ubezpieczalnia Społeczna w Tarnobrzegu: Komisarz: Bratkowski Aleksander; Dyrektor Pawlicki Mieczysław; Lekarz nacz.: Dr. Chruściel Jan; obejmuje powiaty: tarnobrzeski, sandomierski, niżański, mielecki.

Personel Okręgowego Urzędu Ubezpieczeń we Lwowie:

Dyrektor: Chomicki Grzegorz, Lwów, ul. Łyczakowska 55, III p., tel. 77-76.
Zastępca: Bulanda Juljusz, Lwów, ul. Gródecka 53, II p.
Mgr. praw Andruchowicz Edmund, Lwów, ul. Sobińskiego 8, III p.
Mgr. praw Jackow Roman, Lwów, ul. Łyczakowska 43, II p.
Mgr. praw Czewiński Lubin, Lwów, ul. Boczna Potockiego 11, III p.
Jaworski Zygmunt, Lwów, ul. Małachowskiego 2, Blok I, brama IV, m. 11.
Turska Amelja, Lwów, ul. Stryjska 64, m. 13.
Osuchowska Eustachja, Lwów, ul. Kalecza 10 a, I p.
Czyżewska Helena, Lwów, ul. Listopada 39, I p.
Woźny: Bukofaj Władysław, Lwów, Szeptyckich 44, II p.

ZAKŁAD UBEZPIECZENIA OD WYPADKÓW
utworzony ustawą z dnia 28 marca 1933 r. o ubezpieczeniu społecznem (Dz. U. R. P. Nr. 51, poz. 396).
Organa Zakładu Ubezpieczenia od Wypadków z tymczasową siedzibą we Lwowie, ul. Brajerowska 16.
Komisarz Zakładu: Inż. Medard Downarowicz.
Zastępca Komisarza: Tadeusz Sośniak.
Dyrektorzy: Adam Korski, Bolesław Drewniewski.
Sekretarz: Dr. Michał Mosson.
Lekarz naczelny: Dr. Janusz Niementowski.
Telefony: Centrala: 7-98, Dyrektor: 49-26, Sekretarjat 49-27.

Biura Zakładu Ubezpieczenia od Wypadków
na obszarze R. P.:

Biuro Zakładu Ubezpieczenia od Wypadków w Krakowie, ul. Szlak 40, tel. 139-85, 113-88.
Dyrektor Oddziału: Mr. Kazimierz Podobiński.
Biuro Zakładu Ubezpieczenia od Wypadków w Łodzi, ul. Ewangelicka 18, tel. 146-35, 215-35.
Kierownik: Mr. Marjan Przestalski.
Biuro Zakładu Ubezpieczenia od Wypadków w Poznaniu, ul. Mickiewicza 2, tel. 65-54.
Kierownik: Dr. Józef Baumgarten.
Biuro Zakładu Ubezpieczenia od Wypadków w Warszawie, Al. Jerozolimska 4, tel. 247-92 (opłaty), 506-81 (wypadki), 669-30 (sekretarjat).
Dyrektor Oddziału: Stanisław Szeremeta.
Oddział Zakładu Ubezpieczania od Wypadków w Chorzowie, ul. Dąbrowskiego 11, tel. 409-91,
p. o. dyrektora: Dr. Antoni Gunia.

Obowiązkowe ubezpieczenie od wypadków w zatrudnieniu i chorób zawodowych.

Od dnia 1 stycznia 1934 r. ubezpieczenie od wypadków w zatrudnieniu, łącznie z ubezpieczeniem od chorób zawodowych, unormowane zostało ustawą z dnia 28 marca 1933 r. o ubezpieczeniu społecznem (Dz. U. R. P. Nr. 51, poz. 396), jako jeden z działów obowiązujących ubezpieczeń społecznych, objętych tą ustawą.

Ubezpieczenie to zapobiegać ma gospodarczym skutkom tych zdarzeń, a więc ma na celu wynagrodzenie szkody, powstałej z powodu niezdolności do pracy lub śmierci pracownika wskutek wypadku przy pracy, lub wskutek choroby zawodowej.

Wynagrodzenie szkody stanowi renta, zwana wypadkową (w odróżnieniu od rent inwalidzkich), tudzież pomoc lecznicza (po ukończonym okresie leczenie w Ubezpieczalni Społecznej) oraz ewent. proteza.

Zupełna niezdolność do pracy (100%) uprawnia ubezpieczonego do pełnej renty wypadkowej, wynoszącej 66$^2/_3$% przeciętnego miesięcznego zarobku ubezpieczeniowego, częściowa zaś niezdolność, niemniej jednak niż 10%-owa, daje prawo do odpowiedniej procentowej części pełnej renty wypadkowej.

W przypadkach bezradności ubezpieczonego, wymagającej trwałej opieki i pomocy innych osób, otrzymuje on dodatek do renty w wysokości 33$^1/_3$% przeciętnego miesięcznego zarobku.

W razie śmierci wskutek wypadku w zatrudnieniu, lub wskutek choroby zawodowej, otrzymuje wdowa po zmarłym (lub niezdolny do pracy wdowiej po zmarłej, przez nią utrzymywany) rentę w wysokości 30% przeciętnego miesięcznego zarobku zmarłego.

Rentę sierocą otrzymują sieroty po osobie zmarłej wskutek powyższych przyczyn w wysokości 20%, a sieroty zupełne (bez ojca i matki) w wysokości 25% przeciętnego miesięcznego zarobku zmarłego.

Nadto otrzymują rentę w wysokości 20% przeciętnego miesięcznego zarobku zmarłego, członkowie dalszej rodziny (rodzice, dziadkowie, wnuki, rodzeństwo).

Suma wszystkich rent należnych wdowie (wdowcowi), sierotom i dalszej rodzinie, nie może przekroczyć 66$^2/_3$% przeciętnego miesięcznego zarokbu zmarłego.

Pod rygorem przedawnienia prawa do świadczeń, wypadek w zatrudnieniu należy zgłosić w ciągu lat 3.

Za wypadki w zatrudnieniu, uważa się wypadki przy pracy, tudzież wypadki przy domowych lub innych zajęciach, do których ubezpieczony został użyty przez pracodawcę lub inną osobę, której podlega z powodu swego zatrudnienia, oraz wypadki w drodze do i z pracy.

Za choroby zawodowe uważa się:

a) zachorowanie z powodu zatrucia ołowiem i jego związkami,

b) zachorowanie z powodu zatrucia rtęcią, jej związkami i amalgamatami, i

c) zakażenie wąglikiem pod warunkiem, że zachorowanie nastąpiło w związku z pracą w przedsiębiorstwie, w którym pracownicy narażeni są na niebezpieczeństwo tych chorób zawodowych.

Ubezpieczenie od wypadków w zatrudnieniu i chorób zawodowych jest przymusowe i podlegają mu wszystkie osoby bez różnicy płci i wieku, pozostające w stosunku pracy najemnej lub w stosunku służbowym z wyjątkiem funkcjonarjuszów państwowych i pracowników Polskich Kolei Państwowych, podlegających ustawom emerytalnym, oraz osób w czynnej służbie wojskowej.

Składkę opłaca w całości pracodawca, właściwej Ubezpieczalni Społecznej.

Również tej Ubezpieczalni pracodawca zobowiązany jest donieść o każdym wypadku w zatrudnieniu w ciągu pięciu dni od dnia wypadku, względnie od dnia zawiadomienia go o wypadku przez uszkodzonego lub jego otoczenie.

Zgłoszeń dokonać może również sam ubezpieczony lub jego rodzina.

Od orzeczenia Zakładu zainteresowany może wnieść skargę. Skargi od orzeczeń Zakładu w sprawie świadczeń wypadkowych rozstrzygają na obszarze Małopolski, b. Królestwa Kongresowego, Sądy Rozjemcze dla spraw Zakładu Ubezpieczenia od wypadków we Lwowie, Krakowie, Łodzi i w Warszawie, a na obszarze województw zachodnich i Górnego Śląska Wyższe Urzędy Ubezpieczeń w pierwszej instancji, a Trybunał dla spraw ubezpieczeń społecznych w Poznaniu (na Górnym Śląsku Wojewódzki Urząd Ubezpieczeń Społecznych w Katowicach), w drugiej i ostatniej instancji.

Ubezpieczenie od wypadków w zatrudnieniu i chorób zawodowych wykonują Ubezpieczalnie Społeczne (pobór składek, przeprowadzanie dochodzeń wypadkowych) i Z. U. O. W. (wymiar i wypłata świadczeń na rzecz ubezpieczonych i ich rodzin), Z. U. O. W. przejął prawa i obowiązki Zakładu Ubezp. we Lwowie, Zakładu Ubezp. od wypadków w Król. Hucie, Wydziału Ubezpieczeń od Wypadków Ubezpieczalni Krajowej w Poznaniu i Zakładu Ubezpieczenia od wypadków w rolnictwie w Poznaniu.

UBEZPIECZALNIA SPOŁECZNA WE LWOWIE

UWAGA! Wzywanie lekarzy w nagłych wypadkach należy zgłaszać na telefon Nr. 3-61 od godziny 8—20.
W niedzielę i święta od godziny 8 do 12.
Po godzinie 20 do 8 rano w nagłych wypadkach należy się zgłaszać bezpośrednio do lekarzy rejonowych.

Władze Ubezpieczalni Społecznej we Lwowie

Komisarz Inż. Stanisław Zwoliński — Wicedyrektor Dr. Włodzimierz Korski
Dyrektor Dr. Jan Szumski — Lekarz Naczelny Dr. Edward Miziura
Wicedyrektor Władysław Macek — Zastępca Lekarza Naczelnego Doc. Dr. Antoni Sabatowski

Obwody Lecznicze Ubezpieczalni Społecznej we Lwowie

Obwód Leczniczy Nr. 1. przy ul. Król. Jadwigi 4. telefon 93-28. godziny urzędowe od 8 do 15.

Choroby wewnętrzne: Dr. Aleksiewicz A., Dr. Ehrlich E., Dr. Epler R., Dr. Feuerstein N., Dr. Ginilewicz J., Dr. Kaszubiński B., Dr. Łuc J., Dr. Meller N., Dr. Singer L., Dr. Sokołowski J., Dr. Wacyk A.
Choroby dzieci: Dr. Groeblowa Augusta, Dr. Hellerowa E., Dr. Szulisławska J., Dr. Tomaszewski J.
Chirurgja: Dr. Chrapek Z., Dr. Tennenbaum S.
Choroby kobiece: Dr. Garbicz W., Dr. Ostrowski S., Dr. Zwilling E.
Choroby systemu nerwowego: Dr. Arend R., Dr. Falkiewicz T.
Injekcje: Dr. Bażowski J.
Heljoterapja: Dr. Olszewska J., Dr. Schiffowa A.

Obwód Leczniczy Nr. 2. przy ul. Tatarskiej 12. telefon 3-49 i 54-28, godz. urzęd. od 8 do 15.

Choroby wewnętrzne: Dr. Chamajdis D., Dr. Elster E., Dr. Feller N., Dr. Gimpel A., Dr. Graf Józef, Dr. Grund Fr., Dr. Hozer J., Dr. Landau H., Dr. Margulies, Dr. Mehrer N., Dr. Roman H., Dr. Roth A., Dr. Smerek A., Dr. Ziemilski B.
Choroby dzieci: Dr. Hahnówna Olga,, Dr. Landauówna L., Dr. Magońska K., Dr. Reisówna E., Dr. Sandauerowa F., Dr. Steinbruch J., Dr. Stock L.
Chirurgja: Dr. Rappaport B., Dr. Selzer J.
Choroby kobiece: Dr. Doliński J., Dr. Flecker T., Dr. Hermelin E.
Choroby systemu nerwowego: Dr. Kurzrock I., Dr. Limanowski J.
Injekcje: Dr. Kułyk Michał.
Heljoterapja: Dr. Naglowa Zofja.

Obwód Leczniczy Nr. 3. przy ul. Fredry 2. telefon 3-61 i 34-88, godziny urzędowe od 8 do 15.
Dyżurny urzędnik od 15 do 20 — w niedzielę i święta od 8 do 12.

Choroby wewnętrzne: Dr. Angielski S., Dr. Bardach T., Dr. Dresdner R., Dr. Dżułyński W., Dr. Frisch E., Dr. Jarocki A., Dr. Mandybur J., Dr. Margulies M., Dr. Pawlikowska M., Dr. Pilewski O., Dr. Rosenthal O., Dr. Rymarowicz A., Dr. Rzadki A., Dr. Wachnianin M.
Choroby dzieci: Dr. Aleksiewicz Z., Dr. Erber-Neumanowa M., Dr. Garfein O., Dr. Gottliebowa E., Dr. Mikiewicz A., Dr. Popielska H., Dr. Strzelecka M.
Chirurgja: Dr Czyżewski K., Dr. Groo Branko, Dr. Jonas M., Dr. Walichiewicz T.
Choroby kobiece: Dr. Atlasówna E., Dr. Mahl G.
Choroby systemu nerwowego: Dr. Griffel E., Dr. Świtalski M.
Dentystyka: Dr. Brill M., Dr. Kwiatkowski K., Dr. Szafran Wł.
Injekcje: Dr. Świętnicki W.
Heljoterapja: Dr. Grocholska W.
Choroby skórne i weneryczne: Dr. Czaczkowski J., Dr. Füllenbaum L., Dr. Goldman D., Dr. Kotiers Z., Dr. Mierzecki H., Dr. Pogonowska M., Dr. Rosmarin H.
Choroby oczu: Dr. Buzathowa M., Dr. Drak J., Dr. Herschendörfer A., Dr. Luftman A., Dr. Mikulińska J., Dr. Zion Osw.

SZPITAL UBEZPIECZALNI SPOŁECZNEJ WE LWOWIE

przy ul. Kurkowej 31. — Telefon Nr.: 90-63, 90-64.

Dyrektor Szpitala: Doc. Dr. Antoni Dobrzański, telefon Nr. 95-77. 249

PAŃSTWOWY SZPITAL POWSZECHNY WE LWOWIE

ul. Głowińskiego 7.

Telefony:

Centrala w Głównej Portjerni: 67.
Dyrektor szpitala, biuro: 9-84.
Dyrektor szpitala, mieszkanie: 2-16.
Intendent szpitala, biuro: 11-15.
Apteka: 88-46.
Kapelanja: 95-65.
Oddział chirurgiczny: 67-14.
Oddział skórno-weneryczny męski: 88-63.
Oddział wewnętrzny dla dzieci im. św. Zofji: 68.
Oddział chirurgiczny dla dzieci im. św. Zofji: 68.
Oddział chorób zakaźnych: 63.
Oddział położniczo-ginekologiczny: 1-26.
Oddział skórno-weneryczny żeński: 2-36.
Oddział chorób nerwowo-umysłow.: 35-71.
Dyrekcja: Dr. Pohorecki Andrzej, dyrektor szpitala.
Zarząd: Marjan Zawadzki, intendent szpitala.

Ordynatorzy:

Doc. Dr. Czernecki Wincenty, ordynator oddziału wewnętrznego męskiego.
Dr. Domaszewicz Aleksander, ordynator oddziału chorób nerwowo-umysłowych.
Prof. Dr. Hołobut Teofil, kierownik pracowni chemiczno-bakterjologicznej.
Doc. Dr. Laskownicki Stanisław, ordynator oddziału urologicznego.
Doc. Dr. Lipiński Witold, ordynator oddziału zakaźnego.
Prof. Dr. Leszczyński Roman, ordynator oddziału skórno-wenerycznego żeńskiego.
Doc. Dr. Mączewski Stanisław, ordynator oddziału położniczo-ginekologicznego.
Dr. Musiał Albin, ordynator oddziału ocznego.
Prof. Dr. Nowicki Witold, prosektor szpitala.
Prof. Dr. Ostrowski Tadeusz, ordynator oddziału chirurgicznego.
Doc. Dr. Ostrowski Stanisław, ordynator oddziału skórno-wenerycznego męskiego.
Dr. Rodziński Ryszard, ordynator oddziału chirurgicznego dzieci.
Dr. Spalke Zygmunt, ordynator oddziału otolaryngologicznego.
Dr. Tumidajski Juljan, kier. pracowni röntgenologicznej.
Dr. Quest Robert, ordynator oddz. wewnętrznego dzieci.
Doc. Dr. Ziembicki Witold, ordynator oddziału wewnętrznego żeńskiego.
Mr. Wolański Stanisław, kierownik apteki.

Asystenci:

Dr. Flunt Władysław, Dr. Ignarowicz Tadeusz, Dr. Stadnicki Adam, Dr. Żurowski Zbigniew, Dr. Kehlhoffer Augusta, Dr. Wolf Józef, Dr. Stein Wiktor, Dr. Appermanówna Karolina, Dr. Janczyszyn-Spettowa Stanisława, Dr. Danielewicz Jan, Dr. Gerhardt Leopold, Dr. Duchowicz-Danielewiczowa Helena, Dr. Kornellanka Helena, Dr. Bocian Stanisław, Dr. Morska Stanisława, Dr. Kmicikiewicz Jarosław, Dr. Schusterówna Helena, Dr. Chomicki Tadeusz, Dr. Świątkiewicz Michał, Dr. Śmieszek Jan, Dr. Rolski Tadeusz, Dr. Engelkreis Wilhelm, Dr. Thornówna Filomela.

Lekarze-hospitanci:

Dr. Zinker Leon, Dr. Zieliński Kazimierz, Dr. Czyżewska Janina, Dr. Podolecki Stanisław, Dr. Schnek Fryderyk, Dr. Sekler Jakób, Dr. Penner Izydor, Dr. Kmetyk Stefan, Dr. Ławroski Aleksander, Dr. Wojkowska Izabela, Dr. Młodecki Edmund, Dr. Stankiewicz Stanisław, Dr. Kuśnierczyk Tadeusz, Dr. Baraniecki Bogdan, Dr. Binder Zygfryd, Dr. Kudesch Józef.

KLINIKI.

Klinika chorób wewnętrznych, ul. Pijarów 4, tel. 12-86.
Dyrektor: Prof. Dr. Roman Rencki.
Klinika chirurgiczna, ul. Pijarów 4, tel. 15-86.
Dyrektor: Prof. Dr. Tadeusz Ostrowski.
Klinika położniczo-ginekologiczna, ul. Pijarów 4, tel. 69.
Dyrektor: Prof. Dr. Kazimierz Bocheński.
Klinika otolaryngologiczna, ul. Pijarów 6, tel. 29-25.
Dyrektor: Prof. Dr. Teofil Zalewski.
Klinika neurologiczna, ul. Pijarów 6, tel. 10-81.
Dyrektor: Prof. Dr. Jakób Rothfeld.
Klinika chorób dziecięcych: ul. Głowińskiego 5, tel. 1-64.
Dyrektor: Prof. Dr. Franciszek Groer.
Klinika chorób ocznych, ul. Głowińskiego 7, tel. 21-77.
Dyrektor: Prof. Dr. Adam Bednarski.
Klinika dermatologiczna, ul. Piekarska 81.
Dyrektor: Prof. Dr. Jan Lenartowicz.

PAŃSTW. ZAKŁAD DLA UMYSŁOWO CHORYCH W KULPARKOWIE.

Tel. 58.

Dyrektor Zakładu: Dr. Sochacki Władysław.
Zastępca dyrektora: Dr. Neufeld Bronisława.
Lekarze i urzędnicy zakładowi mieszkający w Zakładzie, a to:
Dr. Mańkowski Ludwik, ordynator.
Dr. Wacyk Aleksander, ordynator.
Dr. Jedlińska Wanda, ordynator.
Dr. Latyński Hipolit, ordynator.
Dr. Ehrlich Jakób, asystent.
Dr. Diaczek Karolina, asystent.
Dr. Cicimirski Stefan, asystent.
Dr. Kostkiewicz Bronisław, lekarz.
Dr. Mieniewski Zdzisław, lekarz.
Dr. Cwynar Stanisław, lekarz.
Ks. Dudek Stanisław, kapelan rzymsko-katolicki.
Ks. Jarosiewicz Mikołaj, kapelan grecko-katolicki.
Dembiec Fryderyk, zarządca, tel. 75-22.
Rohoziński Walerjan, kierownik kancelarji.
Ways Marjan, likwidator.
Böhm Edward, inspicjent techniczny.
Lewowski Bolesław, agronom.
Urzędnicy mieszkający poza Zakładem, a to:
Goc Roman, zastępca zarządcy, mieszka Lwów, ul. Za Rogatką Gródecką 4.
Czapliński Tytus, zastępca likwidatora, mieszka Lwów, ul. Boczna Kulparkowska 11.
Jędrzejewski Jan, kasjer, mieszka Lwów, ul. Potockiego 116.
Vogelgesang Tadeusz, zastępca kierownika, mieszka Lwów, ul. Kordeckiego 20.

SZPITAL GM. WYZNANIOWEJ ŻYDOWSKIEJ

fundacji Maurycego Lazarusa we Lwowie.
Lekarze czynni na oddziałach Szpitala gminy wyznaniowej żydowskiej.

Oddział wewnętrzny męski: Kierownik Oddziału: (wakuje), zastępca: Dr. Gemski Wolf, prymarjusz, Dr. Glaserman Samuel Ignacy, asystent, Dr. Ungar Maksymiljan, sekundarjusz.
Oddział dziecięcy: Dr. Münzer Jakób, prymarjusz, Dr. Goldwasserowa Salomea, sekundarjusz.
Oddział chirurgiczny męski: Dr. Ruff Salomon, prymarjusz, Dr. Piskholz Arnold Henryk, sekundarjusz.
Oddział neurologiczny: Dr. Begleiter Henryk, prymarjusz, Dr. Weinreb Jakób, sekundarjusz.
Oddział okulistyczny: Dr. Zion Oswald, prymarjusz, Dr. Atlas Henryk, prymarjusz.
Instytut rentgenowski: Dr. Penzias Maurycy, prymarjusz, Dr. Baumwald Emil, sekundarjusz.

Pracownia chemiczno-bakterjologiczna: Dr. Begleiterówna Ida, kierowniczka, Dr. Mehrer-Weintraubowa (chem.).

Oddział wewnętrzny żeński: Dr. Ehrlich Dawid, prymarjusz, Dr. Grüss Bernard, asystent, Dr. Gruberg Emil, sekundarjusz.

Oddział położniczo-ginekologiczny: Dr. Rappaport Marjan, prymarjusz, Dr. Finsterbusch Otto, prymarjusz, Dr. Abraham Bernard, sekundarjusz, Dr. König Gitla, sekundarjusz.

Oddział chirurgiczny żeński: Dr. Wolf Aron, prymarjusz, Dr. Graf Marceli, sekundarjusz.

Oddział dla dzieci gruźliczych: Dr. Meisels Samuel, dyrektor, Dr. Sonnenstrahl Gusta, sekundarjusz.

Oddział laryngologiczny: Dr. Lehm Samuel, prymarjusz.

Elektrokardjograf: Dr. Glaserman Samuel Ignacy, asystent.

Apteka: Turnheim Melitta, magister, Wittels Lusia.

Lekarze czynni w Przychodni Szpitala lwowskiej gminy wyznaniowej żydowskiej, fundacji Maurycego Lazarusa.

Przychodnia dla chorób wewnętrznych: Prym. Dr. Gemski Wolf, Dr. Alees Rudolf Zygmunt, Dr. Blatt Artur, Dr. Fuchs-Reichowa Franciszka, Dr. Herman Dawid, Dr. Oehlenberg Marja, Dr. Philipp Emil.

Przychodnia dla chorób dzieci: Prym. Dr. Muenzer Jakób, Prym. Dr. Peitzer Fryderyk, Dr. Hescheles Izydor, Dr. Schoenfeld Jakób.

Przychodnia okulistyczna: Prym. Dr. Zion Oswald, Prym. Dr. Atlas Henryk, Dr. Grafowa Kornelja.

Przychodnia dla chorób nerwowych: Prym. Dr. Begleiter Henryk, Dr. Frey-Gottesmanowa Łucja.

Przychodnia chirurgiczna: Prym. Dr. Ruff Salomon, Prym. Dr. Wolf Aron, Prym. Dr. Gimpel Marek, Prym. Dr. Selzer Jakób.

Przychodnia urologiczna: Prym. Dr. Oberlaender Samuel.

Przychodnia otolaryngoliczna: Prym. Dr. Lehm Samuel. Dr. Aleksandrowicz Leopold, Dr. Braun, Dr. Ferber, Dr. Neuman Jakób, Dr. Schneck Ludwik, Dr. Światłowski Bernard.

Przychodnia chorób kobiecych: Prym. Dr. Rappaport Marjan, Prym. Dr. Finsterbusch Otto, Dr. Graf Nesanel, Dr. Moldau Samuel, Dr. Nadel Zygmunt, Dr. Rosenberg Aleksander.

Przychodnia przeciwreumatyczna: Dr. Halpern Filip.

Przychodnia dla chorób skórnych i wenerycznych: Prym. Dr. Blumenfeld Antoni, Prym. Dr. Schwarz Arnold, Prym. Dr. Loewenheck Ignacy.

Przychodnia dla chorób jamy ustnej: Prym Dr. Grob Wilhelm, Prym. Dr. Grob Jakób, Dr. Rotter Mieczysław.

Przychodnia dla chorych na cukrzycę: Dr. Waller Karol

Przychodnia przeciwrakowa: Dr. Blatt Artur.

SANATORJUM CZERWONEGO KRZYŻA

LWÓW, ŁYCZAKOWSKA 107 – TELEFON 521.



Zakład położony w ogrodzie, w najzdrowszej części miasta, wyposażony w dwie nowocześnie urządzone sale operacyjne, aparat Röntgena, diatermię, Suda Bad (aparat do kąpieli jelitowych podwodnych).

Pokoje z utrzymaniem i opieką lekarzy zakładowych w cenie od 12 zł dziennie. Kuchnia djetetyczna.

Zakład czynny w ciągu całego roku. — Wolny wybór lekarza.

870

Związki i Stowarzyszenia.

Związek Strzelecki.

Idea i dzieje.

Z tęsknoty za własnem wolnem Państwem, z gorącej miłości całego społeczeństwa do utraconej Ojczyzny i rozumnej, planowej i konsekwentnej pracy organizacyjnej, z woli i siły ducha jego Twórcy, Józefa Piłsudskiego, powstał Związek Strzelecki na kilka zaledwie lat przed wybuchem wojny światowej. Wkrótce objął on jednolitą ramą organizacyjną wszystkie zabory, całą dawną Polskę, a nawet kraje, zamieszkałe przez polskich emigrantów. Ta organizacja, opierając się tylko o dobrowolną karność i ofiarność swych członków, działająca w jednych okolicach jawnie, w innych ściśle zakonspirowana, przygotowywała zwolna i pocichu, lecz niezmordowanie i odważnie orężny czyn i skorzystała skwapliwie ze sposobności w chwili wybuchu wojny światowej, by przekroczeniem granicy rosyjskiej pod Kielcami, rzucić na szalę wielkich wypadków dziejowych siłę ramienia i krew gorącą polskiego żołnierza. Oddziały strzeleckie stały się zawiązkiem wielkiej, potężnej armji polskiej, która po latach bohaterskich zmagań wywalczyła Polsce byt niezależny, wytęsknioną wolność.



Po wojnie powrócili strzelcy-legjoniści do domów, lecz nie zaprzestali pracy dla dobra Państwa; złożyli karabiny, zdjęli siwe mundury, by w szarym surducie inteligenta, niebieskim dresie robociarza, zgrzebnej siermiędze rolnika budować dalej rozpoczęte dzieło: umocnienia i utrwalenia podstaw zdobytej niepodległości przez obywatelską pracę w swoim zawodzie. Już w 1919 roku powołano na nowo do życia Związek Strzelecki.

Inne cele i inne metody pracy stanęły teraz przed nami, inni też częściowo ludzie do niej się zgłosili. Pozostała jednak idea bezinteresownej, ofiarnej pracy dla Państwa i żołnierskie, gorące przywiązanie i wiara w Komendanta. „Być zwyciężonym i nie ulec — to zwycięstwo. Zwyciężyć i spocząć na laurach — to klęska" — powiedział Józef Piłsudski, więc karni strzelcy poszli znów w bój o Polskę, bezkrwawy i nieowiany już aureolą bohaterstwa, bój szarego, codziennego trudu, cegłę na cegle kładąc w odbudowie Państwa.

Już następny rok, pełen grozy olbrzymiego zalewu nieprzyjacielskiego wykazał potrzebę organizacji, składającej się z ludzi zawsze gotowych do chwycenia za broń w potrzebie odporu, pracujących jednak produktywnie, w właściwym swoim zawodzie. Tu znów stał się Związek Strzelecki realizatorem drugiej myśli Józefa Piłsudskiego, będącej jakby rozwinięciem poprzedniej: „Każdy żołnierz obywatelem — każdy obywatel żołnierzem". Głównym celem i troską Z. S. staje się teraz zadanie zoganizowania i przeszkolenia całego społeczeństwa w ten sposób, by odciążyć Państwo jaknajbardziej, umożliwiając mu zmniejszenie armji czynnej, w pogotowiu będącej, do minimum, zastępując ją pogotowiem nieustannem całego narodu, pogotowiem obywatela-żołnierza, idącego w bój nie z ko-

Sanatorjum Domu Zdrowia Akad. Żyd.

Zarząd we Lwowie

1574

nieczności, pod przymusem, ale z własnej woli, w celu spełnienia dobrze uświadomionego, najszczytniejszego obywatelskiego obowiązku, z porywu gorącej a rozumnej miłości Ojczyzny.

Kto sobie postawił taki cel, porywa się na pracę olbrzymią i bardzo odpowiedzialną, pracę wszechstronną zarówno ze względu na obszar i liczebność, jak i treść jej. Trzeba wychować i wyszkolić cały dosłownie naród, ogarnąć cały geograficzny obszar Polski, wszystkie ziemie, zamieszkałe przez Polaków-emigrantów, wszystkie narodowości, na jej terytorjum żyjące, wszystkie klasy społeczne i zawody, młodzież



i starszych mężczyzn i kobiety, pracować nad ich uświadomieniem narodowem, państwowem i społecznem, podniesieniem poziomu kulturalnego, rozpowszechnianiem i pogłębianiem umiejętności fachowych, a równocześnie wpajać wiedzę wojskową, umiejętność władania bronią i rozwijać sprawność fizyczną.

W roku ubiegłym minęło 25 lat od dnia, w którym Kazimierz Sosnkowski założył we Lwowie Związek Walki Czynnej, którego pierwszym komendantem był Józef Piłsudski; z niego wkrótce rozwinął się Związek Strzelecki. Ziarno rzucone na żyzną glebę dało plon stokrotny i skromna zrazu liczebnie organizacja rozrosła się w wolnej Polsce do potęgi, liczącej przeszło pół miljona strzelców, obejmującej całe społeczeństwo, żywotnej i coraz szybciej się rozwijającej. Poczucie tej siły i świadomość, że idziemy naprzód w kierunku, który nam Komendant wskazał, dała nam koncentracja oddziałów strzeleckich z województw: lwowskiego, stanisławowskiego i tarnopolskiego, odbyta we Lwowie w roku ubiegłym z okazji obchodu 25-lecia Z. W. C. Ogromne błonie u stóp Cytadeli, po obu stronach ul. Pełczyńskiej, zapełnione było tysiącami strzelców i strzelczyń w czasie uroczystego nabożeństwa. 18.000 strzelców defilowało przed gen. Kazimierzem Sosnkowskim. Maszerowały dziarsko niekończące się szeregi szarej strzeleckiej piechoty, waliła buńczucznie konnica, warczały donośnie samochody i motocykle, jechały oddziały kolarskie, szła służba łączności, nie brakło nawet lotników. Koncentracja była egzaminem tężyzny strzeleckiej, imponującym sprężystością organizacji, liczebnością i postawą, oraz różnorodnością rodzajów broni, nie mogła jednak dać pojęcia o całokształcie pracy strzeleckiej. Wyszkolenie bojowe, musztra, sprawność fizyczna nie stanowią bynajmniej głównej jej treści, wiąże się z niemi najściślej szeroko pojęta praca oświatowa, określana mianem wychowania obywatelskiego.

Praca obywatelska.

Elementem, z którego w olbrzymiej większości składają się szeregi strzeleckie, jest młodzież rolnicza na wsi i robotnicza w miastach. Stosując się do tych warunków, Związek Strzelecki rozwija swą akcję wychowania obywatelskiego w dwu kierunkach: przedewszystkiem praca świetlicowa, prowadzona zasadniczo w zimie, we wszystkich miejscowościach przez oddziałowych referentów wychowania obywatelskiego; są nimi

prawie wyłącznie miejscowi nauczyciele, spełniający tę funkcję bardzo ofiarnie; idąc bardzo często ręka w rękę z T. S. L. i pokrewnemi organizacjami, ogni-



Defilada Oddziału Z. S.

skują wspólne wysiłki w dążeniu do jednego celu. Wiosną znów i latem rozwija się coraz lepiej przysposobienie rolnicze. O stanie tej pracy na terenie Związku Strzeleckiego niech świadczą cyfry: w roku ubiegłym czynnych było 1.487 zespołów, posiadających 11.401 uczniów przysposobienia rolniczego, zaś w roku bieżącym pracuje takich zespołów, na terenie VI. Okręgu Z. S. tylko, 459 z 4.757 uczestnikami. Na terenie 7 powiatów województwa lwowskiego zasadzili strzelcy w ub. roku przeszło 1.000 drzew przy-

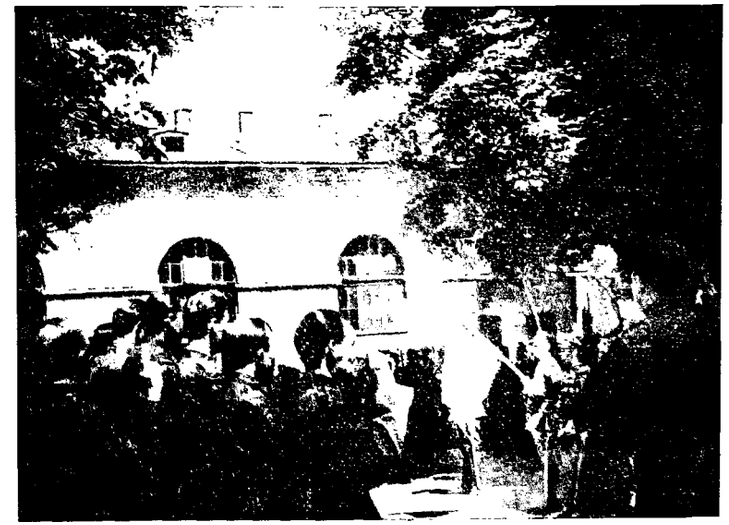

Ślubowanie Oddziału Z. S.

drożnych owocowych i morwowych, stwarzając w ten sposób podstawę przyszłego rozwoju owocarstwa i jedwabnictwa. Można już dziś śmiało powiedzieć, że niema u nas większej wsi, w którejby nie było oddziałów Z. S., a 90% z nich posiada świetlice w lokalach własnych, lub użyczanych przez władze szkolne. Ilość świetlic strzeleckich wynosiła w okręgu lwowskim z końcem ub. roku 805 (a jeszcze w roku 1932 było ich tylko 407). Związek Strzelecki posiada w całej Polsce 8.000 bibljotek, w czem 1.500 wędrownych, 300 orkiestr i zespołów muzycznych, 550 chórów i 493 kół teatralnych. Sprzęty do świetlic wykonują strzelcy zre-

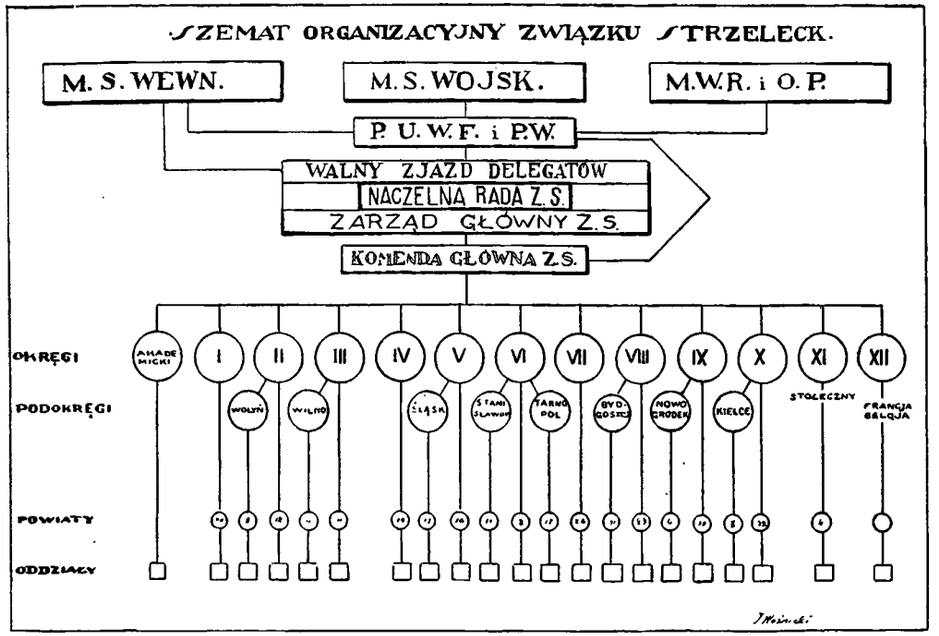

guły sami, w stylu właściwym danej okolicy, starając się urządzić swą świetlicę jaknajładniej. Pozatem posiadają gry towarzyskie, prenumerują lub otrzymują od swych przyjaciół i opiekunów gazety i czasopisma, które pilnie czytają, rośnie też stale liczba czytelników książek. Strzelcy urządzają wycieczki krajoznawcze, chętnie i licznie biorą udział w kursach wieczornych oświaty pozaszkolnej, organizowanych przez Kuratorja szkolne. Rośnie także, mimo wielkich trudności finansowych, ilość odbiorników radjowych w świetlicach wiejskich i miejskich. Kwestja higjeny osobistej, mieszkań, gospodarstw i warsztatów znalazła zrozumienie

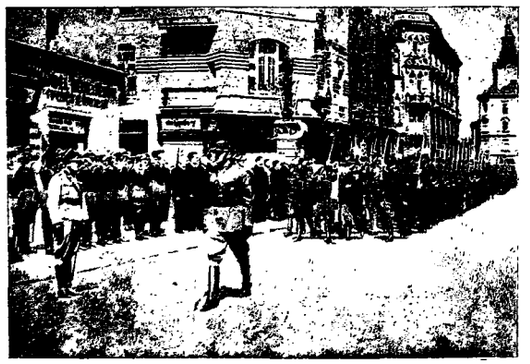

Defilada Oddziału Z. S.

i stan na tem polu jest już zadowalający. Na dział czynów obywatelskich zwraca się specjalną uwagę, wychodząc z założenia, że wychowania obywatelskiego nie można opierać tylko na stwierdzeniu swej gotowości do pracy dla Państwa, ale, że musi się ona wyrazić czynem. Można więc często spotkać oddziały strzeleckie przy budowie domów strzeleckich, ludowych, świetlic, przy ich urządzaniu i wyrabianiu potrzebnego sprzętu, przy budowie scen, boisk i strzelnic. Pomagają też strzelcy przy budowie dróg, naprawie mostów i kładek, krzyżów i kaplic przydrożnych, kopaniu rowów i sadzeniu przydrożnych drzewek. Dopomagają też chętnie rodzinom chorych strzelców, ofiarni są przy pożarach i dożywianiu bezrobotnych, a w czasie ostatniej powodzi pracowali energicznie, narażając często swe życie. Brali również udział w subskrypcji i propagandzie Pożyczki Narodowej, propagują wyroby krajowe, opiekują się grobami poległych, urządzają zbiórki na L. O. P. P., T. S. L. itp.

Przysposobienie wojskowe.

Przysposobienie wojskowe obejmuje 2-letni okres wyszkoleniowy, w czasie którego uczestnik uczy się musztry, strzelania, teoretycznej wiedzy wojskowej i odbywa ćwiczenia w terenie. W związku z tem, urządza się corocznie obozy wakacyjne. Prócz tego ważnym czynnikiem przysposobienia wojskowego na terenie Związku Strzeleckiego jest przestrzeganie form i zwyczajów wojskowych w wystąpieniach oddziałów nazewnątrz oraz w stosunkach zewnętrznych, wpajanie karności i dyscypliny, wreszcie umundurowanie wzorowane na mundurze wojskowym.

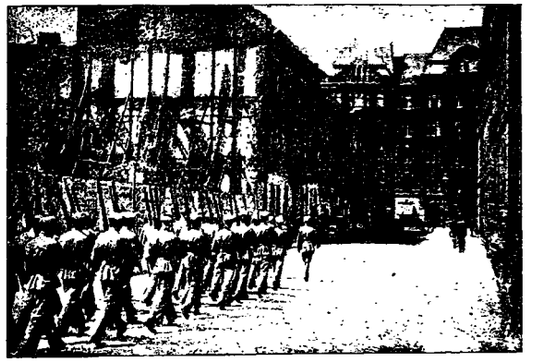

Strzelectwo.

Związek Strzelecki kieruje z upoważnienia Państwa sportem strzeleckim w Polsce i rozpowszechnia go wśród najszerszych mas, bez względu na zawód i płeć. Bierze w nim żywy udział młodzież i ludzie pracujący fizycznie i umysłowo, ludzie dojrzali, a przykład dają nawet Ministrowie, przedstawiciele Sejmu i Senatu, wojewodowie i inni dostojnicy. Związek Strzelecki pierwszy po wojnie dał inicjatywę i obudził zainteresowanie sportem strzeleckim. W roku 1924 zorganizował I. Narodowe Zawody Strzeleckie, w latach następnych, dzięki usilnej propagandzie Związku, rozszerza się zamiłowanie do sportu strzeleckiego. W roku 1930

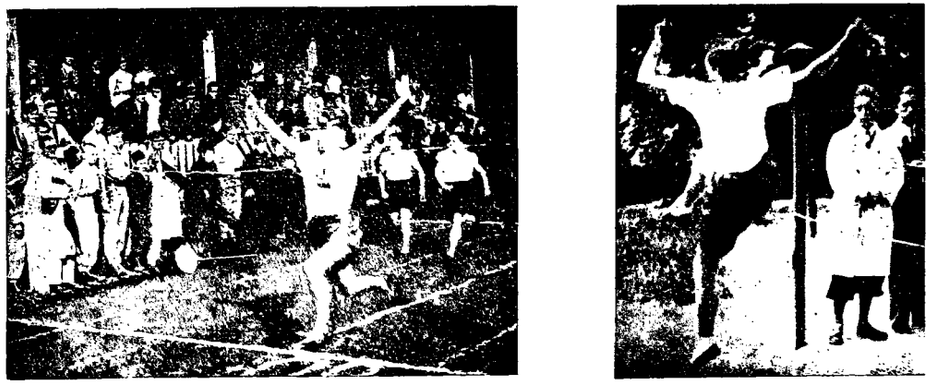

Zawody lekkoatletyczne Oddziału żeńskiego Związku Strzeleckiego.

Związek Strzelecki otrzymał od władz państwowych wyłączność kierowania sportem strzeleckim w Polsce, oraz reprezentowania go nazewnątrz kraju. W tymże roku wprowadził Z. S. „Odznakę Strzelecką" (O. S.), mającą charakter ogólno-państwowy. W pierwszym roku zdobyło O. S. 200 zawodników, w drugim 30.000, a w roku 1933 suma odznak przekroczyła cyfrę 300.000. Równocześnie rozwija się sport łuczniczy.

Sport strzelecki i łuczniczy należy obecnie do najpopularniejszych sportów w Polsce. Sieć strzelnic, założonych nawet w małych miasteczkach, objęła kraj cały. Wielką popularnością cieszy się na wszystkich strzelnicach otwarcie sezonu strzeleckiego p. n. „10 strzałów ku Chwale Ojczyzny".

Wychowanie fizyczne.

Związek Strzelecki jako organizacja, przygotowująca obywateli do obrony kraju, musi posiadać członków zdrowych i silnych. Toteż wychowanie fizyczne odgrywa w naszej organizacji doniosłe znaczenie. Na program zajęć wychowania fizycznego składają się: gimnastyka, gry i zabawy ruchowe, a po opanowaniu tychże, gry sportowe, jak: siatkówka, koszykówka, piłka ręczna, lekka-atletyka, pływanie, marsze w formie ćwiczeń całego oddziału, a w zimie boks i narciarstwo. Praca odbywa się pod nieustannym nadzorem lekarskim. Wynikiem dodatnim tej pracy przygotowawczej powinno być zdobycie przez każdego członka Z. S. Państwowej Odznaki Sportowej, która jest sprawdzianem sprawności fizycznej i niejako legitymacją do uprawiania sportu zawodniczego, prowadzonego w oddziałach lub klubach sportowych Związku Strzeleckiego. Pierwszą sportową odznaką na terenie Polski była odznaka za „Pięciobój sportowy Z. S.", wprowadzona już w roku 1927. Z chwilą wprowadzenia POS-su, nowa odznaka przyjęła się i w Związku Strzeleckim. Rok 1933 przyniósł



już liczbę 47.000 odznak zdobytych przez członków i członkinie Związku Strzeleckiego. Sam lwowski okręg liczy 6.085 członków posiadających POS.

Najstarszym sportem na terenie Związku Strzeleckiego są marsze. Głównym tradycyjnym dorocznym marszem Z. S. jest „Marsz Szlakiem Kadrówki" na trasie Kraków—Kielce, długości 127 klm. Marsz nosi charakter marszu zespołowego ze strzelaniem, przyczem w pierwszym rzędzie zwraca się uwagę na wytrzymałość w marszu, ład i dyscyplinę, wyniki strzelania w końcu, ocenę czasową na ostatniej części trasy. Podobnie zorganizowany jest tradycyjny „Marsz Zadwórzański", odbywany dorocznie przez oddziały VI. Okręgu Z. S. ku uczczeniu pamięci bohaterów poległych pod Zadwórzem.

Praca kobiet.

Osobna karta należy się udziałowi kobiet w pracy strzeleckiej. Wyszkolenie w Związku zmierza w trzech kierunkach: wychowanie obywatelskie, wychowanie fizyczne i przysposobienie wojskowe. Wyszkolenie wojskowe uwzględnia rolę pomocniczą kobiety w stosunku do zadań wojska, a więc obejmuje przedewszystkiem ratownictwo, łączność, obronę przeciwgazową, intendenturę, służbę kancelaryjną i t. d. — Nie mniejszy jednak nacisk kładzie się na przygotowanie kobiet do udziału w życiu pokojowem w roli matki, żony i gospodyni. Pracują więc strzelczynie w dziedzinie przysposobienia rolniczego, szczególnie w gospodarstwie domowem, przy hodowli drobiu, uprawie ogródków warzywnych i kwiatowych. Działalność społeczna strzelczyń przejawia się w opiece nad biednymi, organizowaniu kuchni dla bezrobotnych, pielęgnowaniu grobów poległych i t. p. — Wreszcie czynnie i chętnie współpracują strzelczynie z oddziałami męskiemi Związku strzeleckiego, roztaczając opiekę nad świetlicami, szyjąc mundury, dbając o wyżywienie na zawodach i w marszach i spiesząc z pomocą sanitarną.



Wyjątki ze Statutu i Regulaminu Z. S.

§. 1. Stowarzyszenie nosi nazwę Związek Strzelecki.

§. 2. Działalność Stowarzyszenia obejmuje obszar Rzeczypospolitej Polski oraz środowiska Polaków zagranicą z zachowaniem miejscowych praw o Stowarzyszeniach.

§. 4. Zadaniem Stowarzyszenia jest pomnażanie wartości i mocy Narodu dla rozwijania mocarstwowej potęgi Państwa.

§. 16. Członkiem Stowarzyszenia może być każda osoba fizyczna o nieposzlakowanej czci, mająca ukończone 18 lat życia, posiadająca obywatelstwo polskie, oraz stosująca się do postanowień niniejszego statutu. Rada Naczelna może obniżyć granicę wieku do lat 16. Ponadto mogą być przyjmowane do Stowarzyszenia osoby prawne, oraz osoby poniżej lat 18-tu, jako tak zwana „młodzież strzelecka". Członkowie dzielą się na czynnych, współdziałających i zasłużonych.

§. 18. Członkiem czynnym jest uczestnik Stowarzyszenia deklarujący swój osobisty i bezpośredni udział w pracy Stowarzyszenia. Członkowie czynni dzielą się na kandydatów odbywających okres próbny, oraz członków rzeczywistych, t. j. ostatecznie przyjętych po odbytej próbie do Stowarzyszenia i związanych przyrzeczeniem strzeleckiem.

§. 19. Członkami współdziałającymi mogą być: a) byli czynni członkowie Stowarzyszenia, b) osoby fizyczne i prawne, przyjęte do Stowarzyszenia dla specjalnych wartości społecznych lub obywatelskich, nie biorące osobistego udziału w pracach Stowarzyszenia, jednakże wyznający jego ideologję i okazujące mu swoje moralne i materjalne poparcie.

§. 20. Członkiem zasłużonym może zostać osoba szczególnie zasłużona dla Państwa, wojska, Stowarzyszenia.

Każdy członek czynny i współdziałający zobowiązany jest zaofiarować przez siebie pewną ilość, niemniejszą jednak jak 3 godziny tygodniowo, bezinteresownej pracy obywatelskiej i ściśle ją wykonać. Jeżeli okoliczności nie pozwolą członkowi Z. S. wykonać tej pracy obywatelskiej, winien wpłacić wzamian pewną, przez siebie wyznaczoną, kwotę za każdą godzinę „niespełnionej powinności obywatelskiej".

Organizacja.

§. 32. Podział organizacyjno-administracyjny Stowarzyszenia terytorjalny, dostosowany do odpowiedniego podziału państwowego aparatu przysposobienia wojskowego.

§. 33. Stowarzyszenie dzieli się pod względem org. administr. na: a) oddziały, b) powiaty, c) okręgi. Ponadto w zależności od warunków miejscowych mogą być tworzone podokręgi.

§. 34. Najmniejszą jednostką org. administr. jest oddział, obejmujący terytorjalnie zasadniczo jedną gminę lub dzielnicę miasta.

§. 35. Oddziały Stowarzyszenia mogą być zakładane na podstawie protokołu organizacyjnego, podpisanego przynajmniej przez 20 członków, odpowiadającym warunkom § 16 Statutu, za uprzednią zgodą strzeleckich władz powiatowych.

§. 36. Członkinie Związku Strzeleckiego tworzą odrębne oddziały żeńskie Stowarzyszenia.

Prawo strzeleckie.

1. Dobro Rzeczypospolitej, jest pierwszem i najwyższem prawem strzeleckiem.
2. Strzelec służy Rzeczypospolitej Polskiej i w każdej chwili gotów jest oddać życie w Jej obronie.
3. Strzelec jest wzorowym obywatelem i żołnierzem Rzeczypospolitej Polskiej.
4. Strzelec jest człowiekiem honoru; słowu strzelca można zawsze zaufać.
5. Strzelec jest odważny i śmiały wobec niebezpieczeństwa.
6. Strzelec widzi w każdym człowieku bliźniego i postępuje wobec niego tak, jak mu nakazuje sumienie uczciwego człowieka; jest uczynnym kolegą — zawsze pomaga towarzyszowi w pracy dla dobra Organizacji.
7. Strzelec karny, sumiennie i ściśle wypełnia rozkazy przełożonych Władz Związku.
8. Strzelec rozwija całą inicjatywę i wkłada całą swoją dobrą wolę w wykonanie otrzymanego rozkazu.
9. Strzelec działa w myśl ideologji strzeleckiej w duchu karności i porządku organizacyjnego zarówno nazewnątrz, jak nawewnątrz Związku.
10. Strzelec dąży wszelkiemi siłami do poznania włożonych na niego obowiązków obywatelskich, do ciągłego doskonalenia swej sprawności fizycznej i wyszkolenia wojskowego.

Przyrzeczenie strzeleckie.

Ja . . . . . wstępując w szeregi Związku Strzeleckiego, przyrzekam i ślubuję:

Przez całe me życie dobro Rzeczypospolitej Polskiej, nad wszystko inne, wyższe dla mnie będzie.

Niepodległości Jej zawsze bronić gotów będę do ostatniej kropli krwi.

Służyć będę Najjaśniejszej Rzeczypospolitej Polskiej do ostatniego tchu, a wszystkie moje czyny i zamiary tej najwyższej służbie podporządkowane będą.

Przyrzekam i ślubuję:

Powinności mojej, jako członka Związku Strzeleckiego, z dobrą wolą i wiarą wypełniać:

prawa strzeleckiego gorliwie przestrzegać;

rozkazy przełożonych w Związku Strzeleckim karnie i chętnie wykonywać.

Wszystko, co teraz przyrzekam, w sumieniu mojem do głębi zważyłem. Że tych przyrzeczeń dotrzymam — przysięgam, a przysięgę moją stwierdzam uroczystem słowem honoru żołnierskiego, obywatela i wolnego, uczciwego człowieka.

ZWIĄZKI STRZELECKIE.

Komenda VI. Okręgu Lwów, ul. Jabłonowskich 5.
Komenda Powiatu Rawa Ruska.
Komenda Powiatu Sokal.
Komenda Powiatu Żółkiew.
Komenda Powiatu Bóbrka.
Komenda Powiatu Lwów-Powiat.
Komenda Powiatu Kamionka Strumiłowa.
Komenda Powiatu Radziechów.
Komenda Powiatu Lwów-Miasto.
Oddział Sanitarny — Lwów.
L. K. S. „Strzelec" — Lwów.
Komenda Podokręgu Tarnopol, skrytka pocztowa 93.
Komenda Powiatu Brzeżany.
Komenda Powiatu Rohatyn.
Komenda Powiatu Podhajce.
Komenda Powiatu Przemyślany.
Komenda Powiatu Brody.

Komenda Powiatu Zborów.
Komenda Powiatu Złoczów.
Komenda Powiatu Tarnopol-Miasto.
Komenda Powiatu Tarnopol-Powiat.
Komenda Powiatu Trembowla.
Komenda Powiatu Borszczów.
Komenda Powiatu Buczacz.
Komenda Powiatu Czortków.
Komenda Powiatu Kopyczyńce.
Komenda Powiatu Skałat.
Komenda Powiatu Zaleszczyki.
Komenda Powiatu Zbaraż.
Komenda Podokręgu Stanisławów, ul. Bielowskiego 2.
Komenda Powiatu Kałusz.
Komenda Powiatu Nadwórna.
Komenda Powiatu Stanisławów.
Komenda Powiatu Tłumacz.
Komenda Powiatu Horodenka.
Komenda Powiatu Kołomyja.
Komenda Powiatu Kosów.
Komenda Powiatu Śniatyn.
Komenda Powiatu Dolina.
Komenda Powiatu Stryj.
Komenda Powiatu Żydaczów.



ZWIĄZEK LEGJONISTÓW.

Skład Członków Zarządu Okręgu Zw. Leg. Polskich we Lwowie, za rok 1934.

Prezes: Poseł Dr. Bronisław Wojciechowski, Dyr. Banku Naft.

Wiceprezesi: Dr. Jan Weryński. Nacz. Person. Kuratorjum O. S. L.; Mgr. Włodzimierz Demczyński, R-ca Magistratu, Lwów; Poseł Dr. Stanisław Ostrowski, prymarjusz Oddziału dermatologicznego.

Sekretarz: Marjan Rotter, Dyr. drukarni „Piller Neuman".

Skarbnik: Dr. Jan Szumski, Dyr. Ubezpieczalni Społecznej.

Bratnia Pomoc: Kierownik: Płk. Bolesław Pytel, redaktor naczelny czasopisma „Reduta".

Sekcja Budowy Domu Legj.: Kierownik: Kpt. Tadeusz Blicharski.

Sekcja Ekonomiczna: Kierownik: Prof. Dr. Teofil Seifert.

Sekcja Kulturalno-Oświatowa: Kierownik: Prof. Dr. Jan Rogowski, dyrektor VII gimn. państw.

Sekcja prasowa: Prof. Zygmunt Reis, redaktor „Biuletynu Legj.".

Członkowie Zarządu:

Dr. Gustaw Bruchnalski, Mjr. Konstanty Dzieduszycki, Marjan Łoziński, Włodzimierz Procajło, Mieczysław Pryma, Prof. Dr. Tadeusz Sulimirski, Prezes Koła T. S. L. im. Józefa Mączki.

Zastępcy Członków Zarządu:

Dr. Tadeusz Falkiewicz, Prof. Dr. Włodzimierz Mozołowski, Marjan Mysłakowski, Włodzimierz Nieprzewski, Jan Zajączkowski.

Komisja Rewizyjna:

Przewodniczący: Płk. Zygmunt Zygmuntowicz, Prezes Koła T. S. L. im. Marszałka Józefa Piłsudskiego.

Skład Członków Zarządu Oddziału Związku Leg. Pol. we Lwowie, za rok 1934.

Prezes: Zygmunt Schuster, Naczelnik Sądu.
P. O. Prezesa: Płk. Bolesław Pytel.
Wiceprezes: Kpt. Tadeusz Blicharski.
Sekretarz: Dr. Ludwik Trojanowski, sędzia.
Skarbnik: Kazimierz Bogdanowicz, em. Radca Sądu apel.
Bratnia Pomoc: Kierownik: Mjr. Antoni Glanowski.
Sekcja Ekonomiczno-Gosp.: Kierownik: Józef Gładysz, komisarz ziemski.
Sekcja Kultur.-Ośw.: Kierownik: Płk. Zygmunt Zygmuntowicz, prezes Koła T. S. L. im. Marsz. Józefa Piłsudskiego.
Sekcja Prasowa: Prof. Zygmunt Reis.
Sekcja Sportowa: Mjr. Jan Sroczyński.

Członkowie Zarządu:

Kpt. Stanisław Czaszka, Mgr. Włodzimierz Demczyński, Radca Magistratu, Lwów, Dyr. Rudolf Hofman, Kpt. Adam Prager, Włodzimierz Procajło, Inż. Tadeusz Skórkowski.

Zastępcy członków Zarządu:

Sędzia Wiktor Boczar, Zygmunt Degenstück, Kazimierz Gawlik, Alfred Ruebenbauer, Inż. Józef Suchy, Jan Wozaczyński.

ZWIĄZEK REZERWISTÓW

Zarząd i Komenda Okręgu we Lwowie
ul. Kurkowa 12, tel. 31-27.

Związek Rezerwistów jest organizacją pozostającą pod nadzorem władz wojskowych, a działa przez swoje organy: władzy i komendy.

Celem Z. R. jest utrzymanie w pogotowiu bojowem, sprawności fizycznej, wojskowej i psychicznej wszystkich tych obywateli, którzy przechodzą z Armji czynnej do szeregów Armji rezerwowej.

Ci obywatele mają być w szeregach Z. R. w dalszym ciągu szkoleni, tak pod względem wojskowym, jak i obywatelskim.

Teren działalności Z. R. obejmuje całą Rzeczpospolitą. Podział terenowy Związku dostosowuje się do organizacji wojskowego podziału Państwa.

Na terenie każdego Okręgu Korpusu istnieje Zarząd i Komenda Okręgu Z. R. Okręg Z. R. podzielony jest na powiaty, te zaś na Koła Z. R.

Koła mogą być zakładane na terenach gmin, w miastach wydzielonych na terenie dzielnic.

Zarząd Okręgu VI. Z. R. ma swą siedzibę we Lwowie. Na czele Zarządu Okręgu stoi prezes: Inż. Olszewski Antoni.

Zarządy powiatowe Z. R. istnieją we wszystkich miastach powiatowych województwa.

W szeregach Z. R. znaleźć się winni wszyscy obywatele, którzy przeszli przez szeregi Armji czynnej, gdyż wszyscy znaleźć mogą dla siebie pole do pracy tak wojskowej jak i obywatelskiej, a temsamem dalszego spełniania swych obowiązków względem Ojczyzny.

Wszelkich informacyj dotyczących wstępowania w szeregi Z. R. udziela Sekretarjat Zarządu Okręgu Z. R., Lwów, ul. Kurkowa 12, tel. 31-27.

ZWIĄZEK INWALIDÓW WOJENNYCH RZECZYPOSPOLITEJ POLSKIEJ

Zarząd Wojewódzki

Lwów, ul. Łyczakowska 27, I p., tel. 97-72.

Zarząd: Przewodniczący: Poseł mjr. Edwin Wagner, Lwów, ul. Kleparowska 27, tel. 89-56.
Wiceprzewodniczący: Mgr. Franciszek Bąkowski, Lwów, ul. Stryjska 22.
Skarbnik: Burmistrz Jan Drzewiński z Baranowa.
Sekretarz: Em. urzędnik Starostwa, Adolf Robak z Sanoka.
Członkowie: Edward Wancar z Przemyśla i Antoni Pieniążek z Przeworska.

Działalność Zarządu Wojewódzkiego Z. I. W. R. P. obejmuje terytorjalnie Województwo lwowskie, ogniw na terenie Województwa lwowskiego posiada Zarząd 56, zrzeszonych członków w ogniwach na terenie Województwa jest 20.000.

Celem Zarządu jest zorganizowanie wszystkich inwalidów wojennych i wojskowych, oraz pozostałych po poległych i po zmarłych inwalidach wojennych i wojskowych w jedną karną, twórczą organizację, której naczelnem hasłem jest „Dobro Państwa".

Urabianie członków na ofiarnych obywateli Państwa Polskiego. Obrona gospodarczych, moralnych i prawnych interesów inwalidów wojennych, wdów i sierót. Szczególniejsza piecza nad bardziej okaleczałymi inwalidami wojennymi, oraz nieletniemi sierotami po poległych i po zmarłych. Zorganizowanie odpowiedniego zaspokojenia potrzeb kulturalnych członków. 1582

Działalność Związku Ociemniałych Żołnierzy

na Województwa Małopolskie z siedzibą we Lwowie.

Małopolski Związek Ociemniałego Żołnierza „Spójnia" we Lwowie, obecnie Związek Ociemniałych Żołnierzy na Województwa Małopolskie, z siedzibą we



Lwowie, powołany został do życia uchwałą Zebrania konstytucyjnego, odbytego we Lwowie, dnia 11 lutego 1922 r. Inicjatorem zwołania tego Zebrania i temsamem założycielem Związku był p. mjr. Edwin Wagner, obecny Poseł na Sejm, oraz Prezes Zarządu Głównego Związku Ociemniałych Żołnierzy R. P. i Zarządu Głównego Związku Inwalidów Wojennych R. P. w Warszawie. W skład pierwszego Zarządu weszli jako przewodniczący: p. mjr. Edwin Wagner, oraz pp.: por. Stanisław Kłak, Teofil Musiał, Jan Metz i Jan Wrzeciono, jako członkowie.

W chwili powstania Związku położenie inwalidów ociemniałych w Małopolsce, było nad wyraz trudne. Raz z powodu niewykonywania Ustawy Inwalidzkiej, jak również dewaluacji ówczesnej waluty i kryzysu ekonomicznego w kraju. Powstający Związek zatem miał przed sobą ogromnie trudne zadanie tembardziej, że nie posiadał żadnych środków materjalnych. Jednak nowowybrany Zarząd nie zraził się tem i z całą energją, bez czyjejkolwiek pomocy, rozpoczął swą działalność.

Celem zebrania najkonieczniejszych środków materjalnych zwrócono się z odezwą do młodzieży szkolnej, nauczycielstwa m. Lwowa, oraz robotników Zagłębia Naftowego w Borysławiu. Odezwa znalazła żywy oddźwięk i kasa Związku miała pierwsze wpływy od tych, których serca nie przepełnił jeszcze egoizm powojenny, oraz tych, którzy wśród znojnej pracy i trudnych warunków życia, najlepiej odczuli ciężkie położenie ociemniałych żołnierzy.

Jakkolwiek pierwsza akcja składkowa rezultaty dała pomyślne, Zarząd Związku uważając, że działalności Organizacji nie można oprzeć jedynie na ofiarności społeczeństwa, podjął zadanie uruchomienia przedsiębiorstw handlowych, które pozwoliłyby Organizacji być samowystarczalną.

W jesieni 1923 r. Zarząd Związku otrzymał koncesję i uruchomił we własnym zakresie hurtownię tytoniową, do dziś prosperującą we Lwowie. Z rozpoczęciem prac działu handlowego utworzono spółdzielnię handlową, która obęła prowadzenie hurtowni, jak również następnie otrzymanych hurtowni spirytusowych w Zborowie i Podhajcach.

Mając zepewnione skromne źródła stałego dochodu, Zarząd Związku mógł pospieszyć z doraźną pomocą swym członkom, i to w razie choroby, lub innego nieszczęścia, a przedewszystkiem ułatwiał zakładanie własnych warsztatów pracy, starając się o koncesje monopolowe i t. d

Wśród najrozmaitszych udogodnień dla swoich członków, Zarząd Związku wyjednał we wszystkich miastach Małopolski prawo bezpłatnego przejazdu tramwajami dla ociemniałych inwalidów. Również, by dostarczyć godziwej rozrywki, udało się uzyskać w teatrach miejskich we Lwowie prawo bezpłatnego wstępu.

Dnia 25. IV. 1925 r. odbył się we Lwowie Walny Zjazd Członków Związku, który dał dowód wartości dotychczasowej pracy Związku. Zgorzkniali pod wpływem ciężkich warunków egzystencji, ociemniali inwalidzi z całej Małopolski i Śląska Cieszyńskiego na Zjeździe tym dali dobitny wyraz temu, że sytuacja życiowa uległa znacznej poprawie, a Zjazd jako całość, był wielką manifestacją lojalnych uczuć obywatelskich wobec Rządu i poczucia narodowego żołnierzy, którzy rozumieją, za jaką sprawę ofiarę swą ponieśli.

Na Zjeździe tym powołano do życia nowy Zarząd, w następującym składzie: pp. por. Stanisław Kłak, Prezes, oraz Antoni Siracki, Józef Kaczorowski, Marjan Czerwiński, Antoni Nowak i Stan. Schleiss. W uznaniu położnych zasług ustępującego Przewodniczącego p. mjr. Wagnera mianowano Prezesem Honorowym.

Następny okres działalności Związku cechuje dalszy rozwój. Związek pokonywa szereg trudności ekonomicznych, rozszerza dział handlowy, m. i. zyskuje koncesję na prawo ustawiania krzeseł w ogrodach m. Lwowa i miejscu kuracyjnem Jaremcze. Przedsiębiorstwa te uruchamia we własnej administracji.

Zwiększenie dochodów Związku daje możność rozszerzenia zakresu świadczeń na rzecz członków, którzy korzystają z coraz wydatniejszej pomocy Związku. M. i. Związek przystępuje do wspólnego letniska wraz z dwoma Organizacjami regjonalnemi i wysyła do Ziemnic Nowych swych członków **celem poratowania ich zdrowia.**

Rozumiejąc doniosłość radjofonji w życiu ociemniałego, dzięki której każdy odepchnięty od życia siłą swego

kalectwa, może do pełni życia powrócić, Zarząd Związku z własnych funduszów rozpoczął akcję zaopatrywania ociemniałych żołnierzy w aparaty radjowe.

Dążąc do scentralizowania akcji na terenach ustawodawczym i rządowym, Zarząd Związku wraz z innymi dwoma Związkami: bydgoskim i warszawskim stworzył „Stowarzyszenie Ociemniałych Żołnierzy R. P.", obecnie Zarząd Główny Związku Ociemniałych Żołnierzy R. P. w Warszawie.

Dnia 21. X. 1928 r. odbył się w Krakowie II. Walny Zjazd członków Związku, którego podniosły charakter może być przykładem dla wszystkich organizacyj społecznych. Zjazdem zainteresował się Rząd R. P., którego przedstawiciele, uznając wzorową pracę Organizacji i jej ustosunkowanie się do Państwa, wzięli udział w Zjeździe osobiście, lub też nadesłali depesze.

Pan Prezydent R. P., prof. Mościcki nadesłał następującą depeszę:

„Jeżeli na miarę zasługi przyjąć wielkość ofiary osobistej, złożonej na ołtarzu Ojczyzny, to Wy, drodzy ociemniali żołnierze oddaliście Polsce więcej — niż ktokolwiek inny z żyjących. Ojczyzna wie o tem — wdzięczność Wam swoją okazywać powinna zawsze w postaci szczególnej opieki i pieczy. Polecam przedłożyć sobie relacje z przebiegu Zjazdu, któremu życzę z całego serca jaknajlepszych wyników".



Depesza p. Marszałka Józefa Piłsudskiego:

„Zebranym w dniu dzisiejszym w Krakowie żołnierzom ślę pozdrowienia serdeczne i moje najlepsze życzenia".

W uznaniu owocnej pracy Walny Zjazd jednogłośnie powołał na Przewodniczącego ponownie p. por. Stanisława Kłaka. W skład Zarządu weszli pp.: Stanisław Schleiss, Antoni Siracki, Ksawery Zięba i Marjan Czerwiński, oraz jako zastępcy pp.: por. Andrzej Wołoszczak, Antoni Pięciak, Kazimierz Piasecki, Jan Sora i Jan Metz, zaś w skład Komisji Rewizyjnej weszli pp.: kpt. Jan Silhan, Antoni Taduch i Edward Wancar.

W dniu 23. X. 1932 r. Zarząd Związku zwołał do Lwowa III zkolei Walny Zjazd pod protektoratem Pana Prezydenta R. P. prof. Mościckiego i Pierwszego Marszałka Polski Józefa Piłsudskiego, przypadający w dziesięcioletnią rocznicę powstania tegoż Związku, który tak rozmiarami, jak również wzięciem udziału społeczeństwa lwowskiego, przewyższył poprzednie dwa zjazdy, dając temsamem dowód wielkiej żywotności tej Organizacji, oraz życzliwości Władz wojskowych, cywilnych, jak też Organizacyj i całego społeczeństwa.

Prezesem Związku wybrany został dotychczasowy, p. por. Stanisław Kłak, a w skład Zarządu weszli pp.: Ksawery Zięba, jako sekretarz, Wilhelm Bogucki, jako wice-sekretarz, kpt. Jan Grohman, jako skarbnik, oraz członkowie Zarządu pp.: Kazimierz Piasecki, Antoni Szynajowski, Antoni Siracki, Antoni Taduch, Edward Wancar, w skład Komisji Rewizyjnej pp.: kpt. Jan Silhan, jako Przewodniczący, oraz Dr. Marjan Wagner i mjr. Adolf Twardowski.

Pan Prezydent R. P. prof. Ignacy Mościcki, doceniając znaczenie Organizacji ociemniałych żołnierzy, oraz jej dotychczasowy dorobek, nadesłał depeszę następującej treści:

„Bohaterskim synom, którzy najcięższą ofiarę złożyli na cześć umiłowanej Ojczyzny, którzy brzemię to wloką, nie uginając się przez resztę życia — ślę życzenia, aby Bóg Miłosierny dodał siły i hartu w dalszem znoszeniu ciężkiego losu i aby pozwolił czerpać stałą pociechę z ich przeżyć, poświęconych najpiękniejszym ideałom".

Wielokrotnie zwiększony budżet Związku, który przekroczył pod koniec jego dziesięciolecia zł. 100.000, pozwolił mu na odpowiednio wydatną rozbudowę wszechstronnej akcji opiekuńczej. Do poprzednio prowadzonych akcyj zaopatrzeniowych, pomocy przy staraniach o koncesje indywidualne i ich uruchamianiu, do udzielania zapomóg i pożyczek, przybyły w tym czasokresie akcje nowe, jak dalsze zaopatrywanie w aparaty radjowe, prowadzona bibljoteka w specjalnem piśmie dla ociemniałych Braillé-a, psy przewodniki, oraz inne

uprzystępnione dla ogółu ociemniałych żołnierzy, dzięki staraniom ich centrali, a więc: akcja zdrowotna, która w tym okresie dzięki wspólnym wysiłkom osiąga szczytowy punkt rozwoju. Oprócz wzorowo urządzonego letniska — „Letnisko Ociemniałych Żołnierzy R. P." w Ziemnicach Nowych, pow. Kościan, pod protektoratem Pana Prezydenta R. P. prof. Mościckiego, powstało w r. 1930 letnisko pod nazwą: „Dom Zdrowia" Związku Stowarzyszeń Ociemniałych Żołnierzy R. P. w Zakopanem, pod protektoratem Prezesa Federacji Polskich Związków Obrońców Ojczyzny Pana Gen. Dr. Romana Góreckiego i mające charakter sanatorjum, stoją do bezpłatnej dyspozycji członków i ich rodzin, potrzebujących wypoczynku lub leczenia. Indywidualną opiekę zdrowotną natomiast nad członkami i ich rodzinami, na mocy specjalnej umowy zawartej przez Związek Stowarzyszeń Ociemniałych Żołnierzy R. P. z Ogólno-Państwowym Związkiem Kas Chorych, wykonują lekarze tej instytucji na koszt Związku. Ubezpieczenie członków rozrzerzono, prócz tego także i na wypadek śmierci, a to dzięki ofiarności Federacji Polskich Związków Obrońców Ojczyzny, pod przewodnictwem p. gen. Dr. Góreckiego, która opłaca w P. K. O. składki ubezpieczeniowe za wszystkich ociemniałych żołnierzy należących do Organizacji ociemniałych. Członkowie Związku korzystają wreszcie z ulg kolejowych, z opieki Władz, na podstawie specjalnie im przez Ministerstwo Spraw Wewnętrznych przyznanej odznaki sanitarnej i są zaopatrywani w narzędzia pracy, maszyny do pisania i zegarki, oraz korzystają z wielu innych świadczeń.

Związek zgodnie zresztą z ogólną tendencją innych Związków regjonalnych nie pomija żadnej sposobności, aby wpłynąć na podniesienie kulturalnego poziomu swych członków i ich uświadomienia obywatelskiego. Wyniki osiągnięte w tym kierunku, tak przez oddziaływanie indywidualne, jak i na cały ogół podczas wspólnie spędzanych w letniskach wakacyj, podczas walnych zjazdów i uroczystości państwowych, tudzież przez wspólny, na wysokim poziomie utrzymany organ prasowy — „Ociemniały Żołnierz", redagowany przez p. kpt. Mikołaja Wroczyńskiego, podnoszą jeszcze bardziej tak znaczne zasługi społeczne Związku.

Dzięki niesłabnącej energji w swej pracy, Związek stał się największem ogniwem, liczącem 320 członków i skupiającem w sobie niemal wszystkich towarzyszy niedoli, zamieszkałych na terenie województw małopolskich.

Związek w czasie swego istnienia otrzymał dwa legaty od śp. Marji Dwornikiewiczowej na zł. 1.000 i śp. Marji z Kleinów Jaworskiej na 300 dolarów ameryk.

W ostatnich 2 latach stan gospodarczy Organizacji ze względu na wzmagający się kryzys ekonomiczny pogorszył się, a w związku z rewizją aktów inwalidzkich, zarządzoną przez Ministerstwo Opieki Społecznej, stosunkowo dość pokaźna liczba członków pozbawioną została zaopatrzenia inwalidzkiego ze strony Skarbu Państwa, a oprócz tego wielu członkom zaopatrzenie to zostało obniżone mimo tego, iż stan kalectwa nie uległ żadnej zmianie, co w znacznym stopniu przyczyniło się do pogorszenia sytuacji materjalnej jego członków, jak również spowodowało, iż fundusze, jakimi Związek rozporządzał, musiały być zużyte na przyjście przedewszystkiem z pomocą materjalną tym członkom, którzy pozbawieni zostali zaopatrzenia, jak również i tym, którym zaopatrzenie to zmniejszono.

I w dobie obecnej Zarząd Związku musi dokładać wiele starań, idących w tym kierunku, by członków swych ratować od skrajnej nędzy, w jakiej się znaleźli.

Oprócz obrony gospodarczej swoich członków, dążeniem Związku jest, aby ociemniały żołnierz, który przez ofiarę utraty wzroku dał dowód, że był wzorowym żołnierzem i w życiu pokojowem Państwa, mimo trudnych warunków materjalnych, w jakich się przeważna część członków znajduje, był czynnym członkiem społeczeństwa i wzorem obywatela. 1488

BEZPARTYJNY BLOK WSPÓŁPRACY Z RZĄDEM

Sekretarjat Wojewódzki

Lwów, ul. Kopernika 9, tel. 33-42, 90-67.

Rada Wojewódzka BBWR.: Prezes: Dr. Aleksander Domaszewicz, ul. Kopernika 9, I p.

Sekretarjat Wojewódzki BBWR.: Kierownik: poseł Władysław Wojtowicz, ul. Kopernika 9, I p., tel. 33-42, 90-67.

Rada Grodzka BBWR. Lwów Miasto: Prezes Dr. Zdzisław Stroński, sekretarz: Eustachy Czerwiński, ul. Sykstuska 10, tel. 75-76.

Związek Młodzieży Ludowej i Rolniczej — Zarząd Główny: Prezes: poseł Władysław Wojtowicz, ul. Kopernika 9, I p., tel. 33-43, 90-67.

POLSKIE TOWARZYSTWO POLITECHNICZNE

Lwów, ul. Zimorowicza 9, tel. 26-60.

Polskie Towarzystwo Politechniczne, założone w r. 1877, mieści się we własnym domu, przy ul. Zimorowicza 9, tel. 26-60. Towarzystwo utrzymuje czytelnię, bibljotekę i wydaje własny dwutygodnik p. t.: „Czasopismo Techniczne", tel. Redakcji i Administracji: 26-60.

Zarząd Towarzystwa spoczywa w rękach Wydziału Głównego, z prezesem Inż. Stanisławem Rybickim i wiceprezesami: Rektorem Prof. Dr. Ottonem Nadolskim i Inż. Pawłem Prachtlem-Morawiańskim. Nadto wchodzą w skład Wydziału Głównego: Redaktor „Czasopisma Technicznego": Prof. Inż. Emil Bratro, skarbnik: Inż. Edward Bronarski, sekretarze: Inż. Stanisław Kozłowski, Inż. Zygmunt Marynowski, Inż. Adam Heyda, administrator domu: Prof. Inż. Dyonizy Krzyczkowski, pozatem Dr. Inż. Witold Aulich, Dr. Inż. Mieczysław Besaga, Inż. Fryderyk Blum, Inż. Gustaw Chmielewski, Inż. Tytus Laskiewicz, Prof. Dr. Inż. Maksymiljan Matakiewicz, Prof. Inż. Witold Minkiewicz, Inż. Andrzej Nosowicz, Inż. Antoni Tomaszewski i Prof. Inż. Kazimierz Zipser.

Towarzystwo posiada trzy Oddziały prowincjonalne: w Stanisławowie (prezes Inż. Tad. Makulski), w Przemyślu (prezes Inż. Stanisław Pollak) i w Tarnowie (prezes Inż. Robert Brosch), oraz sekcje naukowe, a mianowicie: Sekcja ogólna (prez. Inż. P. Prachtel-Morawiański), Sekcja hydrotechniczna (prezes Inż. F. Blum), Sekcja drogowa (prezes Inż. L. Ciechanowicz), Sekcja mechaników (prezes Inż. Prof. Hauswald), Sekcja elektrotechniczna (prezes Prof. Dr. Sokolnicki), Sekcja geodetów (prezes Prof. Inż. K. Weigel), Sekcja automobilowo-awjatyczna (prezes Prof. Inż. S. Łukasiewicz) i Sekcja organizacji pracy (prezes Prof. Inż. E. Hauswald).

Związek Stowarzyszeń Zarobkowych i Gospodarczych
we Lwowie, ul. Cłowa 2. Tel. 15-68 1487

Z wyjątkiem miesięcy letnich odbywają się w Towarzystwie w każdą środę zebrania, na których członkowie Tow. i zaproszeni goście wygłaszają referaty naukowe z różnych dziedzin techniki.

LWOWSKIE TOWARZYSTWO WŁAŚCICIELI REALNOŚCI

Lwów, ul. Halicka 21, II p., tel. 40-26.

Zarząd Towarzystwa:

Prezes: Dr. Teodor Bałłaban.
Zastępcy prezesa: Dr. Kornel Paygert, Dr. Władysław Stesłowicz, Dr. Józef Westreich.
Sekretarz: Dr. Albert Samuely.
Zastępca sekretarza: Dr. Stanisław Moszkowicz.
Skarbnik: Aleksander Elster.
Zastępca skarbnika: Jan Andraszek.
Członkowie: Stefan Baczewski, Zygmunt Bick, Dr. Stefan Bobowski, Włodzimierz Czarnecki, Inż. Kazimierz Dziakiewicz, Jakób Eile, Maurycy Igel, Marjan Krauss, Inż. Marjan Krykiewicz, Emil Kwiatkowski, Dr. Abraham Landes, Kazimierz Maksymowicz, Inż. Władysław Matzke, Dr. Bruno Pokorny, Inż. Bernard Pordes, Dr. Józef Reinlender, Antoni Rozwadowski, Dr. Alfred Sander, Lipa Schutzman, Aleksander Ulm, Dr. Franciszek Zakrejs.
Komisja Rewizyjna: Dr. Józef Gidlewski, Emil Krug, Maurycy Mund, Franciszek Żmudziński.
Sąd Polubowny: Dr. Mikołaj Bilik, Dr. Rudolf Brejter, Dr. Juljusz Franzos, Emanuel Gleicher, Dr. Włodzimierz Mochnacki, Dr. Jan Porayński, Dr. Salomon Reiss, Edmund Riedl, Dr. Jan Rucker. 1162

KONGREGACJA KUPIECKA WE LWOWIE

ul. Halicka 19, tel. 23-52.

Kongregacja Kupiecka we Lwowie, jako organizacja zawodowa, sięga tradycją 260 lat, ponieważ wyłonioną została z założonego w roku 1673 stowarzyszenia „Bractwo Młodzieży Kupieckiej". Celem organizacji jest staranie się o dobro i obronę interesów kupiectwa chrześcijańskiego w Polsce, popieranie jego rozwoju na polu zawodowem, gospodarczem i kulturalnem.

W praktyce działalność Kongregacji przejawia się w pracy w Sekcjach branżowych i Sekcjach: Szkolnej, Zakładania Sklepów, Wzajemnej Doraźnej Pomocy na wypadek śmierci i Gospodarczej.

Staraniem i kosztem Kongregacji Kupieckiej utrzymywana jest Publiczna Dokształcająca Szkoła Handlowa, obejmująca 3 klasy i kształcąca około 300 uczniów rocznie.

Wspólnie z Krakowską Kongregacją Kupiecką wydaje dwutygodnik handlowy „Kupiec Polski".

Członków liczy Kongregacja przeszło 300, a zarząd jej stanowi prezydjum wyłonione z wydziału złożonego z 24 członków.

Prezydjum:

Prezes: Jan Kanty Pfau.
I. Wiceprezes: Juljan Schayer.
II. Wiceprezes: Kazimierz Maksymowicz.
III. Wiceprezes: Stanisław Kistryń.
Skarbnik: Zenon Grocholski.
Sekretarz: Tadeusz Witek.
Zastępca sekretarza: Tadeusz Górski.

Członkowie Kongregacji Kupieckiej we Lwowie.

Aczkiewicz Władysław, Lwów, ul. Gródecka 55-57, tel. 83-19, instrumenty muzyczne.
„Atis" Sp. z o. o., Lwów, ul. Kopernika 4, tel. 42-12, samochody i akcesorja.
Stachiewicz i Abrysowski, pl. Halicki 12, tel. 30-70, towary tekstylne.
Augustyn M. A., Lwów, ul. Rutowskiego 7, tel. 49-46, futra.
Baczewski J. A., Lwów, Rynek 31, tel. 16-52, wódki i likiery.
Bałoń Rudolf, „Marysieńka", Lwów, ul. Piłsudskiego 5, tel. 50-45, towary spożywcze.
Barwik i Borzemski, Lwów, ul. Kopernika 18, tel. 18-60, aparaty i przybory fotograficzne i radjowe.
Błocki Bolesław, Lwów, ul. Akademicka 12, tel. 33-27, płótna i bielizna.
Bohosiewicz Bogdan, Lwów, ul. Hetmańska 6, tel. 21-02, perfumerja.
Bonk Juljan, Lwów, ul. Kołłątaja 5, tel. 12-80, 83-20, hurtownia towarów żelaznych.
Borowski Stanisław, Lwów, pl. Marjacki 1, tel. 6-10, kawiarnia i restauracja.
Bruliński Stanisław, Lwów-Kleparów, ul. Warszawska 46, towary spożywcze.
Bujak Jan, Lwów, ul. Kopernika 4, tel. 18-34, aparaty i przybory fotograficzne i radjowe.
Buszek Władysław, Lwów, ul. Akademicka 6, tel. 18-48, zakład jubilerski.
Borecki Marjan, Tarnopol, tel. 228, towary spożywcze, farby i nasiona.
Bursztyn Jakób, Lwów, ul. Pełczyńska 8, towary spożywcze.
Bereżański Jan, Lwów, ul. Kleparowska 25 b, restauracja i mleczarnia.
Bednarczuk Marja, Lwów, ul. Szeptyckich 30, towary spożywcze.
„Bekate" Sp. z o. o., Lwów, ul. Zyblikiewicza 13, tel. 95-01, samochody.
Chladek Franciszek, Lwów, Rynek 45, tel. 43-08, towary żelazne i gospodarcze.
Chomicka Bronisława, „Liturgja", Lwów, ul. Kopernika 9, tel. 47-55, dewocjonalja.
Cieśliński Tadeusz, Przemyśl, ul. Kolejowa 3, tel. 46, skład win i tow. kolonjalnych.
Czajkowski Zygmunt, Lwów, Rynek 26, drobiazgi damskie.
Czanerle Władysław, Lwów, ul. Zyblikiewicza 29, cukiernia.
Cwetler Tadeusz, Lwów, pl. Marjacki 8, tel. 38-48, skład sukna.
Dumyn Eustachy, Lwów, ul. Zimorowicza 17, tel. 88-06, towary spożywcze.
„Eshape", Lwów, ul. Łyczakowska 27, tel. 4-69, samochody i akcesorja.
„Ekonomja" Spółdz. Funkcj. P. K. P., Lwów, ul. Gródecka 127, tel. 35-64, towary spożywcze.
Friedman Leopold, Lwów, ul. Długosza 21, towary spożywcze.
Georgeon Leon, Lwów, ul. Ruska 1, tel. 67-27, instrumenty chirurgiczne.
Gojawiczyński Antoni, Lwów, ul. Kopernika 20, tel. 28-18, drukarnia.
Górniak M. i Chruszczewski R., Lwów, ul. Akademicka 3, galanterja męska.
Górski Tadeusz, Lwów, pl. Marjacki 5, tel. 24-33, galanterja męska.
Górski Michał, Lwów, ul. Tarnowskiego 57, tel. 58-40, towary spożywcze.
Grocholski Zenon, Lwów, ul. Wałowa 5, tel. 30-30, skład sukna.
Gubrynowicz i Syn, Lwów, ul. Rutowskiego 9, tel. 28-81, księgarnia.
Gustowicz Tadeusz, Lwów, ul. Zimorowicza 16, tel. 29-67, agentura handlowa.
Gorgolewski Roman, Lwów, ul. Działyńskich 9, tel. 39-70, agentura handlowa.
Gawron Katarzyna, Lwów, ul. Na Bajki 7, sprzedaż nafty.

Gawlikowski Tadeusz, Lwów, ul. Łyczakowska 47, towary galanteryjne i drobiazgi.
Hanuszkiewicz Włodzimierz, Lwów, Rynek 45, tel. 71-51, towary spożywcze i kolonjalne.
Hawranek Edward, Lwów, pl. Marjacki 10, tel. 5-95, artykuły papiern. piśmienn.
Hecker Józef, Lwów, pl. Marjacki 5, tel. 54-18, agentura handlowa.
Hegedüss Franciszek, Lwów, ul. Kętrzyńskiego 17, tel. 28-43, towary spożywcze.
Hegedüss Ludwik, Lwów, ul. Kopernika 11, tel. 26-09, 30-32, kilimy, wyroby koszykarskie i ludowe.
Höflinger Jan i Ska, Lwów, ul. Asnyka 9, tel. 6-35, fabryka czekolady.
Homola Karol (Jan Wallach i Syn), Lwów, Rynek 33, tel. 47-16, sukna, tekstylja.
Hoszowski Ludwik, Lwów, ul. Akademicka 3, tel. 6-69, skład farb i perfum.
Ichniowski Franciszek, Lwów, ul. Zimorowicza 1, tel. 26-38, wytwórnia i sprzedaż wędlin.
Inasińska Helena, Lwów, ul. Leona Sapiehy 65, towary spożywcze.
Iżycki Włodzimierz, Lwów, ul. Kopernika 3, tel. 6-00, magazyn i pracownia pościeli.
Jamiński Antoni, Lwów, ul. Szajnochy 2, tel. 78-76, artykuły papiern. piśmienne.
Jankowski Bolesław, Lwów, ul. Czarnieckiego 2, broń i amunicja myśliwska.
Jaroszewski Bolesław, Lwów, ul. Romanowicza 9, antyki, dzieła sztuki.
Jarymowicz Józef („Morskie Oko"), Lwów, ul. Klementyny Tańskiej 3, tel. 44-42, restauracja.
Jarzyna Jan, Lwów, pl. Marjacki 4, jubilerstwo.
Jasiński Kazimierz („Orzeł Biały"), Lwów, L. Sapiehy 19, tel. 70-86, artykuły papier. piśmienne.
Jankowski Karol i Syn, Lwów, Rynek 32, tel. 30-17, fabr. skład sukna.
Jasiński Władysław, Truskawiec, towary spożywcze, restauracja.
Jürgens Władysław, Stanisławów, ul. Potockiego 1, farby, materjały i przybory gospodarskie.
Kadernóżka Jan, Lwów, ul. Rutowskiego 11, tel. 23-89, agentura handlowa.
Kafka Marjan, Lwów, ul. Kopernika 3, tel. 26-72, towary spożywcze, restauracja.
Kahanek Aleksander, Lwów, ul. Fredry 4 a, tel. 52-52, artykuły papiern. piśmienn.
Kaim Konrad i Syn, Lwów, ul. Kopernika 11, tel 20-45, fortepiany, gramofony.
Kalczyński Roman, Lwów, ul. Halicka 21, tel. 1-67, porcelana, towary żelazne i naczynia kuchenne.
Kapuściński Andrzej, Lwów, ul. Chmielowskiego 8, tel. 71-59, towary spożywcze.
Kistryn Stanisław, Lwów, ul. Halicka 21, tel. 28-19, drobiazgi damskie.
Klimowicz Teodor, Lwów, pl. Halicki 14, tel. 7-53, kwieciarnia.
Koleżański Józef, Lwów, ul. Batorego 34 a, tel. 83-81, drogerja, perf., farby.
Koloński Jan, Lwów, ul. św. Zofji 15, tel. 61-44, towary spożywcze, restauracja.
Koniewicz A. i Syn, Lwów, ul. Batorego 12, tel. 76-00, wyroby koszyk., zabawki.
Kościuk Marjan, Lwów, ul. Szajnochy 2, naczynia kuchenne.
Kotowicz Józef, Lwów, Rynek 25, tel. 63-34, wytwórnia i sprzedaż wędlin.
Kozioł M i S., Lwów, ul. Dominikańska 3, tel. 54-30, winiarnia.
Krawiański F. i Ska, Lwów, pl. Marjacki 8, tel. 28-66, artykuły papiern. piśmienne.
Kroczyński Edmund, Lwów, ul. Zyblikiewicza 35, drogerja, farby.
Krupiński Karol, Nowy-Lwów, towary spożywcze i kolonjalne.
Kuźniewicz Wincenty, Lwów, ul. Kopernika 5, tel. 47-84, przedst. czekol.
Kaczmarczykowa Kazimiera, Lwów, pl. Kapitulny 8, dewocjonalja.
Koszeliński Ludwik, Lwów, ul. Kopernika 2, tel. 75-30, porcelana i szkło.
Krämer Jan, Lwów, ul. Piłsudskiego 12, tel. 56-00, towary kolonjalne.
Kasprowicz i Wąsowicz, Stryj, towary spożywcze.
Kędlarski Stanisław, Trembowla, towary spożywcze.
Kysiak T. i Synowie, Lwów, pl. Smolki 4, tel. 40-09, meble i tapicerstwo.
Kostrakiewicz Władysław, Stanisławów, wina i towary kolonjalne.
Karolewicz Marjan, Lwów, ul. Halicka 7, tel. 93-74, towary spożywcze.
Konopasek Józef Jan, Lwów, ul. Potockiego 44, towary spożywcze.
Lewicki Kazimierz, Lwów, pl. Marjacki 10, tel. 29-15, porcelana i szkło.
Lewicki Mikołaj, Lwów, ul. Zyblikiewicza 2, tel. 16-13, towary kolonjalne, restauracja.
Linttner Kazimierz, Lwów, Rynek 9, tel. 35-83, wędliny i restauracja.
Litwinowicz Marja, Lwów, ul. Halicka 21, tel. 15-35, towary bławatne.
Lödl Adolf, Lwów, ul. Potockiego 32, towary spożywcze.
Leśniakowski Stanisław, Lwów, ul. Chorążczyzny 10, tel. 21-80, artykuły elektrotechniczne.
Legeżyński Kazimierz, Lwów, ul. Zimorowicza 16, tel. 41-02, introligatornia.
Łopuszański Alfons, Lwów, pl. Marjacki 8, tel. 16-16, drogerja, perfum., farby.
Makarowski Karol, Lwów, ul. Batorego 12, drogerja, perfum., farby.
Maksymowicz Kazimierz, Lwów, ul. Sokoła 1, tel. 27-75, towary kolonjalne, restauracja.
Mann Rudolf, Lwów, ul. Rutowskiego 6, bandaże.
„Maraton" Ska z o. o., Lwów, ul. Akademicka 22, tel. 30-23, przybory sportowe.
Matwijowski Leon, Lwów, ul. Chorążczyzny 8, tel. 40-11, meble, tapicerstwo.
Medwecki Karol, Lwów, ul. Batorego 34, tel. 34-05, agentura handlowa.
Meinl Juljusz S. A., Lwów, ul. Akademicka 2, tel. 35-38, towary kolonjalne.
Mensik Alfons, Lwów, ul. Wałowa 11, tel. 25-53, towary żelazne i naczynia kuchenne.
Mihułowicz Dyonizy, Lwów, ul. Kętrzyńskiego 26, tel. 59-19, węgiel, koks.
Mikolasch Piotr i Ska, Lwów, ul. Kopernika 1, tel. 26-28, drogerja, perfumerja, farby.
Moor A. i Stachowicz J., „Zakopane", Lwów, ul. Akademicka 24, tel. 8-77, towary spożywcze, kolonjalne, restauracja.
Motylewski i Terich, Lwów, pl. Marjacki 1, tel. 47-44, galanterja męska.
Müller Marcin, Lwów, pl. Halicki 14, galanterja męska.
Musiałowicz Władysław, Lwów, ul. Akademicka 18, tel. 10-37, towary spożyw. kolonjalne.
Małopolski Bank Kupiecki, Lwów, ul. Wałowa 5, tel. 8-64.
Majwald Stanisław, Lwów, ul. Sobieskiego 9, drobiazgi damskie.
Maziarz Józef, Lwów, ul. Halicka 18, drobiazgi damskie.
Majchrowiczowa Julja, Lwów, ul. Kętrzyńskiego 24, tel. 83-69, towary spożywcze.

Molenda Edward, Przemyśl, pl. Konstytucji 6, towary spożywcze.
Masełko Jakób, Lwów, ul. L. Sapiehy 25, tel. 11-42. towary spożywcze, kolonjalne.
Makarski Franciszek, Lwów, ul. Tarnowskiego 95, tel. 86-36, towary spożywcze.
„Medicus", Lwów, ul. Łyczakowska 3, tel. 82-61, instrumenty medyczne.

Neuster Dorota, Lwów, ul. Łyczakowska 1, artykuły piśmien. papiernicze.
Nowak Józef, Lwów, pl. Marjacki 6, tel. 69-54, płótna i bielizna.
Nowak Józef, Lwów, pl. Halicki 3, tel. 18-97, 79-12, wędliny, restauracja.
Nowosielski Tadeusz, Lwów, ul. Supińskiego 9, tel. 58-80, agentura handlowa.

Olech Mikołaj, Lwów, ul. św. Mikołaja 9, tel. 24-13, towary spożywcze i kolonjalne.
Orzechowski Franciszek, Lwów, Rynek 29, tel. 25-55, towary bławatne.
Onyśko Aleksander, Lwów, ul. Halicka 20, tel. 69-75, porcelana i szkło.

Paczosiński Adam Dr., Lwów, ul. L. Sapiehy 26, tel. 3-09, zastępstwa.
Paszanda Karol, Lwów, ul. Piłsudskiego 16, tel. 51-87, towary żelazne, naczynia kuchenne.
Pawlik Stefan, Lwów, Rynek 42, tel. 43-09, towary spożywcze, kolonjalne.
Pawłowski Jan, Lwów, pl. Marjacki 7, tel. 25-52, galanterja i drobiazgi damskie.
Pfützner Adolf i S-wie, Lwów, ul. Słowackiego 4, tel. 20-75, artykuły laboratoryjne.
Pilaciński Piotr, Lwów, ul. Lwowskich Dzieci 10, sprzedaż nafty i benzyny.
Pirkel Bogumił, Lwów, ul. Akademicka 3, artykuły optyczne.
Piniacz Stanisław, Lwów, ul. Syktsuska 33, tel. 47-60, towary spożywcze.
Pollak Kazimierz, Lwów, ul. Kordeckiego 36, tel. 88-96, towary spożywcze.
Pfau Jan Kanty, „Hurtownia Tekstylna", Rynek 30, tel. 44-11, sukna i towary bławatne.
Pstrucha Karol, Lwów, ul. Halicka 11, obuwie.

Ralski Ludwik, Lwów, ul. Rutowskiego 7, tel. 18-58, sukna.
Riedl Edmund, Lwów, ul. Rutowskiego 3, tel. 4-12, towary kolonjalne, wina, nasiona.
„Roma", Lwów, ul. Akademicka 25, tel. 14-57, kawiarnia.
Rucker Jan Dr., Lwów, ul. 29 Listopada 20, tel. 22, przemysłowiec.

Sapak Augustyn (Antoni Kafka), Lwów, ul. Halicka 4, kapelusze i czapki.
Schayer K. i J., Lwów, ul. Akademicka 5, b. kupiec.
Schex i Stenzel (Marjan Zalipka), Lwów, ul. Sykstuska 2, tel. 34-30, artykuły papiern. piśmien.
Scoot G. i Pawłowski L., Lwów, ul. Akademicka 5, tel. 8-76, przybory sportowe.
Siwek Bracia, Lwów, ul. Kopernika 3, tel. 42-44, meble.
Skorodecki Ferdynand, Lwów, ul. Kilińskiego 4, tel. 33-97, towary spożywcze, kolonjalne.
Skrzypek Leon Teodor, Lwów, ul. Halicka 4, tel. 44-70, obuwie.
Solecki Leonard, Lwów, ul. Batorego 2, tel. 43-11, towary spożywcze, kolonjalne.
Spang Michał (Zofja Teliczek), Lwów, ul. Akademicka 6, tel. 34-41, towary spożywcze, restauracja.
Stadtmüller Ryszard, Lwów, Rynek 34, tel. 47-46, wina.
Starzewscy Bracia, Lwów, ul. Halicka 6, tel. 30-77, płótna i bielizna.
Stępkowicz Stanisław, Lwów, pl. Kapitulny 1, tel. 48-50, futra.
Stoiński Bronisław, Lwów, ul. Legjonów 1, tel. 32-77, perfumerja.
Stowarzyszenie Chrześcijańskich Kupców Detajlistów, Lwów, ul. Friedrichów 10.
Sudhoff Jan, Lwów, ul. Akademicka 8, tel. 14-54, drogerja, perfumerja, farby.
Swięs Jan, Lwów, ul. Rutowskiego 7, tel. 72-59, artykuły piśmienn. papiern.
Switlik Władysław, Lwów, ul. Św. Zofji 22, towary spożywcze.
Szlęzak Andrzej, Lwów, ul. Trybunalska 3, tel. 55-70, art. gospodarskie, nasiona.
Szlęzak Jan, Lwów, ul. Głęboka 12, towary spożywcze.
„Sarmacja", Szulc Władysław, Lwów, ul. Akademicka 8, tel. 48-74, artykuły piśmien. papiern.
Scherff Zdzisław, Lwów, ul. Żyblikiewicza 13, tel. 35-04, przybory fotograficzne i sportowe.
Sklep Ochronki Polskiej, Bolechów, towary spożywcze, galanterja, księgarnia.
Soldat Tadeusz, Lwów, ul. Częstochowska 19, towary spożywcze.
Szancer Antoni, Lwów, pl. Trybunalski 1, tel. 83-93, manufaktura kościelna.
Szancer Juljan, Przemyśl, Rynek 3, towary spożywcze i kolonjalne.
Socha Władysław, Lwów, ul. Fredry 2, sprzedaż wędlin.
Swistun Włodzimierz, Lwów, ul. Łyczakowska 17, tel. 54-21, towary kolonjalne.
Swyszcz Wasyl, Nadwórna, towary kolonjalne.

Quest Jan, Lwów, Rynek 37, porcelana i szkło.

Tow. Bibljoteka Religijna, Lwów, ul. Rutowskiego 5, tel. 83-57, księgarnia i dewocjonalja.
Tranda Witołd, Lwów, ul. Podlewskiego 2, tel. 8-43, samochody i akcesorja.
„Trójkąt w kole", Lwów, pl. Halicki 2, fabryczny skład włóczek.

Uchacki August, Lwów, ul. Na Bajki 9, tel. 1-23, artykuły spożywcze.
Uwiera Antoni, Lwów, ul. Halicka 10, tel. 6-70, towary bławatno-sukiennicze.
Uścieński Władysław, Lwów, ul. Ruska 3, dewocjonalja.
Unger Eugenjusz Marjan, Lwów, ul. Chorążczyzny 7, wyroby rytownicze.

Welz Hieronim, Lwów, ul. Akademicka 5, tel. 38-80, cukiernia.
Wieleżyński Ludwik, „Ata", Lwów, ul. Piekarska 1 c, tel. 27-32, zakład fotograficzny.
Winkler O. T., Lwów, Rynek 28, tel. 19-96, drogerja, farby, materjały.
Witek Tadeusz, Lwów, ul. Halicka 4, galanterja i drobiazgi damskie.
Wnuk Jan, Lwów, ul. Lenartowicza 11, towary spożywcze.
Wroński Eugenjusz, Lwów, pl. Halicki 2, tel. 66-54, towary bławatne.
Wittman Jan, Lwów, ul. Trybunalska 1, kapelusze, czapki.
Walków Marjan, Lwów, ul. Piłsudskiego 27, tel. 61-25, towary spożywcze.
Wal Antoni, Sokal, towary spożywcze i restauracja.
Wajda Helena, Lwów, ul. Łyczakowska 15, towary spożywcze.
Wierzejski Tadeusz, Lwów, ul. Romanowicza 10, tel. 36-20, antykwarnia.

Zajączek Edward, Lwów, ul. Szajnochy 2, tel. 65-66, skład sukna.
Zalewski Ludwik, Lwów, ul. Akademicka 10 i 22, tel. 77-67, cukiernia.

Zawadzki Ludwik, Lwów, ul. Sobieskiego 5, tel. 38, przeds. spedycyjne.
„Zakłady Kilimkarskie" Ska z o. o., Lwów, ul. Janowska 31, tel. 6-52, wytwórnia kilimów.
Zaleski Mieczysław, Lwów, pl. Marjacki 10, tel. 28-50, towary bławatne i sukna.
Zaleski Z. Dr. „Tani Sklep", Lwów, ul. Halicka 8, tel. 58-42, płótna i towary bławatne.
Zimny Edward, Lwów, ul. Batorego 8, tel. 98-75, papiery i przybory kancelaryjne.
Stefanowicz Józef, Lwów, Rynek 30, towary bławatne.
Uwiera Antoni (jun.), Lwów, pl. Marjacki 4, tel. 88-95, towary bławatne.
Wróbel Aleksander, Lwów, ul. Halicka 20, tel. 57-04, skład futer.
Perier Henryk, Lwów, ul. Piekarska 97, tel. 90-28, skład i wytwórnia nagrobków.
Frączek Stefan, Lwów, ul. Akademicka 24, tel. 25-20, przed. przewozowe.
Świtalski Rudolf, Lwów, ul. Sienkiewicza 3, towary bławatne.
Barabaszowa Teofila, Lwów, pl. Bernardyński 9, skład papieru.
Brzozowski Zenon, Lwów, ul. Akademicka 4, tel. 26-54, towary kolonjalne.
Drabik Walerjan, Lwów, pl. Trybunalski 1, tel. 83-93, dewocjonalja.
Dobrzański Stanisław, Lwów, ul. Kościuszki 6, tel. 15-27, maszyny do pisania.
Mokrzycki Rudolf, Lwów, ul. Rutowskiego 2, galanterja męska.
Olech Amalja, Lwów, ul. Chorążczyzny 7, tel. 107-43, towary spożywcze.
Polinkiewicz Bernard, „Rival", Lwów, ul. Kopernika 26, tel. 47-84, owocarnia.
Szyc Stanisław Józef, Lwów, ul. Sykstuska 19, tel. 10-78, towary tekstylne.
Wirga Michał, Lwów, ul. Sienkiewicza 3, towary spożywcze.
Wewiórski Kazimierz, Lwów, ul. Wyspiańskiego 11, towary spożywcze.
Zunin Aleksander, Lwów, Rynek 24, tel. 11-30, towary tekstylne.
Zagórski Mieczysław, Lwów, Rynek 24, towary bławatne.

Spis Członków Stowarzyszenia Przemysłowców Polskich Województw Południowo-Wschodnich we Lwowie.

Bank Cukrownictwa S. A., Akademicka 7.
Bank Związku Spółek Zarobkowych, Kopernika 4.
Baraniecka Joanna, sklep spożywczy, Sienkiewicza 6.
Baranowski Franciszek, sklep spożywczy i restauracja, Zimna Wódka 67.
Bednarczuk Marja, sklep spożywczy, Szeptyckich 30.
Benesz Władysław, zakład fotograficzny, Akademicka 14.
„Bijou", Śliwińska An., skład biżuterji, Legjonów 1.
Bizanc Walerja, sklep spożywczy, Hofmana 5.
Biel Antonina, sklep spożywczy, D. Borkowskich 5.
Białoń Franciszek, sklep spożywczy, Piekarska 26.
Biłogan Karol, sklep spożywczy, Bogdanówka 73.
Bizanc Rozalja, sklep spożywczy, Kordeckiego 33.
Dr. Blaha Alfred, Dyr. Banku Polskiego, Mickiewicza 8.
Blachowski Wojciech, skład nafty, Głęboka 2.
Dr. Błeszyński Jerzy, przedsiębiorstwo handlowe, Batorego 4.
Bobowski Włodzimierz, drukarnia i introligatornia, Szwedzka 6.
Bourek Fryderyk, spawalnia i warsztat mechaniczny, J. Hermana 14.
Borowski Stanisław, dzierżawca Hotelu Georgea, pl. Marjacki.
Borodjewicz Włodzimierz, sklep spożywczy, Zyblikiewicza 7.
Borkowski Władysław, sklep spożywczy, Gródecka 73.
Bruliński Stanisław, sklep spożywczy, Kleparów-Warszawska 46.
Brunn Ferdynand, sklep spożywczy, Filipówka 2.
Bujor Piotr, sklep spożywczy, Listopada 51.
Bereźnicka, sklep spożywczy, Pańska 21.
Bujak Jan, skład aparatów fotograficznych i radjowych, Kopernika 4.
Cierniakowski Józef, przedst. herbaty „Pampas", Bogdanówka.
Noworytowa Marja, zakład haftów, Zimorowicza 17.
Celerin Marja, sklep spożywczy, Łyczakowska 47.
Czarnotów Józefa, sklep spożywczy, Ossolińskich 11.
Inż. Chylewski Witold, zakład inst. wod. i gaz. Nabielaka 33.
Cimi Jan, zakład masarski, Zborowskich 44.
Czyżewski Zdzisław, dom handlowo-komisowy, Kochanowskiego 40.
Drzewicki Michał, wytwórnia wędlin, Kętrzyńskiego 14.
Debelski Leopold, sklep spożywczy, Łyczakowska 19.
Domka Salomea, sklep spożywczy, Droga Wólecka 102.
Dziekan Mieczysław, sklep tytoniowy, Fredry 6.
Engl Bronisław, sklep nabiału, Kopernika 56.
S. A. „Elektron", fabryka armator elektrycznych, Listopada 97.
Ekes Ludwik, fabryka akumulatorów i zakł. instal., Leona Sapiehy 6.
Ekert Antoni, sklep spożywczy, Kochanowskiego 22.
Filipowicz A. S., fabryka rysorów automob., Janowska 80.
Filowicz Tadeusz, sklep spożywczy, Piekarska 7.
Fornal Józef, sklep spożywczy, Murarska 21.
Galicyjska Kasa Oszczędności, Jagiellońska 1.
Glińska Anna, sklep spożywczy, Zofji 44.
Górski J. K., fabryka świec, Szewczenki 1.
Galan Marja, cukiernia i owocarnia, Kopernika 28.
Inż. Gilowski Karol, przedstawicielstwo handlowe, Murarska 64.
Gros Franciszek, masarnia, Gródecka 133.
Gala Władysław, sklep spożywczy i restauracja, Jałowiec 97.
Gardziejewska Zofja, sklep spożywczy, Lewandówka, B. Głowackiego 2.
Getz Piotr, sklep spożywczy, Łyczakowska 75.
Gawrońska Aniela, sklep spożywczy, Rycerska 14.
Gwizdała Michał, sklep spożywczy, Łyczakowska 58.
Gawrońska Antonina, sklep spożywczy, Kordeckiego 87.
Humeniuk Anastazja, sklep spożywczy, Droga Wólecka 102.
Hackel Władysław, sklep spożywczy, Kadecka 12.
„Hartwig" S. A., przedsiębiorstwo przewozowe, L. Sapiehy 34.
Hawranek Edward, skład papieru, pl. Marjacki 10.
Hecker Józef, skład instrumentów lekarskich, pl. Marjacki 5.
„HATE", Inż. Halski J., biuro węglowe, pl. Marjacki 8.
Herbert Erwin, Wincentego Pola 8.
Jarema Emilja, sklep spożywczy, Droga Lubieńska.
Jarema Eljasz, wytwórnia obuwia, Fredry 9.
„Jotes", Schramm J., skład obuwia, pl. Kapitulny 2.
Jenner Władysław, Prezes Stow. Zarobk. i Gosp., Cłowa 2.
Janeczek Franciszek, sklep spożywczy, Szymonowiczów 9.
Janicki Michał, fabryka cukierków, Nowa Rzeźnia 14.
Jabłoński Józef, sklep spożywczy, Bilińskich 58.
Jocher Franciszek, sklep spożywczy, Sygniówka 360.
Iwach Anna, sklep spożywczy, Szymonowiczów 16 a.
Ihnatowicz Jan, fabryka mydła i perfum, Sykstuska 25.
Książnica „Atlas", Czarneckiego 12.
Koncewicz Franciszek, sklep spożywczy, Biłohorszcze.
Kowalska Marja, sklep spożywczy, Głęboka 19.
Kradyna Bronisława, sklep spożywczy, Lwów, 21, p. Kulparków.

Krug Emil, Dyr. Miejs. Tow. Kredytowego, Halicka 21.
Inż. Koczur Maksymiljan, przeds. budowlane, Akademicka 3.
Kunz Antoni, odlewnia metali, zakłady inst., Zniesienie 102.
Kysiak Eugenjusz, zakłady tapicerskie, pl. Smolki 4.
Kranz Michał, wytwórnia wędlin i masarnia, Żółkiewska 64.
Kustra Aleksander, subjekt, Zielona 32.
Kolarz Józefa, sklep spożywczy, Stryjska 22.
Liczek Bolesław, kierownik sklepu spożywczego, Zielona 32.
Lebedyńska Otylja, sklep spożywczy, Zielona 32.
Lickendorf Mścisław, fabryka karoseryj, Żulińskiego 6.
Lachman Włodzimierz, zakłady elektro-techniczne, pl. Smolki 4.
Ks. Dr. Andrzej Lubomirski, Ossolińskich.
Listopacki Piotr, sklep spożywczy, Zimna Woda.
Łopuszański Alfons, skład farb, pl. Marjacki 8.
Łuń Andrzej, sklep spożywczy, Stryjska, cegielnia.
Łada A., sklep spożywczy, Bogdanówka 89.
Małopolski Bank Kupiecki, Wałowa 5.
Miejska Kasa Oszczędności, Wałowa 9.
Majchowicz Julja, sklep spożywczy, Kętrzyńskiego 26.
Michoniowa Aniela, sklep spożywczy, Fredry 9.
Mgr. Motak Jan, aplikant adwokacki, Szeptyckich 41.
Maciebochowa Agnieszka, sklep spożywczy, Bajki 25.
Motak Aleksander, sklep spożywczy, Sygniówka 170.
Mączyński Henryk, fabryka pilników, Nowej Rzeźni 16.
Mastalski i Kondratowski, biuro budowlane, 3 Maja 2.
„Molitor" S. A., budowa młynów parowych, Boimów 3.
Mikolasch Piotr i Ska, Kopernika 1.
Mikuszewski Jan, biuro węglowe, Kilińskiego 1.
Michotek Bracia, wytwórnia ciast, Zaścianek 10.
Maksymów Włodzimierz, sklep spożywczy, Lewandówka 1, Szewczenki 9.
Masztelarzowa Wiktorja, sklep spożywczy, Stryjska, Boczna 1.
Motak Stefan, sklep spożywczy, Bogdanówka 75.
Musur Jan, skład galanteryjny, Kętrzyńskiego 15.
„Nowość", garbarnia, Zamarstynów.
Okręgowy Związek Kółek Rolniczych, Hetmańska 8.
Ojkos, przedsiębiorstwo drzewne, 3-go Maja 16.
„Małopolska", koncern naftowy, pl. Marjacki 8.
„Pomona", handel delikatesów i owoców, pl. Bernardyński 10.
Pollak Kazimierz, sklep spożywczy, Kordeckiego 46.
Pollak Marja, sklep spożywczy, Kr. Leszczyńskiego 5.
Pollak Stanisław, handel delikatesów, L. Sapiehy 7.
Puchalski Kazimierz, przedst. czekolady „Fuchs", Zyblikiewicza 26 a.
Piękosz Franciszek, sklep spożywczy, Łyczakowska 119.
„Pelis", garbarnia, Marcina 36-8.
Inż. Podsoński Franciszek, przeds. elektro-techniczne, Boularda 3.
„Pilot", przedst. maszyn obrabiarek, Batorego 4.
Pietruszewski i Mleko, wytwórnia kołder i materacy, Koralnicka 6.
Połoniecki Bernard, drukarnia, księgarnia, Akademicka 2.
Powszechne Domy Składowe, Błonie Janowskie.
Pfeifer Piotr, sklep spożywczy, Sygniówka-Błotna 1.
Rzepka Marja, sklep spożywczy, Droga Lubieńska 4.
Rudzka Amalja, sklep spożywczy, Błonie Janowskie 27.
Rozumiłowski Marjan, sklep spożywczy, Kochanowskiego 76.
Radomańska Anna, sklep spożywczy, Zdrowie 2.
Dr. Rozwadowski Jan, właściciel dóbr, Cłowa 3.
Dr. Rucker Zygmunt, fabryka konserw, Zniesienie 173.
Ryniewicze Bracia, handel nierogacizny, Piekarska 16.
„Sas", Głażewski i Ska, przeróbka owoców i warzyw, Legjonów 1.
Sadnicki Franciszek, sklep spożywczy, Żółkiewska 83.
Syganiec Franciszek, sklep spożywczy, Zimna Woda.
Szakalski Jan, sklep spożywczy, Zyblikiewicza 51.
Świtalska M., sklep spożywczy, Piłsudskiego 11.
Syniura Tadeusz, sklep spożywczy, Sygniówka 408.
Skarka Anna, sklep spożywczy, Sygniówka
„Snop", Makowski K., piekarnia, Stryjska Boczna 1.
Sumisławska Katarzyna, sklep spożywczy, Torosiewicza 40.
Socha Władysław, wędliniarnia i pokój do śniadań, Fredry 2.
Sawaryn Walenty, skład maszyn do pisania, Michała 8.
Stopa Franciszek, sklep spożywczy, Bajki 21.
Szczerbaniewicz Karol, sklep spożywczy, Szeptyckich 41.
Stachyra Adela, sklep spożywczy, Goldmana 6.
Sękowski Feliks, przedsiębiorstwo wiertnicze, Lw. Dzieci 44.
Inż. Sroczyński Tadeusz, Racławicka 14.
Stadtmüller Ryszard, handel win, Rynek 34.
Stępkowicz Stanisław, skład futer, pl. Kapitulny 1.
Sulimirski Wit, Inż., przedsiębiorstwo naftowe, Romanowicza 1.
Syganiec Józef, galanterja, Krótka 15.
Tabaczyński Tadeusz, piekarnia, Bogusławskiego 3.
Terlecka Marja, sklep spożywczy, Teatyńska 7.
Terlecka Anna, sklep spożywczy,Bogdanówka-Prosta 33.
Tranda Witold, warsztaty mechaniczne, Podlewskiego 2.
Urban J. i Ska, zakłady chemiczne, Zielona 7.
Unger Eugenjusz, rytownik, Chorążczyzny 7.
Uwiera Antoni, skład tekstylny, Halicka 10.
Unja Strażacka, Boczna Pijarów 3.
Walków Jan, masarnia, Zamarstynów-Lwowska 65.
Wyrębski Władysław, sklep spożywczy, Snopkowska 35.
Więcek Michał, fabryka siatek drucianych, Pełczyńska 24.
Winkler Maksymiljan, skład farb, Rynek 28.
Inż. Wiśniewski Kazimierz, Szajnochy 2.
Wirga Michał, sklep spożywczy, Sienkiewicza 3.
Wyspiańska Katarzyna, sklep spożywczy, Sykstuska 43.
Dażkiewicz Kazimierz, sklep spożywczy, Lenartowicza 16.

LIGA OBRONY POWIETRZNEJ I PRZECIWGAZOWEJ

Stowarzyszenie Wyższej Użyteczności
pod Wysokim Protektoratem Pana Prezydenta Rzeczypospolitej

LWOWSKI OKRĘG WOJEWÓDZKI

ul. Podlewskiego 1, tel. 85-00.

Lotnictwo i obrona przeciwlotnicza — oto zagadnienia, którym dziś poświęca się najwięcej uwagi. Zdajemy sobie wszyscy sprawę, że są to zagadnienia bardzo ważne dla każdego państwa, i że do ich najintensywniejszego rozwoju należy dążyć.

Nie wszyscy jednak zdajemy sobie należycie sprawę, jak wielkich wkładów pieniężnych wymaga rozwój lotnictwa i organizacja obrony przeciwlotniczej. Pomoc całego społeczeństwa jest tu konieczną.

Żadne państwo współczesnym potrzebom lotnictwa i obrony przeciwlotniczo-gazowej nie jest w stanie w zupełności podołać.

W tym celu tworzy się w Polsce w roku 1923 towarzystwo pod nazwą Liga Obrony Powietrznej i Przeciwgazowej, które jako główny cel wytycza sobie dbanie o rozwój rodzimego lotnictwa i przygotowanie ludności do obrony przeciwlotniczo-gazowej. Że organizacja ta postawionemu sobie zadaniu sprostała, dowodzi fakt, że po jej dziesięcioletniej działalności, nasze władze państwowe uznały L. O. P. P. za stowarzyszenie wyższej użyteczności, przyznając jej w uznaniu jej zasług szereg przywilejów.

Tak świetne wyniki uzyskała L. O. P. P. dzięki swej sprężystej organizacji, przez co każdy grosz ofiarowany jej przez społeczeństwo, jest jaknajbardziej rzeczowo użyty.

Pracami L. O. P. P. kieruje Zarząd Główny, który swą siedzibę posiada w Warszawie. Zarządowi Głównemu, podporządkowane są Okręgi Wojewódzkie, znajdujące się we wszystkich miastach wojewódzkich w Polsce. Okręgi Wojewódzkie składają się z Obwodów Powiatowych, te zaś kierują pracami Kół Miejscowych L. O. P. P. Koło Miejscowe L. O. P. P. może powstać tam, gdzie się znajdzie przynajmniej 25-ciu obywateli, którzy wyrażą gotowość wpłacania na rzecz tego towarzystwa miesięcznie 50 gr. Z tych drobnych kwot L. O. P. P. tworzy swój fundusz, składający się w ciągu roku z miljonów, dzięki którym realizuje swe wspaniałe plany.

Lwowski Okręg Wojewódzki składa się z 36 obwodów Powiatowych (i na prawach tychże), które grupują w sobie 361 Kół Miejscowych i 1483 Kół Szkolnych. Ogółem Lwowski Okręg Wojewódzki posiada 39.924 rzeczywistych i 91.270 popierających członków, czyli, że na terenie województwa lwowskiego w szeregach L. O. P. P. znajduje się 131.144 obywateli. Jest to żywym dowodem popularności tej organizacji w okręgu lwowskim.

Pięćdziesiąt procent swych dochodów Lwowski Okręg Wojewódzki przekazuje Zarządowi Głównemu L. O. P. P. w Warszawie, z pozostałej kwoty zaś, realizuje na terenie województwa lwowskiego swe hasła.

Zasadnicza praca Okręgu Wojewódzkiego L. O. P. P. we Lwowie idzie w dwu kierunkach.

Pierwszy, to przygotowanie ludności do obrony przeciwlotniczo-gazowej, przez organizowanie kursów o. p. l. g., szkolenie instruktorów i fachowców w tej dziedzinie, szkolenie organów i służb obrony przeciwlotniczo-gazowej, oraz przez organizowanie rozlicznych pokazów i ćwiczeń o. p. l. g., jak też zaopatrywanie i popularyzowanie sprzętu obrony przeciwgazowej.

Drugą dziedziną działalności Okręgu Wojewódzkiego L. O. P. P. we Lwowie, jest popieranie lotnictwa. Należy podkreślić, że działalność Lwowskiego Okręgu Wojewódzkiego zaznaczyła się we wszystkich dziedzinach, począwszy od najpoważniejszej postaci lotnictwa, t. j. studjum lotniczego na Politechnice Lwowskiej, do najmłodszej gałęzi lotnictwa, t. j. modelarstwa lotniczego. Niesposób w tym krótkim artykule streścić bardzo bogatej działalności w tej dziedzinie, jednakowoż wspomnieć musimy, że dzięki L. O. P. P. na Politechnice Lwowskiej powstało i jest przez nią utrzymywane laboratorjum Aerodynamiczne, które stało się zaczątkiem Studjum lotniczego na tej Politechnice. Również z inicjatywy i przy poparciu L. O. P. P. powstaje we Lwowie Instytut Techniki Szybownictwa, który interesuje się szybownictwem jako nauką.

Dzięki poparciu i subwencji Lwowskiego Okręgu Wojewódzkiego Związek Awjatyczny Studentów Politechniki Lwowskiej wspólnie z ówczesnym Aeroklubem Akademickim uzyskują piękne wyniki w szybownictwie, dzięki którym Lwów stał się kolebką szybownictwa polskiego. Zasługuje to na szczególne podkreślenie, gdyż podówczas do zagadnienia tego odnoszono się bardzo nieufnie. Na Skniłowie L. O. P. P. buduje własne zabudowania, a wśród nich własną Szkołę mechaników lotniczych, następnie na prowincji organizuje szereg lotnisk i lądowisk.

Ponadto na prowincji organizuje liczne Koła szybowcowe, które dysponują już 9-ma szybowcami. Prawie każde Koło Szybowcowe posiada własny teren szybowcowy.

Lwowski Okręg Wojewódzki nie zapomina również i o młodzieży, dla której organizuje liczne kursy i konkursy modeli latających, dając jej w ten sposób możność zdobycia już w młodym wieku pewnych wiadomości o lotnictwie, starając się jednocześnie jaknajbardziej uprzystępnić najpiękniejszy sport, t. j. szybownictwo.

O intensywności pracy Lwowskiego Okręgu Wojewódzkiego L. O. P. P. wśród społeczeństwa świadczy ilość 20.000 osób przeszkolonych w roku 1934 w obronie przeciwlotniczo-gazowej.

Poparcie społeczeństwa przez wpisywanie się na członków L. O. P. P., jest więc nakazem sumienia obywatelskiego.

ORGANIZACJA
OKRĘGU WOJEWÓDZKIEGO L. O. P. P. we LWOWIE
ul. Podleskiego 1.

Skład Zarządu Okręgu Wojewódzkiego L. O. P. P.

Prezes: Dyrektor Inż. Stanisław Łaguna.

Wiceprezesi: Prof. Inż. Kazimierz Zipser, b. rektor, Wojciech hr. Gołuchowski, b. wojewoda.

Sekretarz: Naczelnik Henryk Błażewski.

Skarbnik: Dyrektor Gustaw Kirschner.

Członkowie: Starosta Tadeusz Chmielewski, Generał Brygady Walerjan Czuma, Prezydent Wacław Drojanowski, Rotmistrz Feliks Guzowski, Naczelnik Wydz. Wojskowego Jakób Krzywoszyński, Inspektor P. P. Marjan Kozielewski, Profesor Inż. Stanisław Łukasiewicz, Dr. Józef Parnas, Dr. Jan Poratyński, Dyrektor Dr. Jan Szumski.

Komisja Rewizyjna: Dyrektor Dr. Marjan Chechliński, Prezes Dominik Moszoro, Naczelnik Wydziału Roman Riedl, Prezes Inż. Stanisław Rybicki, Dyrektor Tomasz Zan.

Dyrektor biura: Mjr. Adam Tiger.

OBWODY MIEJSKIE L. O. P. P. WE LWOWIE.

Obwód Miejski L. O. P. P. Skarbowców: Prezes: Dr. Tadeusz Polak, b. prezes Izby Skarbowej I, adres: plac Cłowy.

Obwód Kolejowy: Prezes: Dyrektor Inż. Stanisław Łaguna, ul. Zygmuntowska 1.

Obwód Miejski Funkcjonarjuszy Pocztowych: Prezes: Prezes Poczt D. Moszoro, ul. Słowackiego 1.

Obwód Miejski Wojewódzkiej Komendy Policji Państwowej: Prezes: Marjan Kozielewski, inspektor PP., Wojewódzki Kom. P. P., ul. L. Sapiehy 1.

Obwód Miejski Dzielnicy I: Prezes: Naczelnik Wydziału Mgr. Karol Köhler, ul. Mochnackiego 10.

Obwód Miejski Dzielnicy II: Prezes: Antoni Despinoix, ul. Janowska 112.

Obwód Miejski Dzielnicy IV: Prezes: Ludwik Lange, ul. Łyczakowska 101.

Obwód Miejski Dzielnicy V: Komisarz: Naczelnik Wydziału Mgr. K. Köhler, ul. Mochnackiego 10.

Obwód Miejski Dzielnicy VI: Prezes: Sędzia S. A. Stanisław Langie, ul. Leona Sapiehy 67, parter.

Obwód Miejski Dzielnicy VII: Komisarz: Naczelnik Alojzy Gosławski, ul. Gródecka 92.

ADOLF AUERBACH

ŻELAZO — BLACHA — DŹWIGARY

LWÓW, UL. JANOWSKA L. 24.

Telefony: 1-52, 13-02, 13-03. Adres Telegraficzny: Auerbach, Lwów — Janowska 24.

Sprzedaż
wszelkich materjałów, wprost z huty, jakoteż ze składu we Lwowie
po oryginalnych cenach i warunkach
Syndykatu Polskich Hut Żelaznych Sp. z o. o. — Katowice.

Biuro Sprzedaży Wytwórni Blachy ocynkowanej Sp. z o. o. Katowice.

Zakłady Przemysłu Metalowego, Bracia Szajn S. A. Będzin.

Wyłączna sprzedaż płyt kuchennych kutych firm:

„Huta Pokój" Śląskie Zakłady Górniczo-Hutnicze S. A. Katowice, Spółka Akcyjna Wielkich Pieców i Zakładów Ostrowieckich Warszawa,

Towarzystwo Sosnowieckich Fabryk Rur i Żelaza S-ka Akc. Sosnowiec i wielu innych firm branży żelazno - metalowej i technicznej.

Rachunki: P. K. O. Nr. 501.724. — Śląski Zakład Kredytowy S. A. Bielsko, oddział w Katowicach. — Międzynarodowy Bank Handlowy S. A., Katowice. — Powszechny Bank Związkowy w Polsce S. A., Lwów. — Bank Dyskontowy Warszawski S. A. Oddział we Lwowie. — Powszechny Bank Kredytowy S. A. Oddział we Lwowie.

1037

ZAKŁADY GARBARSKIE „NOWOŚĆ" S. A. w RADOMIU

ODDZIAŁ WE LWOWIE

Zamarstynów ul. Ogrodnicka 39. 1598

Silna Flota Morska — to Silne i Bogate Państwo

Zapisujcie się na członków Ligi Morskiej i Kolonialnej!

Fabryka Kwasu Węglowego

K. Franzel i Synowie

LWÓW

ul. Nowej Rzeźni 21

Telefon 8-17

1193

Przemysł Spirytusowy

Związek Przedsiębiorców Gorzelń Rolniczych

Spółka Akcyjna

we Lwowie, ul. Trzeciego Maja 16,

założoną została przez właścicieli i przedsiębiorców gorzelń rolniczych w Małopolsce, celem umożliwienia gorzelniom produkcji spirytusu i dostarczania tegoż Państwowemu Monopolowi Spirytusowemu.

Głównem zadaniem Spółki jest pomoc finansowa w produkcji spirytusu i zastępstwo interesów gospodarczych właścicieli gorzelń rolniczych, zaopatrywanie gorzelń we wszelkie artykuły techniczne potrzebne do uruchomienia gorzelń w kampanjach spirytusowych.

Spółka finansuje przeciętnie 350 gorzelń a obejmuje w całości województwa lwowskie, tarnopolskie, stanisławowskie a nadto częściowo województwa krakowskie i śląskie.

Małopolskie Zrzeszenie Spirytusowe Sp. z odp. udz. jest siostrzaną instytucją Związku Przedsiębiorców Gorzelń Rolniczych, a głównem jej zadaniem jest ochrona interesów gorzelnictwa jako przemysłu rolniczego w Małopolsce, oraz reprezentacja tychże interesów wobec ciał ustawodawczych Władz rządowych i autonomicznych i Państwowego Monopolu Spirytusowego w sprawach podatkowych, administracyjnych, prawnych i ekonomicznych.

Spółdzielnia opartą jest na udziałach i wkładkach a należą do niej prawie wszystkie gorzelnie na terenie województw Małopolskich.

Obie te instytucje posiadają wspólne organa administracyjne, oraz wspólną Władzę Nadzorczą, na której czele stoi Prezydjum w osobach PP. Włodzimierza Cieńskiego i Wiceprezesów Senatora Tadeusza Potworowskiego i Dra Józefa Parnasa.

1533

Teatry Miejskie we Lwowie.

Mówiło się dużo w ostatnich czasach o tem, że kryzys zabija wszelką sztukę. Jest to wielkie nieporozumienie, jeżeli odnosimy to do teatru. Traktuje się wprawdzie obie rzeczy na jednym poziomie, kryzys teatralny i kryzys bankowy, ale jestto to samo. Kryzys teatralny rzeczywiście wystąpił w jednym czasie z kryzysem gospodarczym, ale kryzys teatralny nie jest bynajmniej skutkiem kryzysu gospodarczego. Można często obserwować zjawisko, że oba te kryzysy stoją do siebie w stosunku odwrotnie proporcjonalnym. Jest to

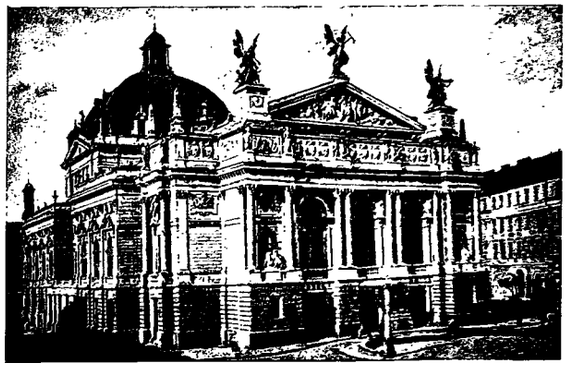

Lwów — Teatr Miejski.

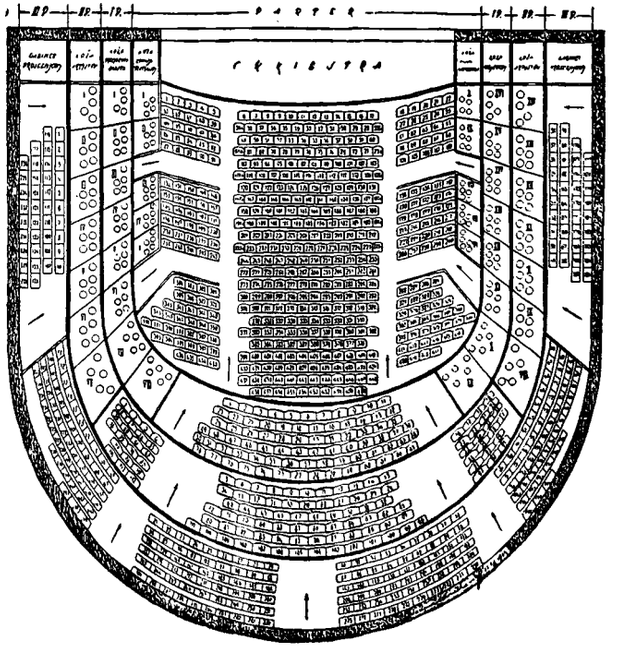

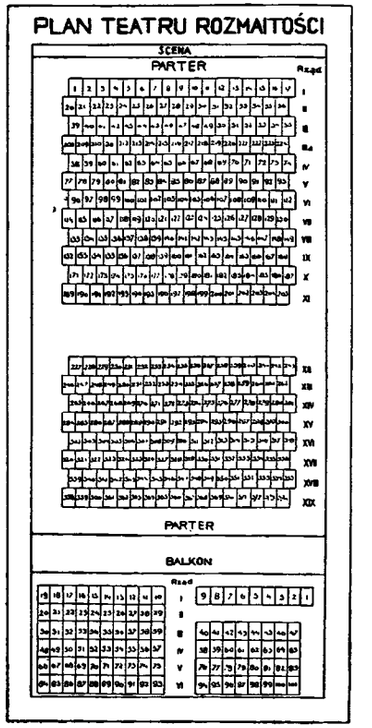

jasne. W czasie największego kryzysu gospodarczego, w najcięższych chwilach dla społeczeństwa, społeczeństwo chroni się od rzeczywistości. W teatrze, na widowisku znajduje życie drugie, równie realne, ale jakże pozbawione trosk.

W czasie przełomów i katastrof teatr staje się najpotrzebniejszy społeczeństwu.

Kryzys teatralny powstał na tle innem. Nie szukajmy go wśród cedul giełdowych, lecz w zmianie psychiki społecznej. „Niewątpliwie teatr polski jako całość — powiada Wilam Horzyca — znajduje się w jakimś impasie, błąka się po jakiejś potwornej pustce. Pewne formalne wyczyny nie są w stanie zapełnić tej pustki. Trzeba przecież pamiętać o tem, że teatr, to nietylko znakomita gra estetyczna. Teatr to sztuka społeczna, zbiorowa, sztuka apelująca do zbiorowości. Bez zbiorowości nie można sobie wogóle teatru wyobrazić".

Słowa te, wypowiedziane przez kierownika Teatrów Lwowskich są programem zasadniczym, linją wytyczną, po której idą te teatry. Realizuje się tu teatr nowy, który musi doprowadzać krok za krokiem do uduchowienia rzeczywistości ludzkiej przez widowisko: Albowiem ucieczka przed rzeczywistością do widowiska, jest objawem chorobliwym.

Za prolog do takiego nowego teatru uważa Wilam Horzyca sztukę Chestertona: „Człowiek, który był Czwartkiem". W tej sztuce znaleziono klucz do psychiki publiczności. Wbrew wszelkiej logice dawnego teatru, sztuka ta stała się największym triumfem ubiegłego sezonu. Wytyczna ta przyświecać będzie poczynaniom nowego.

Dlatego śmiałym rzutem sięgnął teatr lwowski do dzieła niewystawionego przez żaden teatr dotychczas, do „Marchołta" Kasprowicza. Komedją tą otwiera nowy sezon Teatr Wielki. Ta wielka abstrakcja, połączona z realizmem życiowym, dzieło natchnionego poety jest w stanie przemówić może właśnie dopiero do duszy współczesnego nam społeczeństwa. Na każdym bowiem polu wymaga społeczeństwo wypowiedzenia prawdy. Sama prawda nie wystarcza, jej forma cielesna musi wywoływać ferment wewnętrzny słuchającego prawdy.

Forma prawdy może być rozmaita. Odcienie jej szerokie. W teatrze skala wypowiedzenia prawdy będzie nieograniczona. Przytem realizowanie mętnych zamierzeń poważnego repertuaru będzie równie chybione, jak zapełnianie afiszów t. zw. sztukami kasowemi. Ustalenie repertuaru jest zagadnieniem dzisiaj najcięższem.

Lwowski teatr zaczyna sezon, jak wspomniałem, „Marchołtem" Kasprowicza, równocześnie wystawiając w Rozmaitościach „Pannę Maliczewską" Zapolskiej. Dalsze zamiary kształtują się w sposób następujący:

Teatr Lwowski realizuje z repertuaru romantycznego „Nieboską Komedję" Krasińskiego, „Złotą czaszkę" Słowackiego, Komedję Fredry, nadto z nowoczesnych pisarzy polskich „U mety" Rostworowskiego.

Ze współczesnej komedji polskiej teatr lwowski wystawi „Fryderyka Wielkiego" Nowaczyńskiego, z gościnnym występem Solskiego, dla uczczenia 60-lecia jego pracy scenicznej. Niewątpliwie będzie to jeden z najbardziej uroczystych momentów dla miasta Lwowa, pełnego tradycji teatralnej. Publiczność lwowska widzieć będzie znowu niezapomnianego Rittnera. Z nowych lwowskich autorów wystawieni będą autorzy: Brzoza, sensacyjny reportaż sceniczny Henryka Łubieńskiego p. t.: „Erich Jan Hanussen", opartego na życiu słynnego jasnowidza niemieckiego, oraz nowoczesna sztuka lotnicza Aleksandry i Mieczysława Lisiewiczów: „Nocne loty", wprowadzająca widzów w tak nieznany i odrębny świat lotniczy.

Z repertuaru zagranicznego, w pierwszym rzędzie Szekspir. Oto znajdzie miejsce realizacja najpotężniejszego dramatu tego autora „Hamleta", który inscenizował i reżyserował będzie Leon Schiller. Potem ujrzą scenę „Mizantrop" Moliera, oraz „Wesele Figara" Baumarchais'ego.

Z rzeczy współczesnych „Człowiek i nadczłowiek" Bernarda Shaw (razem z t. zw. piekielnym aktem). Dalej jedna z komedji Galsworthy'ego. Pozatem „Violona" Claudela, „Handlarze sławy" Pagnola (pierwsza i może najlepsza komedja tego autora). Wreszcie znajdą miejsce również pisarze: Achard i Deval. Z przeróbek powieściowych wystawione zostaną "Zbrodnia i Kara" Dostojewskiego, oraz „Klub Pickwika" Dickensa, w opracowaniu Langiera. W Rozmaitościach pójdzie również kilka t. zw. komedji muzycznych, typu kameralnego; w tem jedna lwowskiego autora.

Zespół artystyczny teatrów pozostał prawie tensam co poprzedniego sezonu, z małemi zmianami, oto jego lista: Berski Ignacy, Białoszczyński Tadeusz, Bobrowski Julian, Bonacka Ewa, Brochwicz Władysław, Dąbrowski Bronisław, Dorwski Karol, Drozdowicz Medard, Dziewońska Elżbieta, Guttner Jan, Jakubińska Wanda, Jaśkiewiwcz Stanisław, Kipeniówna Teodora, Kruszelnicka Kazimiera, Kański Tadeusz, Kordowski Jerzy, Kossocka Jadwiga, Krasnowiecki Władysław, Krzemieński Lucjan, Krzywicka Helena, Leliwa Józef, Lewicki Kazimierz, Matusiakówna Alicja, Machalski Józef, Malanowicz Marja, Martini Janina, Michułowicz Stefan, Mikluszkówna-Łęcka Halina, Mund Jakób, Niczewska Janina, Niewiarowicz Roman, Nowakiewiczowa Stanisława, Nowosad Zbigniew, Połoński Piotr, Przystawski Tadeusz, Pitołajówna Janina, Radulski Wacław, Ratschka Władysław, Różycka Anna, Składanek Juljan, Siemaszkowa Wanda, Ślaska Zofja, Śliwiński Ludomir, Stępowski Leszek, Strachocki Janusz, Szczepański Antoni, Szpiganowicz Stanisław, Sapiński Ludwik, Tatarkiewicz Konstanty, Ulrich Jan, Wierzejska Zofja, Więckowski Władysław, Życzkowska Zdzisława, Kaczmarski Władysław, Bohdańska Teodozja.

Kierownictwo artystyczne i literackie zachował w swoich rękach Wilam Horzyca, kierownictwo administracyjne sprawuje Maksymiljan Szacki, sekretarjat Teatrów objął Mieczysław Lisiewicz.

Sekcję dekoracyjną obsadzili: Otto Axer (Rex) i Władysław Daszewski.

M. TUERK BIURO KONCERTOWE
LWÓW, ul. Senatorska 4.
TEL. 31-38. 482

Spis gazet i czasopism w mieście Lwowie i Wojew. Lwowsk.

P. A. T.

ORGANIZACJA P. A. T.

1. REDAKCJA
2. BIURO WYDAWNICTW
3. BIURO FILMOWE
4. BIURO OGŁOSZEŃ I REKLAM
   - a) wydział ogłoszeń prasowych
   - b) „ reklam
   - c) „ atelier graficzne

DZIAŁALNOŚĆ INFORMACYJNA P. A. T.

Polska Agencja Telegraficzna powstała w październiku 1918 r. z inicjatywy kilku dziennikarzy, z red. Fr. Orzechowskim, obecnym wicedyrektorem Pat., na czele.

W dniu 5 grudnia 1918 r. Pat podporządkowana została Prezydjum Rady Ministrów jako urzędowa agencja prasowa Rzeczypospolitej.

W 1921 r. oparto organizację P. A. T. na zasadach autonomicznych.

Nawiązała ona łączność z agencjami zagranicznemi, ustanawiając w poszczególnych krajach stałych własnych korespondentów celem uzupełnienia informacyj agencyj zagranicznych. M. in. ustanowiono korespondenta PAT w Berlinie, Wiedniu, Paryżu, Rzymie, Królewcu i Moskwie.

Zacieśniając swe stosunki z agencjami zagranicznemi, PAT zawarła umowy zasadnicze z agencją Havasa w Paryżu i Reutera w Londynie, wchodząc w ten sposób do międzynarodowego Koncernu „Agencyj Sprzymierzonych", do którego należą wszystkie agencje urzędowe świata. Pozatem, zawarto umowy szczegółowe z szeregiem agencyj, zapewniając bezpośrednią wymianę depesz z całym niemal światem.

Początkowo w swej obsłudze informacyjnej PAT posługiwała się wyłącznie telefonem i telegrafem. Lecz już od r. 1922 zaprowadziła odbiór telegramów przez radjo; od roku 1926 zastosowała radjofonję dla przekazywania wiadomości poszczególnym oddziałom prowincjonalnym, a w czerwcu 1932 r. wprowadzono dalekopisy elektryczne, celem bezpośredniego przekazywania wiadomości poszczególnym redakcjom dzienników w Warszawie i na prowincji.

W początkach istnienia informacje PAT ograniczały się tylko do wiadomości politycznych. Wkrótce został wpowadzony biuletyn wiadomości gospodarczych, a od chwili zawarcia w r. 1925 umowy z Towarzystwem „Europradjo" PAT dostarcza swym klijentom wiadomości giełdowe (notowania walut, dewiz i papierów wartościowych). W r. 1924 wprowadzono biuletyn wiadomości sportowych i wreszcie biuletyn wiadomości artystyczno-kulturalnych, nie wydawany dotąd przez żadną inną agencję.

Pozatem, stworzono obsługę informacyjną agencyj zagranicznych przez nadawanie 3 razy dziennie przez radjo najważniejszych wiadomości z Polski (t. zw. „Polpat").

Sieć nadzwyczajnych korespondentów krajowych i zagranicznych stale się rozszerza. Obecnie liczba korespondentów krajowych wynosi około 200, a zagranicznych około 100. Korespondenci zagraniczni PAT znajdują się we wszystkich częściach świata.

Organizacja Redakcji Centralnej P. A. T.

Redakcja Polskiej Agencji Telegraficznej dzieli się na następujące działy:

1) Ogólna Redakcja Polityczna
2) Redakcja Zagraniczna
3) Redakcja Gospodarcza
4) Redakcja Sportowa
5) Redakcja Kulturalno-Artystyczna
6) Redakcja Działu Ilustracyjnego.

Wiadomości wychodzą w następujących codziennych biuletynach:

1) Ogólny Biuletyn Polityczny
2) Biuletyn Gospodarczy
3) Biuletyn Giełdowy
4) Biuletyn Sportowy
5) Biuletyn Kulturalno-Artystyczny
6) Biuletyn Parlamentarny
7) Biuletyn Ilustracyjny
8) Informacje przez radjotelegraf t. zw. „Polpat".
9) Biuletyn Informacyjny Ekonomiczny, Społeczny, Artystyczny i Sportowy (w języku francuskim)
10) Reportaż fotograficzny.

Zagranicą Polska Agencja Telegraficzna posiada stałych korespondentów we wszystkich stolicach, oraz korespondentów nadzwyczajnych w główniejszych ośrodkach politycznych i gospodarczych. W kraju istnieją Oddziały PAT w większych miastach (przeważnie wojewódzkich) oraz korespondenci nadzwyczajni prawie we wszystkich miastach powiatowych oraz w większych ośrodkach przemysłowych.

Polska Agencja Telegraficzna (P. A. T.)
ODDZIAŁ WE LWOWIE, ul. Akademicka 15. — Tel. Nr. 20 i Nr. 45.
(CENTRALA W WARSZAWIE, ul. Królewska 5).

SKŁAD OSOBOWY ODDZIAŁU WE LWOWIE:

Kierownik Oddziału: red. Józef BURCZAK — Administrator Oddziału: Marja FARANOWSKA
Red. KOZŁOWSKI Edward, red. SPERGEL Izydor, WINDÓWNA Stefanja, ZEMANEK Bronisława.

Nie wyrzucajcie pieniędzy na lichy produkt!

SKÓRA PODESZWOWA

ze znakiem fabrycznym



jest wyrabianą z najlepszego surowca i jest dzięki zastosowaniu najnowszego sposobu garbowania bardzo trwała i prawie niezniszczalna. Skóra ze znakiem „NEZMAR" jest w gatunku pierwszorzędną a nabyć ją można we wszystkich sklepach sprzedających skórę.

Skórę ze znakiem „NEZMAR" produkuje znana

GARBARNIA „TANZER"

Sp. z ogr. odp.

we LWOWIE, Gabrjelówka

Sprzedaż wyrobów ze znakiem „NEZMAR" została oddana firmie

„PELTAN" Spółdzielczy Handel Komisowy Skór w KRAKOWIE,

ul. Starowiślna 28.

724

Hotele i Pensjonaty we Lwowie.

George'a: Pl. Marjacki 1, tel. 98-00, 98-01, 98-02, 98-03, 98-04, 98-05, dz. Borowski Stanisław.
Krakowski: Pl. Bernardyński 7, tel. 3-73, 34-29, 48-48, Orzechowski Franciszek.
Warszawski: Pl. Bernardyński 5, tel. 28-58, wł. Feibel Adolf.
Imperial: 3 Maja 3, tel. 9-45, dz. Ganz Filip.
Europejski: Pl. Marjacki 4, tel. 6-71, wł. Uwiera Antoni.
New-York: Legjonów 45, tel. 99-60, 99-61, wł. Zehngut Zygmunt.
Bristol: Legjonów 19/21, tel. 39-12, 39-13, 39-14, wł. Zehngut Zygmunt.
Narodna Hostynnycia: Kościuszki 1, tel. 8-88, wł. Kooperatywa s. z o. o.
Grand: Legjonów 13, tel. 32-03, dz. Zinkes Franciszek.
City Dependence: Sykstuska 4, tel. 62-89, dz. Fabian Herman.
Astorja: Kazimierzowska 17, tel. 12-61, 41-61, wł. Dr. Fried Ksawery, Dr. Mayer Aleksander.
Sans-Souci: Szajnochy 5, tel. 27-34, dz. Kaufmann Henryk.
Savoy: Sobieskiego 7, dz. Przyporski Antoni.
Belweder: Rejtana 3, tel. 40-92, dz. Haber Dawid.
Elite: Legjonów 27, tel. 41-10, dz. Perlmutter Leon.
Pod 3 Murzynami: Krakowska 9, tel. 34-69, wł. Friedman i Mehr.
Saski: Batorego 20, tel. 34-75, wł. Münzer Ozjasz.
Union: Rzeźnicka 13, wł. Münzer Filip.
Polonia: Rzeźnicka 6, tel. 49-85, dz. Schweller Maurycy.
Metropole: Piłsudskiego 1, wł. Meller Natan.
Abazia: Rzeźnicka 12, dz. Gruber Abraham.
Pod 3 Koronami: Trybunalska 10, wł. Kolońska Anna.
Wanda: Trybunalska 4, wł. Löwenheck Betti.
Wiedeński: Na Błonie 6, dz. Juer Mandel.
Reunion: Rutowskiego 26, tel. 44-14, wł. Gleicher Fanny.
Belgja: Pl. Bernardyński 14, tel. 32-74.
Grünberg: Rzeźnicka 9, tel. 21-85, wł. Grünberg Saul.
Continental: Rzeźnicka 7, tel. 59-18, dz. Gruber Abr.
Zipper: Rejtana 9, tel. 66-74, dz. Tennenbaum Rubin.
Wenecki: Rejtana 7, tel. 36-85, wł. Zimmermann Hersch.
Gdański: Legjonów 25, tel. 37-46, Dr. Horowitz Taube.
Ziemiański: Ormiańska 6, dz. Gross Simon.
Amerykański: Stanisława 3, tel. 36-57, dz. Bock Saul.
Boulevard: Gródecka 53, dz. Gruber Mordko.
Angielski: Kamińskiego 3, tel. 43-76, wł. Gottfried Salomon.
Podolski: Gródecka 91, tel. 49-61, dz. Reizes Ignacy.
Brenner: Stanisława 4, wł. Fusman Beila.
Paryski: Rzeźnicka 13, dz. Mosenberg Abraham.
Kresowy: Żółkiewska 97, dz. Schargel Estera.
Centralny: Rejtana 10, dz. Mosenberg Abraham.
Narodowy: Kamińskiego 7, dz. Parnes Izrael.
Szwajcarski: Ogórkowa 2, wł. Grünfeld Rózia.
Edison: Rybia 1, wł. Mohr Abraham.

PENSJONATY:

Zacisze: Zyblikiewicza 52, tel. 9-61, wł. Dobrowolska Michalina.
Polonja: Batorego 34, tel. 30-00, Sokołowska Marja.

Prasa Województwa Lwowskiego.

Drohobycz: Młodzież, Ostatnie Wiadomości Zagłębia, Petrol — Czasopismo Naftowe, Przegląd Podkarpacki.
Jarosław: Express Jarosławski — tyg., Gazeta Jarosławska — 2 razy mies., Jarosławskie Wiadomości Parafjalne — mies., Tygodnik Jarosławski — tyg.
Jaworów: Ukraińskie Słowo — mies., Ziemia Jaworowska — mies.
LWÓW: Aktualne Wiadomości Leśnicze — 2 razy mies., Awangarda — tygodn., Bartnik Postępowy — mies., Chwila dzien., Chwila Wołyńska dla woj. wołyńskiego — mutacja „Chwili" lwowskiej, Czasopismo Dentystyczne — 6 razy rocz., Czasopismo Sędziowskie — 6 razy rocz., Czasopismo Techniczne — 2 razy mies., Dażboh — mies., Der Najer Morgen — dzien., Di Cjonistisze Woch — tyg., Diło — dzien., Dos Fraje Wort — tyg., Dziennik Poranny — dzien., Dziennik Urzędowy Kuratorjum Okręgu Szkolnego Lwowskiego — mies., Dzwinoczok — mies., Dzwonek Trzeciego Zakonu — mies., Echo Społeczne, Express Sportowy — tyg., Gazeta Bankowa — 2 razy tyg., Gazeta Kościelna — tyg., Gazeta Lwowska — dzien., Gazeta Mieszkaniowa, Gospodarcza i Podatkowa — tyg., Gazeta Niedzielna — tyg., Gazeta Poranna — dzien., Głos — mies., Głos Eucharystyczny — mies., Głos Prawa — mies., Głos Spółdzielczy — mies., Hasolel — mies., Hospodarsko-Kooperatywnyj Czasopys — tyg., Hromadskij Hołos — tyg., Ilustrowany Express Wieczorny — dzien., Informator Ubezpieczeniowy Pracowników i Pracodawców — mies., Kamera Polska — mies., Katolicki Głos Pracy — tyg., Kino — tyg., Komar — 2 razy mies., Kooperatywna Respubłyka — mies., Kooperatywne Mołoczarstwo — mies., Kooperatywnyj Wistnyk — mies., Kultura Lwowa — mies., Kurjer Lwowski — dzien., Kwartalnik Klasyczny — kwart., Litopys Czerwonoji Kałyny — mies., Lwowianin — mies., Lwowski Dziennik Wojewódzki — 2 razy mies., Lwowskie Wiadomości Muzyczne i Literackie — mies., Lwowskie Wiadomości Parafjalne — tyg., Łowiec — 2 razy mies., Merkury — Gazeta Losowań — mies., Meta — tyg., Mól Książkowy — mies., Nafta — mies., Narodnia Sprawa — tyg., Nasze Wiadomości — mies., Nasz Prapor — 2 razy tyg., Nedila — tyg., Nowa Chata — mies., Nowa Palestra — mies., Nowa Zorja — 2 razy tyg., Nowe Seło — tyg., Nowyj Czas — dzien., Ostatnie Wiadomości Lwowskie — dzien., Ostdeutsches Volksblatt — tyg., Polska Gazeta Lekarska — tyg., Polska Niepodległa — mies., Polska Stomatologja — mies., Polski Kurjer Losowań — mies., Polskie Pismo Entomologiczne — kwart., Prawda — tyg., Problemy Życia — mies., Profesyjny Wistnyk — mies., Przegląd Filmowy, Teatralny i Radjowy — tyg., Przegląd Nauczycielski — mies., Przegląd Ogrodniczy — mies., Przegląd Prawa i Administracji — kwart., Przegląd Spółdzielczy — mies., Przegląd Weterynaryjny — mies., Przemysł Naftowy — 2 razy mies., Przewodnik Pożarniczy — mies., Przyroda i Technika — mies., Rolnik — tyg., Ruskij Gołos — tyg., Silskyj Hospodar — 2 razy mies., Skaut — mies., Słowiańska Stomatologja — niereg., Sokilski Wisty — 6 razy roczn., Sport — tyg., Sportowi Wisty — tyg., Sprawiedliwość — tyg., Studenckyj Szlach — 6 razy roczn., Swoboda — tyg., Szachista — mies., Szara Brać — mies., Swit Dytyny — mies., Tajemnicze Senzacje — 2 razy mies., Teatralna Bibljoteka — mies., Techniczni Wisty — 6 razy roczn., Tygodnik Dostaw — tyg., Ukraińska Ilustracja — mies., Ukraińska Szko-

ła — mies., Ukrainskyj Emigrant — 2 razy mies., Ukrainskyj Pasicznyk — mies., Unzer Weg — tyg., Wiadomości Bibljoteczne — 6 razy roczn., Wiadomości Giełdowe — 5 razy tyg., Wiadomości Historyczno-Dydaktyczne — kwart., Wiadomości Lekarskie — mies., Wiadomości Lwowskiej Izby Rolniczej — mies., Wiek Nowy — dzien., Wisty z Łuhu — mies., Wohni — mies, Wpered — mies., Zemla i Wola — tyg., Ze Szkolnej Ławy — mies., Znak — mies., Zorna — 2 razy mies., Życie Technickie — mies.

Miejsce Piastowe: Powściągliwość i Praca — mies.

Przemyśl: Nowy Głos Przemyski — tyg., Orkiestra — mies., Tygodnik Przemyski — tyg., Ziemia Przemyska — tyg.

Rzeszów: Gazeta Rzeszowska — tyg., Ziemia Rzeszowska — tyg.

Turka n/Stryjem: Wiadomości Turczańskie — 2 razy mies.

Miasta Wojew. Lwowskiego.

Województwo Lwowskie

obejmuje 27 powiatów, 57 gmin miejskich i 252 gmin wiejskich.

Zestawiono na podstawie materjałów dostarczonych przez Zarządy miast.

Baranów

POWIAT TARNOBRZEG.

Obszar miasta: 909 ha. Mieszkańców 2.100.

Starosta powiatowy: Mgr. Len Tadeusz.

Zarząd m.: Burmistrz: Drzewiński Jan, Wiceburmistrz: Dr. Meller Jakób.

Straż Pożarna: 25 członków. Naczelnik Straży: Klarman Jan.

Urząd Parafji rz.-kat. kościoła: ks. Mucha Leon, proboszcz, ks. Bochenek Stan., kat. i ks. Góra Stan., wikarjusz.

Szkoły: Kierownik 7-kl. szkoły powsz.: Wołoszyński Stanisław.

Policja Państw.: Poster. P. P. K-dt: Kołodziejczyk Stanisław.

Poczta: Urząd pocztowy. Nacz.: Dąbrowski Włodzimierz.

Kolej: Nacz. stacji: Doszla Franciszek.

Lekarze: Dr. Meller Jakób, lekarz okręgowy, Zamkowa 72: Dr. Szatko Stefan, lekarz Kasy Chorych, Piłsudskiego 173.

Akuszerki: Jarosz Antonina, Piaski 101.

Apteka: Grzybulska Wanda, Zamkowa 150.

Spółdzielnie kredyt.: Spółdzielnia kredytowa dla Handlu i Przemysłu, Dyr.: Dr. Meller Jakób, Rynek 26; Kasa Stefczyka, Przełożony Zarządu Kasy: Drzewiński Jan, Rynek 102.

Hotel: Schlüssel Peisech, Rynek 184.

Bełz

POWIAT SOKAL.

Mieszkańców: 4.970.

Starosta powiatowy: Kostołowski, Sokal.

Zarząd m.: Burmistrz: Gross Józef, Wiceburmistrz: Kaszubski Jan. — Rada m.: ks. Dr. Demitrowski Jakób, Darocha Antoni, Fischler Berisch, Kandel Juljusz, Pawluk Eljasz, Sieczkowski Bronisław, Sobczuk Eljasz, Szajner Karol, Dr. Taube Leon, Taube Feiwel, Zaremba Wincenty, Żarski Teofil.

Władze duchowne: Ks. Prałat Dr. Demitrowski Jakób, rz.-kat. proboszcz, ks. Dziekan Geta Iljarjan, gr.-kat. proboszcz.

Sąd Grodzki: Kierownik Sądu: Zaremba Wincenty.

Policja Państw.: Poster. Policji Państw. K-dt: Śnieżek Stanisław.

Poczta: Nacz. Kluz Władysław.

Kolej: (Kierownik) Naczelnik: Pastuszek Aleksander.

Notarjusz: Beniński Stanisław, ul. Kościuszki.

Kormornik: Gliński Władysław.

Adwokaci: Dr. Bader Karol Sałahub, Taube Leon, Dr. Kozak Stefan, Dr. Meisner Manfred.

Lekarze: Dr. Przycz Artur, Dr. Myziuk Wasyl, Dr. Sternberg Isucher.

Dentyści: Kandel Juljusz.

Inżynierowie, Architekci: Inż. Adler Karol, kierownik Urz. Kat., Budowniczowie: Lisecki Michał, Lisecki Grzegorz, Bielański Leon.

Lekarz weter.: Skwirzyński Tadeusz.

Szkoły: Szkoła powsz.: Dyrektor: Szostak Eugenjusz.

Apteka: Gross Józef, Bełz Miasto.

Spółdzielnie kredytowe: Tow. Zaliczkowe Bełz Miasto, Dyrektorowie: Gross Józef, Myszkowski Kazimierz, Miklewski Leon.

Hotele: Vogel Hersch, ul. Bóżnicza; Seifert Nachman, ul. Bóżnicza; Perl Brana, ul. Kościuszki.

Błażowa

POWIAT RZESZÓW.

Obszar miasta: 3.001 ha. Mieszkańców 4.679.

Zarząd miasta: Burmistrz: Brzęk Marcin, Wiceburmistrz: Ślęczka Franciszek. Ławnicy: Drewniak Tomasz, Pociask Marcin, Legięć Andrzej. Sekretarz Magistratu: Sobczyk Dominik. Rada miejska: X. Pasternak Adam, Jaszczuk Marjan, Początek Antoni, Pałac Władysław, Pleśniak Tadeusz, Kuliga Józef, Kocój Gabryel, Rząsa Antoni, Bartóg Władysław, Kruczek Konstanty, Weiss Salomon, Szlager Ozjasz.

Zakłady miejskie: Ochotnicza Straż Pożarna: Prezes Wojturski Eugenjusz, Naczelnik: Bator Władysław, Zast. Nacz.: Kruczek Stefan.

Władze duchowne: Urząd parafjalny rz.-kat., X. Pasternak Adam, proboszcz. Urząd metr. gminy izrael., Schlager Ozjasz.

Policja Państw.: Poster. P. P. — Wilczyński Józef.

Poczta: Urząd pocztowy: Nacz.: Ryz Michał.

Lekarze: Dr. Solarski Juljan, mgr, Beier Izydor.

Dentysta: Grünseid Henryk.

Lekarz weterynarji: Hellman Wilhelm.

Akuszerki: Piotrowska Stefanja, Guzikiewicz Marcela, Ozga Zofja.

Szkoły powsz.: 7-kl. szkoła powsz. Kierownik: Jaszczuk Marjan.

Apteka: przy ul. 3-go Maja.

Banki: Bank Kredytowy żyd., Bank Ludowy żyd., Kasa „Pomoc" katolicka.

Borysław

MIASTO WYDZIELONE.

Obszar miasta: 7.000 ha. Mieszkańców 41.683.

Zarząd miasta: Prezydent miasta: Rossowski Kazimierz. Wiceprezydent m.: Kobak Władysław. Ławnicy: Inż. Kulicki Roman, Dr. Teicher Mojżesz, Jaroszewski Kazimierz, Ostrowski Wacław. Radni m.: Atanowski Michał, Inż. Bielski Tadeusz, Dziura Feliks, Drzymalski Stanisław, Eisensteinowa Leontyna, Florków Michał, Flunt Mikołaj (Kozar), Geller Markus, Ginda Juljan, Gradulski Stanisław, Himmel Emanuel, Holzman Eisig, Jaworski Eljasz, Jurasz Henryk, Inż. Kamiński Wiktor, Kecht Antoni, Inż. Leniecki Paweł, Lejbycz Iwan, Łobzowski Franciszek, Inż. Machnicki Roman, Dr. Meisel Michał, Michałek Andrzej, Moroń Jan, Morski Jan, Moszoro Mikołaj, Najsurek Bronisław, ks. Osikowicz Andrzej, Pachana Stanisław, Pruchnicki Władysław, Przewłocki Feliks, Reiter Samuel, Roth Natan, Sadowski Jan, Schutzman Leon, Stern Maks, Wawryk Teodor, Wolf Eisig, Inż. Wyszyński Mieczysław, Załuski Czesław, Zborowski Franciszek.

Zakłady miejskie: Kierownik Miejskich Zakład. Wodoc. i Zakł. czyszczenia miasta: Inż. Świątkiewicz Tadeusz, Naczelnik Miejskiej Straży Pożarnej: Berezowski Kazimierz, Kierownik Rzeźni Miejskiej: Chodkowski Alfred, miejski lekarz weterynarji.

Władze duchowne: Urząd parafjalny rzym.-kat.: ks. Osikowicz Andrzej, proboszcz. Urząd parafjalny gr.-kat. w Borysławiu: ks. Leszczyński Jan, proboszcz. Urząd parafjalny g.-kat. Hubicze: ks. Horodyski, proboszcz. Urząd parafjalny gr. kat. w Tustan.: ks. Martynowicz Emiljan, proboszcz.

Policja Państw.: Komisarjat P. P. dla Zagłębia naftowego: Podkomisarz: Stejka Kornel.

Poczta: Urząd pocztowy i telegr. — Philip Adolf.

Kolej: Naczelnik stacji: Kuroś Walenty.

Notarjusze: Stroenuch Ignacy, ul. Kościuszki.

Adwokaci: Dr. Schönberg Izak, ul. Okólna 1, Dr. Kellhoffer Norbert, ul. Mickiewicza 22, Dr. Eisenstein, ul. Reicha 8, Dr. Kibitz Zygmunt, ul. Mickiewicza 35, Dr. Schergel Abraham, ul. Kościuszki 39, Dr. Gottlieb Bronisław, ul. Kościuszki 117, Dr. Löwenberg Jakób, ul. Kościuszki 28, Dr. Tabak Aleksander, ul. Kościuszki 22, Dr. Wachtel Wilhelm, ul. Kościuszki 18, Dr. Kobryn Włodzimierz, ul. Kościuszki 25, Dr. Mendelsohn Abraham, ul. Kościuszki 16, Dr. Fink Abraham, ul. Kościuszki 17, Dr. Tell Józef, ul. Kościuszki 13.

Lekarze: Dr. Dornfeld Jakób, ul. Kościuszki 130, Dr. Kapellner Maksymiljan, ul. Kościuszki 93, Dr. Dwernicki Stanisław, ul. Kościuszki 90, Dr. Teicher Mozes, ul. Kościuszki 77, Dr. Türk Norbert, ul. Słowackiego 4, Dr. Estreicher Bernard, ul. Kościuszki 74, Dr. Moldauer Helena, ul. Kościuszki 74, Dr. Rosenschein Zygmunt, ul. Kościuszki 65, Dr. Jolles-Rudörfer Estera, ul. Kościuszki 58, Dr. Fleischer Herman, ul. Kościuszki 49, Dr. Starck Eustachy, ul. Kościuszki 28, Dr. Dresner Felicja, ul. Kościuszki 16, Dr. Müller Tadeusz, ul. Kościuszki 16, Dr. Maternowska Zofja, ul. Wspólna 34, Dr. Terlecki Mikołaj, ul. Hołówki 62, Dr. Wiksel Henryk, ul. Łukasiewicza 21, Dr. Elkan Harmelin, ul. Okólna 11, Dr. Nowotny Marjan, ul. Łoziny 28, Dr. Gorczyński Ludwik, ul. Mościckiego 36, Dr. Frankowska Helena, ul. Mościckiego 61, Dr. Czekaj Ludwik, ul. Piłsudskiego 62, Dr. Lichtgarn Dawid, ul. Zielińskiego 107, Dr. Deutschmeister Ichel, ul. Zielińskiego 59.

Lekarze dentyści: Dr. Tomanek Alfred, ul. 11 Listopada 1, Dr. Janina Piekarska, ul. Słowackiego 10, Dr. Baumgarten Samuel, ul. Kościuszki 71, Dr. Wałęga Stanisław, ul. Kościuszki 45 a, Dr. Schepper Rachela, ul. Kościuszki 22.

Inżynierowie, Architekci, Budowniczowie: Inż. Stiefel Izak, Inż. Zaczek Bronisław, Inż. Wojnar Józef, Inż. Kohak Kazimierz, Inż. Książkiewicz Kazimierz, Inż. Szwabowicz Zbigniew, Inż. Krobicki Witold, Inż. Pick Hugo, Inż. Kulicki Roman, Inż. Czarkiewicz Jan, Inż. Kocko Mikołaj, Inż. Liepe Lazar, Inż. Goldstein Marcin, Inż. Wiśniewski Jan, Inż. Miński Kazimierz, Inż. Kessler Henryk, Inż. Roznarowicz Franciszek, Inż. Zdanowicz Władysław, Inż. Kamiński Wiktor, Inż. Leniecki Paweł, Inż. Bielski Tadeusz, Inż. Świątkiewicz Tadeusz, Inż. Szarek Mieczysław, Inż. Machnicki Roman, Inż. Haczewski Kazimierz.

Lekarze weteryn.: Chodkowski Alfred, miejski lekarz weteryn.

Felczerzy: Waldman Adolf, ul. Kościuszki 32.

Akuszerki: Pelc zam. Mikoś Marja, ul. Kościuszki 94, Wilk Stanisława, ul. Kościuszki 46, Kozicka Janina, ul. Graniczna 7, Turkowa Aniela, ul. Krasińskiego 62, Sroga Michalina, ul. Hołówki 29, Kustwowa Katarzyna, ul. Szewczenki 71, Keller Lea, ul. Łukasiewicza 27, Spiegel Małka, ul. Reicha 5, Masłowska Janina, ul. Wojciechowskiego 18, Bielowa Paulina, ul. św. Barbary 1, Andruch Krystyna, ul. Bobrowskiego 47, Poluzynowa Stefanja, ul. Zielińskiego 194.

Szkoły średnie: Pryw. Gimnazjum z pr. publ. — Dyrektor: Remer Tadeusz.

Szkoły powszechne: 7 kl. szkoła powsz. im. Stanisława Staszica, ul. Piłsudskiego 102, Dyrektor: Janiczek Jan: 7 kl. szkoła męska im. Adama Mickiewicza, ul. Kościuszki 21, Kierownik: Godowski Jan; 7 kl. szkoła żeńska im. Król. Jadwigi, ul. Kościuszki 21, Kierownik: Leszczyńska Jadwiga; 7 kl. szkoła powsz. im. J. Słowackiego, ul. Drohobycka 11; 7 kl. szkoła powsz. im. Z. Krasińskiego, ul. Osadnicza 21, Kierownik: Krajczyk Piotr; 4 kl. szkoła powsz. im. A. Asnyka, ul. Szczepanowskiego 108; 7 kl. szkoła powsz. męska im. J. Piłsudskiego, Kierownik: Filiński: 7 kl. szkoła powsz. żeńska im. M. Konopnickiej, Kierownik: Szymkówna Matylda; 7 kl. szkoła powsz. mieszana im. H. Sienkiewicza, Kierownik: Klewar Rudolf, 5 kl. szkoła powsz. ruska mieszana im. T. Szewczenki, Kierownik: Zubrzycki.

Apteki: Apteka Mgr. Artura Rothenberga „pod Gwiazdą", ul. Kościuszki 32, Apteka Ernestyny Offe, ul. Zielińskiego 105, Apteka Filja Ubezp. Społ. z Drohobycza.

Banki, Kasy oszczędn., Spółdzielnie kredytowe: Miejska Komunalna Kasa Oszczędności, ul. Kościuszki 16, Bank Ludowy Spółdzielczy, ul. Kościuszki 123, Bank Kredytowy Spółdzielczy, ul. Kościuszki 20, Bank Spółdzielczy dla Zagłębia naftowego, ul. Kościuszki 38, Bank Dyskontowy Warszawski, ul. Drohobycka 7, Bank Komercjonalno-Przemysłowy, ul. Reicha 10, Powsz. Spółdzielnia Pracowników Naft., ul. Mickiewicza 74, Kasa Stefczyka, ul. Szewczenki 3.

Hotele, Pensjonaty: Hotel Europejski, ul. Kościuszki — właśc. Chuwen Henryk.

Czasopismo miejscowe: Kurjer Podkarpacki.

Bóbrka

POWIAT BÓBRKA.

Mieszkańców: 5.900.

Starosta powiatowy: Bernatowicz Stefan.

Sejmik powiatowy: Bączkowski Aleksander, ks. Bartków Eustachy, ks. Bobownik Michał, Biliński Rościsław, Cienciała Bruno, Kowalski Stanisław, Kielski Stanisław, Maćków Ołeksa, Moch Mikołaj, Piszczkowski Zygmunt, Sakiewicz Alfred, Tkacz Jan.

Magistrat: Burmistrz: Batorski Józef, Wiceburmistrz: Zakalak Stanisław. Ławnicy: Dr. Daniłowicz Jan, Dr. Schrenzel Norbert, Gottlieb Józef. Rada m.: Berr Feibisch, Czerkas Stefan, Engelberg Hesch, Gałuszka Michał, Kostyrka Jan, Krutin Piotr, Koronczewski Wasyl, Legendziewicz Michał, ks. Momocki Kazimierz, Matusz Andrzej, Rubinstein Rubin, Redlich Markus, Struk Aleksander, Tota Władysław, Urbański Leon, Willig Dawid.
Zakłady miejskie: Rzeźnia miejska: miejski lekarz weteryn.: Buchta Mieczysław. Elektrownia prywatna: właściciel: Urbański Leon.
Władze duchowne: Parafja rzym.-kat.: ks. kanonik Momocki Kazimierz; katecheta szkolny ks. Dembski Ludwik; wikary ks. Reczuch Jan. Parafja gr.-kat.: ks. Diakiw Osyp; wikary ks. Bobownik Eugenjusz.
Władze sądowe: Kierownik Sądu: Sakiewicz Alfred; sędzia grodzki.
Komenda Policji Państw.: Pow. kom. Komisarz: Kones Jerzy.
Władze pocztowe: Naczelnik: Szczypień Jerzy.
Notarjusz: Zachara Władysław.
Komornik: Rarogiewicz Stanisław.
Adwokaci: Dr. Sidorowicz Stanisław, Dr. Tunis Adolf, Dr. Schrenzel Norbert, Dr. Kulczycki Roman, Dr. Schlechter Albert, Dr. Hollender Juda, Dr. Dudykiewicz Jarosław, Mr. Kalinowicz Roman, Dr. Wenglowski Jan.
Lekarze: Lek. pow.: Mulak Kazimierz, lekarz miej.: Dr. Katz Ozjasz, Dr. Blay Feliks, Dyr. szpitala pow.: Dr. Ryžij Jan.
Inżynierowie: Inż. pow. Drexler Aleksander, Inż. miern. Pohoryles Maks.
Lekarze weteryn.: Dr. Schott Alfred, pow. lekarz i lekarz wet. miej. i sejmikowy: Buchta Mieczysław.
Akuszerki: Ehrenzweig Sima, Koronczewska Anna.
Szkoły powszechne: 7 kl. szkoła żeńska powsz. — Szkodiarska Adela; 7 kl. szkoła męska powsz. — Kierownik: Gromadzki Władysław.
Szpitale: Powiatowy szpital powszechny — Dr. Blay Feliks.
Apteki: Apteka „pod Czarnym Orłem", Wąsowicz Domicela.
Banki, Kasy oszczędn.: Polski Bank Spółdzielczy, Powiatowa Kasa Komunalna Oszczędności, Kasa Zaliczkowa, Bank Kredytowy, Bank Ludowy.
Hotele: Hotel Klingsa, Rynek; Hotel Eisiena Dawida, Rynek.

Brzozów

POWIAT BRZOZÓW.

Obszar miasta: 1153 ha, 81 ar. 05 m. kw. Mieszkańców 4.258.
Starosta powiatowy: Borysławski Leopold.
Zarząd miasta: Burmistrz: Dr. Dobrowolski Adam, Wiceburmistrz: Pilawski Józef. Rada m.: ks. Kielar Gerard, Smoleń Józef, Wilde Artur, Antoń Edmund, Kościński Władysław, Kościński Wojciech, Korn Friedel, Miksiewicz Michał, Rymarz Wojciech, Smoleniowa Marja, Sawicki Kazimierz, Trachman Benzion, Trinczer Jakób, Wróbel Władysław, Marin Stanisław.
Władze duchowne: Probostwo rzym.-kat.: ks. Kielar Gerard.
Władze wojskowe: Przysposobienie wojskowe: kpt. Godawa Stanisław.
Sąd: Naczelnik Sądu grodzkiego: Smoleń Józef.
Komenda Policji Państw.: Pow. K-dt: Troll Franciszek.
Władze skarbowe: Naczelnik Urzędu: Agopsowicz Grzegorz.
Poczta: Naczelnik Urzędu: Rogalski Włodzimierz.
Notarjusze: Dr. Piątkiewicz Stanisław, Tomkiewicz Antoni.
Komornik: Rokosz Józef.
Adwokaci: Dr. Dobrowolski Adam, Dr. Atlas Oskar, Dr. Herzig Salim, Dr. Kęcki Eugenjusz, Dr. Fett Henryk, Dr. Kuflik Izrael Hersch, Dr. Seelenfreund Samuel, em. Naczelnik Sądu Dębiec Konstanty, em. Sędzia Wójcik Jan.
Lekarze: Dr. Pilszak Stanisław, lekarz pow., Dr. Szuba Władysław, Dr. Lusthaus Edmund, Dr. Barcikowski Stefan, Dr. Dąbrowiecki Tadeusz.
Lekarze dentyści: Antoniuk Kazimierz Jan, Więckowski Marjan.
Lekarz weteryn.: Germański Ludwik, lek. wet. pow.
Akuszerki: Kostkowa Stefanja, Kijowska Katarzyna.
Szkoły średnie: Gimnazjum — Mrozowski Michał.
Szkoły powszechne: Szkoła męska — p. o. Orłowski Stanisław; szkoła żeńska — Błaszczak Marja.
Apteki: Dr. Zacharski Jan.
Banki, Kasy oszcz., Spółdz. Kredyt.: Bank Spółdzielczy — Dyr. ks. Bielawski Józef; Powiatowa Kasa Komunalna — Dyr. Borysławski Leopold.
Hotele, Pensjonaty: Kellerman Symche.

Chodorów

POWIAT BÓBRKA.

Mieszkańców: 7.942.
Starosta powiatowy: Bernatowicz Stefan w Bóbrce.
Zarząd miasta: Burmistrz: Jaksa-Rożen Bolesław, Wiceburmistrz: Hydzik Hipolit. Ławnicy: Dr. Grünstein Zygmunt, Łysunio Franciszek, Dr. Biliński Aleksander. Radni: Beer Mozes, Dr. Bunikiewicz Gedymin, Dr. Eisenstein Izydor, Dr. Feuerstein Józef, Głowiak Michał, Hewanicki Józef, Huczek Edward, Hydzikówna Łucja, Kaliniec Michał, Kleszczyński Stanisław, Inż. Piotrowski Adam, Potaszyński Marcin, Rybak Józef, Semiginowski Jan, Wilsch Franciszek, Zletkes Leon.
Zakłady miejskie: Elektrownia miejska: kierownik, 1 maszynista, 2 pomocników. Rzeźnia miejska.
Władze duchowne: Proboszcz rzym.-kat. parafji: ks. Klecan Władysław, Dziekan. Proboszcz gr.-kat. parafji: ks. Dołhy Jakób, Kanonik. Rabin Eichenstein Salomon.
Szkoły: Jaszowski Jan, Kierownik pryw. Gimnazjum im. Artura Grottgera; Inż. Krahl Faustyn, Kierownik dokształc. szkoły zawodowej; Hassny Władysław, Kierownik szkoły powsz. 7 kl. męskiej; Kwaśniewska Bronisława, Kierown. 7 kl. szkoły powsz. żeńskiej.
Sąd Grodzki: Naczelnik: Kleszczyński Stanisław. Sędziowie: Niżankowski Jan, Szałyński Stefan, Mr. Wnuk Kazimierz.
Policja Państw.: Post. Policji Państw., Uzar Jan, st. przod., k-dt.
Władze skarbowe: Kontrola Skarbowa — Rewident Borbyło Bohdan.
Poczta: Nacz. Urz. Poczt. Wysoczański Onufry, 6 urzędników, 6 funkcjonarjuszy.
Kolej: Nacz. stacji kol.: Klimaszewski.
Notarjusz: Krupiński August, ul. 3-go Maja.
Komornik: Paziuk Tadeusz.
Adwokaci: Dr. Bunikiewicz Gedymin Tadeusz, ul. 3-go Maja, Dr. Biener Emil, ul. Mickiewicza, Dr. N. Denys, ul. 3-go Maja, Dr. Dubeński Adolf, ul. Mickiewicza, Dr. Feuerstein Józef, ul. Mickiewicza, Dr. Grünstein Zygmunt, ul. Mickiewicza, Dr. Redisch Artur, ul. Mickiewicza, Dr. Trojan Kornel, ul. Szewczenki, Dr. Teichman Leon, ul. Mickiewicza, Dr. Stroncicki, ul. 3-go Maja, Dr. Rubenkis Michał, ul. 3-go Maja.

Lekarze: Dr. Pelzner Edward, lek. miej., ul. 3-go Maja Dr. Diamandstein Nuchim, ul. 3-go Maja, Dr. Eisenstein Izydor, ul. 3-go Maja, Dr. Biliński Aleksander, ul. Szewczenki, Dr. Skorecki Stanisław, lek. kolej., ul. Mickiewicza, Dr. Macków Teodor, ul. Mickiewicza, Dr. Bylicki Andrzej, ul. 3-go Maja.
Lekarze dentyści: Dr. Horn-Teichmanowa Julja, ul. Mickiewicza, N. Falk, ul. Mickiewicza, dent. techn. Wiedepuhl Jan Zygmunt, ul. 3-go Maja, techn. dent. Hanzel Edward, ul. 3-go Maja, dent. techn. Grünspan Dawid, Rynek.
Inżynierowie, Architekci, Budowniczowie: Inż. Soj Jan Kanty, miernik przys., ul. Mickiewicza, Struk Władysław, rząd. upoważn. budowniczy, ul. Mickiewicza, Hewanicki Józef, rząd. upoważn. budowniczy, Rynek.
Lekarz weteryn.: Duszkiewicz Jan, ul. Mickiewicza.
Akuszerki: Głowacka Tekla, ul. 3-go Maja, Andrejczuk Marja, ul. Mickiewicza, Friedman Genia, ul. Targowa, Czułowska Aniela, ul. Za Rzeką.
Szkoły średnie: Pryw. Gimnazjum im. Artura Grottgera, Kierownik: Jaszowski Jan, ul. Artura Grottgera.
Apteka: Biederman Juljusz, ul. 3-go Maja.
Banki, Kasy oszcz., Spółdzielnie kredyt.: Kasa Stefczyka, Dyr. Dr. Bunikiewicz Gedymin; Ukrain-Bank, Dyr. Dr. Trojan Kornel; Bank Spółdzielczy, Dyr. Dr. Teichman Leon; Kasa Pożyczkowa, Dyr. Dr. Rubenkis Michał; Kasa Rolnicza, Dyr. Susman Laden.
Hotele, Pensjonaty: Haber Fania, ul. Kolejowa, Teichman Meilech, ul. Mickiewicza, Haber Lifsche, ul. Dojazdowa.

Chyrów

POWIAT SAMBOR.

Obszar miasta w m. kw.: 9.241.270. Mieszkańców 4.000.
Starosta powiatowy: Kaszubski Stanisław.
Zarząd miasta: Burmistrz: Wróblewski Sylwester, Wiceburmistrz: Solka Mieczysław. Rada m.: Bemer Meilech, Lewiński Marjan, Halewicz Jan, Laufer Dawid, Lenart Władysław, Malinowski Kazimierz, Czukwiński Michał, Macuski Mikołaj, Liwosz Jan, Futiak Michał.
Straż Pożarna: Naczelnik: Sikociński Józef.
Władze duchowne: Ks. Kanonik Wolski Jan, ks. Kanonik Kania Ignacy.
Poczta: Naczelnik: Łęczyński Józef.
Kolej: Naczelnik stacji: Nagaj Stanisław.
Lekarze: Dr. Ausobski Józef, Dr. Mossoczy Stanisław, Dr. Lityński Jan, Dr. Koziak.
Akuszerka: Samsanowicz Stanisława.
Szkoła powsz.: Lenart Władysław, Kierownik, Tarczyńska Albina, naucz.
Apteka: Lewicka Józefa — Apteka „pod Lwem", ul. Nikorowicza.
Hotel: Bazała Julja, ul. Kolejowa.

Cieszanów

POWIAT LUBACZÓW.

Obszar miasta w m. kw.: 15.000. Mieszkańców: 2.719.
Zarząd miasta: Burmistrz Bielecki Józef, Zastępca: Zając Jan, Asesorzy: Łabisz Wasyl, Brenner Jonas.
Zakłady miejskie: Rzeźnia miejska.
Władze duchowne: Urząd parafjalny obrz. łacińskiego.
Sąd: Naczelnik: Wacło Karol.
Policja Państw.: Kmank Władysław.
Poczta: Naczelnik: Studencki Leon.
Notarjusz: Kotełko Jan, Rynek 1.
Komornik: Piotrowski Edward, ul. Legjonów 1.
Adwokaci: Dr. Fischbein Adolf, Rynek 1, Dr. Nudrecki Dymitr, Rynek 17, Dr. Euser Filip, Rynek 1.
Lekarze: Dr. Szymański Grzegorz, ul. Legjonów 1, Dr. Zaleski Kazimierz, ul. Sobieskiego 10, Dr. Turheim Dawid, Rynek 64.
Lekarz dentysta: Badjan Izrael.
Lekarz weteryn.: Malinowski Bronisław.
Akuszerka: Waniurska Anna.
Szkoła powszechna: Kierownik: Kaliciński Kazimierz.
Apteka „pod Białym Orłem".
Banki, Kasy oszcz., Spółdzielnie kredytowe: Kwitniowski Bronisław, Dyrektor Banku Rolniczego, Glanzer Markus, Dyrektor Banku Spółdzielczego.
Hotel: Rynek.

Dobromil

POWIAT DOBROMIL.

Obszar miasta: 1.367 ha. Mieszkańców: 6.500.
Starosta powiatowy: Kassala Henryk.
Sejmik powiatowy: Przewodniczący: Starosta Kassala Henryk. Dr. Górowski Henryk, Jacewicz Kazimierz, Dr. Rohatin Oswald, Blemer Joachim, Inż. Cynk Stanisław, ks. Gaweł Stanisław, ks. Dawidowicz Bronisław, Inż. Szerękowski Edward, Korwin Maciej, Piekarski Karol, Dr. Nowosielecki Jerzy, Misiński Fr., Bamburak Bazyli, Kropiński M., Kozłowski Flor., Pelc Wincenty.
Zarząd miasta: Puchalik Władysław, Kier. tym. Zarządu, Blemer Joachim, Zast. kier. Radni: Inż. Cynk Stanisław, Domiszewski Jan, Hirsch Leon, Homan Władysław, Husar Mikołaj, Muler Józef, Ptaczek Stanisław, Pisaryk Mikołaj, Rymarowicz Karol, Rachwał Władysław, Reich Mozes, Dr. Reiner Abraham, Scherz Abraham Jakób, Żółkiewski Miron.
Zakłady miejskie: Pokrywka Ludwik, Kier. Elektrowni, Jacewicz Kazimierz, Prezes Straży Pożarnej, Sztern Leon, Naczelnik, Cichański Piotr, Sekretarz.
Władze duchowne: Ks. Gaweł Stanisław, proboszcz rzym. kat.; ks. Hospodarewski Jan, proboszcz gr.-kat.; Teitelbaum Salomon, rabin.
Sąd: Dr. Tuszkiewicz Alfons, Naczelnik Sądu.
Policja Państw.: Liebich Czesław, Komisarz P. P.
Urząd Skarbowy: Mgr. Żółkiewski Miron, Naczelnik.
Poczta: Wiśniewski Ignacy, Naczelnik.
Kolej: Osławski Józef, Naczelnik.
Notarjusze: Winnicki Wiktor, ul. Kościuszki, Sobol Antoni, ul. Kościuszki.
Komornik: Prorok Jan.
Adwokaci: Dr. Hawliczak Bogusław, Dr. Kessler Adolf, Dr. Antoniewicz Stefan, Dr. Rohatin Oswald, Dr. Reiner Abraham, Dr. Pasławski Bazyli, Dr. Schor Dawid, Mgr. Besen Erwin, Jankowski Antoni.
Lekarze: Dr. Grotyński Wilhelm, Dr. Landau Dawid, Dr. Josefsberg Nuchim, Dr. Stefaniuk Władysław, Dr. Pindelski Stanisław, lek. powiat., Dr. Lifschütz Kornelja.
Lekarze weteryn.: Bielecki Jerzy, Lifschütz Józef.
Inżynierowie: Inż. Wodnicki Bronisław, Inż. Wilenko Józef.
Akuszerki: Feńczuk Ludwika, Sales Liba, Ozór Marja, Wurst Chana.
Szkoły średnie: Gimnazjum miejskie im. Herburtów, Dyr. Zagajewski Zdzisław.
Szkoły powszechne: Silbert Jan, Kierownik szkoły 7 kl. męskiej; Gadzińska Marja, Kierownik szkoły 7 kl. żeńskiej.
Apteki: Grotowskiego, Rynek, Glasora, ul. Marsz. Piłsudskiego.
Banki, Kasy oszcz., Spółdzielnie kredytowe: Komunalna Kasa Oszczędności Powiatu Dobromilskiego, Kasa Zaliczkowa — Związek kredytowy.
Hotel: Löwenthal, ul. Kościnszki.

MIEJSKA KOMUNALNA KASA OSZCZĘDNOŚCI
W DROHOBYCZU

Przyjmuje wkłady oszczędnościowe, począwszy od zł. 1. i $ 1. Załatwia wszelkie czynności w zakres bankowości wchodzące. — Gmina Miasta Drohobycza ręczy za zobowiązania Kasy całym swoim majątkiem. — W sezonie letnim prowadzi oddział w Truskawcu.

Rach. bież. Bank Polski Drohobycz Rach. czekowy:
1542 „ „ Bank Gosp. Kraj. Drohobycz P. K. O. Nr. 59.275.

Drohobycz
POWIAT DROHOBYCZ.

Obszar miasta: 2.767 ha. Mieszkańców 33,000.

Starosta powiatowy: Chmielewski Tadeusz.

Zarząd miasta: Prezydent: Jarosz Rajmund, Wiceprezydent: Dr. Tannenbaum Leon. Ławnik urz.: Dr. Witwicki Stefan.

Zakłady miejskie: Miejska sieć elektryczna, miejski Zakład gazowy, wodociągi miejskie, Straż pożarna miejska, Rzeźnia miejska, miejski Zakład starców.

Władze duchowne: Urząd parafjalny rzym.-kat., gr.-kat., rabinat.

Władze wojskowe: Komenda III Baonu p. s. p., K-dt mjr. Gawlik Józef; P. K. U., K-dt mjr. Choms.

Sąd Grodzki: Nacz. Kwiatkowski Eugenjusz.

Policja Państw.: Pow. Kom. P. P. Nadkomisarz Windak.

Władze skarbowe: I Urząd Skarbowy, Nacz. Zakliczyński; II Urząd Skarbowy, Nacz. Krzyszkowski Marjan.

Władze pocztowe: I i II.

Urząd górniczy: Okręg. Urząd Górniczy, Nacz. Dr. Markiewicz Aleksander.

Władze kolejowe: Dworzec główny i oddział drogowy P. K. P.

Notarjusze: Dukiet Józef, Żaki Ignacy, Rynek, Ratusz.

Komornicy: Swarowski Kazimierz, Frydkiewicz Jan, Paszkowski Kazimierz, Chrupowski Florjan.

Adwokaci: Dr. Adlersberg Paweł, b. Rynek 16, tel. 2-14. Dr. Alter Leon, Piłsudskiego 2, tel. 2-37. Dr. Backenroth A., b. Rynek 17, tel. 1-37. Dr. Barchasz Zygmunt, Sienkiewicza 11, tel. 3-28. Dr. Bergtal Dawid, Grunwaldzka 15, tel. 3-55. Dr. Biberstein Ernest, Sobieskiego 110, tel. 98. Dr. Dunkelblau H. i Dr. Falk D., Mickiewicza 18, tel. 50. Dr. Fell Jakób, Mickiewicza 3, tel. 2-56. Dr. Fichmann Aron, Rynek 22, tel 2-41. Dr. Friedmann Józef, Stryjska 6, tel. 69. Dr. Gartenberg Izydor, Jagiellońska 29, tel. 96. Dr. Gerstenfeld Jakób, Piłsudskiego, tel. 2-86. Dr. Haendel Henryk, Rynek 36, tel. 1-79. Dr. Hahn Alfred, Mickiewicza 22, tel. 2-25. Dr. Hafter Samuel, Rynek 13, tel. 2-78. Dr. Herman Henryk, Rynek 14, tel. 3-69. Dr. Herschdörfer Jonasz, Sienkiewicza 26, tel. 1-24. Dr. Holländer Zygmunt, Piłsudskiego 13, tel. 3-76. Dr. Hopfinger Albert, 11 Listopada 7, tel. 4-21. Dr. Hopfinger Ignacy, Sobieskiego, tel. 4-15. Dr. Ilnicki Włodzimierz, Piłsudskiego 10, tel. 3-43. Dr. Kaufmann Herman, Rynek 4, tel. 61. Dr. Kleinberg Zygmunt, Stryjska 10, tel. 1-12. Dr. Knopf Jakób, Mickiewicza 22, tel. 2-44. Dr. Kreppel Michał, Rynek 38, tel. 90. Dr. Kriegel A., Stryjska 36, tel. 3-54. Dr. Kupferberg Bruno, Rynek 14, tel. 2-43. Dr. Langrok Bernard, Rynek 29, tel. 93. Dr. Lanner M., Rynek 17, tel. 1-84. Dr. Lieberman Leopold, Grunwaldzka 14, tel. 26. Dr. Lis Maksymiljan, Stryjska 15, tel. 56. Dr. Lustig Samuel, Rynek 30, tel. 2-79. Dr. Lustig Szymon, Rynek 7, tel. 2-83. Dr. Margulies Simche, Rynek 8, tel. 1-08. Dr. Martynowicz Aleksander, pl. św. Bartłomieja, tel. 1-55. Dr. Messer Juljusz, Stryjska 7, tel. 2-11. Dr. Nacht Eljasz, Rynek 27, tel. 2-07. Dr. Pachtman M., pl. Kraszewskiego 4, tel. 4-71. Dr. Piechowicz Michał, pl. św. Bartłomieja, tel. 74. Dr. Pomeranz Salomon, Rynek 22, tel. 1-26. Dr. Rosen Bernard, pl. Kraszewskiego 6, tel. 4-37. Dr. Rosenberg Marjan, Stryjska 18, tel. 82. Dr. Rossberger Józef, Piłsudskiego 11, tel. 4-43. Dr. Rudörfer Michał, Rynek 25, tel. 2-42. Dr. Sawojka Roman, Mickiewicza, tel. 1-96. Dr. Schneider Izydor, Piłsudskiego 8 a, tel. 3-75. Dr. Schutzman Ignacy, Rynek 12, tel. 2-87. Dr. Seif Izak, Rynek 33, tel. 3-65. Dr. Skibiński Rudolf, Stryjska 31, tel. 2-61. Dr. Skibiński Włodz., Piłsudskiego 7, tel. 4-77. Dr. Spitzman Leon, Mickiewicza 12, tel. 2-71. Dr. Szuster Izak, Rynek 10, tel. 1-06. Dr. Tannenbaum Leon, Rynek, Ratusz, tel. 1-94. Dr. Teicher Zygmunt, Piłsudskiego 11, tel. 3-88. Dr. Tiegerman Marek, Mickiewicza 24, tel. 1-63. Dr. Tislowitz Ignacy, Rynek 9, tel. 2-09. Dr. Wiesenberg Witold, Stryjska 10, tel. 73. Dr. Winkler Leon, Piłsudskiego 4, tel. 3-53. Dr. Winnicki Eljasz, Stryjska 21 a, tel. 4-62. Dr. Zając Kazimierz, Kraszewskiego 4, tel. 5-00. Dr. Zasławski Jakób, Mickiewicza 52, tel. 4-08.

Lekarze: Dr. Acht Adolf (Abraham), ul. Sienkiewicza 31, tel. 3-03. Dr. Barabasz Rudolf, ul. Mickiewicza 29. Dr. Barabaszowa-Mirczenko Nina, ul. Mickiewicza 29. Dr. Baranowski Tadeusz, ul. Sobieskiego 52, tel. 3-84. Dr. Bienstock Maurycy, ul. Mickiewicza 36, tel. 1-71. Dr. Chomet Izydor, ul. Mickiewicza 3, tel. 3-20. Dr. Chometowa-Bau Zuzanna, ul. Mickiewicza 3. Dr. Czapelski Włodzimierz, ul. Stryjska 17. Dr. Eljasiewicz Zygmunt, Rynek 36, telefon 2-49. Dr. Freudenheim Helena, ul. Kowalska 9. Dr. Friedländer Emil, Konarskiego 4. Dr. Friedlander Natalja, Szewczenki 7, tel. 1-98. Dr. Friedmann Henryk, Piłsudskiego 7. Dr. Frommer Benedykt, Szewczenki 6, tel. 67. Dr. Göttlinger Maks., Mickiewicza 4, tel. 2-55. Dr. Hilsenrad Markus Hersch, Batłomieja. Dr. Hoffmann Eljasz, Grunwaldzka 4, tel. 2-60. Dr. Hoffner Oskar, Rynek 20, tel. 1-97. Dr. Kozłowski Bronisław, Rynek 15, tel. 2-73. Dr. Krąpiec Rudolf, Sobieskiego 53. Dr. Kreisberg Wiktor, Rynek 27, tel. 24. Dr. Kuźniar Wincenty Jakób, Rynek 38, Dr. Kwaśniewski Mieczysław, Mickiewicza 29, tel. 4-36. Dr. Langberg Zygmunt, Rynek 23, tel. 3-79. Dr. Lasko Feliks Stanisław, św. Jana 22. Dr. Liebermann Joachim, Grunwaldzka 27, tel. 1-42. Dr. Lubowiecki Jerzy, Grunwaldzka. Dr. Mielańska-Hammerschmied Zofja, Piłsudskiego 15, tel. 4-84. Dr. Mischel Salomon, Mickiewicza 29, tel. 2. Dr. Mischel Samuel, Szewczenki 6, tel. 95. Dr. Reiter Marja, Mickiewicza 8, tel. 2-95. Dr. Roth Józef, Mickiewicza 40, Dr. Rudörfer Jakób, Bednarska 15, tel. 2-40. Dr. Schmer Izrael, Kowalska 9, tel. 4-14. Dr. Schwarz Mateusz, Garbarska 11, tel. 3-45. Dr. Skulski Emil, Zawale 4, tel. 4-54. Dr. Słobodzian Eustachy, Szpital Powszechny. Dr. Süssmann Sender Aleksander, Mały Rynek 14. Dr. Szanek Roman, Kręta 20. Dr. Tannenbaum Henryk, Sienkiewicza 14. Dr. Targowski Tadeusz, Rynek. Dr. Tepper Natan, Mickiewicza 4, tel. 4-49. Dr. Tiegermann Emil, Mickiewicza 14, tel. 1-64. Dr. Wald Henryk, Piłsudskiego 16, tel. 4-46. Dr. Wiesenberg Artur, Mickiewicza 14, tel. 4-53. Dr. Wilder Izydor, Mickiewicza 36, tel. 1-09. Dr. Winnicki Marjan, Szpital Powszechny. Dr. Witer Bronisław, Górka. Dr. Zalewski Stanisław (Por. lek.).

Lekarze dentyści: Dr. Friedländer Emil, Dr. Baranowski Tadeusz, Dr. Dresner.

Inżynierowie, Architekci, Budowniczowie: Inż. Ewig Feiwel, Inż. Zeimer Szaja, Inż. Głębocki Hipolit, Inż. Goldwasser Aleksander, Inż. Klisiecki Władysław, Arch. Szalewicz, Ozimkiewicz, Budown. Kindykiewicz.

Lekarze weteryn.: Weter. pow. Kopeć Jan, weter. miej. Czubaty Włodzimierz.

Szkoły średnie: Państwowe gimnazjum męskie, pryw. gimn. męskie ukr., pryw. gimn. żeńskie polskie, pryw. gimn. żeńskie żydowskie, pryw. semin. naucz. żeńskie ukr., szkoła kred. handl., szkoła techniczna.

Szkoły powszechne: cztery 7 kl. szkoły powsz. męskie, dwie szkoły 7 kl. powsz. żeńskie, jedna 7 kl. szkoła powsz. mieszana pryw. ukr., jedna szkoła pryw. ukr. 4 kl.

Szpitale: Szpital powszechny, Dyr. Dr. Kozłowski Bronisław; Szpital żydowski; Szpital epidemiczny.

Apteki: Safrin Emil, Rynek, Tobiaszek Gorgonjusz, Rynek, Arzt Henryk, ul. Piłsudskiego, Simon Artur, ul. Mickiewicza, Segil, Grunwaldzka.

Banki, Kasy oszcz., Spółdzielnie kredytowe: Bank Polski, Bank Gospod. Kraj., Miejska Komunalna Kasa Oszczędności, Pow. Komun. Kasa Oszczędności, Kasa Narodny Dom, Kasa rękodz. i przem.

Hotele, Pensjonaty: Europejski, Ślnsarska, Dependance, pl. Smolki, Bonkwart, ul. Piłsudskiego.

Czasopismo miejscowe: Głos Podkarpacki.

Ubezpieczalnia Społeczna w Drohobyczu

Od 1. stycznia b. r. dawna Kasa Chorych w Drohobyczu została w myśl Statutu nadanego jej w dniu 30. grudnia 1933 roku do L. 5040/U. Ch. przez P. Ministra Opieki Społecznej zreorganizowaną w Ubezpieczalnię Społeczną w Drohobyczu.

Ubezpieczalnia powołana do wykonywania zadań, określonych w art. 23 i 24 ustawy z dnia 28. marca 1933 roku o ubezp. społ. (Dz. U. R. P. Nr. 51 poz. 396) objęła swoją działalnością powiaty drohobycki, samborski, turczański i rudecki.

Zakres działania w Ubezpieczalni został znacznie rozszerzony, gdyż objął poza ubezpieczeniem chorobowem d. Kasa Chorych także liczne czynności z zakresu ubezpieczenia wskutek wypadku w zatrudnieniu lub choroby zawodowej, ubezpieczenia emerytalnego robotników oraz ubezpieczenia emerytalnego i na wypadek braku pracy pracowników umysłowych.

Komisarzem Ubezpieczalni Społecznej w Drohobyczu jest p. Dr. Franciszek Szkodziński, Dyrektorem P. Kazimierz Osiowski, Naczelnym Lekarzem P. Dr. Emil Skulski.

365

Dukla
POWIAT KROSNO.

Obszar miasta: 530 ha. Mieszkańców: 2.300.

Zarząd miasta: Burmistrz: ks. Typrowicz Antoni, Wiceburmistrz: Dr. Smulowicz Dawid.

Straż Pożarna: Prezes: ks. Typrowicz Antoni, Naczelnik: Blum Herman.

Władze duchowne: Probostwo rzymsko-katolickie.

Sąd Grodzki: Naczelnik: Dr. Rużyczka Fryderyk.

Policja Państw.: Poster. P. P., K-dt Płocicki Jan.

Poczta: Urząd Pocztowy i Telegraf., Naczelnik: Skręt Jerzy.

Notarjusz: Padykuła Jan.

Komornik: Kuska Jan.

Adwokaci: Dr. Smulowicz Dawid, Dr. Nałysnyk Juljan, Dr. Landau Samuel, Słotałowicz Tadeusz.

Lekarze: Dr. Strycharski Jan, Dr. Distler Adolf, Dr. Händler Józef.

Dentyści: Werner Leopold.

Akuszerki: Kuziara Anna, Goldfischer Estera.

Szkoły powszechne: 2 szkoły powsz. 7 kl. męska i żeńska. Kierownik szkoły meskiej: Szwyna Józef; Kierownik szkoły żeńskiej: Migalska Zofja.

Apteka: Apteka „pod Węgierską Koroną", właściciel: Springer Zygmunt.

Banki, Kasy oszcz., Spółdzielnie kredytowe: 2 Spółdzielnie kredytowe: Bank Udziałowy i Związek Kredytowy.

Hotel: Hotel Mendla Lichtmana, Rynek 24.

Głogów
POWIAT RZESZÓW.

Mieszkańców: 2.876.

Starosta powiatowy: Panglisz Mieczysław.

Rada Powiatowa: Prezes: Panglisz Mieczysław, Sekretarz: Czarnik, Lustrator: Szołdro Antoni.
Zarząd miasta: Burmistrz: Brzuza Andrzej, Wiceburmistrz: Kubas Józef, Asesorzy: Reblum Dawid, Grodecki Jan Jakób, Ładoś Władysław. Radni: Auriga Rudolf, Auster Samuel, Altman Wolf, Birnfeld Salomon, Bąk Jan, Ciupak Piotr, ks. Forysiewicz Jakób. Dr. Gardziel Gustaw, Grodecki Stanisław, Grodecki Jan, Gelbwachs Berl, Grünfeld Dawid, Karafioł Leib, Lasociński Stanisław, Leibel Mendel, Dr. Łachecki Kazimierz, Ładoś Jan Stanisław, Łabudzki Michał. Łabudzki Józef, Osiniak Henryk, Pikor Andrzej, Reblum Józef, Rochaczek Andrzej, Dr. Sołtykiewicz Jarosław, Skulicz Jan, Thaler Mozes, Weiss Franciszek. Sekretarz: Bandasiewicz Marcin.
Zakłady miejskie: Straż pożarna i inne. Prezes: Brzuza Andrzej, Sekretarz: Małodobry Jan, Naczelnik: Rochaczek Andrzej. Wydział: Kubas Józef, Ładoś Władysław, Kogut Franciszek, Kryda Jan.
Władze duchowne: Poboszcz ks. Forysiewicz Jakób, Katecheta szkolny ks. Dutkiewicz Bronisław.
Szkoły: Inspektor szk.: Tomanek, Kierownik szkoły: Rudolf Auriga, siły naucz.: Cesar Władysław, Łukaczyński Zygmunt, Śmieszkówna Marja, Turkowska Stanisława, Onufrejczykowa Aniela, Dzierzyńska Marja, Fedorowicz Kazimierz.
Sąd Grodzki: Naczelnik Sądu: Miksiewicz Stanisław, Sędzia: Lichoniewicz Ludwik.
Policja Państw.: Komendant: Kawalec Józef, poster.: Kopyto Wojciech, Kondel Roman, Kołodziej Jan.
Poczta: Naczelnik: Szoka Józef, siła kanc.: Pado Marja.
Notarjusz: Jaworski Stanisław.
Komornik: Kwaśny Kazimierz.
Adwokaci: Dr. Łachecki Kazimierz, Dr. Kolber Joachim, em. Radca sąd., Oczkowski Zdzisław.
Lekarze: Lekarz okr. i Ubezp. Społ.: Dr. Krzyś Stanisław.
Lekarz weteryn.: Buchta Tadeusz.
Akuszerki: Gniewkowa Franciszka, Zarębska Aniela.
Apteka: Brandler Henryk Michał.
Banki, Kasy oszcz., Spółdzielnie kredytowe: Powiatowe Tow. Zaliczkowe i Kasa „Samopomoc", Dyr. Gardziel Marjan, w „Samopomocy" Pikor Julja.

Janów

POWIAT GRÓDEK JAGIELLOŃSKI.

Obszar miasta: 1.667 ha. Mieszkańców: 2.611.
Zarząd miasta: Burmistrz: Grabowiecki Władysław. Wiceburmistrz: Tuziak Seweryn. Radni: Buja, Bułan, Burdziński. Chmura, Czerwiński. Ciubiński, Gołuchowski, Dr. Gottesman, Gottfried, Grabowski, Haas, Hugiel, Juśków Piotr, Juśków Tadeusz, Dr. Kizyk, Kret-Kuśnierz, Kuczkiewicz, Lewkiewicz, Loster Fran., Loster Ludwik, Maichrowicz, Młodnicki, Pastuszak, Skobało, Szwarc, Winnicki, Wróblewski, ks. Zając Zygmunt.
Ochotnicza Straż pożarna: Prezes: Loster Franciszek. Instruktor: Demków Ludwik.
Władze duchowne: Ks. Dr. Thulle Kazimierz, proboszcz rzym.-kat.; ks. Kuszkiewicz Michał, proboszcz gr.-kat.
Sąd: Kierownik: Szankowski Marjan.
Policja Państw.: Kmdt: Szymański Jan, st. przodownik.
Poczta: Kierownik: Lewkiewicz Bolesław.
Kolei: Kierownik: Satkowski Józef.
Notarjusz: Sielecki Stanisław.
Komornik: Juśków Zygmunt.
Adwokaci: Dr. Szeliński Zygmunt, Dr. Pohl Joachim, Dr. Kizyk Włodzimierz, Dr. Gottesman Leon, Dr. Redisch Dawid.
Lekarze: Dr. Lebküchler Leopold, Dr. Kupfer Abraham, Dr. Wittlin Edward.
Dentyści: Gdulowa Zofja.
Budowniczy: Hugiel Eljasz, mistrz mur.
Lekarz weteryn.: Dr. Wilczek Stanisław.
Akuszerki: Góral Rozalja, Maślewicz Emilja.
Szkoła powszechna: Kierownik: Haas Bolesław.
Apteka: Kohn Edward.
Banki, Kasy oszcz., Spółdzielnie kredytowe: Kasa Stefczyka, Dyr. Siciński Karol; Kasa Pożyczkowa, Dyr. Loster Franciszek.
Hotel: Eck Samuel, Rynek.

Gródek Jagielloński

POWIAT GRÓDEK JAGIELLOŃSKI.

Obszar miasta: 39.861.05 m. kw. Mieszkańców: 13.000.
Starosta powiatowy: Frączkowski Franciszek, Wicestarosta: Mr. Bodnar Kazimierz.
Wydział Powiatowy: Członkowie Wydziału: Przewodniczący: Frączkowski Franciszek, Zast. przewodniczącego: Bodnar Kazimierz. Członkowie: Hr. Jabłonowski Kazimierz, Skarzyński Józef, Lebküchler Jan, Gadzało Bazyli. Członkowie Rady prócz wyżej wymien.: hr. Gołuchowski Wojciech, Dr. hr. Tyszkiewicz Stanisław, Radomski Tadeusz, Schoffer Franciszek, Przednowek Karol, Niewiadomski Eugenjusz, Ziemba Orest, Hewak Paweł, Fränkel Berisch, Le Bouton Stanisław, ks. Łahota Eljasz, Kaniak Antoni, Fościak Wasyl.
Zarząd miasta: Burmistrz: Ziemba Orest, Wiceburmistrz: Niewiadomski Eugenjusz. Ławnicy: Kudła Jan, Dr. Zausmer Leon. Smyk Józef. Radni: ks. Bilczewski Kazimierz, Cap Iwan, Cap Michał, Diduszko Piotr, Durzeńko Jan, Eichmann Izrael, Frączkowska Janina, Glassmann Kopel, Kandiak Adam, Kostrzębski Jan, Dr. Kronberg Artur, Krysowski Stanisław, Lang Markus, Le Bouton Stanisław, Łysak Hryńko, Maceluch Jan, Malinowski Franciszek, Mołodyński Błażej, Mandel Abraham, Dr. Margulies Joachim, Przednowek Karol, Schmidt Franciszek, Stricker Mozes, Zieliński Tadeusz. Sekretarz: Chojecki Rudolf.
Zakłady miejskie: Elektrownia miejska pod zarządem gminy. Straż pożarna, Prezes: Le Bouton Stanisław, Naczelnik: Petri Florjan.
Władze duchowne: Urząd parafjalny obrządku rzym.-kat. — ks. dziekan i proboszcz Bilczewski Kazimierz; Urzad parafjalny gr.-kat. — ks. proboszcz Rozdolski Epifanjusz.
Władze szkolne: Insp. Urbański Wiktor. Insp. Stebnicki Alfred. Insp. Dziedzic Błażej. Sekretarz Inspektoratu: Hołda Ignacy.
Władze wojskowe: Powiatowa Komenda Uzupełnień, Kmdt: mjr. Kobyłecki Marjan; I referent kpt. Kisielewski Adam.
Władze sądowe: Sąd Grodzki, Kierownik: Bittner Zygmunt.
Komenda Policji Państw.: Powiatowa Komenda P. P., Komisarz P. P.: Giżejowski Józef.
Władze skarbowe: Urząd Skarbowy, Naczelnik: Janowicz Hipolit.
Poczta: Urząd pocztowy, Naczelnik: Marszalik Mieczysław.
Kolei: Urząd stacyjny. Naczelnik: Heimroth Emil.
Notarjusze: Ziemba Orest, Tymcik Włodzimierz, ul. Króla Jana III.
Komornik: Saczyński Władysław, Podgaj.
Adwokaci: Dr. Zausmer Leon, Dr. Kronberg Artur, Dr. Agid Izrael. Dr. Knobloch Władysław, Dr. Birecki Konstanty, Karaczewski Klemens, Suchyj Włodzimierz, Dr. Buchsbaum Dawid, Rubiński Wilhelm.

Lekarze: Dr. Malsburg Henryk, Dr. Kniażyk Eugenjusz, Dr. Weissmann Leon, Dr. Hamerschmidt Bruno, Dr. Margulies Joachim, Dr. Garbień Tadeusz, Dr. Łysiak Miron.
Inżynierowie, Architekci, Budowniczowie: Arch. i budown. miej. Krzyworączka Tomasz, Inż. miern. Fell Józef, Pałamarczuk Roman, Radca Freund Karol, Inż. drog.
Lekarze weteryn.: Paluch Adolf, Dr. Zborowski Zdzisław, pow. lek. weter., Dr. Zimet Walter, Dr. Zucker Natan.
Akuszerki: Tysowska Rozalja, Cap Marja, Chmiel Marja, Zottenberg Maja.
Szkoły średnie: Gimnazjum Państw. Koeduk. im. króla Władysława Jagiełły — Dyr. Krysowski Stanisław.
Szkoły powszechne: Państw. 7 kl. szkoła powsz. im. króla Władysława Jagiełły — Dyr. Kostrzębski Jan, Państw. 7 kl. szkoła im Król. Jadwigi — Dyr. Gołębiowska Eleonora.
Apteki: Hescheles Ignacy, Rynek, Stöckel Emil, ul. Przemyska.
Banki, Kasy oszcz., Spółdzielnie kredytowe: Komunalna Kasa Oszczędności — Dyr. Le Bouton Stanisław, Rynek; Związek Kredytowy — Dyr. Dr. Margulies Joachim, Honigwachs Abraham, Dr. Kronberg Artur.
Hotele, Pensjonaty: Hotel Grand, Rynek (Krauta Eljasza), Hotel Goldfischer Basi, ul. Kolejowa.

Jarosław

POWIAT JAROSŁAW.

Obszar: 2.616 ha. Mieszkańców: 25.750.
Starosta Powiatowy: Wąs Henryk.
Zarząd miasta: Burmistrz: Inż. Sierankiewicz Stanisław, Zast. burmistrza: Grabowski Zdzisław. Ławnicy: Inż. Broniewski Tadeusz, Dymnicki Antoni, Wojciechowski Feliks. Radni: Dr. Dyszyński Jan, Dr. Siara Stanisław, Jaroszyński Józef, ks. Męski Zygmunt, ks. Chotyniecki Cyprjan, ks. Lisiński Mieczysław, Różycki Feliks, Kapuściński Józef, Dr. Meisels Jakób, Haut Henryk, Liśkiewicz Bazyli, Koprowicz Jan, Kraus Józef, Trybalski Piotr, Szumlakowski Bronisław, Kilarski Jan, Kurek Zygmunt, D'Erceville Wanda, Leizor Berisch Goldman, Schwarzer Wilhelm, Chmurowa Albina, Doroba Franciszek, Mołoń Józef.
Zakłady miejskie: Elektrownia, Gazownia, Wodociąg, Zakład czyszczenia miasta, Straż pożarna i inne. Skład osobowy: Dyr. Elektrowni: Inż. Balko Tadeusz, Dyr. Gazowni: Nowak Wiktor, Naczelnik Straży pożarnej: Ziembowicz Władysław.
Władze duchowne: Proboszcz rzym.-kat. ks. Męski Zygmunt; Proboszcz gr.-kat. ks. Chotyniecki Cyprjan.
Władze szkolne: Inspektor szk.: Fischer Karol.
Władze wojskowe: Dowódca Garnizonu Gen. bryg. Wieczorkiewicz Wacław.
Władze sądowe: Naczelnik Sądu: Różycki Feliks.
Pow. Komendant Policji Państw.: Skąpski Stanisław.
Władze skarbowe: Asłanowicz Henryk.
Władze pocztowe: Kurek Zygmunt.
Kolej: Grabowski Kazimierz.
Notarjusze: Raś Edward, Wajdowicz Tadeusz, ul. Dietziusa 15.
Adwokaci: Dr. Milc Stanisław, Dr. Chotyniecki Roman, Dr. Malinowski Tadeusz, Dr. Stanecki Zygmunt, Turkowski Paweł, Dr. Meisels Jakób, Dr. Jarosiewicz Karol, Dr. Deiches Zygmunt, Dr. Segal Maksymiljan, Dr. Ueberall Emanuel.
Lekarze: Dr. Spatz Maurycy, Dr. Zys Adam, Dr. Dyszyński Jan, Dr. Zasowski Jan, Dr. Turnheim Dawid, Dr. Turnheim Saul, Dr. Schneebaum Maurycy, Dr. Sławik Józef, Dr. Grzegorzewski Olgierd, Dr. Litwin Eugenjusz, Dr. Karpińska Marja.
Lekarze dentyści: Dr. Rossberger Salo, Dr. Gaschge Maurycy, Dr. Zys Adam, Dr. Reisman Aleksander.
Inżynierowie, Architekci, Budowniczowie: Inż. Sierankiewicz Stanisław, Inż. Broniewski Tadeusz.
Lekarze weteryn.: Karpiński Zdzisław, Dr. Hrycykiewicz Józef.
Szkoły średnie: Szkoła budownictwa — Dyr. Inż. Broniewski Tadeusz; Gimnazjum I — Dyr. Dr. Nartowski Wacław; Gimnazjum II — Dyr. Sobolewski Zygmunt.
Szkoły powszechne: Im. Jadwigi — Dyr. Marja Kopystyńska, im. Skargi — Dyr. Chudy Antoni, im. św. Kingi — Dyr. Czyżewicz Marja, im. Konarskiego — Dyr. Jenke Walenty, im. Mickiewicza — Dyr. Fecko Józef.
Szpitale: Powszechny — Dr. Zasowski Jan, ul. 3 Maja.
Apteki: Szymona Pfaua, Rynek, Kucharskiego Edwarda, ul. Grunwaldzka, Wojciechowskiego Feliksa, ul. Grunwaldzka, Hambera Jonasza, ul. Pełkińska.
Banki, Kasy oszcz., Spółdzielnie kredytowe: Bank Polski, Komunalna Kasa Oszczędności, Mieszczańska Kasa Zaliczkowa, Bank Rolniczy.
Hotele: Polonja, ul. Słowackiego, Royal, ul. Słowackiego, City, ul. Grunwaldzka.
Czasopisma miejscowe: Gazeta Jarosławska, Tygodnik Jarosławski, Express Jarosławski.

Jaryczów Nowy

POWIAT LWÓW.

Obszar miasta: 1.384 ha. Mieszkańców: 3.275.
Zarząd miasta: Burmistrz: Krzeczunowicz Leon, Zast. Burmistrza: Bar Michał. Ławnicy: Patynek Jan, Epstein Benjamin. Radni: ks. Dziekan Wowszczak Józef, Borowski Szczepan, Bernacki Jan, Kokodyński Stefan, Febmer Hersch, Biller Abraham, Kahane Ozjasz, Meizeles Jakób.
Zakłady miejskie: Rzeźnia miejska — lekarz weteryn. Dr. Bieniak Władysław.
Władze duchowne: Parafja rzym.-kat. — ks. Dziekan Wowszczak Józef, Parafja gr.-kat. — ks. Wończycki Jerzy, Gm. wyzn. żyd. — Gottesman Chaim.
Szkoły: Szkoła 7 kl. powsz. — Kierownik: Bäcker Stefan.
Policja Państw.: Poster. P. P. — K-dt: Sybistowicz.
Poczta: Agencja poczt. Hutero Tadeusz.
Lekarze: Dr. Popławski Zdzisław, ul. 3 Maja 80, Dr.

UBEZPIECZALNIA SPOŁECZNA
W JAROSŁAWIU, ul. Grunwaldzka 22
P. K. O. WARSZAWA NR. 59.951 TELEFONY: DYREKCJI Nr. 3
AMBULATORJUM Nr. 213
888

Radecki Aleksander, ul. Kościuszki 16, Dr. Mielnik, ul. Mickiewicza 19.
Lekarze dentyści: Moskwa Andrzej, ul. Leśna 14.
Lekarz weteryn.: Dr. Bieniak Władysław, ul. Leśna 1.
Akuszerki: Sworeń Katarzyna, ul. 3 Maja 45, Jednaka Anastazja, ul. Iwana Franki 22.
Szpitale: Lecznica dla zwierząt domowych.
Apteka: ul. 3 Maja 75.
Spółdzielnie kredyt.: Kasa Stefczyka — Dyr. ks. Dziekan Wowszczak Józef.

Jaworów

POWIAT JAWORÓW.

Obszar miasta razem z wszelkiemi gruntami: 5.979 ha. 13 a. 72 m. kw. Mieszkańców: 10.670.
Starosta powiatowy: Dr. Łoś Jerzy.
Zarząd miasta: Burmistrz: Neff Tadeusz, Wiceburmistrz: Kornafel Władysław. Ławnicy: Dr. Guttman Filip, Paar Włodzimierz, Panesz Franciszek. 24 Radnych: Dr. Beer Henryk, Byj Antoni, Dr. Dębicki Leon, Dr. Deyer Zofja, Duśko Mikołaj, Glancberg Szymon, Gnoiński Stanisław, Hałaszyńska Marja, Handel Benno, Klein Jakób, ks. Knszpit Mikołaj, Lachowicz Stanisław, Młotkowski Józef, Pańczyszyn Mikołaj, Pyż Iwan, Radejko Ostap, Reif Henoch, Tercha Piotr, Tyndyk Semen, Tyszkowski Bronisław, Wojtanowicz Emil, ks. Wróbel Franciszek, Zgodziński Zygmunt, Zieliński Jan.
Zakłady miejskie: Elektrownia — Kierownik Inż. Lis Bronisław, 6 pracowników.
Władze duchowne: Jeden rzym.-kat. Urząd parafjalny i trzy gr.-kat. Urzędy parafjalne na Małem Przedmieściu, Miasto i Jaworów Nakoneczne.
Władze szkolne: Inspektorat szkolny w Gródku Jagiellońskim.
Sąd: Naczelnik Sądu Grodzkiego: Zieliński Jan.
Komenda Policji Państw.: Powiatowa Komenda P. P. — Komisarz Holszański i Komenda Poster. P. P. — Komendant: Szklanny Stanisław:
Władze skarbowe: Urząd Skarbowy i Kasa Skarbowa — Naczelnik: Zgodziński Zygmunt.
Poczta: Naczelnik: Utzig Kazimierz.
Kolej: Naczelnik: Bartko Jan.
Notarjusz: Kornafel Władysław.
Komornik: Sołtys Michał.
Adwokaci: Dr. Allerhand Maks., Dr. Guttman Filip, Dr. Beer Henryk, Dr. Wagner Emil, Dr. Filz Michał, Paar Józef, Handel Benno, Dr. Hałuszczak Józef.
Lekarze: Dr. Jahr Saul, Dr. Schnapper Ignacy, Dr. Dreyer Zofja, Dr. Radło Piotr, Dr. Kusznir Stefan, Dr. Matwisiów Stefan.
Lekarze dentyści: Nass Emanuel, Zimmerman Józef.
Inżynierowie, Architekci, Budowniczowie: Pawlikiewicz Mikołaj, Milz Edward, Machowski Stanisław, Radłowa Jadwiga.
Lekarz weteryn.: Chrypiak Kazimierz, Zdan Włodzimierz.
Akuszerki: Stańko Marja, Rożak Julja, Klein Perla, Kwiatkowska Walerja.
Szkoły średnie: Państw. Gimnazjum polskie — Dyr. Chrząszcz Izydor, Gimnazjum ukraińskie — Dyr. Wernyhowski Jan.
Szkoły powszechne: Szkoła męska — Kierownik: Kuciel Franciszek; Szkoła żeńska — Kierownik: Zając Marja; Szkoła mieszana Szewczenki — Kierownik: Jasielski Karol; Jaworów Nakoneczne II — Kierownik: Habraszewski Stefan; Nakoneczne I — Kierownik: Toth Mieczysław.
Szpitale: P. A. C. K. (Polsko-Amer. Czerw. Krzyż) Dr. Jahr Saul.
Apteki: Lachowicz Stanisław, Durst Adolf.
Banki, Kasy oszcz., Spółdzielnie kredytowe: Komunalna Kasa Oszczędności — Dyr. Dreyer Emil, Kasa Oszcz. i Pożyczk. — Dyr. Milc Edward, Tow. Kas. Zaliczk. — Dyr. Nazarewicz Omelan, Narodny Dom — Dyr. Charambura Roman, Kasa Sp. Ręk. — Dyr. Gnoiński Stanisław, Bank Spółdz. Kredyt., Rynek — Dyr. Lang Wolf, Bank Lud. żyd. — Dyr. Wassner Schulim, Kasa handl. przemysł. — Dyr. Koch Berisch, Tow. Związku Żydow. Kredyt. — Dyr. Dr. Guttman Filip, Kasa żydowska Związek Spółdzielni — Dyr. Dr. Jahr Saul.
Hotele, Pensjonaty: Mamber Maurycy, Landau Hersch.
Czasopisma miejscowe: Ziemia Jaworowska, Ukraińskie Słowo.

Kańczuga

POWIAT PRZEWORSK.

Mieszkańców: 2.388.
Starosta powiatowy: Petzelt Władysław.
Zarząd miasta: Burmistrz: Oleksiński Stanisław, Wiceburmistrz: Dr. Serwin Jan. Radni: Banasiowa Janina, Pokrzywa Paweł, Siegel Kifka, Grzebyk Michał, Hawro Franciszek, Ryb Naftali, Bujniak Alojzy, Krzan Adam, Thurm Szymon, sen., Kot Stanisław, Krupiński Stanisław, Orbach Chaskiel.
Zakłady miejskie: Ochotnicza Straż pożarna — Naczelnik: Szczepanowicz Antoni.
Władze duchowne: Rzym.-kat. probostwo (Urząd parafjalny) — proboszcz ks. Hołowiński Jan.
Policja Państw.: Kmdt P. P. — Noga Józef.
Poczta: Kier. Urzędu Poczt.: Bąkowski Jacek.
Kolej: Naczelnik stacji: Szwed Feliks.
Lekarze: Dr. Sawicki Antoni, Dr. Serwin Jan, Dr. Wołoszyński Władysław, Dr. Eker Motie.
Lekarz weteryn.: Wierzbicki Stefan.
Felczerzy: Klar Jakób, Seifert Dawid.
Akuszerki: Szymczakiewicz Katarzyna, Sonnental Sara, Król Katarzyna.
Szkoła powsz.: Kier.: Banaś Jan.
Apteka: Mgr. Tokarzewski Jan, ul. Kolejowa.
Spółdzielnie kredyt.: Kasa Stefczyka — Dyr. Krzan Adam.
Hotele: Reizfeld Mendel, ul. Szpitalna, Ryb Abraham, ul. Kolejowa.

Kolbuszowa

POWIAT KOLBUSZOWA.

Obszar miasta: 759 ha 21 a. 22 m. Mieszkańców: 3.132.
Starosta powiatowy: Mgr. Sienkiewicz Michał.
Tymcz. Wydział Powiat.: Przewodniczący: Sienkiewicz Michał, Starosta, Zastępca: Maritczak Włodzimierz. Członkowie Wydz.: Pasek Błotnicki Jan, Praus Jan, Dr. Hupka Jan, Maserla M., Orgel Zalel, Piechota J., Rzeszut Marcin, Skoczek Andrzej, Świst Marcin, Stępień Franciszek, hr. Tyszkiewicz Jerzy, ks. Zapała Melchior.
Zarząd miasta: Burmistrz: Zach Władysław, Wiceburmistrz: Dr. Pomeranz Benedykt. Radni: ks. Dunajecki Antoni, Brand Alter, Chodorowski Marjan, Derschowitz Chaskiel, Grünstein Zalel, Hausner Władysław, Koczoń Wilhelm, Notowicz Szyja, Osiniak Marcin, Orgel Zalel, Przybyło Stanisław, Sonntag Salomon, Snopkowski Stanisław, Winiarski Wiktor.
Zakłady miejskie: Straż pożarna — Prezes: Hausner Władysław, Wiceprezes: Onyszko Bronisław, Naczelnik: Winiarski Edward. Wydział: Winiarski Wojciech, Sekretarz, Wojnicki Adam, Skarbnik, Kotula Stanisław, Gospodarz, Sarama Jan, Meinhardt Witold. Rzeźnia miejska: Kierownik: Meinhardt Wiltold, lek. weter.

Władze duchowne: Proboszcz ks. Dunajecki Antoni, rzym.-kat. Wikarzy: ks. Świder Władysław, ks. Niewolski Władysław. Rabin Teitelbaum Chiel.
Sąd Grodzki: Naczelnik: Turosz Wawrzyniec.
Policja Państw.: Kmdt Powiat.: Lonczak Ludwik, podkomisarz.
Władze skarbowe: Urząd Skarbowy — Naczelnik: Cerkiewicz Nestor.
Poczta: Naczelnik: Onyszko Bronisław.
Notarjusz: Łotocki Leon.
Komornik: Sutyła Juljan.
Adwokaci: Dr. Rabinowicz Wilhelm, Dr. Pomeranz Benedykt, Dr. Kotulecki Tomasz, Dr. Samołyk Władysław, Dr. Kleinhaus Oskar, Dr. Kalter Ignacy.
Lekarze: Dr. Nickowski Kazimierz, lek. pow., Dr. Anderman Leon, Dr. Marjenstraus Marek.
Dentyści: Dziemieszkiewicz Katarzyna, dent. techn. Goldstein Adolf.
Inżynierowie: Inż. miern. Włyński Józef, Inż. powiat. Jezierski Zygmunt.
Lekarze weteryn.: Makar Roman, powiat. lek weter., Meinhardt Witold, miej. lek. wet.
Akuszerki: Borońska Michalina, Dudzińska Celina, Lampol Fani.
Szkoły średnie: Gimnazjum pryw. — Dyr. Wyka Andrzej.
Szkoły powsz.: 7 kl. szkoła męska — Kier.: Przybyło Stanisław, 7 kl. szkoła żeńska — Kier.: Januszewski Wacław.
Apteki: Apteka „pod Zbawicielem", ul. 3-go Maja 19, Mr. Szwajkowski Bolesław.
Banki, Kasy oszcz., Spółdzielnie kredyt.: Komun. Kasa Oszcz., Spółdz. Zaliczkowa „Szczęść Boże" — Dyr. Welfe Henryk, Kasa Stefczyka — ks. Słonina Wojciech, Dyr., Bank Ludowy — Dyr. Januszewski Wacław, Bank Kredytowy — Dyr. Schmidt Akiwa.
Hotele, Pensjonaty: Hotel Notowicza Szyji, Rynek 63, Hotel Majer Leizor, Rynek 16.
Czasopisma miejscowe: Gazeta Kolbuszowska, ul. 3-go Maja 20.

Komarno

POWIAT RUDKI.

Mieszkańców: 5.660.
Starosta powiatowy: Sarnecki Jerzy.
Zarząd miasta: Burmistrz: Mihutka Józef, Zastępca: Dr. Nagelberg Józef.
Zakłady miejskie: Elektrownia — Kier.: Łabaziewicz Antoni, Rzeźnia — Kier.: Dr. Bilewicz Ludwik.
Władze duchowne: Probostwo rzym.-kat. — ks. Czech Marja; Probostwo gr.-kat. — ks. Klisz Grzegorz.
Sąd: Naczelnik Sądu: Dr. Książek Ferdynand.
Policja Państw.: Posterunek P. P. Komarno, Kmdt st. przodownik Kreczmer Alojzy.
Poczta: Urząd poczt. — Nacz.: Śmiszkiewicz Emil.
Notarjusz: Dr. Drzewicki Jan, ul. Marsz. Piłsudskiego.
Komornik: Maciejewicz Józef, Rynek wielki.
Adwokaci: Dr. Nagelberg Józef, ul. Marsz. Piłsudskiego, Dr. Bergstein Salomon, ul. Marsz. Piłsudskiego, Dr. Rath Izydor, Rynek wielki, Dr. Pełeński Aleksander, ul. Marsz. Piłsudskiego, Dr. Utrysko Józef, ul. Garncarska.
Lekarze: Dr. Tobiaszek Marjan, ul. Marsz. Piłsudskiego, Dr. Klisz Izydor, ul. Szczerzecka.
Dentyści: Techn. dent. Meimann Klemens, ul. Szczerzecka.
Inżynierowie, Architekci, Budowniczowie: Inż. Łaskawski Ryszard, ul. Marsz. Piłsudskiego, Olchany Michał, miern., ul. Marsz. Piłsudskiego, Inż. Pańko Jan, ul. Marsz. Piłsudskiego.
Lekarz weteryn.: Bilewicz Ludwik.
Akuszerki: Ankutowicz Kazimiera, ul. Lipna, Garnawska Anna, ul. Szczerzecka, Lieberwehrt Lieba, Rynek wielki.
Szkoły powsz.: 7 kl. szkoła powsz. męska — Dyr. Tarnawski Adam, 7 kl. szkoła powsz. żeńska — Dyr. Chomińska Antonina.
Szpitale: Ośrodek zdrowia — Kier.: Dr. Tobiaszek Marjan.
Apteka: Metanowski Adolf, Rynek wielki.
Kasy oszcz., Spółdzielnie kredyt.: Związek Kredytowy — Dyr. Róg Kazimierz, Kasa Zaliczkowa — Dyr. Utrysko Jan.

Krakowiec

POWIAT JAWORÓW.

Obszar miasta: 10.821.205 m. kw. Mieszkańców: 2.000.
Zarząd miasta: Burmistrz: Inż. Chrz Ferdynand, Wiceburmistrz: Laks Izydor. 3 asesorów, 27 radnych.
Zakłady miejskie: Straż pożarna ochotnicza — Prezes: Wittemberski Mieczysław, Naczelnik: Hawryczków Andrzej, 20 strażaków.
Władze duchowne: Probostwo rzym.-kat. — Proboszcz ks. Labno Adolf, Probostwo gr.-kat. — ks. Dziekan Matkowski Bazyli.
Szkoły: Szkoła 7 kl. — Kier. Bartman Jan.
Sąd Grodzki: Kier. Dr. Leszczyszyn Stefan.
Policja Państw.: Posterunek P. P. — Kmdt Buczyński Stanisław, 3 posterunkowych.
Władze skarbowe: Ekspozytura Urzędu skarb. w Jaworowie — Kier.: Inż. Kirschbaum Samuel.
Poczta: Urząd poczt. — Kier.: Brosch Jan.
Notarjusz: Wittemberski Mieczysław.
Komornik: Adamko Stanisław.
Adwokaci: Dr. Zimbler Salo, Dr. Kaczmarski Michał, Dr. Sajewicz Włodzimierz, Mr. Rathhauser Marek.
Lekarze: Dr. Berger Henryk, Dr. Bugiel Jerzy.
Akuszerki: Olech Marja, Wierzbicka Marja.
Apteka: Sattler Paulina, Rynek.
Spółdzielnie kredyt.: Kasa Stefczyka, Kasa Ludowa, Kasa „Zorja".
Hotel: Marienstraus Henoch, ul. Jagiellońska.

Krosno

POWIAT KROSNO.

Obszar miasta w m. kw.: 267.070.36. Mieszkańców: 12.205.
Starosta powiatowy: Stępień Kazimierz.
Zarząd miasta: Burmistrz: Krukierek Jędrzej, Wiceburmistrz: Summer Braso Ludwik. Ławnicy: Mięsowicz Michał, Jaracz Józef, Dr. Wojnar Józef. Radni: 24.
Zakłady miejskie: Miejski Zakład Elektryczny — Kier.: Słobodzian Bogdan, Miejski Zakład Gazowy — Kier.: Słobodzian Bogdan, Rzeźnia miejska — Kier.: Krajecki Zdzisław, miej. lek. weter., Miejska Straż pożarna — Nacz.: Hozer Alojzy.
Władze duchowne: Ks. Nowakowski Michał — proboszcz.
Władze szkolne: Inspektor szk.: Wiśniak Józef, Bąkowski Włodz. Stan.
Sąd: Dr. Czarnek Marjan, Naczelnik Sądu Grodz.
Komenda Policji Państw.: Insp. P. P. Wraubek Józef.
Władze skarbowe: Nacz. Urzędu Skarbowego: Agopsowicz Wł.
Władze pocztowe: Nacz. Urzędu Poczt. Tel.: Terenkoczy Leopold.
Urząd górniczy: Jasło.
Władze kolejowe: Drożdż Tomasz, Nacz. stacji kolej.
Notarjusze: Summer Brason Ludwik, ul. Bron. Pierackiego 14, Dr. Mazurek Adam, ul. Sienkiewicza.

UBEZPIECZALNIA SPOŁECZNA
W KROŚNIE
ODDZIAŁY: W BRZOZOWIE, SANOKU i LESKU

utrzymuje punkty lecznicze: w Baligrodzie, Bukowsku, Ciśnie, Dukli, Dynowie, Frysztaku, Iwoniczu-Zdroju, Jasienicy, Jedliczu, Korczynie, Lutowiskach, Ropience, Rymanowie, Ustrzykach Dolnych, Zagórzu i Zarszynie, — zatrudniając 34 lekarzy.

Ambulatorja w Oddziałach wyposażone są w przyrządy fizykalnego leczenia, jak lampy kwarcowe, djatermie etc.

Przy ambulatorjum w Krośnie istnieje Zakład leczenia fizykalnego oraz Gabinet Roentgena.

W Ubezpieczalni zarejestrowanych jest średnio 3.000 zakładów pracy, które ubezpieczają przeciętnie

17.000 ubezpieczonych oraz 18.000 członków rodzin.

1872

Komornik: Sołtys Adolf, ul. Słowackiego.
Adwokaci: Dr. Abderman Zygmunt, ul. Ordynacka 1, Bereska Michał, ul. Portiusa 10, Dr. Bieder Zygfryd, ul. Franciszkańska, Dr. Ćwiok Tadeusz, pl. 3 Maja 93, Dr. Kurzer Samuel, ul. Piłsudskiego, Dr. Mayer Józef, ul. Dra Czajkowskiego 97, Dr. Löffel Leopold, Rynek 64, Dr. Ochenduszko Franciszek, ul. Piłsudskiego 61, Dr. Orlewicz Wincenty, ul. Bron. Pierackiego, Dr. Piasecki Tadeusz, ul. Dra Czajkowskiego, Dr. Rosenblum Leon, ul. Sienkiewicza 55, Dr. Rubinstein Abraham, ul. Portiusa 62, Dr. Sandecki Juljan, ul. Walslebena, Dr. Szwaja Stanisław, ul. Piłsudskiego, Dr. Wojnar Józef, ul. Korczyńska, Dr. Woźniak Szymon, Rynek 7.
Lekarze: Dr. Lewicki Zygmunt, Dyr. szpitala, Dr. Kołodziej Aleks., lek. pow., Dr. Ślączka Antoni, em. lek. pow., Dr. Woźny Wincenty, nacz. lek. Ubezp. społ., Dr. Bargieł Antoni, lek miej. i Ubezp. społ., Dr. Dymnicki St., lek. Ubezp. społ., Dr. Buchholz Adolf, lek. Ubezp. społ., Dr. Lores Antoni, Dr. Baumring Jakób, Rubinstein Wilhelmina.
Lekarze dentyści: Wachal — Brożyna Zofja.
Inżynierowie, Architekci, Budowniczowie: Arch. Bergman Stanisław, Arch. Wallis Wacław, Arch. Kołder Alfred.
Lekarze weteryn.: Podłowski Tadeusz, pow. lek. weter., Krajecki Zdzisław, miej. lek. weter.
Akuszerki: Suchanowa Walerja, Dzidkowa Walerja, Zajdlowa M.
Szkoły średnie: Gimnazjum koedukacyjne — Dyr. Bobak St., Seminarjum naucz. męskie — Dyr. Sożyński Rudolf, Miejskie Seminarjum naucz. żeńskie — Dyr. Babula.
Szkoły powsz.: 7 kl. szkoła męska — Dyr. Jagiełła Jan, 7 kl. szkoła żeńska — Dyr. Niedzielska Marja, 7 kl. szkoła powsz. w Krościenku — Dyr. Stanek Walenty.
Szkoły zawodowe: Szkoła Tkacka — Dyr. Jamroz Kazimierz.
Szpitale: Szpital powszechny pod wezw. św. Jana z Dukli — Dyr. Dr. Lewicki Zygmunt.
Apteki: Wojtynkiewicza W., Rynek 5, Mieszkowskiego Jana, pl. 3-go Maja 97, Ubezpieczalni Społecznej.
Banki, Kasy oszcz., Spółdzielnie kredyt.: Komunalna Kasa Oszczędności miasta Krosna, Komunalna Kasa Oszczędności Powiatu Krośnieńskiego, Bank Spółdzielczy, Bank Kupców i Przemysłowców, Bank Ludowy.
Hotele: Hotel „Victoria", Hotel Polski, Rynek, Hotel Kranz, ul. Portiusa 62.

Kulików
POWIAT ŻÓŁKIEW.

Obszar miasta około 65 ha. Mieszkańców 3.750.
Zarząd miasta: Burmistrz: Korotkiewicz Józef, Wiceburmistrz Danilak Michał. Ławnicy: Dr. Kopystjański Zacharjasz, Jezierkowski Władysław, Kesler Natan. Rada m.: ks. Wałęga Apolinary, Mudrak Józef, Pander Stanisław, Ibowicz Stanisław, Łozowy Andrzej, Dziubało Bazyli, Porodko Mikołaj, Łoziński Dymitr, Buchholz Ire, Dr. Goldblatt Juljan, Tatuch Grzegorz, Dr. Konowalec Stefan.
Zakłady miejskie: Ochotnicza Straż Pożarna: Prezes Dr. Majblum Jakób, Naczelnik Korotkiewicz Józef.
Władze duchowne: Parafja rzym.-kat. — ks. Wałęga Apolinary, Parafja gr.-kat. — ks. Klufas Jan, rabin Rosenfeld Natan.

Sąd Grodzki: Kierownik: Fidyk Emil.
Komenda Policji Państw.: Poster. P. P. — Kmdt Ditchen Franciszek.
Poczta: Urząd poczt. telegraf. — Naczelnik: Magoński Stanisław.
Notarjusz: Konstantynowicz Jan.
Komornik: Tęcza Paweł.
Adwokaci: Dr. Kopystjański Zacharjasz, Dr. Godblatt Juljan, Dr. Burstin Henryk, Dr. Goldberg Jakób.
Lekarze: Dr. Majblum Jakób, lek. okr., Dr. Bickeles-Goldblattowa Julja, Dr. Konowalec Stefan.
Inżynierowie: Inż. miern. Frankowski Dezyderjusz.
Lekarz weteryn.: Malina Witold.
Akuszerki: Engel Marja, Himmel Ciwe — akuszerki okr.
Szkoły powsz.: 7 kl. szkoła powsz. — Kierownik: Fischer Franciszek.
Apteka: „Pod Opatrznością", właśc. Sinkowski Hipolit.
Kasy oszcz., Spółdzielnie kredyt.: Kasa Oszcz. im. Stefczyka, Ruska Kasa pożyczkowa Nadija.

Lesko
POWIAT LESKO.

Obszar miasta: 9,590.000 m. kw. Mieszkańców 4.029.
Starosta powiatowy: Dr. Gąsiorowski Roman.
Zarząd miasta: Burmistrz: Mgr. Małek Mieczysław, Wiceburmistrz: Dr. Müller Alter. Ławnicy: Moszczeński Marjan, Granik Pinkus, Sozański Jan. Radni: Daniec Emil, Dym Leib, Filar Piotr, Gottlieb Dawid, Hager Mendel, Jankiewicz Adam, hr. Krasicki August, Kreicarek Jan.
Zakłady miejskie: Elektrownia, Rzeźnia, Betoniarnia.
Władze duchowne: Ks. Kanonik Paluch — proboszcz rzym.-kat., ks. Czuczkiewicz Juljan — proboszcz gr.-kat.
Sąd: Naczelnik: Szajna Władysław.
Policja Państw.: Kmdt: Czerkow Leon.
Władze skarbowe: Naczelnik Urzędu Skarb.: Kleczyński Jan.
Poczta: Naczelnik: Skóra Jan.
Notarjusz: Daniec Emil, ul. 3 Maja.
Komornik: Kreicarek Jan.
Adwokaci: Dr. Müller Alter, Dr. Witoszyński Roman, Dr. Onuferko Włodzimierz, Dr. Fink Joachim, Dr. Tomasik Józef, Dr. Chylak Teodor.
Lekarze: Dr. Staruch Michał, Dr. Diaczek Stanisław, Dr. Popper Aleksander.
Dentyści: Dampf Adolf.
Lekarze weteryn.: Dr. Prychidko Michał, Dr. Dowbecki Tytus, Dr. Piotrowicz Stanisław.
Budowniczowie: Starakiewicz Jan, Grzybowski Józef.
Akuszerka: Wyżykowska Michalina.
Szkoły powsz.: 7 kl. męska — Dyr. Krehowicz Teofil, 7 kl. żeńska — Dyr. Bischówna Eleonora, Kursy Handlowe Jana Prokesza, zaprzys. znawcy sąd.
Apteka: Mr. Moszczeński Marjan, Rynek.
Banki, Kasy oszcz., Spółdzielnie kredyt.: Komunalna Kasa Oszczędności pow. Leskiego — Dyr. Mgr. Dworzaczek Stefan, Powiatowe Towarzystwo Zaliczkowe — Dyr. Dr. Tomasik Józef.
Hotele: Gottlieb Dawid, ul. 3-go Maja, Lockspeiser Rachela, ul. Unji Brzeskiej.

Leżajsk
POWIAT ŁAŃCUT.

Obszar miasta: 2.852 ha. Mieszkańców: 6.050.
Starosta powiatowy: Bogusławski Stanisław Robert.
Wydział Powiat.: Przewodniczący Bogusławski Stan. Robert, Starosta, Zastępca Przewodn.: Bauer, Sekretarz: Rutkowski Piotr.
Zarząd miasta: Burmistrz: Niziński Tadeusz, Wiceburmistrz Zawilski Zdzisław. Ławnicy: Grzybczyk Jan, Zawilski Józef, Mochylski Władysław.
Zakłady miejskie: Rzeźnia.
Sąd: Naczelnik: Jeżower Eugenjusz, sędzia: Poliwka Stanisław.
Poczta: Naczelnik: Doening Kazimierz.
Kolej: Urząd stac. — Naczelnik: Mayer Otto.
Notarjusz: Grzybczyk Jan.
Komornik: Uliński Józef.
Adwokaci: Dr. Czech Michał, Dr. Scheinbach Karol, Dr. Verstendig Adolf, Dr. Berger Arnold, Mgr. Gieleciński Bronisław, Mgr. Geller Gedalle, Dr. Wolf Jakób, Dr. Dorfman Jakób.
Lekarze: Dr. Lewinter Adam, Dr. Dobschütz Abraham, Dr. Szustów Michał, Dr. Schlager Benjamin, Dr. Bogucki Leonard.
Dentyści: Hochstim Tadeusz, Becher Wilhelm, Steinbock Bernard.
Budowniczowie: Zawilski Józef.
Lekarz weteryn.: Bardach Zacharjasz.
Akuszerki: Horodyska Marja, Cieślińska Helena, Bibik Katarzyna.
Szkoły średnie: Gimnazjum — Dyr. Bułkowski Ksawery.
Szkoły powsz.: Męska — Dyr. Klementowski Kazimierz, żeńska — Dyr. Dubajówna Marja.
Apteka: Spadk. po Henryku Kijasie.
Spółdzielnia kredyt.: Ks. Szpila Piotr.
Hotele: Narcisenfeld Meilech, ul. Rzeszowska, Mirel Jan, ul. Wesoła, Sobel Sprinca, Rynek.

Lubaczów
POWIAT LUBACZÓW.

Obszar miasta: 2.326 ha 79 a. 87 m. kw. Mieszkańców: 6.377.
Starosta powiatowy: Mgr. Frankiewicz Roman.
Wydział powiat.: Przewodniczący: Mgr. Frankiewicz Roman — Starosta, Zastępca Przewodn.: Wolański Józef — Wicestarosta. Członkowie: Dr. Friser Henryk, Dr. Gnoiński Adam, ks. Metella Seweryn, Mazurek Józef, br. Wattman Hugo, Furtek Józef.
Zarząd miasta: Burmistrz: Mazurkiewicz Franciszek, Wiceburmistrz: Dubik Wasyl. Ławnicy: Argasiński Józef, Dr. Bardach Ignacy, Mytko Andrzej. Radni: Argasiński Ignacy, Dorner Hersch, Dr. Friser Henryk, Gabel Ozjasz, ks. Hirniak Michał, Jagodziński Adam, Klein Pinkas, Kulczycki Jan, Dr. Leszczyński Zygmunt, Marczak Eugenjusz, Michalski Piotr, Dr. Osterman Józef, Schneider Samson, Dr. Stańko Iwan, Tuczkowski Andrzej, Zatyj Michał.
Zakłady miejskie: Straż pożarna ochotnicza: Prezes: Burmistrz Mazurkiewicz Franciszek, Naczelnik: Argasiński Michał.
Władze duchowne: Rzym.-kat. proboszcz Dziekan ks. Sobczyński Stanisław, gr.kat. proboszcz ks. Hirniak Michał, gmina wyzn. żyd., rabin Schor Izaak Lewi.
Władze szkolne: Inspektorat szkolny znajduje się w Rawie Ruskiej.
Władze wojskowe: I Bataljon 39 p. p. Strzelców lwowskich — Dowódca: mjr. Kosiba Kazimierz.
Sąd Grodzki: Naczelnik: Cionka Juljan.
Komenda Policji Państw.: Powiat. Komenda P. P. — Komisarz Respond Bolesław.
Władze skarbowe: Urząd Skarbowy — Naczelnik: referendarz Mgr. Breit Tadeusz.
Poczta: Naczelnik: Mołoń Ludwik.
Kolej: Naczelnik stacji: Ostrowski Władysław.
Notarjusz: Czechowicz Robert, ul. Mickiewicza.
Komornik: Lubczak Stefan Rudolf, ul. Mickiewicza.
Adwokaci: Dr. Bardach Ignacy, Dr. Stańko Iwan, Dr. Ardan Stefan, Dr. Gleich Emil, Dr. Ciećkiewicz

Adam, Dr. Diakuńczak Jerzy, Dr. Ostermann Józef.
Lekarze: Dr. Kruczek Szczepan, Dr. Leszczyński Zygmunt, Dr. Połochajło Jan, Dr. Goldreich Dawid, Dr. Żuk Semen.
Dentyści: Rotter Emil, Kurjańska Zinejda Zlata, Rosengart Leonora.
Inżynierowie, Architekci, Budowniczowie: Inż. Ruebenbauer Władysław, przys. miern.: Inż. Bardach Ludwik, Inż. Michalczyszyn Bazyli.
Lekarze weteryn.: Jakubowski Stanisław, Bandyra Eugenjusz.
Akuszerki: Bombowa Stefanja, Osiadła Katarzyna, Bielatowicz Stefanja, Salander Freida.
Szkoły średnie: Powiatowe Towarzystwo Szkoły Średniej — dyr. Nowak Witold, Prezes Tow.: Dr. Friser Henryk.
Szkoły powsz.: 7 kl. szkoła męska — Kier.: Lipiński Karol, 7 kl. szkoła żeńska — Kier.: Trembicka Katarzyna.
Szpitale: Szpital powszechny — Dyr. Dr. Leszczyński Zygmunt.
Apteka: Kozłowskiego Stanisława, ul. Mickiewicza.
Banki, Kasy oszcz., Spółdzielnie kredyt.: Komunalna Kasa Oszczędności — Kier.: Szurmiński Kazimierz, Kasa depozytowa, Stieglitz Mojżesz Dawid, Kasa dyskontowa — Gabel Ozjasz, Kasa Stefczyka — Przew.: Kościelski Marjan.
Hotele, Pensjonaty: Scheindling Lazar — Rynek, Herzberg Markus — Rynek.

Łańcut

POWIAT ŁAŃCUT.

Obszar miasta: 183.251.07 m. kw. Mieszkańców: 8.071.
Starosta powiatowy: Bogusławski Stanisław Robert.
Wydział powiatowy: Prezes: Starosta Bogusławski Stan., Zastępca: Dr. Bauer Józef. Członkowie: Hr. Potocki Alfred, Dwernicki Szczęsny, Rzepka Jan, ks. Krzyżak Wojciech, Dr. Tekielski Bogdan, Cisek Feliks. Sekretarz: Mgr. Rutkowski Piotr. Insp. samorz.: Orzeł Piotr.
Zarząd miasta: Burmistrz: Czarnecki Franciszek. Wiceburmistrz: Chmiel Aleksander. Ławnicy: Dr. Tekielski Bogdan, Lazarewicz Jan, Inż. Spatz Adolf. Radni: Bauer Stanisław, Bieniasz Franciszek, Dąbrowski Józef, Dwernicki Szczęsny, Fangor Konstanty, Krzan August, Ledoux Marja, Dr. Markel Leon, Nussbaum Chiel, Rybak Wojciech, hr. Potocki Alfred, Spis Franciszek, Steuden Jan, Safier Symche, Witek Jan, Wawrzkiewicz Franciszek. Sekretarz: Wojnarowicz Jan.
Zakłady miejskie: Rzeźnia.
Władze duchowne: Rzym.-kat. Probostwo — Proboszcz ks. Prałat Mazanek Walenty.
Władze szkolne: Inspektorat szkolny w Jarosławiu.
Władze wojskowe: 10 Pułk Strzelców Konnych — Dowódca: Pułk. Plisowski Kazimierz. Powiatowa Komenda Uzupełnień.
Sąd Grodzki: Naczelnik: Dr. Osiowski Aleksander.
Komenda Policji Państw.: Komisarz: Nowakowski Witold.
Władze skarbowe: Urząd i Kasa Skarbowa: Kierownik: Nadradca Steuden Jan.
Poczta: Urząd poczt. i telegraf. — Naczelnik: Zintz Józef.
Kolej: Naczelnik: Wolak Kazimierz.
Notarjusz: Dr. Midowicz Adam.
Komornik: Wojnarowicz Stanisław.
Adwokaci: Dr. Tekielski Bogdan, Dr. Wysocki Michał, Dr. Ottobal Heronim, Dr. Kneppel Maurycy, Dr. Witlein Jakób, Dr. Herbst Salomon, Dr. Markel, Dr. Strausman Oswald, Dr. Horain Paweł.
Lekarze: Dr. Jedliński Jan, Dr. Jurkowski Leopold, Dr. Kościuszko Stefanja, Dr. Schechter, Dr. Pohorile.
Lekarze dentyści: Bielatowicz Antoni, Alerhand Eljasz.
Inżynierowie, Architekci, Budowniczowie: Inż. Sadowy Stanisław, Inż. Spatz Adolf, Inż. Konopka Zdzisław. Budowniczowie: Witkowski Ferdynand, Pilch Józef, Lęcznar Franciszek, Rogowski Stanisław.
Lekarze weteryn.: Dulęba Bolesław, Gorczyca Józef, Zys Jerzy.
Akuszerki: Karbowska Julja, Stachyrowa Marja, Homicka Marja, Hütter Beila.
Szkoły średnie: Państw. Gimnazjum — Dyr. Kocowski Klemens, Naucz. Seminarjum żeńskie pryw. — Dyr. Skuchowa Marja.
Szkoły powsz.: 7 kl. szkoła powsz. żeńska — Dyr. Ledoux Marja, 7 kl. szkoła powsz. męska — Dyr. Kwiatek Edward, 4 kl. szkoła powsz. męska — Dyr. Witek Jan, 4 kl. szkoła powsz. męska — Dyr. Wawrzaszek Antoni.
Apteki: Dr. Kindraczuk Włodzimierz, Mgr. Zieliński Roman.
Kasy oszcz., Spółdzielnie kredyt.: Komun. Kasa Oszczędności, Bank Spółdzielczy.
Hotele: Danielewicz Konstanty, Zwiebel Beila.

Mosty Wielkie

POWIAT ŻÓŁKIEW.

Mieszkańców: 4.363.
Zarząd miasta: Burmistrz: Sokalski Aleksander, Wiceburmistrz: Samson Jan. Ławnicy: Krauss Józef, Sawicki Adolf, Fisch Herman.
Zakłady miejskie: Ochotnicza Straż pożarna — Naczelnik: Gall Szymon.
Władze duchowne: Urząd parafjalny rzym.-kat., gr.-kat., żyd. gmina wyzn.
Sąd: Naczelnik Sądu Grodzkiego — Dr. Maliszewski Tadeusz.
Policja Państw.: Centralna Szkoła dla szeregowych Policji Państwowej — Kmdt Podinspektor Gottas Juljan.
Poczta: Urząd poczt. i telegraf. — Naczelnik Demitrow Walerjan.
Notajusz: Stopiński Stanisław.
Komornik: Werle Stanisław.
Adwokaci: Dr. Manner Józef, D. Roth Adolf, Dr. Gayer Henryk, Dr. Małko Jan, Dr. Fisch Leon.
Lekarze: Dr. Gallet Maksymiljan, Dr. Türk Henryk, Dr. Hrabar Stefan.
Inżynierowie: Inż. Wierzejewski Zygmunt.
Akuszerki: Gabrowska Natalja, Paulo Aniela, Fuhrman Henia.
Szkoły powsz.: Dyr. Schabowski Józef, Dyr. Zajączkowska Wanda.
Apteka: Apteka Kraussa Józefa, dzierżawca Mr. Bogucki Włodzimierz.
Spółdzielnie kredyt.: Kasa Stefczyka — Dyr. Kozar Błażej.

Mościska

POWIAT MOŚCISKA.

Obszar miasta: 845.000 m. kw. Mieszkańców: 4.810.
Starosta powiatowy: Dr. Pomiankowski Jan.
Wydział powiatowy: Przewodniczący: Dr. Pomiankowski Jan, Starosta. Zastępca Przewodn.: Micher Kazimierz, Wicestarosta. Członkowie: Ks. Kuciel Roman, Nuckowski Michał, Drohojowski Adam.
Zarząd miasta: Burmistrz: Dr. Langer Józef, Wiceburmistrz: Dr. Bartfeld Henryk. Ławnicy: Bodakowski Kazimierz, Gerber Chaim Leib, Müller Stefan. Radni: Cużytek Franciszek, Dębicki Stanisław, Eisen-

händler Benjamin Mojżesz, Mgr. Grünfeld Chaim Schlome, Haszczyc Juljan, Katz Aleksander, Klahr Jechil, Kocur Jan, Kraut Anschel, Martinelli Kazimierz, Pieniądz Teofil starszy, Spiegler Chaim Salomon.
Zakłady miejskie: Straż ochotnicza pożarna: Przewodniczący: Dr. Langer Józef, Naczelnik: Husakowski Zygmunt, Sekretarz: Wiśniewski Antoni, Skarbnik: Michalewski Adam, Członek Zarz.: Freund Marjan.
Władze duchowne: Ks. Kan. Skrobacz Andrzej, prob. obrz. rzym.-kat., ks. Dziekan Kuciel Roman, prob. obrz. gr.-kat.
Sąd Grodzki: Kier. Haszczyc Juljan.
Policja Państw.: Komisarz: Potoczny Kazimierz.
Władze skarbowe: Urząd Skarbowy — Naczelnik: Bikart Antoni.
Poczta: Urząd pocztowy — Naczelnik: Freund Marjan.
Notarjusze: Tarzyński Józef, ul. Kochanowskiego, Zabiegły Rafał, ul. Mickiewicza.
Komornik: Zaziemski Władysław, ul. Mickiewicza.
Adwokaci: Dr. Ball S., Dr. Bartfeld H., Dr. Godzicki A., Dr. Grünfeld A., Dr. Kulczycki L., Dr. Łomiński W.
Lekarze: Dr. Grünberg Abraham, Dr. Kabitz Leon, Dr. Langer Józef, Dr. Łebedowicz Omeljan, Dr. Wałęga Wład.
Inżynierowie, Budowniczowie: Hrycak Piotr, Twierdza, poczta Chorośnica; Inż. Potoker Józef, geometra cyw.
Lekarze weteryn.: Wiercisch Franciszek.
Akuszerki: Zychowa Marja, Łabudowa Marja, Dreiband Feiga, Halaunbrenner E.
Szkoły powsz.: Szkoła męska — Kierownik: Munz Władysław.
Apteka: Mgr. Grünfeld Chaim Schlome.
Banki, Kasy oszcz., Spółdzielnie kredyt.: Komunalna Powiatowa Kasa Oszczędności — Dyr. Lanc Konrad, Tow. Zaliczkowe — Dyr. Martinelli Kazimierz, Kasa Stefczyka — Pieniądz Teofil, Kasa kupiecka — Dr. Bartfeld Henryk.
Hotele: Fränkel Henia.

Niemirów

POWIAT RAWA RUSKA.

Obszar miasta: 1.482 ha. Mieszkańców: 3.241.
Zarząd miasta: Burmistrz: em. kpt. Meller Otto, Wiceburmistrz: Hirschfeld Dawid. Ławnicy: Borkowski Józef, Dr. Kanarienvogel Ignacy, Narożniak Włodzimierz. Radni: Ks. Trześniowski Roman, Anweiler Stanisław, Kwaczyński Władysław, Koralewski Stanisław, Dr. Natansohn Maurycy, Kaliciński Wasyl, Brand Lezor, Dr. Rosenberg Henryk, Paleniczka Andrzej, Schall Mozes, Salzberg Józef, Gątnicki Ludwik.
Ochotnicza Straż Pożarna: Naczelnik Łoziński Teofil.
Władze duchowne: Probostwo rzym.-kat. — ks. Kanonik Petyniak Adam, Probostwo gr.-kat. — ks. prob. Trześniowski Roman.
Sąd Grodzki: Kierownik: Martynowicz Michał, sędzia grodzki.
Policja Państw.: Posterunek P. P. — Kmdt Horbowski Leon.
Poczta: Urząd poczt. — Naczelnik Frankowa Helena.
Notarjusz: Djaków Bazyli, ul. Magierowska 58.
Komornik: Kondrat Włodzimierz, ul. Magierowska 58.
Adwokaci: Dr. Rosenberg Henryk, ul. Rawska, Dr. Linzenberg Herman, ul. Magierowska, Dr. Wołoszczuk Józef Marjan, ul. Rawska, Mgr. Rathauser Marek, ul. Rawska.
Lekarze: Dr. Kanarienvogel Ignacy, ul. Majerówka, Dr. Natansohn Maurycy, ul. Rawska. W czasie sezonów zdrojowych ordynują także w Zdroju: Dr. Pieniążek, Dr. Karczyński.
Budowniczowie: Hnatnik Włodzimierz, ul. Bednarska.
Lekarz weteryn.: Omelan Włodzimierz, ul. Trościaniecka.
Akuszerki: Knepel Sara, ul. Trościaniecka.
Szkoły powsz.: 7 kl. szkoła powsz. — Dyr. Kwaczyński Władysław, Rynek.
Apteki: Apteka „pod Gwiazdą" Mr. Karczyńskiego Joachima, ul. Rawska, z Filją w Zdroju.
Pensjonaty: Około 40 pensjonatów, will i hoteli w Niemirowie-Zdroju.

Nisko

POWIAT NISKO.

Obszar miasta: 61,281.581 m. kw. Mieszkańców 6.367.
Starosta powiatowy: Kisielewski Henryk.
Tymcz. Wydział Powiat.: Przewodniczący: Starosta Kisielewski H. Członkowie: Komorowski Stanisław, Gazda Juljan, Kobylański Ludwik, Habuda Adam, Rychlak Andrzej, Sokołowski Andrzej.
Zarząd miasta: Burmistrz: Zaremski Franciszek, Wiceburmistrz: Inż. Wraga Juljan. Ławnicy: Wachman Jan, Kucharski Stanisław, Filip Jan. Radni: Baran Michał, Bis Franciszek, Eckstein Antoni, Gazda Juljan, Haar Süssel, Marder Lejzor, Olak Stanisław, Rufer Adolf, Środoń Jan, Stelmach Józef, Synek Jan, Trodnowska Marja, Wojtak Kazimierz, Jagodziński Mieczysław, Piłat Teofil, Płachciński Jan.
Ochotnicza Straż Pożarna: Prezes: Kucharski Stanisław.
Władze duchowne: Proboszcz ks. Węgrzynowski Stanisław.
Władze szkolne: Inspektor okr.: Michalik Ludwik, Zastępca Insp.: Płatos Jan.
Władze wojskowe Komendant Garnizonu i Szkoły Podoficerskiej dla małoletnich — Ppułk. Matuszak Rudolf, Komendant P. K. U. Nisko — mjr. Paykart Michał.
Sąd: Naczelnik Sądu Grodzkiego — Bachman Jan.
Policja Państw.: Kom. Powiatowy — Rataj Stanisław.
Władze skarbowe: Naczelnik Urzędu Skarb.: Turek Wojciech.
Poczta: Naczelnik poczty: Gołąb Zygmunt.
Kolej: Naczelnik: Reiländer Jan.
Notarjusz: Dr. Zabierzewski Stanisław.
Komornik: Brzechowski Władysław.
Adwokaci: Dr. Kleinber Bronisław, Dr. Klocek Tadeusz, Dr. Stillman Leon, Dr. West Józef.
Lekarze: Dr. Pizło Stefan — st. lek. pow., Dr. Walczyński Władysław — lek. okr., Dr. Klein Jakób — lek. Ubezp. Społ., Dr. Jaworowski Stanisław, por. lek.
Lekarze dentyści: Nower-Mühlbergowa Stela.
Inżynierowie, Architekci, Budowniczowie: Inż. Nawarski Mieczysław — Pow. Zarz. Drog., Inż. Komarzyński Władysław — Urząd Sk., Inż. Wraga Juljan — miern. przys., Inż. Schindler Karol — Zarząd Dróg Wodn., Inż. Libling Jakób, em. radca.
Lekarz weteryn.: Broda Tadeusz, lek. wet. pow.
Akuszerki: Kociołkowa Marja, Musorowa Marja, Bajakowa Józefa.
Szkoły średnie: Gimnazjum — Dyr. Rymarowicz Stanisław.
Szkoły powsz.: Kierownik Szkoły powsz.: Gutka Franciszek, Rufer Adolf.
Apteka: Korecki Leon, ul. Mickiewicza.
Kasy oszcz., Spółdzielnie kredyt.: Powiatowa Kasa Komunalna, Kasa Stefczyka, Spółdzielnia Kredytowa.
Hotel: Knaga Ign., Herzlich Mendel, Rynek.

ANTONI WIŚNIEWSKI
FABRYKA WYROBÓW ŻELAZNYCH I METALOWYCH
ODLEWNIA DZWONÓW KOŚCIELNYCH,
metali i żelaza. Wytwórnia odważników metalowych i żeliwnych, wag stołowych, decymalnych i uchylnych.
PRZEMYŚL, UL. GRUNWALDZKA L. 87. — TELEFON 483. 1060

Niżankowice

POWIAT PRZEMYŚL.

Obszar miasta: 400.000 m. kw. = 40 ha. Mieszkańców: 2.015.

Zarząd gm.: Wójt: Dobrzański Bronisław, Zastępca: Czupil Dymitr. Ławnicy: Krasnopolski Józef, Kukura Józef, Katz Abraham. Radni: Artymowski Jan, Blaustein Joel, Buczkowski Jan, Cichocki Ludwik, Dembniak Jan, Ehrman Benjamin, Gawlikowski Leopold, Gincberg Ignacy, Grzesik Antoni, Jarosiewicz Jan, Jurczak Michał, Kaczkowski Włodzimierz, Kica Teodor, Dr. Klinghoffer Samuel, Kukura Tomasz, Lehrer Abraham, Lisikiewicz Michał, Malinowski Władysław, Reches Samuel, Seniura Antoni, Siatkowski Gustaw, Smoliński Bazyli, Schech Mandel, Spektor Samuel, Waryszkiewicz Józef, Wrzask Franciszek, Żukowski Jan.

Władze duchowne: Proboszcz rzym.-kat. ks. Poprawski Michał, Proboszcz gr.-kat. ks. Dr. Melnyk Michał, katecheta rzym.-kat. ks. Kmiotek Józef, katecheta gr.-kat. ks. Mołodoweć Mikołaj.

Sąd Grodzki: Naczelnik: Dr. Adamiak Stanisław.

Policja Państw.: Posterunek P. P. — Kmdt Paradysz Jędrzej.

Poczta: Urząd poczt. i telegraf., telefon — Naczelnik: Szumny Józef.

Kolej: Urząd stac. — Naczelnik Fikus Roman.

Notarjusz: Witkiewicz Franciszek.

Komornik: Groński Grzegorz.

Adwokaci: Dr. Molet Oskar, Dr. Schönwetter Samuel, Dr. Schaffel Maksymiljan, Dr. Karpiuk Paweł.

Lekarze: Dr. Klinghofer Samuel, Jojko Sławomir.

Akuszerki: Lesiakowa Marja, Krasnopolska Elżbieta.

Budowniczowie: Mistrze mur.: Gorgoński Piotr, Dembek Michał.

Szkoły powsz.: 7 kl. szkoła powsz. — Kierownik: Gładysz Stefan.

Apteka: „Pod Białym Orłem".

Spółdzielnie kredyt.: Kasa Stefczyka — Rynek.

Przemyśl

POWIAT PRZEMYŚL.

Obszar miasta: 1.646 ha. Mieszkańców: 55.588.

Starosta powiatowy: Remiszewski Adam.

Tymcz. Wydział Powiat.: Przewodniczący: Remiszewski Adam, Zast. Przewodn.: Gawenda Bolesław.

Zarząd miasta: Prezydent: Chrzanowski Leonard, Wiceprezydent: Inż. Skorski Ludwik.

Zakłady miejskie: Dyrektor Elektrowni: Inż. Jasiński Jerzy; Dyrektor Wodociągów: Inż. Panczyj Stanisław, Kierownik Zakł. Czyszcz. M.; Naczelnik Straży Pożarnej: Sakiewicz Marjan.

Władze duchowne: Biskup Ordynarjusz: ks. Dr. Barda Franciszek, Biskup Sufragan: ks. Dr. Tomaka Wojciech.

Władze szkolne: Inspektor szk.: Bem Mieczysław, Zast. Insp.: Paradyz Jan.

Władze wojskowe: Dowódca O. K. X: Gen. Brygady Głuchowski Janusz, Dowódca 22 Dywizji: Gen. Brygady Wieroński Stanisław, Komendant miasta: ppułk. Majkowski Benedykt.

Władze sądowe: Prezes Sądu Okręg.: Dr. Prohaska Jan, Wiceprezesi: Groniewski Stanisław, Poeche Izydor; Kierownik Sądu Grodzkiego: Ryczak Piotr.

Komenda Policji Państw.: Janczyszyn Stanisław, Musiał Kazimierz.

Władze skarbowe: Piotrów Bronisław, Tarnawski Jan, Wicher Stanisław.

Władze pocztowe: Dyrektor Urzędu poczt.: Isakiewicz Jan; Naczelnik Urzędu Teletechn.: Romaszewski Michał.

Urząd ziemski: Kierownik: Inż. Kiełtyka Jan.

Władze kolejowe: Hofmokl Ludwik, Inż. Kuczyński Ludwik.

Notarjusze: Gincberg Ignacy, Ziemnowicz Stanisław, Podwiński Marjan.

Komornicy: Ocetkiewicz Feliks, Ziemiański Józef, Tabaka Jan, Wachal Czesław.

Adwokaci: Dr. Axer Józef, Dr. Chrobak Mikołaj, Dr. Czerlunczakiewicz Cyryl, Dr. Dobrzański Józef, Dr. Drzewicki Jan, Dr. Frim Adolf, Dr. Grossfeld Ludwik, Dr. Haas Daniel, Dr. Kropiński Adam, Dr. Palch Józef, Dr. Peiper Leon, Dr. Rawicz Józef, Dr. Scheinbach Józef, Dr. Szłapacki Zygmunt, Dr. Zahajkiewicz Włodzimierz, Dr. Zygmunt Kazimierz.

Lekarze: Dr. Armatys Wiktor, Dr. Bodnar Gustaw, Dr. Brand Edward, Dr. Diamant Zygfryd, Dr. Filimowski Ludwik, Dr. Łaba Roman, Dr. Sohn Izak, Dr. Steinhardt Aleksander, Dr. Süsswein Juljusz, Dr. Świątnicki Henryk, Dr. Türkel Marek, Dr. Zaczek Jan, Dr. Zörnerowa Zofja.

J. H. THAL
LWÓW, 3 MAJA 17, TEL. 45-46
poleca ze składu: TEKTURĘ marki „GRZEGORZEWO", „RAJÓWKA" i inne oraz
FARBY i ŚRODKI GRAFICZNE reprezentowanej
SP. AKC. CHEM. FABR. DR. RATTNER W WARSZAWIE 1757

Lekarze dentyści: Dr. Felsen Saul, Dr. Katz Jakób, Dr. Mrozowski Józef, Dr. Ueberall Edward.

Inżynierowie, Architekci, Budowniczowie: Inż. Dombrowski Jan, Inż. Korzeniowski Włodzimierz, Inż. Pollak Stanisław, Inż. Schäffer Salomon, Górski Franciszek, Pilch Marcin.

Lekarze weteryn.: Cehak Karol, Kotowicz Stanisław, Rachfał Piotr.

Akuszerki: Raczek Marja, Lumbée Józefa, Bader Golda, Raab Gusta, Sojbel Genia, Gonko Katarzyna, Osińska Michalina.

Szkoły średnie: Gimnazjum I im. Słowackiego — Dyr. Dr. Ziemnowicz; Gimnazjum II im. Morawskiego — Dyr. Smołka Jan; Gimnazjum III z ruskim językiem nauczania — Dyr. Szach Stefan; Pryw. Gimnazjum żeńskie im. M. Konopnickiej — Dyr. Adamowski Mieczysław; Pryw. Gimnazjum żeńskie PP. Benedyktynek — Dyr. ks. Biernat Stanisław.

Szkoły powsz.: Szkoły męskie: św. St. Kostki, Konarskiego, Sienkiewicza, Piramowicza, Mickiewicza, Słowackiego, św. Jana Kantego; żeńskie: św. Jadwigi, Konarskiego, Piramowicza, Hofmanowej.

Szpitale: Szpital powszechny — Dyr. Dr. Zaczek Jan; Szpital żydowski — Dr. Steinhardt Aleksander; Szpital wojskowy Nr. 10 — Komendant: Dr. Pióro Jan.

Apteki: Apteka „Pod Gwiazdą", Apteka „Pod Opatrznością", Apteka „Siódma", Apteka „Pod Orłem".

Banki, Kasy oszcz., Spółdzielnie kredyt.: Bank Polski — Oddział, Komunalna Kasa Oszczędności Miasta Przemyśla, Komunalna Kasa Powiatu Przemyskiego, Spółdzielczy Bank Rzemieślników i Rolników.

Hotele, Pensjonaty: Hotel „City", ul. Kolejowa, Hotel „Grand", pl. Legjonów, Hotel „Polonja", pl. Na Bramie.

Czasopisma miejscowe: „Tygodnik Przemyski", ul. Mickiewicza 2, „Ziemia Przemyska", pl. Czackiego 10, „Głos Przemyski", ul. Grodzka.

Przeworsk

POWIAT PRZEWORSK.

Obszar miasta: 13.064.449 m. kw. Mieszkańców: 5.964.

Starosta powiatowy: Petzelt Władysław.

Wydział powiatowy: Członkowie Wydziału Powiat. Browiński Mateusz, Goładasz Andrzej, Dr. Łubkowski Zygmunt, Rosiński Ignacy, ks. Tryczyński Władysław. Członkowie Rady Powiat.: ks. Bulichowski Stanisław, Dr. Głąb Marcin, ks. Lubomirski Andrzej, Matyja Sebastjan, Martynowski Juljan, Pieniążek Jan, Pogonowski Kazimierz, Puziewicz Bronisław, Regus Jan, Rybacki Walenty, Dr. Sawicki Antoni.

Zarząd miasta: Burmistrz: Dr. Głąb Marcin, Wiceburmistrz: Inż. Maciejewicz Józef. Ławnicy: Januszewski Józef, Dr. Karpf Aleksander, Rybacki Walenty. Radni: Aschkenazy Szulim, ks. Gondelowski Leon, Graff Bronisława, Krzan Roman, ks. Lubomirski Andrzej, Lechowicz Franciszek, Leszkowitz Izrael, Rosiński Inacy, Rolski Karol, Rut Wincenty, Rożek Jan, Dr. Świtalski Stefan, Szlek Wojciech, Weissberg Sussman, Dr. Zajączkowski Tadeusz, Związek Józef.

Zakłady miejskie: Elektrownia miejska — Kierownik: Kupiec Wiktor, Rzeźnia miejska — Kierownik: miej. lek. weteryn. Zajączkowski Stanisław. Ochotnicza Straż pożarna — Naczelnik: Ludwig Michał.

Władze duchowne: Probostwo rzym.-kat. — proboszcz ks. Gondelowski Leon.

Władze szkolne: Inspektor szk. w Jarosławiu.

Władze wojskowe: Powiatowy Komendant P. W. i W. F.: por. 39 p. p. Kosiński Marcin.

Sąd Grodzki: Kierownik Dr. Tylka Stanisław.

Komenda Policji Państw.: Powiatowa Komenda P. P. — Powiat. Komendant: Komisarz Frank Kazimierz.

Władze skarbowe: Urząd Skarbowy — Naczelnik: Styczeń Wojciech.

Poczta: Urząd poczt. i telegraf. — Naczelnik: Szczygieł Władysław.

Kolej: Naczelnik stacji kolej. — Sedlak Rudolf.

Notarjusz: Kuźniarski Stanisław.

Komornik: Mgr. Kuduk Andrzej.

Adwokaci: Dr. Świtalski Stefan, Dr. Głąb Marcin, Dr. Pieniążek Leon, Dr. Landau Mojżesz, Dr. Kleinman Anzelm, Dr. Gottlieb Ignacy Hugo, Dr. Druks Marek, Dr. Karpf Aleksander, Dr. Eisig Rattner

Lekarze: Dr. Osadnik Jan, Dr. Roszka Emanuel — lek. pow., Dr. Polisiuk Józef, Dr. Friedwald Adolf, Dr. Kramer Józef.

Dentyści: Goldschlagowa Emma, Dreiangel Natan.

Budowniczowie: Rybacki Walenty.

Lekarze weteryn.: Pow. lek. wet. Dr. Stypal Zdzisław, miej. lek. wet. Zajączkowski Stanisław.

Akuszerki: Ringerberg Franciszka, Trybalska Katarzyna, Riss Cyla, Hnatkowska Agata, Gryczmanowa Agata.

Szkoły średnie: Miejskie Gimnazjum koedukacyjne — Dyr. Zabielski Stanisław.

Szkoły powsz.: Szkoła powsz. żeńska — Kier.: Sławińska Marja, Szkoła powsz. męska — Kier.: Koczocik Kazimierz.

Apteki: „Pod Duchem Świętym" Mgr. Prokesza Juljana.

Banki, Kasy oszcz., Spółdzielnie kredyt.: Pow. Komunalna Kasa Oszczędności — Dyr. Zbijewski H., Spółdzielczy Bank Ziemi Przeworskiej — Dyr. Dr. Świtalski Stefan, Powiatowa Kasa Rolnicza — Dyr. Dr. Pieniążek Leon, Kasa Zaliczkowa — Dyr. Dr. Kleinman Anzelm.

Hotele: Rosengarten Mechel.

Radymno

POWIAT JAROSŁAW.

Zarząd miasta: Tymcz. Zarząd: Kierownik: Friedman Franciszek, Zastępca: Michalski Stanisław. Członkowie: Dr. Buxbaum Adolf Emanuel, Warywoda Stanisław, Magiel Franciszek.

Zakłady miejskie: Rzeźnia miejska.

Władze duchowne: Rzym.-kat. Prob.: ks. Włazowski Tomasz; gr.-kat. Prob.: ks. Czerkawski Iwan; Rabinat: Spira Samuel.

Władze wojskowe: 10 Dyon Taborów — Dowódca: mjr. Wellen Karol.

Władze sądowe: Sąd Grodzki — Naczelnik Warywoda Stanisław.

Policja państw.: Post. P. P. — Kmdt Przod. Szpurek Marcin.

Poczta: Naczelnik: Czucharska Emilja.

Kolej: Zaw. stacji: Łabędź Alojzy.

Notarjusz: Otowski Ksawery, ul. Piłsudskiego 5

Komornik: Wanat Stanisław, ul. Kolejowa.

Adwokaci: Dr. Spett Jakób, ul. Mickiewicza, Dr. Schneebaum Arnold, Rynek, Dr. Beer Eljasz, Rynek, Dr. Eichel Maurycy, ul. Potockiego, Dr. Senczyszyn Grzegorz, Rynek.

Lekarze: Dr. Malik Józef — lek. miej., Rynek, Dr. Buxbaum Emanuel Adolf, Rynek, Dr. Łomiński Gustaw, ul. Mickiewicza.

Inżynierowie, Architekci, Budowniczowie: Inż. Spett Józef, miern. przys. Czumak Włodzimierz.

Lekarze weteryn.: Solak Jan, Chodziński Tadeusz.

Akuszerki: Makarewicz Antonina, Rynek, Sekinda Józefa, Fujarowicz Amalja.

Szkoły powsz.: 7 kl. szkoła powsz. — Kierownik: Janowski Karol.

Apteka: ul. Piłsudskiego 5.

Banki, Kasy oszcz., Spółdzielnie kredyt.: Bank Kupców i Rolników, Bank Ludowy, Związek Kredytowy, Kasa Stefczyka, Kasa Włościańska.

UBEZPIECZALNIA SPOŁECZNA
ODDZIAŁ w RAWIE RUSKIEJ
922

Rawa Ruska

POWIAT RAWA RUSKA.

Obszar miasta: 1.876 ha 26 a. Mieszkańców 11.300.
Starosta powiatowy: Hawrot Stanisław.
Wydział powiatowy: Przewodniczący: Starosta Hawrot.
Zarząd miasta: Burmistrz: Dr. Polakowski Józef, Wiceburmistrz: Dr. Bardach Juljusz, Ławnicy: Inż. Chołoniewski Tomasz, Dr. Łeszczyj Paweł, Gottlieb Abraham Noe.
Zakłady miejskie: Kierownik Elektrowni: Turowski Feliks, Kierownik Rzeźni miej.: Bernfeld Oswald, Naczelnik Straży pożarnej och.: Presz Mieczysław.
Władze duchowne: Proboszcz rzym.-kat. ks. Podczerwieński Jan, Proboszcz gr.-kat. ks. Twerdochlib Antoni, Rabin Twerski Izak Nuchim.
Władze szkolne: Inspektor szk.: Rudnicki Stanisław.
Władze wojskowe: Komendant P. K. U.: mjr. Stark Edmund.
Władze sądowe: Naczelnik: Borzemski Gabryel.
Policja Państw.: Komisarz: Kochanowicz Stefan.
Władze skarbowe: Naczelnik: Dr. Sygoll Karol.
Władze pocztowe: Naczelnik: Romanowski Władysław.
Kolej: Naczelnik: Chorąży Wacław.
Notarjusze: Górski Franciszek, Witwicki Stanisław.
Komornik: Laitl Włodzimierz.
Adwokaci: Dr. Gall Edward, Dr. Bohoczewski Daniel, Dr. Kołomyjec Jarosław, Dr. Kuncew Jan, Dr. Mandel Józef, Dr. Popiel Szymon, Dr. Siegelbaum Emil, Dr. Segall Aleksander, Dr. Wojnarowski Eugenjusz, Dr. Weinsaft Lazar, Dr. Verständig Herman, Dr. Herschdörfer Franciszek.
Lekarze: Dr. Bernstein Jakób, Dr. Gocki Roman, Dr. Guttmanowa Eliza, Dr. Chodorowski Marjan, Dr. Guttman Juljusz, Dr. Goldberg Lina, Dr. Kristiampoller M., Dr. Robakowski Józef, Dr. Rose Emanuel, Dr. Spatz Arnold.
Dentyści techn.: Dąbrowicka Marja, Cajtag Stella, Lippel Herman, Kuner Maks.
Inżynierowie, Architekci, Budowniczowie: Inż. Muskus Władysław, Inż. miern. Terpluk Wasyl, miern. Celewicz Kornel, budown. Kogut Jan Stanisław, Arch. budown. Kruh Abraham.
Lekarze weteryn.: Dr. Czajkowski Karol, Bernfeld Oswald.
Akuszerki: Schneider Józefa, Kupferschmiedt Rachela.
Szkoły średnie: Państw. Gimnazjum — Dyr. Chobowski Józef, Żeńska Szkoła Zawodowa.
Szkoły powsz.: I męska 7 kl. szkoła powsz. — Kierownik Diduszko Jan, II męska 7 kl. szkoła powsz. — Kierownik: vacat, I szkoła powsz. 7 kl. żeńska: SS. Dominikanki, II szkoła powsz. żeńska — Kierownik: Wernowa Bronisława.
Apteki: Mr. Gorzkowa Maura, ul. Grunwaldzka, Mr. Schorr-Landauowa Ewa, Rynek.
Banki, Kasy oszcz., Spółdzielnie kredyt.: Powiat. Kasa Komunalna Powiatu Rawa Ruska — Dyr. Mgr. Batusz Stanisław, Polski Bank Spółdzielczy — Dyr. Obuchowicz Leopold, Związek Kredytowy — Dyr. Dr. Popiel Szymon.
Hotele, Pensjonaty: Hotel „Grand", ul. Piłsudskiego, właśc. Berkower Adolf; Hotel „Probst", ul. Dworcowa, właśc. Probst Abraham; Hotel Graf — Rynek, właśc. Graf Rachela.
Czasopisma miejscowe: „Echo Rawskie", ul. Grunwaldzka.

Rozwadów

POWIAT TARNOBRZEG.

Obszar miasta: 3 km. kw. Mieszkańców: 3.350.
Zarząd miasta: Burmistrz: Stauffer Adolf, Wiceburmistrz: Reich Berl. Rada m.: Abraham Aron, Aptelan Izrael, Astel Meilech, Bergstein Markus, Borger Baruch, Birnbaum Abraham, Birnbaum Chaim Wolf, Ciołkosz Ludwik, Czarnota Franciszek, Fluss Szymon, Fluss Leizor, Gruszka Stanisław, Goldman Samuel, Hoffert Markus, Jachimowski Czesław, Dr. Kuryłow Michał, Kobylański Michał, Last Józef, Miąsik Stanisław, Mścisz Eugenjusz, Olas Juljan, ks. Perenz Karol, Pado Jan, Rosenbaum Chaim, Rosen Ojzer, Dr. Schwarz Mozes, Serwacki Paweł, Schreiber Jakób, Stiel Juda, Szklener Stefan, Sebastjański Bolesław, Serwacki Michał, Silber Süssel, Dr. Thaler Abraham, Wiesen Leib, Wagschal Samuel, Willner Mozes, Wyrzykowski Mikołaj.
Zakłady miejskie: Miejska sieć elektryczna (prąd pobiera z elektr. kolejowej), Rzeźnia miejska, prowadzone we własnym Zarządzie miejskim. Ochotnicza Straż ogniowa: Prezes Stojowski Paweł, Naczelnik: Kałuża Józef.
Władze duchowne: Ks. Ziemiański Aleksander, proboszcz rzym.-kat., O. Rysz Gerard Gwardjan Klasztoru OO. Kapucynów.
Sąd **Grodzki:** Kier.: Sędzia gr. Rudziński Emil.
Poczta: Urząd poczt. i telegr. — Naczelnik poczt.: w z. Pelz Władysław.
Kolej: Zaw. stacji kol.: Schaller Wilhelm.
Notarjusz: Miąsik Stanisław, ul. Jagiellońska 104.
Komornik: Topolski Włodzimierz, ul. Mickiewicza 86.
Adwokaci: Dr. Stauffer Adolf, ul. Mickiewicza 126, Dr. M. D. Schwarz, ul. Mickiewicza 123, Dr. Zielonka Paweł, ul. Mickiewicza 274, Dr. Russmak Rudolf, ul. Mickiewicza 300, Dr. Trauenstein Mojżesz, Rynek 155.
Lekarze: Dr. Reik Jakób, ul. Jagiellońska 106, Dr. Radziński Karol, ul. Piłsudskiego 181, Dr. Landau Herman, Rynek 16.
Lekarze dentyści: Baum Nowerowa Lea, ul. Jagiellońska 101, techn. dent. Wurzel Herman, Rynek 1.
Lekarze weteryn.: Sobel Leon, ul. Mickiewicza 428.
Akuszerki: Pukowa Aniela, ul. Klasztorna 298, Wasserstein Mala, ul. Prywatna 96.
Szkoły średnie: III kl. Szkoła handlowa koedukacyjna — Dyr. Dobrzański Nestor, ul. Mickiewicza 125.
Szkoły powsz.: 7 kl. — Kierownik: Wiśniewski Czesław.
Apteka: Mgr. L. Sigall, Rynek 155.
Banki, Kasy oszcz., Spółdzielnie kredyt.: Bank Ludowy, Rynek 1, Bank Spółdzielczy, ul. Mickiewicza 300, Kasa Dysk., ul. Kochanowskiego 374, Kasa dla Handlu, Przemysłu i Roln., Rynek 4, Kasa Pożyczkowa, Rynek 33.
Hotele: Hotel Greisman, Rynek 27, Hotel Kropf, Rynek 32, Hotel Blumenkranz, ul. Mickiewicza 199, Hotel Migielski, ul. Jagiellońska 467.

Rudki

POWIAT RUDKI.

Obszar miasta: 4.965.261 m. kw. Mieszkańców: 3.652.
Starosta powiatowy: Sarnecki Jerzy.
Sejmik powiatowy: Zastępca Starosty Mr. Włodzimierz Dżugan. Członkowie: Chimiak Tomasz, Franieczek Andrzej, Fett Izaak, Godlewski Alfred, Halberg Markus, Honc Andrzej, Dr. Jarzymowski Wojciech, Karabin Michał, ks. Kulczycki Semeon, Kulik Karol, Mihułka Józef, Motyl Antoni, Mykietyn Iwan, Pajączkowski Stefan, Puczka Jan, Rzechowski Jan, Srokowski Jan, Inż. Turnau Łucjan, ks. Wojtaś Michał.
Zarząd miasta: Burmistrz: Chimiak Tomasz, Wiceburmistrz: Dr. Krebs Samuel. Rada m.: Biliński Jan Eljasz, Buchman Eisik, Chimiak Mikołaj, Dehinder Andrzej, Eiss Chaim Izrael, Fischer Maksymiljan, Fedorowicz Wincenty, Fett Izaak, Fränkel Mozes, Freiheiter Paisech, Górski Franciszek, Guzikiewicz Piotr, Mr. Grossman Pinkas, Dr. Hausman Natan, Hryniewiecki Mikołaj, Kogut Jan, Köhler Paweł, Kmyto Mikołaj, Karp Chaim Wolf, Koch Abraham, Lorberbaum Mendel, Musinger Saul, Patraszewski Kazimierz, Piątkowski Aleksander, Raab Jakób, Raab Szymon, Sałaban Franciszek, Ściobłowski Wojciech, hr. Skarbkowa Felicja, Tunikowski Tomasz, Teicher Herman, Tell Boruch, ks. Wojtaś Michał, Weisengrün Izaak, Wawro Tadeusz, Kurzman Chaim Salomon, Abraham Salamon, Niebieszczański Franciszek.
Zakłady miejskie: Ochotnicza Straż pożarna: Prezes: Zbrożek Bogdan, Naczelnik: Szeptycki Gustaw, 18 członków.
Władze duchowne: Ks. Dziekan Wojtaś Michał, proboszcz, 2 księży katechetów.
Władze szkolne: Insp. szk.: Węgrzysiak Władysław.
Sąd: Naczelnik Sądu: Dr. Radwański Marjan, Sędziowie: Pukowski Jan, Haiman Roman, Klaften Bronisław.
Komenda Policji Państw.: Podkomisarz: Kalkus Franciszek.
Władze skarbowe: Naczelnik: Wójcik Władysław.
Poczta: Naczelnik: vacat.
Kolej: Naczelnik: Bryła Franciszek.
Notarjusz: Kliszcz Wilhelm.
Komornik: Dehinder Andrzej.
Adwokaci: Gizowski Juljusz, Dr. Heer Marek, Dr. Kłymyszyn Włodzimierz, Dr. Bergerer Artur, Dr. Krebs Samuel, Dr. Behr Enoch, Dr. Hausman Natan, Dr. Załucki Tytus, Dr. Hajduczek Piotr.
Lekarze: Dr. Gacął Rudolf, pow. lek., Dr. Flis Kazimierz, Dr. Körner Zuzanna, Dr. Trillerówna Rozalja, Dr. Teicher Edmund, Dr. Kiemycznyj Michał.
Dentyści: Szubert Jan Artur, Schubert Zofja.
Inżynierowie: Miern. przys. Jeleń Bolesław.
Lekarz weteryn.: Pow. lek. Krogulecki Marjan.
Akuszerki: Haluszczakowa Zofja, Hoch Sabina.
Szkoły powsz.: 7 kl. szkoła męska im. Aleksandra Fredry — Dyr. Piątkowski Aleksander, 7 kl. szkoła żeńska im. M. Konopnickiej.
Apteki: Spadkobiercy Mr. Friedmana Joachima „pod Złotą Koroną".
Banki, Kasy oszcz., Spółdzielnie kredyt.: Bank Spółdzielczy — Dyr. Lachol Stanisław, Komunalna Kasa Oszczędności — Dyr. Mejor Alfred, Zakład Kredytowy — Dyr. Fett Izaak.

Rudnik

POWIAT NISKO.

Obszar miasta: 4 km. kw. Mieszkańców: 3.943.
Starosta powiatowy: Kisielewski.
Sejmik powiatowy: Przewodn.: Starosta Kisielewski, Sekretarz: Damaszko.
Zarząd miasta: Burmistrz: Krzewicki Józef, Wiceburmistrz: Dr. Hernich Kazimierz. Ławnicy: Bieniasz Mieczysław, Sokulski Franciszek, Płachta Andrzej. Radni: ks. Dożyński Antoni, Czubek Tomasz, Habuda Adam, Koszałka Wiktor, Kuna Wolf, Matzner Dawid, Mierzwa Tadeusz, Polańska Stanisława, Inż. Pawłowski Leopold, Staffa Eugenjusz, Urban Józef, Wagner Michał.
Zakłady miejskie: Elektrownia — własność właściciela majątku Tarnowskiego Hieronima, dostarcza prąd dla miasta.
Władze duchowne: Proboszcz ks. Prałat Dożyński Antoni, katecheta ks. Kosior.
Policja Państw.: Posterunek P. P. — Kmdt Stachowicz.
Poczta: Urząd poczt. — Naczelnik: Czubek Tomasz.
Kolej: Naczelnik: Bieniasz Mieczysław.
Lekarze: Lek. okr. Dr. Hernich Kazimierz, lek. Kasy Chorych, Dr. Grünspan Bernard.
Budownicz.: Ostrowski Franciszek.
Dentyści: Waldinger, Schmalzbach, Nower Józef.
Lekarz weteryn.: Werka Antoni.
Akuszerki: Kozakowa Zofja, Tokarzewska Marcela, Wójtowicz Leontyna.
Szkoły średnie: Państw. Szkoła Rzemiosł — Dyr. Czajkowski Mieczysław.
Szkoły powsz.: 7 kl. szkoła powsz. — Kierownik: Górski Bogusław.
Apteki: Apteka „pod św. Stanisławem", ul. Hompescha.
Banki, Kasy oszcz., Spółdzielnie kredyt.: Bank Kredytowy, Bank Ludowy, Spółdzielnia Kupiecka, Kasa Stefczyka.
Hotele: Hotel Wagner, ul. Mickiewicza.

Rymanów

POWIAT SANOK.

Obszar miasta: 8.755.755 m. kw. Mieszkańców: 3.641.
Zarząd miasta: Burmistrz: Sapecki Bronisław, Wiceburmistrz: Mgr. Kucharski Jan. Ławnicy: Dr. Chill Samuel, Halpern Józef, Ziajka Franciszek. Rada m.: Federkiewicz Piotr, Inż. Kulka Jan, Landau Moses, Nadziakiewicz Paweł, Nowicki Szymon, Dr. Rosłanowski Tadeusz, Seelenfreund Lazar, Sponder Herman, Stidel Franciszek, Stoff Samuel, Dr. Wimmer Dawid, ks. Wolski Józef.
Władze duchowne: Proboszcz: ks. Wolski Józef, katecheta szkoły powsz.: ks. Zawrzycki Józef.
Sąd: Kierownik: Sądu Grodz.: Dr. Rosłanowski Tadeusz.
Policja Państw.: Przod. Kopacz Tadeusz.
Poczta: Kierownik Urz. poczt.: Bilek Jan.
Kolej: Stacja Rymanów leży na terenie gminy Wróblik Szlachecki, Naczelnik stacji: Grzywacz Władysław.
Notarjusz: Hessel Stanisław.
Komornik: Bojarski Józef.
Adwokaci: Dr. Janota Kazimierz, Dr. Schiff Maksymiljan, Dr. Zaleski Zygmunt, Mgr. Chomicki Aleksander, Dr. Wimmer Dawid, Dr. Chill Samuel.
Lekarze: Dr. Bielecki Ignacy, Dr. Dankiewicz Jan, Dr. Fränkel Emanuel, Dr. Ciepły Konstanty.
Dentyści: Techn. dent.: Pflaumenhaft Dawid, Fünter Józef.
Inżynierowie, Architekci, Budowniczowie: Inż. Kukla Jan, Budown.: Nadziakiewicz Paweł, Nadziakiewicz Franciszek, Nadziakiewicz Józef, Zarzycki Wojciech.
Lekarz weteryn.: Józefowicz Bronisław.
Akuszerki: Kaczorowska Bronisława, Obercowa Kazimiera, Anczakowska Cecylja, Pelczarska Anna.
Szkoły powsz.: Szkoła powsz. męska — Kierownik: Małys Ludwik, szkoła powsz. żeńska — Kier.: Wielgus Marja.

Apteki: Mgr. Haładewicz Władysław.
Banki, Kasy oszcz., Spółdzielnie kredyt.: Komunalna Kasa Oszczędności — Dyr. Nadziakiewicz Paweł, Mgr. Kucharski Jan, Fischel Mates Jakób; Tow. Zaliczkowe — Dyr.: Dr. Bielecki Ignacy, Nadziakiewicz Marceli, Filar Stanisław; Rymanowska Kasa Katolicka — Dyr.: Kochański Jan, Wiatrowski Józef, Zmarz Paweł.
Hotele: Lieb Perla, Keller Chaja.

Rzeszów

POWIAT RZESZÓW.

Mieszkańców: 29.556.

Starosta powiatowy: Panglisz Mieczysław.
Zarząd miasta: Prezydent: Dr. Krogulski Roman.
Zakłady miejskie: Elektrownia, Gazownia, Wodociąg — Kierownik: Inż. Żurowski Jan, Zakład czyszczenia miasta: Kierownik: Wieroński Paweł, Straż pożarna: Naczelnik: Wieroński Paweł.
Władze duchowne: Proboszcz — Infułat ks. Tokarski Michał.
Władze szkolne: Inspektor szk.: Tomanel Stefan.
Władze wojskowe: Kmdt Garnizonu i Dowódca 10 Brygady Kawalerji — Płk. Jasiewicz Wincenty, Dowódca 17 p. p. — Ppułk. Siuda Stanisław, Dowódca 20 p. uł. — Ppułk. Godlewski Edward, Dowódca 10 D. A. K. — Ppułk. Woźniakowski, Komendant P. K. U. — Mjr. Butejter.
Władze sądowe: Prezes Sądu Okręg.: Stawowski Eugenjusz, Prokurat. Sądu Okręg.: Dobrzański Jan, Naczelnik Sądu Grodz.: Dydek Stanisław.
Komenda Policji Państw.: Powiat. Kmdt P. P. — Komisarz: Rejman Stanisław, Kierownik Komisarjatu — Aspirant: Steifer, Kier. Urzędu Śledcz. — Aspir.: Zielski Władysław.
Władze skarbowe: Naczelnik Urzędu Skarb.: Kruźlewski Stanisław, Naczelnik Urz. akcyz i monop.: Petruszewicz Stefan.
Władze pocztowe: Naczelnik: Nagawiecki Adolf.
Władze kolejowe: Naczelnik Urz. Ruchu: Chamielec Piotr, Naczelnik Parowoz.: Inż. Dobrowolski Henryk.
Notarjusze: Młynarski Władysław, Wirski Jan, Dr. Markiewicz Bronisław.
Komornicy: Repeć Marcin — Rewir I, Rudnik Kazimierz — Rewir II.
Adwokaci: Dr. Braunfeld Zygmunt, Dr. Czarnek Witold, Dr. Daniec Wincenty, Dr. Deiches Izydor, Dintenfas Isser, Dr. Dzierżyński Jan, Dr. Fischman Adolf, Dr. Freundlich Juljusz, Dr. Frühling Stanisław, Dr. Grajower Mozes, Mgr. Gritz Gerson, Dr. Hakalla Stefan, Dr. Herzhaft Leon, Dr. Herschthal Eljasz, Dr. Hopfen Feliks, Dr. Jarmark Herman, Dr. Kalter Benedykt, Dr. Kleinman Bernard, Dr. Kochane Bernard, Dr. Kohn Dawid, Dr. Kanarek Henryk, Dr. Kanarek Maurycy, Dr. Krogulski Roman, Dr. Lecker Edward, Dr. Liwo Józef, Dr. Losch Norbert, Dr. Mahler Szymon, Mgr. Nadzieja Józef, Dr. Podobiński Eugenjusz, Dr. Radlmesser Zygmunt, Dr. Reich Marek, Mgr. Reich Mojżesz, Dr. Rothenberg Izydor, Dr. Różycki Leon, Dr. Salzman Kalman, Dr. Schildkraut Szymon, Dr. Schlager Benjamin, Dr. Silber Joachim, Sołtysik Kazimierz, Dr. Tałasiewicz Zygmunt, Dr. Tyralik Jan, Dr. Ungar Leon, Dr. Wachtel Henryk, Mgr. Wachspress Samuel, Dr. Wang Aron, Dr. Wassermann Süsche, Dr. Więcek Piotr, Dr. Wiesner Maksymiljan, Dr. Wilusz Bronisław, Dr. Wilusz Kazimierz.
Lekarze: Dr. Dornfest Izydor, ul. Nowe Miasto 40, Dr. Dziubek Stanisław, ul. Podzamcze 4, Dr. Elsner Józef, ul. Grunwaldzka 26, Dr. Feldmaus Emanuel, ul. Sobieskiego 19, Dr. Grzegorczyk Józef, ul. Krakowska 25, Dr. Heller Uscher, ul. Zamkowa, Dr. Herz Emanuel, ul. 3-go Maja 32, Dr. Hinze Roman, ul. Zygmuntowska 3, Dr. Infeld Lezar, ul. Kościuszki 7, Dr. Jeżower Fryderyka, ul. 3-go Maja 10, Dr. Klisiewicz Walenty, ul. Spytka Ligęzy 2, Dr. Kohnowa Fryderyka, ul. Zamkowa, Dr. Krammer Zygmunt, ul. Jagiellońska, Dr. Kronfeld Alojzy, ul. Matejki 2, Dr. Kronfeld Herman, ul. Matejki 2, Dr. Maurer Zdzisław, ul. Krakowska 8, Dr. Peitzer Zygmunt, ul. Grunwaldzka, Dr. Rosengarten Maurycy, ul. Grodzisko 5, Dr. Schmelkes Jakób, ul. 3-go Maja 1, Dr. Spira Maurycy, ul. 3-go Maja 12, Dr. Teller Józef, ul. Bernardyńska 6, Dr. Then Stefan, ul. Podzamcze, Dr. Twaróg Władysław, Szpital wojskowy, Dr. Węglowska Marja, ul. 3-go Maja 7, Dr. Węglowski Henryk, ul. 3-go Maja 7, Dr. Woś Marcin, ul. Kolejowa, Dr. Sołtykiewicz Jarosław, ul. Grunwaldzka, Dr. Ciechanowski Józef, ul. Kraszewskiego 3, Dr. Nieć Teofil, ul. Zacisze 3, Dr. Hubert Antoni, ul. Podzamcze, Dr. Krzyżanowska Zofja, ul. Podzamcze, Dr. Koh Adolf, ul. 3-go Maja 24, Dr. Schreiber Józef, ul. Zamkowa, Ehrenreich Szymon, ul. 3-go Maja 11.
Lekarze dentyści: Rubisch Józef, ul. 3-go Maja, Unger Maurycy, ul. Matejki 2, Rybińska Wanda, ul. Jagiellońska 6.
Technicy dentystycz.: Bleiweis Izak, ul. Grunwaldzka 32, Ellend Herman, ul. 3-go Maja 6, Goldberg Ozjasz, ul. Grunwaldzka, Goldstein Eisig, ul. 3-go Maja 13, Kuligowska Jadwiga, ul. 3-go Maja, Weinbach Henryk, ul. Mickiewicza, Markiewicz Mieczysław, ul. Zamkowa 20, Feit Samuel, ul. Gałęzowskiego 187.
Inżynierowie, Architekci, Budowniczowie: Holzer Karol, Emilewicz Piotr, Czadek Józef, Neuman Edward, Siciński Roman, Mulicki Tadeusz, Jaśkiewicz Józef, Manheim Adolf, Żurowski N., Tondera Stefan.
Lekarze weteryn.: Berger Franciszek, Skuciński Jan, Mikiewicz Wojciech.
Akuszerki: Berek Marja, ul. Hetmana Czarnieckiego 3, Ailbaum Adela, ul. Lwowska 28, Goldman Joanna, ul. Lwowska, Haberowa Bronisława, ul. Lwowska, Jarembska Franciszka, ul. Zamkowa 12, Kowal Marja, ul. Budy, Kościółek Marja, ul. Śniateckiego 11, Porada Aniela, ul. Sobieskiego 5, Proszakowa Wiktorja, ul. Sienkiewicza, Rzeźnikiewicz Józefa, ul. Szymonowicza, Sakowska Justyna, ul. Baldachówka 13, Sporn Fryda, ul. Baldachówka, Wąsowicz Katarzyna.
Szkoły średnie: Dyr. I Gimnazjum: Wojtunik Jan, Dyr. II Gimnazjum: Ostrowski Jerzy, Dyr. Seminarjum męsk.: Wołowiec Marcin, Dyr. pryw. Gimnazjum żeńsk.: Siudy Franciszek, Dyr. pryw. Seminarjum żeńsk.: Ruczka Adam, Dyr. Szkoły Handl.: Kuszyński Władysław, Dyr. Szkoły zawod. żeńskiej: Rejchan Marja.
Szkoły powsz.: Dyr.: Mazur Ferdynand, Kolanko Jan, Korczowski Bronisław, Różkiewicz Wilhelm, Müllerowa Marja, Kołodziejowa Emilja, Węglowska Marja, Kulpińska Marja.
Szpitale: Dyr. Szpitala Powiat.: Dr. Hinze Roman, Dyr. Szpitala im. Dzieciątka Jezus: Dr. Klisiewicz Walenty.
Apteki: Angermana Jana, Kohna Edwarda, Lipczyńskiego Ferdynanda, Godlewskiego Marcina, N. Tennenbauma.
Banki, Kasy oszcz., Spółdzielnie kredyt.: Komun. Kasa Oszczędności, Towarzystwo Zaliczkowe i Kredytowe, Bank Polski, Bank Ziemi Rzeszowskiej.
Hotele, Pensjonaty: Hotel Imperial, Hotel Udziałowy, Hotel Krakowski, Hotel Lwowski.
Czasopisma miejscowe: Gazeta Rzeszowska, Ziemia Rzeszowska.

Sambor

POWIAT SAMBOR.

Obszar miasta: 3.240 ha. Mieszkańców: 22.111.
Starosta powiatowy: Dr. Stanisław Kaszubski.
Tymcz. Wydział powiatowy: Starosta: Dr. Stanisław Kaszubski, Sambor. Zastępca Starosty: Leon Walicki, Sambor, Ks. Józef Watulewicz, Felsztyn, poczta loco, Ks. Eugenjusz Kozaniewicz, Straszewice, p. Stary Sambor, Władysław Piskozub, Sambor, Dr. Joachim Verstaendig, Sambor, Dr. Mikołaj Hałuszczyński, Sambor, Edward Ekert, Sambor.
Tymczasowa Rada Powiatowa: Przewodniczący: Starosta Dr. Stanisław Kaszubski, Sambor. Zastępca: Leon Walicki, Sambor, Ks. Józef Watulewicz, Członek Rady, Felsztyn, poczta loco, Ks. Eugenjusz Kozaniewicz, Straszewice, poczta Stary Sambor, Władysław Piskozub, Sambor, Dr. Joachim Verstaendig, Sambor, Dr. Mikołaj Hałuszczyński, Sambor, Onufry Tkacz, Sambor, Jan Maksymowicz, Sambor, Inż. Józef Noworytko, Sambor, Michał Sobolewski, Sambor, Edward Ekert, Sambor, Jan Kozbur, Sambor, Włodzimierz Strzelecki, Nowoszyce, poczta loco, Franciszek Mleczko, Strzałkowice, poczta Sambor, Stanisław Szczepuła, Sąsiadowice, poczta loco, Włodzimierz Płaskacz, Bereźnica Rustykalna, poczta Sambor, Adam Biedermann, Rajtorowice, poczta loco, Antoni Strzelbicki, Kulczyce Szlacheckie, poczta Sambor, Klemens Pokorny, Chyrów, poczta loco, Leon Lachowicz, Stary Sambor, poczta loco, Inż. Emil Moroz, Stary Sambor, poczta loco, Jakób Baczyński. Baczyna, poczta Stary Sambor, Włodzimierz Bagan, Siekierczyce, poczta Dublany.
Magistrat: Tymcz. Burmistrz: Stanisław Wajda, Zastępca Tymcz. Burmistrza: Aureljusz Mitro, Tymcz. ławnicy: Dr. Zygmunt Hołobut, Salamon Margulies, Adam Ruprecht.
Rada miejska: (Tymcz. Rada przyboczna): Andryszczak Franciszek, Chylak Włodzimierz, Dołhan Maciej, Frankowski Józef, Dr. Glodtowa Bronisława, Jastrzębski Józef, Maksymowicz Jan, Myrdzio Franciszek, Puk Franciszek, Piskozub Władysław, Reichhardt Ludwik, Siwak Włodzimierz, Schneid Eisig, Dr. Verstaendig Joachim, Ks. Ziajka Michał.
Zakłady miejskie: Elektrownia miejska — Dyr. Stanisław Wojakowski, Rzeźnia miejska — Kierownik: Władysław Nadybski, lekarz weterynaryjny, Miejska Zawodowa Straż pożarna — Naczelnik: Madey Klemens.
Władze duchowne: Urząd parafjalny rzymsko-katolicki, Proboszcz ks. Michał Ziajka i 2-ch księży wikarych. Urząd parafjalny grecko-katolicki, Proboszcz ks. Juljan Pleszkiewicz i jeden ksiądz wikary, OO. Bernardyni: Ks. Gwardjan Jan Nowak i drugi ksiądz.
Władze szkolne: Inspektorat szkolny: Inspektor Mateusz Melnarowicz, Jan Gołębiowski i Władysław Węgrzyniak.
Władze wojskowe: 6 Pułk Strzelców Podhalańskich — Dowódca Pułku i Komendant Garnizonu: Pułk. Bolesław Schwarzenberg-Czerny; Powiatowa Komenda Uzupełnień: Mjr. Hofbauer Zygmunt. Komendant.
Władze sądowe: Sąd Okręgowy i Sąd Grodzki: Dr. Karol Terner, Prezes Sądu okręgowego i Dr. Tadeusz Trendota, Kierownik Sądu grodzkiego; Prokuratura Sądu okręgowego: Prokurator (stanowisko obecnie nieobsadzone), zastępca Stefan Zielonka.
Komenda Policji Państw.: Komendant Policji Państwowej: Wacław Radwański, Komisarz; Kierownik miejskiego Komisarjatu P. P.: Kazimierz Drafus, aspirant.
Władze skarbowe: Urząd Skarbowy: Jan Maksymowicz, Kierownik Urzedu Skarbowego; Urząd Akcyz i Monopoli: Marjan Machaczek, Naczelnik Urzędu.
Władze pocztowe: Urząd pocztowy i telegraficzny: Artur Głogowski, Naczelnik; Andrzej Hołojda, Zastępca Naczelnika.
Urząd Ziemski: Inż. Jan Rupp, Komisarz ziemski.
Władze kolejowe: Urząd stacyjny: Starszy asesor Asarabowski Mieczysław, Zawiadowca stacji, Oddział Drogowy: Inż. Władysław Martini, Naczelnik Oddziału drogowego, Oddział Ruchu: Inż. Edward Łabno, Naczelnik Oddziału ruchowo-handlowego, Parowozownia: Antoni Palusiński, Naczelnik.
Notarjusze: Adam Ruprecht, ul. Legjonów 4, Dr. Witold Kostorkiewicz, ul. Legjonów 40, Eugenjusz Kuzia, ul. Spytka z Melsztyna 30, dla wszystkich lokal urzędowania w gmachu Sądu okręgowego na parterze.
Komornicy: Nowak Tadeusz, ul. Legjonów 10, Ciszewski Edmund, ul. Kościuszki 19 a, Waygart Juljusz, ul. Kościuszki 19 a.
Adwokaci: Dr. Blass Salamon, Jagiellońska 3, Bonhard Maurycy, Rynek 36, Dr. Biliński Jan, Szajnochy 3, Dr. Biliński Piotr, Cicha 8, Biliński Mikołaj, Powtórnia 33, Dr. Chomicki Leonjusz, Piłsudskiego 27, Dr. Dische Majer, Jagiellońska 10, Dr. Dische Ozjasz, Rynek 5, Dr. Dobrzański Józef, Kopernika 29, Dr. Eisner Izak, Zamiejska 70, Dr. Finsterbusch Joachim, Jagiellońska 8, Dr. Finsterbusch Filip, Rynek 24, Dr. Freund Jonas, Wałowa 10, Dr. Friedman Juljusz, Batorego 1, Dr. Gelber Adolf, Sobieskiego 23, Dr. Eichel Gustaw, Kościuszki 13, Dr. Halpern Jakób, Grzegorza Samborczyka 1, Dr. Hałuszczyński Mikołaj, Jagiellońska 14, Dr. Hammerman Adolf, Szajnochy 1, Dr. Hordyński Ludwik, Konarskiego 5, Dr. Horoszowski Mojżesz, Kościuszki 14, Dr. Hurkiewicz Włodzimierz, Cicha 1, Dr. Jabłoński Józef, Kopernika 16, Jackowski Rudolf, Pl. Zamkowy 8, Jaworski Józef, Parkowa 19, Dr. Kalmus Leon, Trybunalska 3, Dr. Kmicikiewicz Teodor, Kopernika 5, Dr. Knepel Izak, Sobieskiego 6, Dr. Kreuzenauer Dawid, Rynek 38, Dr. Kruh Adolf, Kościuszki 1, Dr. Lipowski Adam, Sobińskiego 4, Dr. Mandel Adolf, Legjonów 6, Dr. Menkes Adolf, Kościuszki 21, Dr. Menkes Leon, Kołłątaja 4, Dr. Monderer Ferdynand, Rynek 30, Dr. Monderer Artur, Jagiellońska 12, Dr. Reizes Oskar, Sobieskiego 6, Dr. Rogucki Jan, Legjonów 9, Dr. Rabij Juljan, Pl. Cerkiewny 14, Dr. Reisner Henryk, Rynek 37, Dr. Serwacki Józef, Kościuszki 11, Dr. Schorr Salamon, Spytka z Melsztyna 1, Dr. Schneidscher Samson, Kościuszki 11, Dr. Syrop Samuel, Kościuszki 19, Dr. Teibeles Oskar, Spadzista, Dr. Türhaus Ludwik, Trybunalska 6, Dr. Verstaendig Joachim, Kopernika 3, Dr. Weinert Gustaw, Jagiellońska 10, Dr. Weisman Salamon, Mikołaja Reja 11, Dr. Weinstock Nuchim, Jagiellońska 14, Dr. Wojtasiewicz Stanisław, Kościuszki 17, Dr. Wołoszyn Iwan, Targowica 50, Dr. Zeler Zygmunt, Kościuszki 7, Dr. Zausner Seweryn, Kościuszki 7.
Lekarze: Dr. Stanisław Chrząszczewski, lekarz powiatowy, Sambor, Kołłątaja 2, Dr. Leopold Alter, Mikołaja Reja 12, Dr. Adolf Arnold, Mikołaja Reja 12, Dr. Debora Beck-Gewürzowa, Spytka z Melsztyna, Dr. Abraham Berger, Legjonów 9, Dr. Alfred Biegelmeyer, Mikołaja Reja, Dr. Bernard Bernfeld, Batorego 2, Dr. Helena Bochner-Hamerschmiedowa, Legjonów, Dr. Stanisław Chorobski, Szopena, Dr. Aleksander Ciuk, Legjonów 4, Dr. Stefan Dobrzański, Mikołaja Reja 12, Dr. Leon Ehrlich, Rynek 31, Dr. Izydor Hamerschmid, Legjonów, Dr. Adolf Klanber, Rynek, Dr. Maksymiljan Kessler, Rynek, Dr. Włodzimierz Kobielnik, Trybunalska 6, Dr. Maria Raff, Trybunalska, Dr. Szymon Reich, Legjonów, Dr. Emil Zadurowicz, Kościuszki, Dr. Bogusław Zadurowicz, Kościuszki, Dr. Abraham Helfgott, Konarskiego, Dr. Jan

Matijaszek, Legionów 10, Dr. Zygmunt Eichel, Batorego 1, Dr. Kpt. Eligjusz Sobocki — Dowództwo 6 p. s. p. (Sobieskiego).

Lekarze dentyści: Dr. Anna Krasowska-Chrząszczewska, Kołłątaja 2, Dr. Maurycy Frischer, Rynek, Dr. Leon Weinert, Jagiellońska.

Inżynierowie, Architekci, Budowniczowie: Inż. Jan Waschko, Kierownik Miejskiego Urzędu Budowlanego, Kopernika 27, Inż. Amon Józef, Kierownik Powiatowego Zarządu Drogowego, Szopena 13, Inż. Noworytko Józef, Kierownik Państwowego Urzędu Wodnego, Kościuszki 18, Inż. Nazarewicz Eustachy, Kier. Biura Leśnego przy Starostwie, Powtórnia 5, Inż. Martini Władysław, Nacz. Sekcji Drogowej (kolej), ul. Dojazdowa, Inż. Łabno Edward, Naczelnik Oddziału Ruchu kolej., Dojazdowa, Inż. Dunajowicz Jan, Urzędnik Państwowego Urzędu Wodnego, Powtórnia 6, Inż. Zenon Hornicki, Architekt wolno prakt., Kopernika, Stefan Plenkiewicz, Budowniczy miejski, Kołłątaja, Jan Ignacy Swiechło, Budowniczy wolno prakt., Rybna, Józef Wrzoś, Majster ciesielski, Kopernika, Józef Jarosz, Majster ciesielski, Powtórnia.

Geometrzy: Inż. Angielski Antoni, ul. Kościuszki 13, Inż. Bernfeld Marek, Kopernika 25, Inż. Fischer Marek, Trybunalska 3, Inż. Zopoth Wilhelm, Kraszewskiego 9.

Lekarze weterynaryjni: Nadybski Władysław, miejski lekarz weterynarji, Berka Joselowicza 5, Strzelecki Bolesław, powiat. lekarz weterynaryjny, Rybna 9.

Akuszerki: Birnbaum Anna, ul. Kaczkowskiego, Goldberg Szarlota, akuszerka miejska, Podominikańska 5, Grońska Marja, ul. Rudecka, Ingorek Anna, Kąpielowa 8, Prezes Marja, Benardyńska, Schwarz Dora, Trybunalska 7, Skulska Marja, Zamiejska 84, Uhrynowa Julja, akuszerka miejska, Kilińskiego.

Szkoły średnie: Gimnazjum I im. Adama Mickiewicza — Dyr. Władysław Piskozub, Kołłątaja 10, Gimnazjum II im. Kopernika — Dyr. Plocek Robert, Sobieskiego 12, Państwowe Seminarjum Nauczycielskie Męskie — Dyr. Józef Jastrzębski, Sobieskiego 28, Prywatne Gimnazjum Żeńskie im. Konopnickiej — Dyr. Dr. Bronisława Glodtowa, Kopernika 22, Prywatna Średnia Szkoła Zawod. Żeńska im. Sobińskiego — Dyr. Zofja Tyrkówna, Mikołaja Reja, Polska Prywatna Szkoła Handlowa — Dyr. Konrad Koperkiewicz, Sobieskiego, Prywatna Żydowska Szkoła Zawodowa i Handlowa — Dyr. Gärtner Ozjasz, Mikołaja Reja, Prywatne Gimnazjum Ukraińskie Żeńskie — Dyr. Dr. Michał Skoryk, Powtórnia.

Szkoły powszechne publiczne: Żeńska 7 kl. im. Król. Jadwigi, Kopernika — Dyr. Jadwiga Ignatowiczowa, Żeńska 7 kl. im. E. Orzeszkowej, Podominikańska — Dyr. Elżbieta Byrkówna. Męska 7 kl. im. Króla Jagiełły, Mickiewicza — Dyr. Franciszek Andryszczak, Męska 7 kl. im. A. Mickiewicza, Podominikańska — Dyr. Wytyczak Franciszek, 3 klasowa mieszana na przedmieściu Powodowa — Kierownik: Pendzej Władysław, 2 klasowa mieszana na przedmieściu Średnia — Kierownik: Władysław Uhma, 3 klasowa mieszana na przedmieściu Dolnia, Kierownik Kazimierz Lisowski.

Szpitale powszechne: Szpital powszechny przy ul. Szpitalnej — Dyrektor Dr. Mossor Sergjusz, zamieszkały przy ul. Mikołaja Reja 12. Zastępca Dyrektora: Dr. Kraus Karol — Szpital powszechny.

Apteki: „Obwodowa" Aleksiewicza, przy ul. Spytka z Melsztyna, dzierżawca Mgr. Oskar Seeman; „pod Gwiazdą" — Dr. Stanisława Lepiankiewicza, Jagiellońska 5; „pod Złotym Orłem", właściciel Mgr. Linhardt Abraham, Rynek 26; „Nowa", właściciel Mgr. Kulczycki Dymitr, Targowica 50; „pod Lwem", właściciel Mgr. Selinger Szymon, Kopernika 11.

Droguerje: Jakóba Stiela, Rynek, Eugenji Lauferowej, Rynek.

Banki, Kasy oszcz., Spółdzielnie kredyt.: Komunalna Kasa Oszczędności miasta Sambora, Kopernika 10 — Kierownik: Paweł Daniluk, Komunalna Kasa Oszczędności Powiatu Samborskiego — Kierownik Karol Schreiner, Kopernika 5, Kasa Kupiecka Towarzystwa Kredytowego, Kopernika 3 — Kierownik Zarządu: Dr. Joachim Verstaendig, Samborska Kasa Zaliczkowa, Rynek 32 — Kierownik Biura: Stanisław Józefczyk.

Hotele: Hotel „Imperial", Kościuszki 5, właściciel Emil Triester, Hotel „Bristol", Jagiellońska 2, przymusowy Zarząd, Hotel Centralny, Szewczenki 3, właściciel Meth Abraham.

Sanok

POWIAT SANOK.

Obszar miasta: 14 km. 700 m. kw. Mieszkańców: 15.310.

Starosta powiatowy: Dr. Skwarczyński Bolesław.

Zarząd miasta: Burmistrz: Dr. Rajchel Jan, Wiceburmistrz: Słuszkiewicz Maksymiljan. Ławnicy: Dr. Fell Izosław, Dr. Hanus Jan, Wisz Marjan. 24 Radnych.

Zakłady miejskie: Elektrownia: Kierownik: Müller Ernest, Wodociąg w budowie: Inż. Wajda Roman, Straż pożarna zawodowa: 1 instruktor, 11 strażaków.

Władze duchowne: Urząd parafjalny rzym.-kat. — ks. Kudlarz Bartłomiej, Urząd parafjalny gr.-kat. — ks. Konstantynowicz Emiljan, Urząd metr. izraelicki — Glückstern Jankiel.

Władze szkolne: Insp.: Szemelowski Antoni, Jasiński Ludwik, Dzieduńko Karol.

Władze wojskowe: Dowódca Garnizonu: Ppułk. Swinarski Karol.

Władze sądowe: Prezes Sądu Okręg.: Dr. Skowroński Artur. Prokurator Sądu Okręg.: Ansion Kazimierz, Naczelnik Sądu Grodz.: Czerny Ferdynand.

Komenda Policji Państw.: Powiat. Komenda P. P.: Komisarz: Janicki Marjan.

Władze skarbowe: Urząd Skarbowy — Dr. Schudmak Zygmunt.

Poczta: Naczelnik: Kocyłowski Tomasz.

Kolej: Naczelnik stacji: Wesper Józef.

Notarjusze: Nowak Jan, Radziszowski Franciszek.

Komornicy: Hulewicz Józef, Brobella Józef.

Adwokaci: Dr. Bławacki Wasyl, Dr. Weiner Joel, Dr. Einbeyer Efroim, Dr. Pensik Abraham, Dr. Frey Izacher, Dr. Fell Izosław, Dr. Appel Jakób, Dr. Nehmer Izak, Dr. Aleksandrowicz Wilhelm, Dr. Weyner Józef, Dr. Atlas Adolf, Dr. Spiegiel Jonas, Dr. Hauptman Feliks, Dr. Reich Arnold, Dr. Mozołowski Augustyn, Dr. Weidman Efroim, Dr. Sobel Izydor, Dr. Ornstein Samuel, Dr. Wańczycki Stefan, Dr. Weinreb Mathias, Dr. Eicher Wilhelm, Dr. Madeja Andrzej, Dr. Szałyński Eugenjusz, Dr. Pientkiewicz Jerzy, Dr. Rajchel Jan, Dr. Drołkowski Teofil, Dr. Schumer Zygmunt.

Lekarze: Dr. Zaleski Karol, Dr. Domański Stanisław, Dr. Jacowa Marja, Dr. Grünspan Ignacy, Dr. Herzig Samuel, Dr. Ramer Salomon, Dr. Niedzielski Kazimierz, Dr. Pajączkowski Włodzimierz, Dr. Gruber Herman, Dr. Tieger Jakób, Dr. Kazanowicz Eugenjusz, Dr. Dorosz Antoni, Dr. Wyspiański Tadeusz, Dr. Bachman Karol.

Lekarze dentyści: Dr. Gilewicz Stanisław, Dr. Dręgiewicz Leopold, Dr. Appelt Ida, Gilewicz Adam, Tannenbaum Eljasz, Dorosz Jadwiga.

Inżynierowie, Architekci, Budowniczowie: Inż. Baraniewicz Kazimierz, Inż. Wajda Roman, Inż. Sromek — budowlani; Inż. Reksiński Stanisław, Inż. Łukasiewicz Wilhelm, Inż. Schönkopf Marek — mierniczowie, Inż. Fingerhut Maksymiljan — górniczy, Inż. Górniak Karol — maszynowy, Inż. Kosina Jan, Inż. Huppenthal Józef — lasowi, Inż. Kościuszko Tadeusz — rolniczy.

Lekarze weteryn.: Dr. Hellerbrand Ludwik, Kondyjowski Teofil, Tema Józef.

Akuszerki: Czaja Rozalja, Bogaczewicz Józefa, Śmiechowska Walerja, Rogowska Paulina, Stojowska Zofja, Staroszczuk Helena, Krajewska Helena.

Szkoły średnie: Gimnazjum męskie państw.: Dyr. Grasela Andrzej, Gimnazjum żeńskie państw.: Dyr. Lewicki Stefan, Średnia koedukac. Szkoła Handlowa: Dyr. Polański J.

Szkoły powsz.: 6 szkół 7 kl. męskie: im. Jagiełły, Grzegorza, Tad. Kościuszki; żeńskie: im. Jadwigi, Hoffmanowej i św. Kingi.

Szpitale: Szpital Powszechny: Dyr. Dr. Domański Stanisław.

Apteki: Kawskiego Marjana — Obwodowa, Hrabara Jana, Risenbacha Juljusza.

Banki, Kasy oszcz., Spółdzielnie kredyt.: Komun. Kasa Oszczędności m. Sanoka, Powiat. Kasa Oszczędności, Tow. Zaliczkowe, Polsko-Amerykański Bank.

Hotele: Hotel Sanocki — Stecíak Józef, Hotel Warszawski — Löfflowa Leontyna, Hotel Imperial — Führer Hersch.

Sądowa Wisznia

POWIAT MOŚCISKA.

Obszar miasta: 2.137 ha 31 a. 90 m. kw. Mieszkańców: 5.249.

Starosta powiatowy: Dr. Pomiankowski Jan.

Zarząd miasta: Burmistrz: Paygert Włodzimierz, Wiceburmistrz: Dr. Atlas Zygmunt. Ławnicy: Głuszkiewicz Jan, Tuch Leon, Trytiak Józef. Radni: Borecki Władysław, Balak Wasyl, Danylak Piotr, Dr. Friedwald Eljasz, Dr. Gottlieb Emanuel, Hajecki Włodzimierz, ks. Kanonik Polański Wasyl, Stachel Mozes, Słupek Kazimierz, Tychonowicz Tomasz, Ulm Aleksander, Dr. Wróbel Marjan. Sekretarz Gminy m.: Heitzer Juljusz.

Zakłady miejskie: Rzeźnia miejska, Targowisko miejskie — Kierownik: Czechowicz Eugenjusz, lek. weter., Ochotnicza Straż pożarna: Prezes: Dr. Atlass Zygmunt, Naczelnik: Słupek Grzegorz.

Władze duchowne: Parafja rzym.-kat. — ks. Dziekan Pelczarski Jan; Parafja gr.-kat. — ks. Kanonik Polański Bazyli; Przełożony Klasztoru OO. Reformatów ks. Dyka Felicjan; Rabin Babad Leib.

Władze szkolne: Inspektorat szkolny w Gródku Jagiell. — Inspektor szkolny: Urbański Wiktor.

Sąd: Kierownik Sądu: Dr. Wróbel Marjan.

Policja Państw.: Komendant Poster. P. P.: przod. Lohrfink Tomasz.

Poczta: Naczelnik Urzędu poczt.: Zawitkowski Jan.

Kolej: Nacz. stacji kolej.: Piasecki Edmund.

Notarjusz: Dr. Sawicki Włodzimierz.

Komornik: Mgr. Grabowiecki Stanisław.

Adwokaci: Dr. Atlass Zygmunt, Dr. Friedwald Eljasz, Hajecki Włodzimierz, Dr. Gottlieb Emanuel, Koladżyn Marjan, Mgr. Gromnicki Roman, Dr. Weinreb Selig.

Lekarze: Dr. Puza Marceli, Dr. Frandzmann Izak, Dr. Groll Bernard, Dr. Radzkiewicz Juljan.

Inżynierowie, Budowniczowie: Inż. Szymański Tomasz — geometra, Tychonowicz Tomasz — mistrz murarski.

Lekarz weteryn.: Czechowicz Eugenjusz.

Akuszerki: Ehrenzweig Sara, Stadnik Franciszka, Juras Marja, Hubal Antonina.

Szkoły powsz.: Państw. szkoła powsz. 7 kl. p. o. Kier.: Głuszkiewicz Adela.

Apteka: „Pod Aniołem", Mgr. Mauer Markus.

Banki, Kasy oszcz., Spółdzielnie kredyt.: Komunalna Kasa Oszczędności miasta Sądowej Wiszni — Chmielewski Zdzisław; Bank Spółdzielczy — Dyr.: Dr. Puza Marceli, Paygert Włodzimierz, Hołyński Jan; Kasa Stefczyka.

Sieniawa

POWIAT JAROSŁAW.

Obszar miasta: 709 ha 09 a. 41 m. kw. Mieszkańców: 3.000.

Zarząd miasta: Burmistrz: Zygmunt Ludwik. 32 Radnych.

Ochotnicza Straż pożarna: Prezes: Janczalik Franciszek, 25 członków.

Władze duchowne: Ks. Alchman Henryk — Dziekan rzym.-kat., ks. Jasionowski Walenty — katecheta, ks. Melniczuk Antoni — proboszcz gr.-kat.

Sąd Grodzki: Naczelnik Witalisz Andrzej.

Policja Państw.: Marcinko Karol.

Poczta: Naczelnik: Czech Jan.

Notarjusz: Misky Aleksander.

Komornik: Wolański Józef.

Adwokaci: Dr. Schneebaum Dawid, Dr. Kühnberg Adolf, Dr. Haber Szymon.

Lekarze: Dr. Lewandowski Witold, Dr. Deutsch Maurycy, Dr. Mańkowski Bogusław.

Inżynierowie: Staniszewski Wincenty — Inż. ewid. grunt.

Lekarz weteryn.: Menkes Teodor.

Akuszerka: Sarzyńska Kazimiera.

Szkoły powsz.: Kierowniczka: Koszałkowa Weronika.

Apteka: Mańkowski Aleksander.

Spółdzielnie kredytowe: Kasa Stefczyka.

Sokal

POWIAT SOKAL.

Obszar miasta: 36.000. Mieszkańców: 13.000.

Starosta powiatowy: Kostołowski Wojciech.

Tymcz. Wydział Powiat.: Kostołowski Wojciech — Starosta powiat., Inż. Żurowski Roman — Leszczków, p. Wareż, Dogilewski Jakób — Zniatyn, Senator Potworowski Tadeusz — Hulcze, p. Zniatyn, Kowalski Eugenjusz — Sokal, Chudzik Adolf — Bełz, Harach Michał — Siebieczów.

Zarząd miasta: Burmistrz: Dr. Proń Stanisław, Wiceburmistrz: Klinowski Józef. Ławnicy: ks. Kanonik Szukalski Nestor, Inż. Schwarz S., Gerstler Jakób. 24 Radnych.

Zakłady miejskie: Elektrownia miejska: Kierownik: Blaukopf Zenon; Straż Pożarna zawod. i ochotn.: Naczelnik: Kowalski Rudolf.

Władze duchowne: Urząd parafjalny rzym.-kat. — ks. Kanonik Szukalski Nestor, Urząd parafj. gr.-kat. — ks. Kanonik Nyczaj Stefan.

Władze wojskowe: Komendant W. F. i P. W. — kpt. Smarzewski Tadeusz Władysław.

Sąd: Naczelnik Sądu Grodz.: Sosabowski Eugenjusz.

Policja Państw.: Kom. P. P.: Hotszański Władysław.

Władze skarbowe: Naczelnik Urzędu Skarb.: Mgr. Dzieduszko Kazimierz.

Poczta: Naczelnik Urzędu poczt.: Politowski Zygmunt Henryk.

Kolej: Naczelnik Urzędu ruchu: Wepnik Tadeusz.

Notarjusze: Kowalski Eugenjusz, ul. Kościuszki 45, Smereczański Ignacy, ul. Kościuszki 65.

Komornik: Dyoniziak Bolesław, ul. Kościuszki 85.

Adwokaci: Dr. Burstin Chaim, Dr. Chomiński Ler, ul. Ods. Wiednia 13, Dr. Freier Dawid, ul. Mickiewicza 12, Dr. Guder Leon, ul. Mickiewicza 10, Dr. Honig Leon, ul. Szaszkiewicza 63, Dr. Janowszczyński Grzegorz, ul. Kościuszki 9, Dr. Knopf Szymon, ul. Kościuszki 39, Dr. Körner Leon, ul. Ods. Wiednia 7, Dr. Liszka Konstanty, ul. Wysoczańskiego 14, Dr. Man Józef, ul. Szaszkiewicza 39, Dr. Menkes Efroim, Rynek Nowy 15, Dr. Pufecki Roman, ul. Szaszkiewicza 49, Dr. Sack Gerson, ul. Szaszkiewicza 61, Dr. Sysman Juljan Wincenty, ul. Babiniec 1 a, Dr. Wolfram Szymon, ul. Wysoczańskiego 9, Dr. Ornstein Leopold, ul. Kościuszki 28.

Lekarze: Dr. Wójcikiewicz Józef — pow. lek., ul. Kościuszki 82, Dr. Schniter Józef — lek. miej., ul. Kościuszki 101, Dr. Pełech Aleksander — dyr. szpitala, ul. Kościuszki 133, Dr. Kindler Dawid, ul. Piłsudskiego 10, Dr. Gruber Zygmunt, ul. Piłsudskiego 3, Dr. Remetyło Teodor, ul. Szewczenki 2, Dr. Maciejowicz Stefan, ul. Ods. Wiednia 24.

Lekarze dentyści: Antler Berta — lek. dent., ul. Kościuszki 38, dent.: Leider Zygmunt, ul. Szaszkiewicza 50, Neubauer Abraham, ul. Piłsudskiego 7.

Inżynierowie, Architekci, Budowniczowie: Inż. Kastner Mieczysław, ul. Sobieskiego 2, Inż. Łunpiński Franciszek, ul. Ods. Wiednia 27, Inż. Schwarz S., ul. Szaszkiewicza 44, Inż. Czyż Cyryl, ul. Szewczenki 49, Inż. Wimków Aleksander, ul. Kościuszki 29, Inż. Arch. Fartuch Jarosław, ul. Kościuszki 31.

Lekarze weteryn.: Sury Adam — pow. lek. wet., ul. Słowackiego 3, Hamlik Mieczysław — miej. lek. wet.

Akuszerki: Iwanczynowa Rozalja, ul. Szlachecka 92, Zerebeska Marja, ul. Ods. Wiednia 20, Kohl Gitla, ul. Szlachecka, Bojarska Aleksandra, ul. Sobieskiego 15a.

Szkoły średnie: Gimnazjum Państw. — Kierownik: Ratusiński Roman, Seminarjum Państw. — Dyr.: Romanowski Józef, Szkoła Handlowa — Dyr.: Freundlich Leon.

Szkoły powsz.: 7 kl. szkoła męska im. Bandurskiego, 7 kl. szkoła żeńska im. Król. Jadwigi, 7 kl. szkoła żeńska im. M. Konopnickiej.

Szpital: Szpital Powszechny — Dyr.: Dr. Pełech Aleksander.

Apteki: „Nowa", ul. Kościuszki 82, Wysoczańskiego, ul. Kościuszki 59.

Banki, Kasy oszcz., Spółdzielnie kredyt.: Miejska Komun. Kasa Oszczędności, ul. Mickiewicza, Tow. Zaliczkowe, ul. Kościuszki, Kasa Kupiecka, Rynek Nowy, Pow. Kasa Spółdzielcza, ul. Wysoczańskiego.

Hotele, Pensjonaty: „Kowler", ul. Kościuszki 79, „Krämerman", ul. Kościuszki 14, „Klein", ul. Rejtana 57.

Czasopismo miejscowe: Ziemia Sokalska.

Sokołów

POWIAT KOLBUSZOWA.

Obszar miasta: 4.000.000 m. Mieszkańców: 3.652.

Starosta powiatowy: Mgr. Sienkiewicz Michał.

Wydział powiatowy: Starosta, Sek. Dobrowolski Władysław — siedziba w Kolbuszowie.

Zarząd miasta: Burmistrz: Dostych Jan, Wiceburmistrz: Stąpor Ludwik, Rada m.: ks. Szado Leon, Dec Ignacy, Gałgan Jan, Stąpor Tomasz, Ożóg Jan, Walicki Michał, Nowak Stefan, Reich Izaak, Nüsenfeld Hersch Leib, Kaufman Leon, Weissbart Rafael, Weinsteiner Jakób.

Władze duchowne: Proboszcz: ks. Kanonik Szado Leon.

Sąd: Kierownik: Dr. Furman Jan.

Policja Państw.: Poster. P. P. — Kom.: Rychel Adam.

Poczta: Naczelnik Poczty: Knurowski Antoni.

Notarjusz: Zarosły Jan, Rynek.

Komornik: Komornik Sądu Grodz. w Głogowie — Kwaśny, pełni zastępstwo.

Adwokaci: Dr. Mieroszewski Józef, ul. Marsz. Piłsudskiego, Dr. Schratter Jakób, Rynek 23, Dr. Kanner Aleksander, Rynek, Dr. Weissberg Józef, ul. Marsz. Piłsudskiego 42.

Lekarze: Dr. Zawilski Stanisław — lek. okr., Dr. Kleiner Samuel — lek. miej. i sąd.

Dentyści: Techn. dent. Ferber Izaak, Rynek.

Lekarz weteryn.: Liebling Wolf, ul. Podstawskiego 1.

Akuszerki: Pudełkowa Marja, ul. Piłsudskiego 20, Wisławska Salomea, ul. Piękosiów, Pielowa Janina, ul. Rzeszowska, Pisulowa Zofja, ul. Rzeszowska.

Szkoła powsz.: Dec Ignacy, ul. Rzeszowska.

Apteka: Dańczak Stanisław, Rynek 60.

Banki, Kasy oszcz.: Bank Ziemi Sokołowskiej, Bank Ludowy, Kasa Stefczyka.

Hotele: Kalter Samuel, Rynek 59, Schargel Ita, Rynek.

Stary Sambor

POWIAT SAMBOR.

Obszar miasta: 2.145 ha 326 m. kw. Mieszkańców: 4.800.

Starosta powiatowy: Dr. Kaszubski Stanisław (w Samborze).

Rada powiatowa ma swą siedzibę w Samborze, jako w siedzibie władzy administracyjnej (Starostwa).

Zarząd miasta: Burmistrz: Dr. Hubl Roman, Wiceburmistrz: Mękarski Tadeusz. Ławnicy: Lachowicz Leon, Hlebowicki Grzegorz, Dr. Fuchs Adolf. Radni: Łaskawski Jakób, Stachurski Józef, Trupkiewicz Mikołaj, Tereszkiewicz Florjan, Rołdycz Samuel, Dr. Maksymczuk Jan, Łesyk Dmytro, Dr. Lehrman Paweł, Marbach Mozes, Salamon Nechemie, Heller Izaak, Dr. Robinsohn Efroim.

Władze duchowne: Rzym.-kat. Probostwo: proboszcz ks. Grodkowski Paweł. Gr.-kat. Probostwo: proboszcz ks. Benzin Andrzej.

Władze szkolne: Inspektor szkolny ma swą siedzibę w Samborze, jako w siedzibie powiatowej władzy admin.

Sąd: Naczelnik Sądu Grodz.: Stachurski Józef.

Policja Państw.: Post. P. P. — Kmdt: Paraniuk Franciszek.

Poczta: Nacz. Urzędu: Kędzierski Eugenjusz.

Kolej: Zaw. stacji: Schneider Aleksander.

Notarjusz: Kielawa Bogusław.

Komornik: Müller Zbigniew.

Adwokaci: Dr. Durkot Roman, Dr. Jarema Józef, Dr. Greifinger Mojżesz, Dr. Robinsohn Efroim, Dr. Durst Ernest, Dr. Maksymczuk Jan, Dr. Fedak Jan, Dr. Arnold Leon, Dr. Lehrman Paweł.

Lekarze: Dr. Soniewicki Teodor, Dr. Choma Jan, Dr. Lewicki Witold (lek. Kasy Chor.), Dr. Fuchs Adolf.

Dentyści: Rahmer Samuel, techn. dent.

Inżynierowie, Architekci, Budowniczowie: Inż. Łaskawski Jakób (Kier. Ekspozyt. Urz. Skarb. w Starym Samborze, dział katastralny), Inż. Moroz Emiljan (autoryzow. miern.), Iwański Antoni (budown. miej.).

Lekarz weteryn.: Wolański Jan, lek. wet. miej.

Akuszerki: Schildkraut Regina, Bielas Aniela.

Szkoły powsz.: 7 kl. szkoła powsz. męska — Dyr. Mękarski Tadeusz; 7 kl. szkoła powsz. żeńska — Dyr. Dufratówna Marja.

Apteka: Apteka spadk. W. Grotowskiego, ul. Jagiellońska (dzierżawca E. Finkelstein).

Kasy oszcz., Spółdzielnie kredyt.: Powiat. Kasa Zaliczkowa — Dyr.: Lachowicz Leon, Olech Antoni, Tereszkiewicz Florjan; Kasa Stefczyka — ks. Grodkowski Paweł; Związek Kredytowy żyd. — Dyr.: Glück N., Fuhrman M., Reich M.

Hotele: Ewig S., ul. Jagiellońska, Reich Ch., Rynek, Heinberg R., Rynek, Becher L., Rynek.

Strzyżów

POWIAT RZESZÓW.

Obszar miasta: 894 ha 88 a 50 m. kw. Mieszkańców: 3.060.

Zarząd miasta: Burmistrz: Gacek Franciszek, Wiceburmistrz: Patryn Jan. Rada m.: Berglas Izaak, Cichocki Filip, Diamant Awigder, Deutsch Aron, Gornicki Władysław, Auerhan Salamon, Krypel Ignacy, Leśniak Piotr, Konieczkowski Kazimierz, Łętowski Franciszek, Nechemie Alter, Nowakowski, Weiss Lazar Hersch, Silberman Bendet, Lieberman Dawid, Książek Stanisław Michał, Loos Lejzor, Orłowski Andrzej, Pieprzowski Jan Władysław, Pragłowski Konstanty, Pitera Andrzej, Schiff Leib Izak, Soja Józefa, Tenzer Abraham, Szajta Stanisław, Gartner Izrael, Urbanik Michał, Dr. Wasserman Emil, Feit Kiwa, Meisels Samson, Woźniacki Marjan, Woźniacki Ludwik, Scheffler M.

Zakłady miejskie: Publiczna Rzeźnia miejska: Isserles Maksymiljan — lek. wet.

Władze duchowne: Dziekanat: ks. Prałat Kwieciński Stanisław.

Sąd: Naczelnik Sądu: Cichocki Filip.

Policja Państw.: Komendant Posterunku: Andres Zygmunt.

Poczta: Naczelnik Urzędu poczt.: Fic Józef.

Kolej: Naczelnik Stacji kolej.: Maciejak Jan.

Notarjusz: Dr. Rudnicki Jerzy, ul. Króla Jana III Sobieskiego 40.

Komornik: Dr. Erb Dionizy, ul. Króla Jana III Sobieskiego 48.

Adwokaci: Dr. Miara Bronisław, ul. Króla Jana III Sobieskiego 60, Dr. Wasserman Emil, ul. Króla Jana III Sobieskiego 61, Dr. Frenkel Joachim, ul. Króla Jana III Sobieskiego 106, Dr. Rosenthal Franciszek, ul. Króla Jana III Sobieskiego 49, Dr. Samueli Samuel, ul. Słowackiego 196, Dr. Apperman Marjan, Rynek 129.

Lekarze: Dr. Patryn Adam, ul. Słowackiego 227, Dr. Chmiel Józef, ul. Słowackiego 316, Dr. Czwał Benjamin, ul. Słowackiego 196, Dr. Śmigielski Piotr, ul. Króla Jana III Sobieskiego 60.

Dentyści: Rubisch Jakób, ul. Słowackiego 183.

Inżynierowie, Architekci, Budowniczowie: Inż. Janowski Juljan, ul. Kolejowa 259, Mierniczy: Wawrzkowicz Antoni, ul. Kolejowa 254. Budowniczowie: Nowakowski Michał, ul. Zawale 240, Urbanik Józef, ul. Króla Jana III Sobieskiego 66.

Lekarz weteryn.: Isserles Maksymiljan, ul. Sanocka 174.

Akuszerki: Świder Marja, ul. Słowackiego 204, Krzysztofek Julja, ul. Króla Jana III Sobieskiego 70.

Szkoły średnie: Gimnazjum miejskie Koedukacyjne z prawami szkół państw. — Dyr. Zebrowski Władysław, ul. Gimnazjalna 119.

Szkoły powsz.: 7 kl. szkoła powsz. — Dyr. Łuszcz Wojciech, ul. Kościelna 104.

Apteki: Apteka „pod św. Duchem", właśc. Stoeger Eugenjusz, ul. Słowackiego 188.

Kasy oszcz., Spółdzielnie kredyt.: Komunalna Kasa Oszczędności miasta Strzyżowa, Towarzystwo Zaliczkowe Spółdzielnia z. z. n. o., Bank Ludowy, Bank Spółdzielczy, Kasa Stefczyka.

Hotele: Kulon Helena, Rynek 149.

Szczerzec

POWIAT LWÓW.

Obszar miasta: mniej niż 1 km. kw. Mieszkańców: 1.214.

Starosta powiatowy: we Lwowie, Eckhardt Czesław, Zast. Dr. Łoś Jerzy.

Wydział powiatowy: Tymcz. Wydział Rady Powiat. we Lwowie. Kierownik: Starosta powiatowy Eckhardt Czesław. Marszałek pow.: Krzeczonowicz.

Zarząd miasta: Burmistrz: Mr. Gelbard Jakób, Wiceburmistrz: Burakowski Kazimierz. Ławnicy: Spritzer Salomon, Specht Jakób, Chomin Teodor. Radni: Mr. Chill Leon, Getreu Majer, Koch Ozjasz, Kostur Edmund, Kraut Jakób, Lalka Aleksander, Petri Ernest, Rebisch Samuel, Dr. Reiser Eljasz, Robinsohn Mojżesz, Spritzer Hersz.

Zakłady miejskie: Rzeźnia miejska pod zarządem Magistratu w Szczercu. Stanowisko miejskiego lek. wet. nieobsadzone. Ochotnicza Straż pożarna pod kierownictwem Ernesta Petri. Zakład czyszczenia miasta pod kier. Insp. Straży Chomina Grzegorza. Biuro ewidencji i ruchu ludności: Kier. Altstaedter Henryk.

Władze duchowne: Ks. Dziekan rzym.-kat. Kościoła św. Stanisława: Zawada Henryk. Ks. Dziekan gr.-kat. Cerkwi św. Trójcy i św. Barbary: Semków Włodzimierz. Podrabin żyd.: Lieberman Jakób. Prezes Zarządu żyd. gm. wyzn.: Mr. Gelbard Jakób.

Władze szkolne: Inspektor Rady Szk. Pow. we Lwowie: Furmankiewicz Wawrzyniec. Kierownik szkoły powsz. 7 kl. im. Sienkiewicza w z. Piotrowska Janina.

Władze wojskowe: D. O. K. VI; P. K. U. Lwów-powiat we Lwowie, Komendant P. K. U. mjr. Kuryłowicz.

Władze sądowe: Kierownik Sądu Grodz.: Grubski Jan. Sędziowie grodzcy: Reszetyłowicz Zenobjusz, Burakowski Kazimierz, Towarnicki Tadeusz. Kierownik Ekspozytury 9 Urz. Skarb.: Inż. Szumski Tadeusz.

Policji Państw.: Powiatowa Komenda P. P. we Lwowie. Frankiewicz Józef. Komendant Posterunku P. P. w Szczercu: Berdowski Kazimierz.

Władze skarbowe: Izba Skarbowa I we Lwowie. Prezes: Pollak. 9 Urząd Skarbowy we Lwowie — Naczelnik Rysiakiewicz.

Poczta: Dyrekcja Poczt i Telegrafów we Lwowie — Naczelnik Urz. poczt. telegraf.: Szumlak Bronisław.

Kolej: Naczelnik stacji w z. Segal Natan.

Notarjusze: Łahodyński Roman, kand. notarj.; Mgr. Olszański Włodzimierz.

Komornik: Leszczyński Piotr.

Kasa Wydziału Powiatowego
w Tarnobrzegu
924

Adwokaci: Dr. Altstadter Edmund, Mgr. Chill Leon, Dr. Chreptowski Piotr, Dr. Fleker Wilhelm, Dr. Hermelin Natan, Dr. Reiser Eljasz, Dr. Sawczak Bohdan, Mgr. Stećków Mikołaj.
Lekarze: Dr. Knysz Stefan, lek. okr. i kolej., Dr. Ladre Bernard, Dr. Mandzyk Michał, Dr. Trześniowski Eugenjusz, lek. Kasy Chor.
Dentyści: Weithorn Zygryd.
Inżynierowie, Budowniczowie: Inż. Kahane Maks, przys. miern. Budowniczy Czurko Karol.
Lekarz weteryn.: Kollender Henryk.
Akuszerki: Müllerowa Ludwika, Eisowa Rebeka.
Szkoły powsz.: 7 kl. szkoła powsz. im. Henryka Sienkiewicza — tymcz. kier. Piotrowska Janina.
Szpitale: Klinika weteryn. — Kier. Dr. Weigel Bolesław.
Apteka: Apteka Mgr. Gelbarda Jakóba, Rynek 7.
Spółdzielnie kredyt.: Masa konkursowa Tow. Kasy Zaliczkowej — w likwidacji.

Tarnobrzeg
POWIAT TARNOBRZEG.

Obszar miasta: 170 ha 37 a. Mieszkańców: 3.664.
Starosta powiatowy: Mgr. Len Tadeusz.
Wydział powiatowy: Starosta Mgr. Len Tadeusz, Zastępca Wicestarosta Jarmicki Mieczysław.
Zarząd miasta: Burmistrz: Dr. Chruściel Jan, Wiceburmistrz: Dr. Goldgart Maurycy.
Zakłady miejskie: Elektrownia miejska — Burm. Chruściel Jan. Straż pożarna — Naczelnik: Ćwikliński Artur.
Władze duchowne: Urząd parafjalny — ks. Janiewski Bruno.
Sąd Grodzki: Naczelnik: Krzos Stanisław.
Policja Państw.: Powiatowa Komenda P. P. — Schreiber Wilhelm, Komisarz policji.
Władze skarbowe: Naczelnik Urzędu Skarb.: Mańczykowski Roman.
Poczta: Naczelnik poczty: Daniłłowicz Zenon.
Kolej: Naczelnik stacji: Błaszczyk Jan Tadeusz.
Notarjusz: Stasiniewicz Juljan.
Komornik: Rosławiński Władysław.
Adwokaci: Dr. Czarny Kazimierz, em. Radca sąd., Dr. Goldgart Maurycy, Dr. Gottlieb Adolf, Dr. Holländer Albert, Dr. Madej Leonard, Dr. Malik Stefan, Dr. Surowiecki Antoni, Dr. Zimbler Mojżesz.
Lekarze: Dr. Chruściel Jan, Dr. Loewy Otton, Dr. Rusinowski Ferdynand, Dr. Rudner Zacharjasz, Dr. Starostka Tadeusz.
Lekarze dentyści: Dr. Preissman Abraham.
Inżynierowie: Inż. Bochniak Jan, Inż. Gaspary Aleksander.
Lekarze weteryn.: Śledziński Stanisław — państw. lek. wet., Janowicz Stefan, em. państw. lek. wet.
Akuszerki: Popkowa Helena, Spinadel Debora.
Szkoły średnie: Państw. Gimnazjum im. Hetmana Jana Tarnowskiego — Dyr. Janicki Roman.
Szkoły powsz.: Kierownik szkoły powsz. męskiej: Wojtowicz Franciszek; Kierowniczka szkoły powsz. żeńskiej: Weissowa Helena; Kierownik Zawodowej szkoły dokształcającej: Łopatyński Józef.
Szpitale: Szpital Powszechny — Dyr. Dr. Rusinowski Ferdynand.
Apteki: Apteka Sławomirskiego Ottomara, Rynek gł. 2.
Banki, Kasy oszcz., Spółdzielnie kredyt.: Komunalna Kasa Oszczędności — Dyr. Margulec Michał, Bank Spółdzielczy — Dyr. Chalcarz Józef, Bank Ludowy — Dyr. Dr. Rudner Zacharjasz, Kupiecka Kasa Kredytowa — Dyr. Farbman Józef, Udziałowa Kasa Pożyczkowa — Dyr. Fürst Binen.
Hotele, Pensjonaty: Hotel Wald, ul. Sienkiewicza 1, Hotel Lichtman, ul. Sienkiewicza 3.

Turka n/Str.
POWIAT TURKA n/Str.

Obszar miasta: 397.831.93. Mieszkańców: 10.183.
Starosta powiatowy: Dr. Doboszyński Eugenjusz.
Zarząd miasta: Burmistrz: Wysoczański Wiktor, Wiceburmistrz: Pulnarowicz Władysław. Ławnicy: Wolf Franciszek, Dr. Broch Maurycy, Tatuch Michał. Radni: Albert Leopold, Brenes Nachman, Feldman Dawid, ks. Fedewicz Jan, Dr. Glück Ignacy, Grudziński Michał, Jaworski Piotr, Jaworski Ignacy, Jaryczewski Witold, ks. Kułakowski Ignacy, Kwiatkowski Juljan, Kunke Wolf, Krämer Samuel, Łenio Ihnat, Meiner Ozjasz, Dr. Ożga Jan, Skirko Włodzimierz, Swaryczewski Aleksander, Spring Abraham.
Zakłady miejskie: Elektrownia prywatna, Wodociąg w budowie, Straż pożarna ochotnicza: Przewodn.: Wolf Franciszek, Naczelnik: Peruski Leopold.
Władze duchowne: Rzym.-kat. ks. Prałat Kułakowski Ignacy, ks. Konkol Paweł, Murdza Władysław. Gr.-kat. proboszcz ks. Lewicki Adrjan.
Władze szkolne: I. Insp. Kwiatkowski Juljan, II. Nowosad Eustachy, Dyr. Szeremeta Prokop, Dyr. Kuźma Michał.
Sąd: Grodzki.
Policja Państw.: Komisarz: Mirek Jan.
Władze skarbowe: Kulczycki Florjan.
Poczta: Naczelnik: Albert Leopold.
Kolej: Naczelnik stacji: Olinkiewicz Bolesław.
Notarjusz: Tatuch Michał.
Komornicy: Dohnal, rew. I, Wojdyło Jan, rew. II.
Adwokaci: Dr. Berlstein Dawid, Dr. Broch Maurycy, Dr. Glück Ignacy, Dr. Rosenberg Maurycy, Dr. Freundlich Jechiel, Dr. Pillinger Moses, Dr. Kondrat Miron, Dr. Sochocki Michał, Dr. Babij Wasyl.
Lekarze: Dr. Ożga Jan — Dyr. Szpitala powsz., Dr. Wojciechów Stefan, asyst., Dr. Rosenberg Aron, Dr. Piotrowicz Mieczysław, lek. pow., Dr. Rabach Mozes, Dr. Rintel Filip, Dr. April Norbert.
Dentyści: Techn. dent. Weiss Adolf.
Inżynierowie: Inż. Gefäll Juljusz.
Lekarz weteryn.: Szczypko Antoni.
Akuszerki: Michalska Walerja, Brandelstein Chawa.
Szkoły średnie: Pryw. Gimnazjum Koedukacyjne z prawem publ. — Dyr. Dr. Jedliński Jacek.
Szkoły powsz.: męska — Dyr. Szeremeta Prokop, żeńska — Kuźma Michał.
Szpitale: Szpital Powszechny — Dyr. Dr. Ożga Jan.

Apteki: Mgr. Feldman Dawid, ul. Legjonów, Spadkob. Mgr. Kelhoffera Ignacego, ul. Mickiewicza.
Banki, Kasy oszcz., Spółdzielnie kredyt.: Kasa Komunalna — Dyr. Wolf Franciszek, Powszechny Bank Spółdzielczy — Dyr. Szindler.
Hotele, Pensjonaty: Hotel i Restauracja Higjena, ul. Słowackiego, Hotel i Restauracja Rosenbergowej, ul. Legjonów.

Tyczyn
POWIAT RZESZÓW.

Obszar miasta z przysiółkami: 9.652.300 m. kw. Mieszkańców: 3.150.
Zarząd miasta: Burmistrz: Heuchert Jerzy, Wiceburmistrz: Kocoj Stefan. Rada m.: ks. Wolski Franciszek, Majka Jakób, Cybulski Szymon, Tuchman Abraham, Tuchman Pinkas, Dr. Ziarnecki Ignacy, Dr. Holloschütz Bronisław, Dr. Obara Ludwik, Horr Hersch, Goldmann Leib, Stronczyński Leon, Leniart Ignacy, Błaszczak Józef, Jopek Stanisław, Gorzelec Leon.
Straż pożarna ochotnicza: Naczelnik: Majka Jakób. 17 osób.
Władze duchowne: Ks. Dziekan Wolski Franciszek, ks. Katecheta Szczepanek Alfred, ks. Wikary Barnaś Albin.
Sąd: Naczelnik Sądu Grodz.: Hukiewicz Konstanty.
Policja Państw.: Komendant post. P. P. przodownik Malczyński Jan.
Poczta: Naczelnik: Olszowy Józef.
Notarjusz: Dr. Goyski Adam.
Komornik: Marcinek Eligjusz.
Adwokaci: Dr. Sachanek Aleksander, Dr. Ziarnecki Ignacy, Dr. Holloschütz Bronisław, Dr. Weinberg Emanuel, Dr. Rosenstock Henryk, Mgr. Hacke Izaak, Konko! Marjan, Dr. Speiser Lewi, Dr. Salzmann Hirsch, Dr. Wiener Zygmunt.
Lekarze: Dr. Rosenbaum Aron, Dr. Obara Ludwik.
Inżynierowie: Inż. Kazimirski Stefan, miern. Goldflus Maurycy.
Akuszerki: Zięba Marja.
Szkoła powsz.: Kierownik: Skotnicki Stefan.
Apteki: ul. Grunwaldzka.
Spółdzielnie kredyt.: Kasa Stefczyka — Dyr. Błaszczak Józef.

Uhnów
POWIAT RAWA RUSKA.

Oszar miasta: 8.000. Mieszkańców 3.667.
Starosta powiatowy: Hawrot Stanisław.
Wydział powiatowy: w Rawie Ruskiej.
Zarząd miasta: Burmistrz: Burka Michał, Wiceburmistrz: Szafrański Stanisław. Rada m.: Flura Jan Tadeusz, Napora Adam, Pawłowski Piotr, Petryszyn Włodzimierz, Rubinowicz Michał, Schapira Izrael, Sehn Józef, Siegel Mozes, Tepper Leib, ks. Trześniowski Aleksander, Wiśniowski Michał, Zaniewicz Michał.
Ochotnicza Straż pożarna: Prezes: Flura Jan Tadeusz, Komendant: Siniewicz Andrzej.
Władze duchowne: Probostwo rzym.-kat.: Proboszcz ks. Tymoczko Józef; Probostwo gr.-kat.: Proboszcz ks. Trześniowski Aleksander.
Władze szkolne: w Rawie Ruskiej.
Sąd Grodzki: Naczelnik: Rybaczewski Teofil.
Policja Państw.: Komendant: Preisner Juljan.
Poczta: Naczelnik: Gliński Józef.
Kolej: Naczelnik: Lubelski Marjan.
Notarjusz: Dr. Wierzbicki Józef.
Komornik: Dmytruk Mikołaj.
Adwokaci: Dr. Sierociński Konstanty, Dr. Kozak Jan, Dr. Witz Zygmunt, Dr. Hausman Izydor, Dr. Waldman Józef.
Lekarze: Dr. Ożarowski Stanisław, Dr. Kos Józef, Dr. Adler Józef, Dr. Teśluk Bohdan.
Inżynierowie: Inż. Dorożyński Leon.
Akuszerki: Kubricht Marja, Kiryłowicz Florentyna, Nebel Mala.
Szkoły powsz.: Szkoła powsz. męska 6 kl. — Kierownik: Kurczyński Grzegorz. Szkoła powsz. żeńska 7 kl. — Kier.: S. S. Kabłukówna Marja.
Apteka: „Pod Opatrznością", ul. 3-go Maja.
Hotele: Baron Tauba, ul. Piłsudskiego, Lempel Jakób, Rynek.

Ustrzyki Dolne
POWIAT LESKO.

Obszar miasta: 97.717. Mieszkańców: 3.960.
Starosta powiatowy: Dr. Gąsiorowski Roman.
Wydział powiatowy: Kierownik: Starosta Dr. Gąsiorowski Roman.
Zarząd miasta: Burmistrz: Dr. Lenartowicz Roman, Wiceburmistrz: Dr. Schaffer Szymon. Ławnicy: Dr. Hukiewicz Włodzimierz, Potascher Mendel, Stocki Karol. Rada m.: 12 Radnych.
Zakłady miejskie: Elektrownia miejska, Rzeźnia miejska i Targowica miejska — pod zarządem miasta.
Władze duchowne: Urząd parafjalny obrz. rzym.-kat. w Jasieniu ad Ustrzyki — ks. Kanonik Kolanko Jan, proboszcz; obrz. gr.-kat. w Ustrzykach — ks. Dziekan Żarski Michał.
Sąd Grodzki: Kierownik: Filipczak Franciszek.
Policja Państw.: Pow. Komenda P. P. w Lesku. Post. P. P. Ustrzyki Dolne — St. przodownik Najsarek Władysław.
Władze skarbowe: Urząd Skarbowy w Lesku.
Poczta: Urząd poczt. — Naczelnik: Skubieja Juljan.
Kolej: Zawiadowca stacji: Kłos Stanisław.
Notarjusz: Teleśnicki Włodzimierz.
Komornik: Leszczyński Stanisław.
Adwokaci: Dr. Bernfeld Nataniel, Mgr. Bereska Michał, Dr. Apfel Jerzy, Dr. Schaffer Szymon, Dr. Sterner Rudolf, Mgr. Stecher Marek, Dr. Winnicki Grzegorz.
Lekarze: Dr. Hukiewicz Włodzimierz, Dr. Heftler Natan, Dr. Lenartowicz Roman, Dr. Seńkowski Teodozy.
Lekarz weteryn.: Schimmel Norbert Henryk.
Akuszerki: Dobrowolska Aleksandra, Bernfeld Marjem.
Szkoły powsz.: Kierownik: Diduszko Władysław — 7 kl. Szkoła powsz. im. Marszałka Józefa Piłsudskiego.
Apteki: Apteka Mgr. farm. Grünhuta Zygmunta
Spółdzielnie kredyt.: Towarzystwo Zaliczkowe Spółdzielnia z o. o. — Chorążanka Marja, Waniek Józef, Woll Karol.
Hotele: Hotel Wanda — Klag Romuald.

Winniki
POWIAT LWÓW.

Obszar miasta: 2.342.76 ha. Mieszkańców: 5.416.
Starosta powiatowy: Eckhardt Czesław.
Wydział powiatowy: Przewodniczący: Eckhardt Czesław, Starosta powiatu lwowskiego, Zastępca Krzeczunowicz Walery, Sekretarz: Dr. Trojan, 22 członków.

Zarząd miasta: Burmistrz: Rappe Emil, Wiceburmistrz: Mgr. Lewicki Jarosław. Ławnicy: Bredy Karol, Fritz Franciszek, Kijak Stefan. Radni: Dr. Chmurzyna Marja, Chauer Stefan, Inż. Eljaszewski Hnat, Heilman Bronisław, Hul Wasyl, Kopacz Stefan, Markiewicz Teodor, Müller Leopold, Obaraniec Michał, Perepełycia Piotr, Pikulski Rudolf, Poczko Stanisław, Rogalski Edmund, ks. Saczyński Antoni, Inż. Stankiewicz Władysław, Thon Karol.
Zakłady miejskie: Rzeźnia miejska.
Władze duchowne: Ks. Dziekan Saczyński Antoni — proboszcz rzym.-kat. Ks. Dziekan Hirniak Grzegorz — proboszcz gr.-kat.
Władze szkolne: Furmankiewicz Wawrzyn, Inspektor Rady Szkolnej Powiatowej we Lwowie.
Sąd: Dr. Trojanowski Ludwik, Naczelnik Sądu Grodzk.
Policja Państw.: Dziekan Juljan, komendant Poster P. P.
Poczta: Demeter Władysław, Naczelnik poczty.
Kolej: Wojnarowski Henryk, Naczelnik stacji P. K. P.
Notarjusz: Dr. Holzer Józef.
Komornik: Wojnarowicz Feliks.
Adwokaci: Dr. Szczurowski Eugenjusz, Dr. Lewicki Bohdan, Dr. Monderer Leon, Dr. Gerstenfeld Jakób, Dr. Berglückter Abraham, Dr. Sterner Henryk, Dr. Tabak.
Lekarze: Dr. Stanowski Karol, Dr. Chmurzyna Marja, Dr. Mjr. Chmura Stanisław, lek. wojsk., Dr. Nahlak Jakób.
Lekarze dentyści: Begleiter Edward, Raps Mojżesz.
Inżynierowie: Inż. Bronarski Tytus, geometra, Inż. Stankiewicz Władysław.
Akuszerki: Gackiewicz Katarzyna, Pazan Paulina, Jabłońska Apolonja.
Szkoły powsz.: 7 kl. szkoła powsz. męska — Kier.: Piss Jan, 7 kl. szkoła powsz. żeńska — Kier.: Steciówna Franciszka
Apteka: Baumana Kazimierza — dzierżawca Kormusowa Klara.
Spółdzielnie kredyt.: Ukrain-bank Spółdzielnia Kredytowa, Spółdzielnia Kredytowa Gospodarcza.
Fundacja Stypendyjna im. Samuela Głowińskiego (gospodarstwo leśne) — Zarządca: Inż. Stankiewicz Władysław.

Żółkiew

POWIAT ŻÓŁKIEW.

Obszar miasta: 2.919 ha 866 a. Mieszkańców: 10.256 bez wojska.

Starosta powiatowy: Emeryk Jan.
Wydział powiatowy: Skład Wydziału: Komisarz Emeryk Jan. Członkowie: ks. Chylak Eugenjusz, Oryszczyn Paweł, Lang Władysław, Horoch Eustachy, Münter Michał, Duczymiński Franciszek.
Zarząd miasta: Burmistrz: Dr. Łaszkiewicz Józef, em. szef Sekcji Min., Zastępca burmistrza: Chmiel Michał. Ławnicy: Czaczkes Ozjasz, Duszeńczuk Mikołaj, Dr. Strich Abraham. Radni: Apfel Natan, Bietkowski Stanisław, Chary Samuel, Drozdowski Ignacy, Józef Dawid, Hauser Aleksander, Bielański Mateusz, Kamer Antoni, Kasperski Franciszek, Kowalczykowski Stanisław, Dr. Morelowski Jan, Łuczkiewicz Marja, Majer Jan, Nowoświecki Kazimierz, ks. Ożga Wawrzyniec, Rad Mojżesz, Rittel Jakób Mojżesz, Dr. Rubinfeld Febus, Dr. Schlosser Otto, Rudnik Jan, Teuerle Karol, Dr. Żeglicki Stanisław, Hałapac Andrzej.
Zakłady miejskie: Wodociąg. Miasto pobiera prąd z Z. E. O. L-u. Straż pożarna miejska — 8 strażaków.
Władze duchowne: Proboszcz rzym.-kat. ks. Ożga Wawrzyniec; Superjor Konwentu OO. Bazyljanów: ks. Hradiuk Witalyj; Przeor OO. Dominikanów: ks. Kras Marek Michał.
Władze wojskowe: Dowódca 6 Pułku Strz. Kon.: Ppułk. dypl. Gierulewicz Witold.
Władze sądowe: Naczelnik: Kowalczyk Edward.
Komenda Policji Państw.: Nadkomisarz Herr Aleksander.
Władze skarbowe: Urząd monopoli — Łabędzki Szymon. Urząd skarbowy — Józef Dawid.
Władze pocztowe: Naczelnik: vacat.
Władze kolejowe: Naczelnik stacji: Orel Alfons.
Notarjusze: Korczyński Włodzimierz, Substytut Leniński Stefan (drugi notarjat).
Komornik: Wałęcki Stanisław.
Adwokaci: Dr. Chylak Aleksander, Dr. Czaczkes Filip, Dr. Freund Joachim, Dr. Hasiuk Włodzimierz, Dr. Łaszkiewicz Józef, Dr. Menkes Leon, Dr. Romanków Jan, Dr. Schlosser Otto, Dr. Strich Abraham.
Lekarze: Dr. Cybyk Roman — dyr. szpitala, Dr. Langbank Bronisław, Dr. Orłowski Antoni, Dr. Rauchfleisch Filip, Dr. Rekliński Juljan, lek. pułk., Dr. Sapruka Bogdan, Dr. Rossowski Iwo Zygfryd, lek. pow., Dr. Wachs Mayer, Dr. Żeglicki Stanisław, sekund. szpitala.
Lekarze dentyści: Greznowa Marja, techn. dent.: Konstantin Bolesław, Türk Maurycy.
Inżynierowie, Budowniczowie: Inż. Kienzler Roman, architekt, Inż. Sawicki Kazimierz, Budown.: Żołnierczyk Adam.
Lekarz weteryn.: Zydlik Włodzimierz.
Akuszerki: Howadek Rozalja, Polityńska Marja, Turko Marcela, Zitronenblat Mincia.
Szkoły średnie: Gimnazjum Państwowe im. Stanisława Żółkiewskiego — p. o. Dyr. Hauser Aleksander.
Szkoły powsz.: 7 kl. szkoła męska im. Króla Jana III — Dyr. Wojtowicz Jan; 7 kl. szkoła żeńska im. Królowej Jadwigi — Dyr. Siostra Felic. Bratter Marja; 7 kl. szkoła żeńska im. Reginy Żółkiewskiej — Łuczkiewicz Marja; Szkoła na przedmieściu Winniki — Kier.: vacat.
Szpitale: Dyrektor: Dr. Cybyk Roman, Sekundarjusz: Dr. Żeglicki Stanisław.
Apteki: Turzańska Zofja — dzierżawca Friedman Adolf, Pyszyński Antoni.
Banki, Kasy oszcz., Spółdzielnie kredyt.: Pow. Kasa Komunalna — Dyr. Drozdowski Ignacy; Kasa Zaliczkowa — Dyr. Majer Jan; Spółdzielczy Bank Kredytowy — Dyr.: Gabel Józef, Tempelsman Jakób, Lichter Eljasz, Związek Kredytowy — Dyr. Chary Samuel.
Hotele, Pensjonaty: Plapler Wolf, ul. Lwowska, Fertig Ignacy, ul. Stanisława Żółkiewskiego.

LESIENICE POCZTA WINNIKI K. LWOWA
Cerkiew drewniana była zbudowaną w roku 1683
na miejsce starej drewnianej zbudowaną została nowa murowana w 1885 r.
Proboszcz Ks. Ilarion OLANOWYCZ
1774

DOM SPEDYCYJNY
MARJA ZAWADZKA
wdowa po św. p. LUDWIKU ZAWADZKIM
LWÓW
UL. SOBIESKIEGO 2 PL. MARJACKI 10
TELEFON 38
1423
Uskutecznia jaknajsumienniej przeprowadzki miejscowe i zamiejscowe, wszelkie ekspedycje, clenie opakowanie, przechowanie mebli.



DBAJCIE O SWE ZDROWIE!
KUPUJCIE pierwszorzędnej jakości towar tylko w sklepach
„MASŁOSOJUSZU"
1407

Dział II.

Spis mieszkańców miasta Lwowa

ABONAMENT NA WSZELKĄ GARDEROBĘ POLECA
»PREMIER«
ATELIER KRAWIECKIE LUDWIKA MARKA, LWÓW
KRASICKICH 14 = TEL. 24-98
(Specjalność: Mundury studenckie)
1465

Pijcie tylko Piwo Okocimskie!
79

Papier niniejszy z firmy: S.A. PRZEM. I HANDLU PAPIERN. DAWIDOWICZ, KEMPIŃSKI i S-KA WARSZAWA, CHMIELNA 43
Verte!

Spółka Akcyjna do Eksploatacji

Państwowego Monopolu Zapałczanego w Polsce

Warszawa, Królewska 3

poleca:

ZAPAŁKI specjalne płaskie, liliputy, fajkowe oraz czerwone i białe impregnowane.

Przyjmuje również:

ZAMÓWIENIA NA REKLAMĘ na pudełkach do zapałek.

1866

»FLUOR«

FABRYKA PRODUKTÓW CHEMICZNYCH W KRAKOWIE

KRAKÓW, UL. CYSTERSÓW 11 — TELEFON 156-94

POLECA:
masę kablową
masę izolacyjną
smołę szewską
woski kompozycyjne
wosk do pasów transm. „Akfalit"
zaprawę do podłóg
lak do żelaza
kwas do akumulatorów
kreolinę
Liquor crezoli saponatus (l. lyzol)
wątrobę siarczaną

Dział II.

Spis mieszkańców

Król. stoł. m. Lwowa.

Zestawiono na podstawie materjałów Miejskiego Urzędu Ewidencji Ludności.

ŚWIAT NA DŁONI...



oto wrażenie
jakie odnosimy czytając
ILUSTROWANY
KURYER CODZIENNY

bo I. K. C. jest dziennikiem, wyposażonym w najbardziej nowoczesne środki techniki prasowej, dzięki którym przynosi najświeższe aktualności z całego świata, sensacyjne wywiady i reportaże. — Zasięgiem swej poczytności obejmuje I. K. C. całą Polskę i ukazuje się

w nakładzie 244.478 egzempl. dziennie.

Co tydzień 12 dodatków specjalnych bezpłatnych: Gospodarczy, Lekarski, Turystyczno-Zdrojowy i Komunikacyjny, Sportowy, Kobiecy, Ogrodniczo-Hodowlany, Filmowy, Techniczny, Metapsychiczny, Literacko-Naukowy, Fotograficzny i Powieściowy.

I. K. C. rozporządza sztabem korespondentów, rozsianych na całym świecie i zamieszcza artykuły i feljetony czołowych publicystów polskich i zagranicznych.

Prenumeratę przyjmuje:

ADMINISTRACJA I. K. C. KRAKÓW WIELOPOLE 1 „PAŁAC PRASY"

Smakosze

Piją
Tylko
PIWO
LWOWSKIE

Lwowskie
Towarzystwo Akcyjne Browarów.

Lwów, Kleparowska 18. Tel. 98-80.
Biuro Zamówień — Tel. 4-60.

1114

S. A. „PRASA NOWA“ WE LWOWIE
PRZY UL. SOKOŁA 4.

WYDAJE SWOIM NAKŁADEM WE WŁASNYCH ZAKŁADACH GRAFICZNYCH NASTĘPUJĄCE DZIENNIKI I TYGODNIKI:

„WIEK NOWY”

POPULARNY DZIENNIK ILUSTROWANY
NAJSKUTECZNIEJSZY ORGAN REKLAMOWY
NAKŁAD **80.000** EGZEMPLARZY

ILUSTROWANY EXPRESS WIECZORNY

NAJPOCZYTNIEJSZY DZIENNIK LWOWSKI
NAJSZYBCIEJ INFORMUJĄCE CZASOPISMO
NAKŁAD **50.000** EGZEMPLARZY

„NIEDZIELA RANO“

INFORMACYJNY TYGODNIK — NAKŁAD **20.000** EGZEMPL.

TELEFONY
REDAKCJI I ADMINISTRACJI POWYŻSZYCH WYDAWNICTW:
DYREKCJI: 28-90, 7-78. — REDAKCJI „WIEKU“: 16, 35-70;
REDAKCJI „EXPRESSU“ I „NIEDZIELI RANO“ 5-11,
ADMINISTRACJI: 26-77, 79-80, 84-99: 4

Czekolada Höflingera

Najlepsza! — Lwów.

1628

SKŁADNICA FABRYCZNA
„WASZE OCZKO”
LWÓW — ULICA HALICKA 1.
(Róg Rynku).
537

poleca
mydła do prania i toaletowe
świece kościelne i stołowe
oraz wszelkie artykuły gospodarcze i kosmetyczne
po cenach
ściśle fabrycznych.

ARTIGRAPH Zakłady Przemysłowe dla Wyrobu Reklam Artystycznych i Opakowań z Papieru i Blachy -- Spółka Akcyjna. Kraków.

PLAKATY:
blaszane, papierowe,
„emalit“, kartonowe,
„szkłolit“, etykiety,
ulotki i t. p.

OPAKOWANIA:
pudełka blaszane, wiadra na marmolady,
puszki patentowe, opakowania papierowe,
puszki na konserwy, opakowania kartonowe,
pudełka składane.

CROWN CORKS. — ZAMKNIĘCIA FLASZKOWE.

Generalna Reprezentacja i Sprzedaż „IKA“ I. KLEINBERGER, Kraków, Plac Kleparski 4 (gmach Feniksa).
Telefon Nr 108.53. Telegr. IKA Kraków. Skrytka pocztowa Nr 278.
32/12

Mleczarnia Związkowa „Hygiena“

S-ka z ogr. odpow. KRAKÓW, Szczepańska 4 (róg Jagiell.).

Najlepsze hygieniczne mleko w sklepach z dostawą do domów.

Śmietany, kremówki, masło deserowe, mleko dla niemowląt — pierwszej jakości. — Hurtownym odbiorcom rabat. 103

Polsko-Duńska
Fabryka Farb Drukarskich
S-ka z o. o.
Kraków, Konopnickiej 90. — Tel. 173-83.
Poleca
Farby drukarskie, ofsetowe i litograficzne.
157/66

„CHWILA”

DZIENNIK

dla spraw politycznych, społecznych i kulturalnych

Lwów, Podwale 3, I. p.

Telefon Redakcji 3-22. — Telefony Administracji: 27-68, 28-16.

Najpoczytniejszy Dziennik
Małopolski Wschodniej!

Każdego poniedziałku: **Dodatek Sportowy.**
Co drugą środę: **„Chwilka dzieci i młodzieży”.**
Każdego piątku: **„Głos Kobiet”.**
Każdej soboty: **„Dodatek Literacki”.**
Każdej niedzieli: **Dodatek Ilustrowany.**

Ponadto
dodatek szachowy, medyczny, turystyczny i t. p.

Najpoważniejszy organ insercyjny!

1



doskonała,
smaczna
i zdrowa
Kawa
rodzinna
miljonów!

112

Polska Fabryka Ołówków
L. i C. HARDTMUTH-LECHISTAN S. A.
Kraków

GARGOYLE
Mobiloil

MOBILOIL
przodujący olej świata — zapewnia najwyższą sprawność bezpieczeństwo ruchu oraz oszczędności.
VACUUM OIL COMPANY S. A.

A

d'Abancourt Helena, emer., św. Marka 7.
Abczyński Kazimierz., urz. P. P., Niemcewicza 42.
Abderman Adam, inż. chem., Wiśniowieckich 8.
— Adela, naucz., Teatyńska 39.
— Wiktor, urz., Bonifratrów 14.
— Wiktorja, wdowa po urz., Wiśniowieckich 8.
— Zofja, urz. K. Ch., Wiśniowieckich 8.
Abel Otto, masz. P. K. P., Dr. Lubieńska 7.
Abend Abraham, urz. pryw., Kleparów, Kaz. Wielk. 7.
— Abraham, czel. piek., Sadłowskiego 4.
— Arnold, urz., Łyczakowska 58.
— Eisig, mal. pok., B. Joselewicza 11.
— Henryk, kupiec, Chrzanowskiej 10.
— Henryk, księg., Kościuszki 18.
— Ida, krawcz., Nenckiego 3.
— Isak, kupiec, Chrzanowskiej 10.
— Józef, urz. pryw., Kochanowskiego 26.
— Karol, pom. handl., Barska 3.
— Marceli, urz., Kordeckiego 7.



1099

Abend Pepi, szwaczka, Wesoła 3.
— Sabina, krawczyni, Źródlana 27.
— Toni, szwaczka, Wesoła 3.
— Wiktor, lekarz, Chrzanowskiego 10.
Aberbach Adolf, lakiern., Lwowska 8.
— Jakób, urz. pryw., Wolność 12a.
— Józef, pośr. handl., Krasickich 14.
— Leizor, urz. pr., Kr. Leszczyńskiego 5.
— Szulim, dziennikarz, Źródlana 51.
— Tadeusz, urz. pryw., Leśna-Lewandówka 6.
Aberdam Abraham, urz. bank., Miłkowskiego 7.
— Bernard, urz. pryw., Gródecka 24.
— Fani, urz. pryw., Gródecka 24.
— Renee, naucz., Niecała 6.
Abgar-Jaegerman Franciszek, właśc. dóbr. z., Kurkowa 3.
Abgarowicz Marja, emer., Stryjska 4.
— Zofja, emer., Stryjska 4.
Abgerisen Rozalja, mund., Rzeźnicka 9.
Abisch Markus, portjer, Rappaporta 8.
Abl Aleksander, urz. państw., Kętrzyńskiego 32.
— Stanisław, kupiec, Głęboka 10.
Abler Ignacy, pom. handl., Jagiellońska 17.
Ableicz Janina, naucz., Długosza 37.
Ablamowicz Tadeusz, bankow., Piaskowa 27.
— Zbigniew, urz., Chodkiewicza 9.
Abłowa Łucja, emer., Kurkowa 53.
Abraham Bernard dr., lekarz, Żółkiewska 3.
— Chaim, kupiec, Żółkiewska 3.
— Izak, pom. handl., Kotlarska 3.
— Józef, kupiec, Bema 12a.
— Leon, kupiec, Bilczewskiego 3.
— Lipe, ag. asek., Kotlarska 3.
— Majer, kupiec, Słoneczna 20.
— Ozjas, kupiec, Pilnikarska 8.
— Ozjasz dr., kand. adw., św. Zofji 19.
— Samuel, czel. farb., Kotlarska 3.
— Sara, pom. handl., Kotlarska 3.
— Tobiasz, art. żyd., Podlewskiego 9.
— Władysław, prof., Długosza 16.
Abrahamik Edmund, prof., Na Błonie 24b.
— Michał, funkc. poczt., Na Błonie 24b.
Abram Salomon, szewc, św. Marcina 1a.
Abramczuk Anna, pielęgn., Łyczakowska 26.
Abramowicz Józefa, modyst., Jabłonowskich 24.
— Szmul, introl., Kopernika 28a.
Abraszewska Marja, krawcz., Mochnackiego 18.
Abratowska Gabrjela, urz., Bonifratrów 6.
Abratowski Kazim., urz., Łyczakowska 43.
Abrysowska Helena, krawcz., Dominikańska 7.
Abrysowski Roman, urz., Mączna 20.
— Wład., kupiec, Kochanowskiego 40.
Abt Zofja, szwaczka, Bilińskich 9.
Abzug Salomon, szofer, pl. Strzelecki 15.
Accord Stanisław, urz. P. K. P., Teatyńska 37.
Acedońska Marja, urz. państw., Ossolińskich 11.
Acedoński Mikołaj, podmajstrzy, Bilińskich 46.
— Zdzisław, urz. bank., Gródecka 84.
Achidżanjanc Janina dr., med., Gliniańska 15.
Achsen Abraham, urz. państw., pl. Szeptyckich 37.
Acht Bernard, optyk, Słoneczna 31.
— Chana, właśc. pralni, Rzeźnicka 10.
— Dora, urz., Kubali 3.
— Fryderyk, kand. praw., Bema 2a.
— Herman, handl., Zimorowicza 18.
— Hersch, kupiec, L. Sapiehy 5.
— Jakób, rolnik, Chodorowskiego 11.
— Joachim, urz. państw., Częstochowska 33.
— Józef, pom. handl., Gliniańska 23.
— Juda, agent handl., Kubali 3.
— Klara, bieliźn., Janowska 55.
— Lawra, kupiec, pl. Strzelecki 3.
— Leib, pom. handl., Janowska 55.
— Leopold, czel. złot., pl. Strzelecki 3.
— Marcela, emer., Murarska 64.
— Maurycy, kupiec, Zygmuntowska 11.
— Maurycy, kupiec, Grottgera 5.
— Oskar, urz. pryw., Bema 12a.
— Regina, asyst. farm., Rynek 18.
— Salomon, muzyk, Chodorowskiego 11.
— Sanel, inż. mech., Potockiego 11a.
Achtel Aron, fryzjer, Rodziewiczówny 11.
— Berl, kupiec, Sadłowskiego 2.
— Jakób, pisarz bud., Łokietka 4a.
— Jakób, pom. handl., Graniczna 6.
— Ozjasz, urz. pryw., Lenartowicza 23.
— Sabina, hafc., Łokietka 4a.
Achtentuch Berta, krawcz., Zamarstynowska 49.
— Herman, przykraw., Goszczyńskiego 8.
— Józef, urz. pryw., Żółkiewska 34.
— Mendel, rzeźnik, Źródlana 73.
Acker Abr., kand. adw., Żółkiewska 35.
— Chaskiel, eksped., Słoneczna 11.
— Fischel, restaur., Kleparowska 21.
— Frida, krawcz., Szewska, Kleparów 6.
— Hersch, właśc. realn., Arciszewskiego 6.
— Ignacy, urz. pryw., Bema 4.
— Ignacy, handl., B. Graniczna 3.
— Izrael dr., lekarz, Żółkiewska 35.
— Jakób, pom. spedyt., Źródlana 19.
— Jakób, dent. techn., Słoneczna 11.
— Jankiel, kupiec, Żółkiewska 35.
— Jojne, szewc, Słowackiego 8.
— Józef, szewc, Szewska 3, Kleparów.
— Józef, kupiec, Żółkiewska 5.
— Leopold, czel. rzeźn., Szpitalna 17.
— Lusie, urz., Grunwaldzka 7.
— Markus, handl., Gródecka 9.
— Natan, urz., Kochanowskiego 60.
— Ozjasz, woźnica, Źródlana 19,
— Paul, pom. handl., Arciszewskiego 6.
— Samuel, szofer, Źródlana 19.
— Samuel, pom. handl., Szewska 6, Kleparów.
— Samuel, kraw., B. Stawowa 11a.
— Wilhelm dr., adwokat, pl. Marjacki 9.
— Zacharie, brakarz drzewa, Miodowa 8.
— Zofja, urz. pryw., Źródlana 19.
— Zygmunt, subjekt, J. Sobieskiego 17 Zniesienie.
Ackerbauer Abraham, kupiec, pl. Fabryczny 2. Lewandówka.
Ackerman Abraham, subjekt, Gazowa 4.
— Antschel, szewc, Smocza 18.
— Cyla, właśc. sklepu, Kochanowskiego 73.
— Dawid, właśc. realn., Obrońców Lwowa 27. dz. VIII.
— Eisig dr., adwokat, Bernsteina 1.
— Estera, kupc. Gródecka 70.
Ackerman Henryk, kupiec, Wolność 7.
— Jakób, buchalter, Legjonów 39.
— Jenta, właśc. realn., Lwowska 70, dz. VIII.
— Joachim, kupiec, Lwowska 70, dz. VIII.
— Majer, handl., Nowa 3, dz. VIII.
— Markus, urz., M. Reja 8.
— Meier, urz., Gliniańska 11.
— Mozes, subjekt, św. Piotra 7.
— Noe, właśc. realn., Długa 11a.
— Regina, urz. Łyczakowska 48.
— Zygfryd, pom. handl., Korzeniowskiego 3.
Ackner Izrael, pom. handl., Słoneczna 39.
Aczkiewicz Emil, urz., Szewczenki 11.
— Eugenja, pom. introl., Rutowskiego 7.
— Kazimierz, pom. handl., Wandy 12.
— Marja, krawcz., Cerkiewna 10.
— Romuald, cukiern., B. Cerkiewna 3.
— Stanisław, pom. handl., Wandy 12.
— Stan., figur. pomiar., Stryjska 18.
— Władysław, kupiec, Wandy 12.
— Włodzimierz, urz., Dąbrowskiego 2.
— Zbigniew, majster spół. telef., Leona Sapiehy 89.
Adam Arnold, handl., Zamarstynowska 36
— Benedykt, rymarz, Panieńska 15.
— Chaim, rymarz, Zielona 56.
— Eljasz, rymarz, Zamarstynowska 36.
— Fabian, zaw. podof., Panieńska 3.
— Henryk, urz., Wandy 12.
— Izydor, pom. handl., Zamarstynowska 36.
— Karol, urz., Zielona 25.
— Kazimierz, em. urz., B. 29 Listopada 5.
— Laura, urz., Jacka 28.
— Leon, rymarz, Niemcewicza 46.
— Leonja, krawcz., Friedrichów 5.
— Lesław, urz., Zielona 25.
— Ludwik, kand. notarj., Wyspiańskiego 7a.
— Małka, prebendarj., Rappaporta 2.
— Marek, dent., Panieńska 15.
— Natan, rzeźbiarz, Jacka 28.
— Pepka, krawcz., Friedrichów 5.
— Stanisław, funkcjonarjusz P. K. P. J. Olechowskiego 35.
— Wilhelmina, literat., Zielona 25.
Adanijtis Franciszek, wachm. zaw., Jałowiec, Koszary.
Adamarczuk Stefanja, urz., Kasztelańska 6
Adamcio Józef, urz., Zadwórzańska 34.
Adamczak Wal., prof., Skarbkowska 14.
Adamczuk Anna, wdowa, kr. Leszczyńskiego 45.
— Eugenjusz, podof. zaw., Gródecka 6.
Adamczyk Arnold, urz., Łyczakowska 84.
— Bronisława, funkcj. M. K. E., Kętrzyńskiego 76.
— Józef, funkcj. M. K. E., Łamana 57.
— Ludwika, wdowa, Lwowskich Dzieci 7.
— Rozalja, wł. realn., Sobieskiego 33, dz. IX.
— Stanisław, funkcj. M., Lubelska 2a, Lewand.
— Stanisław, funkcj. M. K. E., Prościwitna, dz. IX.
— Stanisław, urz., Lw. Dzieci 7.
Adamek Aniela, emer., Lw. Dzieci 12.
— Jakób, śl. P. K. P., Józefata 10.
— Jan, funkcj. kol., 3 Maja 77, VII dz.
— Jan, oficer, Kleparowska 29.
— Piotr, szewc, Rodziewiczówny 24.

Adametz Anna, krawcz., Kordeckiego 33a.
— Antoni, szewc, Grochowska 45.
— Józef, funkc. P.K.P., Grunwaldzka 71.
Adamiak Jan, adm. realn., Wałowa 4.
— Tytus, oficer, Kordeckiego 33b.
— Wanda, wł. realn., Wałowa 4.
Adamiec Jan, urz. pr., Koszarowa 11.
Adamiczka Jerzy, asyst. U. Z. K., Zamojskiego 3.
Adamaszek Józef, apl. adw., L. Sapiehy 87
Adamiszyn Józef, pomocnik garbarski, Zamkowa 10a.
Adamowicz Aleksander, urz. bank., Bilińskich 52.
— Aniela, krawcz., Lubelska 11, Lewand.
— Bronisława, pielęgn., Łyczakowska 26.
— Franciszek, funkcj. P. K. P., Bilińskich 22.
— Helena, wł. realn., Bandurskiego 9
— Janina, urz., Chmielowskiego 11a.
— Józef, emeryt, Łyczakowska 14.
— Józef, mur., Kol. Krzywczycka, dz. IV.
— Katarzyna, wdowa, Zamknięta 5—10, Lewand.
— Kazimierz, palacz M. Z. E., Stryjska 6.
— Stanisław, urz., Bogdanówka 67.
— Stanisław, pracownik M. Z. E., Persenkówka 77.
— Stanisław, szlifierz, Leszczyńskiego 7.
— Wincenty, inkas. M.Z.E., Potockiego7.
— Zbigniew, urz. Mag., Bandurskiego 9.
— Zofja, urz., Chmielowskiego 11a.
Adamowska Eugenja, kasjerka, Za rog. Gródecką 26.
Adamowski Adam, post. P. P., Bema 41.
— Aleks., urz., kr. Leszczyńskiego 33a.
— Eugenjusz, sped., pl. Bernardyński 17.
— Franciszek, rzeźnik, Cieszyńska 2.
— Kazimierz, monter, Krasiczyn.
— Mieczysław, mechan., Lw. Dzieci 38.
— Piotr, apl. sąd., Supińskiego 9.
— Stanisław, ogrodnik, Cieszyńska.
— Stanisław, urz., Kopernika 28a.
— Tomasz, pom. handl., Piekarska 16.
— Włodzim., pom. sztuk., Gródecka 71a.
Adamów Andrzej, szofer, Iwaszkiewicza 3.
— Franciszek, młynarz, Konopnickiej 1.
— Jan, funkc. P.K.P., Zadwórzańska 12.
— Józef, wł. realn., Iwaszkiewicza 3.
— Józef, funkcj. M. K. E., Bojowa
— Maksymiljan, funkcj. P. K. P., Słowackiego 57, dz. VII.
— Michał, rymarz, Iwaszkiewicza 3.
— Michał, woźny M. Z. K., Mickiewicza5.
Adamska Aniela, położna, Japońska 5.
— Anna, wł. sklepu szews., Bema 12b.
— Magdal., wł. realn., Kulparkowska 53.
Adamski Adam, emeryt, św. Piotra 7.
— Bolesław, woźny, 3 Maja 9.
— Franciszek, oper. kin., Filipówka 9.
— Franciszek, handl., Lw. Dzieci 16.
— Gustaw, cz. ślus., Kleparowska 30.
— Jan, emeryt, 29 Listopada 26.
— Jan, krawiec, Łyczakowska 35.
— Józef, urz., Lw. Dzieci 16.
— Józef, podof. zaw., Kleparowska 29.
— Józef, murarz, Kleparowska 30.
— Kamil, kupiec, pl. Trybunalski 1.
— Ludwik, masz. P. K. P., Sygn., Teatralna 101.
— Marjan, urzędnik, Asnyka 9.
— Stanisław, urz., Sobieszczyzna 7.
— Zygmunt, rymarz, Bogdanowska 7.
Adamus Elza, bufetowa, św. Józefa 2.
Adaszyński Józef, złotn., Zamarstynowska 45.
Adel Kazimiera, urz., Ossolińskich 11.
— Kazimierz, zegar., Chmielowskiego 10.
— Wiktor, kpt. W. P., Czarnieckiego 8.
Adelski Jan, pom. druk., Żulińskiego 18.
Ader Abraham, kupiec, Szpitalna 68.
— Motio, urz., Zygmuntowska 9.
Adermach Andrzej, szewc, Bilińskich 10.
— Bazyli, pal. kol., Konopnickiej 11.
Aderschlag Ign., pom. kraw., Szpitalna 18.
— Salomon, pom. fryz., Szpitalna 18.
Adieren Jetty, urz., Bernsteina 1.
Adler Abr., kelner, Zamarstynowska 14.
— Abraham, kraw., Krzywa 8, dz. VIII.
— Abraham, kand. adw., Piekarska 19.
— Abraham, sped., Sieniawska 8a.
— Adolf, emer. M. Z. E., Kopernika 39.
— Aleksander, pom. handl., Gródecka 33.
— Anna, urz., Kopernika 39.
— Anna, urz., Źródlana 31.
— Aron, urz., Kurzewicza 10.
— Artur, czel. stol., Alembeków 6.
— Berisch, kupiec, Pilnikarska 2.
— Bernard, krawiec, Sadłowskiego 14.
— Chaim,, cukiernik, B. Joselewicza 5.
— Chaim, handl., Tkacka 44.
— Chaim, kelner, Starozakonna 15.
— Chaim, kelner, Bogdanówka 2.
— Chana, urz., Piekarska 19.
— Dawid, urz., Zdrowie 14.
— Debora, kupc, Ochronek 10.
— Debora, restaur., pl. Krakowski 20.
— Dora, urz. pr., Friedrichów 5.
— Eisig, kupiec, Kurzewicza 10.
— Emil, urz. pr., kr. Leszczyńskiego 34.
— Ernestyna, urz. pr., Piekarska 19.
— Feiga, czel. stol., Alembeków 6.
— Filip, urz. pr., Balonowa 10.
— Filip, subjekt, Źródlana 31.
— Fischel, urz. pr., Piekarska 29.
— Frida, kelner., Długosza 28.
— Franciszka, urz. pr., Świętokrzyska 31.
— Golda, rentj., Kopernika 14.
— Henryk, mech., Zygmuntowska 17.
— Heoman, pom. handl., Źródlana 25.
— Herman, kupiec, Lelewela 2.
— Israel, czel. stol., Żółkiewska 76.
— Izak, spedytor, Żółkiewska 123.
— Izak, stolarz, Karaicka 9.
— Izak, restaur., pl. Hausmana 3.
— Izrael, urz. pryw., Panieńska 19.
— Jetti, krawiec, Krakowska 3.
— Joel, apl. adw., pl. Gołuchowskich 11.
— Jozua, prof., Piasków 8.
— Józef, krawiec, Kalecza 6.
— Józef, subj., Żółkiewska 153.
— Juda, kupiec, Zygmuntowska 7.
— Juda, handl., Sadłowskiego 5.
— Juda, subj., Graniczna 10.
— Karol, inż., Chmielowskiego 6.
— Klara, pom. handl., J. Hermana 8.
— Klara, krawcz., Ogrodnicka 11.
— Lea, emer., Źródlana 67.
— Leib, subj., Żółkiewska 76.
— Leon, buchalter, Piastów 8.
— Leon, pom. handl., Rappaporta 7b.
— Leon, krawiec, Wałowa 15.
— Leon, szczotkarz, Źródlana 67.
— Maks, kupiec, St. Rynek 7.
— Maks, szofer, Kollątaja 6.
— Markus, kapelmistrz, Nenckiego 10.
— Markus, piekarz, Karaicka 9.
— Mira, urz. pr., Panieńska 19.
Adler Mojżesz, trafik., Sakramentek 18.
— Mojżesz, urz. pryw., Piekarska 19.
— Natan, płatn. rest., J. Hermana 2.
— Olga, krawcz., Krzywa 6.
— Oskar, restaur., Ruska 4.
— Ozias, urz. pryw., Piekarska 19.
— Pinkas, zegarmistrz, Rappaporta 7b.
— Salomon, kupiec, pl. Gołuchowskich 5.
— Salomon, talmud., Gazowa 12.
— Salomon, urz. pryw., Zamkowa 27.
— Schlome, fryzj., kr. Leszczyńskiego 30.
— Schobse, inkasent, Objazd 8.
— Schmelke, pośr., Zamarstynowska 11a.
— Selig, cukiernik, Słoneczna 31.
— Tewel, fryzjer, św. Stanisława 2.
— Tobjas, blacharz, pl. Teodora 8.
— Wiktor, lakiernik, Nenckiego 11.
— Zabek, krawiec, Krzywa 6.
— Zelig, cukiernik, B. Joselewicza 5.
— Zygfryd, kand. adw., pl. Bema 15.
Adlersberg Feiwel, wł. dóbr, Kraszewskiego 5.
— Mozes, rolnik, Żółkiewska 151.
— Salomon, współwł. dóbr, Kopernika 3.
Adlerstein Abraham, kup., Brajerowska 3.
— Arnold, dr. lekarz, Helmańska 6.
— Dawid, sekr. Prokur. gen., Głowińskiego 27.
— Józef, kupiec, J. Hermana 15.
— Józef, urz. pryw., Żółkiewska 149.
— Karol dr., lekarz, Hetmańska 6.
— Rudolf, agron., Kordeckiego 46.
— Salomon, zarz. cment. żyd., Pilichowska 3.
Adlof Agrypina, urz. P. K. P., Głęboka 14.
— Artur, architekt, Kopernika 48.
— Marja, emer., Kopernika 48.
Adlokaut Michał, funkcj. m., Zamknięgla 22, dz. VIII.
— Tomasz, funk. m., Kochanowskiego 61.
Adolf Golda, kupcowa. Sobieskiego 37.
— Izak, subj., St. Rynek 5.
— Leon dr., lekarz, Bernsteina 4.
— Salomon, zegarmistrz, Bernsteina 9.
Adrjanowicz Natalja, urz., Krzywczyce 95.
— Włodzimierz, prof., Stryjska 54.
Adwokat Feiwisch, tapic., B. Joselewicza 4.
— Majer, krawiec, Żulińskiego 2.
— Majer, kupiec, Lwowska 36.
Aerbach Mechel, piekarz, Lwowska 36.
— Schulim, urz. pryw., Strzelecka 5.
Affner Psachje, handl., Bernsteina 20.
Afschauer Gizela, urz. pryw., Domsa 16.
Aftamiczuk Wanda, pom. druk., Stroma 4.
Aflenas Estera, kupcowa, Pilnikarska 6.
Aflowicz Roman, ofic. P. P., Kurkowa 23.
Aged Samuel, kupiec, Łazienna 8.
Agert Katarzyna, prebend. Zakł. św. Łazarza, Wronowska 2.
Aget Samuel, lakiernik, Bogdanówka 5.
Agid Adolf, kupiec, Sobieskiego 12.
— Albert, kupiec, Kotlarska 10.
— Alfred, urz. pryw., Źródlana 23.
— Anzelm, urz. pryw., L. Sapiehy 6.
— Benjamin, tapicer, Blacharska 24.
— Bernard, urz. pryw., L. Sapiehy 24.
— Dora, pom. handl., L. Sapiehy 23.
— Edward, urz. pryw., Żółkiewska 62.
— Herman, pom. handl., Słoneczna 47.
— Jakób, wł. realn., Gródecka 62.
— James, urz. pryw., Słoneczna 23.
— Józef, apl. adw., Kazimierzowska 45.
— Lazar, malarz, Rappaporta 7a.
— Leon, fryzjer, Kotlarska 10.

Agid Leon, kupiec. Słoneczna 22.
— Leon, kupiec. Źródlana 43.
— Maks. handl.. Rynek 18.
— Markus, kupiec, Podlewskiego 6.
— Maurycy. elektr., Zygmuntowska 15.
— Merle. kupiec. Podzamcze 11.
— Mindla. restaur., St. Rynek 1.
— Pinkas. urz. pryw., Rynek 8.
— Samuel, urz. pryw., Gródecka 27.
— Sara. szyuk., Sobieskiego 29.
— Sara. restaur., pl. św. Marcina 16.
— Schulim, kupiec, J. Hermana 3.
— Wilhelm. restaur. Łamana 1.
— Zalke. prebend., Rappaporta 2.
Agolzer Angeto, dozorca. Zimorowicza 4.
— Józef. czel. lakiern., Traugutta 10.
— Zygmunt, pom. druk., 3 Maja 21.
Agolzeri Roman, urz. pryw., Leśna 16.
Agopsowicz Marja, urz. pryw., Zyblikiewicza 26a.
— Stanisław, urz. pryw., Łyczakowska 32.
— Stefan, urz. pryw., Stryjska B. 6.
Agres Fryderyk, krawiec, K. Boczkowskiego 6.
— Joachim, handl., Słoneczna 57.
— Juda. krawcz., Słoneczna 57.
— Zalman, pom. handl., Słoneczna 57.
Ahl Abraham., czel. druk., Sygniówka Wielka 238.
— Dawid, kupiec. Sygn. Wielk. 238.
— Elkune, drukarz, Sygn. Wielka 238.
— Izak. stolarz, Sygn. Wielka 238.
— Mozes. szofer. Sygn. Wielka 238
Aisenberg Wolf. przem., Potockiego 24.
Aisner Lipe. szewc. Krzywa 30.
Ajdukiewicz Bronisław, emer. państw., 29 Listopada 7.
— Kazimierz. prof. U. J. K., Supińskiego 11a.
— Julja. rentjerka, Czereśniowa 8.
— Krystyna. urz., 29 Listopada 36.
— Stefan, inż.. 29 Listopada 36.
— Tadeusz. dzierż. dóbr. Czereśniowa 8.
— Wiktor. prof.. 29 listopada 7.
— Zofja, wdowa po urz., 29 Listopada 36
Ajesz Franc., szewc, Kochanowskiego 4.
Ajersz Katarzyna, dozorcz., Zniesienia 4.
Ajuhorn Mordko. prakt. han., Miodowa 2.
Ajzen Simche, krawiec, Gazowa 12.
Ajzenberg Dawid, subjekt, Sykstuska 40.
Aker Bronisława. urz.. Chmielowskiego 5.
— Rózia, bufetow., Skarbkowska 1.
— Rózia, bufetow., pl. Gołuchowskich 1.
— Teodor dr., art. dram., Sykstuska 14.
Akerman Ant., prok. banku. L. Sapiehy 69.
— Jakób, malarz, Panieńska 36.
— Majer. naucz. rel.. Słoneczna 22.
Akielaszek Józef, funkcj. P. K. P., Wyspiańskiego 16.
Akner Izrael, kupiec. Słoneczna 39.
— Natan, kupiec, Boimów 24.
— Małka, hafc., K. Boczkowskiego 10.
— Regina, hafc., K. Boczkowskiego 10.
— Samuel, pom. handl., Śnieżna 7.
Aks Adolf, subjekt, Słoneczna 31.
— Aser, handlowiec, Słoneczna 24.
— Celina, szwaczka, Lwowska 43.
— Eliza, szwaczka, Lwowska 43.
— Emanuel, subjekt, Źródlana 27.
— Jakób, kupiec, Alembeków 3.
— Józef, subjekt, Słoneczna 31.
— Klara, pom. handl., Lwowska 43.
— Leon, politurnik, Pod Dębem 4.
— Majer, zegarm., pl. Bilczewskiego 4.
Aks Maksymiljan, handl., Kingi Boczna 4.
— Maurycy, subjekt, Pod Dębem 2.
— Mendel, kantor, Zamarstynowska 12.
— Regina, hafc., Lwowska 43.
— Samuel, ślusarz, Słoneczna 10.
— Samuel, politurnik, Sieniawska 6.
— Wilhelm, spedytor, Krakowska 20.
Aksel Majer, kupiec, kr. Jadwigi 24.
Akselhorn Matylda, wdowa, pl. Misjonarski 7.
Akselrad Abraham, kupiec, Panieńska 9.
— Abraham, krawiec, Krakowska 26.
— Adolf, urz. prywatny, Lwowska 2a, dz. VIII.
— Benedykt, szewc, Pod Dębem 15.
— Eda, urz., Piłsudskiego 17a.
— Filip, szlifierz, Kingi 4b.
— Gitla, wdowa, Kotlarska 8.
— Hinda, urz. pryw., Nadbrzeżna 8.
— Jakób, urz. pryw., Skarbkowska 37.
— Jan, urz., 29 Listopada 1.
— Malwina, pom. kraw., Nadbrzeżna 8.
— Matylda, urz. pryw., św. Mikołaja 8.
— Mechel, mal., Czackiego 1.
— Mirla, pom. kraw., Nadbrzeżna 8.
— Natan, kupiec, Bogdanówka 1b.
— Osias, kupiec, Bogdanówka 9.
— Paltiel, kupiec, Gródecka 68.
— Rachela, hafc., Rynek 29.
— Rachmiel, prac. zegar., Kopernika 30.
— Rózia, hafc., Nadbrzeżna 8.
— Ryfka, właśc. realn., Bogdanówka 1b.
— Samuel, fryz., Stołowa 4.
— Samuel dr., lekarz, Kopernika 1.
— Srul, spedytor, Szymonowiczów 8.
— Zelman, kupiec. Nadbrzeżna 8.
Aksen Józef, pom. handl., Pełtewna 11a.
— Maurycy, pom. handl., Pełtewna 11a.
Aksler Cypre, kupiec, Krzywa 20.
— Hilel, pudełkarz, Słoneczna 31.
— Szarlotta, pom. handl., Krzywa 20.
Akst Adolf, emer., Potockiego 67.
Alaunkreuer Salo, złotnik, Kościuszki.
Alber Marja, wdowa, Potockiego 54.
Alberd Adolf, urz., J. Hermana 2.
— Betti, pom. kraw., Skarbkowska 25.
— Cyla, kelner., Skarbkowska 5.
— Chune v. Henryk, mal., Pilnikarska 4.
— Edward, dzierż. dóbr.
— Emil, mal,. Zamarstynowska 19.
— Emma, pom. kraw., Skarbkowska 25.
— Henryk, podm. P. K. P., Janowska 81.
— Ignacy, prof., Friedrichów 7.
— Jakób, emer., Bilińskich 28.
— Józef, emer., Traugutta 4.
— Karol, kand. adw., Sakramentek 26.
— Karol dr., adwokat, Kołłątaja 7.
— Leibisch, mal., Serbska 3.
— Mania, kelner., Skarbkowska 5.
— Marja, dozorcz., Za Rog. Gródecką 14.
— Mieczysław, ślus. P. K. P., B. Lubieńska 11a.
— Salomon, urz. pryw., Korzeniowskiego 2.
— Stefan, urz. pryw., Małachowskiego 2.
— Stefanja, kraw., Rutowskiego 19.
— Wilhelm, kelner, B. Bilińskich 11c.
Albin Adam, handl., Hausnera 1.
— Józef, urz. pryw., Hausnera 18.
— Koppel, ajent., Gazowa 16.
— Samuel, lekarz, Listopada 22.
Albinowska Bronisława, wdowa, Łyczakowska 24a.
Albinowska Stefanja, krawczyni, Kresowa 4. dz. VIII.
Albinowski Michał, murarz, Kresowa 4. dz. VIII.
— Michał, tokarz, Kresowa 4. dz. VIII.
— Stan., czel. piek., Unja Brzeska 10.
— Wład., urz., Małachowskiego 2.
Albiński Filip, szewc, Słodowa 4.
Albrecht Helena, urz., Długosza 19.
Albricht Marjan, urz., Na Błonie 28.
Albrycht Andrzej, art. rzeźb., Żulińskiego 5.
Ald Helena, urz., Stryjska 4.
Alefauz Bernard, kupiec, Stryjska 18.
— Blima, bieliźn., Zygmuntowska 12.
Aleksander Abr., kupiec, Rzeźnicka 15.
Aleksander Antoni, masarz, Łyczakowska 159.
— Ludwik, fot., Gródecka 52.
— Samuel, naucz., Kazimierzowska 45.
Aleksandrowicz Adam, emer. poczt., Żółkiewska 44.
— Anna, funkc. K. Ch., Krupiarska 2a.
— Artur dr., adw., Hoffmana 7.
— Dela, urz. pryw., Mochnackiego 22.
— Edward, urz. pryw., Chmielowskiego 3
— Helena, urz. pryw., Szeptyckich 31.
— Hirsch, urz. pryw., Na Bajkach 23.
— Jan, urz. sąd., Karpińskiego 7.
— Jan, monter, Kleparowska 17.
— Jerzy dr., prof. weter., Stelmacha 1.
— Leopold dr., lekarz, Wałowa 11.
— Leopold, prac. państw. Mon. Spir. B. Lubieńskiej 10.
— Marja, emer. dyr. szk., Zielona 62.
— Marja, naucz. p., Zielona 62.
— Marek, dyr. Sądu Apel., B. Potockiego 11.
— Salomon, urz. pryw., Na Bajkach 23.
— Wład., urz. państw., Okólskiego 6.
— Zenon, prof. szk. handl., Kurkowa 25.
Alexandrowicz Roman dr., adw., Friedrichów 2.
Alexandrowski Jan, funkc. M. Z. E., Persenkówka 76.
Aleksiewicz Jan, urz. pryw., Hoffmana 12.
Alexiewicz Andrzej dr., lek. Ubezp. społ., Pszczelna 9.
Aleman Chrystjan, dzierż. dóbr., Krasińskiego 4.
Alfawicki Jan, funkc. P. K. P., Grunwaldzka 8.
— Jan, urz. sąd., Batorego 3a.
— Konrad, emer. urz., Kazimierza Wielkiego 26.
— Stanisław, czel. kotl., Kazimierza Wielkiego 26.
— Beno, urz. pryw., Zdrowia 3.
— Estrela, współ. realn., Niecała 5.
— Gedale, kupiec, Kościuszki 20.
— Jakób, urz. pryw., Heninga 10.
Allerhand Hania, urz. pryw., Nowy Świat 5.
— Henryk dr., lekarz, Kopernika 11.
— Hinda, urz. pryw., Nowy Świat 5.
— Jakób, inż. cyw., N. Świat 5.
— Joachim dr., adw., Sobieskiego 32.
— Leisa, urz. pryw., N. Świat 5.
— Maurycy dr., prof. Uniw., Jagiellońska 20.
— Mojżesz, urz. pryw., Świętokrzyska 19.
Alibożek Franciszek, funkc. P. K. P., Wandy 10.
Aliman Stefan, urz. pryw., św. Zofji 25.

Allenbacher Adam, urz. pryw., Gliniańska 2.
— Hildegarda, naucz., Gródecka 127/17.
Alles Abraham, czel. rzeź., Słoneczna 42.
— Szymon, kupiec, Rappaporta 1.
— Wolf dr., adw., Rutowskiego 12.
— Zacharje, kupiec, Alembeków 9.
— Zygmunt, czel. cukiern., Stroma 6.
— Zygmunt dr., lekarz, Gródecka 11.
Allstadt Abraham, talmud., Furmańska 1a
Allweil Blima, właśc. realn., Pełtewna 15.
— Bronisława, urz. pryw., Supińskiego 4.
— Dawid dr., adw., Piłsudskiego 9.
— Herman, właśc. realn., Zielona 52.
— Józef, kupiec, Pełtewna 15.
— Juljusz, urz. państw., Kl. Tańskiej 3.
— r. Meller, kupiec, Łyczakowska 117.
— Ozjasz, kand. adw., Miłkowskiego 7.
Almes Jakób, kupiec, Kopalna 8.
Alper Bolesław, em. ofic. W. P. Gliniańska 6.
— Edward, urz. pryw., Pełczyńska 15.
Alpern Alfred, księgowy, Kochanowskiego 21.
Als Tadeusz, urz. państw., Marji Magdaleny 3.
Alster Adela, modn., Paulinów 12b.
— Chaim, kupiec, Gródecka 75.
— Herman, urz. pryw., Furmańska 14.
— Izak, urz. bank., Paulinów 12b.
— f. *Susman* Izak, urz. pryw., Wilczków 4.
— f. *Susman* Izak, urz. pryw., Pasaż Fellerów 5.
— Mendel, kupiec, Bilczewskiego 4.
— Salomon, kupiec, Wołyńska 7.
— (Weitman) Szyja, czel. szewski, B. Dekerta 5.
Alszer Edward, mech., Listopada 97.
— Ignacy, (Rudolf) czel. cuk., K. Borkowskiego 7.
— Maks, czapkarz, J. Hermana 15.
Altbach Chaja, naucz. pryw., Alembeków 6
— Fischel, kupiec, Janowska 9.
— Nachman, kupiec, Zygmuntowska 9.
— Róża, naucz. pryw., Alembeków 6.
— Szymon, urz. pryw., Magazynowa 1.
Altbauer Józef, inż. cyw., Zyblikiewicza 43
— Józef, urz. pryw., Kołłątaja 3.
Altberg Chaim, kupiec, Kopernika 5.
Alten Hersch, urz. pryw., Skarbkowska 7.
— Izak, spedytor, Żółkiewska 2.
— Maks, urz. pryw., Kuszewicza 12.
— Marek dr., adw., Sykstuska 40.
— Szymon, kupiec, Kącik 16.
Altenberg Jadwiga, właśc. księg., Sienkiewicza 3.
— Maurycy, inż. cyw., Nabielaka 37a.
Altenhaus Dawid, czel. kraw., Krakowska 30.
Alter Abraham, właśc. realn., Sobieskiego 45.
— Alfred dr., adw., Kochanowskiego 26
— Anna, dyr. „Orbis", Kochanowskiego 9.
— Bernard, kupiec, Teatyńska 12a.
— Dawid, talmud., Sobieskiego 45.
— Hersz, talmud., Sobieskiego 45.
— Ignacy, kupiec, Serbska 17.
— Izak, inkasent, Szpitalna 15.
— Jakób, pom. handl., Ogrodnicka 19.
— Jekoscha, urz. pryw., Dominikańska 2.
— Józef, czel. mal., Szpitalna 20.
Alter Józef, dyr. „Orbisu", Kochanowskiego 9.
— Józef, pom. handl., Krasickich 20.
— Józef, czel. mal., Kotlarska 4.
— Leon, agent handl., Gródecka 48.
— Mozes, kupiec, Ogrodnicka 19.
— Salomon, urz. pryw., Dąbczańskiej 7.
— Salomon, techn. dent., Z. Chrzanowskiej 11a.
— Simche, pom. handl., Kopernika 41.
— Zygmunt, kupiec, Sobieskiego 45.
Altfest Bernard, czel. szewski, Miodowa 4.
— Izak, pom. handl., Źródlana 6.
— Lemel, czel. szkl., pl. Strzelecki 12a.
— Mozes, pom. handl., Źródlana 6.
— Ozjasz, mistrz blach., Źródlana 6.
— Schinra, pom. handl., Źródlana 6.
Altheim Józef, emer. W. P., Pusta 35 (Sygniówka w.).
Altkorn Adolf, czel. kraw., Sykstuska 14.
— Aron, kupiec, Gabrjelówka 5.
— Edward, urz. pryw., Supińskiego 3.
— Emilja, naucz., Traugutta 7.
— Herman, urz. p., Małachowskiego 2.
— Henryk, urz. pryw., Supińskiego 10.
— Ignacy, urz. pryw., Mączna 14.
— Laura, naucz., Traugutta 7.
— Wanda, krawcz., Lwowskich Dzieci 50
Altman Abraham, agent handl., Piekarska 36.
— Akiwa, kupiec, Korzeniowskiego 9.
— Alojzy, funkc. P. K. P., Bilińskich 30.
— Andrzej, emer. P. K. P., Gródecka 127/XVII.
— Aron, czel. ślus., Słoneczna 11.
— Bemion, talmud., Żółkiewska 76.
— Dawid, czel. szewski, Źródlana 16.
— Eisig, kupiec, Grodzickich 11.
— Eljasz, cz. szewski, Lwowska 22.
— Elka, mag. farm., Matejki 8.
— Emanuel, urz. pryw., B. Kingi 4.
— Estera, hafc., Wagowa 5.
— Herman, urz. pryw., Matejki 8.
— Izak, właśc. realn., Nowa 20 (Zamarstynów).
— Karol, mistrz kraw., Łokietka 18.
— Lasar. pom. handl., Nowa 20 (Zamarstynów).
— Leisor, kupiec, Kresowa 6. VIII dz.
— Leon, pom. piek., Żółkiewska 67.
— Lewi, urz. pryw., Bonifratrów 4.
— Majer, czel. rzeź., Lwowska 44.
— Maks, urz., Źródlana 2b.
— Maksymiljan, buchalt., św. Marcina 23
— Rubin, kupiec, św. Marcina 23.
— Rudolf, pom. handl., Serbska 7.
— Samuel, pom. handl., B. Joselewicza 23.
— Samuel, zeg., Gródecka 23.
— Samuel, masz. druk., Graniczna 2.
— Sara, handl., Źródlana 2b.
— Schulim, pom. handl., Żółkiewska 23.
— Szymon, czel. kraw., J. Hermana 30.
— Tobiasz, pom. handl., Źródlana 2b.
— Zygmunt, zast. dyr. Banku pow., Szpitalna 28.
Altschiller Nuchim dr., adw., Sykstuska 14
Altschüler Arnold, przem., Grottgera 6.
— Benedykt, kelner, Ormiańska 16.
— Bronisł., modn., Kochanowskiego 74.
— Eleonora, modn., Kotlarska 12.
— Etka, hafc., Rzeźbiarska 5.
— Ensel, inż., Wilczków 4.
— Hersch, majster szewski, Bema 20.
Altschüler Ida, właśc. sklepu, Nad Jarem 7.
— Ignacy, kelner, B. Kingi 6.
— Izak, szczotkarz, Graniczna 2.
— Izydor. mgr. pr. em. państw., Teatyńska 33.
— Izydor, urz. pryw., Łokietka 10.
— Juda, mistrz piek., Miodowa 9.
— Lazar, mistrz. introlig., Kotlarska 12.
— Mechal, kupiec, Dekerta 24.
— Manes, mistrz. blach., Gródecka 147.
— Markus, czel. piek., Szpitalna 70.
— Markus, kelner, Alembeków 12.
— Moses, mistrz rzeźn., Unji Brzeskiej 7.
— Nachman, m. szewski, Blacharska 21.
— Psachie, mistrz stolarski, Szajnochy 3.
— Roman. inż., Sakramentek 22.
— Rózia. urz. pryw., Kotlarska 12.
— Rózia, krawczyni, Sykstuska 31.
— Sabina, urz. pryw., Miodowa 9.
— Salomon, czel. ślus., Smocza 5.
— Salomon. aptekarz, Sakramentek 22.
— Schulim, kupiec, Jana Sobieskiego 17 (Zniesienie).
— Wilhelm. em. P. K. P.. Nad Jarem 9.
— Wolf, kantor, Panieńska 4.
Altstadt Abraham. talmud., Strzelecka 6.
— Leiser, talmud., Strzelecka 6.
— Marek, pom. handl., B. Joselewicza 21.
— Mendel, czel. tapic., B. Joselewicza 21.
— Meschilim, czel. czapk., Źródlana 16a.
— Meschulin, rzezak ryt.. Strzelecka 6.
Altstock Adolf, inkasent, Króla Jana 9a, (VIII dz.).
— Maurycy. techn. dentyst., Wandy 12.
Altsziler Maks. kelner. Słoneczna 34.
Altura Elka, bieliźniarka, Źródlana 50.
— Hena, krawczyni. Źródlana 50.
Altyński Jan, emer. państw.. Kordeckiego 35.
— Wiaczesław, drukarz, Zamkowa boczna 23a.
— Włodzimierz, urzędn. państw., Zimorowicza 16.
Alweil Calel, szlif. met.. Sieniawska 8a.
— Nuchym, rzeźn., Potockiego 22.
Alzufrom Abraham, ekonom. Kaz. Wielkiego 21.
Amadæ Józef, kelner, Kopernika 43.
— Leon, mistrz szewski, Kościuszki 2.
— Samuel, urz. pryw.. Kościuszki 4.
— Samuel, wł. restaur., Boulardа 3.
Amałowicz Franciszek. emer. państw., Kr. Jadwigi 20.
— Karol, kier. kom.. Paderewskiego 8.
— Marja. naucz., Szumlańskich 10.
Aman Edward, lekarz, Kurkowa 3.
— Helena, urz. państw., Teatyńska 37.
— Izydora, prof. gimn., Stryjska 64.
— Michał dr., lekarz, Kurkowa 3.
Amarant Fanny, urz. pryw., Sakramentek 20.
— Jakób, pom. handl., Kordeckiego 11.
— Meilech, kupiec, Miodowa 1.
— Salomon, kupiec, Miodowa 1.
— Salomon, kupiec. Gródecka 69.
Amarowicz Alina, krawcz., Ormiańska 22.
Amber Abr., dziennik., Kr. Jadwigi 31.
Amborska Helena, krawcz., Tetmajera 3.
Ambos Eljasz, czel. rzeźn., Zamkowa 10.
— Henoch, kupiec, Szaszkiewicza 3.
— Henoch, kupiec, Gazowa 8.
— Jakób, magaz. pryw., Panieńska 26.
— Regina, urz. pryw., Wesoła 14.

Ambros Zygmunt dr., lekarz, pl. Akademicki 1.
Ambroz Mikołaj, emer., Lw. Dzieci 42.
Ambroziewicz Tadeusz, urz. P. K. P., Bema 18.
Ambroziuk Jan, funkc. P. K. P., Grunwaldzka 95.
Amerla Leok., urz. państw., Gródecka 131
— Leon. emer. P. K. P., Gródecka 131.
Ames Moses, mistrz kraw., Kotlarska 5.
Amirowicz Ant., urz. P. P., Potockiego 9.
— Mikołaj, urz. państw., Skarbkowska37.
Amkraut Samuel, urz. pryw., Janowska 4.
Amon Helena, urz. państw., Zadworzańska 23.
— Jadwiga, urz. państw., Zadwórzańska 23.
Amper Pepi, urz. pryw. Strzelecka 5.
Amrugowicz Władysław, urz., Gródecka 127 XVII.
Amsel Ruchla, wsp. realn., Ogrodnicka 19.
Amster Abr., mistrz. kraw., Sieniawska 12.
— Izydor, kupiec, Łyczakowska 4.
— Stanisław, urz. P. K. P., Listopada54a
— Zygmunt, inż., Michała 6.
Amsterdam Henryk, urz. pryw., Domagaliczów 8.
— Leopold, urz. pryw., Łyczakowska 50.
— Marek, mistrz kraw., Kr. Jadwigi 8.
— Paweł, mistrz. kraw., Łyczakowska 50.
Anbauch Agata, pom. rzeźn., Nowej Rzeźni 45.
— Liby, pom. rzeźn., Nowej Rzeźni 45.
Ancman Marjam, krawcz., Alembeków 12.
Ancuta Oswald, pom. handl., Tercjarska 4.
Anczakowski Marjan, emer. P. P., Sygniówka wielka 22.
Andahas Jadwiga, wdowa po lekarzu, Romanowicza 1.
Andahazy Gizela, urz. państw., Karmelicka 4.
— Kaziniera, krawcz., Listopada 34.
— Stanisław, techn. dent., Karmelicka 4.
Ander Abrah., naucz. pryw., Szpitalna 2.
— Izak, litograf. Zamarstynowska 19.
— Majer, kupiec, Za rog. Gródecką 14.
Anderle Ryszard, weter., Arciszewskiego3.
Anderman Feliks, urz. pryw., Bonifratrów 2.
— Józef, kupiec, Krzywa 10.
— Nacbim, kupiec, Bonifratrów 2.
— Peretz dr., adwokat, Kraszewskiego 9.
Anders Jan, ślus. masz., Traugutta 7.
— Jan, funkc. M. K. E., Murarska 38.
— Stanisław, em. państw., Bilińskich 19.
Anderst Edward, wulkanizator. Droga Kulparkowska 25.
Andler Adam, pom. handl., Kalecza 14.
Andraszek Franciszek, emer., Zielona 18.
— Jan, em. państw., Kampiana 7.
— Janina, urz. M. Z. E., Asnyka 7.
Andreasik Andrzej, rob. kraw., Janowska 11a.
— Michał, funkc. szp. powsz. Gołąba 12.
— Michał, wędliniarz, Zyblikiewicza 35.
Andreaszek Katarzyna, krawczyni, Panieńska 6 (Kleparów).
Andrée Aleksandra, urz. P. K. P., Krasickich 5.
— Franciszek, majster wojsk., Urbanowicza 456, Sygmówka w.
Andrejczuk Grzegorz, mistrz ciesielski, Białohorska 68.
— Joanna, krawcz., Sygniówka w. 440.
Andrejczuk Marcin, funkc. poczt., Okrężna 5.
— Marja, urz. bank., Pijarów 28.
Andrejczyn Franciszka, wdowa po litogr., Michała 4.
— Natalja, urz., Michała 4.
— Włodzimierz, rysownik, Michała 4.
Andrejew Grz., kier. druk., Ormiańska 22.
Andrejko Marjan, mistrz szewski, Zyblikiewicza 32.
— Mikołaj, urz. pryw., Senatorska 5, Lewandówka.
— Piotr, pom. handl., Studzienna 4.
Andrejów Jan, funkc. poczt., Olechowskiego 29, Brogdanówka.
Andrejuk Adalbert, mech., Bilińskich 3.
Andres Adam, urz. Izb. sk., Ogrodnicka 22
— Grzegorz, funkc. P. K. P., Kulparkowska 30.
— Marjan, ślus. kol., Miejska 29.
Andreyko Józef, funkc. poczt., Ucięta 17.
Andrijec Grz., woźny, Kleparowska 7a.
Andrijew Mieczysław, urz. skarb., Droga Wulecka 120.
Andrachowicz Roman, czel. ślus., Chocimska 1.
Androchowicz Stefan, czel. ślus., Łyczakowska 1.
— Stefan, ślus. masz., Błotna, Sygniówka.
Andruchowicz Ambroży, dyr. Sem. naucz., Lwow. Dzieci 48.
— Bogdan, mal. kośc., św. Marka 8.
— Edmund, urz., Sobińskiego 8.
— Tadeusz, kier. szk. powsz., Zielona 42.
— Paweł, szofer, Droga Łubieńska 90.
Andruchów Eustachy, monter wodoc., Wojciecha 7.
— Franciszek, m. stol., Kr. Jadwigi 12.
— Mieczysław, funkc. P. K. P., Działyńskich 7.
— Stanisław, maszyn. P. K. P., Gródecka 127/IV.
— Tomasz, funkc. P. K. P., Gródecka 55.
Andrulewicz Feliks, urz. P. P., Sobieskiego 12, Lewandówka.
— Feliks, urz. P. P., Kusłanowicza 248.
Andrus P., czel. kraw., św. Wojciecha 7.
Andrusiak Ludwik, kupiec, Rahozy 5.
— Marja, urz., pl. Strzelecki 6.
— Mikołaj dr., fil.-liter., Grunwaldzka 9.
Andrusieczko Jarosław, urz. pryw., Łyczakowska 84.
— Stanisława, em. naucz., św. Piotra 3.
— Włodzimierz, urz. państw., Piotra 3.
— Zofja, kier. szk. pow., Pijarów 50b.
Andrusięko Marja, urz. państw., pl. Strzelecki 6.
Andrusiewicz Michał, funkc. P. K. P., Bojowa, dom M. K. E.
Andrusikiewicz Stanisław, urz. skarb., Tarnowskiego 69.
Andrusiów Andrzej, urz. P. K. P., Gródecka 127/VI.
— Józef, funkc. M. K. E., Okrężna 29.
— Marjan, mistrz kafl., Kr. Jadwigi 12.
Andruszko Aleksander, czel. stolarski, Wyspiańskiego 10.
— Bronisława, urz. Supińskiego 28.
— Bronisław, urz. M. Z. E., Gródecka127.
— Filip, em. P. K. P., Kordeckiego 16.
— Jan, funkc. ngtu, Źródlana 48.
— Józef, czel. stol., Mickiewicza 22.
— Józef, ślus. P. K. P., Domsa 7.
— Karol, mot. M. K. E., Łamana 19.
Andruszko Karol, funkc. M. K. E., Bojowa, dom M. K. E.
— Paweł, mistrz kraw., Wyspiańskiego 3.
— Piotr, szofer, Bogusławskiego 3.
— Stefan, funkc. mgtu. N. Świat 22.
— Teofil, funkc. P. K. P., Głowackiego48
— Włodzimierz, elektrom., B. Głowackiego 48.
Andruszków Helena, urz. pryw., Polna 11/VII.
— Łukasz, czel. szewski, Kordeckiego 5.
— Teodor, funkc. P. K. P. Polna 17.
Andrusyszyn Zofja, krawcz., Wulecka 8.
Andruszczak Wasyl, stelm., Wandy 1.
Andruszyszyn Mikołaj, em. P. K. P., Teatralna 228.
Andruszczyszyn Włodzimierz, urzędn., Żółkiewska 139.
Andruś Teodor, mistrz kraw., pl. Benedyktyński 2.
Andruiszyn Bazyli, cieśla, Piekarska 91.
— Jan, cieśla, Warneńczyka 4.
— Michał, funkc. P. P., Piekarska 91.
— Włodzimierz, zecer, Kolonja Krzywczycka (wł. dom).
Andrys Karolina, kilim., Sakramentek 8.
— Rudolf, czel. ślus., Kochanowskiego 21.
Andrzejczyk Stanisław, mechanik, Sygniówka wielka 446.
Andrzejowska Jadwiga, urz. państw., Gołąba 11a.
Andrzejowski Jan, urz. państw., Mochnackiego 22.
— Marjan, emer., Chorążczyzny 11a.
Andybór Piotr, szofer, Mickiewicza 6, Źniesienie.
Andykowicz Juljan, funkc. M. Z. E., Kopcowa 6.
Anerbach Selig, urz. pryw., Marcina 26.
— Senker, czel. ślus., Bocznа Źródlana 26.
Angarten Moses, pom. sped., Słoneczna 26.
Angielski Emi, funkc. P. K. P., Gródecka 131/IV.
— Ferdynand, urz. państw., Staroznieśieńska 53.
— Stanisław dr., lekarz Potockiego 30.
Angstreich Abraham, dr. adw., Podlewskiego 6.
— Hersz, kelner, pl. Nowej Rzeźni 49.
— Herman, mistrz kraw., Paderewskiego 15, (VIII dz.).
— Herman, ag. handl., Rappaporta 7b.
— Henia, wł. realn., Podlewskiego 6.
— Rachela, wł. realn., Rejtana 9.
Anhauch Herman, kupiec, Kurkowa 7.
— Simon, czel. stol., Nowa 16, Zamarst.
Anielska Stanisława, naucz., Kurkowa 34.
Anielski Ludwik, funkc. poczt., Białohorska 114.
Aniołowa Aniela, urz. Kuratorjum, Kochanowskiego 45.
Anis Jechel, kuśnierz, Szpitalna 11a.
— Klara, modniarka, Szpitalna 11a.
— Lipa, pom. kuśn., Ormiańska 14.
— Lola, pom. kuśn., Szpitalna 11a.
— Moses, pom. handl., Wodna 4.
— Róża, pom. kraw., Szpitalna 11a.
Anker Izak, pom. handl., Tarnowskiego23
Anklewicz Franc., m. stol., Krupiarska 17.
— Hermina, rob. intr., Kordeckiego 11.
— Izydor, tercjan szk., Weteranów 11.
— Jadwiga, kasjerka, pl. Bema 14.
— Jakób, emer., Krzywa 18.

Anklewicz Kazimierz, czel. szewski, Droga Lubieńska boczna 17a.
— Witold, urz. sąd., Łyczakowska 93.
— Wł., m. kraw., Łyczakowska 93.
Anlich Witold, inż. c., Gipsowa 32.
Anschnitt Ch., wsp. realn., Jachowicza 16.
— Izak, kupiec, Jachowicza 16.
Anselheim Leon, urz. pryw., Sapiehy 7.
Anspach Józefa, emer. państw., Na Błonie 14/4.
— Robert, inż. P. K. P., boczna za rog. Gródecką.
— Rudolf, urz. państw., Na Błonie 14/4.
— Wilhelm, elektrom. P. K. P. Na Błonie 14/4.
Anstadt Samuel, introlig., Jagiellońska 17.
Anster Izrael, urz. pryw., Antoniego 11.
Anstreicher Amelja, urz. pryw., Wagowa7.
— Bernard, urz. pryw., Wagowa 7.
— Karol, pom. handl., Żółkiewska 25.
— Maks, urz. pryw., Korzeniowskiego 9.
— Maurycy, zegarm., Kazimierzowska 4.
— Olga, urz. pryw., Żółkiewska 25.
— Samuel, kupiec, Wagowa 7.
Antas Bolesław, mistrz. kaflarski, Piastów 31, Lewandówka.
Antczak Jan, funkc. państw., Głowińskiego 7.
— Stanisław., fryzjer, Dekerta 22.
Anteil Szymon, przemysł., Skrzyńskiego8.
Antal Leon, urz. pryw., Łokietka 20.
Antkowiak Stan., mal. art., Zamkowa 11.
Antler Maurycy dr., adw., Nabielaka 5.
Antman Golda, krawcz., pl. Smolki 1a.
— Hersz, pom. kraw., Kalecza 18.
— Leisor, czel. szewski, Źródlana 41.
— Majer, kupiec, Magazynowa 309 (VII Dzieln.).
Antoniak Hel., em., Droga Wulecka 142.
— Karolina, kilimk., Rodziewiczównej 8, Kleparów.
— Ludwik, czel. ślus., Krótka 8.
— Semen, czel. stol., Łyczakowska 20.
— Włodzimierz, pom. handl., Droga Wulecka 142.
Antoniewicz Jan, wicepr. Sądu Apel., Hoffmana 22.
— Isak, funkc. P. K. P., Na Błonie 24b.
— Juljan, funkc. PKP., Kętrzyńskiego 7.
— Kazimierz, ofic. zaw. W. P., Wajdowska 6.
— Mikołaj, emer., Ormiańska 13.
Antonik Grzegorz, emer. funkc. Państw., Rynek 37.
— Jan naucz. muzyki, Rynek 37.
— Roman, urz. sądowy, Rynek 37
Antonin Wasyl, czel. szewski, Stefczyka 9, (VIII dz.).
Antoniew Piotr, czel. murarski, Droga Lubieńska boczna 7.
Antoniszyn Jan, podurz. państw., Łącznikowa 5.
— Jan, emer. państw., Kętrzyńskiego 34.
— Józef, czel. masz., Grunwaldzka 7.
— Katarzyna, hafc., Gródecka 99.
— Leon, emer. P. K. P., Droga Lubieńska boczna 7.
— Marja, urz. państw. Kętrzyńskiego 34.
— Olga, krawcz., Droga Lubieńska 7 boczna.
Antoniuk Aleks., emer., B. Dekerta 10.
— Stanisław, podof. W. P., Świętokrzyska 34.
Antoniw Marja, właśc. realn., Wesoła 11a.
Antonowicz Adam, urz. państw., Wyspiańskiego 19.
— Marja, właśc. realn., Rzeczna 1.
— Marja, naucz., Kochanowskiego 43.
Antonowycz Adam instr., Sykstuska 39a.
Antonów Grzegorz, robotnik, Kopalna 7.
— Jarosław, pom. magaz., Bogusławskiego 14.
— Józef, fryzjer, Murarska 21.
— Katarzyna, fryzjerka, Murarska 21.
— Kazimierz, drukarz, Jałowiec 4.
— Maksymiljan, funkc. samorz. miejsk., Krasickich 1.
— Marja, urz. pryw., Dwernickiego 9.
— Michał, prof. gimn., Leuartowicza 11.
— Szymon, emer., Szeptyckich 35.
— Teodor, straganiarz, Dąbrowskiego 5.
Antoniewicz Leonard, litogr., Kasztelańska 9.
Antosz Hel., nakł. druk., Bilczewskiego 5.
— Jan, drukarz, Gródecka 24.
— Stanisław, urz. p., Snopkowska 36.
— Władysław, elektrom., Nadbrzeżna 1.
Antoszewski Marek, urz. M. K. O., Kurkowa 40.
— Wojciech, stolarz, Kleparowska 19.
Antoś Paulina, krawcz., Boczna Bilińskich 13c.
Antulska Antonina, em., Konopnickiej17.
Anweiler Józef, emer. P. P., Ilkiewicza 23.
Apathy Jan, majster P. K. P., Warszawska 19, Lewandówka.
— Marjan, urz. P. K. P., Warszawska 19, Lewandówka.
Apel Adolf, tragarz, Sieniawska 12a.
— Bernard, czel. blach., Zamarstynowska 18.
— Hania, krawcz., Szpitalna 8.
— Malwina, krawcz., Szpitalna 8.
— Zygmunt, urz. P. i T., Potockiego 15a.
Apenheimer Jan, lakiern., Sienkiewicza 10.
Aperman Daw., zarobn., Paderewskiego 10
— Sprince, p. handl., Paderewskiego 10.
— Rudolf, aj. handl., Łyczakowska 19a.
Apfel Helena, urz., Kętrzyńskiego 43.
Apfel r. Schlosser Jakób, naucz. żyd., Marcina 22.
Apfel Józef, urz. pryw., Poniatowskiego10
— Leon, blacharz, Ormiańska 19.
— Marja, urz. Kętrzyńskiego 43.
— Mendel, blacharz, Szeptyckich 25.
— Stanisław, emer., Zadwórzańska 22.
Apfelbaum Albert, urz. pryw., św. Anny 3.
— Berl, urz. pryw., Okólskiego 8.
— Debora, stenotyp., Słoneczna 21.
— Hermina, urz. pryw., Kopernika 14.
— Ignacy, handl., Pl. Kapitulny 3.
— Izak, urz. pryw., Słoneczna 29.
— Izrael, pom. handl., Alembeków 9.
— Izydor, kupiec, Kochanowskiego 21.
— Jakób, p. handl., Zamarstynowska 1.
— Jakób, aptekarz, Skarbkowska 15.
— Kros, elektrom., Alembeków 9.
— Mojżesz, kupiec, Alembeków 9.
— Ozjasz, handl., Jakóba Hermana 15.
— Sala, pom. kraw., Kochanowskiego 21.
— Sara, urz. pryw., Tarnowskiego 8.
— Zygmunt, handl., św. Anny 3.
Apfelberg Mark., kraw., Arciszewskiego 4.
Apfelfeld Leon, pom. stol., Zamarstynów.
Apfelgrün r. Berler Eleonora, kupcowa, Kazimierzowska 47.
Apfelman-Klotz Majer, kupiec, piec, Kona 9.
Apfelmaus Anczel, handlarz, Korzeniowskiego 7.
Apfelmaus Lifschütz Nuchim, kupiec, Korzeniowskiego 5.
Apfelschmidt Oz., keln., Puławskiego 23.
Apfelschnitt Bernard, kelner, Łukasińskiego 4.
— Nachmin, kupiec, Kochanowskiego 22.
Apfelsüss Abraham, funkc., P. i T., Przerwana 4.
— Gitla, urz. P. i T., Przerwana 4.
— Zofja, urz., Kr. Jadwigi 31.
Apil Dawid, pom. handl., Słoneczna 45.
— Feiwel, czel. piek., Słoneczna 45.
— Fryderyk, urz., Słoneczna 45.
Apisdorf Ábr., kand. adw., Kołłątaja 5.
— Amalja, urz. pryw., Kołłątaja 5.
— Basia, krawcz., Panieńska 6.
— Baruch, handl. Szeptyckich 5.
— Estera, urz. pryw., Kołłątaja 5.
— Gizela, naucz., Potockiego 14.
— Herman, pom. fot., Żółkiewska 39.
— Ignacy, urz., samorz., miejsk. Piekarska 17.
— Izak, urz. pryw., Kołłątaja 3.
— Izydor, urz., Kozielniki 169.
— Jakób, drukarz, Kołłątaja 3.
— Jakób, kupiec, Janowska 74.
— Jechiel, aj. handl., K. Boczkowskiego8
— Józef, pośrednik, Szeptyckich 5.
— Marja, mgr. farm., Dekerta 17.
— Markus, urz. pryw., Dekerta 17.
— Maurycy, urz. pr., J. Hermana 24.
— Mojżesz, techn. dent., Szeptyckich 5.
— Ozjasz, kupiec, Wandy 12.
— Regina, hafciarka, Kołłątaja 3.
— Samuel, urz. pryw., Kołłątaja 5.
— Wilhelm, emer., Bart. Głowackiego 9.
— Zygmunt, kupiec, Głowińskiego 27.
Apollo Eljasz, urz. pryw., Supińskiego 25.
Appel Arnold, lakiernik, Lwowska 2a, Zamarstynów.
— Baruch, pom. fryzj., Żółkiewska 149.
— Edwin, kupiec, Zyblikiewicza 23.
— Eljasz, urz. Izby skarb., Piekarska 9.
— Emil, urz. pryw., Mikołaja 20.
— Estera, krawcz., Sykstuska 41.
— Henryk, kupiec, J. Strzemię 11.
Appel-Promiss Izrael, pom. handl., Korzeniowskiego 7.
Appel Leon, kupiec, Jakóba Strzemię 11.
— Marcin, przemysł., Zyblikiewicza 23.
— Pinkas, czel. piek., Korzeniowskiego 7.
— Samarja, urz. P. i T., Na Bajkach 17.
Appelbaum Hersz, krawiec, Tkacka 19, Zamarstynów.
Appelberg Ozjasz, elektrot., Krasickich 20
Appenzeller Adam, apl. adw., Kurkowa 46
— Herman, kupiec, Kołłątaja 1.
— Maksymiljan dr., adw., Kurkowa 46.
Apperman Franciszka, pryw., Kraszewskiego 17.
— Karolina dr., lekarz, Kraszewskiego 17.
— Maurycy, urz. pryw., Łyczakowska 60.
Apfelbaum Izydor, pom. druk., Balonowa 9.
April Cezar, kupiec, Szkarpowa 1.
Apsel Litman, handl. (mleczarz), Mościckiego 37, Kleparów.
Apsel-Sterzer, techn. dent., Gliniańska 17.
Apseld Frydzia, pom. handl., Miodowa 6.
— Majer, aj. handl., Miodowa 6.
Apster Lea, pryw., Krasickich 9.
Apter Bernard, prakt. druk., Panieńska 17

Apter Regina. handlarka, Lwia 7.
— Eljasz. kupiec, Słoneczna 31.
— Hudel. kupcowa, Słoneczna 31.
— Józef, elektrot., Jabłonowskich 24.
— Julja. urz., Panieńska 9.
— Markus. krawiec, Strzelecka 3.
— Mojżesz, czel. mal., Pod Dębem 8.
— Natan. pom. handl., Słoneczna 31.
— Simon. kelner, Panieńska 9.
— Wilhelm, urz. pryw., Panieńska 17.
Aptowitzer Stanisław, inż. chemik, Piłsudskiego 12.
— Wiktor, krawiec, Pilsudskiego 12.
Arabski Bolesław, urz., Boczn. Pijarów 6.
— Franciszek, podof. W. P., Tarnowskiego 57.
— Franciszek, kelner, Łamana 1.
— Józef. kotlarz, Polna 16, Zamarstyn.
Arak Henryk, ślus. PKP., Gródecka 131.
— Leibisch, urz. pryw., Żółkiewska 59.
Arasimowicz Antoni, hutnik, Staro-zniesieńska 5.
Arbaszewski R., funkc. MZE., Marcina 57.
— Rudolf, ur.z D. O. K. VI, Bonifratrów 6.
Arbeit Abraham, przemysł., Józefata 7.
— Abraham Hersch. kupiec, Piastów 8.
Arbeiter Arnold, pom. handl.,Przerwana 4
— Bernard. fryzjer, Żółkiewska 107.
— Hersch, mal. pok., Berka Josel. 10.
— Ire, kufernik, Wodna 5.
— Zygmunt. p. handl., Berka Josel. 10.
Arbes-Kessler. naucz., Żółkiewska 67.
Arbesbauer Antoni, urz., Senatorska 13.
Archsen Abraham, kelner, Supińskiego 7.
Archudowski Wacław, cuk., Kampiana 9.
Arcimowicz Józef, funkc. P. P., Jabłonowskich 11.
Ardan Marja. em. naucz., Wagilewiczów 6.
— Michalina, urz. pryw., Wagilewiczów6.
Ardel Juljusz, dr. lekarz. Kołłątaja 5.
— Kamilla. urz. pryw., Głowińskiego 12.
— Zelig. urz. pryw.. Głowińskiego 12.
Ardelli Antoni. funkc. P. i T., Boczna Częstochowskiej 11.
Arem Herman. kupiec, Kilińskiego 1.
— Hermina dr., doktór chem., Nowa 6.
— Izrael. kupiec, Sobieskiego 45.
Arend Edward, ślusarz, Rycerska 26.
— Adolf, funkc. P. K. P., Gródecka 131.
— Alfred, ślus. P. K. P., Kr. Jadwigi 6.
— Alfred, urz. mgtu, Gródecka 127/XV.
— Czesław, mech. wł. realn., Sygniówka Wielka 455.
— Edward, pom. tok., Rycerska 26.
— Emil, pełn. fabr., Działyńskich 11.
— Filip, rymarz P. K. P., Gródecka 88.
— Franciszek, funkc. PKP., Gródecka131
— Fryderyk, em. urz. P. K. P., Śniadeckich 7.
— Gustaw, emer. P. K. P., Gródecka 131.
— Helena, kupcowa, Szeptyckich 30.
— Henryk, mistrz szewski.
— Jadwiga, krawcz., Gródecka 131.
— Jakób, tapicer, Błotna 461, Sygn.
— Jan, funkc. P. K. P., Arciszewskiego 8.
— Juljan, terminator, Arciszewskiego 8.
— Karol, urz. pryw., Gródecka 127.
— Karol, em. urz. P. K. P., Gródecka 127/VIII.
— Leopold, m. szewski, Piastów 3, Lew.
— Leopold, tokarz, Gródecka 131.
— Natalja, urz., Gródecka 131.

Arend Rudolf, masz. PKP., Działyńskich 11.
— Rudolf, ślus. P. K. P., Gródecka 131.
— Rudolf, dr. lekarz, Kurkowa 11.
— Władysław, ślus. PKP., Kr. Jadwigi 6.
— Zygmunt, mechanik, Gródecka 133.
Arendarczyk Wanda, kupcowa, Łyczakowska 25.
Arendt Aleks., przemysł., Szumlańskich 8.
— Artur, inż.-mech., Bocz. Kingi 4.
— Józef, naucz. tańców, Łyczakowska 4.
— Karol, urz. pryw., Kordeckiego 12.
— Leopold, m. stol., Łyczakowska 4.
— Rudolf, emer. państw., Bocz. Kingi 4.
— Ryszard, radjo-techn., Józefata 6.
— Ryszard, mech., Kr. Leszczyńskiego36
— Wiktor, stol., M.Z.E., Bocz. Stryjska 2
Arfin Samuel, kupiec, Hausnera 7.
Argasiński Karol dr., adw., Zielona 7.
— Stanisław funkc. sam. miejsk., Droga Wulecka 15.
— Tomasz, funkc. sam. miejsk., Droga Wulecka 15.
Arie Aron, urz. pryw., Cechowa 11.
— Mendel. urz. pryw., Dominikańska 4.
Arinsztein Mojż., kup., Zyblikiewicza 7.
Ario Juljan, lakiernik, Lw. Dzieci 16.
Arlean Henryk. arch., Sykstuska 43 B.
Arłamowski Ludwik, funkc. Ubezp. Sp., Kordeckiego 24.
Arłanowiej Feliks, urz. mgtu, Gródecka54.
Armański Ludwik, emer. urz. P. K. P., pl. Akademicki 1.
Armatowa M., naucz., Kochanowskiego53.
Armband Herman, prakt. h., Boimów 5.
— Salomon, krawiec, Boimów 5.
Armbruster Karol, mech., św. Marka 8.
Armoła Jan, podof. W. P., Droga Wulecka koszary.
Arnicki Jan, dyr. Synd. Prz. Naft., Zielona 77.
Arnik Jakób, urz. pryw., Skarbkowska 15.
— Mendel, urz. pryw., Skarbkowska 15.
— Tynia, urz. pryw., Skarbkowska 15.
Arnold Alfred, srebrnik, J. Hermana 8.
— Anna, przemysł., Krasińskiego 11.
— Cecylja, lekarka, Gródecka 34.
— Fichel, wł. realn., Kr. Leszczyńskiego 36.
— Franciszka, kier. szk., Ochronek 6.
— Herman, przemysł., Badenich 5.
— Ignacy, dziennikarz, Boularda 2—4.
— Ignacy, urz., Alembeków 3.
— Izrael, srebrnik, Jakóba Hermana 8.
— Izydor, kupiec, Jakóba Hermana 8.
— Joachim, kupiec, Szkarpowa 1.
— Józef, urz. pryw., Kochanowskiego 78.
— Józef, em. W. P., B. Torosiewicza 1.
— Józef, szof. miejsk.. Bocz. Peltewnej 1.
— Mano, srebrnik, Jakóba Hermana 8.
— Marceli dr., adwok., Kraszewskiego 3.
— Marja, urz. pryw. Krasickich 17.
— Natan, przemysł., Zielona 32.
— Norbert, kupiec, Sobieskiego 39.
— Sami, urz. pryw., Friedrichów 2.
— Wincenty dr., lekarz — em. prymar. szp. powsz., Krasińskich 11.
Arnowicz Izak, czapkarz, Kazimierza Wielkiego 11, Dz. IX.
Aron Aron, urz., Łokietka 6.
— Baruch, art. t. żyd., Żółkiewska 34.
— Bernard, kupiec, Zamojskiego 18.
— Jakób, kuśnierz, Objazd 8, Dz. III.
— Jonasz, kupiec, pl. Strzelecki 10.

Aron Józef, agent handl., Kuszewicza 2.
— Mendel, emer., Gródecka 44.
— Reisla, urz. pryw., Bocz. Kingi 4.
— Rojzla, urz. pryw., Kuszewicza 2.
— Salomon, pom. handl., Objazd 8.
Aroni Jadwiga, urz. P. K. P., Zdrowie 8.
Aronowicz Abraham, Judel, szewc, Tkacka 19, Dz. VIII.
— Mojżesz, drukarz, Graniczna 6A, Zam.
Arseniuk Antoniuk, murarz, Kresowa 9, Kleparów.
— Piotr, murarz, Sieniawska 18.
Art Józef, kupiec, Zamarstynowska 26.
Artech Michalina, szwaczka, św. Wojciecha 6a.
Artel Jakób, stolarz, Jana Sobieskiego Dz. IX, Zniesienie.
— Oskar, mgr. farmacji, Smocza 2.
Artmann Pinkas, urz. pryw., Wolność 9.
Artykowski Józef, stolarz, Rzeczna 2.
Artym Jakób, przemysł., Gródecka 24.
— Jan, pom. rzeźn., Dobrzańskiego 3.
Artymiak Bronisława, urz. P. K. P., św. Marcina 25.
Artymowicz Eljasz, urz. skarb., Sobieskiego 30.
— Karol, emer. Jagiellońska 11.
— Lubina, zakonnica, Potockiego 95.
— Marja, pielęgn., Kulparków, Zakład.
— Stanisław, urz. mgtu, Tarnowskiego 56
Artymowski J., em. urz. PKP., św. Zofji20.
Artynowicz Eljasz, urz. Izby skarb., 29 Listopada 29.
Artzt Adek, urz. radja, Czereśniowa 11.
Arzt Izydor, fryzjer, Graniczna 16, Zam.
— Karol, inż.-chemik, Żółkiewskiego 43.
— Zygmunt, mgr. fram., Kleparowska 12.
Arvay Antonina, emer., Stryjska 4.
— Helena, emer., Jakóba Strzemię 6.
— Klementyna, emer., Stryjska 4.
— Marjan, urz. państw., Zaścianek 15.
Aschenberg Marja, urz. mgtu, Wiśniowieckich 2.
— Stanisław, urz. mgtu, Wiśniowieckich 2.
— Stanisław, urz. P. K. P., Wiśniowieckich 2.
— Włodzimierz, urz. mgtu, Murarska 48.
Aschendorf Józef, drukarz, Kopernika 14.
— Józef, drukarz, Boimów 11.
— Moses, agent handl., Szpitalna 70.
— Srul, literat, Gródecka 22.
Aschengrau Holzer Moses, pom. kraw., Lwowska 50.
Ascher Sawa, urz. pryw., Żółkiewska 73.
Aschkenas Gedale, krawiec, Żółkiewska 21, Zniesienie.
— Gedale, szewc, Łokietka 10.
Aschenase Joel, adw., Żółkiewska 5.
— Maksymiljan, wł. księg., Gołąba 9.
— Perla, wł. realn., Zamkowa 1a.
— Salomon, kupiec, Żółkiewska 151.
Aschkenasy Anna, naucz. pryw., Wronowskich 5.
— Fanny, naucz., Wronowskich 5.
— Fryma, urz. pryw., Kazimierzowska45
Aschkenaze M., p. keln., Żółkiewska 72.
Aschkenazy Adolf, aptek., Trybunalski 1.
— Anny, naucz., Hoffmana 18.
— Aron, blacharz, Graniczna 6a, Zamar.
— Beila, modniarka, Ochronek 6.
— Dawid, prywatny, Ochronek 6.
— Józef, dorożkarz, Wodna 5.
— Józef, urz., Zamojskiego 10.

Aschkenazy Juda, em. urz. pryw., Gen. Iwaszkiewicza 14, Dz. VIII.
— Juda, urz., Słoneczna 55.
— Juljusz dr., adwokat, Akademicka 28.
— Juljusz, aptekarz, 3 Maja 7.
— Lazar, pom. handl., Gen. Iwaszkiewicza 14, Dz. VIII.
— Moses, pom. handl., Podzamcze 15.
Aschner Dawid, krawiec, Źródlana 43.
— Herman, stol., Kr. Leszczyńskiego 22.
Aschpiss Chaskel, czel. fryz., Słowackiego 8, Znies.
Asderball Jakób, szkolnik, Kołłątaja 6.
— Majer, handl., Przerwana 5.
— Sender, handl., Kołłątaja 6.
Aseńko Jan, emer. naucz., Hausnera 15.
Askenazy Henryk, adw., Gliniańska 4.
— Zofja, wł. realn., Jagiellońska 20.
Asler Ludwik, inżynier, Murarska 51.
Aslerów Marja, emer., Lw. Dzieci 15.
Aslanowicz Franc., urz., Kasztelańska 14.
— Stanisława emer., Kulparkowska 32.
Asman Joanna, krawc., pl. Bernardyński 3.
Asmann Anna szwaczka, Supińskiego 20.
Asner Abraham, pom. handl., Miodowa 2.
— Awigder, pom. handl., Łokietka 16.
— Izak, handl., Peltewna 25.
Assman August, emer. P. P., Marcina 9a.
— Emil, naucz. gimn., Kr. Jadwigi 22.
Assmann Edward, wł. realn., Lwowska76.
— Emil, funkc., P. K. P., Lwowska 68, Dz. VIII.
— Feliks, gastronomik, Zadwórzańska 4
— Franciszek, tokarz, Kętrzyńskiego 22.
— Fryderyk, ślusarz, Kętrzyńskiego 22.
— Fryderyk, dr., urz. mgtu, św. Zofji 9.
— Jan, funkc. P. K. P., Konopnickiej 24, Dz. VIII.
— Jan, stelmach, Lwowska 76.
— Janina, naucz. św. Marcina 9 A.
— Jerzy, podof. W. P., Kaspra Boczkowskiego 3.
— Julja, naucz., św. Marcina 9 A.
— Julja, właśc. realn., Lwowska 76.
— Katarzyna, urzęd. prywatna, Król. Jadwigi 22.
— Leopold, kotl. P. K. P., Miejska 18.
— Ludwik, funkc. P. K. P., Aleja M. Focha 52.
— Rudolf, urz. M. Z. E., Stryjska 54.
— Wilhelm, podof. W. P., Kadecka 32.
Ast Cittel, handl. Arciszewskiego 8.
— Efraim, lakiernik, Nadbrzeżna 7.
— Izrael, kupiec, Janowska 8.
— Katarzyna, pielęgn., Kulparków Zakł.
— Nuchim, handl., Arciszewskiego 8.
— Sala, krawcz., Berka Joselewicza 5.
Astanowicz Mieczysław, emer. P. K. P., Kr. Jadwigi 36.
Aster Filip, fryzjer, Zielona 491, Dz. VII.
— Janina, em. naucz., Częstochowska 36.
Astman Edzia, kelnerka, J. Hermana 5.
— Gimpel, pom. handl., św. Marcina 9.
— Henryk, pom. handl., Piesza 4.
— Hudla, pryw., Łyczakowska 58.
— Ida, krawcz., Łyczakowska 58.
— Ignacy, kino-operator, Długosza 33.
— Leon, tokarz, Bart. Głowackiego 22.
— Leon, przedsięb. budowl., Kulparkowska 23.
Salomon, kupiec, Marcina 9.
— Witka, urz. pryw., Krakowski pl. 2.
— Wolf, kupiec, Piesza 4.

Asz Hersch, kupiec, Krakowska 26.
Aszheim Jak., przem., Tarnowskiego 34.
Aszkenaze Efroim, czel. stol., Źródlana 16.
— Maurycy, restaur., Jagielońska 20.
Aszkenazy Anzelm, wł. dóbr, Tarnowskiego 3.
— Dora, prywatna, Głęboka 3.
— Edmund, urz., Małeckiego 10.
— Fryderyk dr., adw., Sykstuska 42.
— Herman, dorożkarz, Nenckiego 6a.
— Jakób, kupiec, Ogrodnicka 38a.
— Marek, inż. mech., Piaskowa 15.
— Natan, inż., Karpińskiego 3.
— Ozjusz, handl., Kotlarska 5.
Asztabski, przemysł., Zyblikiewicza 4.
Ataman Zofja, kawiarka, Boimów 4.
Ataniel Henryk, funkcj., M. Z. E., Piastów 8.
Athenstädt Wilhelm, emer., Mikołaja 19.
Atlas Chaim, szewc, J. Sobieskiego 27, Zniesienie.
— Dawid, kupiec, Wołyńska 18.
— Elias, talmud., Wesoła.
— Eisig, kupiec, Pod Dębem 7.
— Elżbieta, lekarz, Potockiego 24.
— Emil, tapicer, Szpitalna 88.
— Helena, urz. P. i T., Potockiego 24.
— Henryk, lekarz, Kochanowskiego 11a.
— Ignacy urz. Unja Lubelska 11a.
— Irena, naucz., Pełczyńska 7.
— Izak, blacharz, J. Sobieskiego 27.
— Izak, parasolnik, Rynek 12.
— Izrael, handl., Słoneczna 37.
— Izydor, pom. handl., Słoneczna 34.
— Izydor, em. urz., św. Zofji 19.
— Jakób, urz. pryw., Kazimierzowska35.
— Józef dr., adw., Technicka 6.
— Józef, kupiec, Sykstuska 14.
— Juda, kupiec, Wesola 3, Dz. III.
— Juljusz, urz. pryw., Gródecka 23.
— Karol, lekarz, Kochanowskiego 11.
— Nina, wł. realn., H. Jabłonowskiego 33, Dz. IX.
— Paulina, emer.,
— Rozalja, urz. P. i T., Potockiego 24.
— Samuel, handl., Wałowa 31.
— *Wetreich* Selig, urz.. Wolność 9.
— Wolf, kupiec, Słoneczna 72.
— Zygmunt, adwokat, Sykstuska 46.
— Zygmunt, mistrz rzeźn., Dr. Leona Reicha 4. Dz. IX.
Atlass Markus, urz., Clowa 12.
— Rudolf, handl., Asnyka 7.
Atterman Adolf, buchalt., Ormiańska 19.
— Ernestyna, modn., Szkarpowa 9.
Attlass Gusta, pryw., Rynek 16.
Attschüller Boruch, kuśn., Kopernika 15a.
Andreasik J., funkcj. MZE., Bułgarska 3.
Auerbach Adolf, kupiec, Janowska 26.
— Adolf, kupiec, Rynek 20.
— Bernard, pom. handl., Na Bajkach 6.
— Dawid, urz., Jabłonowskich 34.
— *Schächter* D., handl., Sienkiewicza 4.
— Dora, bufetowa, Goldmana 23.
— Emanuel, em. urz. Izby skarb., Friedrichów 2.
— Emanuel, handl., Łyczakowska 84.
— Herman, asyst. U. J. K., M. Konopnickiej 6.
— Irena, urz. pryw., Domagaliczów 7.
— Izrael, urz. pryw., Wolność 9.
— Izydor, kupiec, Zyblikiewicza 44.
— Izydor, kupiec, św. Zofji 54A.
— Jerzy, urz. pryw., Starozakonna

Auerbach Jerzy, urz. pryw., Tkacka 29, Dz. III.
— Jetti, kupcowa, Bernsteina 18.
— Józef, kand. adwok., Janowska 26.
— Józef, handl., Teodora 3.
— Leopold. fryzjer, Teodora 3.
— Maks, kupiec, Kalecza 8.
— Marek, urz., Kubasiewicza 9.
— Marjan, prof. g., Kochanowskiego 91.
— Maurycy, kand. adw.,
— Mechel, przem., Szpitalna 68.
— Moses, kuśnierz, Nowa 5, Zamarstanów.
— Oskar, dr., adw., kupiec, Rynek 20.
— Ozjasz, inż., Bernsteina 18.
— Pinkas, kupiec, Król. Jadwigi 19.
— Rachel, dziennikarz, św. Marcina 26.
— Salomea, mundant., Król. Jadwigi 16.
— Salomon, kupiec, Rynek 17.
— Sara, krawcz., Nenckiego 6a.
— Selig, handl., Gródecka 43.
— Sender. szkolnik, Szpitalna 18.
— Wolf, naucz. żyd., Pod Dębem 24.
— Wolf, kupiec, Król. Jadwigi 19.
Auerhan Szym., emer. urz., Kotlarska 10.
Aufpasser Bernard, handl., Przerwana 4.
— Jakób, czel. blacharski, Przerwana 4.
— Rachela, handl., Teodora 12a.
— Tonka, hafciarka, Teodora 12a.
Aufschauer Rubin, emer., Domsa 16.
Aufseher Ozjasz, mal., Zamarstynowska 23.
Aug Józef, blacharz, Bernsteina 3.
— Nechemje, m. blach., Bernsteina 3.
— Sara, kelnerka, Kościuszki 4.
Augarten Aron, elektr.-monter, Kuszewicza 4.
— Juljusz, urz. gm. żyd., Kołłątaja 1.
— Lola, pryw., Podzamcze 4.
— Mendel, czel. piek., Kuszewicza 4.
Augenblick Maksym., inż., Bernsteina 9.
Augenbraun Ida, krawcz., Kotlarska 10.
Augenstern Karol, apt., Jagiellońska 4.
Augstreh Majer, krawiec, Boimów 18.
Augstreich Maksymiljan, dyr. garbarni, Friedrichów 5.
August Ellyn, krawiec, pl. Krakowski 22.
— Majer, pom. piek., św. Piotra 7.
— Mozes, krawiec, św. Piotra 7.
— Salomon, czel. kraw., Sobieskiego 27. Zniesienie.
— Simon, krawiec, Ruska 4.
Augustak Jan, em. dyr. gimn., Kleinowska 3.
Augustyn Agata, wł. realn., Teatralna 59 Sygniówka.
— Andrzej, funkcj., Długosza 7.
— Artur, urz. P. K. P., Zadwórzańska 57.
— Bronisława, hafciarka, Hausnera 14.
— Emilja, kupiec, Rutowskiego 7.
— Emilja, emer., Leśna 11a.
— Józef, funkcj. P.K.P., Nabielaka 16.
— Marja, naucz. pryw., Rutowskiego 7.
— Stanisław, pom. lek., Tarnowskiego 104.
— Stanisław, urz. P. K. P., Teatralna 53, dz. VII.
— Tadeusz, urz. kurat, szk., Warneńczyka 24.
— Tadeusz, urz. P. i T., Leśna 11a.
— Władysław, urz. Tarnowskiego 22.
Augustynek Józef, przemysłowiec, Łyczakowska 88.

Augustyniak Antoni, funkcj. P. K. P., L. Sapiehy 49.
— Bronisław, malarz pok., Leona Sapiechy 49.
— Jan, kond. M. Z. E., 29 Listopada 5.
Augustynowicz Adam, urz., Kopernika 29.
— Anastazja, emer., Ormiańska 12.
— Władysław, urz. P.K.P., Gródecka 127
Auhauch Oskar, przem., Grochowska 68.
Aulich Artur. urz. p., Żyblikiewicza 41.
— Paulina, emer., Dunin Borkowskich 2.
Aumeldung Salom., kup., Gliniańska 10a.
Aumer Aniela, wł. realn., Stawowa 10.
— Antonina, modniarka, Stawowa 10.
Auschusman Falik, ślusarz, Stawowa 1.
— Jakób, handl., Stawowa 1.
— Józef. handl., Stawowa 1.
Auselheim Otylja, urz. pryw., L. Sapiehy7.
Asstein Dora, emer., Janowska 26.
Austein Józef, elektrotechn., Traugutta 4.
Ausstein Leon, kelner, Krzywczyce 355.
— Leon, wojażer, św. Anny 9.
— Uszer, kupiec, Kamińskiego 6.
— Wolf, złotnik, Janowska 26.
— Maks, płatniczy, Zielona 56.
Austein Ozias, urz. pryw., Gródecka 42.
Auster Abisch, handl., Słoneczna 10.
— Abraham, m. blach., Weteranów 8.
— Abraham, urz. pryw., Słoneczna 23.
— Efroim, kupiec, Nenckiego 6.
— Feiwel, kupiec, Nenckiego 6.
— Gustaw, elektromont., Lw. Dzieci 5.
— Henryk dr., adwokat, Batorego 34.
— Jakób, piekarz, Wesoła 7.
— Josel, czel. piek., Lw. Dzieci 5.
— Leopold, elektromonter, Lw. Dzieci 5.
— Maurycy, m. stolarski, Weteranów 8.
— Maurycy, elektrotechn., Pilnikarska 4.
Auster Meilech, handl., Żółkiewska 74.
— Mojżesz, urz. pryw., Rappaporta 31.
— Natan, urz., Antoniego 11.
— Oziasz, kupiec, Bocz. Źródlana.
— Salomon, handl., Źródlana 51.
— Salomon, handl., Weteranów 8.
— Salomon, kupiec, Jagiellońska 7.
— Simon, naucz. żyd., Zamkowa 11.
— Szmarje, piekarz, Piekarska 4.
— Zygmunt, malarz, Weteranów 8.
— Zofja, wytw. dyw., Batorego 34.
— Zygmunt, drukarz, Pilnikarska 4.
Austreicher Józef, handlarz, Berka Joselowicza 22.
— Maurycy, handl., Berka Joselowicza 22.
— Wilhelm, handl., B. Joselewicza 22.
Ausübel Hersch, koletnik, Żółkiewska 73.
— Zygmunt, kupiec, pl. Marji Śnieżnej 3.
Autman Herman, kupiec, Jachowicza 15.
Awdiejew Teodor, funkcj. M. K. E., Sygniówka Wielka 513.
Awem Erwin, urz. pryw., Ujejskiego 8.
Awerbach Alfred, urz. samorz. miejsk., Ochronek 10.
— Eliasz, urz. bank., Krakowska 34.
— Juda, artysta, Krakowska 34.
— Józef, apl. adw., Ochronek 10.
— Zofja, urz. pryw., Ochronek 10.
Awigdor Chaim, podłewacz luster, Łazarza 9.
— Rifka, naucz., Źródlana 2b.
— Szewech, talmud., Źródlana 2b.
Awin Abraham, m. rzeźn., Szeptyckich 21
— Arnold, muz.-skrzyp., Kuszewicza 12.
— Benjamin, kupiec, Stroma 3.
— Chaim, szofer, Kuszewicza 12.
Awin Dawid, kupiec, Graniczna 2, Zamarstynów.
Awin Filip, elektromech., Szeptyckich 21.
— Herman, handl., Wałowa 25.
— Helena, urz. pryw., Kuszewicza 12.
— Jakób, kand. adw., Łyczakowska 24.
— Jakób, kupiec, J. Hermana 11.
— Jakób, kupiec, Panieńska 9.
— Jechil, kupiec, Zimorowicza 10.
— Józef, inż. pryw., Pełczyńska 37.
— Klara, urz. pryw.. Kuszewicza 12.
— Teofil, kupiec, Żółkiewska 43.
— Zygmunt, szczotkarz, Kotlarska 6.
Awner Adela, emer., św. Marcina 14A.
— Ernestyna, krawcz., św. Marcina 14A.
Awran Genia, handl., Żółkiewska 48.
— Dola, handl., Żółkiewska 48.
Axelbrad Ernestyna, współwłaśc. młyna, Żółkiewska 90.
— Helena, współwł. ml., Żółkiewska 90.
— Herman, współwł. ml., Żółkiewska 88.
— Mendel, urz. P. K. P., Niemcewicza 24.
— Samuel, ślusarz, Rybia 5.
Axer Maurycy dr., adwokat, Fredry4 A.
— Otto, artysta-malarz, Kołłątaja 3.
Axmann Jan, emer. P. K. P., Na Błonie14.
Axman Józef, urz., Na Błonie 14.
Azderbal Pinkas, urz., Wolność 3.
Azderban Herman, handl., Miodowa 10.
— Joel, inż. cyw., Wesoła 7.
— Julek, urz., Miodowa 10.
— Juljusz, urz. pryw., św. Anny 5.
— Mieczysław, urz., Zielona 52.
— Osias, kupiec, Miodowa 10.
Azio Jan, funkcj., P. K. P. Gipsowa 4.
Azjan Franc., funkcj., Zielona Górna b. nr.
— Michał, funkcj., Podwale 6A.
Aznyk Chaim, handl., Panieńska 15.

B

Baar Abraham, pom. handl., Kazimierzowska 45.
— Abraham, pom. handl., Gródecka 16.
— Izaak, pom. handl., Boczna Źródlana.
— Helena dr., filozof., Kochanowskiego 3
— Mala, krawcz., Królowej Jadwigi 20.
— Markus, kupiec, Warszawska 1, dz. IX
— Rozalja, emer. naucz., Grunwaldzka 3. dz. VI.
— Samuel, pom. handl., Źródlana 37.
Babaczek Ant., czel. mas., św. Marcina 47.
— Henryk, mistrz mas., św. Marcina 47.
— Ludwik, mistrz rzeźn., Tkacka 21, Zamarstynów.
Babad Izaak, talmudysta, Smocza 5.
— Rubin, rabin, Miodowa 5.
— Samuel, księgarz, Jachowicza 18.
— Schepsel, urz. pryw., Słoneczna 11a.
Babak Tadeusz, inż. P. K. P., Wyspiańskiego 19.
Babała Eljasz, elektrom., Żółkiewska 125.
— Gabrjel, rob. młyn., Żółkiewska 125.
Babath Leon, em. ofic. W. P., Łyczakowska 70.
Babczyniecka Balcia, handl., Kotlarska 14.
— Beila, handl., Podlewskiego 4.
Babczyński Karol, grawer-rytownik, Krasińskiego 19.
Babczyński Roman, doz. więz., Batorego 3 a.
— Stanisław, funkcj. mgtu, Gródecka 92.
Babczyszyn Jan, em. państw., Zdrowia 12.
Babecka Marja, krawcz., Sokoła 1.
Babecki Jan, mal. pok., Zielona 58.
— Karol, em. doz. więz., Zielona 58.
— Stefan, złotnik, Hausnera 15.
Babel Eugenja, urz. pryw., św. Teresy 18.
Babel-Fransberg Franciszek, sędzia, Akademicka 11.
Babel Gustaw, urz. państw., Zadwórzańska 22.
— Hugo, emer., Zadwórzańska 22.
— Karol, emer. sędzia, św. Teresy 18.
— Władysław, apl. sąd., św. Teresy 18.
Babeluk Iwan, czel. wędl., Piastów 6.
Babiak Emiljan, woźny samorz. miejsk. Ossolińskich 3.
— Jan, prof. sem., Obrona Dworca 26.
— Jan, fryzjer, Hetmańska 3.
— Józef, elektromonter, B. Dekerta 4.
— Paweł, introl., Rzeźbiarska 5.
— Zofja, urz., Nowy Świat 4.
Babiarz Edward, technik budowlany, Stebelińskich 32.
— Jan, mech., Stebelińskich 32.
— Stan., murarz, B. Drogi Lubieńskiej 2.
Babiasz Elżbieta, kupcowa, Świętokrzyska 53.
— Jakób, pom. druk., Równa 10, dz. IX.
— Jan, cieśla, Stebelińskich 32.
— Tomasz, funkcj. M. K. E., Sygniówka Mała 432.
Babij Aleks., urz. pryw., Żółkiewska 73.
— Antoni, ślusarz P. K. P., Droga Lubieńska 29.
— Ferdynand, majster P. K. P., Gródecka 127, br. I.
— Jan, prof. gimn., św. Piotra 19a. dz.IV.
— Jan, czel. tapic., Stryjska 22.
— Kazimierz, urz. Izby skarb., Orląt 7.
— Marja, krawcz., Kętrzyńskiego 11.
— Michał, murarz, Głowińskiego 25.
— Michał dr., adw., Leona Sapiehy 65.
— Stanisław, mech. autom., Szewczenki 9 Lewandówka.
— Teodor, emer., Bema 9, dziel. II.
— Władysław, funkcj. poczt., Kętrzyńskiego 11.
— Włodzimierz dr., dentysta, Grunwaldzka 10, dz. VI.
— Wojciech, emer., Kordeckiego 32.
Babijczuk Emilja, rent., kr. Jadwigi 22.
— Franciszek, elektr., Zamarstynowska3.
— Józef, tokarz, Zborowskich 3.





FABRYKA W CHEŁMKU.

SKLEPY W NIŻEJ PODANYCH MIASTACH:

ANDRYCHÓW, Mickiewicza 105.
BIAŁYSTOK, Sienkiewicza 27.
Kościuszki 26.
BYDGOSZCZ, Pl. Teatralny 3,
Podgórna.
BRZEŚĆ n./B., 3-go Maja 24.
BIELSKO, Jagiellońska 10.
CZĘSTOCHOWA, N. M. Panny 27.
Narutowicza.
CHOJNICE, Rynek 17.
DROHOBYCZ, Rynek 25.
GRODNO, Dominikańska 14.
GDYNIA, Starowiejska 33.
GRUDZIĄDZ, Rynek 1/2.
GNIEZNO, Chrobrego 39.
CHEŁMEK.
CHEŁMNO, Rynek 7.
INOWROCŁAW, Król. Jadwigi 31.
JAROSŁAW Słowackiego 1.
JAWORZNO, Rynek.
JAROCIN, Rynek 19.
KRAKÓW, Florjańska 28.
Prądnik Czerwony.
KATOWICE, 3-go Maja 3.
KOŁOMYJA, Rynek 39.
KALISZ, Piłsudskiego 35.
KRÓL. HUTA, Wolności 30.
KOWEL, Warszawska 55.
ŁÓDŹ, Piotrkowska 87 i 4.
LUBLIN, Krakowskie Przedm. 40.
1-go Maja 22.
LWÓW, ul. Legjonów 29, Tel. 83-81.
LESZNO, Dworcowa 6.
ŁUCK, Jagiellońska 93.
NOWY SĄCZ, Jagiellońska 15.
OŚWIĘCIM, Rynek 18.
OSTRÓW, Rynek 22.
PIOTRKÓW TRYB., R. Trybunalski 4.
PRZEMYŚL, Plac na Bramie 8.
PSZCZYNA, Mickiewicza 28.
POZNAŃ, Plac Wolności, R. Wilda.
RADOM, Żeromskiego 17.
RÓWNE, 3-go Maja 81.
RZESZÓW, 3-go Maja 3.
RYBNIK, Sobieskiego 7.
SIEMIANOWICE, Hutnicza 6.
STANISŁAWÓW, Karpińskiego 20.
STRYJ, Rynek 4.
SKOCZÓW, Bielska 14.
ŚWIĘTOCHŁOWICE, Bytomska 7.
TARNÓW, Krakowska 11.
TARNOPOL, Mickiewicza 35.
TRZEBINIA, Rynek.
TORUŃ, Rynek 36.
TCZEW, Rynek 1/3.
TARN. GÓRY, Krakowska 3.
TORUŃ, Mokra.
WARSZAWA, Marszałkowska 137.
Nalewki 14.
Chłodna 39.
Radzymińska 53.
Stare Miasto 29.
Targowa 66.
WILNO, Wielka 10, Mickiewicza 31.
WEJHEROWO, Sobieskiego 8.
WŁOCŁAWEK, 3-go Maja 33.
WADOWICE, 3-go Maja 2.
ZAWIERCIE, Marszałkowska 12.
ŻYWIEC, Kościuszki 198.
ŻORY, Rynek 21.

185

Babijczuk Marcin, mech., Zielona 491.
— Michał, mont. M.Z.E., Żółkiewska 143.
Babin Klementyna, fryzjerka, Jabłonowskich 18.
Babirecki Jan, czel. piek., Adamowa 3.
— Kazimierz, urz., Ossolińskich 11.
— Romuald, techn. dent., Ossolińskich 11.
Bablak Jan, przem., Pełczyńska 20.
— Michał, laborant, Szajnochy 3.
— Wasyl, kupiec, Dwernickiego 30.
— Wasyl, szofer, Wulka Panieńska 73.
Baloń Wanda, prof. gimn., Gołąba 6.
Babski Bolesław, post. P. P., Kazimierzowska 30.
— Jan, tech. bud., Dunin Borkowskich 5.
Babich Bazyli, czel. stol., Ochronek 5.
— Marjan, mont. inst., Ochronek 5.
Babuska Tadeusz, kraw., Łyczakowska 31.
Babyn Nakryn, prof. gimn., Zamkowa 16.
— Mikołaj, prof. gimn., Sykstuska 64.
— Pawel, urz. państw., Zamkowa 16.
Bac Mikolaj, funkcj. mgtu, Bilińskich 16.
— Włodzimierz, czel. intr., Kraszewskiego 23.
— Tomasz, strażnik M. Z. W., Kraszewskiego 23.
Bach Abraham, handl., Kordeckiego 7.
— Abraham, kupiec, Hetmańska 22.
— Amalja, rent., Czackiego 6.
— Bronia, handl., Kordeckiego 7.
— Chaja, krawcz., św, Michała 1.
— Dawid, portjer, B. Joselewicza 6.
— Gerschon, czel. stol., J. Hermana 28.
— Henryk, kupiec, Ruska 18.
— Izydor, księgowy, Hetmańska ż2.
— Izydor, kupiec, Kochanowskiego 21.
— Józef dr., adwokat, Wulecka 6.
— Henryk, jubiler, Żółkiewska 72.
— Maks, rzeźnik, Żółkiewska 72.
— Ozjasz, pom, handl., Kordeckiego 7.
— Rubin, handl., Alembeków 9.
— Samuel, kupiec, Kazimierzowska 37.
— Seimoel, handl., Arciszewskiego 8.
— Władysław, kowal, Pełczyńska 2.
— Wolf, kupiec, Szeptyckich 34.
— Zygfryd dr., agronom, Wulecka 6.
Bachański Stanisław, urz. Sem. miejsk., Zborowskich 1.
Bachewicz Antoni, podof. W. P., Klepparowska 24.
Bachłaj Jan, pom. kaw., Strażacka 1.
Bachman Bernard, handl., Weteranów 2.
— Ernest, inż., pl. św. Jura 7.
— Franc., monter, Wulka Panieńska 20.
— Franciszek, urz. pryw., Kozielnicka 2.
— Jan, techn. drog., Rzeźbiarska 5.
— Mieczysław, cukiern., Słowackiego 8, dz. V.
— Petronela, rent., Jabłonowskich 18.
— Ryszard, inż. lasowy, Piekarska 24.
— Stanisław, ogr., Wulka Panieńska 20.
— Alfred, urz., Kochanowskiego 23.
— Jan, kond. P. K. P., Murarska 38.
— Franciszek, monter, Rycerska 39.
— Ludwik, ślusarz, Kordeckiego 30.
— Seweryn, urz. M.K.O., Tarnowskiego 16
Bachmiński Kazimierz, urz. państw., Gdańska 16
Bachowska Rozalja, rent., Teatyńska 8.
Bachowski Jan, kond. P.K.P., Na Błonie 8.
— Józef, agent handl., Zielona 96.
Bachów Jan, urz. P.K.P., Śniadeckich 5.
Bachryj Jan, ślus. P.K.P., Strzelecka 4a.
Bachstütz Abraham, ślus., Kotlarska 3.
— Edmund, pom. handl., 3 Maja 17, dz. V.
— Faustyn, malarz, Krótka 13, dz. VIII.
— Herman, fryzjer, Kotlarska 3.
— Józef, handl., Słoneczna 59.
— Karol, pom. ślus., Kotlarska 3.
— Mozes, malarz, Pod Dębem 22.
— Samuel, czel. ś1., Kołłątaja 11, dz. V.
Bachus Adolf, kupiec, Piastów 23.
— Józef, emer. państw., Krótka 2, dz. II.
— Józef, restaur., św. Marcina 17.
— Leopold. pom. handl., Rynek 12.
— Majer, restaur., Żółkiewska 23.
Bacief Józef, mistrz kowal., Kresowa 5.
Backfein Dora, fryzjer., L. Sapiehy 85.
— Juljusz, fryzjer, Ormiańska 17.
— Juljusz, kupiec, Nowy Świat 18.
Backtrog B., elektr., pl. Bernardyński 17.
— Fryderyka, urz. pryw., Łyczakowska4.
— Izydor, zegarm., Arciszewskiego 8.
Backtrug Fryderyka, urz., Halicka 10.
— Józef, zegarm., Halicka 10.
— Zofja, urz., Halicka 10.
— Zygmunt, lekarz, Halicka 10.
Bacyk Mikolaj, sekwestr. skarb., B. Kulparkowskiej 8.
Bacz Franciszek, strażak, Podwale 6a.
— K., funkc. P.K.P., Kętrzyńskiego 37.
— M., prac. P.K.P., Chmielowskiego 11a.
— Rozalja, eksp., Częstochowska 9.
Baczański Jan, urz., Stryjska 68.
— Michał, funkc. mgtu, Stryjska 68.
Baczes Bina, kupcowa, Krakowska 14.
— Hersch, kupiec, Furmańska 6.
— Joachim, adw., Łozińskiego 9.
— Juda, handl., Pełtewna 5.
— Marjan, urz. bank., Gliniańska 15.
— Maurycy, dr. adw., Łozińskiego 9.
— Mozes, rent., Pełtewna 5.
— Rozyna, wł. realn., Gródecka 24.
— Rubin, mistrz ślus., Słoneczna 41.
— Salomea, modniarka. Bernsteina 3.
— Wilh. dr., sędz., B.Kętrzyńskiego 10.
Baczewicz Józefa, krawcz., Wołyńska 10.
Baczewska Gabrjela, wdowa, Rynek 31.
Baczewski Adam, przem., Rynek 31.
— Stefan, przem., Pełczyńska 35.
Baczmaha B., czel. kraw., Gliniańska 19.
— Michał, czel. szewski, Pełtewna 7.
Baczmalja Stefan, ag. handl., Hoffmana 28.
Baczmański Franc., mur., Pełtewna 45.
— Józef, funkc. poczt., Kordeckiego 45b.
— Marjan, murarz, Pełtewna 45.
— Michał, ślus., Sieniawska 11a.
— Roman, czel. rzeź., Lwowska 20, Klep.
— Władysław, malarz, Pełtewna 45.
Baczocha Jan, stolarz, Zyblikiewicza 43.
Baczun Andrzej, szewc, Szewczenki 32, dz. IX.
— Stanisław, szofer, Źródlana 2a.
Baczyńska Anna urz. mgtu, Grochowska 9.
— Anna, inż. mgtu, Grochowska 9.
— Arcydemja, urz. pryw., Grochowska 9.
— Henryka, naucz., Kurkowa 25.
— Józefa, rent., Panieńska 11a.
— Łucja, rent., Pijarów 15.
— Marja, prof. gimn., Teatyńska 33.
— Marja, rent., św. Józefa 2.
— Seweryna. rent., Kurkowa 25.
— Zofja, pom. kraw., Szewczenki 36a. dz. IX.
Baczyński Adam, emer., Teatyńska 33.
— Adam, urz. Banku Pol., Asnyka 10.
— Aleks., urz. P.K.P., Warszawska 87.
— Bronisław, czel. ślus., Gródecka 2.
— Jan, em. of. ar. austrj., Grecka 2.
— Józef, kier. w. stol., Zborowskich 14.
— Józef, wł. dóbr, Łozińskiego 4.
— Józef, kupiec, Gołuchowskich 1.
— Józef, szofer, Poprzeczna, Dom Stopińskiego, dz. IX.
— Karol, przod. P. P., Panieńska 39.
— Karol, em. of. W. P., Ochronek 11a.
— Leopold, murarz, Łyczakowska 4.
— Ludwik, emer., Sodowa 6.
— Marjan, przem., Zborowskich 14.
— Michał, urz. państw., poseł, Żółkiewska 139, dz. IX.
— Michał, stolarz, Spadzista 1.
— Michał, ślusarz, Gródecka 131.
— Michał, dyr. PKO., 3 Maja 9, dz. V.
— Mikołaj, prac. PKP., Lw. Dzieci 6.
— Roman, urz. pryw., Szeptyckich 40.
— Roman, urz. mgtu, Kurkowa 25.
— Rudolf, urz. państw., Rutowskiego 13.
— Stanisław, portjer, Jałowiec 10.
— Stanisław, urz. państw., Kurkowa 27.
— Stanisław, intr., Szewczenki 11, Lew.
— Wincenty, pom handl., Gródecka 131.
— Władysław, przem., Asnyka 10.
— Władysław, przem., Zamkowa 8.
— Włodzim., adj. polit., Teatyńska 31.
— Włodz., urz. państw., Supińskiego 19.
— Wojciech, mistrz wędl., Stawowa 25.
Bad Hirsch, emer., Sakramentek 32.
Badak Andrzej, urz. p., Kętrzyńskiego 58.
Badawika Jan, st. asyst. pol., Japońska 8.
Badecka Stanisł., rent., Ostrolęcka 17.
— Teofila, rent., Gliniańska 6.
Badecki Karol dr., wicedyr. arch. lwowsk. Kurkowa 55.
Badeni Henryk, kapłan, Rutowskiego 5.
— Stanisław, wł. dóbr, 3 Maja 6, dz. V.
— Marja, wł. dóbr, 3 Maja 6, dz. V.
Badeński Szczepan, urz., Głowińskiego 17.
Bader Aleksander, inż., Bonifratrów 6.
— Berl, złotnik, Wagowa 9.
— Estera, naucz. pryw., Pilnikarska 3.
— Izydor, krawiec, Słoneczna 31.
— Joachim, kupiec, Bema 10.
— Juljusz, czel. złotn., Wagowa 9.
— Marja, urz. pryw., Kopernika 7.
— Maurycy, szewc. Boczna 16, dz. IX

Inż. A. Scharf FOTOGRAFICZNE APARATY i PRZYBORY W WIELKIM WYBORZE.
BUDOWA APARATÓW DO POWIĘKSZEŃ DO DZIENNEGO I SZTUCZNEGO ŚWIATŁA.
383

Bader Mieczysław, dyr. „Polsotu", Ziemialkowskiego 8.
— Mina, modniarka, Wagowa 9.
Badełek Stefanja, wł. realn., Potockiego 4.
Badian Chaim, urz. pryw., Zielona 29.
— Chajka, modniarka, Zielona 29.
— Izaak, urz. pryw., Żółkiewska 96.
— Jan, naucz. gimn., Snopkowska 39.
— Józef, zarz. szp. żyd., Szpitalna 31.
— Hersz, pośrednik, Słoneczna 27.
— Maks, urz. pryw., Kochanowskiego 30.
— Marja, urz. pryw., Asnyka 5.
— Mendel, urz. pryw., Nowy Świat 15.
— Mozes, konwoj., Kazimierzowska 21.
— Wolf, kupiec, Głęboka 1.
— Zdzisław, dyr. Synd. zboż., B. Chrobrego 10.
Badin Nechemia, artystka, Legjonów 5.
Badiner Bernard, kraw., Kamińskiego 6.
— Franciszek, kraw., Kochanowskiego 2.
— Salomon, kraw., Źródlana 37.
Badio Jan, woź. sąd., Zyblikiewicza 52.
Badiuk Jan, wędlin., Galla 10, Kleparów.
Badjan Grzegorz, inż., dyr., św. Teresy 28.
— Marja, naucz., św. Teresy 28.
— Ozjasz, urz. pryw., Grottgera 6.
Badluk Michał, naucz., Ruska 12.
Badner Estera, restaurat., Janowska 12.
— Hersch, kand. adw., Kotlarska 14.
— Jakób, urz. pryw., Kotlarska 14.
— Gedale, rzeźnik, Sobieskiego 33.
— Lipe, rzeźnik, Sobieskiego 23, Znies.
— Moses, kupiec, Kotlarska 14.
— Nachman, kupiec, Słoneczna 23.
— Pinkas, urz. pryw., Łokietka 6.
— Salomon, czapkarz, B. Głowackiego 9.
— Salomon, pom. kuśn., B. Głowackiego 9
— Saul, kupiec, B. Joselewicza 16.
Badowicz Walerja, hafc., Konopnickiej 18.
Badowski Jan, złotnik, Bourlarda 2—4.
Badrzyrowski Jan, st. urz. poczt., Limanowskiego 12, Kleparów.
Badykuła Michał, urz. pr., Zacharjewicza3
Badzioch Julja, wł. realn., Rzeczna 30.
Bagar E., urz. DOKP, Łyczakowska 134a.
Bager Helena, urz., Obozowa 4.
— Jadwiga, urz., Obozowa 4.
— Marja, urz. państw., Obozowa 4.
Bagieńska Leont., emer., Gródecka 50.
Bagieński Jan, prof. Pol., Chorążczyzny24
Bagińska Kaz., wł. realn., Ponińskiego 31.
Bagiński Franc., kup., Pańska 6, Klepar.
— Władysław, czel. rzeźn., 3 Maja 47.
Bagnowska Stan., urz. mgtu, Gródecka131
— Marja, urz. poczt., Piaskowa 25.
Bagnowski Stefan, urz., Zamojskiego 9.
Bahlaj Karol, emer., Bilczewskiego 4.
Bahr Marcin, aj. han., Zamarstynowska 3.
— Netty dr., lek., Zamarstynowska 3.
— Władysław, urz., Świętokrzyska 14.
Bahrijczuk Stef., śl. PKP., Piekarska 39.
Bahrynowski Tadeusz, ślus., Potockiego 2.
Bahyrycz Ant., mag. PKP., Na Błonie 14a.
— Franc., ślus., Sobieskiego 16a, Lewandówka.
— Marjan, woźny DOK. VI, Kasprowicza 3, Kleparów.
— Stanisława, b. naucz., Na Błonie 14.
Bailit Fenis, czel. kraw., Ormiańska 2.
Bajcar Marja, wł. realn, Leśna 3, Lewand.
— Michał, rolnik, 3 Maja 59, Lewand.
Bajczuk Marja, krawcz., Sucha 9, Znies.
Bajda Kazimiera, kasj., Zdrowie 3.
— Łukasz, pal. kol., Świętokrzyska 45.
— Michał, prac. telef., Urbanowicza 441.
— Mirosław, tel. PKP., Gródecka 131.
— Stanisław, czel. szew., Ogrodowa 745.
Bajdała Iwan, rolnik, Szeptyckich 35.
Bajdowa J., gosp., Kochanowskiego 15a.
Bajeches Chune, fryzjer, Trybunalska 14.
Bajedes Benjamin, czel. kraw., Lwia 2.
Bajer Edw., prof. gimn., Kopcowa 14.
— Józef, emer. prof. gimn., Kopcowa 14.
— Kazim., zast. han., Kazimierzowska 33
— Teodor, m. szew., Zadwórzańska 10.
Bajewicz Marja, pielęgn., Piłsudskiego 21.
— Mieczysław, buch., Kulparkowska 1.
Bajewski Zygm., właśc. realn., Zielona bocz. 93a.
Bajger Rudolf, kond. MZE., Kohmana 18.
— Stanisław, funkc. gaz., Kohmana 9.
Bajko Andrzej funkc. MKE., Nabielaka39.
Bajla Cyrla, ag. handl., św. Marcina 1a.
Bajołek Tom., urz. państw., Rzeźbiarska5.
Bajon Michał, artysta, Supińskiego 24.
Bajor Jan, em. sędzia, Jałowiec 14.
— Michał, czel. piek., Łyczakowska 213.
— Walenty, fryzjer, Ossolińskich 9.
Bajorek Józef, em. sędz., Tarnowskiego54.
— Władysław, dyr. biura T. S. L., Czarnieckiego 1.
Bajorski Ign., funkc. PKP., Rycerska 21.
— Józef, st. mag. PKP., Traugutta 9a.
Bajrak Edmund, fryzj., Żółkiewska 125.
— Józef, muzyk, Żółkiewska 125.
— Stanisław, muzyk, Żółkiewska 125.
— Michał, czel. blach., Żółkiewska 125.
Bajsarowicz A., funkc., PP. W. Szpali 27.
— Aleks., urz. państw., Nowa 5, Zamarst.
— Józef, urz. państw., Piłsudskiego 17.
Bajtała Aleksander, kupiec, Bema 18.
— Bazyli, pom. monter., Lelewela 17.
Bak r. Losch Ignacy, prakt. biurowy, Krakowska 26.
Bak Marja, wd. po urz., Łyczakowska 84.
— Wasyl, introl., Serbska 3.
Bakaj G., kond. MKE., Bogdanówka 3.
— Katarzyna, krawcz., Józafata 9.
— Stefan, urz. pryw., Kłuszyńska 13.
— Teodor, szofer, Zamkowa 11.
Bakalus P., post. PP., Kazimierzowska 30.
Bakenroth Moses, kupiec, Żółkiewska 38.
Bakonyi Aleksander, urz. pryw., Świętokrzyska 6 (boczna).
— Marja, dzier. buf. kol., Kasztelańska12
Bakos Tekla, kupcowa, Alembeków 8.
Bakote Michał, funkcj. państw., Żółkiewska 74.
Bakowicz Piotr, urz. pryw., Wyspiańskiego 24.
— Piotr, urz. pryw., Wyspiańskiego 24.
Bakowski Aleks., stolarz, Kr. Jana 17, Zamarstynów.
— Piotr, post. P. P., Gródecka 90.
Bakulińska Zofja, trykot., Kleparowska 7.
Bakuliński Stan., szof. MKE., Rahozy 5.
— Teofil, prac. kol., Rahozy 5.
Bakun Jan, palacz P. K. P., Łukomskiego 7, Klepar.
— Mikołaj, szofer, Tkacka 28 a.
— Mikołaj, stol., Paderewskiego 3, Zam.
Bal Eugenjusz, naucz., W. Pola 7.
— Franciszek, techn. dent., Lwowska 29.
— Pawel, ogrodnik, Zyblikiewicza 26a.
— Stanisław, ogrodn., Park Kilińskiego.
Balanowska Bronisława, krawcz., Zamarstynowska 3.
Balas Adam, funkcj. p., Krzywczyce 118.
— Filip, wł. realn., Pijarów 56d.
— Grzegorz, funkcj. miej., Zadwórzańska 22.
— Wacław, urz. P. U., Kalecza 4.
Balasch Filip, czel. kraw., Rynek 16.
— Franciszek, pom. handl., Rynek 16.
Balassa Helena, urz. PKP., Kasztelańska 5.
— Jadwiga, urz. pryw., Kasztelańska 5.
— Kazim., urz. PKP., Kasztelańska 5.
Balawaider Adela, urz. pryw., Nabielaka 41.
— Karol, ślusarz, Dwernickiego 8.
Balawelder Aniela, naucz., Krasińskiego 29.
— Wanda, współwł. realn., Kraszewskiego 9.
Balkot Jan, red., Głęboka 27.
Balkowski Kaz., ref. Izby Skarb., pl. Marjacki 5.
Ballam Józef, fryz., J. Hermana 4.
Ballenzweig Cyla, krawcz., Łyczakowska 36.
Babog Marja, emer., Białohorska 32a.
Balsam Henryk, instal., Rzeźnicka 3.
— Izak, urz. pryw., Wołyńska 5.
— Jakób, krawiec, Kamińskiego 6.
— Jakób, komiwoj., Żółkiewska 31.
— Markus, lakiernik, Strzelecka 3.
— *r. Schorr* Markus, mal. szyld., Przerwana 4.
— Rafael, urz. fabr., Żółkiewska 173.
Baltarowicz Stefan, emer. państw., Żółkiewska 64.
— Włodzimierz, oficj., Żółkiewska 64.
Baltokse Joachim, kupiec, Słoneczna 9.
Baluch Jan, ślusarz, Wałowa 5.
Baluk Franciszek, murarz, Łazarza 9.
— Michał, maj. szewski, Kr. Leszczyńskiego 25.
Balzer Marjan, urz. Wojew., Hoffmana 9.
Bała Adam, murarz, św. Zofji 4.
— Anna, urz. poczt., Jabłonowskich 20.
— Jan, odlew. metal., Gródecka 83.
Bałaban Ada, urz. pryw., Arciszewskiego 8.
— Adam, urz. Magtu, Kulparków b. n. właśc. realn. Markowski W.
— Alexandra, naucz., Zaścianek 14.
— Emeryk, urz., Zborowskich 1.
— Euzebiusz, urz. państw., Zaścianek 14.
— Halina urz. B. G. K., Pułaskiego 12.
— Helena, urz. pryw., Tarnowskiego 80.
— Herman, odlew. luster, Jagiellońska 17
— Izydor, urz. pryw., Szeptyckich 15.
— Józef, emer. urz. Mgtu, Kurkowa 5.
— Marja, posłanka na Sejm, Zaścianek 14
— Kazim., urz. pryw., Pilichowska 9.
— Marek, urz. pryw., Jagiellońska 17.
— Mendel, kupiec, Kazimierzowska 35.
— Szymon, kupiec, Kochanowskiego 73.
— Zofja, naucz., Kurkowa 5.
Bałabuszyńska Karolina, urz. pryw., Lw. Dzieci 16.
Bałachura Jan, piekarz, Zielona 36.
— Włodz., lakiernik, Kr. Jadwigi 18.
Bałakuniec Włodz., st. sierż., Kleparowska 28.
Bałamut Kazimierz, funkcj. Magtu, Chocroszego 4, Kleparów.
Bałanda Józef, murarz, Rycerska 23.
Bałandiuk Feliks, emer. radc. Izby Skar., Wiśniowieckich 10.
Balińska Klement., opiek. w miej. Urz. Zdrowia, Listopada 23.
Baliński Jan, emer. urz. skarb., Zamknięta 11, Lewandówka.
— Eugenjusz, wizyt. kur. okr. szkol., Potockiego 35.
Balk Aurelja, urz., J. Hermana 6.
— Henryk, prof. gimn., J. Hermana 6.
— Henryk, urz. pryw., Łyczakowska 55.
— Józef, absolw. med., Głęboka 14.
— Julja, wd. po st. ases. kol., Głęboka 14.
— Matylda, urz., J. Hermana 6.
— Zygmunt, art. mal. teatr., J. Hermana 6.
Balko Fryderyka, asyst. P. K. P., Głęboka 14.
— Wanda, współwł. realn., Kraszewskiego 9.
Balkot Jan, red., Głęboka 27.
Balkowski Kaz., ref. Izby Skarb., pl. Marjacki 5.
Ballam Józef, fryz., J. Hermana 4.
Ballenzweig Cyla, krawcz., Łyczakowska 36.
Babog Marja, emer., Białohorska 32a.
Balsam Henryk, instal., Rzeźnicka 3.
— Izak, urz. pryw., Wołyńska 5.
— Jakób, krawiec, Kamińskiego 6.
— Jakób, komiwoj., Żółkiewska 31.
— Markus, lakiernik, Strzelecka 3.
— *r. Schorr* Markus, mal. szyld., Przerwana 4.
— Rafael, urz. fabr., Żółkiewska 173.
Baltarowicz Stefan, emer. państw., Żółkiewska 64.
— Włodzimierz, oficj., Żółkiewska 64.
Baltokse Joachim, kupiec, Słoneczna 9.
Baluch Jan, ślusarz, Wałowa 5.
Baluk Franciszek, murarz, Łazarza 9.
— Michał, maj. szewski, Kr. Leszczyńskiego 25.
Balzer Marjan, urz. Wojew., Hoffmana 9.
Bała Adam, murarz, św. Zofji 4.
— Anna, urz. poczt., Jabłonowskich 20.
— Jan, odlew. metal., Gródecka 83.
Bałaban Ada, urz. pryw., Arciszewskiego 8.
— Adam, urz. Magtu, Kulparków b. n. właśc. realn. Markowski W.
— Alexandra, naucz., Zaścianek 14.
— Emeryk, urz., Zborowskich 1.
— Euzebiusz, urz. państw., Zaścianek 14.
— Halina urz. B. G. K., Pułaskiego 12.
— Helena, urz. pryw., Tarnowskiego 80.
— Herman, odlew. luster, Jagiellońska 17
— Izydor, urz. pryw., Szeptyckich 15.
— Józef, emer. urz. Mgtu, Kurkowa 5.
— Marja, posłanka na Sejm, Zaścianek 14
— Kazim., urz. pryw., Pilichowska 9.
— Marek, urz. pryw., Jagiellońska 17.
— Mendel, kupiec, Kazimierzowska 35.
— Szymon, kupiec, Kochanowskiego 73.
— Zofja, naucz., Kurkowa 5.
Bałabuszyńska Karolina, urz. pryw., Lw. Dzieci 16.
Bałachura Jan, piekarz, Zielona 36.
— Włodz., lakiernik, Kr. Jadwigi 18.
Bałakuniec Włodz., st. sierż., Kleparowska 28.
Bałamut Kazimierz, funkcj. Magtu, Chocroszego 4, Kleparów.
Bałanda Józef, murarz, Rycerska 23.
Bałandiuk Feliks, emer. radc. Izby Skar., Wiśniowieckich 10.
Bałaszeskul Helena, urz. Magtu, Unji Lubelskiej 11.
Bałaziński Franciszek, emer., Potockiego 12.
Bałdyga Dominik, ksiądz, pl. Dominikański 2.
Bałdyk Eljasz, szewc, Wąska 37.
Bałeba Chaim, talmud., Kazimierzowska 8.
Bałka Franciszek, ofic. zaw., Jabłonowskich 30.
Bałko Julja, urz., św. Marcina 14a.
— Stanisław, absolw. Polit., L. Sapiehy 61.
— Włodz., urz. państw., Pijarów 49a.
Bałłaban Józef, kier. fabr., Piastów 22.
— Emanuel, urz. pryw., Tarnowskiego 12
— Maurycy, urz., Nowy Świat 15.
— August, współprac. Gazety Porannej, Akademicka 7.
— Juljusz, urz. pryw., Niemcewicza 28.
— Norbert, kier. bud. elektr., Żółkiewska 66.
— Teodor dr., lek. okul., Akademicka 7.
— Jerzy, monter, Żółkiewska 66.
Bałoń Rudolf, kupiec, Wagilewicza 5.
Bałtarowicz Bazyli, woźny Wojew., Czarnieckiego 14.
— Edward, czel. stol., Żółkiewska 83.
— Jan, kupiec, św. Teresy 4.
— Jakób, egzek. sąd., Koszarowa 14.
Bałtowski Bron., emer. urz., Chmielowskiego 6.
— Jan, urz. państw., Kulparków. Zakład
Bałtowska Marja, naucz., Kulparków, Zakład.
Bałtro Marja, krawcz., Heninga 8a.
Bałuch Bazyli, kupiec, Potockiego 21a.
— Kazimierz, funkcj. poczt., Józafata 9.
— Marjan, funkcj. poczt., Droga Lubieńska bocz. 17.
— Władysław, funkcj. poczt., Droga Lubieńska bocz. 17.
Bałuk Mirosław, techn. dent., Batorego 3a.
— Teodor, funkcj. M. K. E., Bogdanówku 45.
Bałusz Helena, asyst. Dyr. Poczt i Telegr., Akademicka 11.
— Stanisław, refer. Wojew., Akademicka 11.
Bałuszka Józef, fukcj. Gazow. miejsk., Zamkowa 9.
Bałycz Mikołaj, murarz, J. Hermana 8.
— Włodz., ślusarz, J. Hermana 8.
Bambach Adam, emer. wojsk., Arciszewskiego 8.
Bambas Mieczysław, strażak, Podwale 6a.
Bamberger Filip, ślusarz P. K. P., Kulparkowska 20.
— Tadeusz, masarz, Strzelecka 11, Lewandówka.
Bambola Stefanja, urz., Listopada 23.
Bambor Karolina, bieliźniarka, Rynek 39.
Bamburowicz Antoni, ślusarz, Droga Wulecka 64.
— Karol, kond. M. K. E., Droga Wulecka 64.
— Marjan, drukarz, Droga Wulecka 100.
Bamier Zygmunt, mechanik, Stroma 4.
Banach Dyonizy, emer. naucz., Kurkowa 36.
— Anna, emer. fabr. tytoń., Antykiewiczów 5.
Banach Antoni, stelmach, Gospodarska 32 a.
— Jan, urz. pryw., Kurkowa 36.
— Józef, czel. ciesiel., Lwowska 17.
— Józef, dyspoz. parowoz. P. K. P., Kętrzyńskiego 8.
— Kazimierz, ślusarz. masz., Polna 1, Zamarstynów.
— Michał, ksiądz, Bilczewskiego 4.
— Pawel, emer. prof., 3-go Maja 156, Lewandówka.
— Paweł, cieśla. Lwowska 17, Zamarst.
— Stefan, prof. Uniw., Supińskiego 11a.
— Szymon, rzeźnik, Polna 1, Zamarst.
— Taras, naucz. szk., 3-go Maja 156, Lewandówka.
Banachowska Julja, wd. po chorąż., Krzywczycka 5.
Banasiewicz Włodz., por. W. P., Janowska 67.
Banasik Adam, ślusarz, Krótka 5.
— Stefan, piekarz, Pełtewna bocz. 1.
— Władysław, elektromont. P. K. P., Krótka 5.
Banasil.owa Karolina, emer., Krótka 5.
Banaszyński Józef, kupiec, Snopkowska 29.
Banaś Agnieszka, krawczyni, Mochnackiego 28.
— Jan, urz. państw., Szeptyckich 18.
— Michał, urz. Głowińskiego 23.
— Michał, fryzjer, Chmielowskiego 7.
— Michalina, krawcz., Łyczakowska 89 a.
— Teofil, właśc. realn., św. Marcina 49.
Banat Bazyli, hutnik, Jana Sobieskiego 18a, Zniesienie.
— Ignacy, funkcj. Gaz. miejsk., Pełtewna 2.
— Józefa, urz., Zielona 6.
Band Franc., masz. wodoc., Zielona 104.
Banda Izak, zegarm., Sykstuska 31.
Bandel Anna, krawcz., Łyczakowska 110.
— Jan, adw., Łyczakowska 34.
Bandelak Walenty, właśc. realn., Janiczka 20.
— Winc., czel. wędlin., św. Marcina 49a.
Bander Izrael, stolarz, Stroma 3.
Bandis Eugenjusz, litograf, św. Kingi 24.
Bandorenka Samuel, kupiec, Zamarstynowska 10.
Bandrowska Eugenja, naucz., Kurkowa 3.
— Wanda, urz. Dyr. Poczt i Telegr., Franciszkańska 7.
Bandrowski Edward, kuśnierz, Gródecka 88.
— Karol, emer. radca Wojew., Kraszewskiego 23.
Bandura Anna, krawcz., Kętrzyńskiego 11a.
— Feliks, emer., Kleparowska 14.
— Sylwester, funkcj. Gazow. miej., św. Zofji 72.
— Szymon, urz. pryw., Droga Lubieńska bocz. 25.
Bandurka Hryć dr., lekarz, Krupiarska 6.
Bandurko Eufemia, krawcz., Bandurskiego 11.
Bandurowski Pawel, funkcj. sąd., Batorego 36.
— Wład., czel. kraw., Szpitalna 44.
Bandurski Eljasz, piekarz, Źródlana 48.
— Józef, emer. P. K. P., Kasztelańska 4.
Bandyta Michał, farbiarz, Janowska 31.

Bandzuła Salomon, tapicer, pl. Kazimierza Wielkiego 7.
Banek Jan, emer. P. K. P., Torowa bocz. b. N.
— Jan, ślusarz. Kościuszki 30, Lewand.
— Józef, ślusarz. Grunwaldzka 51. Lewandówka.
— Józef, emer., Grunwaldzka 49a. Lewandówka.
— Karol, kond. kolej., Sygniówka M. 40b
Banet Jakób, kupiec. św. Mikołaja 8.
Banhälsch Emil, emer. urz. skarb., Niemcewicza 24.
Bania Agnieszka, właśc. realn., Rzeczna 24.
— Adolf. szofer, Szpitalna 86.
— Bronisława. krawcz., Warszawska 95.
— Juljan, monter, Sportowa 20.
— Michał, blacharz, Warszawska 95.
— Marja, pielęgn., Kulparków, Zakład.
— Marja, właśc. realn., Sportowa 6.
— Wojciech, funkcj. Gazow. miejsk., Sportowa 6.
Baner Helena, adjunkt P. K. P., Józafata 3.
Baniak Stanisław, ślusarz kol., Bogdanówka 69.
Bank Abraham, fryzjer, Bogusławskiego 6.
— Arnold, urz. pryw., Zamarstynowska 30.
— Getzel, lakiernik, św. Marcina 1a.
— Hanka, krawcz., Michała 4.
— Jakób, fryzjer, Starotandetna 2.
— Sina, kupiec. Zielona 53.
Bankier Zelig, urz., Szeptyckich 10.
Banknecht Mieczysław, emer. podurz. poczt., Karpińskiego 14.
Banmöhl-Meisels Nachman, emer. wojsk., Sykstuska 14.
Banner Markus, kupiec, Kurkowa 2.
— Markus, kelner, Lenartowicza 7.
Banorowski Edward, kuśnierz, Działyńskich 12.
Banrowicz Karol, kond. M. K. E., Kętrzyńskiego 58.
Banszel Karol, kapel. wojsk., Zielona 11.
Bant Antoni, prof. dr. med. weter., św. Józefa 4.
Bantro Kazim., urz. państw., Potockiego 7.
Banzer Psachje, rzeźnik. Lwowska 40.
Bańko Wład., rzeźnik, Zamknięta 11.
— Teodor, labor. aptecz., Objazd 2.
Bankowska Natalja, naucz. pryw., Własna Strzecha 8.
Bańkowski Antoni, palacz kol., Sobieskiego 7. Lewandówka.
— Jan, urz. państw., Tarnowskiego 30.
— Jan, kontr. doch. D. O. K. P., Marsz. Focha 15.
— Kazim., ślusarz, Warszawska 63.
— Ludwik, blach. kol., Czarnieckiego 28.
— Michał, wł. realn., Florjana 1. Zniesienie.
— Mieczysław, murarz, Kurkowa 11a.
— Miecz., ślusarz, Sygniówka W. 33.
— Włodz., emer., Tarnowskiego 30.
— Spiridion, emer. radca. Magtu, Konopnickiej 4.
— Wiktor, funkcj. poczt., Kętrzyńskiego 57.
Bańska Zofja, urz., pl. Unji Brzeskiej 3.
Bar Franc., kolej., Staroziesieńska 18.
Bar Izydor, pom. handl., Sobieskiego 41.
— Jan, cukiernik, Anczewskich 5.
— Józef, rolnik, Staroziesieńska 60.
— Kazimierz, emer. Magtu, Tadeusza 5, Kleparów.
— Kazim., urz. kolej., Skrzyńskiego 12.
— Kaz., kond. M. K. E., Stryjska 80.
— Leopold, urz. kolej., Żółkiewska 50.
— Marcin, motor. M. K. E., Bojowa, Domy M. K. E.
— Marjan, rzemieśl., Jędrzejewskiego 10.
— Mich., kond. M. K. E., Żeromskiego 42
— Stan., stol., Sobieskiego 86., Zniesienie.
— Stan., funkcj. M. Z. O., Anczewskich 5.
— Stan., urz. kol., Słowackiego 16a, Lewandówka.
— Tadeusz, funkcj. kol., Barska 6.
— r. *Klier* Wolf, stolarz, Sobieskiego 41.
Bara Józef, funkcj. poczt., Grunwaldzka 10.
Barabach Antoni, funkcj. kol., św. Mikołaja 18.
— Anna, urz., Mochnackiego 26.
— Ignacy, emer. oficj. pryw., L. Sapiehy 89.
— Kazim., inkas., L. Sapiehy 69.
— Ludwika, urz., Mochnackiego 26.
— Maksym., inkas., Mochnackiego 26.
Barabach Mojżesz, kupiec, św. Marcina 9a.
— Roman, funkcj. tramwaj., Galla 24, Kleparów.
— Teodozja, krawcz., Murarska 35.
Baraban Aleksander, przod. P. P., Okrężna 21.
Barabasz Marja, krawcz., Pijarów 9.
— Jan, emer., Sobieskiego 61, Zniesienie,
— Ludwik, cieśla, Lwowska 87, Zamarst.
— Michał, mal. pok., Szeptyckich 18.
— Mikołaj, szewc, Łyczakowska 20.
— Piotr, ślusarz kol., Mościckiego 29, Kleparów.
— Rodion, ksiądz, Żółkiewska 36.
— Stan., cukiern., Podzamcze 11.
— Wacław, kupiec, Zimorowicza 17.
— Walenty, kond. M. K. E., Bojowa, Domy M. K. E.
— Wasyl. cieśla, Szeptyckich 14.
— Włodzim., buchalt., Podzamcze 11.
Barac Brücha, szwaczka, św. Marcina 1a.
Barach Adolf, kupiec, Kazimierzowska 47.
— Feiwel, kupiec, Zimorowicza 19.
— Isser, drukarz, Legjonów 29.
— Irma, urz., Objazd 2a.
— Izak, urz. pryw., Objazd 2a.
— r. *Zazner* Izak. kupiec, Kurkowa 28.
— Jakób, urz., Janowska 24.
— Salomon, urz., Chodkiewicza 6.
— Samuel, kupiec, Alembeków 4.
— r. *Flasker* Samuel, kraw., Kościuszki 20.
— Sima, kupcowa, Gródecka 49.
Baradny Czesław, funkcj. Z. Cz. miasta, Zborowskich 1a.
Barak Benzion, techn. dent., Żółkiewska 127.
— Fryderyk, kupiec, Chocimska 7.
Baral Abraham, czel. piek., Piastów 8.
— Edward, urz. poczt., Kopernika 28.
— Machla, bieliźn., Gródecka 33a.
— Moses, szewc, Owocowa 8.
— Oskar, kupiec, Sobieskiego 4.
— Salomon, kupiec, Pełtewna 7.
Barall Emanuel, pom. handl., Zamarstynowska 22.
— Juda, krawiec, Zamarstynowska 22.
— Karol, drukarz, Jachowicza 26.
— Mojżesz, krawiec, Jachowicza 17.
Baran Adam, kond. M. K. E., Sygniówka M. 439.
— Alfred, droguerzysta, Zielona 5a.
— Aron, kupiec, Słoneczna 6.
— Aron, lakiern., B. Joselewicza 10.
— August, funkcj. P. K. P., Rycerska 27.
— Bened., dr., kapt.-lek., Pełczyńska 15.
— Bronisława, urz. pryw., Zadwórzańska 14.
— Debora, urz. pryw., Kamińskiego 9.
— Edward, szofer, Słoneczna 59.
— Edward, urz. Ubezp. Społ., Kr. Jadwigi 35.
— Eugenia, urz. pryw., Szumlańskich 5.
— Jarosława, krawcz., Szumlańskich 5.
— Eustachy, likwid. Ubezp. Społ., Konduktorska 21.
— Fischel, pom. handl., Bartosza Głowackiego 9.
— Franciszka, prof. gimn., L. Sapiehy 29.
— Gizela, asyst. farm., Kopernika 1.
— Henryk, elektrotechn., Berka Joselewicza 10.
— Henryk, handl., Kalecza 6.
— Herman, krawiec, Listopada 1.
— Hersch, krawiec, Gazowa 26.
— Ignacy, cieśla, Ochronek 10.
— Iwan, urz. pryw., Paderewskiego 8.
— Izak, rzeźnik, Źródlana 25.
— Izydor, urz., Berka Joselewicza 10.
— Jan, funkcj., kol. Warszawska 10.
— Jan, podof. woj., Arciszewskiego 3.
— Jan, podurz. poczt., Bilińskich 26.
— Jan, urz., Leśna 269.
— Jan, funkcj. poczt., Zadwórzańska 14.
— Jan, prof. gimn., Kurkowa 40.
— Jan, kościelny, Rutowskiego 5.
— Jan, szofer, Ochronek 10.
— Jan, cieśla, Chodorowskiego 10.
— Jan, emer. kolej., Miejska 12.
— Jan, funkcj. M. Z. E., Floryjana 677.
— Janina, urz. pryw., Zadwórzańska 14.
— Joachim, woźny, Szeptyckich 15.
— Joanna, emer., Stawowa 18.
— Józef, ofic. 6 p. lot., pl. Bilczewskiego 4.
— Józef, podofic., Kleparowska 22.
— Józef, ślusarz, Łokietka 16.
— Józef, mechanik, Łyczakowska 100.
— Józef, stolarz, Droga Lubieńska 10.
— Józef, magaz. P. K. P., Kr. Leszczyńskiego 46.
— Józef, urz. samorz., Na Bajkach 16.
— Józef, czel. stol., Piekarska 14.
— Józef, mistrz. kraw., Potockiego 34.
— Karol, krawiec, Szpitalna 18.
— Karol, krawiec, Kurkowa 5.
— Karol, handl., Pohulanka 18.
— Katarzyna, krawcz., Sykstuska 56a.
— Katarzyna, urz. T-wa asek., L. Sapiehy 65.
— Kazimierz, inż. Dyr. Lasów Państw., św. Marka 12.
— Kazimierz, czel. stol., św. Piotra 7.
— Kazimierz, stol., Potockiego 31.
— Klaudya, wdowa po księdzu, Na Skałce 1.
— Leonard, urz. pryw., Ormiańska 31.

Baran Leonard, urz. Magtu, Pijarów 54.
— Ludmiła, urz. pryw., L. Sapiehy 29.
— Łukasz, urz. państw., L. Sapiehy 29.
— Majer, kupiec, Słoneczna 1.
— Marcin, ślusarz, Zielona 43.
— Marja, hafc., Szumlańskich 2.
— Marja, urz. sąd., Czarneckiego 8.
— Marja, urz., Supińskiego 20.
— Marja, urz. sąd., Piotra Skargi 2.
— Marja, krawcz., św. Piotra 7.
— Marja, Wiera, naucz. pryw., Torosiewicza 15a.
— Marjan, urz. pryw., Kętrzyńskiego 18.
— Marjan dr., urz. Wojew., Małachowskiego 2.
— Markus, właśc. realn., Długa 9.
— Michalina, krawcz., Szewczenki 24.
— Michał, handl., Iwana Franka 6.
— Mieczysław, tokarz, Na Torfy 4.
— Mieczysław, bufet., Piekarska 24.
— Mikołaj, kominiarz, Łyczakowska 4.
— Olga, urz. pryw., Ochronek 10.
— Piotr, komin., Sportowa 32.
— Reisel, właśc. realn., Zielona 92.
— Roman, cieśla, Gródecka 7.
— Rozalja, urz. pryw., Hoffmana 24.
— Stanisław, właśc. realn., Rzeczna 7.
— Stan., kupiec, Potockiego 4.
— Stanisław, kupiec, Chmielowskiego 5.
— Stanisław, czel. szewski, Żulińskiego 3.
— Stan., handl., Hoffmana 14.
— Stefan, cieśla, Szumlańskich 5.
— Tadeusz, elektromont., Boczna Bilińskich 11.
— Teofil, urz. P. i T., Potockiego 36.
— Walerja, położna, Pohulanka 11.
— Władysław, rzeźb., Pohulanka 11.
— Wład., wywiad., Podwale 2.
— Włodzimierz, urz. pryw., Ochronek 10.
— Włodz., urz., Łyczakowska 15.
— Włodz., urz. pryw., Potockiego 36.
— Wojciech, krawiec, Boczna Poprzecznej 35.
— Wojciech, emer. pasńtow., Małachowskiego 2.
— Zdzisław, urz. skarb., Kochanowskiego 52.
— Zofja, urz., Miejska 12.
Barandy Dmitr, urz., Sobieskiego 54, Zniesienie.
Baraneńko Szulim, właśc. kantoru wym., Kazimierzowska 17.
Baraniecki Józef, urz. państw., Wolność 12a.
— Bohdan, lekarz, Kurkowa 5.
— Bohdan Jan, lekarz, Wałowa 14.
— Emil, maszyn., Gospodarska 7.
— Jan, prof. gimn., Łyczakowska 89.
— Stanisław, beton., Szewczenki 27.
— Teodor, woźny, Kraszewskiego 9.
Baranienko Leib, kup., Dominikańska 4.
Baranik Anna, emer., Grunwaldzka 87.
Baraniuk Józefa, krawcz., Pod koleją 1.
— Wład., kontr. M. K. E., pl. Pod Koleją 1.
— Zofja, trykot., Tarnowskiego 54.
Baranowicz Miecz., zegarm., Ossolińskich 12.
Baranowska Augusta, wdowa, Pijarów 17.
— Jadwiga, krawcz., Kochanowskiego 33.
— Julja, krawcz., Sykstuska 44.
— Janina, urz., Kochanowskiego 64.
— Karolina, wdowa po kond. P. K. P., Gródecka 127, VII.
Baranowska Ludwika, urz. pryw., Kochanowskiego 71.
— Marja, urz. pryw., Reja 9.
— Olga, pom. handl., Gródecka 43.
— Urszula, urz. samorz., Listopada 73.
— Zofja, urz. samorz., Pijarów 17.
Baranowski Andrzej, kond. P. K. P., Traugutta 17.
— Andrzej, woźny państw., Mochnackiego 38.
— Bronisław, masarz, Lwowskich Dzieci 22.
— Emil, szewc, Ormiańska 19.
— Grzegorz, emer., Obrony Dworca 26.
— Grzegorz, funkcj. miejsk., Kordeckiego 5.
— Jan, podof. W. P., Na Błonie 5.
— Jan, podof. W. P., Janowska 87.
— Jerzy, czel. tapic., Zaciszna 2.
— Józef, ślusarz, Mickiewicza 24.
— Józef, mistrz P. K. P., Zaciszna 2.
— Józef, ślusarz M. Z. E., Lw. Dzieci 34.
— Józef, mistrz tok., Sygniówka W. 308.
— Kazimierz, czel. introl., Pełczyńska 7.
— Kazimierz, liston., Lubelska 50.
— Marcin, szofer, Kościuszki 8.
— Marjan, instal. wodoc., Obrońców Lwowa 21.
— Mieczysław, emer., Lw. Dzieci 12.
— Miecz., urz., Potockiego 94.
— Paweł, szofer-mech., Pijarów 49.
— Piotr, urz. P. K. P., Warstatowa 6.
— Roman, urz. skarbowy, I.w. Dzieci 54.
— Stanisław, urz. państw., Sygniówka Wielka 360.
— Stanisław, urz. P. K. P., Kętrzyńskiego 8.
— Stefan, funkcj. P. K. P., Zadwórzańska 19.
— Szymon, beton., Wiejska 18.
— Teofil, stolarz P. K. P., Lw. Dzieci 22.
— Wojciech, emer., Nowy Świat 22.
Baranówna Józefa, urz. pryw., Franciszkańska 7.
— Marja, krawcz., Franciszkańska 7.
— Teofila, urz. pryw., Franciszkańska 7.
Baranyk Emiljan, urz. pryw., Murarska 77
— Włodzimierz, ślusarz, Okrężna 5.
Barańczuk Franciszek, murarz, Sykstuska 22.
Barańska Kamila, telefon., Trauguta 1a.
— Gizela, właśc. dóbr. pl. Marjacki 6.
— Hermina, emer., Lw. Dzieci 63.
— Jadwiga, urz. samorz. miejsk., L. Sapiehy 89.
— Józ., urz. państw., B. Głowackiego 26.
— Julja, kasjerka, Akademicka 14.
— Julja, właśc. realn., Mała 2.
— Julja, krawcz., Supińskiego 25.
— Wacława, eksp., M. Reja 9.
— Władysława, urz. państw., Traugutta 1a.
— Zofja, manik., Kubasiewicza 5.
Barański Andrzej, funkcj. samorz., miejskiego, Franiszkańska 2.
— Artur, kontr. M. K. E., Wołyńska 31.
— Bernard, emer., Janowska 52.
— Bronisław, giser, Sobieskiego 11, Zniesienie.
— Edward, czel. piek., Zamarstynowska 62.
— Eustachy, właśc. dóbr, pl. Marjacki 6—7.
— Franciszek, urz. pryw., Murarska 29.
Barański Gabrjel, stolarz, Kochanowskiego 85.
— Jan, motor. M. K. E., Kordeckiego 28.
— Jan, czel. stol., Traugutta 7.
— Jan, podurz. P. K. P., Sobieskiego 11, Zniesienie.
— Józef, ślusarz, Miejska 34.
— Józef, urz. skarb., Okrężna 59.
— Józef, kaflarz, Zielona 7.
— Juljan, emer., Potockiego 85.
— Juljan, emer. P. K. P., Traugutta 1a.
— Karol, palacz kotł., Bodnarówka 8.
— Kazimierz, urz., B. Głowackiego 26.
— Kazimierz, stolarz, Jagiellońska 15, Lewandówka.
— Marjan, urz. państw., Batorego 3a.
— Michał, emer., Sobieskiego 29.
— Michał, st. sierż. W. P., Józefata 12.
— Roman, urz. D. O. K. VI., Krasickich 5.
— Stanisław, rzeźnik, Ciasna 9.
— Stanisław, rzeźnik, Droga Sichowska 34.
— Stanisław, urz. P. K. P., Na Błonie 14a.
— Tomasz, przem., Dolina za tartakiem.
— Tomasz, em. P. K. P., Na Błonie 14.
— Tomasz, kamien., Dolina za tartakiem.
— Tomasz, rzeźnik. Cetnarowska 31.
— Wacław, urz., Piastów 10.
— Wiktor, piek., Częstochowska 23.
— Wilhelm, masz. druk., Heninga 3.
— Władysław, m. stol., Sygniówka W. 55.
— Władysław, str. więz., Kalecza 7.
— Władysław, emer., Grodzickich 6.
— Władysław, tok. masz., Sobieskiego 11, Zniesienie.
— Teofil, urz., Łyczakowska 55.
Baranyk Włodzimierz, mech., Droga Wulecka, boczna 27.
Baras Abr., urz. pryw., Szeptyckich 44.
— Ignacy, urz. pryw., Źródlana 2b.
— Józef, kelner, Panieńska 26a.
— Samuel, ekonom, Panieńska 26a.
— Sara, wł. restaur., Źródlana 2b.
— Tadeusz. pom. han., Kasztelańska 3.
— Zygmunt, urz. pryw., Źródlana 2b.
Barasch Chaim, hardl., Kazimierza W. 8.
— Cywia, krawcz., Nowa 19.
— Eluzor, kraw., Żółkiewska 60.
— Fana, fryzjerka, Wąska 14.
— Hirsch, rymarz, Zimorowicza 7.
— Jakób, urz. pr., Sakramentek 32.
— Juljan, kelner, Miodowa 2.
— Marjan, buchalt., Żółkiewska 60.
— Salomon, urz. pryw., Miodowa 4.
— Samuel, szkolnik, Pilnikarska 8a.
Barasz Ignacy, kelner, Lwia 2.
— Oskar, agent handl., Gródecka 9.
— Pinkas, kupiec, Pod Dębem 18.
Baraś Karol, ag. handl., Potockiego 11a.
Barat Klemens, pom. handl., Ogórkowa 2.
— Beil, dzierż. hotelu, Ogórkowa 2.
Baratz Józef, kraw., pl. Misjonarski 7.
Barącz Grzegorz, urz. P. i. T, Kadecka 6.
— Jan dr., em. lek., Droga Wulecka 100.
— Romana emer. urz. poczt., Kadecka 6.
— Stanisław, literat, Chorążczyzny 22.
Barb Maksymiljan, subjekt, Józefata 12.
Barbag Herman, em. lek., Krasickich 18.
— Józef, naucz., Bernsteina 1.
— Seweryn, prof. m., Kochanowskiego 9.
Barban Henryk, pom. han., Żółkiewska 43.
— Kalman, stolarz, Żółkiewska 43.
— Zofja, em. P. K. P., Skarbkowska 7.

Barbanel Natan, przykr., Słoneczna 25.
Barbaro Jerzy, urz. p., Kochanowskiego 44
— Zofja, naucz., Piłsudskiego 21.
Barbasch Benio, buch., Zygmuntowska 11a
— Izak, szewc, Zamarstynowska 14.
Barbasz Maks, kupiec, Zamarstynowska 14
— Marek, urz., Zamarstynowska 19.
— Moses, kupiec, św. Stanisława 2.
— Wilhelm dr., naucz. gimn., Kotlarska 7.
Barchasz Menasze, kup., Koralnicka 6.
Barchwitz Wanda, naucz. pryw., Ossolińskich 13.
Barcikowski Józef, garb., Sklepińskiego 57.
Barcz Efroim, kupiec, Wronowskich 8.
Barczak E., urz. banku, Jabłonowskich 34.
Barczakowski Józef, mistrz szew., Droga Lubieńska 10.
— Władysław, czel. szew., Wierzbowa 6.
Barczuk Michał, piek., Bema 6.
Barczyńska H., urz., Zadwórzańska 4.
Barczyński Józef, leśnik, Zadwórzańska 4.
Barczyszak Ignacy, kasjer hot. Georga, św. Anny 11a.
Barczyszyn Jan, stolarz, Kraszewskiego 1.
— Zofja, rolnik, Równa 19.
Baré Jan, pal. P. K. P., Szewczenki 19a.
— Stanisław, monter, Krasińskiego 22.
— Władysław, straż. pож., Podwale 6a.
— Władysław, palacz P. K. P., Polna 57.
Bard Chaim, kupiec., J. Hermana 25.
— Emil. urz., Sakramentek 3.
— Helena, hafc., Szewczenki 12, Znies.
— Hirsch, agent handl., Szewczenki 12, Zniesienie.
— Józef, subjekt, Zamarstynowska 24.
— Majer, kupiec, Sakramentek 5.
Bardach Abr., subj. handl., Źródlana 27.
— Adolf, urz. pryw., Wolności 15.
— Adolf, kupiec, Rappaporta 5.
— Albert, muzykant, pl. Teodora 5.
— Arnold, kupiec, Domagaliszów 5.
— Baruch, kupiec. Wolności 15.
— Berl, przem., Podlewskiego 10.
— Bernard. elektrom., św. Marcina 16.
— Bernard. naucz. głuchoniem., Żółkiewska 55.
— Blanka. emer., Gołąba 3.
— Chaim, mal. pok.. Alembeków 10.
— Ernestyna. modn., Źródlana 10.
— Filip. emer., Sykstuska 62.
— Franciszek. lek. Kasy chor., Kopernika 3.
— Fryderyk, tech. den., Łyczakowska 164
— Gabrjel, kan. adw.. Wyspiańskiego 27.
— Gerson, kup., pl. Unji Brzeskiej 4.
— Gustaw, urz. asek., Serbska 7.
— Herman, fryzjer, Źródlana 22.
— Hinde, pom. handl., J. Hermana 16.
— Izabela, urz. pryw., Gołuchowskich 11.
— Izydor, kupiec, Rynek 20.
— Izydor, elektrotech., Rzeźnicka 9.
— Jakób, pomoc. handl., Rynek 21.
— Jakób, kupiec, Rynek 18.
— Jakób, introl., Rappaporta 31.
— Jakób, przem., Zygmuntowska 15.
— Jakób, urz. skarb., Szeptyckich 27.
— Jakób, przem., Lindego 6.
— Jan, ekspedjent, 3 Maja 5.
— Janusz, adw., Kochanowskiego 15.
— Józef, lakiern., Kętrzyńskiego 11a.
— Józef, konc. adw., Szewczenki 8.
— Juljusz, adw., Zbaraska 4.
— Karol, handl., Wyspiańskiego 27.

Bardach Leon, szofer, Alembeków 6.
— Leon, lakiernik, Źródlana 10.
— Lina, akuszerka, Gliniańska 15.
— Maurycy, prok. bank., kr. Jadwigi 28.
— Michał, kupiec, Wyspiańskiego 27.
— Mojżesz, kupiec, Torosiewicza 15.
— Maurycy, naucz., Halicka 8.
— Mojżesz, kupiec, Kulparkowska 76.
— Mojżesz, urz. pryw., Czackiego 9.
— Mojżesz, szofer. Lwowska 2, Kleparów.
— Naftali, krawiec, Śnieżna 4.
— Nusym, kelner, Pod Dębem 18.
— Paula, modniarka, Gazowa 14.
— Penzias, wł. realn., Chodkiewicza 3.
— Pepi, wdowa, Rynek 6.
— Regina, urz. pryw., Wolności 15.
— Rozalja, wł. realn., Lindego 7.
— Sara, prywatna, Źródlana 6.
— Sara, handlarka, Weteranów 2.
— Teofil, emer., Rutowskiego 7.
— Wolf, ślusarz, Rappaporta 31.
— Adolf, wł. realn., Niemcewicza 28.
— Wolf, mistrz ślus., Janowska 39.
— Zygmunt, introligator, Serbska 7.
Bardachowska Stefanja, urz. pryw., Łyczakowska 45.
Bardachowski P., em., Kochanowskiego 68
— Władysław, urz., Kochanowskiego 68.
Bardasch Abraham, pośr. handl., J. Hermana 14.
Bardasz Adam, urz. p., Wronowskich 8.
— Adela, asyst. lek., pl. Strzelecki 14.
— Helena, asyst. lek., pl. Strzelecki 14.
— Katarzyna, wdowa, Wronowskich 8.
Bardecka Michalina, kasjerka, Turecka 3.
Bardecki Józef, stolarz, Gródecka 43.
— Stanisław, dr. em. lek. p,ułk. W. P., Leona Sapiehy 16.
Bardel Genowefa, zakonnica SS. Felicjanek. Janowska 38.
— Marja, zakonnica, Janowska 42.
Bardik Moses, kupiec, Spadzista 11.
Bardyga Wasyl, czel. kraw., Kochanowskiego 76.
Bardyk Izydor, handl. owoc., Pełtewna 47.
Bardyła Jadwiga, urz. pryw., Bilińskich 32.
— Michał, kond. PKP., Bilińskich 32.
— Eljasz, labor., Sucha 9, Zniesienie.
Bardyn Marja, urz. pryw., Kulparkowska 25.
— Michał, czel. piek., Zdrowie 9.
Bardys Anna, kucharka, Potockiego 48.
Bardziński Alojzy, funkcj. P. K. P., Sygniówka Mała 224.
Bardzki Stanisław, inż., Sienkiewicza 3.
Bare Edward, elektrot., Łyczakowska 122.
— Kazimierz, handl., Łyczakowska 122.
Barek Tadeusz, inż. leś., Gliniańska 18.
Barenblüth Szulim, inż., Leśna 18.
Barer Dawid, kelner, Janowska 57.
— Naftali, kupiec, Rynek 20.
— Nuchim, mistrz rymar., Słoneczna 25.
— Salomon, kupiec, pl. Gołuchowskich 1.
— Sruł, czel. rymar., Lwia 2.
Barewicz Leopoldyna, wd., Hoffmana 10.
Barg Anczel, czel. piek., Pod Dębem 4a.
— Juda, urz. pryw., Łokietka 8.
— Salomon, czel. kraw., Pod Dębem 4a.
— Wincenty, em. urz. sk., Janowska 67.
— Wilhelm, agent handl., Wulecka 6.
— Zofja, pom. handl., Serbska 1.
Bargen Anna, emer. naucz., Leśna 10.
Bargiel Franciszek, funkcj. P. K. P., Kościelna, Sygniówka W. 244.

Bargiel Jan, funkcj. P. K. P., Czarneckiego 15, Lewandówka.
— Piotr, emer. P. K. P., Warszawska 17, Lewandówka.
— Roman, mech., Kościelna, Sygniówka Wielka 244.
— Stanisław, urz. PKP., Czarneckiego 22 Lewandówka.
— Stanisława, hafciarka, Kościelna, Sygniówka Wielka 244.
— Władysław, pom. masz. P. K. P., Polna 29a, Lewandówka.
Bari Chaim, kupiec, Sobieskiego 28.
— Izrael, szewc, Kraszewskiego 23.
Barij Efroim, druk., Sadłowskiego 18.
— Majer, mal. pok., Sadłowskiego 18.
Barg Dora, pom. handl., Legjonów 43.
Bark Hersch urz. bank., Zamarstynowska 43.
Barkes Moses, krawiec, Objazd 4.
Barkiet Katarzyna, pom. handl., Kochanowskiego 78.
— Leon, czel. rzeź., Jordańska 58.
— Tomasz, wędliniarz, Blacharska 12.
Barlach Baruch, naucz., Panieńska 30.
— Hersch, handl., Szpitalna 26.
— Kaifte, handl. owoc., Sieniawska 11a.
— Wolf, pom. handl., Gródecka 34.
Barloker Abraham, keln., Alembeków 3.
Barłach Klara, krawcz., Mościckiego 35, Kleparów.
— Leon, krawiec, Źródlana 55.
Barmach Bernard, fryzj., Sygn. W. 474.
— Jakób, krawiec, M. Reja 4.
Barmasch Jakób, urz., Wolności 16a.
Barmasz Marjan, kraw., Pilnikarska 8.
Barnaszewski Piotr, stolarz, pl. Bilczewskiego 10.
Barnaś M., funkc. PKP., kr. Jadwigi 23.
Barnetti Stan., urz. P. i T., Śniadeckich 4.
Barniak Daniel, emer., św. Kingi 24.
Barnianka Baruch, kraw., Szeptyckich 32.
Barnicz Zygmunt, ślusarz, św. Kingi 22.
Barnik Marja, urz. pryw., Zamojskiego 4.
— Mojżesz, urz. pryw., Rycerska 29.
Barnikel Bronisława, bieliźn., pl. Kazimierza W. 4.
— Stefan, kominiarz, pl. Kazimierza W. 4.
Barnycz Alexander, emer. W. P., Wołyńska 16.
Baron Alfons, emer., Supińskiego 30.
— Filip, urz. pryw., Długosza 28.
— Filip, ślusarz, Krzywczyce 360.
Baron Filip, kotlarz P. K. P., Konopnickiej 25, Lewandówka.
— Gustaw, kupiec, Gródecka 70.
— Karol, szewc, Chmielowskiego 8.
— Kazimierz, murarz, Chmielowskiego 8.
— Leon, czel. fryzj., Adamowa 3.
— Meilech, agent handl., Strzelecka 2.
— Szymon, urz., Wronowskich 11.
— Wacław, art. mal., Czereśniowa 25.
— Wilhelmina, emer., Czereśniowa 25.
Baronowa Hermina, em. naucz., Piekarska 38.
Barowicz Aleksander, tercjan szk., Kordeckiego 13.
— Bronisława, krawcz., Źródlana 52.
— Franciszek, wł. realn., Persenkówka 7.
— Józef, czel. szew., Źródlana 52.
— Józef, urz. pryw., Kordeckiego 13.
— Marcin, blach., Iwaszkiewicza 3, Klep.
— Wojciech, masz. M.K.E., Traugutta 17.

Barozyszyn Jan, stol., Krajewskiego 1.
Barrer Nussen, urz. pr., Kazimierzowska 3.
Barsam Wolf, kupiec, pl. Teodora 8.
Barschau Wolf, urz. pryw., Ogrodnicka 5.
Barski Izrael, kupiec, Żółkiewska 73.
Barski M., por. szp., Pasieczna boczna 336.
Barszak Eisig, kond. PKP., Rycerska 25a.
— Jan, techn. sanit., Wolności 3.
— Józef, em. ppłk. W. P., Pijarów 15.
— Ludwik, urz. państw., Wolność 3.
— Róża, wł. apteki, Wolność 3.
Barszcz Andrzej murarz, B. Pijarów 48b.
— Eljasz, garb., Sobieskiego 46, Znies.
— Kazimierz, blach., Bocz. Pijarów 48b.
Barszczewska Adela, urz., 29 Listopada 54a
— Helena, urz. pryw., św. Jana 17.
— Jadwiga, urz. pr., Szymonowiczów 1.
— Jadwiga, urz. pr., Kętrzyńskiego 22.
— Leonia, wdowa, Łyczakowska 47.
— Zofja, urz., 29 Listopada 54 a.
Barszczewski Aleksander, kond. P. K. P., Kołłątaja 61, Lewandówka.
— Antoni, arch., 29 Listopada 56.
— Bartłomiej, mot. M.K.E., Wołyńska 35
— Edward, m. druk., Szymonowiczów 1.
— Józef, woźny, Szymonowiczów 1.
— Józef, stol., Lwowska 65, Zamarstyn.
— Stanisław, arch., 29 Listopada 54.
Barszczowski Marjan, szofer, Zielona 76.
Barszczyńska Marja, wł. realn., Sodowa 6.
Barszczyński Ludwik, wł. druk., Sodowa 4.
Bart Adela, mag. farm., pl. Pod Koleją 2.
— Adolf, urz. pryw., pl. Pod Koleją 2.
— Alfred, stolarz, Wąska 37.
— Beile, wł. realn., pl. Pod Koleją 2.
— Dawid, kupiec, Bema 12a.
— Filip, mistrz kraw., Smocza 20.
— Izak, cukiernik, pl. Teodora 6.
— Józef, urz. pryw., Lindego 6.
— Mechel, stolarz, Źródlana 8.
— Mina, dr., med., pl. Pod Koleją 2.
— Salomon, wł. realn., Nenckiego 6.
— Stanisław, ag. handl., Żółkiewska 11.
Bartel Eugenj., urz. państw., Długosza 12.
— Eugenjusz, elektromech. P. K. P., Gródecka 93.
— Henryk dr., adw., Obozowa 2.
— Ignacy, hafciarz, Potockiego 30.
— Jan, murarz, Kazimierza W. 5.
— Jan, em. urz. mgtu, Graniczna 16.
— Jakób, urz. pryw., Słoneczna 9.
— Józef, em. P. P., Króla Jana 5.
— Kazimierz, prof. Polit., Nabielaka 39.
— Michał, em. P. K. P., Gródecka 93.
— Paulina, pom. druk., Grottgera 2.
— Saul, apl. adw., Słoneczna 9.
— Selda, pom. handl., Pod Dębem 6a.
— Władysław, krawiec, Kotlarska 16.
— Zygmunt, pom. handl., Pod Dębem 6a.
Bartelt Józef, emer. urz. sąd., Sienkiewicza 28. Lewandówka,
Bartfeld Dawid, przem.. Strzelecka 4.
— Juljusz, farmac., Głowińskiego 10.
— Marjan, wspólwł. ceg., Jachowicza 24.
— Markus, wł. realn., Paderewskiego 10, Zamarstynów.
— Raumund, kapelm., Piastów 9.
— Zabel., ag. handl., Paderewskiego 10. Zamarstynów.
Barth Abram, kupiec, Wagowa 5.
— Adolf, kupiec, Sobieskiego 15.
— Berek, czel. kraw., Wałowa 15.
— Bolesław, wł. dóbr, D. Borkowskich 6.
— Chaim, urz. pryw., Jagiellońska 12.

Barth Chaim, pom. handl., Kresowa 2, Klep.
— Dora, krawcz., Kuszewicza 2.
— Elza, urz., Lwia 11.
— Jancia, pom. handl., Lwia 9.
— Henryk, drogista, Kuszewicza 2.
— Henryk, cukiernik, Łokietka 20.
— Henryk, drogista, Grottgera 5.
— Jakób, pom. handl., Źródlana 39.
— Karol, malarz, Rappaporta 1.
— Lorka, kupcowa, Łokietka 20.
— Ludwika, urz., Kuszewicza 2.
— Majer, krawiec, Wałowa 15.
— Markus, czel. ślus., Źródlana 39.
— Matylda, hafciarka, Kołłątaja 3.
— Maurycy, kupiec, Ochronek 4a.
— Moses, piekarz, Lwia 11.
— Włodzimierz, em. PKP., Krasickich 5.
— Zbigniew, sędzia, Głęboka 29.
Bartikowa Marja, krawcz,. Ujejskiego 6.
Bartischau Hersch, urz. sk., L. Sapiehy 4.
Bartkiewicz Barbara. naucz., Murarska 35.
— Malwina, urz. państw., Murarska 35.
— Marjan, wł. realn., Pijarów 60.
Bartkiw Jarosław, mag. praw.. Wyspiańskiego 24.
Bartkowiak Rozalja, zakonnica, Pijarów 31.
Bartkowska H., naucz., Potockiego 118.
— Kazimiera, wdowa, Senatorska 4.
Bartkowski A., prof., Małachowskiego 2.
— Juljan, urz. MZE., Krzywczycka 11.
Bartków Kazimierz, masz. P. K. P., św. Teresy 2b.
Bartl Józef, piwowar. Kleparowska 18.
Bartliński Marjan, szofer, Droga Wuleckа, boczna 15.
Bartłomowicz Kaz., krawcz., Okrężna 60.
Bartl Kazimierz, urz PKP., Studzienna 4.
Bartłomowicz Seweryn, funkcj. P. P., Jabłonowskich 11.
Bartmańska Kornela, krawcz.. Lwowskich Dzieci 16.
Bartmański Alfons. mechanik, Kochanowskiego 141.
— Mieczysław, urz. pań., Piekarska 46.
— Witold, em. star.. Nabielaka 37a.
Bartnik Jakób. emer.. Piastów 8.
— Józef, krawiec, Gosiewskiego 10.
— Marja, buchalt.. B. Głowackiego 20.
— Marja, urz. pryw.. L. Sapiehy 89.
— Stanisław, czel. kraw., pl. Kazimierza W. 20.
— Stanisław. beton., kr. Jadwigi 28.
Bartos Aleksy, naucz., Piekarska 21.
Bartosiewicz Kazimierz, ksiądz, katecheta, Czarnieckiego 30.
— Stanisław. monter, Grottgera 2.
— Władysław, drog., Skarbkowska 16.
Bartosik J., st. ogn., Bocz. Konduktorska.
Bartosiński Jan, urz.. Bielowskiego 4.
Bartosz Andrzej, szewc, Sobieskiego 68.
— Onufry, stol., Kołłątaja 94a, Lewand.
— Włodzimierz, urz. Urzędu wojew., Bilczewskiego 3.
Bartoszek Aleksander. urz. Mał. Tow. Rol., Wiśniowieckich 8.
— Bronisław, urz. Banku Cukr., Zyblikiewicza 26a.
— Jan, szofer, Lwowskich Dzieci 16.
— Jan, kontr. MKE., Niemcewicza 28.
— Józef, st. poster. P. P., Hetm. Jabłonowskiego 37.
— Kazimierz, pom. fryzj., Snopkowska 8.

Bartoszek Stanisław, labor. Polit., pl Fabryczny.
— Władysław, konduktor P. K. P., pl. Fabryczny.
Bartoszewicz Aleksander, poster., P. P., Kazimierzowska 30.
— Kazimierz, inż., 29 Listopada 29.
— Pawel, ofic. zaw., Gródecka 8c.
Bartoszewski Andrzej, em. kond. P. K. P., Senatorska 8, Lewandówka.
— Alojzy, fortepianomistrz, Piekarska 15.
— Ludwik, dentysta, Piekarska 15.
— Marcin, woźny PKP., Krasickich 5.
Bartowski Stanisław, podof. zaw., Droga Wulecka, koszary.
— Władysław, szofer, Senatorska 8. Lew.
— Zdzisław, em. urz. państw., Strzała 14.
Bartoszyn Jan, podurz. poczt., Kamieniecka 22.
Bartoszyńska Emilja, naucz. pryw., M. Focha 44.
Bartuchowski Stanisław, magazyn. elektr., Droga Lubieńska 55.
— Stanisław, elektrom., Pod Rzęsną 1.
Bartyńska Marja, kupcowa, Śnieżna 5.
Bartyński Władysław, prof. państw. szk. Ek. H., Stryjska 42.
Bartyska Józef. mal. pok., Czackiego 8.
Bartyzel Antoni, urz. P. K. O., Zygmuntowska 11.
— Jan, nacz. wydz. P. i T., M. Focha 34.
Baruch Dora, urz. pryw., Wesoła 1.
— Jakób. naucz. gimn., Wesoła 1.
— Jakób, b. naucz. gimn., Wesoła 1.
Baruchinow Rachela, admin. szpit. żyd., Rappaporta 8.
Barwicz Karol, inż., em. prezes P. K. P., Wierzbowa 2.
— Olga, naucz., Wschodnia 3, Zamarst.
— Stanisław, inż.. Własna Strzecha 21.
— Stefanja, emer.. Wschodnia 3, Zamr.
Barwik Stanisław, kupiec, św. Łazarza 8.
Barwiński Antoni, monter M. Z. E., Stryjska boczna 2.
— Wilhelm, krawiec, Warszawska 69.
— Aleksander, lekarz. Chrzanowskiej 10.
— Bohdan, prof., Sobieszczyzny 5.
— Eugenjusz, urz. p., Zyblikiewicza 44.
— Henryk, rzeźnik, Kochanowskiego 121.
— Jan, inż. wojew., Zdrowie 3.
— Roman, inż. P. K. P., Teatyńska 12a.
— Wasyl, dyr. Inst. muz. im. Łysenki, Chrzanowskiej 10.
— Wilhelm. krawiec, Ormiańska 17.
Baryczka Bronisława, urz. pr., Pasieczna B. 379.
Baryczko Stefan, funkc. Gazowni Miej., Gródecka 55.
Baryj Róża, krawcz., św. Mercina 23.
Barylak Aleksander, dyr. Nar. Torh., Teatyńska 31.
— Michał, masarz, Długa 43.
Barylski Aleks., monter, Na Błonie 14.
— Ignacy, stolarz, Gródecka 131.
— Jan, mistrz kowal., Na Błonie 14.
— Józef, elektrotechnik, Na Błonie 14.
— Piotr, mistrz P. K. P., Na Błonie 14.
Baryła Jan, nadstraż. pob., Łamana 12.
— Józef, kontr. targowy, Łamana 20.
— Józef, przedsięb., Kopalna 6.
Baryczko W., inż. agr., Małachowskiego 2.
Barytko Eljasz, masarz, Stebelińskich 5.
Barytówna Zofja, szwaczka, Traugutta 9a.
Barys Jan, urz., Potockiego 67.

Barys Kazimierz, urz., Piaskowa 23a.
Barysiewicz Jan, dyr. bank., Obertyńska 8.
Barystiuk Włodzimierz, ślusarz, Droga Pasieczna 28.
Barysz Bogdan, urz. państw., Kleparowska 7.
— Janina, urz., Krupiarska 29.
— Juljan, urz., Krupiarska 29.
Barzykowski Bronisław, dzierż. dóbr., Czarneckiego 3.
Barzyńska Apolonja, emer., Heninga 19.
Barzyński Jan, asyst. Politechn. Lwowsk., Boczna Kulparkowska 8.
Bas Augustyn, funkcj. P. K. P., Kr. Jadwigi 12.
— Iwan, urz., Kr. Leszczyńskiego 36.
Basajówna Eugenja, urz., Piekarska 1c.
Basaj Tadeusz, monter, Droga Lubieńska 10.
Basara Wład., asyst. poczt., Heninga 16.
Basch Ksawery ofic. zaw., Zielona 44.
— Stanisław, inż. referend. P. K. P., Kochanowskiego 21.
Baseches Mojżesz dr., lekarz, Gródecka 47.
— Zajde, belfer, Starotandetna 7.
Basecki Józ., em. PKP., B. Lubieńskiej 25.
Basiński Andrzej, inwalida, Grottgera 8.
Bass Antoni, nauczyciel prywatny, Słoneczna 47.
— Aron, rzeźnik, Słoneczna 47.
— Bernard, kupiec, L. Sapiehy 53.
— Bernard, cukiernik, Przerwana 3.
— Chaim, drukarz, Łokietka 40.
— Chaja, krawcz., Łokietka 40.
— Dawid, krawiec, Rynek 12.
— Feiga, knpcowa, Gazowa 4.
— Hene. kupcowa, Przerwana 3.
— Hermina, modn., J. Hermana 16.
— Izrael, kupiec, Sykstuska 19.
— Izrael, kupiec, pl. Strzelecki 2.
— zn. Mohr Izak, blach. kolej., Zamarstynowska 18.
— Józef, krawiec, Boimów 11.
— Juda, tapicer, Pod Dębem 8.
— Julja. modn., Kazimierzowska 43.
— Leon, rzeźnik, Żółkiewska 22.
— Ludwik, urz. pryw., pl. Strzelecki 2.
— Maksymiljan, ag. handl., Słoneczna 42.
— Maksymiljan, kupiec, Wesoła 3.
— Markus, blacharz, Blacharska 29.
— Mykita, kotl. kolej., Białohorska 74.
— Pinkas, krawiec, Słoneczna 22.
— Ryszard, prof. gimn., Łyczakowska 165.
— Szymon, malarz, Teodora 11.
— Zygmunt, handlarz, Nadbrzeżna 7.
Bassaj Włodzimierz, kond. M. K. E., Bilińskich 6.
Bassara Bron., pielęgn., Kurkowa 31.
Bassesches Felicja, urz., Łokietka 10.
— Juljusz dr., adw., Łokietka 10.
Bassler Marja, naucz., Głęboka 15.
— Roman, emer. kolej., Głęboka 15.
Bassota August, woźny kolej., Wojciecha Szpali 23.
Bastgen Bruno, emer., Tarnowskiego 90.
Basza Piotr, blacharz. Słowackiego 51.
Baszczak Jan, urz. państw., M. Reja 7.
Baszniak Bazyli, emer., Murarska 21.
— Karol, drukarz, Potockiego 34.
— Kazimierz, oficer zaw., Murarska 19.
— Mieczysław, inż, Murarska 21.
Baształyga Jan, młynarz, Łokietka 18.
Baszuk Paweł, bednarz, Gen. Hallera 10.
Baszuk Paweł, funkc. mgtu, Zborowskich 1.
— Stefan, ślus. budowlany, Zielona 80.
Baszyńska Karolina, kupcowa, Szeptyckich 30.
— Karolina, wł. realn., Sygniówka W.
Baścik Edward, urz. Izby skarb., Karaicka 5.
— Jan Kanty, urz. Izby skarb.
Baśkiewicz Zygmunt, urz. poczt., Lwowskich Dzieci 19.
Bat Chaim, agent handl., Gliniańska 23.
— Keita, urz. pryw., Heninga 28.
Baternay Andrzej, urz. P. K. P., Reymonta 1.
— Janina, urz. PKP., L. Sapiehy 53.
— Stefan, współwł. fabr., Żółkiewska 147.
Batik Michał, piekarz, Starozniesieńska 41
Batiuk Mikołaj, motor. M. Z. E., Nabielaka 15.
— Szymon, emer. kol., Na Błonie 46.
— Wasyl, rolnik, Wilhelma Starka 12.
Batko Józef, kond. P. K. P., Warszawska 71, Lewandówka.
— Stanisław, agent handl., Barska 10.
— Stanisław, inż leśn., Nowy Świat 3.
Batler Natan dr, adw., Kraszewskiego 7.
Batlin Henia dr., lekarz dent., Hetmańska 24.
Batner Jakób. fotogr., Pełczyńska 3.
Batog Bazyli, parkiec., Pełtewna 45.
— Kazimiera, hafciarka, Pełtewna 45.
— Marja, krawcz., Kraszewskiego 7.
— Piotr, elektr. MZE., Kraszewskiego 7.
Bator Juljan, mistrz P. K. P., Grunwaldzka 1.
— Włodzimierz, urz. bank., Warszawska 7, Lewandówka.
Batorska Bronisława, naucz., Balonowa 6.
Batorski Franciszek, emer., Balonowa 6.
Batorzyński Michał, drukarz, Zamarstynowska 16.
Batowska Sabina, urz., Łyczakowska 18.
— Stanisława, urz. Izby skarb., Kochanowskiego 43.
Batowski Stanisław, art. malarz. Poniatowskiego 1.
Batóg Bazyli, funkc. P. K. P., Kulparkowska 78.
Batsch Ferdynand, urz. D. O. K. P., Frydrychówka.
— Jan. urz. P. K. P., Gródecka 131.
— Karol, emer. PKP., Świętokrzyska 46.
— Robert, urz. Zakl. P., św. Wojciecha 16
— Janina, naucz., Widok 14.
— Romuald, urz. mgtu, Widok 14.
— Tadeusz, urz. PKP., Świętokrzyska 46.
Batt Abraham, czel. kraw., Krzyża 21,
— Debora, krawcz., Kazimierzowska 29.
— Grzegorz, palacz P. K. P., M. Focha 31.
— Schulim, spedytor, Nowa, Zamarst.
— Józef, tapicer, B. Joselewicza 2.
— Lorka, kupcowa, B. Joselewicza 2.
— Kalman, tapicer, B. Joselewicza 1.
— Mozes, kupiec, Kazimierzowska 29.
— Rózia, krawcz., Kazimierzowska 29.
Battner Herman, kupiec, Gliniańska 12.
— Ignacy, urz. pryw., Zyblikiewicza 43.
Batuch Józefa, urz., Supińskiego 18.
Batutin Eugenjusz, em. major W. P., Piekarska 13.
Batycka Jadwiga, wd. po prof., Zbarazka 2
— Jadwiga, pielęgniarka, Słodowa 1.
— Zofja, artystka, Piekarska 50.
Batycki Eug., dr., adw., Piekarska 50.
— Stanisław, urz. Izby sk., Karpacka 5.
Batyszyw Helena, pielęgn., Gołąba 9.
Batzes Henryk, kupiec, Boimów 9.
Baudel Marja, emer., Lwowska 20, Klep.
— Stanisław, p. handl., Lwowska 20, Kl.
Baudisch Tytus, emer. P. K. P., Błonie Janowskie 11a.
Bauer Abraham, kupiec i wł. realn., pl. Krakowski 10.
— Andrzej, mechanik, Jałowiec 16.
— Bronisław, urz. bank., Janowska 11a.
— Bronisław, inż., Prowiantowa 4.
— Dawid, kupiec, Legjonów 33.
— Dawid, kand. adw., św. Teresy 26a.
— Edward, aptekarz, Kłuszyńska 12.
— Efroim, urz. pryw., Zdrowie 9.
— Ella, współwł. realn., Snopkowska 4.
— Etella, urz. pryw., Lenartowicza 7.
— Eugenjusz, urz. P. K. P., M. Focha 31.
— Gedalje, kand. adw., św. Teresy 26a.
— Bronisława, urz. pryw., św. Teresy 26a.
— Henryk, urz. pryw., Jabłonowskich 36.
— Gizela, naucz., Jabłonowskich 36.
— Izaak, czapkarz, B. Joselewicza 27.
— Izydor, zegarmistrz, Sobieskiego 28.
— Jakób, krawiec, Czackiego 8.
— Józef, st. przodownik P. P., Krzywczycka 391, Jałowiec.
— Magdalena, handl., Paulinów Górna 7.
— Marek, prof. L. I. Muz., Małeckiego 2.
— Marja, urz. pryw., Zdrowie 9.
— Markus, urz. pr., Kazimierzowska 47.
— Mecbel, kupiec, Kazimierza 4.
— Mojżesz, kupiec, Rappaporta 21.
— Moses, szkolnik, Blacharska 26.
— Ozjasz, kuśnierz, Czackiego 8.
— Rajmund, monter, Janowska 81.
— Rozalja, emer., Wąska 8.
— Jan, urz. P. K. P., Grochowska 29.
— Rudolf, handl., św. Szymona 2.
— Samson, techn. dent., św. Marcina 5.
— Stanisław, drogomistrz, Żulińskiego 3.
— Stefanja, urz. pryw., św. Teresy 26a.
— Sure, krawcz., Pod Dębem 5.
— Władysław, inż.-prz., Prowiantowa 8.
Bauj Izak, komiw., Zygmuntowska 17.
Baum Abr., pom. handl., Podzamcze 15.
— Adolf, kupiec, Chorążczyzny 5.
— Adolf, kier. cegielni, Zielona 58.
— Benzion, kupiec, Bilczewskiego 4.
— Beril, pośrednik, Karna 3.
— Chaim, monter, Ruska 12.
— Dora, krawcz., Droga Sichowska 31.
— Elo, subj. handl., Lwowska 43.
— Gedalie, kupiec, Podzamcze 15.
— Natan, pom. handl., Podzamcze 15.
— Gerszon, kupiec, Nowa 3, Zamarstyn.
— *r. Schneck*, elektromech., Rapaporta 5.
— Hersch, subjekt, Lwowska 45.
— Izak, kupiec, św. Anny 7.
— Izak, urz. pryw., Żółkiewska 169.
— Izak, kupiec, Żółkiewska 66.
— Jakób, kuśnierz, Furmańska 1.
— Jakób, szofer, św. Marka 8.
— Jan, funkc. poczt., B. Kulparkowska 4.
— Jan, inż., Kurkowa 3.
— Marja, wł. realn., Kurkowa 3.
— Jehiak, handlarz, Panieńska 36.
— Józef, urz., Tarnowskiego 7.
— Józef, emer., Panieńska 3.
— Juda, buchalter, Wodna 5.
— Kazimierz, podof. zaw. W. P., Częstochowska b. 37.

Baum Maks, handlarz, Żółkiewska 70.
— Markus, subjekt, Wodna 5.
— Dora, krawcz., Droga Sichowska 31.
— Markus, handl., H. Jabłonowskiego 17, Zniesienie.
— Marta, urz., Grunwaldzka 12.
— Mendel, rzeźnik, Słoneczna 55.
— Lot, pom. handl., Kuszewicza 10.
— Mojżesz, subjekt, Wodna 5.
— Moses, wł. cegielni, Droga Sichowska 31.
— Nison, handlarz., Kleparowska 30.
— Strom, kupiec, Żółkiewska 105.
— Ozjasz, czapkarz, Wagowa 5.
— Rubin, rymarz, Miodowa 1.
— Rudolf, handl., Korzeniowskiego 7.
— Salomon, komiwoj., Zamknięta 9.
— Salomon, kupiec, Korzeniowskiego 7.
— Róża, krawcz., Korzeniowskiego 7.
— Rudolf, handl., Korzeniowskiego 7.
— Samuel, kuśnierz, Furmańska 1.
— Samuel, subjekt, Pełtewna 9.
— Szulim, pom. lakiern., Kr. Leszczyńskiego 11a.
— Wiktor, kuśnierz, Rutowskiego 7.
— Wolf, rzeźnik, Pod Dębem 5.
— Zygfryd, inż., Szeptyckich 3.
— Zygmunt, kupiec, Kurkowa 8.
— Marceli, pom. introlig., Kurkowa 8.
— Abraham, mal. pok., Boimów 24.
— Adolf, mal. pok., Smerekowa 2.
— Arnold, krawiec, Nęckiego 6.
Bauman-Rosenfeld Chaim, handlarz, Żółkiewska 134.
— Chaim, pom. handl., Żółkiewska 163.
— Jadwiga, krawcz., Halicka 20.
— Jakób, mal. pok., Nęckiego 6.
— Adam, urz., Szeptyckich 34.
— Joachim, p. handl., Zygmuntowska 9.
— Mendel, mistrz szewski, Kr. Jadwigi 20
— Moses, mal. pok., Nęckiego 6.
— Regina, pom. kraw., Nęckiego 6.
— Sara, krawcz., Schodowa 3.
— Schmarje, naucz., Weteranów 6.
— Wolf, handlarz, Słoneczna 34.
— Maksymiljan, urz. pryw., Asnyka 8.
— Samuel, szewc, Bema 12a.
— *v. Rosenfeld* Samuel, handlarz, Jak. Hermana 5.
— Szymon, mal. pok., Zamkowa 1a.
— Jetti, szwaczka, Zamkowa 1a.
Baumel Janina, emer., Bielowskiego 6.
Baumgarten Aleksander, kand. naucz., Zbaraska 9.
— Aleksander, urz. poczt., Zbaraska 9.
— Eugenjusz, emeryt, Tarnowskiego 105.
Baumgarten Abraham, kupiec, Mościckiego 9, Kleparów.
— Adela, wł. mlecz., Krakowska 34.
— Arnold, kupiec, Kleparowska 8.
— Emil, urz. pryw., Pilnikarska 3.
— Herman, urz., Krakowska 34.
— Izrael, rzeźnik, Legjonów 29.
— Józef, pom. handl., Pilnikarska 8a.
— Lea, krawcz., Żółkiewska 83.
— Ludwik, rzeźnik, Bema 29.
— Maks, współwł. mlecz., Krakowska 34.
— Maurycy, krawiec, Pilnikarska 3.
— Sara, krawcz., Żółkiewska 83.
— Selig, blacharz, Żółkiewska 187.
Baumkoler Moszek, rzem., Kopernika 3.
Bauml Anna, urz. pryw., Zielona 42.
Baumman Izak, agent, Kętrzyńskiego 11.
— Józef, urz. pryw., Kętrzyńskiego 11.
Baumöhl Abraham, czel. piekarski, Pod Dębem 2.
— Adolf, urz. PKP., Zygmuntowska 5.
— Elkune, rolnik, Bilczewskiego 2.
— Feivel, przykraw., Alembeków 4.
— Hersch, pom. kraw., Pod Dębem 2.
— Leibisch, kupiec, Sobieskiego 24.
— Mates, czel. piek., Alembeków 12.
— Raca, krawcz., Pod Dębem 2.
— Tonka, krawcz., Nowa 8, Zamarstyn.
Baumrin Henryk, urz. pryw., Boimów 35.
— Hersch, urz. pryw., Grunwaldzka 12.
— Otto, urz. pryw., Słoneczna 16.
Baumrind Szul., ślus., Łyczakowska 6.
Baumwald Baruch, stolarz, Panieńska 43.
— Dawid, buchalter, Panieńska 43.
— Emil dr., lekarz, Zamarstynowska 38.
— Filip, urz. asek., Bilczewskiego 10.
— Gustaw, elektrom., Panieńska 43.
— Herman, handlarz, Fruchtmana 5, Zniesienie.
— Hinda, współwł. realn., Zamarstynowska 38.
— Izrael, stolarz, Zamarstynowska 38.
— Leon, pom. aptek., Panieńska 43.
— Maksymiljan, urz. pryw., Szwedzka 6.
— Markus, subjekt, Źródlana 8.
— Matylda, pom. handl., Źródlana 8.
— Rachmiel, kupiec, Kętrzyńskiego 19.
Baumwohl Elżb., urz., Dąbrowskiego 12.
— Jakób, kupiec, Dąbrowskiego 12.
— Szulim, fryzjer, Kasztelańska 5.
— Leib, mistrz strorów, Furmańska 6.
Baumwoll Salomon, stolarz, Furmańska 6.
— Sabina, wł. realn., Krzywczyce 171,
— Schame, urz. pryw., Mickiewicza 12, Zniesienie.
Baumwolspinner Leon. kelner, Kraszewskiego 18.
Baumwurzel Ignacy, urz., Kochanowskiego 91.
— Jakób, blacharz, Kleparowska 12.
— Zygmunt, rest., Kochanowskiego 91.
Baurowicz Grzegorz, konduktor, B. Joselewicza 3, Zniesienie.
— Jadwiga, urz., Zimorowicza 15.
— Jan, funkc. skarb., św. Piotra 21.
Bausmer Anna, urz. pryw., Murarska 64.
— Franciszek, emer. P. K. P., Bogadnówka 51.
— Gustaw, drukarz, Murarska 64.
— Jan, inż. P. K. P., Murarska 64.
— Matylda, urz., Murarska 64.
Baustein Ryszarda. naucz., Piekarska 41.
Bautro Eugenjusz, sędzia, Lenartowicza 5.
— Stefanja, urz., Potockiego 7.
Bawankiewicz Aleksander, urz. skarb., św. Józefa 3.
Bawarska Emilja, emer. sąd.
Bawer Magdalena, handlarka, Bocz. Pijarów 50b.
Baworowska Katarzyna, wł. dóbr, Kopernika 4.
Baworowski Michał, wł. dóbr, 3-go Maja 19
— Michał, wł. dóbr, Issakowicza 8.
— Stefan, ślusarz, Kolejowa 28.
Bawut Teodor, szewc, Urbanowicza 441.
Bayer Fr., em. urz. poczt., Piekarska 16.
— Stanisław, fryzjer, Wiejska 24.
— Władysław, rzeźnik, Lwowska 68.
Bayger Erazm, em. urz. akc., Żółkiewska 87.
— Helena, naucz., św. Marcina 41.
— Jadwiga, naucz., św. Marcina 41.
Bayger Jan, em. kier. szk., św. Marcina 41.
— Tadeusz, urz. państw., Sygniówka Wielka 131.
Baying Kar., em. major, Świętokrzyska 6.
Bazachura Andrzej, krawiec, Gródecka 24.
Bazal Antoni, urz., Bielowskiego 6.
Bazan Aniela, pielęgn., Kulparków, Zakl.
Bazariuk Bazyli, st. zwrotn. P. K. P., Gródecka 127/III.
Bazarnik Jan, elektrom., Mickiewicza 16, Lewandówka.
Bazer r. Messing, czel. piek., Źródlana 3.
Baziuk Aleksander, em. urz. państw. Zbaraska 4.
— Bazyli, ślus., Kętrzyńskiego 110.
— Franciszek, stelm., Ziemiałkowskiego 4
— Jan, st. ogn. W. P., Zbarazka 4,
— Jan, palacz, Podlewskiego 1.
— Mikołaj, emer., Zadwórzańska 29.
— Marja. emer. naucz., Świętokrzyska 4.
— ks. Ołeksa, św. Jura 5.
— Włodzimierz, urz. Fund. Bezr., Wiśniowieckich 4.
— Eustachy. masz. P. K. P., Koźniarówka 474, Lewandówka.
— Władysław, kond. P. K. P., Sobieskiego 5, Lewandówka.
Bazylak Kuryło, pom. fryz., Gazowa 6.
Bazylewicz Bazyli, woźny Izby skarb., św. Mikołaja 19.
— Józef, stroic. fort., Batorego 28.
— Kazimierz. komin., Sieniawska 11.
— Michał, czel. rzeźn., Krzywa 3.
— Odo, urz. pryw., Jałowiec 385.
— Piotr, inż., Ziemiałkowskiego 1.
— Salomea, emer., Zielona 72.
— Stanisław. czel. stol., Ordona 16, Klep.
— Sylwester, kupiec. Strażacka 25.
— Włodzimierz, rzeźn., K. Wielkiego 4.
Bazylkiewicz Mikołaj, sierż. m. Straż. poż., Pasieki Łyczak. 35.
Bazylko Alfred, urz. pryw., Zadwórzańska 37.
Bazylów Jan, mot. M. K. E., Droga Wulecka 119.
Bazystnik Władysław, ślusarz, Pasieki Łyczak. 21.
Bażant Izabela, urz. Kasy chor., Supińskiego 25.
— Tadeusz, urz. pryw., Supińskiego 25.
Bażański Teodor, emer. P. K. P., Poznańska 8.
Bażyński Eugeniusz, pianista, Wiśniowieckich 1.
— Nikodem, przemysł., Wiśniowieckich 1.
Bąbenek J., kowal, Boczna Pasieczna 229.
Bączalski Mieczysław, inż. dyr. P. i T., św. Jura 8.
Bączkowski Feliks, szofer, L. Sapiehy 9.
Bądzioch Edward, cukiernik, Janowska 88.
Bąk Ant., funkc., P. K. P., Nowy Świat 22.
— Jan, funkc. P. K. P., Szeptyckich 18.
— Jan, kond. M. Z. E., Stroma 6.
— Jan, st. tor. PKP., Czarneckiego 27.
— Józef, dozorca kotl. M. Z. E., Grunwaldzka 3.
— Ludwik, szewc, Ciasna 16.
— Michał, motorowy, Halicka 9.
— Mikołaj, ślus. M. K. E., Boczna Bilińskich 11.
— Paulina, masaż., Hoffmana 24.
— Piotr, em. zaw. drog., Cerkiewna 20.

Bąk Wawrzyniec, em. st. sierżant, św. Marcina 30.
— Władysław, prac., P. K. P., Sygniówka Wielka 474.
— Wojciech, funkc. P. P., Janowska 62.
Bąkowska Franciszka, konduk. M. Z. E., Stryjska 72.
— Janina. urz., Snopkowska 31.
— Luiza. naucz., Pełczyńska 7.
— Marja, em. kier. szk., B. Stryjska 6.
— Marja, urz. pryw., Sodowa 2.
— Wanda, urz. poczt., Teatyńska 27.
— Aniela, szwaczka, Teatyńska 1.
— Paulina, prywatna, Łazarza 8.
Bąkowski Bronisław, stol., Kochanowskiego 98.
— Bronisław, buchalter, Pełczyńska 7.
— Franciszek, prof. gimn., Stryjska 22.
— Jan, stelmach, Kulparkowska 29.
— Jan, em. urz., Kordeckiego 18.
— Józef, urz. sądowy, Droga Wulecka boczna 4.
— Piotr, insp. ogr. bot. U. J. K., Długosza 4.
— Władysław, em. urz. woj., Bilczewskiego 3.
Bäck Leop., funkc. PKP., Kordeckiego 24.
Bäcker Alb., straż.-funkc. gm., Podwale 6a
— *-Lang* Efr., czel. kraw., Słoneczna 31.
— Emanuel, hafciarz, Gołuchowskich 15.
— Franciszek, skontysta, Rycerska 20.
— Jadwiga, urz. pryw., Wałowa 31.
— Jan, stolarz, Błotna 216, Sygniówka.
— Joachim, przemysł., Krasickich 7.
— Józef, tokarz, Białohorska 56.
— Leopold, kelner, Kr. Jadwigi 18.
— Leizor, handl., Pod Dębem 18.
— Oskar, krawiec, Szeptyckich 17.
Bäckerman Aron, czel. piek., Kotlarska 5.
— *-Bloch* Frymeta, restaur., Furmańska 12.
— Ajdel, urzędniczka, Cechowa 5.
— Leib, szewc, Przerwana 3.
— Ludwik, kuśnierz, Batorego 11.
— Norbert, złotnik, Janowska 57.
— *-Nerkes* Seiig, stolarz, Krasickich 7.
— *-Nerkes* Jakób, dent.-techn., Krasickich 7.
— Tila, złotnik, Janowska 57.
Bäckier Gedale, pom. handl., Kotlarska 5.
Bähmerwald Karolina, krawczyni, Jabłonowskich 10.
— Zygmunt, lakiern., Jabłonowskich 10.
Bär Norbert, pom. fryzj., Rycerska 21.
— Norbert, urz. pryw., Boimów 28.
— *-Halpern* Izr., kraw., Bilczewskiego 2.
— Jakób, pom. handl., Bilczewskiego 2.
Bäumel Marja, emer., Bielowskiego 6.
Bäuml Anna, urz. MZE., Tarnowskiego 18.
— Stanisław, urz. państw., Tarnowskiego 18.
Beacock Marja., właśc. realn., Łyczakowska 125.
Beauvale Franc., przemysł., Sierpowa 14.
— Jadwiga, urz. państw., Janowska 53.
— Józefa, urz. państw., Janowska 53.
— Bronisław, mech., Łyczakowska 29.
Bebek Wład., czel. rzeźn., Zborowskich 18.
— Marjan, masarz, Zamkowa 27.
Bechenkiewicz Bronisław, funkc. poczt., Gołuchowskich 1.
Becher Aron. spedytor, Piekarska 29.
— Dawid, aptekarz, Zamojskiego 8.
— Eleonora, urz. pryw., Sokoła 5.
Becher Leon, inkasent, Okrężna 83.
— Markus, urz., św. Anny 19.
— Moses, lakiernik, Żółkiewska 74.
— Otto, mag. farm., Zamojskiego 8.
— Samuel, urz. pryw., Piekarska 12.
Becherblüht Filip, monter, Czackiego 10.
Bechholz-Münzer Zygmunt, rzeźnik, Panieńska 32.
Bechmetiuk Izydor, ref. Star. grodzk., Szeptyckich 31.
Bechstoff Wilhelm, wł. realn., Rybacka 3.
Bechtel August, buchalt., Gliniańska 8.
— Jadwiga, urz., Gliniańska 8.
Bechtloff Ernest, inż., Rynek 17.
— Henryk, pom. handl., Rynek 17.
— Jerzy, płatn., Pilichowska 7.
— Juljan, mech., Okrężna 6.
— Karol, kelner, Listopada 41.
— Wilhelm, ślusarz, Szeptyckich 9.
— Wilhelm, kelner, Rahozy 5.
Beck Adolf, urz. skarb., Stryjska 52.
— Adolf, prof. uniw., Asnyka 4.
— Aleksander, ag. handl., Łyczakowska 34.
— Albert, mal. pok., Ogrodnicka 22.
— Bogusław, urz. pr., Jabłonowskich 22.
— Dawid, kupiec, Jabłonowskich 10.
— Eljasz, naucz. pryw., Szeptyckich 21.
— Eljasz emer., Gródecka 61.
— Jakób, kupiec, Słowackiego 2.
— Majer, kupiec, Kościelna 8.
— Maks, fryzjer, Słoneczna 18.
— Marja, wł. realn., Krasickich 3.
— Marja, fryzjerka, Szpitalna 22.
— Marja, krawczyni, Pasieczna 17b.
— Michał, szewc, Pasieczna 17a.
— Róża, dr. med., Słowackiego 2.
— Sara, dr. med., Słowackiego 2.
— Wilhelm, kelner, Krzywczycka —dom Kudły.
Becker Adolf, apl. adw., Krasickich 17.
— Emilja urz., Jakóba Strzemię 3.
— Gustaw, funkc. P. K. P., Kordeckiego 33a.
— Helena, krawcz., Kordeckiego 33a.
— Jan, kupiec, św. Piotra 4.
— Jan, urz., Torosiewicza 29.
— Regina, modn., Kochanowskiego 3.
— Józef, ślus., Nowa 18, Zamarstynów.
— Jadwiga, urz. państw., Friedrichów 7.
— Emilja, wł. mag. mód, Zyblikiewicza 38.
— Marja, urz. kol., Łyczakowska 140.
— Maurycy, urz., Zyblikiewicza 38.
— Maurycy, kupiec, Słowackiego 12.
— Piotr, listonosz, Głowińskiego 29.
— Stanisław, masz. druk., św. Antoniego 5.
— Stanisław, urz., państw., Japońska 8.
— Tadeusz, krawiec, Łyczakowska 31.
— Władysław, elektro-technik, Kordeckiego 33a.
Beckerman August, kupiec, Teodora 11.
— Leib, pom. handl., Zygmuntowska 17.
— Anzelm, czel. piek., Śnieżna 6.
— Herman, kupiec, Janowska 4.
— Henryk, kupiec, Issakowicza 27.
— Józef, piek. i wł. realn., Źródlana 25.
— Leon, kupiec, Źródlana 25.
— Salomon, elektrotechnik, Źródlana 25.
Becko Helena, krawcz., Poprzeczna boczna 12.
— Michał, st. sierż. W. P., Konduktorska 4.
Becz Bernard, pośr. handl., Graniczna 6a, Zamarstynów.
Bedlewicz Marja, emer., Kętrzyńskiego 26.
Bednarczenko Marja, pielęgn., św. Zofji 15.
Bednarczuk Anna, fryz., pl. Bernardyński 5.
— Antoni, kupiec, Szeptyckich 30.
— Antonina, urz., Zborowskich 3a.
— Bazyli, bedn., Bart. Głowackiego 19.
— Bronisław, kupiec, Szeptyckich 30.
— Edward, prof. W. P., Janowska 120.
— Józefa, szwaczka, Łyczakowska 100.
— Michalina, krawcz., Kołłątaja 5.
— Olga, krawcz., Sygniówka Mała 221.
— Tadeusz, mech.-elektrom., Szeptyckich 30.
— Tadeusz, ślusarz, Kętrzyńskiego 11.
Bednarczyk Ad., oficer, św. Anny 11a.
— Józef, masarz, Zielona boczna 93c.
— Julja, emer., Zadwórzańska 19.
— Kazimierz, elektr., Zadwórzańska 19.
— Lidja, pianistka, Zimorowicza 17.
— Marja, urz. pryw., Rynek 39.
— Roman, weter., Wagilewicza 2.
— Tadeusz, post. P. P., Kazimierzowska 30.
— Zdzisław, rolnik, Ziemiałkowskiego 4.
Bednarowski Adolf, dyr. gimn., Kubali 5.
— Kajetan, em. as. PKP., Kosynierska 9.
Bednarska Bog., emer., Pilsudskiego 11.
— Franciszka, współwł. druk., Rynek 9.
— Marja, krawcz., Małachowskiego 2.
— Marja, naucz., Kampiana 15.
— Marja, urz., Kulparków 200.
— Michalina, droguerz., Gródecka 39.
— Michalina, naucz., św. Piotra 3.
— Parania, handl., Łyczakowska 7.
— Rozalja, emer., Konopnickiej 21.
— Stanisława krawcz., Lw. Dzieci 12.
— Urszula, emer. urz. woj., Piaskowa 14.
— Wanda, naucz., Żółkiewska 137.
Bednarski Adam dr., prof. uniw., Romanowicza 5.
— Adolf, czel. kow., Wigury 12.
— Antoni, giser, Stroma 6.
— Antoni, zecer, Stryjska 74.
— Antoni, inż. funkc. Polit., Wschodnia 11a.
— Antoni, funkc. poczt., Błotna, Sygn.
— Bronisław, listonosz, Gospodarska 10.
— Bronisław, ślusarz, Leśna 19.
— Eustachy, szewc, B. Głowackiego 20.
— Franciszek, przemysł., L. Sapiehy 20.
— Henryk, absolw. W. Szk. Handl., Dominikańska 4.
— Jan, funkc. M. K. E., Lipkowa 5.
— Jan, szewc, Paderewskiego 15, Zamar.
— Jan, kond. M. K. E., Lipkowa 5.
— Józef, ślusarz, Lwowskich Dzieci 12.
— Kazimierz, szlifierz, Krzywa 18.
— Marcin, funkc. mgtu, Żółkiewska 157.
— Marjan, współwł. druk., Rynek 9.
— Michał, kond. M. K. E., Okrężna 20.
— Michał, funkc. P. K. P., Sienkiewicza 27.
— Michał, magaz., Szumlańskich 2.
— Mikołaj, funkc. Sądu Okr. i wł. realn., Poprzeczna 18.
— Paweł, podofic. W. P., Cytadela, bastjon Nr. I.
— Roman dyr. druk., Paulinów 1.
— Stanisław, podm. mur., Blacharska 12.
— Stanisław, garbarz, Grunta „Pezetu" w Zamarstynowie 11a.

Bednarski Walenty, woźny, Zygmuntowska 10.
— Wawrzyniec, emer. P. K. P., Zamknięta 6—17, Lewandówka.
— Władysław, działom. M. Z. Czyszcz., Droga Wulecka 27.
— Władysław, skrzypek, Rynek 9.
— Władysław, urz. pr., Szumlańskich 2.
— Władysław, podof. W. P., Cytadela, bastjon Nr. I.
— Władysław, ślusarz, Białohorska 22.
— Wasyl, tercjan szk., Lelewela 9.
— Wojciech, kleryk, pl. Dominikański 2.
— Wojciech, emer. P. K. P., Lwowskich Dzieci 12.
— Zygmunt, urz., Żółkiewska 137.
Bednarz Andrzej, kupiec, Kordeckiego 41a.
— Andrzej, krawiec, Cłowa 5.
— Dominik, drukarz, Łamana 35.
— Jan, woźny, Zielona górna.
— Stanisław, stolarz, Panieńska 15.
— Szymon, funkc. M. Z. E., św. Zofji 72.
— Wojciech, wł. kiosku, Listopada 51.
Bednarzewska Konstancja, emer., Akademicka 22.
Bednarzowa Filonida, wdowa po sędziu pow., Hausnera 14.
Bednarzówna Bronisława, naucz., Hausnera 14.
Bedner Abr., wł. skl. spoż., Balonowa 10.
— Izrael, pom. handl., Balonowa 10.
Bedrejowski Władysław, kotlarz, Króla Jana 15a.
Bedrijczuk Józef, kupiec, Lw. Dzieci 18.
Bedronek Henryk, woźny sąd., Równa 14, Zniesienie.
— Ignacy, ases. P. K. P., Iwaszkiewicza 9
— Jan, podof. W. P., Kurkowa 12.
— Józef, urz. pryw., Bonifratrów 12.
Bedryk Salomon, emer., Wolność 12a.
Bedryj Józef, sztukator, Szeptyckich 18.
Bedryło Jan, urz. pr., Gródecka 127/VIII.
— Józef, funkc. M. K. E., Sygniówka Mała 477.
— Józef, funkc. M. K. E., Grochowska 68.
— Mirosława, zakonnica, Zyblikiewicza 30.
— Stefan, oper. kin., Skarbkowska 37.
— Teodor, funkc. Ak. Wet., Kochanowskiego 67.
— Wasyl emeryt P.K.P., Gródecka 127. XVIII.
— Władysław, urz. pryw., Gródecka 127, XVIII.
Bedryński Władysław, ślus. kolej., Józefata 3.
Beer Abraham, emer., Piastów 16.
— Adam, cukiernik, Pod Dębem 4a.
— Artur, urz. pryw., Kętrzyńskiego 32.
— Bernard, pom. handl., Gazowa 18.
— Berta, kupcowa, Słoneczna 2.
— Chana, kupcowa, Słoneczna 2.
— Bronisław, kand. adw., Kochanowskiego 4.
— Eisig, emer., Żółkiewska 57.
— Eugenjusz, muz., Słoneczna 2.
— Herman, fryzjer, L. Sapiehy 17.
— Izrael, kupiec, Żółkiewska 15.
— Izydor, agent handl., Serbska 9.
— Izydor, wł. realn., Brajerowska 3.
— Józef, kuśnierz, Pod Dębem 5.
— Leon, pom. handl., M. Bartusówny 17.
— Leib, szczotkarz, Podzamcze 8.
Beer Leizor, pom. handl., Sobieskiego 24, Zniesienie.
— Leon, dr. lekarz, Łozińskiego 6.
— Majer, naucz. jęz. hebr., Arciszewskiego 8.
— Maks, techn. dent.. Pod Dębem 4a.
— Marja, wł. skl. jub., Zadwórzańska 38.
— Markus, pom. handl.. Żółkiewska 44.
— Matjas, stolarz, Graniczna 6, Zamarst.
— Pinkas, krawiec, Brajerowska 10.
— Pinkas, urz. pryw., Klonowicza 6.
— Rubin, mal. pok., Sobieskiego 22.
— Salomon, cukiernik, Pod Dębem 4a.
— Samuel, urz. pryw., Słoneczna 2.
— Wanda, urz. pryw., Kochanowskiego 4.
— Salomon, czel. piek., Krzywa 6.
— Salomon, kupiec, pl. Krakowski 7.
— Samuel, rzeźnik, Ogórkowa 11a.
— Schulim, naucz. rel., Pilichowska 10.
— Seinwell, kupiec, Senatorska 6.
— Stanisław, ślusarz maszyn. Rutowskiego 17.
— Szymon, stolarz, Nowa 3, Zamarst.
— Szymon, pom. handl., Lwowska 74.
— Wilhelm, emer. st. ases. P. K. P., Zygmuntowska 3a.
— Zygmunt, pom. handl.. Źródlana 35.
Begar August, szofer-mech., Kulparkowska 1.
Begej Dymitr, funkc. poczt., Piekarska 51.
Begińska Agata, wł. realn.. Listopada 58.
— Janina, retuszerka, Peltewna 3.
— Marja, handlarka. Króla Jana 5.
— Zofja, urz., Gródecka 127/X.
Begiński Bronisław, ślus. P. K. P., Białohorska 26.
— Edward, szlifierz, Rycerska 23.
— Edward, handl., Króla Jana 5.
— Edward, rewident. Gródecka 127/X.
— Filip, podm. mur.. Źródlana 7.
— Franciszek, kupiec, Peltewna 3.
— Jakób, funkc. poczt.. Szpitalna 88.
— Karol, ślusarz, Janowska 124.
— Leon, czel. rzeźnicki, Boczna Niecała, dom własny.
— Ludwik, murarz, Króla Jana 5.
— Mikołaj, handlowiec, Tetmajera 16.
— Stanisław, podmajstrzy, Janowska 71.
— Stanisław, intr., Kr. Leszczyńskiego 17.
Beglaubter Herman, pośrednik, Kresowa 5. Kleparów.
Begleiter Berta, wł. realn., Kotlarska 12.
— Edward, techn. dent., Kotlarska 12.
— Henryk, dr. lekarz, Sykstuska 15.
— Ida, dr. lekarka, Na Błonie 4.
— Izrael, kelner, Gródecka 11.
— Jakób, kupiec, Na Błonie 4.
— Józef, kupiec, Sykstuska 14.
— Lorenc, pachciarz, Prowiautowa 5.
— Salomea, urz. pryw., Na Błonie 4.
— Stanisław, ekonomista, Prowiantowa 5
— Tobiasz, przemysł., Janowska 52.
Beglickter Chana, restaur., Janowska 2b.
Beglückter Iz., urz., Kochanowskiego 85.
Beglückter Abr., adw., Hoffmana 20.
— Albert, pom. handl., Pod Dębem 10.
— Dawid, pom. handl., Pod Dębem 10.
— Izydor, urz. bank., Kochanowskiego 12
— Maurycy, drukarz, Sobieskiego 45.
— Moses, introligator, Pod Dębem 10.
— Oskar, kamieniarz, Starotandetna 20.
— Oskar, lakiernik. Jak. Hermana 8.
de Behazfalwa Bohuss Aleksander, asyst. Państw. Szk. techn., Stryjska 58.
Behen Marjan, cukiernik. Kolejowa 7.
Behm Zofja, emer., Lelewela 2.
— Jadwiga, naucz. muz., Lelewela 2.
Behmetiuk Jan, redaktor, Wałowa 20.
Behonek Ludwik, wł. realn., Błotna 209. Sygniówka.
— Leopold, zawod. podof. W. P.. Błotna 209, Sygniówka.
— Stanisław, funkc., P. K. P., Kętrzyńskiego 15.
Behota Władysław, kaflarz, szewska 5 Kleparów.
Behr Ignacy, art. dram., Zyblikiewicza 7.
Beidaff Izak, kand. adw., Trybunalska 1.
— Izak, kupiec, Kazimierza Wielk. 496. Zniesienie.
— Markus, kupiec, Kazimierza Wielk. 496, Zniesienie.
Beidler Samuel, rzeźnik, Żółkiewska 57.
Beigeisen Adolf, pom. handl., Krakowska
— Leib, krawiec, Kotlarska 10.
— Mechel, czel. kraw., Pod Dębem 4a.
Beigel Józef, pom. handl., Białohorska 102
— Juljan, urz. pryw., Bernsteina 17.
Beigert Adam, urz. bank. Polsk., Brajerowska 17.
— Franciszek, ślusarz, Zamknięta 7.
— Jan, ślusarz, Zamknięta 7.
— Marjan, urz., Cłowa 7.
— Michał, ślusarz, zamknięta 7.
Beim Benzion, krawiec, Krzywa 8.
— Juljusz, drukarz, Krótka 2.
— Leon, urz. pryw.. Szpitalna 24.
— Lusia, urz. pryw.. Szpitalna 24.
— Moses, agent handl., Szeptyckich 20.
— Szymon, inkasent, Kotlarska 2.
— Wiktor, ślus. masz., św. Józefa 2.
— Hania, handlarka. Jak. Hermana 2.
— Tonia, hafc., Batorego 22.
— Samuel, szewc, Źródlana 6.
Beiner Anna. emer.. Na Błonie 8.
— Frydka. krawczyni, Tkacka 19, Zamarstynów.
— Jakób, lakiernik, Tkacka 29.
Beinhacker Abraham, krawiec, Nowa boczna 3.
Beinhauer Walenty, rolnik, Makuchowskiego 2.
Beinich Eljasz. szewc. Nenckiego 10.
Beischloss Hela krawczyni, Klonowicza 3.
— Leon, pom. handl., Alembeków 7.
— Moses, introligator, Inwalidów 23.
Beiser Marceli. aptekarz, Legjonów 23.
Beispiel Arnold, kupiec, Zamkowa 3.
— Majer. mal. pok., Źródlana 23.
Beiss Henryk, kupiec, Łyczakowska 84.
Beister Kazimierz. szofer-mech., Droga Wulecka 30.
Beitelsack Dawid, pom. handl.. Pod Dębem 13.
Beitler Hersch, piek., Kazimierzowska 45.
— Gerschon, kupiec, Żółkiewska 26
Beiger, Stanisław, funkc. mgtu. Reja 1.
Bekesch Mojżesz, kupiec, Wagowa 9.
— Izydor, elektr., Berka Joselewicza 29.
— Józef. pom. handl., B. Joselewicza 29.
Bekeseweycz Stefanja, urz. pryw., Szaszkiewicza 3.
Bekesz Leona, krawcz., Piastów 25.
Bekierski Grzegorz, ślus.-szofer M. K. E., Zamkowa 23.
— Paweł, kond. M. K. E., Teatralna 498, Sygniówka.

Bekielski Stanisław, murarz, Kościuszki 5.
Bekman Emanuel, dent., Koralnicka 2.
Bekner Rozalja, emer., Zborowska 1a.
Belbart Józef, kier. mur., Łukomskiego Kleparów.
— Michał, muzyk, Zamkowa 3.
Belczyk Jan, agent handl., Persenkówka 2.
Belec Cz. dr., lekarz, Łyczakowska 107.
Belechowicz Józef, buchalter, Gródecka 63
Belf Berta, emer., Teatyńska 3.
— Daniel, kupiec, Żółkiewska 32.
— Daniel, kupiec, Gródecka 9.
— Dawid, szofer, Kazimierza Wielk. 15.
— Łucja, krawcz., Florjana 20, Zniesienie.
— Maurycy, urz. pryw., Słoneczna 17.
— Blanka, akuszerka, Słoneczna 17.
— Mendel, kupiec, Zygmuntowska 9.
— Samuel, pom. handl., Żółkiewska 32.
— Zygmunt, emer. urz. państw., św. Marka 8.
— Zygmunt, przedsięb., Gipsowa 30.
Belfer Pinkas, handlarz, pl. Rzeźni 6.
Belik Izak, krawiec, Pod Dębem 6.
Belikanowicz Kazimierz, przemysł., Kołłątaja 9, Lewandówka.
Belina-Brzozowski Zenon, pełnom. dóbr., Rutowskiego 16.
Bellak Franc., instr. str. poż., Clowa 10.
Beller Adolf, fryzjer, Lwowska 33/VIII.
— Adolf, fryzjer, pl. Kaz. Wielkiego 7.
— Bernard, kupiec, Pijarów Boczna 56c.
— Bernard, kupiec, Kurkowa 16.
— Henryk. kand. adw., Zamknięta 9.
— Herman, dorożkarz, Lwowska 33.
— Ignacy, ślusarz, Jak. Hermana 6.
— Izak, kupiec, Zamarstynowska 36.
— Jakób, funkc. P. K. P., Lwowska 104.
— Józef, kelner, Zamarstynowska 36.
— Józef, inż., Łyczakowska 34.
— Leizor, zegarmistrz, Ruska 8.
— Leon, dorożkarz, Kazimierza Wielk. 7.
— Maks, fryzjer, Lwowska 33.
— Maks, fryzjer, pl. Kazimierza Wielkiego 7.
— Maksymiljan, kupiec, Lwowska 104.
— Maksymiljan, kupiec, Lwowska 33.
— Maksymiljan, handl., pl. Kazimierza Wielk. 7.
— Norbert, chemik, Żółkiewska 43.
— Adela, urz. Izby Handl.-Przem., Żółkiewska 43.
Belles Estera, kupcowa, Furmańska 5.
Bellitzay Marja, urz. pryw., Senatorska 4.
Belniak Władysław, woźny, Kadecka 8.
Belohlawek Gustaw, urz. bank., Konduktorska 30.
— Roman, naucz. państw., Gipsowa 56.
Belser Chaim, kupiec, B. Joselewicza 22.
— Elka, wdowa B. Joselewicza 22.
Belwejs Łucja, naucz. pryw., Karpacka 3.
Belzer Dawid, piernikarz, Gazowa 10.
— Herman, urz. pryw., Miłkowskiego 1.
— Salomea, urz. pryw., Miłkowskiego 1.
Beldówna Scholastyka, zakonica, Kurkowa 53.
Beldowska Halina, urz. państw., Chmielowskiego 7.
— Wanda, urz. pryw., Chmielowskiego 7.
Beldowski Stan., prof. gimn., św. Zofji 56.
Belegaj Włodzim., krawiec, Kurkowa 14.
Belej Jan, dr. med., Zyblikiewicza 24a.
— Paweł, insp. kolej., Rynek 27.
Belej Stefan, funkc. P. K. P., Żwirki 71, Lewandówka.
— Wasyl, ksiądz, św. Jura 5.
Belkot Emil, czel. stol., Kurkowa 36.
— Kazimierz, pom. handl., Kurkowa 36.
Beltowski Aleksander, mistrz kraw., Jakóba Strzemię 7, tel. 59-15.
— Marcin, radca mgtu, Kopernika 29a.
Belza Stanisław, podof. zawod. W. P., Niecała 15.
Belzek Marja, zakonica, Niemcewicza 1.
Bem Eustachy, krawiec, Domsa 14.
— Feliks, prof. gimn., Skarbkowska 33.
— Bem Marjan, mal. pok., Gospodarska 28.
Bembem Helena, krawcz., św. Marka 10.
Bembnowicz Jadwiga, urz. mgtu, Zadwórzańska 29.
— Wacław, urz. pryw., Łyczakowska 5.
Ben Tobiasz, art. dram., Podlewskiego 9.
Benar Tadeusz, zawod. podofic. W. P., Jabłonowskich 30.
Benczer Anna, modn., Źródlana 16.
— Anna, kupcowa, Skarbkowska 15.
— Józef, pom. handl., Źródlana 10.
Bendasiuk Simeon, prefekt, Zacerkiewna 2
Bendel Adolf, urz. Rzeźnicka 10.
— Artur, urz. pryw., Słoneczna 25.
— Bernard, pośredn. handl., Objazd 8.
— Chaskiel, stolarz, Objazd 8.
— Daniel, agent handl., Panieńska 9.
— Dmytro, rolnik, Starozniesieńska 53.
— Fischel, pom. handl., Kazimierzowska 8.
— Ignacy, agent handl., Janowska 74.
— Izydor, handl., Pełczyńska 23.
— *Letz* Jakób, kupiec, B. Joselewicza 10.
— Juda, urz. pryw., Kochanowskiego 15a
— Karol, pom. handl., Parcel. „Pezetu“ w Zamarstynowie.
— Klara, urz. pryw., Panieńska 9.
— Markus, rzeźnik, pl. Kazimierza W. 7.
— Rudolf, urz., Kr. Jadwigi 39.
— Rudolf, urz., Żółkiewska 68.
— Rudolf, urz., Kr. Jadwigi 39.
— Zygmunt, urz. pryw., Panieńska 9.
— Zygmunt, handl., Jak. Hermana 6.
Bendelman Wolf, kupiec, Smocza 20.
Bendelstein Aron, inż. (kupiec), Grunwaldzka 2.
Bender Adam, funkc. Gaz., Lelewela 5.
— Aleksander, drukarz, Karaicka 5.
— Edward, art. opery, Gródecka 34.
— Henryk, funkc. Tow. Akc. Brow. lwowsk., Zamknięta 1.
— Henryk, ślusarz kolej., Rycerska 30.
— Józef, masz. P.K.P., Lw. Dzieci 26.
— Karolina, wdowa, Kętrzyńskiego 10.
Bendit Józef, pom. handl., Żółkiewska 49.
— Salomon, urz. pryw.. Józefata 7.
Bendl Helena, urz. pryw., Wronowska 6.
— Marjan, wł. zakł. blach., Wronowska 6.
— Mieczysław, blach.-instal., Kościelna 8.
Bendyk Agnieszka, emer., Teatralna 133, Lewandówka.
— Edward, woźny, Kordeckiego 30.
— Stanisław, funkc. M. Z. E., Częstochowska boczna 37.
Bendyt-Saltz Izrael, krawiec, Źródlana 16.
Benedyktowicz Józef, inż., m. Zakł. wod., Zielona 62.
Benem Róża, emer., Kochanowskiego 3.
Benen Józef, kand. adw., Kazimierzowska 35.
Benen Pepi, krawczyni, Żółkiewska 55.
— Pepi, szwaczka Żółkiewska 57.
Benesz Michalina, właśc. realn., Akademicka 14.
— Władysław, fotograf, Akademicka 14.
Beneszek Julja, wdowa, Murarska 28.
Beniówna Bronisława, pom. handl., Kalecza 20.
Beniowicz Chaim, introlig., Łokietka 10.
Benirschke Antoni, emer. PKP., Barska 3.
Beniuk Michał, kond. kolej., Kołłątaja 32, Lewandówka.
Benkiel Jachwet, krawczyni, Lwia 2.
Benko Bazyli, murarz. B. Głowackiego 20.
— Teodor, stolarz, Rycerska 29.
Benowski Michał, magaz., Żółkiewska 118.
Benroth Józ., st. sierż. W. P., Janowska 21.
— Matylda, wdowa, św. Marcina 5.
Benowski Szymon, ślusarz-mechanik, Długa 34 (IX).
Benrad Augustyn, drukarz, Kalecza 10.
— Gabrjel, drukarz, Franciszkańska 7.
— Karolina, wdowa, Hoffmana 11.
— Romuald, pom. handl., Hoffmana 11.
Bentkowski Władysław, emer. ofic. sąd., Małachowskiego 2, blok III.
Bentz Juljan emer. P. P., Lw. Dzieci 7.
Beń Aleksander, rzeźnik, Pełtewna 47.
— Bazyli, kier. szkoły, Zamknięta 6.
— Józef, stolarz, Pełtewna 47.
— Stefan, ogrodnik, Pełtewna 47.
Beńko Sylwester, mistrz ślusarski, Starozniesieńska 110.
Ber Abraham, pom. handl., Rzeźnicka 18.
— Balka, bieliźniarka, Nenckiego 10.
— Berl, naucz. pryw., Nenckiego 10..
— Berl, urz. pryw., Zamarstynowska 28.
— Fanka, hafciarka, Żółkiewska 57.
— Herman, handlowiec, Słoneczna 45.
— Hersch, naucz. jęz. hebr., Arciszewskiego 4.
— Markus, pom. handl., Nenckiego 10.
— Róża, krawczyni, Kotlarska 10.
— Samuel, kuśnierz, pl. Rzeźni 6.
— Selig, pom. handl., Słoneczna 45.
Beer Józef, mal. pok., Wiśniowieckich 10.
Bera Józef, cieśla, Kulparków.
Berachowska Mar., krawcz., Głowińskiego 7.
Berbeka Karol, przemysł., Łazarza 14.
— Karol, Jan, kowal, Pasaż Hausmana 7.
— Tomasz, emer., Bilińskich 58.
Berber Dora, wdowa, Wąska 27.
— Edward, urz. pryw., Jachowicza 24.
— Herman, kand. adw., Zdrowie 3.
Berberbaum Leib, kuśnierz, Źródlana 43.
Berczuk Henryk, złotnik, Kr. Leszczyńskiego 6.
— Ryszard, kaflarz, Potockiego 25.
Berdak Eljasz, funkc. P. K. P., Zamknięta 167, Sygniówka.
— Marja, naucz., Zyblikiewicza 46.
— Stefan, masz., pryw., Mochnackiego 8.
— Włodzimierz, czel. stol., Zamknięta 167. Sygniówka.
Berdarich Koral, emer. urz. państw., Pełczyńska 14.
— Karol, urz. pryw., Pełczyńska 14.
— Mieczysław, urz. Rady pow., Pełczyńska 14.
Berdecki Piotr, dyr. Banku Rolnego, Zadworzańska 25.
Berdowski Józef, woźny P. K. P., Na Błonie 14/X.

Berdowski Stanisław, ślus. PKP., Rycerska 37.
— Teodor, emer. funkc. państw., Kr. Jadwigi 12.
Berduła Longin, czel. stol., Janowska 134.
Berdychowski Andrzej, mistrz szewski, Szeptyckich 23.
— Jan, szofer, Szeptyckich 23.
Bereisch Hersch, pom. bank., Lwowska 70.
Berem Nachm., kelner, Żółkiewska 72.
Berend Aleksander, drukarz, Źródlana 73a.
Berent Anastazja, krawcz., Źródlana 73a.
Berenson Abram, kupiec, Nenckiego 8.
Berer Gustaw, technik dent., Rappaporta 7a.
Bereza Chaim, pom. handl., Kotlarska 12.
Beres Antoni, kier. szk., Lw. Dzieci 67.
Beresa Jarosław, kelner, Kr. Jadwigi 26.
Bereski Aleksander, urz. Zakł. Ub. od Wyp., J. Strzemię 11.
— Mikołaj, szewc, Kraszewskiego 32 (IX Dziel.).
Beresko Michał, kowal, Zamknięta 6 VII Dziel.).
Berest Dmytro, czel. stol., Łyczakowska 15
— Osyp, lekarz, Podwale 9.
— Piotr, emer., Podwale 9.
Berestecki Józef, pom. piek., Stryjska boczna 1.
Bereta Jakób, zwrotn. P. K. P., Mała 1, Lewandówka.
Beretorski Józef, oficer zaw. W. P., Jabłonowskich 26.
Berez Majer, kupiec, Wolność 12a.
— Mojżesz, kupiec, Wyspiańskiego 38.
Bercza Jan, czel. kraw., Łyczakowska 123.
— Jarosław, kelner, Kr. Jadwigi 26.
— Józefa pielęgn., Kulparków, Zakład.
— Marja, emer. p., Bogdanówka 14a.
— Marja, urz. pryw., pl. Smolki 5.
— Stefan, urz. pryw., Ogrodowa 10, (IX Dz.).
— Wanda, urz. pryw., pl. Smolki 5.
Bereziuk Cyryl, m. ciesielski (cieśla), pl. Pod Koleją 9, (VII Dz.).
— Dymitr, garbarz, Długa 18, (IX Dz.).
— Jan, funkc. P. K. P., Błotna 299 Sygniówka.
— Jan, emer. P. K. P., Długa 12, (IX Dz.)
— Stanisław, funkc. M. Z. E., Piastów 1a, Lewandówka.
Bereczka Hryńko, pom. stol., Wierzbowa 8 (VIII Dz.).
Bereźnicki Włodzimierz, wł. realn., Szewczenki 19 (VII Dz.).
Berezowicz Anna, właśc. real,. Kasztelańska 6.
Berezowska Józefa, urz. P. K. P., Mickiewicza 26.
— Julja, naucz., Mickiewicza 26.
— Stanisława, urz. pryw., św. Zofji 12.
Berezowski Alfred, ślusarz P. K. P., Rzeźbiarska 3.
— Alojzy, funkc., M. Z. E., Sobieskiego 449, Sygniówka.
— Andrzej, naucz., pl. św. Jura 4.
— Antoni, funkc. mgtu., Zamarstynowska 48.
— Antoni m. P. K. P., Kulparkowska 44.
— Antoni, funkc. poczt., Boguławskiego 8
— Edward, palacz, Snopkowska 33.
— Florjan, przemysł., Małachowskiego 2.
— Franciszek, mistrz szewski, Wiśniowieckich 2.
Berczowski Grzegorz, emer., Bema 2.
— Jan, masz. P. K. P., Gródecka 131.
— Józef, mistrz kraw., L. Sapiehy 83.
— Józef, mistrz. szewski, Kurkowa 65.
— Karol, kominiarz, Sodowa 1.
— Kazimierz, urz. Banku Pol., Kulparkowska 44.
— Kazimierz, pal. kolej., Paulinów 24.
— Kazimierz, urz. P. K. P., Lw. Dzieci 3.
— Marjan, urz. pryw., Stryjska 64.
— Marjan, handl., Bilińskich boczna 11.
— Marjan, (radca), urz. mgtu, Zadwórzańska 32.
— Paweł, mistrz. stol., Mochnackiego 26.
— Roman, urz. pryw., Pochyła 8 (I Dz.).
— Stanisław, handl., Łyczakowska 15.
— Stefan, pom. handl., Blacharska 1.
— Witold, emer., Zadwórzańska 38.
— Władysław, czel. szew., L. Sapiehy 83.
— Włodzimierz, mistrz kraw., Kulparkowska boczna 2.
Berezowy Andrzej, woźny Tow. (Przezorność) Kopernika 52.
Berezański Bazyli, sędzia okręg., Haninga 38.
Bereżański Jan, rest., Kulparkowska 25.
— Jan, restaurat., Kleparowska 25.
— Leopold, budown., Pełczyńska 15.
— Marjan, podm. murarski. Świętokrzyska 60.
— Mozes, pom. kraw., pl. Misjonarski 7.
— Mundek, pom. kraw., Nowa 6. Zamar.
Bereżańskij Iwan dr., lekarz, Podwale 7.
Bereźnicka Helena, kapelusz, Piekarska 35.
— Kazimiera, kupcowa, pl. Bernardyński 15.
— Kazimiera, hafciarka. Źródlana 6.
— Olga, naucz. muzyki, Piekarska 35,
— Olga, urz. poczt., Za rog. Gródecką boczna, (wł. domu Plotok).
— Wanda, pielęgn., Rzeźnicka 9.
Bereźnicki Alf., urz. bank.. Pułaskiego 10.
— Antoni, urz., PKP.. M. Bartusównej 17
— Antoni, inż. P. K. P., boczna za rog. Grodecką (dom Plotoka).
— Jan, inż. państw.. Żółkiewska 87.
— Jan, czel. rzeźn.. Kresowa 6 (VIII dz.).
— Jan. urz. skarb., Szeptyckich 27.
— Paweł, m. kaflarski, Rycerska 21.
— Piotr, przemysłowiec. Zyblikiewicza 5.
— Roman, urz. pryw., Zyblikiewicza 15.
— Stanisław, kotlarz P. K. P., Równa 19, Zniesienie.
— Teodor, art. mal., Holoszczańska 15 (VIII dziel.).
Berezińska Hala, krawczyni, J. Olechowskiego 29 (VII dz.).
Bereżyński Włodzimierz, urz. P. K. P., Droga Kulparkowska 71.
Berg Abraham, kupiec, Starotandetna 3.
— Abraham, kelner, Czackiego 4.
— Eliasz, kelner, Łyczakowska 58.
— Emil, pom. handl. pod Dębem 2.
— Franciszek, emer., Potockiego 71.
— Ignacy, kupiec, pl. Gołuchowskich 5.
— Izrael, pom. handl., Rybia 5.
— Izrael, kelner, pod Dębem 2.
— Joachim, księgowy, Starotandetna 3.
— Juda, malarz pokoj., Kotlarska 1.
— Juljusz, urz. pryw., Łyczakowska 51.
— Kazimierz, urz. pryw., Szeptyckich 25.
— Kazimierz, urz. poczt., Małachowsk. 2.
— Marja, telefonistka, Listopada 5.
— Maurycy, pom. piek., pod Dębem 2.
Berg Maurycy, mistrz kraw., pl. Gołuchowskich 1.
— Michał, techn. dent., Kotlarska 1.
— Regina, pom. handl., Legjonów 43.
— Uszer, parasoln., Nowa 17 (VIII dz.).
Bergenbaum Mendel, pom. handl., Kuszewicza 6.
— Samuel, urz. pryw., Żółkiewska 29.
Berger Abraham, urz. pryw., Domsa 1.
— Abraham, inkasent, Przerwana 4.
— Abraham, kupiec, Furmańska 5.
— Adolf, aptekarz, Warszawska 29a (VII dz.).
— Adolf, urz. pryw., Persenkówka 194.
— Adolf, kamasznik, Grodecka 69.
— Aleksander, fryzjer, Łyczakowska 122.
— Aleksy. urz. P.K.O., Piłsudskiego 23.
— Altar. urz. pryw., Kleparowska 12.
— Anna, krawczyni, Źródlana 43.
— Azriel, kupiec, pod Dębem 10.
— Bernard, adwokat, Murarska 9.
— Bernard, techn. dent., Legjonów 7.
— Barła, czapkarka, Grodecka 7.
— Cecylja, urz. pryw., Junowska 34.
— Chaim, restaurator, Stary Rynek 13.
— Chune, czel. ślusarski, Białohorska 102
— Chaskiel, kupiec, Łyczakowska 55.
— Dawid, kupiec, Rutowskiego 7.
— Dawid, fryzjer, Kotlarska 12.
— Eljasz, kuśnierz, Boimów 19.
— Emil, urz. pryw., Unji Brzeskiej 8.
— Ernestyna, urz. pryw., Sykstuska 32.
— Fajga, hafciarka, Kazimierzowska 11.
— Feiga, wł. realności. Kołłątaja 6.
— Feiwel, szofer. boczna za rog. Grodecką (dom Plotoka).
— Fischel, mistrz kraw., Żółkiewska 49.
— Franciszek, prof. gimn., św. Zofji 40.
— Gerszon, czel. piek.. Żółkiewska 48.
— Hanin, urz. pryw., Rzeźbiarska 5.
— Henryk, k. adw., Piłsudskiego 27.
— Henryk dr., lekarz, Tańskiej 1,
— Hirsch, czapkarz, Żółkiewska 2/328 (IX dz.).
— Ignacy, fryzjer, Żółkiewska 8 (III dz.).
— Ignacy, kupiec. Brydanówka 7.
— Ire, pom. handl., Źródlana 39.
— Izak, szklarz, Brydanówka 7.
— Izak, kupiec, Sykstuska 32.
— Izło, pom. handl., Słoneczna 31.
— Izak, handlowiec. Halicka 9.
— Izrael, kupiec, Janowska 20.
— Izydor, ekspedjent, Rappaporta 7.
— Jakób, urz. pryw., Kochanowskiego 15a.
— Jakób, pom. handl., Warszawska 1 (IX dz.).
— Jakób, emer. PKP., Grodecka 127/III.
— Jan, kontrolor, Łyczakowska b. 37a.
— Joachim, czel. mal., Inwalidów 23.
— Józef, szczotkarz, Chocimska 7.
— Józef, pom. handl., Zygmuntowska 7.
— Józef, kupiec, Źródlana 16.
— Józef, czel. szew.. pod Dębem 18.
— Josel, mistrz kraw., Krakowska 6.
— Kajla, szwaczka, Słoneczna 45.
— Karol, magaz. brow., Słoneczna 37.
— Karol, pom. mal., Źródlana 25.
— Leib, czel. kraw., 3 Maja 21.
— Leon, malarz pokoj., pl. Weklarski 1.
— Leon, prakt. handl., Krakowska 6.
— Leopold dr., lekarz, Boimów 31.
— Ludwik, urz. pryw., Lenartowicza 11.
— Maks, kelner, Wołyńska 2.

Berger Mozes, zast. firmy „Farmacja", Piłsudskiego 23.
— Malwina, urz. P.K.P., Grodecka 38.
— Malwina, krawczyni, Źródlana 43.
— Marja, urz. pryw., Halicka 20.
— Markus, pom. handl., Na Błoniu 8.
— Maurycy, kupiec drzewny, Kalecza 5a.
— Maurycy, kupiec, Rodziewiczównej 16a (VIII dz.).
— Maurycy, kamasznik, Grodecka 69.
— Mechel, wł. realn., Grodecka 69.
— Meuer, kupiec, Sobieskiego 28.
— Michał, urz. pryw., Śniadeckich 2.
— Mojżesz, urz. pryw., Mochnackiego 13.
— Mojżesz, urz. bank., Kopernika 24.
— Mojżesz, urz., Pasieczna boczna 802 (IV dz.).
— Mojżesz, blacharz, Zamarstynowska23
— Mozes, kupiec, Zamkowa 1a.
— Mozes, kupiec, Jordańska 44 (VIII dz.)
— Moszek, famaceuta, Łyczaków 41.
— Naftali, pom. handl., Wagowa 11.
— Natan, kupiec, Kochanowskiego 16.
— Ozjasz, funkc. PKP., Brydynówka 18.
— Ozjasz, talmudysta, Słoneczna 45.
— Rachela, kupc, Rutowskiego 7.
— Rachela, urz. pryw., Szumlańskich 8.
— Rachela, korepet., Żółkiewska 25.
— Rachniel, subjekt, Kazim. Wielk. 5 (VIII dz.).
— Salomon, czel. kraw., Żółkiewska 49.
— Salomon, urz. pryw., Janowska 34.
— Salomon, talmud., Słoneczna 45.
— Sara, urz. pryw., Bernsteina 1.
— Schaje, fryzjer, Jabłonowskich 10a.
— Schapse, pom. handl., Kotlarska 12.
— Szama, kupiec, Furmańska 5.
— Schulim, szewc, Owocowa 6.
— Szaje, kuśnierz, pl. Zbożowy 3.
— Szymon, kuśnierz, pl. Zbożowy 3.
— Szymon dr., adwokat, pl. Gołuchowskich 1.
— Szymon, mal. pok., pl. Węglarski 1.
— Szymon, kupiec, Hausnera 5.
— Teofila, urz. pryw., Sykstuska 32.
— Tobiasz, kapelusz., Szumlańskich 8.
— Uszer, subjekt, Wagowa 11.
— Zygmunt, subjekt handl., Kazimierza Wielkiego 5 (VIII dz.).

Bergrün Anna, krawcz. Jachowicza 24.
— Jonasz, inż., Głęboka 4.
— Juda, czel. lakier., Słoneczna 59.
— Klara, subjektka, pl. Teodora 3.
— Leon, urz. pryw., Łyczakowska 66.
— Markus, kupiec, Gęsia 1.
— Oskar, kupiec, pl. Gołuchowskich 1.
— Róża, wł. real., Kampiana 11.
— Zlata, prac. kraw., Jachowicza 24.

Berghoff Antonina, dent., Krasickich 7.
Bergier Maks, kupiec, Zamarstynowska 14
Bergler Leib, czel. kraw., Słoneczna 16.
Bergman Abraham, kupiec, Żółkiewska 44
— Adolf, przem., Cliniańska 21.
— Aron, czel. piek., Żółkiewska 26.
— Aron, akwizytor, Zamarstynowska 19.
— Binem, przem., Gliniańska 21.
— Herman, rolnik, Mączna 20.
— Jzak, przem., Lenartowicza 11.
— Izak, pom. handl., Żółkiewska 44.
— Leib, urz. pryw., Tarnowskiego 49.
— Markus, kupiec, Słoneczna 37.
— Mojżesz, elektro-inst., Sykstuska 10.
— Wilhelm, elektromonter, Wybrunowskiego 3.

Bergrün Izak, pom. handl., Strzelecka 3.
Bergstein Abraham, kupiec, Żółkiewska 41
— Blima, szw., Lwowska 3a (VIII dz.).
— Cyla, modn., Lwowska 3a (VIII dz.).
— Fiwel, pom. handl., Białohorska 102.
— Herman, kupiec, Zygmuntowska 17.
— Izak, kupiec, Lwowska 3a (VIII dz.).
— Mechel, elektro-monter, Lwowska 3a (VIII dz.).
— Salomon, urz. pryw., Krasickich 14.
— Simon, kupiec, Krasickich 14.

Bergwerk Jonas, kupiec, Słoneczna 10.
— Kohas, kupiec, Grodecka 69.
— Kolos, handl., Jabłonowskich 34.
— Laura, urz. pryw., B. Głowackiego 7.

Bergmann Jakób, urz. pryw., Chmielowskiego 5.
Bergner Berta, krawcz., Panieńska 34.
— Franciszka, urz. pryw., Kurkowa 7.
— Henryk, płatn. w kaw., Kurkowa 7.
— Klara, urz. pryw., Kurkowa 7.
— Jakób, kupiec, Zadwórzańska 20.
— Leib, kupiec, Warszawska 23.
— Henia, pom. handl., Warszawska 23.
— Maksymiljan, urz., Kochanowskiego83
— Maurycy, urz. pryw., Tarnowskiego 24
— Mendel, kupiec, Warszawska 23.
— Natan, wł. kawiarni, Słoneczna 33.
— Oskar, kupiec, Kochanowskiego 83.
— Rozalja, urz., Kochanowskiego 83.
— Sabina, urz. pryw., Kurkowa 7.
— Samuel, pom. handl., Warszawska 23.

Bergwerk Lonek, kupiec, Słoneczna 10.
— Leon, handl. nabiału, Słoneczna 10.
— Maksymiljan dr., lekarz, Ochronek 10

Berhulak Bohdan, urz. pr., Kordeckiego 7.
Berjak Aleksander, przem., Kochanowskiego 60.
Berk Zofja, zakonnica, Potockiego 61.
Berka Anna, wł. real., Kr. Leszczyńskiego 17.
— Anna, kupcowa, Karpacka 3.
— Franciszek, rymarz, Nowy Świat 4.
— Klemens, funkc. PKP., Jordańska 60.
— Marjan, cukiernik, Pełtewna 41.
— Stanisław, funkc. P. K. P., Bojowa. domy M. K. E.
— Karol, urz. państw., Obertyńska 8.

Berklan Mendel, prof. gimn., Pełtewna 13.
Berko Adam, mierniczy, Kr. Leszczyńskiego 33a.
— Jan, palacz PKP. Potockiego 11.

Berkower Izrael, mal. pok., Słoneczna 41.
Berkowicz Aleks., piekarz, Kr. Jadwigi 30.
— Benjamin, krawiec, Rapaporta 9.
— Chaim, urz. pryw., Jachowicza 18.
— Chana, kupcowa, Zygmuntowska 7.
— Chune, krawiec, Słoneczna 33.
— Cyla, urz. pryw., Słoneczna 33.
— Erna, akuszerka. Asnyka 3.
— Izak, monter, Źródlana 2b.
— Jakób, krawiec, Rzeźni 6.
— Mozes, czel. fryzjer, Bożnica 22.
— Sabina, urz. pryw., Słoneczna 33.

Berkówna Emilja, naucz., Kochanowskiego 81.
— Janina, hafciarka, Poprzeczna dom Klimka Michaiła.

Berkun Abraham, rymarz, Wesoła 8
— Berl, rymarz, Wesoła 8.
— Abraham, rymarz, Wesoła 8.
— Zlata, pom. sklep., Wesoła 8.
— Mozes, tapicer, Wesoła 8.
— Tauba, szwaczka, Wesoła 8.

Berkun Leizor, urz. pr., Zborowskich 36.
— Zlata, pom. sklep., Wesoła 8.

Berlaczer Eugeniusz, elew kolej. Gródecka 127/8.
— Paulina, emer. kolej., Gródecka 127/8.
— Stanisław, ślusarz, Gródecka 127/8.

Berlas Dawid, naucz., Janowska 26.
— Sydonia, drog., Niemcewicza 24.

Berler Eleonora, współwł. firmy, Kazimierzowska 47.
— Jakób, kupiec, Ht. Jabłonowskiego 27.

Berlfein Henryk, urz. pr., Słowackiego 14.
— Bronisław, kupiec, Kochanowsk. 15.
— Fryderyka, urz. pryw., Słowackiego 14
— Henryk, urz. pr., Chmielowskiego 5.
— Henryk, urz. pryw., Słowackiego 14.

Berlich Jan, wł. piek., Lubieńska 493.
Berlik Emilja, piekarz, Koźniarówka 5.
Berliner Herman, kupiec, Żółkiewska 20.
Berliński Andrz., emer. sąd. Szewczenki11
Berlstein Adolf, mal. szyld., Wierzbowa 12
— Jakób dr., lekarz, Sykstuska 42.
— Jonasz, emer. W. P., Łyczakowska 48.
— Józef, inż., Sykstuska 46.
— Józef, pośred. handl., Serhska 17.
— Leib, podróżujący, Kr. Jadwigi 20.
— Leopold, wł. real., Zielona 81.
— Wilhelm, adwokat, Sykstuska 46.

Berman Kopel, kupiec, Nenckiego 10.
— Leon, chemik, Sapiehy 37.
— Wilhelm, urz. pryw., Kr. Leszczyńskiego 33a.

Bern Józef, przem., Kochanowskiego 26.
— Majer, belfer, Objazdowa 2a.
— Saul, kelner, Słoneczna 12.

Bernacka Janina, urz. poczt., Kr. Leszczyńskiego 35.

Bernacki Alojzy, czel. kraw., Bojowa,
— dom M. K. E.
— Andrzej, ślusarz, Słoneczna 5.
— Antoni, masarz, Panieńska 37.
— Dymitr, stolarz, Gródecka 57.
— Emil, woźny Mgtu, Florjana 8 (Zniesienie).
— Franciszek, strażak, Podwale 6a.
— Jan, rzeźnik, Poprzeczna 6.

Bernacka Adelajda, kupc., Poprzeczna 6.
Bernacki Jan, rzeźnik, Koszarowa 3.
— Józef, kotlarz, Słoneczna 5.
— Józef, wł. wędl., Pańska 9 (Kleparów).
— Józef, poster. P. P., Szewczenki 12a.
— Józef, dyr. Zakł. im. Ossolińskich, Nabielaka 37.
— Ludwik, czel. ślusar., Głęboka 27.
— Michał, emer., Sobieskiego 29a.
— Michał, St., portjer, Kopernika 42.
— Tadeusz, urz., Supińskiego 36.
— Tomasz, woźny, Stawowa 8.
— Władysław, urz. pr., Persenkówka 26.
— Władysław, konduktor kolej., Kr. Leszczyńskiego 38.

Bernacyniewicz Piort, wł. real. i funkc. P. K. P., Persenkówka 26.
Bernaczek Jadwiga, urz. pryw., Widok 9.
— Marja, urz., Sobińskiego 10.
— Tadeusz, komornik, Koźniarówka 25.

Bernaczekówna Adolfina, naucz. muzyki, Sobieskiego 32.
Bernadiner Pejsech, kupiec, Janowska 122
— Pinje, kupcowa, Boimów 5.
Bernadiuk Jan, lakier., Galla 11 (Klepar.).
— Kazimierz, lakiernik, Pańska 3.
— Stanisława, kraw., Pańska 3 (Klepar.).
Bernadykiewicz Z., kraw., Dąbczańskiej 9.

Bernadyniewicz Jan, urz. kol., Wschodnia 5 Zamarstynów.
— Stanisław, płatniczy, Wschodnia 5 Zamarstynów.
— Zofja, krawczyni, Złota 14.

Bernadzikiewicz Zdzisław, asyst. miern., Kochanowskiego 56.
Bernakiewicz Karol, nacz. urz. poczt., Ogrodnicka 16.
— Karol, mistrz szew., Mikołaja 20.
Bernard Jan, podof. zaw., Janowska 87.
— Władysław, urz., Rycerska 39.
Bernardiner Saul, kupiec, Kulparkowska 72.
— Wolf, handlarz, Szpitalna 23.
Bernarska Helena, naucz., Potockiego 48.
Bernas Jan, elektrotechn., Senatorska 9.
Bernasiewicz Józef, majster ceglar., Bodnarówka 8.
Bernaś Franciszek, podurz. poczt., Wronowskich 14.
— Józef, drukarz, Wyspiańskiego 10.
Bernat Franciszek, podofic. zawod. W. P., Cytadela bastjon I.
Bernatowicz Edward, mur., Poprzeczna 8.
— Edward, rysow. bud., Grochowska 68.
— Józef, mur., Łyczakowska 56.
Berner Bronisł., handl., Słoneczna 57.
— Jakób, urz. pryw., Sakramentek 3.
— Leizor, mal. pok., Źródlana 25.
— Natalja, wychow., Sieniawska 8a.
— Norbert, czel. rzeźn., Pod Dębem 2.
— Salomon, muzyk., Źródlana 31.
— Samuel, pom. lak., Słoneczna 57.
Bernklan Mendel, prof. gim., Zygmuntowska 12a.
Bernkopf Wilh., przem., Łyczakowska 89
Bernsohn Bernard, malarz pokoj. Nowa 16 Zamarstynów.
— Izydor, kupiec, Sieniawska 21.
Bernstein Abraham, kraw., pl. Krak. 5.
— Adolf, kapelusznik, Słoneczna 59.
— Bernard, kelner, Gródecka 38.
— Berl, szklarz, Zborowskich 36.
— Chaim, czel. kraw.. Szpitalna 15.
— Dawid, tapicer, Inwalidów 23.
— Frydzia, krawcz., Warszawska 12.
— Henia, handlarka, Kotlarska 2.
— Izrael, talmudysta, pl. Teodora 2.
— Jojna, pom. handl., Żółkiewska 44.
— Józef, kelner, Unii Brzeskiej 6.
— Lejzor, kupiec, Gródecka 89.
— Maks, handlowiec, Kordeckiego 33b.
— Machel, urz., Kościelna 1.
— Mojżesz, czel. kraw., Bilińskich 3.
— Mozes, handlarz, Bema 6.
— Natan, urz. pryw.. Rappaporta 15.
— Pepi, pom. handl., Zamarstynowska 3.
— Peretz, handlowiec, Baczkowskich 17.
— Rozalja, naucz., Brajerowska 20.
— Samuel, naucz., Pełtewna 15.
— Salomon, urz. pryw.. Bema 6.
— Hersz, czel. kraw., Bilińskich 3.
— Salom., naucz. pr., Gołuchowskich 11.
— Zacharjasz, urz. pryw., Gródecka 3.
— Zofja, krawczyni, Gazowa 18.
— Zygmunt dr., lekarz, Łyczakowska 63.

Tutra
Bernfeld
Lwów · Legjonów · 7.
217

Bernfeld Amalja, kraw., Rzeźbiarska 5.
— Bernard, emer., Murarska 7.
— Herman dr., em. adwok., W. Pola 3.
— Hugo, aptekarz, Karpińskiego 19.
— Salomon, kupiec, Słoneczna 16.
— Klara, handlarka, Słoneczna 11a.
— Zine, współwł. firmy, Karpińskiego 19.

Bernhard Fryd., pom. h., Źródlana 48.
— Lazar, sub. handl., Tatarska 8.
— Marja, urz., Objazd. 4

Bernhard Simon, cukiern., Blacharska 30.
— Zygfryd, magazynier, Na Błonie 8.

Bernhardt Artur, inż., Kochanowskiego 21
— Henryk, dzierż., Sygniówka Mała 49.
— Henryk, kowal, Kulparkowska 36.
— Jakób, labor. apt., Piastów 15.
— Krystyna, modniarka, Piastów 15.
— Józef, funkc. M. Z. E.
— Marja, emer., Sobieskiego 3.

Bernhardt Rudolf, naucz. Piastów 15.
— Rudolf, ślus. PKP., Kulparkowska 36.
— Zofja, modniarka, Kol. Krzywczycka.
— Zygmunt, pośr. handl., Źródlana 38.

Bernhart Seinwel, subjekt, Lwowska 22.
Bernholz Manes, ślusarz, św. Jakóba 9.
— Mendel, inkasent, Boimów 8.

Berniadiuk Jul., druk., Franciszkańska 7.
Bernzweig Berisch, konc. adwok., B. Głowackiego 16.
— Jakób, tapicer, Smerekowa 3.

Bero Mieczysław, ofic. zaw., pl. Bema 4.
Beronianka Magdalena, tercjarka, L. Sapiehy 30.
Berski Zygmunt, funkc. poczt. Sygniówka Wielka 131.
Berslling Marek, zegarm., Staszica 8.
Berson Marja, urz. pryw., Lwow. Dzieci 25
Bersonowa Elżbieta, współwł. realności, 3. Maja 8.
Berstkiewicz Marjan, stolarz, Sobieskiego 50, Zniesienie.
Bertalotti Artur, elektromonter P. K. P., Warszawska 20 (Lewandówka).
— Juljusz, ślus., Warszawska 20, (Lew.).

Bertel Henryk, kupiec, św. Zofji 6.
— Józef, prokur., Tarnowskiego 59.

Berter Pinkas, buchalter, Szeptyckich 7.
Bertenson Katarzyna, naucz. pryw., Potockiego 49.
Bertisch Izak, kupiec, Król. Jadwigi 27.
Bertoni 7., urz. bank., Kochanowskiego 8.
Bertran Ignacy, przem., Słowackiego 4.
Berwaldt Adam, art. dram., Łazarza 12.
Berwid Bron., mjr. zaw., L. Sapiehy 28.
Berwid Ludomił, księgowy, Potockiego 47.
— Marja, urz. pryw., Potockiego 47.
— Zofja, urz. państw., Potockiego 47.

Bes Józef, urz. poczt., Koźniarówka 25.
— Nicetas, funkc. PKP. Koźniarówka 25.

Besarab Michał, stelmach, Technicka 1.
Beschloss Józef, inż., Lenartowicza 12.
— -*Horowitz* Julja, naucz., Żółkiewska 30.

Besel Izak, subjekt, Żółkiewska 139.
Besen Friedel, elektr.-inst., Wolność 3.
— Isacher, kelner. Słoneczna 31.
— Malwina, urz., Sobieskiego 43.
— Markus, handlowiec, Słowackiego 6.
— Osiasz, elektroinst., Wolność 3.
— Regina, modniarka, Sobieskiego 43.
— Sydonia, as. konserw., Sykstuska 19.
— Zygfryd, urz. pryw., Na Bajkach 21.

Beskid Julja, fryzjerka, Pełczyńska 1.
— Władysław, mal. Snopkowska 16.

Besner Józef, urz., Sygniówka W. 468.
— Frieda, wdowa, Sygniówka W. 468.

Bessaga Mieczysław, inż. P. K. P., Al. Marsz. Focha 39.
Bessen Hersz, tapicer, Kasprowicza 1.
— Malwina. urz., pl. Strzelecki 15.

Bestecki Tadeusz, emer. p., Na Boisko 8.
Besler Gerard, brat zak., Janowska 66.
Besz Józef, introligator, Sobieskiego 29 Zniesienie.
— Kazimierz, przemysł., Zamkowa 1.
— Mieczysław, szewc, Zamkowa 10a.
— Stanisław, woź. sąd.. Koźniarówka 10.

Besztyga Emilja, emer. naucz. Leśna 19.
Betcher Rudolf, mont. wod. ś. Marcina 24b
— Władysław, masz., Podzamcze 3.

Betfort Mozes, m. bl., Zygmuntowska 51.
— Moritz, prakt. ml., Nenckiego 8.
— Owadie. mlecz.. Wybranowskiego 9

Betheil Jakób, inkasent, Balonowa 8.
Betleja Wład., kowal, Jabłonowskich 11.
Betnar Eugenja, wł. real., Szkarpowa 11.
Betla Emilja. urz. poczt., Żółkiewska 64.
— Roman, naucz., Żółkiewska 64.

Bettaner Adolf, introlig., Pod Dębem 10.
— Helena, krawcz.. Pod Dębem 10.
— Izydor, kupiec, Pod Dębem 10.

Better Antonina, dr. fil., Lenartowicza 23.
— Ernest, monter, Stryjska 36.
— Dora, urz. pryw., Stryjska 36.
— Ignacy dr., lekarz, Krasickich 9.
— Majer, kupiec, K. Boczkowskiego 10.
— Józef, wł. real., Zamknięta 9.
— Michał, przem., Lenartowicza 23.
— Zygm., pom. h., K. Boczkowskiego 10.

Bettfort Abr., rzeźnik, Pod Dębem 14.
— Anna, rzeźniczka. Słoneczna 23.
— Hersz, subjekt, Miodowa 2.
— Juda, szofer, Pełtewna 25.

Bettwin Jechiel, kupiec, Żółkiewska 153
Betz Meilech, piekarz, Pilnikarska 20.
Bener Józefa, szwaczka, Zielona 54.
Bentel Bernard, kupiec, Małeckiego 7.
— Lerman, kupiec, Romanowicza 14.
— Wolf, szewc, Nowa Boczna 1 Zamarst.

Bewszko Jan, pom.skl., pl. Bernardyński14
Bewszak Markus, krawiec, Skarbkowska 4.
Beyer Antonina, wdowa, Lwowska 20, Kleparów.
Beym Marja, emer.. Nabielaka 20.
— Marja, emer., Grochowska 56.

Beynarowicz J. sędz., Kochanowskiego 8.
Bez Eugeniusz, doz. fabr., Torosiewicza 11
— Kazimierz, cieśla, Torosiewicza 11.

Bezdek Józef, kupiec, Własna Strzecha 16.

Bezdżak Albin, ślusarz maszyn., Boczna Listopada 6.
Bezeg Stanisław, urz. pryw., Zyblikiewicza 33.
Bezen Br., kasjerka, Tarnowskiego 3.
— Józefina, lekarz, Zimorowicza 19.
Berkorowajna Paulina, renta wdowia, Ziemiałkowskiego 14.
Bezkorowajny Jan, beton., Sapiehy 47a.
Bezmiński Konstanty, przemysłowiec, Szymonowiczów 31.
Bezner Michał, farmaceuta, Za Rogatką Grodecką 20.
Beznes Mozes, krawiec, Kościuszki 10a.
Beznowski Adolf, blach., Pełtewna 4.
Bezpalko Adam, radjotelegr., Kętrzyńskiego 22.
— Franciszka, fryz., Kętrzyńskiego 22.
Bezpałko Karol, kowal, Gospodarska 31.
— Stanisław, doz. więź., Lubelska 16a, (Lewand.).
Bezpiałka Eustachy, m. stolarski, Mickiewicza (Lew.) 16.
— Juljan, urz. pr., Krzywa 6.
— Katarzyna, krawczyni, Cłowa 6.
Bezuszko Aleksander, mech.-szofer, J. Olechowskiego 35 (Sygniówka).
— Helena, st. asyst. kolej., Boczna, za rog. Gród.
Bezwiński Roman, komin., Ormiańska 20.
Bęben Albin, szewc, Jachowicza 20.
— Józef, czel. intr., Dwernickiego 46.
— Karol, inż.-architekt.
— Stanisław, murarz, Bielowsko.
Bębnowicz Kazimierz, krawiec, Rynek 17.
Będaszewski Tadeusz, sędzia Sądu Okr., Senatorska 9.
Będkowski Franc., m. ślus., Murarska 40.
Bęgziak Malwina, em. kontr. poczt., Kadecka 10.
— Tadeusz, urz. poczt., Kadecka 10.
Bętkowska Bogusława, naucz., Łyczakowska 63.
— Bronisława, naucz., Łyczakowska 63.
— Zofja, naucz., Łyczakowska 63.
Bętkowski Józef, urz. państw., Łyczakowska 63.
— Walery, naucz. gimn., Supińskiego 19.
— Włodzimierz, emer. urz. woj., św. Antoniego 11a.
Bialer Samuel, zegarm., Gródecka 39.
— Szymon, urz. pr., pl. Krakowski 22.
Bialic Adam, tokarz kolej., Wszystkich Św. 17a.
— Juljan, rusznikarz, Spokojna 2.
Bialicki Stan., urz. państw., Nowy Świat 4.
Bialik Franciszek, ślusarz, Rzeźbiarska 5.
— Józef, czel. rusznik., Kohmana 10a.
— Józefa, pom. biur., Rynek 8.
— Józefa, telefonistka, Bogusławskiego 8.
— Kazimierz, inkas., Bogusławskiego 8.
— Tadeusz, masz. P. K. P., Droga Lubieńska 7.
— Władysław, szofer, Rzeźbiarska 5.
Bialikiewicz Józef, urz. państw., Wronowska 8.
— Karol, em. proboszcz, Sykstuska 64.
Biała M., funkc. Polit., Lw. Dzieci 22.
Białaczewska Helena, urz. państw., Kochanowskiego 56.
Białas Adam stolarz, Krótka 5.
— Edward, masarz, Bilińskich 14.
— Józef, pom. masz. P. K. P., Błonna 3, Lewandówka.
Białas Szymon, wł. realn., Stefczyka 6.
— Tomasz, asyst. Uniw., Pasieczna B. II, dom Sałackiego.
Białecka Marja, naucz., Zbaraska 9.
Białecki Antoni, inż., Potockiego 6.
— Czesław, handl., Asnyka 9.
— Józef, szofer, Szeptyckich 5.
— Klemens, masz. PKP., Rycerska 37.
Białek Albin, murarz, Warszawska 44.
— Antoni, funkc. poczt., Jak. Strzemię 9.
— Antoni, asyst. P. K. P., K. Boczkowskiego 5.
— Bronisław, murarz, Krzywczyce 366.
— Edward, krawiec, Kleparowska 9.
— Stafanja, urz. pryw., Kleparowska 9.
— Eugenja, pom. cuk., Kr. Jadwigi 16.
— Franciszek, cieśla, Pijarów 9.
— Helena, szw., Zyblikiewicza 29.
— Jakób, funkc. poczt., Kulparkowska 72
— Jan, fryzjer, Tarnowskiego 101.
— Jan, ślusarz, Konopnickiej 5.
— Józef, funkc. poczt., Zielona 43.
— Józef, śl. P. K. P., Bilińskich 22.
— Helena, urz. PAST., Bilińskich 22.
— Karol, kond. M. K. E., Gródecka 83.
— Ludwik, motor. MKE., Na Boisko 891.
— Marcin, palacz M. Z. E., Tarnowskiego 101.
— Bronisław, murarz, Krzywczyce 366.
— Stanisław, funkc. MKE., Ostrołęcka 14
— Stefan, murarz, Leszczyńskiego 7.
— Zygmunt, muzak, Krzywczyce 366.
Białkowska Czesława, siostra miłosier., Zborowska 1.
— Jadwiga, naucz pryw., Gołąba 11a.
— Marja, naucz. pryw., Zielona 38.
— Izabela, urz. sąd., Lelewela 17.
Białkowski Bolesł., przem., Na Bajkach 36.
— Edward, masz. PKP., Białozorska 114.
— Franciszek, m. stol., Graniczna 3.
— Jan, murarz, Graniczna 3.
— Jan, m. murarski, Kraszewskiego 1.
— Józef, czel. stol., Kurkowa 65.
— Kazimierz, handl., Piłsudskiego 11a.
— Zygmunt, referent PKP., Zielona 32.
— Eustachy, urz. pryw., Gródecka 66.
Białkówna Ludwika, nakład. druk., Podzamcze 3.
Białobrzeska Ludwika, właśc. realn., Gosiewskiego 4.
— Stan., siostra P. Cz. Krzyża, Łyczakowska 26.
Białobrzeski Wł., emer. radca woj., Gosiewskiego 4.
— Zygm., agron., właśc. realn., Pijarów 64.
Białoń Franc., kupiec, Piekarska 26.
— Franc., handl., Piekarska 26.
Białopolski Dawid, asp. farm., Zamarstynowska 52.
— Jakób, handlarz, Zamarstynowska 52.
— Leon, kand. adw., Zamarstynowska 52
Białoskórska Antonina, krawcz., Tarnowskiego 12.
— Izabella, ogrodn., Rynek 42.
— Marja, prof. kons. muz., Gołąba 6.
Białoskórski Mikołaj, handlarz, pl. Kazimierza W. 8.
— Stan., prakt. fryz., Tarnowskiego 12.
Białostocki Piotr, funkcj. wojew., Kurkowa 23.
— Tymoteusz, naucz. szk. handl., Kurkowa 23.
— Jakób, lekarz weter., Kurkowa 23.
Białoszycki Benjamin, tokarz kol., Słowackiego 77.
Białous Franc., prof. gimn., Kochanowskiego 44.
Białowąs Grzegorz, kupiec, Na Błonie 4.
— Józef, podof. zaw. W. P., Droga Wulecka 4.
— Michał, ks. prof. gimn., Fredry 3.
— Wład., czel. stol., Droga Wulecka 121.
— Włodz., urz. kol., Zielona 42.
Białożył Wład., funkcj. Sądu Wojsk., Zamarstynowska 9.
Białuski Ant., przemysł., Ossolińskich 13.
Biały Jan, urz. państw., Kurkowa 12.
— Józef, prakt. biur., Szumlańskich 3.
— Michał, emer. urz. sąd., Szumlańskich 3.
— Wład., emer. M. Z. E., św. Teresy 2c.
— Wład., prakt. biur., Szumlańskich 3.
Bibelman Emanuel, adw., Działyńskich 3.
— Mateusz, prakt. B. H., Podlewskiego 3.
Biber Berl, mal. pok., Żółkiewska 160.
— Izak, pom. handl., Sadłowskiego 5.
— Izak, fryzjer, J. Hermana 14.
— Leopold, emer. wojsk., Grodzickich 1.
Biberstein Stan., em. oficj. sąd., Stefczyka 1.
Biborosch Rajmund, urz. poczt., Lenartowicza 3.
Biborski Adam, urz. P. K. O., Piłsudskiego 23.
Bichoń Stan., młynarz, Piekarska 52.
Bick Anczel, fotogr., Potockiego 22.
— Benjamin, pom. handl., Bogdanówka 18.
— Fanny, pom. księg., Źródlana 10.
— Ignacy, pom. handl., Janowska 20.
— Izydor, rzeźnik, Lwowska 12.
— Karol, kupiec, Batorego 28.
— Maksymil., urz. pr., Skrzyńskiego 18.
— Manes, monter, Lwia 2.
— Mechel, handlarz, Lwia 2.
— Meilech, rymarz, Janowska 20.
— Mojżesz, handlarz, Panieńska 36.
— Mojżesz, rzeźnik, Krzywa 6.
— Pinkas, kupiec, Janowska 20.
— Salomon, mech., J. Hermana 5.
— Zygm. dr., lekarz, Bilczewskiego 2.
Bickel Majer, kapelusznik, Ormiańska 2.
Bickells Betty dr., lekarz, Korzeniowskiego 2.
Bicz Czesław, handl., Kochanowskiego 64.
— Elka, fryzj., Boimów 28.
— Klara, krawcz., Boimów 28.
— Jan, emer. P. K. P., Świętokrzyska 31.
— Ludwik,
Bidiuk Jan, czel. kraw., Rzeźbiarska 4.
Bidziński Bron., stol., św. Michała 25.
— Franc., woźny wojsk. więz., Janowska 63.
— Jan, szewc, św. Anny 15.
— Józef, stol., Piekarska 8.
— Maurycy, st. radca Izby Obr. miejsk., Lenartowicza 17.
Bieber Bernard, mal. pok., Panieńska 9.
— Edward, komiwoj., Torosiewicza 15.
— Zygmunt, blacharz, Łokietka 4a.
Biechański Stan., podof. zawod., Cetnarowska 21.
Bieda Grzegorz, czel. ślus., Traugutta 9a.
— Jan, portj. elektr. kolej., Panieńska 19.
— Janina, stenotyp., Tarnowskiego 18.
— Julja, sklepowa, Sobieskiego 57, Zniesienie.

Bieda Marja, hafc., Traugutta 9a.
— Wojciech, motorowy M. K. E., Sykstuska 16.
— Zygmunt, szofer, Tarnowskiego 18.
Biedak Adam, podof. zawod. W. P., Gródecka 6.
Bielawska Józefa, hafc., Lw. Dzieci 5.
Bielawski Al., przeds. bud., Długosza 33.
— Herman, komin., Traugutta 21.
— Józef, kontr. Fizykatu, Zamarstynowska 10.
— Zdzisław, inż. dypl., 29 Listopada 43.
— Zygmunt, ksiądz-prof. U. J. K., 29 Listopada 43.
Bielczyk Stanisław, funkc. Magistratu, Ogrodnicka 30.
— Helena, naucz., św. Antoniego 15.
Bielec Adam, ślus. masz., pl. Fabryczny 8b
— Antoni, pom. fryz., Droga Wulecka 43
— Ignacy, cieśla, Droga Wulecka 15.
— Jan, kond. M. K. E., Droga Wul. 43.
— Józef, podof. zawod., Kubasiewicza 3.
— Karol, podleśn., Szeptyckich 22.
— Stanisław, funkc. M. K. E., Persenkówka 160.
Bielecka Anna, urz. M.Z.F., Pełczyńska 33
— Apolonja, rentj., Lw. Dzieci 24.
— Elżbieta, krawcz., Kasztelańska 7.
— Eugenja, urz., Droga Wulecka 120.
— Helena, pielęgn., Gipsowa 12.
— Helena, fryzj., Dekerta boczna 1a.
— Janina, naucz., Rynek 29.
— Janina, urz. M. Z. E., Wulka Panieńska 71.
— Marja, emer., Piesza 2.
— Marja, urz. pryw., Głowińskiego 4.
— Tekla, introlig., Chorążczyzny 11.
— Zofja, kupcowa, Łyczakowska 3.
Bielecki Andrzej, st. post. P. P., Król. Jadwigi 34.
— Antoni, urz. kol., Gródecka 2b.
— Bazyli, funkc. Magtu, Kresowa 10a.
— Bronisław, elektromont., Rynek 29.
— Feliks, ofic. W. P., Snopkowska 4.
— Florjan, emer. M. Z. E., Kopernika 43.
— Jan, urz. kol., Kościuszki 4.
— Jerzy, urz. P. K. P., L. Sapiehy 2.
— Józef, emer. państw., Lipkowa 3.
— Juljan, inkas. M. Z. E., Łyczakowska 117.
— Konstanty, funkc. Magtu, Krótka 8.
— Kwiryn, urz. pań., Mochnackiego 29.
— Ludwik, drukarz, Rynek 29.
— Ludwik, elekromont., Kętrzyńskiego 5
— Marjan, główn kond. P. K. P. Szeptyckich 31.
— Marjan, introligator, Traugutta Ia 96.
— Marjan, cukiern., Łyczakowska 22.
— Marjan, art. dram., Murarska 49.
— Marjan, ofic. zaw. W. P., Kadecka 32.
— Piotr, woźny, Na Błonie 48.
— Stanisław, motorowy M. K. E., B. Głowackiego 31.
— Szymon, podurz. poczt., Wronowskich 14.
— Tad., kontrol. poczt., Bieleckiego 128.
— Tomasz, woźny, św. Józefa 4.
— Wartemir, urz., Wolność 15.
— Włodz., ogrodn., Zyblikiewicza 35.
— Zdzisław, radiotechn., L. Sapiehy 47a.
Bieler Dawid, właśc. młyna, Szwedzka 3.
— Helena, właśc. księg., Kr. Leszczyńskiego 8a.
— Majer, urz. pryw., Sykstuska 14.
— Maurycy, urzędnik pryw., Akademicka 23.
Bieler Scheps Schmarje, kupiec, Pod Dębem 10.
Bielesza Wład., gisser, Lewandówka — 3-go Maja 25.
Bielewicz Juljan, inst. gaz., Rycerska 33.
Bielich Władysław, emer. urz. minist., Tarnowskiego 32.
Bieliczka Grzegorz, szofer, Spadzista 11.
Bielikowska Anna, wdowa po urz. kol., Lubelska 18, Lewandówka.
Bielikowski Józef, masz. P.K.P., Zacisze 8
Bielin Jan, drukarz, Friedrichów 2.
Bieliński Kaz., urz. państw., Grottgera 6.
Bielkowski Tadeusz, kapit. W. P., Modrzejewskiej 3.
Bieloch Wacław, lakiern., Jałowiec 317.
Bieloński Włodzimierz, urz. skarb., Kulparkowska boczna 4.
Bielowa Antonina, właśc. sklepu, Dunin Borkowskich 5.
Bielowska Bronisława, emer., Sodowa 6.
— Julja, emer., Teatyńska 35.
Bielowski Albin, podofic. zawod., K. Boczkowskiego 11a.
Bielówka Józ., urz. pr., Łyczakowska 147.
— Franc., katecheta, Rutowskiego 4.
Bielska Irena, urz. pryw., św. Jacka 8.
— Janina, inż. arch., Własna Strzecha 2.
— Marja, art., Własna Strzecha 2.
— Marja, naucz. jęz. franc., Lwia 4.
— Stefanja, naucz. pryw., Grottgera 6.
— Wanda, urz., Piekarska 38.
Ks. *Bielski* Franciszek, emer. katecheta, Grochowska 49.
— Jan, Dyr. przem. naft., Własna Strzecha 2.
— Juljusz, właśc. dóbr, Kopernika 42.
— Michał, asyst. Polit, Lw.. Wulka Panieńska 42.
— Stan., podof. zaw., Gródecka 6.
— Wiktor, radca Woj., Łyczakowska 36.
— Zygmunt, emer. katecheta, Droga Lubieńska boczna 17.
Bien Benjamin, koncyp. adw., Piekarska 41.
Bienenfeld Irena, naucz. pryw., Łyczakowska 26.
Bienenstock Baruch, tokarz, Fruchtmana 5, Zniesienie.
— Franciszka, urz. pryw., Kopernika 52.
— Hersch, szewc, Fruchtmana 5, Zniesienie.
— Marja, kupcowa, Żółkiewska 163.
Bienenwald Arnold, właśc. realn., Szpitalna 15.
— Emanuel, kupiec, Teodora 4.
— Henryk, radca skarb., Kopernika 26.
— Schepsl, rzeźnik, pl. Teodora 11.
Biener Rachmiel, aplik. adw., Kętrzyńskiego 16.
Bieniak Jan, mont. telegr., Chrzanowskiej 3.
— Wład., emer., Bilińskich 54.
Bieniarz Eugenjusz, elektrotechn., Rutowskiego 15.
— Józef, krawiec, Hoffmana 26.
— Józef, przemysł., św. Piotra 25.
— Józef, motor. M. K. E., Bojowa — dom M. K. E.
— Marja, urz., Kr. Jadwigi, 39.
— Michał, funkc. Magtu, Leśna 19.
Bienias Antoni, emeryt P. K. P., Zacisze 46
— Józef, monter, Stryjska 52.

Bieniasz Józef, inż., Kr. Jadwigi 39.
— Leon, właśc. cuk., Piłsudskiego 18.
— Stanisław, techn., Kr. Jadwigi 39.
— Zofja, urz., P. Z. U. W. Stryjska 24.
Bieniaszewska Jadwiga, urz. pryw., Żulińskiego 4.
Bieniaszewski Ant., ogrodn., św. Piotra 27
— Michał, woźny sąd., Batorego 3a.
— Miecz., skontysta, Łyczakowska 146.
— Stan., szofer., Warszawska 25.
— Stan., kancelista, Kołłątaja 62, Lewandówka.
Bieniawski Jacek, emer. radca wojew., Wagilewicza 7.
— Kaz., elektromonter, Ruska 10.
— Tomasz, emer. prezydent Poczt i Tel., Wagilewicza 7.
— Zbigniew, por. pilot, Wagilewicza 7.
Bieniecka Helena, kasj., św. Teresy 2a.
Bieniecki Aleks., urz. bank., Pohulanka 2.
— Jan, urz. wojsk., Kurkowa 12.
Bieniewski Kaz., elektromont., Rynek 43.
— Stefan, dyr. Z.U.P.U., Mickiewicza 26.
Bienio Grzegorz, kowal, Janowska 134.
Bienkowski Jan, szofer, Piekarska 32.
Bienstein Anczel, szewc, Lwowska 40.
— Benzion, szewc, Gazowa 8.
— Regina, hafc., Sadłowskiego 16.
— Tauba, krawcz., Sadłowskiego 16.
Bienstock Abr., subjekt, J. Hermana 8.
— Baruch, czel. kuśn., św. Marcina 1a.
— Benjamin, kupiec, Skarbkowska 16.
— Bernard, mgr. praw, Szeptyckich 40.
— Bernard, urz. pryw., Kamińskiego 9.
— Chaim, kelner, Chmielowskiego 3.
— r. *Klag* Dawid, kelner, Zygmuntowska 11.
— Fecha, kupcowa, Potockiego 8.
— Genia, urz., Lwia 11.
— Henryk, rytownik, Lwia 11.
— Jakób, kupiec, Okrężna 21.
— Juda, urz. pryw., Torosiewicza 15.
— Juda, krawiec, Nadbrzeżna 8.
— Lola, urz. poczt., Sykstuska 40.
— Majer. urz., Sykstuska 40.
— Majer, pośred. handl., Szeptyckich 40.
— Maurycy, magaz., Źródlana 6.
— Manrycy, właśc. realn., Bogdanówka 9.
— Rachela, kupcowa, Kamińskiego 9.
— Rózia, pryw., Torosiewicza 15.
— Sluwa, urz. pryw., Torosiewicza 15.
Bieńczewska Stef., wdowa, Pułaskiego 8.
Bieńko Stefanja, krawcz., Kościuszki 16.
Bieńkowska Urszula, krawcz.,
Bieńkowski Bogumił, dr. med.. dentysta, Słowackiego 18.
— Juljan, kupiec, M. Bartusówny 17.
— Michał, funkc. M. Zakł. czyszcz., Hoffmana 9.
— Michał, funkc. M. Z. E., Persenkówka 76a.
— Mikołaj, funkc. M. Z. E., Rycerska 26.
— Sebastjan, rzeźnik, Jałowiec 193.
— Stan., dr. inż., Potockiego 49.
— Tomasz, emer., Kulparkowska 78.
— Wład., kond. M. K. E., Stryjska 80.
Bienstok Leib, szewc, Słoneczna 36.
Bier Jakób, handl., J. Sobieskiego 18a, Zniesienie.
— Leon, kupiec, Kochanowskiego 7.
— Maurycy, urz. pryw., Kleinowska 4.
— Pepa, krawcz., Gródecka 7.
Bierbach Chaim, mal. szyld., Zamarstynowska 26.
Bierbach Filip, lakiern., Na Bajkach 36.
— Ludwik, handl., Ormiańska 8.
— Sabina, urz., Zamarstynowska 26.
— Salomon, handl., Słoneczna 9.
Bierdzio Józef, ofic. W. P., Okólskiego 8.
Bierenbaum Rubin, stol., Bogdanówka 8.
Bierer Henryk, urz. pryw., Cechowa 11.
— Jetti, urz., Legjonów 39.
— Mina, urz. pryw., Cechowa 11.
— Selig, emer. sierż. żand., Zbarazka 7.
Biereznicki Stan., szewc, Pełtewna 43a.
Biern Pinkas, krawiec, pl. Teodora 5.
Biernacek Józ., mur., Jabłonowskich 10a.
— Marjan, urz., Pełczyńska 15.
Biernacik Jan, rzeźnik, Snopkowska 42.
Biernacka Janina, gorsec., Zborowskich 10.
Biernacki Jan, urz. państw., Jabłonowskich 18.
Biernacka Aniela, krawcz., L. Sapiehy 29.
— Anna, wdowa, Pasieki łycz. 101.
— Blanka, pielęgn., Łyczakowska 26.
— Bronisława, modystka, Piekarska 34.
— Emilja, krawcz., Supińskiego 4.
— Henryka, naucz., Tarnowskiego 15.
— Karolina, modystka. Piekarska 34.
— Marja, modystka, Piekarska 34.
— Natalja, emer. państw., Potockiego 6.
— Stefanja, gospodyni, Janowska 61.
— Zofja, naucz. pryw., 22 Stycznia 41.
Biernacki Franciszek, murarz, Pasieki łycz. 101.
— Franc., lak., św. Piotra 19.
— Jan, emer., Zielona 12.
— Jan, kond. P. K. P., pl. Unji Brzeskiej 15.
— Józef, szewc, Persenkówka 207.
— Karol, masarz, Snopkowska 59.
— Kaz., murarz, Pasieki łycz. 109.
— Konstanty, emer. urz. Wojew., 22-go Stycznia 41.
— Michał, fukcn. poczt., Żółkiewska 72.
— Stan., murarz, Pasieki łycz., 101.
— Wład., murarz, Pasieki łycz. 101.
— Wład., m. szewski, Persenkówka 207.
— Wojciech, murarz, Pasieki łycz. 101.
Biernat Anna, wdowa, Snopkowska 10.
— Barbara, guwern., św. Teresy 28.
— Franciszek, art. mal., Tarnowskiego 10,
— Józef, urz. pryw., Stryjska 36a.
— Józef, lak., Poprzeczna 18.
— Piotr, czel. kraw., Gródecka 45.
— Piotr, urz. kol., Persenkówka 1.
— Walenty, płatn., Częstochowska b. 5.
Bierowski Franc., przem., Badenich 8.
Bierówka Klotylda, emer. naucz., Łyczakowska 36.
— Ludmiła, wdowa, Łyczakowska 36.
— Roman, emer. pułk. W. P., Łyczakowska 36.
Bierstock Feige, domowa, Pod Dębem 20.
Bierudcka Paulina, prof. konserw., Cicha 3.
Bierzecha Aniela, wdowa, Świętokrzyska 6.
— Bronisł., pielęgn., Kleparowska 27.
Bierzecki Leon, urz. P. i T., pl. Bernardyński 12.
Bierzyński Emil, emer. kpt., Nabielaka 19.
Biesiada Anast., wdowa, Grunwaldzka 6.
— Jan, urz. poczt., Bilińskich boczna 13.
— Józef, funkc. P. K. P., Kr. Leszczyńskiego 39.
— Wład., sędzia, Grunwaldzka 6.
Biesiadecka Marja, urz. pryw., Pijarów 36.
Biesiadecki Alfr., właśc. realn., Strzała 14.
— Franc., właśc. dóbr, Potockiego 50.
Biesiadecki Stan., emer. państw., Sobieszczyzna 8.
Biesiadowski Edward, pilot mech. 6 p. l., Sygniówka — Leśna 485.
— Wacław, urz. skarb., Obozowa 5.
Biesiadzka Marja, wdowa, Zielona 11.
— Zofja, naucz., Zielona 11.
Biesiekierski Antoni, drukarz, św. Antoniego 1.
Bieszczad Jadwiga, wdowa, Konopnickiej 4.
— Janina, naucz. pryw., Konopnickiej 4.
— Joanna, wdowa, Hoffmana 24.
Bieszczanin Karol, kapitan W. P., Łyczakowska 105.
Bietkowski Franc., rolnik, Żulińskiego 11.
— Jan, inż., Żulińskiego 11.
Bievel Adolf, emer. urz. poczt., Kr. Leszczyńskiego 19.
Biezmer Józefa, domowa, Kazimierza Wielkiego 9.
— Marja, pom. handl., Kazimierza W. 9.
Bięko Michał, woźny szk., Kopernika 4.
Bigańska Marja, wdowa, Żółkiewska 153.
Bigelenen Etel, wdowa, Weteranów 2.
Bigilewicz Franciszka, wdowa, Jałowiec 9.
— Marja, krawcz., Jałowiec 9.
Bigowska Aleks., krawcz., Żulińskiego 3.
Bihalska Apolonja, wdowa, Na Boisko Kleparów 4.
— Stanisława, właśc., Na Boisko Kleparów 4.
Bihalski Aleks., masz., Ordona 6, Klepar.
Bihański Michał, urz. pryw., Heninga 32.
Bihatowicz Zygmunt, urz., Sobieskiego 33.
Bihounek Marja, wdowa, Lw. Dzieci 7.
Bihim Anast., wdowa, Cmentarna 2.
— Djonizy, emer., Piastów 23.
— Helena, naucz., Cmentarna 2.
— Jan, funkc. M. Z. C. M., Lw. Dzieci 16.
— Józef, urz. P. K. P., św. Teresy 34.
— Józef, urz. pryw., Lw. Dzieci 16.
— Julja, urz. pryw., Lw. Dzieci 16.
— Marja, urz., Małachowskiego 2.
— Marja, urz. bank., Lw. Dzieci 16.
— Marja, wdowa, św. Teresy 34.
— Stefan, kupiec, św. Teresy 34.
— Włodz., urz. bank., Kr. Jadwigi 12.
Bijak Marja, wdowa, Kr. Jadwigi 28.
Bijer Lipe, stol., Słoneczna 59.
Bijerman Wład., naucz., Stryjska 3.
Bijowski Ignacy, urz. pryw., Kulparkowska 47.
Bik Adolf, emer. kol., Gródecka 69.
— Jerzy, urz., Bogdanówka 10.
Bikajło Michał, murarz, Sportowa 34.
Bikales Alfred, malarz, Źródlana 23.
— Salom., mal. pok., Kaźmierzowska 37.
Bikart Antoni, urz. państw., Długosza 1.
Bikeles Efroim, kupiec, Sakramentek 18.
— Gedalje, lakiern., Pod Dębem 4.
— Liba, wdowa, Słoneczna 57.
— Marja, kupcowa, Zamarstynowska 12.
— Mojżesz, faktor, Zamarstynowska 12.
— *Bikels* Mordechai dr., lek., Podwale 7.
— Chana, emer., Podwale 7.
— Salom., mal. pok., Kaźmierzowska 37.
— Samuel, urz. pryw., Pickarska 33.
— Samuel, urz. pryw., Szpitalna 20.
— Symche, kupiec, Kurkowa 2.
— Józef, wojaż. handl., Rapaporta 19.
Bikow Bernard, agent, Słoneczna 29.
Bikowski Bronisław, przodownik P. P., Focha 22.

Bigsgorin Mojżesz, kupiec, Kraszewskiego 15.
Bil Antoni, prac. tartaku, Bodnarówka, Państw. Zakł. obr. drz.
— Augustyn, ryt., Zimorowicza 8.
— Anna, pielęgn., Kulparków—Zakład.
— Stan., woźny bank., Zimorowicza 8.
— Wojciech, woźny gimn., Kuszewicza 5.
Bilak Bazyli, emer., Czachowskiego 5.
— Eufemja, właśc. realn., Warszawska 47, Lewandówka.
— Jan, parkiec., Szkarpowa 1.
— Katarzyna, krawcz., Szpitalna 84.
— Michał, krawiec, Zamkowa 11.
— Mirosław, handl., Chodkiewicza 6.
— Tekla, wdowa, Szpitalna 84.
Bilakiewicz Marja, gospod., Pełtewna 2.
Bilar Antonina, wdowa, Supińskiego 18.
Bilbel Benjamin, lakiern., Sieniawska 19.
— Izydor, urz. pryw., Zygmuntowska 22.
— Ludw., urz. pr., Zamarstynowska 22.
— Salom., lak., Zamarstynowska 22.
— Salom., krawiec, Kopernika 32.
— Wilh., urz. pryw., Zamarstynowska 22
Bilberg Bernard, kelner, Słoneczna 55.
— Rachela, wdowa, Słoneczna 55.
Bild Józef, mag. praw, pl. Strzelecki 2.
— Ryfka, kupcowa, św. Zofji 16.
Bilder Marek, mech., St. Rynek 2.
Bilecka Marja, właśc. realn., Kazimierza Wielkiego 3.
Bilecki Jan, urz., Szeptyckich 23.
— Bazyli, funkc. poczt., Sieniawska 15.
— Jan, kond. M. Z. E., Wilh. Starka 10.
— Stefan, handlarz, Stryjska 80.
Bilek Alojzy, instal. wodoc., Gródecka 46.
— Jan, piekarz, 3-go Maja 164.
— Marja, wdowa, Leśna 3.
— Marja, wdowa, Pohulanka 18.
Bileniecka Rozalja, wdowa, Zamkowa 8.
Biler Salomon, kupiec, Gródecka 29.
Bilet Aron, kupiec, Lwowska 2a.
Bilewicz Aleks., urz. pryw., Szaszkiewicza 3.
— Anast., właśc. realn., św. Jana 6.
— Edward, drukarz, Łyczakowska 50.
— Eljasz, kupiec, Ochronek 11.
— Ludwika, urz., Zielona 32.
— Marja, wdowa, Rynek 16.
— Maurycy, urz. pryw., Gródecka 101.
— Mieczysław, handl., Głęboka 27.
— Stanisław, inw., Pełtewna 3.
— Wacław, monter, Głowińskiego 7.
— Władysław, ślusarz, Lwowska 115.
— Włodzimierz, rolnik, Boczna Poprzecznej 16.
Bilęda Stanisław, szewc, Pod Dębem 13.
Bilger Rozalja, wdowa, Bułgarska 3.
Bilgereit Antoni, mistrz piwow., Krótka 9.
Bilgraier Bolesław, inż., Szpitalna 21.
— Izak, kupiec, Szpitalna 21.
Bilica Józef, urz. sąd., Rynek 17.
Bilicki Jan, stol., Marszałkowska 1.
— Mieczysław, kier. samoch., Droga Wulecka 42.
Bilicz Adolf, krawiec, Persenkówka 20.
— Antoni, emer. por., Ossolińskich 11.
— Klement., bieliźn., Persenkówka 20.
— Roman, skontysta, Lw. Dzieci 49.
— Rudolf, emer., Kurkowa 10.
Biliczak Tomasz, rzeźb., Głowińskiego 27.
Biliczka Stanisława, wdowa, Rzeczna 3.
Bilik Adam, urz. kurat., Kasztelańska 3.
— Andrzej, szewc, Stryjska boczna 4.
Bilik Franc., funkc. P.K. P., Stryjska 4.
— Franc., funkc. gaz. miejsk., Rynek 8.
— Franc., rzeźnik, Smerekowa 4.
— Franc., kaflarz, Rynek 8.
— Jan, brukarz, Pełtewna 43a.
— Jan, szewc, Ormiańska 15.
— Jan, cukiernik, Jasna 16.
— Janusz, mag. praw, Kraszewskiego 21.
— Józef, absolw. inż., Kętrzyńskiego 18.
— Michał, kowal, Wschodnia 10.
— Mikołaj dr., adw., Kraszewskiego 21.
— Wacław, kowal, Wschodnia 10.
— Zofja, naucz., Kraszewskiego 21.
Bilikowski Emil, urz. P. K. P., Na Błonie 14a.
— Włodzimierz, emer. naucz., Sucha 23.
Bilina Marja, wdowa, Świętokrzyska 48.
— Marja, modn., Świętokrzyska 48.
Bilinkiewicz Helena, urz. bank., Wyspiańskiego 7.
— Eugenjusz, dyr. Centr. Bazaru Przem. Lud., B. Głowackiego 20.
— Juljan, kand. adw., Ormiańska 3.
— Katarzyna, naucz., Kraszewskiego 8.
— Roman, sędzia, Ormiańska 3.
— Seweryn, okręg. wizyt. szkół, Zamkowa 6a.
— Stefanja, wdowa, B. Głowackiego 20.
— Szymon, sędzia, Żółkiewska 28.
— Tytus, urz. poczt., Modrzejewskiej 12.
Bilińska Aniela, urz. kol., Dekerta 18.
— Antonina, wdowa, św. Marka 20.
— Antonina, wdowa, B. Głowackiego 11a
— Bronisława, wdowa, Barska 7a.
— Eugenja, emer., Murarska 64.
— Franciszka, emer., Ochronek 3.
— Gabrjela, wdowa, Gródecka 93.
— Helena, prof. sem. naucz., Staszica 3.
— Helena, wdowa, Zadwórzańska 7.
— Helena, wdowa, Murarska 60.
— Helena, kupc., Potockiego 54.
— Jadwiga, wdowa, Ochronek 5.
— Jadwiga, wdowa, Gródecka 87.
— Janina, urz., Wronowska 7.
— Józefa, emer. naucz., Grunwaldzka 1.
— Karolina, wdowa, L. Sapiehy 71.
— Katarzyna, akusz., Na Błonie 52.
— Katarzyna, akusz., Kaspra Boczkowskiego 4.
— Kazimiera, urz. państw., Hoffmana 6.
— Kazim., urz. poczt., Grunwaldzka 1.
— Klementyna, urz. państw., św. Zofji 46.
— Marja, wdowa, Krótka 2.
— Marja, wdowa, Zadwórzańska 12.
— Marja, właśc. dóbr., Tarnowskiego 68.
— Marja, wdowa, Zamkowa 10.
— Stefanja, urz. bank., Zielona 52.
— Stefanja, wdowa, B. Głowackiego 12.
— Wanda, urz. państw., św. Zofji 46.
— Weronika, wdowa, Droga Lubieńska 12.
Biliński Adam, cieśla, Kresowa 8.
— Aleks., urz. sąd., Tarnowskiego 68.
— Antoni, kupiec, Sienkiewicza 3.
— Cyprjan, emer. s. o., Modrzejewskiej 7.
— Edmund, emer., Nabielaka 30.
— Edward, major lek., Kleparowska 27.
— Grzegorz, monter, Snopkowska 63.
— Jan, emer. M. Z. E., Wulka Pan. b. 10.
— Jan, emer. naucz., Grunwaldzka 1.
— Józef, kupiec, Sienkiewicza 3.
— Józef, kolej., Ucięta 15.
— Józef, emer. Magtu, św. Wojciecha 16.
— Józef, rolnik, Ziemiałkowskiego 12.
Biliński Józef, krawiec. Tarnowskiego 92.
— Józef, blacharz, Słoneczna 55.
— Karol. ślus kol., Czerneckiego 23.
— Leopold, emer., św. Zofji 46.
— Marjan, ślusarz, św. Antoniego 11.
— Marj., ziemian., Ziemiałkowskiego 12.
— Marj., ślus. P. K. P., Na Błonie b. 20.
— Michał. funkc. M. Z. G., Słoneczna 55.
— Michał, cieśla, Wład. Bełzy 5.
— Michał, inż., Lewickiego 18.
— Mikołaj, ślusarz, Łącznikowa 5a.
— Mikołaj, emer. kol., Szeptyckich 41
— Seweryn, emer. urz. skarb., 3-go Maja 30, Lewandówka.
— Stanisł., urz. P. K. P., Lw. Dzieci 18.
— Stanisł., emer., Zadwórzańska 12.
— Stan., r. skarb., B. Głowackiego 17.
— Stanisł., pom. handl., św. Teresy 24.
— Stanisł., mech., Na Błonie 52.
— Stefan, emer., Kopalna.
— Stefan, absolw. filoz.. Janowska 15.
— Tadeusz, urz. Zakł. Ubezp. od wyp., Grochowska 51.
— Tadeusz, czel. szlif., Łamana 4.
— Tadeusz Walerjan, urz. kol., Małachowskiego 2. dz. I.
— Władysław, szofer-mech., św. Michała 37.
— Władysław, monter, Na Błonie 52.
— Władysław, funkc. więz., Droga Lubieńska 9.
— Władysław, emer. chorąży W. P., Warszawska 64.
— Włodzimierz, prof. gimn., Szaszkiewicza 4.
— *-Słotyło* Włodzimierz dr., lekarz, Paulinów 3.
— Włodzim., urz. państw., Piaskowa 25.
— Zygmunt, monter, Na Błonie 52.
Bilko Edward, ślusarz P. K. P., Bogdanówka 55.
— Jan, ślusarz, Warszawska 49.
— Kazimierz, ślusarz P. K. P., Warszawska 49.
— Wład., el.-mech., Grunwaldzka 43.
Bill Marja. urz. pryw., Krupiarska 11.
— Michał, murarz, Na Boisko 5.
Billak Klemens, urz. poczt., św. Józefa 5.
— Rozalja, urz. M. Z. E., Sobieszczyzna 4
Biller Chaim, introlig. Objazd 4.
— Herman, kupiec. Łyczakowska 24.
— Izaak, urz. poczt., Wolność 9.
— Sipa, podurz. poczt., Janowska 78.
— Majer, urz. pryw., Zyblikiewicza 31.
Billes Chaim Hersch, drukarz, Blacharska 27.
— Henryk, handl., Sakramentek 26.
— Mozes, szewc, Blacharska 28.
— Salomon, pom. kraw., Blacharska 28.
— Samuel Mechel, krawiec, Boimów 20.
Billet Ignacy dr., adw., Nabielaka 9.
— Norbert, ślusarz, Rzeźnicka 16.
— Ozer Joachim, talmud., Strzelecka 5.
Billewicz Alojza, wdowa, Ossolińskich 4.
— Kazimierz, ofic. zaw. W. P., Leona Sapiehy 1.
Billig Abrah., pom. handl., Słoneczna 57.
— Róża, urz. pryw., pl. Strzelecki 10.
— Scheindla, wdowa, Źródlana 41.
Billiger Dora, wdowa, pl. Teodora 4.
— Gusta, wdowa, Gazowa 26.
— Izydor, urz., pl. Teodora 4.
— Leontyna, krawcz., Gazowa 26.
— Regina, urz., Gazowa 26.

Billig Eleonora, wdowa, Kurkowa 10.
— Michał. muzyk, Piłsudskiego 14.
Billok Helena, modn., Teatyńska 9.
— Rozalja, wdowa, Łyczakowska 134.
Biłońska Marja, urz. pryw., Murarska 64.
— Zofja, urz. pryw., Murarska 64.
Biłoński Alojzy, em. PKP., Gródecka 127, dz. VI.
— Józef, funkcj. PKP., Anczewskich 10.
— Juljan, em. PKP., Anczewskich 12.
Biłor Henryk, ofic. WP., Gródecka 8d.
— Jadwiga, urz. pryw., Snopkowska 29.
— Marjan, ofic. WP., Snopkowska 29.
— Władysław, urz., Snopkowska 29.
— Urszula Zofja, wdowa, Snopkowska 29.
— Zofja. Wilhelmina, urz., Snopkowska 29.
Biłowicki Leopold dr., lek., Gródecka 69.
Biłska Filipina, wdowa, Zadwórzańska 4.
Biłski Eljasz, prac. M. K. E., Łyczakowska 50.
— Marjan, mierniczy, Karpińskiego 19.
— Piotr, m. szewski., Kotlarska 2.
— Stefan, urz., pryw. Stryjska 7.
— Teodor, urz. P. K. P., Ostrołęcka 17.
— Zygmunt, emer. urz. skarb., Cetnarowska Boczna 2.
Billwin Marja, wdowa, Kochanowskiego 8.
Biły Jan, inż., 29 Listopada 56.
— Karol, inż., em. urz. państw., 29-go Listopada 56.
Biła Anastazja, kand. naucz., Króla Leszczyńskiego 34.
Biłan Filomena, wdowa, Wronowska 3.
— Marja, pielęgn., Kulparków 95, zakł.
— Michał, ślusarz, Jałowiec 34.
— Michalina, krawcz., Klonowicza 8.
Biłas Edmund dr., lek., Kopernika 48.
— Katarzyna, wdowa, Głęboka 14.
— Marja, urz. Zarz. miejsk., Pijarów 40.
— Olga. wł. realn., Potockiego 4.
— Włodzimierz, blacharz-monter, Traugutta 9a.
Biłasz Ant., kołodz., Zadwórzańska 12.
Biłaś Michał czcionkoskładacz, Peltewna 45a.
Biławecka Franciszka, funkcj. P. P., Staroniesieńska 7.
— Katarzyna, naucz., Staroniesieńska 7.
Biławecki Grzegorz, stelmach, Staroniesieńska 7.
Biłecka Marja em. naucz., Gipsowa 44.
Biłecki Eustachy, funkcj. P. K. P., Snopkowska 28a.
— Jan, pom. wulkanizatorski, Bernsteina 14.
— Michał, rzeźb., Sobieskiego 93, dz. IX.
Biłeckyj Teodor, em. funkcj. P. K. P., Szumlańskich 3.
Biłek Schome, pom. handl., Łyczakowska 22.
Biłeńka Djoniza, wdowa po katechecie gr.-kat., Zdrowia 12.
Biłeńki Dmytra, czel. kow., Ormiańska 25.
— Jarosław, prof. gimn,. Piaskowa 3.
— Klemens, funkcj. szpit., Jałowiec B.
— Włodzimierz, masarz, Gródecka 19.
Biłeńkyj Jarosław, ksiądz, Zdrowia 12.
Biłgorajer Elkune, kupiec, Szpitalna 21.
Biłoban Józef, funkcj. M. K. E., św. Piotra 16, dz. IX.
— Marja, krawcz., św. Piotra 16, dz. IX.
— Władysław, elektromonter, św. Piotra 16, dz. IX.
Biłoban Dymitr, laborant Ubezp. Społ., Goldmana 22.
— Eugenjusz, kupiec, Franciszkańska 12.
— Eugenjusz, szofer, Łyczakowska 15.
— Fryderyk, czcionkoskl., Krakowska 7.
— Jan, urz. państw., Kleparowska 7.
— Jan, woź. sąd., Kazimierzowska 24a.
— Julja, urz. pryw., Kleparowska 7.
— Krystyna, położna, Kurkowa 10.
Biłobrań Bronisław, krawiec, Szkarpowa 1.
Biłobryn Anna, domowa, Słoneczna 5.
Biłogan Józef, wł. realn., Bogdanowska 55
— Franciszek, tokarz, Bogdanowska 55.
— Karol, kupiec, Bogdanowska 55.
— Michał, kupiec, Bogdanowska 55.
— Wawrzyniec, mal. pok., Szpitalna 30.
— Władysław, elektrotech., św. Piotra 16.
Biłograś Mikołaj, szewc, Peltewna 4.
Biłokryła Jan, ślus., Bilińskich 70.
Bilous Andrzej, szewc, św. Marcina 61.
— Bazyli, szewc, Potockiego 9.
— Eustachy, kucharz, Gródecka 59a.
— Franciszka, bona, Piekarska 14.
— Jakób, funkcj. państw., Kulparków 172.
— Jakób, wł. realn., Kulparków 172.
— Józef, urz. pryw., Kordeckiego 18.
— Kazimierz, urz. państw., Droga Wulecka Boczna 10.
— Michał, krawiec, Sienkiewicza 6.
— Michał, cieśla, Ogrodowa 5.
— Wasyl, stolarz, Kohmana 16.
Biłozor Józef, emer. funkcj. P. P., Droga Wulecka 132.
— Zofja, urz. państw., Łyczakowska 5.
Biły Anna, rent. wdow., Szeptyckich 19.
— Jan, egz. sąd., Batorego 3a.
Biłyj Jan, majst. kraw., Bema 14.
— Jan szofer, Gródecka 68.
— Justyna, wdowa, Bema 14.
Biłyk Anna, wdowa, Wołyńska 10.
— Antoni, szewc, Abrahamowiczów 14.
— Atanazy, pom. handl., Niemcewicza 26
— Cyryl, stolarz, Janietza B.
— Daniel, woźny Izby handl., Bourlarda 5.
— Dymitr, urz. państw., Rynek 26.
— Eljasz, ślusarz masz., Kołłątaja 39, Lewandówka.
— Eugenjusz, krawiec, Wschodnia 5.
— Eugenjusz, pom. kraw., Kajzera 1.
— Helena, wdowa, Dekerta Bocz. 8.
— Jan, inkas. handl., Konarskiego 10.
— Jan, prof. gimn., Szeptyckich 6.
— Joanna, naucz., Kajzera 1.
— Józef, czel. druk., Podzamcze 4.
— Józef, funkcj. P. K. P., Staroniesieńska 2.
— Józef, murarz, Inwalidów 23.
— Marcela, wdowa, Szeptyckich 27.
— Marcin, cieśla, św. Zofji 27.
— Marja, wdowa, Kurkowa 30.
— Marja, wdowa, Niemcewicza 26.
— Marjan, ślusarz Zarz. miejsk., Konopnickiej 11.
— Michał, urz. bank., Kajzera 1.
— Michał, urz. pryw., Ruska 20.
— Mirosław, urz. pryw., św. Kingi 26.
— Olena, urz. pryw., Ruska 20.
— Piotr, funkcj. P. K. P., Sobieskiego 12, dz. VII.
— Stanisław, pom. kraw., Czarneckiego 8.
— Tekla, wł. realn., Boczna za rogatką Gródecką 26.
— Teodor, inż., Szeptyckich 6.
Biłyński Roman, inż., Heninga 24.
Biłyńskyj Metody, em. naucz., Gipsowa 44
— Włodzimierz, ksiądz, św. Jana 5.
Bin Józef, krawiec, Bilczewskiego 1.
Binasiewicz Józef, murarz, Jałowiec 160.
— Feliks, sierż. W. P., Janowska 63.
— Kazimierz, ślusarz, Traugutta 10.
— Ludwik, murarz, Pasieczna 21.
— Paulina, wdowa, Pasieczna 16.
— Władysław, murarz, Pasieczna 21.
Bindel Amalja, wdowa, Żółkiewska 17.
— Barbara, lek. wet., Łyczakowska 47.
Binder Adela, urz. pryw., Piastów 9.
— Abraham, pom. kraw., Źródlana 43.
— Anna, wdowa, Tarnowskiego 41.
— Anna, wdowa, Kubasiewicza 9.
— Aron, wł. sklepu., św. Michała 12.
— Aron, ag. handl., Zamarstynowska 14.
— Awner, naucz. kroju, Gliniańska 4.
— Chaja, wdowa, Źródlana 43.
— Chaja, krawczyni, Gliniańska 4.
— Blima, domowa, Zborowskich 36.
— Chaim, kupiec, Warszawska 74.
— Dawid, krawiec, Sykstuska 31.
— Hania, urz., Piastów 9.
— Hersch, podróżuj., Żółkiewska 73.
— Izydor, kupiec, Kleparowska 28a.
— Jakób, kupiec, Gródecka 53a.
— Jakób, pom. fryzj., Źródlana 43.
— Józef, kufernik, Źródlana 21.
— Klasze, urz. pryw., Żółkiewska 17.
— Kohos, krawiec, Szpitalna 2.
— Majer, kupiec, Kochanowskiego 6.
— Maurycy, spedytor, Szeptyckich 22.
— Meiloch handl. owoców, Kresowa 9.
— Reizel, kupcowa, Wesoła 3.
— Rudolf, spedytor, Źródlana 43.
— Salomon, przykr. szew., Schodowa 3.
— Salomon, czel. szklar., Gródecka 147.
— Salomon, kupiec, Żółkiewska 17.
— Salomon, szewc, Żółkiewska 76.
— Sara, urz., Źródlana 21.
— Schmaje, kupiec, Panieńska 11a.
— Stefan, urz. państw., L. Sapiehy 21.
— Tyla, wdowa, Żółkiewska 35.
— Zofja, prof, gimn., Piastów 9.
— Zygfryd dr., lek., Sakramentek 30.
— Rachela, wł. młyna, Zamarstynów 2b.
Bindl Dawid, urz. pryw., Słowackiego 5.
Binduchowski, nacz. kanc. Dyr. poczt i telegr., Bema 6.
Binenstock Bernard, handl., św. Michała 7.
Binet Marek, złotnik, Słoneczna 31.
Binewska Rozalja, wdowa, Bilińskich 70.
Binger Juljusz, urz. pryw., Jabłonowskich 28.
Binigda Paweł, kotlarz P. K. P., Równa 26, dz. VII.
Binkiewicz Józef, czel. kowal., Sygniówka Wielka 425.
— Tadeusz, elektromonter, Grunwaldzka 45, dz. VII.
Binkowska Leontyna, wdowa, Bilińskich 30
— Paulina, eksped. skl., Pańska 9.
Binkowski Franc., czel. mas., Lwowska 48.
— Stefan, czel. mas., Sadłowskiego 7.
— Antoni, fotograf, Gródecka 43.
Binstein Józef, szewc, Łyczakowska 22.
Binstok Anna, urz. pryw., Pilnikarska 2.
— Genia, wdowa, pl. Gołuchowskich 15.
— Majer, kupiec, Grodzickich 8.
— Salomon, krawiec, Zamarstynowska 22
— Samuel, tapicer, Pilnikarska 2.
— Szymon, ag. handl., Pilnikarska 2.

Binsztok Ciwje, wdowa, Lwowska 67, dz. VIII.
Binzer, inż,. Piekarska 34.
— Władysław, inż., Oficerska 28.
Bińkowska Stanisława, art.-malarka, Lenartowicza 5.
Bińkowski Józef, ofic. zaw. W. P., Piekarska 32.
— Józef, funkcj. PKP., Kordeckiego 44.
— Marjan, kupiec., przem., Zyblikiewicza 26a.
— Michał, funkcj. M. Z. E., Persenkówka 25.
Bira Józef, ślus., Kr. Leszczyńskiego 30.
Birbach Jakób, urz. pryw., Karaicka 3.
Birecka Kordina, wdowa, po urz., Filipówka 93.
— Marja, introlig., św. Józefa 2.
— Paulina, urz. państw., Ogrodnicka 5.
Birecki Franciszek, emer., Jałowiec 2.
— Jakób, emer. funkcj. magistr., Ogrodnicza 5.
— Piotr, piekarz, Kr. Leszczyńskiego 28.
— Stanisław, urz. pryw., Jałowiec 2.
— Tadeusz, urz., Jałowiec 2..
Birenbach H., modn., Kazimierzowska 8.
Birken Barbara, krawcz., Skrzyńskiego 18
— Ernestyna, krawcz., Skrzyńskiego 18.
— Gustaw, urz. pryw., Obrony Dworca 4, dz. VII.
— Salomea, wdowa, Skrzyńskiego 18.
Birkenbaum Salomon, ślusarz, Nowa B. 3.
Birkenmaier Juljusz, emer. urz. wojew., Kopernika 58.
Birkmajer Ludwik, urz. pryw., Domagaliczan 2.
— Ludwik, urz. pryw., Stryjska 40.
Birkiewicz Antoni, ślusarz P. K. P., Grunwaldzka 21, dz. VII.
Birkman Józef radca budow. M. Z. E., Lenartowicza 17.
— Władysław, stolarz, Na Błonie 18.
Birn Scharlota, wdowa, Żulińskiego 11.
— Izrael, ajent handl., Gródecka 36.
— Jakób, pom. handl., Alembeków 3.
— Wacław, naucz., Domsa 2.
Birnbach Golda wdowa, Gródecka 14.
— Jakób, urz. pryw., św. Piotra 5.
— Paweł, urz. pryw., św. Piotra 5.
— Rachela, krawcz., Żółkiewska 55.
— Salomon, em. PKP., Gródecka 129.
— Samson, handl., Korzeniowskiego 5.
— Samuel, pom. handl., Karaicka 3.
— Szymon, pom. handl., Karaicka 3.
— Szymon, urz. P. K. P., Mączna 20.
Birnbaum Adolf, em. podofic. W. P., Wybranowskiego 9.
— Adolf, wł. realn., Łyczakowska 4.
— Anna, wł. dóbr, Gliniańska 10.
— Aron, pośrednik, Słoneczna 59.
— Bernard, urz. pryw., Piekarska 25.
— Cywia, krawcz., Nowa Boczna 3.
— Ewa, hafciarka, Bernsteina 5.
— Fabian, przem., Piekarska 8.
— Henryk, urz., Żółkiewska 149.
— Henryk, wł. dóbr, Kochanowskiego 14.
— Henryk, urz. pryw., Kingi Bocz. 4.
— Herman, pom. handl., Słoneczna 2.
— Ignacy, urz. pryw., św. Anny 1.
— Jakób, urz. pryw., Długosza 23.
— Józef, wł. realn., Akademicka 18.
— Józef, krawiec, Źródlana 25.
— Jonatan, mag. farm., św. Zofji 6.
— Józef, handl., Potockiego 9.
Birnbach Majer, techn.-dent., Janowska 55.
— Mojżesz, dorożkarz, Tkacka 9.
— Natan, inż.-chemik, św. Zofji 6.
— Rafał, urz. pryw., J. Hermana 25.
— Izrael, handl., św. Teresy 30.
— Stanisław dr., urz. pryw., Stryjska 20.
— Sylwia, adm. realn., Łyczakowska 4.
— Wilhelm, elektrotechn., Sobieskiego 43
— Zygmunt, urz. pryw., św. Anny 1.
Birnberg Herman, kraw., Rutowskiego 23.
— Leopold, urz., Łyczakowska 19a.
— Hersz, kupiec, Krakowska 7.
— Abraham, ślusarz, Żółkiewska 25.
— Feliks, pom. handl., Żółkiewska 25.
— Lieber, pom. handl., Żółkiewska 25.
— Szymon, ślusarz, Żółkiewska 25.
Birndorf Salomon, pom. handl.. Leona Sapiehy 57.
Birner Izak, monter, św. Marcina 23.
Birnfeld Markus, kupiec, Furmańska 9.
— Mendel, naucz., Smocza 6.
— Mojżesz, kupiec, Furmańska 9.
Bis Stanisław, szewc. I.. Sapiehy 28.
Bisaga Antoni, handl., Niemcewicza 21.
Bisanz Adolf, handl., 29 Listopada B. 5.
— Daniel, kupiec, Tarnowskiego 28.
— Edward, podofic. W. P., Gródecka 6.
— Ernest, emer., pl. Bernardyński 3.
— Filip, masz. kol., Kr. Leszczyńskiego 2.
— Fryderyk, dzierż. pensj., Na Błonie 28.
— Gustaw, ślusarz, Kętrzyńskiego 11.
— Henryka, hafc., Sakramentek 8.
— Henryk, em. chor. WP., Piekarska 45.
— Jakób, płatniczy, Wołyńska 16.
— Jakób, kotlarz PKP.. Niemcewicza 44.
— Jakób, ślusarz PKP., Na Błonie 46.
— Jan, pom. gastr., Kochanowskiego 83.
— Jan, przem., Rybacka 3.
— Jan, płatniczy, Sienkiewicza 11.
— Jan, kupiec, Tarnowskiego 14.
— Jan, restaurator. 29 Listopada B. 5.
— Juljusz, inż., Potockiego 72.
— Juljusz, przem., Friedrichów 6.
— Karol, urz. pryw., Kopernika 3.
— Karol, współwł. rest., Żulińskiego 6.
— Leonard, wł. realn., Tarnowskiego 14.
— Natalja, urz. pryw., Wyspiańskiego 27.
— Olga, naucz., Żulińskiego 6.
— Otton, urz. K. Ch., Tarnowskiego 14.
— Rudolf, kelner, Sakramentek 8.
— Rudolf. urz., 29 Listopada Boczna 5.
— Stanisława. kasjerka, Objazd 2.
— Teodor, kowal, Kr. Leszczyńskiego 1.
— Wilhelm, urz. bank,. Zielona 11.
— Wilhelm, emer., Rycerska 8.
— Wilhelm, naucz., Małachowskiego 2.
— Wilhelm, urz. pryw., Hoffmana 5.
Bisch Henryk, kelner, Peltewna 41.
— Karolina, emer., Lubelska 74.
Bischoff Marja, wł. realn., W. Pola 9.
Bisen Naftali, naucz., Szpitalna 17.
— Izrael, kupiec, Bernsteina 7.
Bisikiewicz Aleks., emer., Teatyńska 37.
— Marja, urz., Sobińskiego 12.
Biskopowicz Eug., handl., Sieniawska 16.
Biskozub Katarzyna, pielęgn., Gipsowa 16.
Biskup Aleks., murarz, Beliny 5.
— Antoni, funkcj. PKP., Gródecka 127.
— Czeslaw, organ., Zamknięta 5.
— Franciszek, wywiad., Słowackiego 2.
— Władysław, murarz, Leśna 10.
— Marja, emer., W. Pola 4.
Biskupska Aniela, emer., Teatyńska 7.
— Marja, emer., Bularda 2—4.
Biskupski Stefan, asyst. U. J. K., Bularda 2—4.
Bismajer Gottfried, funkcj. P. K. P., Kołłątaja 50, Lewandówka.
— Rudolf, funkc. PKP., Warszawska 75.
— Elżbieta, emer., Sienkiewicza 12.
— Jan, mechan., Sienkiewicza 12.
Biss Marja, krawcz., Janowska 55.
Bisselechse Meier, fryzjer, Żółkiewska 95.
Bisset Henryk, krawiec, Panieńska 25.
Bissinger Aleks., emer., Stary Rynek 5.
— Jakób, kowal, św. Marcina 28a.
— Jan, funkc. PKP., Żółkiewska 143.
— Wilhelm, czel. kraw., Gen. Hallera 6.
Bistroń Stan., emer., Częstochowska 23.
— Tadeusz, szofer, Lw. Dzieci 5.
— Tadeusz, szofer, św. Zofji 29.
Birszczuk Anna, krawcz., Kr. Jadwigi 31.
Biszewska Halina, muz., Aleja Focha 36.
— Marja. prof. muz., Aleja Focha 36.
Biszko Juljan. szewc, św. Pietnic b. n.
Bisztyka Helena, zakonnica, Potockiego 61.
Bitkower Abrah., urz. pryw., Janowska 24.
Bitter Feliks. inż lasowy, Szaszkiewicza 6.
Bitterfeld Jakób, druk.. Dekerta Bocz. 6.
Bitterman Gedale, naucz rel., Źródlana 50.
— Izak. krawiec, Piastów 7.
Bittman Izrael, urz. pryw., Bernsteina 9.
— Józef. stolarz, Gołąba 12.
Bittmar Anna. emer., św. Wojciecha 16.
— Marja. urz. PKP., św. Wojciecha 16.
— Roman, urz. pryw., Stryjska 36a.
Bittner Adam, inż., Supińskiego 1.
— Andrzej, emer. P. K. P., Sygniówka Wielka 157.
— Aleksander, funkcj. M. Zakł. wodoc., Wulecka 8.
— Anna, kier. szkoły, Tarnowskiego 10.
— Franciszek, stolarz, Zamknięta 368.
— Helena, urz. PAST., Sykstuska 37.
— Izrael, naucz. pryw., Zamarstynowska 36.
— Jan, ślusarz P. K. P., 3 Maja 204.
— Karol. mechanik Sygniówka W. 157.
— Ludwik, oficer W. P.
— Marja. wł. prac. szew., Sygniówka Wielka 187.
— Rudolf, rolnik, Sygniówka Wielka 39.
— Matylda, emer., Supińskiego 1.
Biwalski Abrah., szewc, Żółkiewska 41.
Bizanc Fryderyk, pielęgniarz, Kulparków, Zakład.
Bizanz Adela, wychow., Sakramentek 8.
— Jakób, kotlarz PKP., Lw. Dzieci 5.
— Wilhelm, ślusarz, Sygniówka W. 415.
— Wilhelm, ślusarz P. K. P., Wandy 2.
Bizański Wład., emer., Mickiewicza 3.
Bizior Antoni, ofic. W. P., św. Piotra b. n.
Bizman Salomon, fryzjer, Boimów 24.
Bizoń Stan., majst. wojsk., Szewczenki 7.
Bizub Bronisław, wiceprok. Cmentarna 4, Zniesienie.
— Bronisław, emer. Piekarska 49.
Bizuń Stanisław dr., katecheta szkol., Czarneckiego 30.
Blachaczek Marjan. urz. PKP., Wilczków 6
Blacharczyk M.. urz. PKP.. Wilczków 6.
Blach Stan., urz. poczt., Szeptyckich 35.
Blachowska Zofja, urz. państw., Głęboka 4
Blachowski Antoni, naucz.. Głęboka 4.
— Wojciech, kupiec, Głęboka 4.
Blader Szymon, prof. gimn., Gołąba 15.
Blady Zeinwel, naucz. pryw., Źródlana 32
Blaha Alfr., urz. państw., Brajerow

Blachaczek Władysław, emer P. K. P., Lwowskich Dzieci 22.
— Marja, urz., Kochanowska 21.
Blaicher Jadwiga, naucz., św. Jacka 16.
Blaim Jan., funkc. PKP., Gródecka 127.
— Wanda emer., Głęboka 6.
— Władysław, funk. PKP., Gródecka 131
— Władysław, inż. samorz., Sodowa 3.
Blander Leib, urz. pryw., Tatarska 6.
— Rachela, krawcz., Lwowska 50.
Blaner Adolf, czel. stol., Pełtewna 3.
Blang Natan, kuśnierz, Staszica 7.
Blank Józef, muzyk, Gródecka 7.
— Eli, kupiec, Dekerta Boczna 1.
— Emil dr., adwokat, Dekerta Boczna 8.
— Izrael, pośr. handl., Bema 14.
— Izrael, pom. handl., Zamarstynowska5
— Jakób, szewc, Zamarstynowska 5.
— Jakób, techn. dent., Łamana 1.
— Joachim, urz. pryw., Częstochowska23
— Klara, urz., Piekarska 37.
— Karolina, emer., Stroma 3.
— Marcin, pom. handl., Słowackiego 6.
— Mojżesz, wychow., Zborowskich 8.
— Mojżesz, kupiec, Na Błonie 8.
— Marek, urz., Na Błonie 8.
— Oswald, emer. państw., Stroma 3.
— Sabina, urz. Jachowicza 22.
— Salomon, artysta, Janowska 74.
— Samuel, urz. pryw., Zamarstynowska5
— Samuel, pom. handl., Słoneczna 72.
— Szymon, kupiec, Piekarska 37.
Blankenhamer Juda, stol., Pilnikarska 4.
— Wilhelm dr., aplik. adw., Słoneczna 28.
Blankenheim Wilhelm, apl. adw., Słoneczna 28.
— Zygmunt, inż., Bema 12b.
Blaukopf Majer, agent, Obr. Dworca 10.
— Mojżesz, blacharz, Obrona Dworca 10.
— Rubin, pom. handl., Obr. Dworca 10.
Blaukstein Akwa, kupiec, Gazowa 10.
Blaustein Jakób, urz., Nenckiego 5.
— Menasche, pom. kraw., Nenckiego 5.
— Nuchem, szklarz, Pełtewna 13.
Blaździńska Stanisława, zakonnica, Kadecka 30.
Blarowska Eleonora, naucz. pryw., Tarnowskiego 47.
Blas Jakób, biural., Jak. Hermana 1.
Blasbalg Dawid, szewc, Kościelna 5.
— Ignacy, kupiec, Asnyka 8.
— Jakób, kupiec, Asnyka 8.
— Jakób, handl., Podlewskiego 9.
— Leon dr., konc. adw., Asnyka 8.
— Regina, restaurat., Gródecka 11.
— Abraham, pom. rzeźn., Brajerowska12
— Bella, urz., św. Marcina 28.
— Herman, kupiec, Pełtewna 25.
— Izak, fryzjer, Żulińskiego 11.
— Karolina, krawcz., św. Marcina 28.
— Markus, fryzjer, św. Marcina 28.
— Maurycy, fryzjer, św. Marcina 28.
Blaschke Agnieszka, wł. realn., Rzeczna 16.
Blaszke Ignacy, emer., Tatarska 4.
— Józef, mal. pok., Rzeczna 16.
Blasel Bruno, lakiernik, Przerwana 5.
Blasenheim Jakób, wł. realn., Kościuszki3
Blasenstein Serla, dzierż. folwarku, Sygniówka Mała 1.
Blaser Abraham, kupiec, Rzeźnicka 10.
— Alfred, urz. pryw., Blacharska 20.
— Akiwa, stolarz, Boimów 18.
— Dora, akuszerka, J. Hermana 28.
— Jakób, stolarz, Przerwana 4.
Blaser Norbert, pomocnik handl., Przerwana 4.
— Regina, bona, Kopernika 42b.
— Schachne, kupiec, Wałowa 11a.
Blases Emil, czel. mal., Lwia 10.
Blass Wilhelm, kupiec, Bema 4.
Blassberg Abrah., szewc, B. Joselewicza 5.
— Jakób, pom. kraw., Słoneczna 57.
— Pinkas, politurnik, Słoneczna 57.
Blaszyński Feliks, u. funkcjon. Wulka Panieńska Boczna 10.
Blath Dawid, kupiec, Sieniawska 11a.
Blatt Abraham dr., lek., Jagiellońska 11.
— Adolf, korespondent, Ormiańska 18.
— Abraham, kupiec, Bogdanówka 5.
— Ajzik, malarz., Alembeków 16.
— Arnold, ajent handl., pl. Teodora 4.
— Benedykt, przem., Piekarska 46.
— Benjamin, techn. dent., Rzeźnicka 9.
— Chaja, krawcz., pl. Misjonarski 7.
— Emanuel, szklarz, pl. Teodora 5.
— Emanuel, pośredn., pl. Pod Dębem 10.
— Fryderyka, naucz., Kotlarska 4.
— Izydor, urz. pryw., B. Głowackiego 10.
— Jakób, przem., Kurkowa 2.
— Juljan, przem., Sobieszczyzna 6.
— Lorka, krawcz., pl. Misjonarski 7.
— Mojżesz, wł. realn., pl. Teodora 4.
— Mordche, inkasent, Bożnicza 22.
— Natalja, urz. pryw., B. Głowackiego 16
— Oskar dr., lekarz, Lindego 9.
— Pepi, pom. handl., pl. Misjonarski 7.
— Rifka, naucz. gimn., Bernsteina 18.
— Sabina, modn., pl. Misjonarski 7.
— Leizer, blacharz, pl. Misjonarski 7.
— Herman, kuferkarz, Nowa 5b.
— Ignacy, urz. pryw., Kotlarska 4.
— Izak, malarz pok., Lwowska 32.
— Ickie, lakiernik, Gródecka 31.
— Feliks, ajent handl., Tarnowskiego 8.
— Szymon, pośrednik, Rappaporta 5.
— Tinka, krawcz., Alembeków 16.
Blattberg Szulim, kupiec, Dominikańska 2.
Blau Juljusz, urz. pryw., Gródecka 22.
Blauer Abr., pom. handl., Starozakonna 5.
— Adolf, pom. stolarski, Pełtewna 3.
— Dawid, pom. kraw., pl. Zbożowy 2.
— Franciszka, wdowa, Lw. Dzieci 6.
— Fryda, urz. pryw., św. Jana 4.
— Herman, kupiec, Hoffmana 30.
— Henryk, akcjonarjusz, Zimorowicza 14
— Herman, czel. lakiern., pl. Zbożowy 2.
— Izak, pom. handl., Serbska 11.
— Izrael, urz. pryw., Źródlana 39.
— Jetti, wdowa, Łyczakowska 6.
— Izak, kupiec, pl. Pod Dębem 5.
— Jonathan, kupiec, Łokietka 10.
— Józef, wł. realn., 3 Maja 11.
— Karol, asyst. farm., 3 Maja 11.
— Rózia, drogerzystka, pl. Zbożowy 2.
— Rubin, lakiernik, Serbska 11.
— Sara, wdowa, Wesoła 7.
Blaufarb Dawid, kupiec Żeromskiego 2.
Blaufeld Henryk dr., adw., Wołyńska 2.
— Samuel, kupiec, Wołyńska 2.
Blaum Mirla, bieliźn., Zamarstynowska 18
— Regina, szwaczka, Sieniawska 6.
Blaustein Abraham, pom. handl., Skrzyńskiego 18.
— Adolf, urz. pryw., Rzeźnicka 18.
— Adolf, krawiec, Szymona 2.
— Albert, urz. pryw., Podzamcze 3.
— Aleksander dr., lekarz, Serbska 15.
— Antonina, urz. pryw., Rynek 11.
Blaustein Bernard, agent handl., Kotlarska 6.
— Bronia, kelnerka, Kamińskiego 9.
— Czarna, kupcowa, Wesoła 4.
— Emanuel, pom. litogr., Słoneczna 31.
— Emil, pom. handl., Słoneczna 20.
— Feiwel, kupiec, Boimów 35.
— Genia, kupcowa, Pańska 5, Kleparów.
— Henryk, dziennikarz, Dekerta 6.
— Herman, masz.-techn., Furmańska 1a.
— Herman, kelner, Lwowska 4, Zamarst.
— Izak, urz. pryw., Żółkiewska 125.
— Izydor, faktor, Dominikańska 2.
— Jakób, ślusarz, Dekerta 6.
— Jakób, kupiec, Łyczakowska 84.
— Jakób, fryzjer, Józafata 8.
— Jan, urz. pryw., Mączna 2.
— Józef, prakt. handl., Łyczakowska 84.
— Juljan, urz. techn., Na Skałce 1.
— Karol, lekarz, pl. Bernardyński 17.
— Lea, bona, Sykstuska 23.
— Leon, emer. ofic., Na Skałce 1.
— Leon, techn. dent., Żółkiewska 72.
— Leon, kupiec, Źródlana 51.
— Leopold, naucz. gimn., św. Anny 3.
— Eugenja, dr., lekarka, św. Anny 3.
— Leon, kupiec, Źródlana 41.
— Lola, krawcz., Boimów 19.
— Majer, restaurator, Ruska 4.
— Malwina, sklepowa, Boimów 19.
— Marek, urz. pryw., Podzamcze 3.
— Marek, urz. poczt., Bema 12.
— Marja, wdowa, Mączna 2.
— Marjan, pom. handl., Zamarstynowska 16.
— Markus, krawiec, Kr. Jadwigi 8.
— Marxel, fryzjer, Krzywa 9.
— Maurycy, rytownik, Strzelecka 5, dz. V
— Maurycy, agent, handl., Rynek 11.
— Maurycy, pom. kup., Dominikańska 5.
— Machel, urz. pryw., Taratska 6.
— Michalina, urz. pryw., Skarbkowska41.
— Michał, fotograf, pl. Unji Brzeskiej 10.
— Mojżesz, malarz, Zamarstynowska 24.
— Mojżesz, subjekt, Nenckiego 6.
— Mojżesz, urz., Żółkiewska 46.
— Natan, kupiec, Gródecka 41.
— Natan, krawiec, Krzywa 9.
— Nechemiasz, szofer, Kazimierzowska16
— Ozjasz, złotnik, Blacharska 20.
— Regina, prac. umysł., Bema 12c.
— Sala, cukiernik, Nenckiego 6.
— Salomon, pom. handl., Żółkiewska 129.
— Salomon, handlarz, pl. Rzeźni 6.
— Salomon, ślusarz, Żółkiewska 46.
— Samuel, urz. pryw., Sobieskiego 12.
— Samuel, ślusarz, Dekerta 6.
— Schabse, piekarz, Beisera 2.
— Süssman, kier. sklepu, Słoneczna 20.
— Szymon, fryzjer, Kochanowskiego 4.
— Szymon, urz. pryw., Nadbrzeżna 1.
— Zygmunt, inż. magtu, Sykstuska 32.
Blauth Stanisława, em. naucz., Zadwórzańska 58.
— Stanisława, wdowa, Wyspiańskiego 40.
Blażek Franc., drukarz, L. Sapiehy 89.
Blazer Dora, akuszerka, Szpitalna 21.
— Natan, szewc, Paderewskiego 15.
Blazowska Aniela, zakonnica, Unji Lubelskiej 9.
Bläsel Klemens, dorożkarz, Mościckiego 4, dz. VIII.
— Rudolf, ślusarz P. K. P., Mościckiego 4 dz. VIII.

Blecha Józef, wł. realn., Zborowskich 6.
Blecharczyk Jan, funkcj. P. P., Kołłątaja 43, Lewandówka.
Blecharz Ewa, emer., Bogdanówka 66.
— Jan, stolarz, Wagilewicza 8.
Blecheisen Józef, kuśnierz, pl. Rzeźni 4.
Blecher Benjamin, kup., Kętrzyńskiego 26
— Isser, szewc, Słoneczna 36.
— Mojżesz, buchalter, B. Joselewicza 12.
— Natan, subjekt, Kętrzyńskiego 26.
— Samuel, naucz. hebr., Zamarstynów.
Blechman Maks, krawiec, Karna 3.
Blechinger Ferdynand, ofic. zaw., Jabłonowskich 30.
Blei Abraham dr., lekarz, Janowska 11a.
— Benjamin, pomoc. rest., Przerwana 4.
— Berta, kupcowa, Zamarstynowska 56.
— Berta, pom. handl., św. Marcina 9.
— Jakób dr., lekarz, Friedrichów 9.
— Jakób, stolarz, Żółkiewska 95.
Bleiberg Binin, kup., Zadwórzańska 22.
— Emanuel, naucz. g., Łyczakowska 18.
— Emanuel, urz., Bogdanówka 12.
— Golda, naucz., Janowska 34.
— Józef, kier. tartaku, Fabryczny tartak „Alfa".
— Margit, urz., Sobińskiego 12.
Bleiblatt Jakób, kolport., Panieńska 15.
Bleich Arnold, pom. handl., Strzelecka 3, dz. V.
— Izak, inkas., Serbska 7.
— Jakób, stol., Piekarska 36.
— Majer, kupiec, Panieńska 17.
— Marja, wł. sklepu, Chrzanowskiej 12.
— Mechel, kupiec, Kr. Jana 16, dz. VIII.
— Mendel, wł. drog., Franciszkańska 12.
— Mendel, kupiec, J. Hermana 1.
— Marko, urz. pryw., Kazimierzowska 6—8.
— Rubin, szofer, Kr. Jana 26, dz. VIII.
— Samson, kupiec, Kochanowskiego 15a.
— Samuel, pom. handl., Strzelecka 3, dz. V.
— Simon, kupiec, Balonowa 18.
— Tynka, mund., Krakowska 24.
— Uszer, kuśnierz, Chrzanowskiej 12.
— Mania, emer., Objazd 4.
— Mozes, kelner, Zamarstynowska 43.
— Wilhelm, urz. pryw., 3-go Maja 8.
— Wilhelm, gastron., Stryjska 1.
— Zofja, krawcz., Słowackiego 6, dz. IX.
Bleichfeld N., dr., lek., Romanowicza 11.
Bleiweis Abraham, czapkarz, Czackiego 1.
Blejarski Feliks, szofer, Kr. Leszczyńskiego 38.
— Michał, inkas. M. Z. G., K. Boczkowskiego 11.
— Stanisław, urz. M. Z. E., Bogusławskiego 7.
Blemer Adolf, kupiec, Asnyka 7.
— Herman, kupiec, Asnyka 7.
— James, kupiec, Asnyka 7.
— Leon, kupiec, Asnyka 7.
— Mojżesz, kupiec, Asnyka 7.
Blemmer Jakób, aplik. adw., Wagilewicza 9.
Blezień Jan, emer., Gródecka 8a.
— Jan, ofic. zaw., Gródecka 8a.
— Mieez., emer. por., Arciszewskiego 8.
— Zbigniew, urz. kol., Gródecka 8a.
Blicharska Adela, zakon., Teatyńska 1.
— Eleonora, urz. pr., Jabłonowskich 36.
— Ernestyna, urz. Ubezp. Społ., Pełczyńska 27.
Blicharska Florentyna, wdowa, Gródecka 131.
— Józefa, właśc. zakł. komin., Zyblikiewicza 51.
— Magdalena, przedsięb. kominiar., Piekarska 49.
— Marja, urz. Wojew., Gródecka 131.
— Wiktorja, urz. państw., Skarbkowska 5.
— Wład., urz. państw., Skarbkowska 5.
Blicharski Alb., tech. wod., Kurkowa 46.
— Czesław, urz., Zyblikiewicza 51.
— Djoniży, mistrz kom., Boimów 8.
— Franc., urz. M. Z. E., Paulinów 3a.
— Stanisław, mistrz kom., Friedrichów 2.
— Jan, linotyp., Kochanowskiego 42.
— Józef, urz. kol., Gródecka 131.
— Józef, emer. państw., Skarbkowska 5.
— Marjan, urz., Zyblikiewicza 51.
— Michał, komin., Karmelicka 6.
— Mieczysław, tok. M. Z. E., św. Pawła 4, dz. IV.
— Stan., czel. kom., Zyblikiewicza 51.
— Stan., komin., Zyblikiewicza 13.
— Tadeusz, emer., Skarbkowska 31.
— Tadeusz, emer. kpt. W.P., Stryjska 70.
— Tadeusz, urz., Sierpowa 7.
Blick Herman, kraw., Furmańska 1a.
— Juljusz, urz. pryw., Rappaporta 15.
— Baruch, urz. pr., Zamarstynowska 5.
— Leib, fryzjer, Sadłowskiego 7. dz. VIII.
— Mozes, krawiec, Alembeków 6.
— Simon, szewc, Wąska 6.
Blidy Walerjan, prof. gimn., Modrzejewskiej 11a.
— Walerjan, naucz. gimn., Stryjska 40.
Blij Edward, emer., św. Piotra 9.
— Marjan, urz., św. Piotra 9.
Blind Izak, gorsetnik, Kasztelańska 12.
— Izrael, szofer, Starotandetna 7.
— Jakób, handl., Krasickich 14.
— Józef, sped., Gródecka 57.
— Leon, dentysta, Lenartowicza 23.
— Majer, urz. pryw., B. Głowackiego 22.
— Nachm., rzeźn., Stawowa 22, dz. VIII.
— Nachm., urz. pryw., Gródecka 57.
— Rafael, kupiec, Szpitalna 7.
— Samuel, restaur., pl. Dąbrowskiego 1.
— Wilhelm, rzeźnik, Szpitalna 90.
Blinder Henryk, kand. adw., Domagaliczów 9.
— Michał, urz. sąd., Sądowa 7.
Blindner El., szewc, J. Hermana 28.
Bliner Adolf, pom. handl., Pod Dębem 22.
— Chaim, czel. szewski, Pod Dębem 22.
— Leon, blacharz, Pod Dębem, 22.
Bliskowski Józef, woźny, Kurkowa 12.
Blitz Jetka, urz. pryw., W. Pola 5.
— Józef, tragarz, Pod Dębem 24.
— Marja, urz. pryw., Sobieskiego 32.
— Markus, subjekt, Józafata 12.
— Meszulim, kupiec, Działyńskich 3.
— Oskar, kupiec, Kazimierzowska 47.
— Rachela, hafc., Dominikańska 5.
— Zygmunt, pośrednik, Lwowska 22.
Bliźniak Piotr, stolarz, Heniuga 28.
— Stefan, murarz, Sadłowskiego 7.
Bloch Amalja, krawcz., św. Michała 33, dz. VIII.
— Anna dr., lekarka, Gliniańska 17.
— Benzion, kupiec, Adamowa 20.
— Bernard, kand. praw, Kołłątaja 10.
— Bernard, srebrnik, Rynek 12.
— Chaim, pom. handl., Słoneczna 10,
Bloch Chaim, mech., Rynek 12.
— Chana, pom. kraw., Słoneczna 22.
— Dawid, srebrnik, Rynek 12.
— Edward, pom. handl., Pełtewna 11a.
— Etel, pom. handl., Żółkiewska 10, dz. IX.
— Frymeta, wł. rest., Furmańska 12.
— Gedalje, pom. handl., Adamowa 20.
— Helena, wdowa, Janowska 22.
— Herman, kupiec, Kleparowska 28.
— Hersz, naucz. rel., Zamarstynowska 3.
— Ignacy, kupiec, Żółkiewska 26.
— Izrael, naucz. żyd., Kotlarska 5.
— Jakób, szkolnik, Źródlana 3.
— Jakób, urz. pryw., Żółkiewska 11.
— Janetta, dr. filoz., Gliniańska 17.
— Józef, kupiec, Żółkiewska 45.
— Józef, handlarz, Pełtewna 4.
— Józef, stolarz, Kuszewicza 10.
— Lazer, czel. rymar., Słoneczna 44.
— Leon, sędzia, Bielowskiego 1.
— Maurycy, urz. pryw., Szopena 3.
— Mendel, blacharz, Nowa 18, Zamarst.
— Pinkas, naucz. tańców, Gazowa 4.
— Maurycy, muzyk, Gazowa 4.
— Joachim, muzyk, Gazowa 4.
— Pinkas, kupiec, Sobińskiego 3.
— Regina, urz. pryw., Bernsteina 11a.
— Szulim, naucz. hebr., Pełtewna 4.
— Szulim, prebendar., Rappaporta 2.
— Zygmunt, urz., Tarnowskiego 34.
Block Bronisław, funkcj. P. K. P., Anczewskich 7.
— Franciszka, urz. P. K. P., Anczewskich 7.
— Mojż., czel. złotn., Starotandetna 2.
— Pepa, pom. kraw., Starotandetna 2.
— Stefan, naucz. pr., Anczewskich 7.
Bloh Michał, mot. M. K. E., 22 Stycznia.
Blond Juda, krawiec, Kingi boczna 4.
Blondek Wład., palacz, Tkacka 8.
Blondwein Berl, rabin, Żółkiewska 25.
Blones Mozes, czel. kraw., Szpitalna 17.
Bluczak Jan, podof. zawod., Ordona 3, dz. VIII.
Blum Chaja, handlarka, Sieniawska 16.
— Fryderyk, urz. pr., Tarnowskiego 75.
— Fryderyk, emer. inż. państw., Jabłonowskich 8.
— Herman, czel. piek., Graniczna 6, Zamarstynów.
— Jakób, lekarz, Kazimierzowska 13.
— Leon, kupiec, Działyńskich 6.
— Majer, urz. pryw., św. Anny 19.
— Mina, krawcz., Zamarstynowska 30.
— Mojż., handl., Zamarstynowska 30.
Blumen Edw., szklarz, Kraszewskiego 19.
Blumenfeld Ant., lek., Kl. Tańskiej 1.
— Arie, przykrawacz, B. Joselewicza 3.
— Benzion, krawiec, Szpitalna 68.
— Bruno, adw., Bielowskiego 3.
— Cecylja, urz. pr., Kopernika 7.
— Daniel, krawiec, pl. Teodora 3.
— Eman., dyr. fabr., Jabłonowskich 8a.
— Estera, prakt. handl., Szpitalna 68.
— Izydor, dyr. Zak. „Leokon", Kąpielna 6.
— Jakier, kupiec, Wolność 16.
— Jakób, czel. tap., Tkacka 19, Zamarst.
— Jakób, szczotk., Łyczakowska 6.
— Mojżesz, pom. handl., Wagowa 11.
— Róża, wdowa, Piłsudskiego 8.
— Sara, pom. handl., Szpitalna 68.
— Zygmunt, urz. pryw., Kordeckiego 7.

Blumengarten Aleks., szofer, Stawowa 22, dz. VIII.
— Aleks.. funkcj. miejsk., Pełtewna 49.
— Henryk, urz. pryw., Sobieskiego 5.

BLUMENGARTEN Natan kupiec, Lwów, Szopena 8.

Blumenkranz Izak, adw., Zaścianek 2.
— Bronisława, urz. pr., Gliniańska 10a.
Blumenstein Amalja, kupcowa, Kleparowska 12.
— Estera, wł. sklepu, Kleparowska 12.
— Klara, pom. handl., Kleparowska 12.
— Markus, kupiec, pl. Teodora 12.
Blumenthal Bernard, szofer, Źródlana 1.
— Klara, emer., Ormiańska 31.
— Meszulim, adw., Szopena 3.
— Taube, asyst. farm., Kopcowa 12.
Blummenfeld Adela, wdowa, Franiszkańska 5.
— Markus, kelner, Stary Rynek 2.
Blummenkranz Samuel, kupiec, Sykstuska 37.
Blumska Jadwiga, właśc. realn., Kordeckiego 126.
Blus Emil, emer. urz. wojew., Panieńska 11.
— Marja, urz. ubezp. od wyp., Sierpowa 3
— Wład., telegraf., Panieńska 11.
Blutreich Joach., urz. pr., św. Marcina 33.
Blück Breindla, kupc., Mochnackiego 22.
— Dawid, kelner, Kotlarska 5.
— Judyta, krawcz., Rynek 19.
— Leon, prakt. fryzj., Rynek 19.
— Sabina, sklepowa, Rynek 19.
Blümke Fryderyk inż., kier. fabr., Kochanowskiego 21.
Błafka Wacław, cieśla, Polna 51.
Błaha Kazimierz, pom. druk., Zadwórzańska 76.
— Longina, kilimk., Zadwórzańska 76.
Błahij Jan, piek., Boimów 18.
Błahitka Tomasz, urz. sąd., Zamojskiego 9
Błahodir Aleks., naucz., Ujejskiego 4
Błahowieszczeński Aleksander, urz., Hofmana 4.
Błahut Adolf, pom. handl., Kalecza 16.
— Karol, stol., Snopkowska 31.
— Ludwik, woźny P. K. P., Lubelska 11.
— Roman, urz. pryw., Kalecza 16.
Błahuta Franc., niż. funkc., Heninga 10.
— Jan, prac. P. K. P., Świętokrzyska 48.
— Jan, monter, Krótka 8, dz. II.
— Mateusz, funkc. P. K. P., Kr. Leszczyńskiego 34.
— Stanisław, monter, Heninga 10.
— Władysław, podof. emer., Rahozy 5.
— Zofja, naucz., Piekarska 49.
Błahyj Stefan, st. woźny państw., Droga Wulecka boczna 15.
— Włodzimierz, ślusarz, Droga Wulecka boczna 15.
Błajda Franciszek, podof. zawod., kosz. 40 p. p., ul. św. Piotra.
Błarówna Helena, naucz. pryw., Kłuszyńska 12.
Błaszczak Piotr, insp. Twa op. nad zwierz., Wyspiańskiego 40.
— Michalina, naucz., Wyspiańskiego 40.
Błaszczuk Aleks., urz. bank., Gwarna 7.
— Ambroży, magaz., Senatorska 3, Lewandówka.
— Anna, urz., Na Bajkach 9.
— Bronisław, urz. bank., Na Bajkach 24.
Błaszczuk Mikołaj, ślusarz, Skarbkowska 16.
— Władysław, elektromonter, Senatorska 3, dz. VII.
Błaszczyk Stanisław, urz, Z. Straży Poż., Małachowskiego 2.
— Stefanja, naucz., pl. Akademicki 1.
— Zofja, krawcz., Spokojna 4, Bogdanówka.
Błaszczyszyn Jędrzej, pom. druk., Piotra Skargi 6.
— Józef, st. sierż. W. P., Głęboka 21.
Błaszkiewicz Bronisław, woźny, Tarnowskiego 33.
— Franc., szewc, Kadecka 32.
Błaszko Bazyli, motorowy M. K. E., Bojowa, dom M. K. E.
Błahodirowa Zofja, naucz., Ujejskiego 4.
Błaszko Józef, funkc. P. K. P., św. Wojciecha 20.
Błażowska Emilja, naucz. jęz. franc., Strzała 3.
Błażyński Stefan inż., prof., Zyblikiewicza 42.
Błażej Michał, krawiec, Ochronek 9a.
Błażejewicz Piotr, murarz, Kordeckiego 30
Błażejowska Janina, pom. kraw., Kr. Leszczyńskiego 27.
Błażejowski Andrzej, urz. państw., Kulparkowska boczna 8.
— Antoni, stol. P. K. P., Kr. Jadwigi 36.
Błażewski Henr. wiz., Dwernickiego 17.
— Stanisław, szofer, Nowy Świat 6.
Błażejowski Stefan, monter, Kr. Leszczyńskiego 27.
Błażewski Ant., pom. handl., Pełtewna 4.
— Ignacy, kupiec, Pełtewna 4.
Błażko Bronisława, urz. pryw., Żółkiewska 28.
— Michał, magazynier P.K.P., Na Błonie 24.
— Mikołaj, sztukator, Żółkiewska 28.
— Wład., pom. fryz., Żółkiewska 28.
Błażków Antoni, szofer, Krupiarska 8.
Błażowska Eleonora, naucz. pryw., Nabielaka 24.
— Marja, właśc. dóbr, Nabielaka 24.
— Zofja, urz. państw., Zyblikiewicza 31.
Błażowski Aleks., emer. wojsk., Lwow. Dzieci 5.
— Marjan, garbarz, św. Marcina 65.
Błądek Bron., czel. masar., Lewickiego 21.
Błądziński Alb., funk. P.K.P., Dültza 4.
— Henryk, apt., Łyczakowska 57.
Błeszyński Bol., kupiec, Murarska 60.
— Jerzy, handl., Murarska 60.
Błocka Janina, emer. naucz., Kochanowskiego 48.
— Marja, urz. poczt., Bodnarówka 14.
Błocki Bol., urz. miern., Kopernika 15.
— Feliks, inż. elektr., Kochanowskiego 48
— Józef, kupiec, Zielona 51.
— Marjan, kupiec, Karmelicka 8.
— Wład., emer., Bodnarówka, P. Z., dz. VI.
— Zygmunt, urz. B. G. K., Wronowskich 15.
Błotnicka Ludwika, wdowa, Gródecka 127/IV.
Błonarowicz Czesław, miern., 29. Listopada 14.
— Wiktorja, wdowa, 29. Listopada 14.
— Włodzimierz, techn. dent., 29. Listopada 14.
Błoniarz Helena, pielęgn. Ubezp. Społ., Lwowska 66, dz. VIII.
— Wiktorja, wł. druk., Pod Dębem 18.
— Stan., funkc. M.Z.E., Snopkowska 12.
Błońska Helena, urz. Gal. Kasy Oszcz., Kurkowa 3.
— Kazimiera, wł. traf., Łyczakowska 43.
— Stanisława, prakt. intr., Gródecka 57.
Błoński Franc., rzeźnik, św. Zofji 49.
— Michał, agent handl., Wulka Panieńska 48.
— Józef, prakt. handl., Wulka Panieńska 48.
— Jan, funkc. P. P., Obrońców Lw. 11a.
— Piotr, post. P. P., Marsa 162, Sygniówka Wielka.
Błotnicki Franc., ksiądz, Wronowska 2.
Błożecki Marjan, emer. sąd., Tarnowskiego 24.
— Jan, urz. państw., Tarnowskiego 45.
Błożowskij Mich., ksiądz, Sykstuska 39a
Błyskal Franciszek, asyst. mierniczy Zamojskiego 7.
— Julja, właśc. realn., Pijarów 11.
— Marja, współdzierż. dóbr, Kochanowskiego 93.
Błyszczyszyn Władysław, tapicer, Żulińskiego 18.
Bnerkowski Józef, drukarz, Pasieczna 19.
Bobak Józefa, akusz., św. Antoniego 11a.
— Stan., emer. P. P., św. Wojciecha 4.
Bobalska Karolina, krawcz., Łyczakowska 146.
— Karolina, sklepowa, Zdrowie 3.
Bobecki Adolf, monter M. K. E., Jałowiec 19.
— Edmund, radjotech., Na Błonie 48.
— Ludwik, muzyk, Tercjarska 8.
— Wład., kafl., Jagiellońska 17, dz. V.
Bobek Franc., szofer, Gródecka 33a.
— Józef, bufet., Pijarów 47.
Bobela Edward, mal. pok., Filipówka 10.
— Jan, majster stol., Piastów 39, Lewandówka.
— Jan, szewc, B. Głowackiego 20.
— Juljan, m. mal., Bonifratrów 6.
— Marjan, handlarz, Na Błonie 44.
— Stan., woźny U. J. K., Piekarska 52.
Bobelak Ignacy, funkc. Gazowni, Równa 18, dz. IX.
— Katarzyna, właśc. realn., Błotna 30, dz. VII.
— Marja, pom. handl., Równa 18, dz. IX.
— Roman, czel. masar., Błotna 301, dz. VII.
— Wład., czel. masar., św. Marcina 24a.
Bobelczuk Katarzyna, pielęgn., Zakład, Kulparków.
Bobelówna Stefanja, introl., Krzywa 24.
Bobenko Józef, kupiec, Wesoła 10.
Bober Adam, drukarz, Sieniawska 9.
— Eleonora, pom. handl., Bogusławskiego 3.
— Feliks, kucharz, Gródecka 44.
— Franc., cuk., Ormiańska 29.
— Helena, wdowa, Złota 30.
— Izydora, emer. naucz., Sieniawska 9.
— Jan, ślusarz, Balonowa 14.
— Jan, emer. urz., Jabłonowskich 34.
— Józef, woźny T.S.L., Czarneckiego 1.
— Józef, czel. piek., Droga Wulecka 96.
— Leon, urz. P. K. P., Lw. Dzieci 24.
— Leopold, kupiec, św. Jana 15.
— Marja, krawcz., Bogusławskiego 3.

Bober Marjan, pom. fryz., Bogusławskiego 3.
— Michalina, emer. kier. szkoły, Grochowska 49.
— Michał, przemysł., Wierzbowa 3.
— Rozalja, wdowa, Kętrzyńskiego 27.
— Rozalja, emer. kol., Nowa 3.
— Stan., naucz., Za Rog. Gródecką 26.
— Stan., czel. masar., Torosiewicza 5.
— Stanisław, emer. podof. W. P., Balonowa 14.
— Tadeusz, urz. P. K. P., Złota 30.
Boberek Eugenjusz, introlig., Zamarstynowska 1.
— Piotr, mal. pok., Zamarstynowska 1.
Boberska Helena, wdowa, św. Zofji 23.
Boberski Aleksander, inż., Legjonów 1.
— Henryk, inż., Żółkiewska 83.
Bobij Eugen., szwaczka, Dwernickiego11.
Bobik Jan, pom. handl., Droga Wulecka 120.
— Mikołaj, funkc. M. K. E., Droga Wulecka boczna 46.
Bobiker Józef, kupiec, Chrzanowskiej 3.
Bobilak Mich., woźny bank., Sykstuska 52.
— Stefan, ekon., Stryjska boczna 1.
— Włodzim., skontysta, Łazarza 18.
Bobin Artur, ogrodnik, Piaskowa 11.
— Marja, ogrodn., Piaskowa 11.
Bobjak Lubow, urz., Hausnera 6.
Bobko Antonina, wdowa, Bilińskich 46.
— Robert, pom. handl., Zborowskich 4.
— Stefan, czel. szew., Zborowskich 4.
Bobków Elżb., krawcz., Brajerowska 10.
— Jan, funkcj. miej., 3-go Maja 8.
Bobowicz Karol, szewc, Neugebauera 510.
— Marcin, em. P. K. P., Słowackiego 25.
— Paweł, handlarz, Potockiego 56.
Bobowska Anna, szwaczka, św. Zofji 30.
— Katarzyna, krawcz., Polna 4.
— Walerja, kupc., Lenartowicza 16.
Bobowski Edw., elektrom., Wulecka 6.
— Józef, funkc. poczt., J. Strzemię 9.
— Józef, funkc. poczt., Zadwórzańska 37.
— Michał, tapicer, Jagiellońska 13a, dz. VII.
— Michał, emer., Kr. Jadwigi 6.
— Stan., woźny, Dwernickiego 11a.
— Stan., funkc. poczt., J. Strzemię 9.
— Stan., stol., Nowa boczna 12.
— Stefan, urz. Gal. Kasy Oszcz., Jagiellońska 1.
— Wincenty, drukarz, Wałowa 5.
Bobra Alojzy, stol., Bielowsko.
— Jan, urz. poczt., Murarska 23.
Bobrański Bogusław, inż. chem., Nabielaka 12.
— Rudolf, em. P. K. P., Nabielaka 12.
Bobrek Zygmunt, urz. wydz. samorz., Szumlańskich 6.
Babrin Berta, właśc. realn., Janowska 9.
Bobrówna Balb., naucz., Czarneckiego 7.
Bobrowski Edward, st. sierż. W. P., Janowska 63.
— Jan, funkc. P. P., L. Sapiehy 1.
— Józef, niż. funkc. poczt., Kochanowskiego 21.
— Kazimierz, egzek. sąd., Kochanowskiego 21.
— Marjan, adw., Zyblikiewicza 47.
— Stan., tech.-mech., Szeptyckich 27.
— Stan., urz. sąd., Abrahamowiczów 4.
Bobrowska Marja, urz., Abrahamowiczów 4.
Bobrowski Wład., zecer, Gródecka 22.
Bobus de Bekarfälve Adam, urz., Zaścianek 17.
Bobyk Jan, krawiec, Zielona Górna.
— Roman, elektrom., Kętrzyńskiego 22.
Bobylak Anastazja, krawcz., Nowy Świat 22.
— Eljasz, krawiec, Nowy Świat 22.
— Emil, szofer-mech., Poprzeczna 8.
— Jan, palacz masz., Potockiego 22.
— Michał, szofer, Pełczyńska 37.
— Roman, drukarz, Kętrzyńskiego 16.
— Teodor, kupiec, Kętrzyńskiego 46.
— Wasyl, czel. stol., Ilkiewicza 6.
Boch Liab, blacharz, Zamarstynowska 8.
— Lazar, czel. kraw., Łyczakowska 19.
Bochenek Adolf, urz. poczt., pl. Unji Brzeskiej 6.
Bochenek Czesław, urz. pryw., Lewickiego 24.
— Franciszek, stolarz, Lubelska 30, Lewandówka.
— Jadwiga, kilimk., św. Antoniego 11.
— Jan, beton., Persenkówka 1.
— Jeremjasz, ksiądz, pl. Bernardyński 3.
— Józef, urz. państw., Źródlana 48.
— Kazimierz, czel. stol., Lubelska 30, dz. VII.
— Leontyna, właśc. realn., Piesza 1.
— Maciej, funkc. P. K. P., Pohulanka 13.
— Stefanja, krawcz., Kr. Leszczyńskiego 41.
— Stefanja, urz. kol., Na Błonie 8.
— Władysław, masz., Persenkówka 5.
— Jakób, funkc. poczt., Wiejska 18.
— Michał, cieśla, Wiejska 18.
— Zofja, wdowa, Tetmajera 5.
Bochenkiewicz Jan, pom. poczt., Łyczakowska 15.
Bochenko Bazyli, szewc, Lindego 3.
— Józef, funkc. P. K. P., Gródecka 131.
— Michał, ogrodn., Częstochowska b. 6.
Bocheńska Walerja, kasj., Miłkowskiego 5.
Bocheński Adam, urz. Chmielowskiego 7.
— Antoni, prac. poczt., Lelewela 8.
— Franciszek, rolnik. Technicka 10.
— Kazimierz, introlig., Głęboka 14.
— Kazimierz, Prof. Uniw., lekarz, Akademicka 21.
— Wład., urz. P. K. P., Głęboka 14.
Bocher Janina, urz. pr., Tarnowskiego 49.
Bochiński Juljan, urz. poczt., Kętrzyńskiego 27.
Bochnak Helena, wdowa, Potockiego 67.
Bochner Berisch. czel. piek., pl. Rzeźni 12.
— Bernard, kelner, Furmańska 5.
— Izak, urz. pryw., Wolność 9.
— Jakób, kupiec, Rappaporta 5.
— Mikołaj, portj. kol., L. Sapiehy 89.
— Mojżesz, urz. pryw., Kotlarska 11.
— Oskar, farm., Łyczakowska 5.
— Ozjasz, księgowy, Gródecka 65.
— Ozjasz, subj., Legjonów 37.
— Pejsach, złotnik, Rappaporta 31.
Bochnia Jan, labor. U. J. K., Mickiewicza 5.
— Józef, urz. pryw., Karpińskiego 19.
Bochniak Anna, wdowa, Wyspiańskiego 20.
— Jan, urz. adm. wojsk., Kurkowa 11.
— Władysław, urz. sąd., Janowska 43.
Bochniarz Marja, st. pielęgn., Kulparków, Zakład.
Bochniewicz Róża, naucz., Listopada 56.
— Stanisław, kupiec, Bema 18.
Bochner Beer, kupiec, Rappaporta 5.
— Herman, kelner, Szopena 10.
Bochnier Abraham, urz. pryw., Zamarstynowska 16.
— Wolf, urz. pryw., Zamarstynowska 16.
Bochno Anna, wdowa, Nowej Rzeźni 29.
— Juljan, urz. P. K. P., Józefata 6.
— Piotr, kraw., Białohorska 52.
Bochonko Michał, szewc, Na Bajkach 4.
— Stanisław, szewc, Brajerowska 15.
Bocian Eustachy, krawiec, Częstochowska 23.
— Stanisław, lekarz, Kadecka 30.
— Włodzimierz, masz., Prosta 2.
Bocianowski Eugenjusz, kond. M. K. E., Słoneczna 37.
— Ferd., muzyk, Kochanowskiego 26.
— Jan, pryw., Słoneczna 37.
Bocichowski Stan., ag. handl., św. Michała 7.
Bociej-Kluczkowska Antonina, pryw., św. Zofji 3.
Bociór Franc., funkc. P. P., Łyczakowska 134a.
Bociurków Ilarjon, adw., Szeptyckich 14.
Bock Chaim, fryzj., Ruska 10.
— Cyla, emer., Przerwana 4.
— Franciszek, szofer, Traugutta 10.
— Izak, urz. pryw., Janowska 24.
— Józef, fryzj., Ruska 10.
— Karol, emer. P. K. P., Chmielowskiego 9.
— Karolina, emer., Traugutta 10.
— Leon, ślusarz, pl. Marji Śnieżnej 5.
— Leopold, tech. dent., Ruska 10.
— Mozes, sklepikarz, Sieniawska 15.
— Perla, pom. handl., pl. M. Śnieżnej 5.
— Rudolf, inkas. M. K. E., Sygniówka Mała 281.
— Saul, hotelarz, Panieńska 11.
— Zlata, wdowa, Schodowa 3.
Bocobór Marja, krawcz., Wolność 5.
Bocz Rubin, kupiec, Dekerta 22.
— Szymon, emer. urz. woj., Łyczakowska 8.
Boczar Józef, urz. państw., Bart. Głowackiego 7.
— Rudolf, prac. P. Z. U. W., Głowińskiego 17.
— Stan.. czel. rzeźn., Pijarów 54a.
— Zenaida, pianistka, Bilińskich 3.
Boczarska Eugenja, emer., Chorążczyzny 22.
Boczek Jan, emer., J. Olechowskiego 29.
Boczej Józef, funkc. poczt., Ossolińskich17
Boczek Stan., urz., J. Olechowskiego 29.
— Władysław, urz. kol., Bema 9.
Boczko Ilko, rolnik, Krzywczycka.
— Paweł, kier. masz., Karpińskiego 17.
Boczkowska Franciszka, szwaczka, Gródecka 51.
— Janina, urz. pryw., Zamknięta 6, Zamarstynów.
— Magdalena, hafc., Gródecka 51.
— Matrona, położna, Wyspiańskiego 7a.
— Zofja, wdowa, Bilińskich 32.
Boczkowski Dominik, podof. zawod., Kleparowska 24.
— Ludwik, rzeźnik, Zamknięta 6; Zamarstynów.
Boczmońska Marja, wdowa, Droga Wulecka boczna 15.
Boczoch Anna, pielęgn., Kulparków — Zakład.

Boczula Julja, wdowa, Droga Wulecka boczna 20.
— Jakób, funkc. P. K. P., Sygniówka Mała 431.
— Jan, kontr., M. K. E., Wulka Panieńska 26.
— Ludwik, mosiężnik, Droga Wulecka.
— Ludwik, przod. M. Z. E., Droga Wulecka boczna 20.
Boczyluk Julja, wdowa, Sobieskiego, (Sygniówka Wielka) 1.
— Marjan. tapic., Cerkiewna 17.
— Maksym., emer. P.K.P., Cerkiewna 17.
— Michał, właśc. realn., Sygniówka Wielka 432.
— Włodzimierz, stol., Sobieskiego, (Syg. Wielka) 1.
Boćka Katarzyna, pielęgn., Kulparków — Zakład.
Boćko Paweł, inż., Kordeckiego 5.
Bodak Antoni, rys., Zadwórzańska 17.
— Mychajło, urz. pryw., Heninga 14.
— Osyp, buchalter, Ludowa 16.
— Roman, elektrotech., św. Antoniego 5.
— Rozalja, wdowa, św. Antoniego 5.
— Wanda, wdowa, Tarnowskiego 27.
Bodakiewicz Ant., urz., Świętokrzyska 51.
— Franc., emer., Akademicka 14.
— Marjan, urz. P. K. P., Zdrowia 12.
Bodaszewska Łucja, urz. pryw., Kochanowskiego 71.
Bodaszewski Stan., inż. P. K. P., Kochanowskiego 71.
Bodek Alfred. współwłaśc. realn., Ormiańska 18.
— Arnold, adw., Zielona 37.
— Berl. kupiec. Słoneczna 42.
— Bernard, kelner, Żółkiewska 70.
— Artur, konc. adw., Krasickich 8.
— Baruch. ag. handl., Kasztelańska 3.
— Cecylja, urz. pryw., Hausnera 10.
— Dina, właśc. realn., Jabłonowskich 32.
— Edward, urz. pryw., Zielona 32.
— Eljasz. tapicer, Słoneczna 25.
— Fejga. wdowa. Bernsteina 16.
— Fryderyka, wdowa, Krasickich 8.
— Hela. urz. pryw., Szpitalna 24.
— Hinda. wdowa, Boimów 5.
— Izak, kupiec, Szpitalna 24.
— Izrael. handl., Szpitalna 24.
— Izydor, handl.. Kościuszki 3.
— Jakób. elektrom., Gródecka 41.
— Jakób, st. kontr. poczt., Krasickich 8.
— Jakób, ryt.. Boimów 5.
— Józef, wł. księgarni, Panieńska 45.
— Koppel, szewc, Boimów 15.
— Ludwik. absolw. fil., Piekarska 9.
— Maksym.. kupiec, Jabłonowskich 32.
— Mala, naucz.. Śnieżna 7.
— Mendel, kupiec, Żółkiewska 20.
— Mendel, kupiec, J. Hermana 14.
— Pinkas, kupiec. Słoneczna 42.
— Pinkas, kupiec, H. Jabłonowskiego 2, Zniesienie.
— Rebeka, wdowa, św. Anny 3.
— Regina, kupcowa, Batorego 36.
— Ryfka, kier. Zakł. sierót, Piekarska 9.
— Salomon, pom. fryzj.. Słoneczna 29.
— Salomea, wł. księg., Ormiańska 18.
— Szewa, wdowa, B. Joselewicza 23.
— Szymon, kupiec, Michała 6.
— Zygmunt, kupiec, Jabłonowskich 32.
Bodenstein Dora, wdowa, Żółkiewska 85.
— Adolf, kupiec, Legjonów 37.
Bodenstein Izak, kupiec, Żółkiewska 133.
— Ludwik, adw., Sykstuska 14.
— Osias, kupiec, Łazarza 9.
— Zygmunt, urz., Skarbkowska 37.
Bodian Abraham dr., kand. adw., Kasztelańska 3.
— Chune, krawiec, Tarnowskiego 7.
— Pesie, naucz., Kasztelańska 3.
Bodinger Maksym., pom. handl., Rzeźnicka 10.
— Isak, kupiec, Bogdanówka 11.
Bodlach Janina, urz., Kętrzyńskiego 22.
Bodlah Józef, kupiec, Kętrzyńskiego 22.
— Zofja, krawcz., Kętrzyńskiego 22.
Bodnar Andrzej, cieśla, św. Zofji 54.
— Anna, wdowa, Krzywa 21.
— Emilja, wdowa, Kurkowa 26.
— Helena, współwłaśc. sklepu, Karpińskiego 17.
— Jan, ogrodnik, Cytadela.
— Jan, kond. P. K. P., Bilińskich 22.
— Jan, szofer, Kr. Jadwigi 22.
— Katarzyna, wdowa, Murarska 8.
— Konstancja, wdowa, Hoffmana 11.
— Marja, wdowa, Kr. Leszczyńskiego 38.
— Marja, wł. sklepu, Karpińskiego 17.
— Michał, szofer, św. Zofji 54.
— Michał, emer. P. P., Stryjska 66.
— Michał, urz. pryw., Grochowska 53.
— Michał, piekarz, Koźniarówka 5, Lew.
— Mikołaj, dorożkarz, Zamknięta 15, Zamarstynów,
— Stefan, urz. Tow. asek. „Dnister", Kopcowa 12.
— Włodzimierz, urz. PKP., Stryjska 38.
— Zofja, wdowa, Gródecka 127, dz. XIV.
Bodnarczuk Jan, woźny szk. Handl., Bourlarda 5.
— Juljusz, urz. firmy „Pezet", Kulparków 200.
Bodnarowycz Osyp, dziennikarz, 29-go Listopada 3.
Bodner Gizela, urz., Nad Jarem 9.
— Mozes, naucz., Żółkiewska 48.
Bodyńska Marja, wł. real., Supińskiego 16.
Bodyński Józef, emer., Domagaliczów 7.
Bodzińska Julja, wdowa, L. Sapiehy 1.
Bodziński Karol, krawiec, M. Reja 3.
Brodziński Marjan, krawiec, Ogrodnicka 5.
— Władysław, krawiec, Ogrodnicka 5.
Bodzioch Bronisław, szofer, Głęboka 8.
— Franciszka, wdowa, Głęboka 8.
— Marja, urz. kol., Zygmuntowska 5.
— Stanisława, urz. B. R., Głęboka 8.
Bogaciewicz Jan, szofer, Pełczyńska 12.
— Jan, eksp. poczt., Zyblikiewicza 5a.
Bogacki A., poster., Kazimierzowska 30.
— Mikołaj, technik automobil., Nabielaka 7.
Bogacz Franciszek, szewc, M. Reja 4.
— Józef, funkc. M. K. E., Zielona 69.
— Stanisław, urz., Sepetyckich 5.
Bogaczek Włodzimierz, czel. szewski, Zyblikiewicza 16.
Bogaliński Tad., urz. P. K. P., Złota 30.
Bogda Mieczysław, urz. P. K. P., Zadwórzańska 4.
Bogdalska Janina, urz. pryw., Staszica 6.
Bogdan Terenty, mag. pryw., Pohulanka 1
Bogdanowicz Adam, ks., Skarbkowska 12.
— Aleksander, emer. L. Sapiehy 16.
— Eugenjusz, rew. Patronatu Sp. rol., Karpińskiego 9.
— Helena, krawcz., Łąckiego 7.
Bogdanowicz Jan, krawiec, Szeptyckich 42.
— Jan,, asyst. Uniw., Potockiego 48.
— Kazimierz, sędzia okręg., Tarnowskiego 72.
— Marja, wdowa, Snopkowska 31.
— Marja, wdowa, Kasztelańska 3.
— Marjan, inż.-chem., Łyczakowska 37a.
— Roman, agent. handl., Zamknięta 9, Zamarstynów.
— Stefanja, wł. dóbr, Potockiego 48.
— Justyna, wdowa, Skarbkowska 12.
Bogdańska Aleks., wdowa, Murarska 4.
— Helena, wdowa, Hetmańska 8.
Bogdański Jan, inż., Rzeźbiarska 4.
— Kazimierz, instr. melj., Pohulanka 18.
Bogen Adolf. handl., Pełtewna 13.
— Amalja, wdowa, Potockiego 9.
— Aron, płatniczy, Źródlana 51.
— Berisch, dorożkarz, Źródlana 16a.
— Eljasz, pom. handl., Szpitalna 30.
— Gizela, urz., Pełtewna 13.
— Hilel, akwizytor, Arciszewskiego 8.
— Jakób, kupiec, Szajnochy 1.
— Jakób, wł. prac. czapek, pl. Krakowski 4.
— Jakób, kupiec, Kopernika 10.
— Józef dr., adwokat, Kopernika 14.
— Józef, kupiec, Boimów 7.
— Kiwe, krawiec, Kołłątaja 3.
— Leon, kupiec, Lw. Dzieci, 36.
— Mozes, kupiec, Krzywa 18.
— Paul, przem., Kopernika 21.
— Salomon, urz. pryw., Boczna za Rog. Gródecką.
— Salomea, urz. pryw., Wolność 16.
— Samuel, pom. handl., Źródlana 16a.
— Scharlotta, restaur., Pełtewna 13.
— Szymon, kupiec, Źródlana 51.
Boglewski Antoni, inż. bud. masz., Kochanowskiego 37.
Bogner Adolf, kupiec, Ruska 16.
— Herman, kupiec, Graniczna 2.
— Juljusz dr., kand. adw., Legjonów 7.
— Karol, dr. adw., Jagiellońska 7.
— Moses, subj. handl., Kazimierzowska47
Bogoniecka Józefa, krawczyni, Anczewskich 12.
Boguchwalski Mieczysław, tokarz metal., Traugutta 22.
Bogucka Genowefa, buch., Ostrołęcka 15.
— Stefanja, urz. pryw., Żółkiewska 3. Zniesienie.
— Zuzanna, pom. handl., Zielona 5a.
— Marja, wdowa, 29 Listopada 43.
Bogucki Adam, szofer, Tarnowskiego 32.
— Adam, urz. pryw., Skarbkowska 18.
— Felicjan, urz. Izby skarb., 29 Listopada 43.
— Jan, mech.-tok., Chodorowskiego 11a.
— Jan, szofer, Ossolińskich 6.
— Jan, dr., prof. Polit., Kadecka 11.
— Karol, ks. kapelan woj., Grottgera 4.
— Karol, apl. sąd., Lelewela 15.
— Mikołaj, emer. sędzia, św. Zofji 8.
— Rudolf, litograf, Zborowskich 10.
— Stanisław, inż., Kadecka 17.
— Tomasz, funkcj. P. K. P., Konduktorska 43.
— Tomasz, funkc. kol., Bogdanówka 89.
— Wilhelm, urz. bank., Spokojna 10.
— Władysław, dyr. szkoły mech.-lotn., Sygniówka Wielka L. O. P. P.
— Władysław, inż., st. asyst. Pol., Obwodowa 4.

Boguliński Tadeusz, weterynarz, Domagaliczów 7.
Bogusiewicz Bazyli, szofer, Zdrowie 5.
— Emilja, artystka Teatru miej., Droga Wulecka 58.
Bogusławska Tekla, szwaczka, Królowej Jadwigi 25.
— Tekla, szwaczka, Dekerta 18.
Bogusławski Stefan, kier. piek., pl. Bilczewskiego 2.
— Władysław, drukarz, Sykstuska 62.
Bogusz Apolinary, urz. pryw., Glinianska 3.
— Karol, funkcj. mgtu, Florjana 2.
— Kasper, emer. P. K. P., Równa 4, Zniesienie.
— Tomasz, emer., Bogdanówka 73.
— Walery, urz., Łyczakowska 108.
— Wiesław, tech. dent., Hausnera 10.
— Wiktor, urz. pryw., 3 Maja 19.
— Wiktor, em. urz. poczt., Zadwórzańska 11a.
— Władysław, funkc. M. Z. E., Równa 23 Zniesienie.
— Władysław, kondukt. tramw., Lenartowicza 21.
— Włodzimierz, emer., Zadwórzańska 86.
— Zbigniew, tech.-dent., Krzywczycka 8.
— Zygmunt, czel. szew., Białohorska 74.
Boguta Jan, sierż. W. P., Janowska 63.
Bohaczyk Anna, wdowa, Mochnackiego 30.
— Włodzimierz, kraw., Mochnackiego 30.
Bohatyzer Michał, inż., Nad Jarem 2.
Bohin Jakób dr., em. st. radca, Żulińskiego 4.
— Joachim, inw. woj., Żółkiewska 41.
— Maurycy, pom. handl., Objazd 6.
Bohbard Wilhelm, malarz pok., Wesoła 5.
Bohner Anna dr., lek.-dent., Fredry 6.
Bohonas Jarosław, pom. stolarski, Paderewskiego 4.
Bohonos Aleksander, ślus., Sygn. M. 227.
— Marja, wdowa, Pilnikarska 10.
— Stanisław, kaflarz, Nowa Boczna 10.
— Stefan, konduktor M. K. E., Wschodnia 21, Zamarstynów.
— Tadeusz, funkc. poczt., Pilnikarska 10.
Bohosiewicz Andrzej, inż.PKP., Kaleczа18
— Bogdan, kupiec, Lindego 6.
— Jakób, emer., Kurkowa 27.
— Józef, dentysta, L. Sapiehy 37.
— Marja, wdowa, Bourlarda 2—4.
— Teodor dr., lekarz, Kurkowa 27.
— Walerja, urz. bank., Głowińskiego 17.
Bohr Anna, wdowa, Ujejskiego 8.
— Anna, wdowa, Szpitalna 39.
— Edward, ślusarz, Lipkowa 2.
— Franciszek, krawiec, Kulparków 206.
— Józef, ślusarz M. K. E., Kętrzyńskiego 130.
— Józef, ślus. PKP., Supińskiego 4.
— Kazimierz, inw. woj., Szpitalna 39.
— Marcin, funkc. PKP., Traugutta 31.
Bohrer Baruch, kupiec, Serbska 7.
— Chaim, subjekt, Pod Dębem 10.
— *r. Todt* Feiwel, czel. piek. Źródlana 16.
— Efroim, elektro-tech., Kotlarska 5.
— Gerschon, talmud., Kazimierzowska 21
— Golda, wdowa, Źródlana 16.
— Henoch, handl. pieczywa, Sobieskiego 49.
— Herman, kupiec, Kr. Jadwigi 16.
— Izak, talmud., Kazimierzowska 21.
— Izydor, subjekt, Krasickich 20.
Bohrer Izydor, dorożkarz, Krzywczyce 202.
— Joachim dr., kand. adwok., Królowej Jadwigi 16.
— Joachim, inkasent, Gołąba 4.
— Jetti, wdowa, Na Błonie 44.
— Liwsza, kupcowa, pl. Teodora 11.
— Maksymiljan, pom. szk., Sobieskiego 49
— Moses, pom. handl., Rzeźnicka 15.
— *r. Schaffler*, domowa, Kr. Jadwigi 27.
— Regina, wdowa, Żulińskiego 16.
— Rachmiel, mleczarz, Panieńska 11.
— Sabina, wdowa, pl. Strzelecki 3.
— Salomon, pom. handl., Panieńska 5.
— Salomon, zarobnik, Boimów 23.
— Simon, kupiec, Piekarska 41.
— Taube, wdowa, Łokietka 4a.
— Taube, talmud., Kazimierzowska 21.
— Wolf, kupiec, Bernsteina 7.
— Zygfryd, prakt. handl., Sobieskiego 49.
Bohucki Eljasz, emer. kol., Droga Lubieńska 7.
— Franciszek, funkc. PKP., Bilińskich56
Bohun Józef, szofer, Pasieki Hal. 18.
Bohurat Marja, wdowa, Janowska 39.
Bohus de Beharfalwa Aleksander, asyst. państw. Szkoły techn., Stryjska 58.
Bohuss Adam, urz. konc. naft. Małopolska, Stryjska Boczna 4.
Boissé Stanisław, podof. zaw. W. P., Wszystkich Świętych 15.
Bojakowska Paraskaja, wdowa, Kalecza18
Bojakowski Jan, pom. handl.. św. Józefa 6.
Bojarska Stefanja, krawcz.. Długosza 33.
Bojarski Bogusław, ofic. zaw.. Żyżyńska 7.
— Michał, elektrom. PAT., Długosz
— Władysław, em. prof. g.. Żyżyńska 7.
— Stanisław, post. PP., Zborowskich 3.
— Władysław, podm. mur.. Świętokrzyska 47.
Bojan Alojzy, urz. p., Krzywczyce 360.
— Marja, wdowa. Łyczakowska 148.
— Marja, naucz. gimn.. Lelewela 8.
Bojanowska Ewa, krawcz.. Pijarów 54b.
— Michalina, wdowa. Kleparowska 11a.
Bojanowski Atan., czel. stol.. Pijarów 54b.
— Emil, emer.. Ochronek 10.
— Franciszek, czel. kamien., Jałowiec 12.
— Fryderyk, krawiec, Obrona Dworca 10
— Józef, czel. szewski, Piekarska 25.
— Józef, kond. P. K. P., św. Marcina 26.
— Karol, stolarz, Pasieki Hal. 72.
— Karol, elektro-techn.. Kr. Jadwigi 16.
— Leon. krawiec, Kleparowska 17.
— Marjan, abs. budown., Jałowiec 10.
— Michał, stolarz, Zielona Boczna 25.
— Paweł, funkc. MKE., Kleparowska 11a
— Piotr. czel. stolarski, Pijarów 54b.
— Romuald, emer., Piastów 10.
— Stanisław, czel. kam.. Krzywczyce 375
— Stefan, ślusarz, Kleparowska 17.
— Szymon, stolarz, Pijarów 54b.
— Szymon, czel. kam., Pijarów 38b.
— Włodzimierz, stolarz, Zielona 90.
Bojańska Henryka, em. kol., Łazarza 14.
Bojański Leon, szofer, Janowska 41.
Bojakowski Franciszek, czel. rzeźnicki. Leśna 5.
Bojarska Aniela, wł. real., Konopnickiej 8.
— Helena, kupcowa, Bema 12a.
— Józefa, wdowa, Pełczyńska 12.
— Marja, wdowa, Piekarska 16.
— Marja, wdowa, Źródlana 32.
— Marja, stenotyp., pl. K. Wielkiego 20.
Bojarska Petronela, emer., Janiczka 2.
— Stefanja, wdowa, Małachowskiego 2.
Bojarski Bolesław, prof. g., Kr. Jadwigi 22
— Grzegorz, funkcj. mgtu, Boczna za Rog. Gródecką 24.
— Józef, kier. kina, Słowackiego 6.
— Kazimierz, mot. MKE., Lubieńska 25.
— Michał, szofer, Janowska 109.
— Roman, urz., Słowackiego 6.
— Seweryn, malarz, Zielona 2.
— Stanisław, funkcj. M. Z. E., Sobieskiego 449, Sygniówka.
— Stanisław, em. prac. PKP., Na Błonie8
— Stanisław, poster. PP., Zborowskich 3.
— Stefan, st. kontr. MKE., Józefata 5.
Bojarzyniec Michalina, krawczyni, Wronowskich 8.
— Karolina, wdowa, Wronowskich 8.
Bojcun Anna, krawcz., Szeptyckich 15.
— Iwanna, urz., Szeptyckich 1a.
— Józef, podurz., Szeptyckich 1a.
— Marja, urz., Szeptyckich 1a.
Bojczuk Andrzej, kraw., Krasickich 15.
— Anna, domowa, Wałowa 15.
— Antoni, mal. pok., Kordeckiego 41.
— Antoni, woźny, Piaskowa 9.
— Bazyli, urz. kol., Zadwórzańska 57.
— Bazyli, piek., Tadeusza 3, Kleparów.
— Bronisława, krawcz., Piaskowa 9.
— Dymitr, funkc. MZE., Lw. Dzieci 14.
— Stanisława, urz. PAST., Poprzeczna 5.
— Jan, krawiec, pl. Bernardyński 3.
— Jan, motor. M. K. E., św. Kingi 8.
— Józefa, krawcz., Piaskowa 9.
— Janina, urz. MKE.. Filipówka 13.
— Józef, urz. państw., Filipówka 13.
— Juljan, czel. garb., Stebelińskich 32.
— Parańka, krawcz., Kustanowicza 373.
— Stefanja, pom. handl., Hoffmana 12.
— Wasyl. czel. piek., B. Joselewicza 21.
Bojczun Stefan, funkcj. P. Z. U. W., Głowińskiego 17.
Bojczyński Jan, funkcj. magistr., Łyczakowska 83.
Bojda Katarzyna, wdowa. Torowa 9. Bog.
Bojdek Chana, wdowa, Dąbrowskiego 1.
— Schulim, szewc, Kościelna 5.
Bojeczko Juljan, skont. Sp. Akc. „Gazy ziemne", K. Boczkowskiego 9.
Bojemko Antonina, wdowa, św. Marka 8.
Bojkiewicz Marja. wdowa, Cerkiewna 12.
— Marjan, ogrodnik, Grunwaldzka 9, Zamarstynów.
— Michalina, st. kont. P. i T., św. Zofji 17
Bojkiw Michał, szewc, Kordeckiego 33.
Bojko Aleksander. woźny skar., Torosiewicza 22.
— Anna, krawcz., Weteranów 3.
— Bernard, dr.. kand. adw., Supińskiego 27.
— Chane, wł. realn., Kr. Jadwigi 34.
— Dawid dr., kand. adw., Krakowska 14.
— Eljasz, portjer, Kościuszki 7.
— Emil, pom. intr., Łyczakowska 84a.
— Estera, krawcz., Kotlarska 10.
— Ewa, wdowa, Stebelińskich 11.
— Filip, piekarz, Bema 12a.
— Franciszek, ślusarz.. Torosiewicza 24.
— Franciszek, mal. pok., Akademicka 23.
— Helena, buchalter, Sobieskiego 18.
— Izydor, wł. realn., Pilnikarska 4.
— Jakób, krawiec, Smocza 5.
— Jakób, kupiec, Piłsudskiego 9.
— Jan, funkc. kol., Droga Wulecka 24.

Bojko Jan, malarz, Zyblikiewicza 13.
— Jan. kolejarz, Traugutta 2.
— Jan, kelner, Kurkowa 2.
— Kasjan, subjekt, Furmańska 7.
— Konstanty, urz. St. gr., Paulinów 12a.
— Markus, krawiec, Gródecka 24.
— Marta, krawcz., Zamojskiego 6.
— Michalina, domowa, Justglacówka 4.
— Michał, kelner, Goldmana Bocz. 4.
— Michał, przem., Piastów 15.
— Mikołaj, funkc. poczt., Zielona 105.
— Onufry, pom. garb., Szumlańskich 2.
— Paulina, wdowa, Nowej Rzeźni 27a.
— Roman, szofer, Kustanowicza 154.
— Rozalja, krawcz., Dekerta Boczna 16a.
— Stanisława, trichinoskop., Sobieskiego 29, Zniesienie.
— Teodor, urz. handl., Piekarska 41.
— Wincenty, elektromonter M. Z. E., Rappaporta 9.
— Włodzimierz, szewc, Żeromskiego 27.
Bojkowska Franc., wdowa, Lw. Dzieci 38.
Bojkowski Falik, pom. piek., Źródlana 33.
— Fanka, modniarka. Źródlana 33.
— Mikołaj, urz. pryw., Bartusówny 3.
Bojków Antoni, cieśla, Torowa 95, Bogd.
— Michał, emer., Beliny 2.
Bojmel Dawid, urz. pryw., Kilińskiego 3.
Bojmstein Abraham, handl., B. Głowackiego 8.
Bojmwol Szulim, fryzjer, Działyńskich 4.
Bojnarowska Wanda, wł. real., Żdrowie 5.
Bojor Michał, czel. piekarski, Łyczakowska 213.
Bojułka Włodz., em. urz. kol., Wąska 25.
Bok Anna, wdowa, Kozielniki 27.
— Franciszek, ślusarz, Serbska 3.
— Józef.. woźny PAST., Kozielniki 27.
Bokajło Jan, rymarz, Łyczakowska 20.
Bokało Marja, naucz., Na Błonie Bocz. 1.
— Teodor, czel. kowal., Gazowa 8.
Bokijczuk Tacjana, wdowa, Piastów 30.
Bokser Aron. czel. piek., Pod Dębem 24.
— Simon. szewc, Niecała 9, Zamarstyn.
Boksman Betka, domowa, Słoneczna 27.
Bokus Wacław, podofic. W. P., Łyczakowska 92.
Boland Maks, lakiernik, Nowa 18.
— Mila, krawcz., pl. Zbożowy 2.
Bolanowski Franciszek, kontrol. skarb., Chocimska 1.
— Zdzisław, cukiernik, Chocimska 1.
Bolanowska Bronisława, akuszerka, Żółkiewska 3.
Bolasz Katarzyna, wdowa, Ormiańska 31.
Bolarender Stanisław, stolarz, Kolejowa14
Boldan Atanazy, cieśla, Zdrowie 7.
Bolechower-Weiss Herman, kupiec, Paulinów 12.
Bolechowski Jan, telefon., Legjonów 1.
Bolek Franc., wdowa, Pasieki hal. 46.
— Krystyna, domowa, Michała 13.
— Rudolf, urz. pryw., Sobińskiego 17.
— Zofja, wdowa, Sobińskiego 17.
Bolesławska Wacława, urz. pryw., Chmielowskiego 5.
Bolewski Jan, monter, św. Łazarza 14.
— Józef, kierowca, Kordeckiego 14.
Bolibrüch Stan., urz., Potockiego 30.
Boliński Józef, ślusarz kolej., Konopnickiej 19, dz. VII.
— Michał, ślusarz, Kampiana 11.
Bolkot Alojzy, em. PKP., Traugutta 7.
— Maksymiljan, drukarz, Traugutta 7.
Bolkot Władysław, kand. adw., Kochanowskiego 8.
Bolkowski Jerzy, zast. fabr., Małachowskiego 2.
Bolkun Stefan, tokarz, Żółkiewska 59.
Boltuch Herman, buch., Blacharska 29.
— Maurycy, ślus.-mech., Blacharska 29.
Bolwińska Marja, wdowa, Bart. Głowackiego 17a.
Bołąchała Marja, krawcz., Wulecka 4.
Bołknecht Rachela, wdowa, Nenckiego 5.
Bołkutowicz Piotr, pom. handl., Łyczakowska 157.
Bołoboński Ignacy, emer. poczt., 29-go Listopada 19.
Bołomij Michał, krawiec, Gołąba 10.
Bołotny Włodzim., lakiernik, Grottgera 2.
Bołozowski Jan, funkcj. magistr., Żółkiewska 157.
Bołozowska Marja, krawczyni, Kochanowskiego 71.
Bołszuk January, cuk., św. Anny 8.
Bołtacz Stefan, szofer-kowal, Gliniańska 9.
Bołuch Jan, piekarz, Pijarów 56b.
— Marjan, czel. piek., Pijarów 56b.
— Michał, stolarz, Persenkówka 41.
— Romana, naucz., Pijarów 56b.
Bomba Alojzy, urz. PKP., Bogdanówka 6.
— Józefa, urz., Bogdanówka 6.
— Michał, urz. PKP.,Kochanowskiego 71
— Janina, naucz. p., Kochanowskiego 71.
— Stanisław, emer., Kulparkowska 117.
— Stanisław, drukarz, Batorego 7.
— Władysław,, funkcj. P. K. P., Gródecka 131.
Bombach Adolf, pom. handl., Gródecka 67.
— Chaja, szynkarka, Bernsteina 11a.
— Emil, wł. realn., Szkarpowa 3.
— Izak, kupiec, Bart. Głowackiego 18.
— Izydor, adwokat, Sodowa 14.
— Jakób, wł. realn., Żółkiewska 17.
— Józef, art. kabar., Pod Dębem 12.
— Markus, agent. handl., Jachowicza 10.
— Menasche, kupiec, Gródecka 34.
— Norbert, urz. pryw., Kurkowa 9.
— Ozjasz, restaurator, Wołyńska 35.
— Ozjasz, kupiec, Kurkowa 9.
— Rachela, wdowa, Skarbkowska 7.
— Wilhelm, kupiec, św. Anny 3.
Bombała Józef, emer. P. K. P., Sygniówka Mała 23.
— Józef, rzeźnik, Kraszewskiego 44, IX.
— Stanisław, porter. P. P., św. Marka 8.
Bombas Ludwik ks., kapelan wojsk., Kadecka 32.
— Rajmund, urz. poczt., pl. Benedyktyński 2.
Bombel Leizor, agent. handl., Zadwórzańska 20.
Bomberg Cecylja, urz. pr., Niemcewicza 21
— Juljusz, chemik, Kleparowska 18.
Bomersbach Adolf, stolarz, Polna 87, VII.
— Karol, mechanik, Traugutta 2.
— Rozalja, pielęgn. P. Cz. Krz., Łyczakowska 26.
— Stanisław, stolarz, św. Marcina 24b.
— Wilhelmina, wdowa, Na Błonie 8.
— Władysław, krawiec, Podzamcze 7.
Bombola Marcela, żona kierown. fabr. 29 Listopada 23.
Bomersbach Antoni, ślus., Działyńskich 4.
— Edward, malarz, Wołyńska 5.
— Franciszek, stolarz PKP., Kolejowa 1.
— Franciszek, pom. stol., Podzamcze 7.
Bomersbach Franc, stolarz, Krótka 11.
— Jakób, kowal PKP., Konduktorska63a
— Jan, mechanik PKP., Potockiego 28.
— Józef, czel. stol., Rycerska 21.
— Kazimierz, urz. PKP., św. Piotra 19.
— Michał, krawiec, Kętrzyńskiego 18.
— Michał, urz. pryw., Domsa 14.
Bommer Joanna, dzierż. dóbr, Stryjska 72.
Bomersbach Franciszek, funkcj. P. K. P., Równa 38, dz. VII.
Bommersbach Jan, funkc. P. K. P., 3-go Maja 1, dz. VII.
— Katarzyna, wdowa, Traugutta 2.
— Matylda, asyst. kolej., Traugutta 2.
— Michał, funkcj. P. K. P., Gródecka 127 bl. VII.
Bomse Nuchim, kupiec zbożowy, Jagiellońska 11.
— Ettel, wł. skł. spoż., Źródlana 41.
— Izydor, szofer, Piastów 20.
— Olga, pielęgniarka, Lubomirskich 5.
— Róża, krawcz., Lubomirskich 5.
— Salomon, pośr. handl., Piastów 20.
— Zygmunt, monter, Kordeckiego 33a.
— Toni, wł. skl. spoż., Wybranowskiego 7
— Adolfina, urz., Tercjarska 10.
— Frydzia, urz. pryw., Chmielowskiego12
— Fetti, wdowa, Tercjarska 10.
— Pinkas, kupiec, Zamarstynowska 17.
— Róża, urz., Tercjarska 10.
— Salomea, artystka, Tercjarska 10.
Bonacka Felicja, art. dram., Kochanowskiego 27.
Boncio Jan, emer., Gródecka 18.
Boncium Antoni, podof. zawod. W. P., Majerówka.
Bondar Mikołaj, woźny, Kuszewicza 1.
Bondas Bronisław, poster. P. P., Kazimierzowska 30.
Bonder Leizor, handlarz, Zborowskich 36.
Błondzia Michał, kupiec, Szewczenki 19.
de Boneli Doerfler Władysława, emer., Torosiewicza Boczna 5.
Boner Władysław, urz. bank., Stryjska 40.
Bonert Albin, ślusarz, Za Rogatką Grodecką 12.
— Edward, ślusarz, Za Rog. Grodecką 12.
— Karol, emer. kolej., 3 Maja 24, dz. VII.
Bones Markus, dyr. Sp. Akc., Modrzejewskiej 3.
— Samuel, kelner, Sadłowskiego 6, VIII.
Bong Alfred, lekarz wojsk., Wałowa 11.
— Ludwik, emer. asesor P. K. P., Lubomirskich 5.
— Władysław, st. kontr. P. K. P., Zygmuntowska 5.
Bonhard Eljasz, urz. pryw., Murarska 22.
— Rafał, urz. pryw., Sykstuska 16.
Boni Jan, urz. pryw., Kordeckiego 12b.
— Józef, funkc. poczt., Karaicka 7.
— Kazimierz, handl., Janowska 52.
— Leon, szewc, Halicka 9.
— Stanisław, podofic. W. P., Niemcewicza 19.
Boniak Andrzej, przykrawacz, Pijarów Boczna 8.
Boniakowska Marja, szw., Bogdanówka 18
Boniakowski Jan, funkcj. P. K. P., Kołłątaja 23, dz. VII.
Bonicki Antoni, funkcj. celny, Kuźniarówka 26, dz. VIII.
Boniński Piotr, urz. pryw., Dekerta B. 5.
Boniowski Władysław, murarz, Ordona 16 dz. VIII.

Bonior Henryk, stolarz, Piesza 1.
Bonk Bolesław, urz. pryw., Działyńskich 9
— Juljan, kupiec, Działyńskich 9.
— Marjan, prokur., pl. Unji Brzeskiej 4.
— Tadeusz, urz. pryw., Działyńskich 9.
Bonkowa Marja, wdowa, Działyńskich 9.
Bonkowskyj Emiljan, malarz pokoj., Król. Jadwigi 28a.
Bonom Rafael, krawiec, Łokietka 4.
Bonosiewicz Marja, krawcz., Karaicka 7.
Bończak Emilja, szwaczka, Potockiego 40.
Boński Konrad, ślusarz, Jałowiec 247, IV.
Boos Karol, em. urz. woj., Zielona 50.
— Mieczysław, urz. mgtu, Zielona 50.
Booss Seweryn, em. urz. państw., Filipówka 93c.
Boos Zofja, krawcz., Janowska 88.
— Marja, urz. państw., Torosiewicza Boczna 15a.
— Seweryn, em. urz. pań., Filipówka 93c.
Bor Stanisław, emer., Droga Wulecka B.
Boraczek Ludwik, maszynista P. K. P., Żółkiewska 74.
— Marja, naucz., Marji Magdaleny 3.
— Stanisław, murarz, Janowska 48.
Boraczyński Edward, subjekt cukiern., Rycerska 26.
— Henryk, emer. PKP., Rycerska 26.
— Józef, funkc. PKP., 3 Maja 35, dz. VII.
— Edward, funkc. M. K. E., Wulka Panieńska (dom prof. Makowskiego).
— Michał, kondnktor P. K. P., Warszawska 33, dz. VII.
— Piotr, konduktor P. K. P., Białohorska 36, dz. VII.
Borajkes Jakób, kraw., Kętrzyńskiego 10.
Borak Adolf, przem. drz., Herburtów 7.
— Chaim, urz. pryw., Głowińskiego 29.
— Dudio, kelner, Zamarstynowska 17.
— Frydzia, rentj., Mochnackiego 22.
— Henryk, urz. pryw., Żulińskiego 11.
— Majer, pośrednik, Panieńska 11a.
— Meilech, urz. bank., św. Kingi 28.
— Salomon, handl., Pod Dębem 2a.
— Więdor, krawiec, Jagiellońska 17.
Boral Sumer, kupiec, Hausnera 8.
Borand Leon, stolarz, Jachowicza 17.
Boratynowicz Dominik, inż. Dyr. Rob. Publ., Kasztelańska 6.
Borawski Władysław, emer., Zadwórzańska 22.
Borban Leon, kelner, Zamarstynowska 10.
Borbeńska Walerja, biuralistka, Zamojskiego 10.
Borcz Antoni, konduktor P. K. P., Lwowskich Dzieci 28.
— Edmund, poster. P. P., Kulparkowska 32.
— Henryk, elektromonter M. Z. E., Stryjska Boczna 2.
— Marjan, śl. M. Z. Gaz., Fredry 8.
— Roman, ślusarz, Stryjska 84.
— Stanisław, ślus. MKE., Stryjska 84.
— Wiktor, mechanik, Na Skałce 1.
Bordon Adolf, szewc, Skarbkowska 16.
— Jan, podurz., Grunwaldzka 39.
Bordoń Joachim, ślusarz P. K. P., św. Jana 2. dz. IX.
— Leon, przeds. bud., Białohorska 6.
Bordun Emil, urz. skarb., Kr. Jadwigi 35.
— Włodzimierz, pom. handl., Rutowskiego 22.
Borecka Aniela, prebend. Zakł. św. Łazarza, Kopernika 27.
Borecka Anna, szwaczka, Za Rog. Grodecką 9.
— Marja, wdowa, Gliniańska 11.
— Katarzyna, pielęgn., Kulparków-Zakł.
— Kazimiera, naucz. szk. powsz., Żulińskiego 10.
— Małgorzata, urz. pryw., L. Sapiehy 45.
— Marja, wdowa, Gródecka 131.
— Marja, urz. państw., Kłuszyńska 7.
— Stanisława, krawcz., Teatyńska 27
— Zofja, pom. handl., Teatyńska 27.
— Zofja, kier. szkoły powsz.. Gliniańska 11.
Borecki Andrzej, pielęgn., Kulparków—Zakład,
— Antoni, kowal, Murarska 35.
— Bronisław, buchalter, Szewczenki 3, dz. VII.
— Czesław, sierż. zaw. WP., 3 Maja 44, dz. VII.
— Dymitr, emer. Gaz. miej., Gazowa 24.
— Jan, kond. M. K. E., św. Kingi 8.
— Józef, urz. techn., Szewczenki 3, VII.
— Józef, urz. P. K. P., Krupiarska 36.
— Ludwik, urz. PKO., Kochanowskiego 8
— Michał, kond. MKE., Równa 11, IX.
— Paweł, urz. mgtu, Nowy Świat 22.
— Piotr, masażysta, Kościuszki 4.
— Stanisław, mechanik, Szewczenki 3, dz. VII.
— Stanisław, emer. urz. skarb.. Mochnackiego 18.
— Stefan, piekarz, Pijarów 9.
— Stefan, prof. gimn., Kłuszyńska 7.
— Tadeusz, urz. B. P., Krasińskiego 25.
— Tomasz, em. PKP., Szewczenki 3. VII.
— Wiktor, naucz., Kochanowskiego 20.
— Władysław, szofer-monter. Szewczenki 3, dz. VII.
— Władysław, radca mgtu. Jabłonowskich 3.
— Stanisław, murarz, Łamana 35.
Borejko Anna, wdowa, św. Marcina 9a.
— Jan, handl., Balonowa 7.
— Jan, funkc. mgtu, Sykstuska 29.
— Marcin, funkc. Gazowni miejsk., św. Marcina 9a.
— Stanisław, stolarz, Zamarstynowska 5.
Borek Jan, funkcj. M. K. E., Na Opoce 15, dz. IX.
— Józef, pom. rafin. nafty. Żółkiewska 43.
— Ksawery, urz. pań., Romanowicza 12.
— *-Prek* Łucjan, emer., Romanowicza 12.
— Marja, emer kolej., Friedrichów 6.
— Marjan, masz. PKP., Okrężna 9, VII.
— Tadeusz, inż. lasowy, Hoffmana 30.
— Wiktor, emer. sierżant W.P., Gródecka 20.
Borenstein Majer, kupiec, Kołłątaja 4.
— Naftali, ślusarz, Krzywa 21, dz. VIII.
— Mojżesz, kupiec, Szumlańskich 2.
— Efroim, pom. handl., Pełtewna 47.
Borer Antonina, rentjerka, Gródecka 75.
Bores Albert, funkcj. poczt., Berka Joselewicza 8.
— Józef, kupiec, Kazimierzowska 6.
— Markus, krawiec, Kazimierzowska 6.
Borgen Brucha, modniarka, Stroma 6.
Borges Adolf, fryzjer, Król. Jadwigi 26.
Borgier Maks, kupiec, Zamarstynowska 14
Borgman Maks, urz. pryw., Goldmana 14.
Borik Klara, abs. fil., Zyblikiewicza 5.
— Hersch, emer. pań., Zyblikiewicza 5.
Boritz Aron, przedsięb. dorożk., Bernsteina 20.
— Beila, kupcowa, Panieńska 40.
— Henryk, sufler teatr., Olszewskiego 6.
— Izydor, aktor, Rynek 14.
— Jakób, urz. pryw., Bernsteina 20.
— Juda, blacharz, pl. Grunta „Pezetu“ 11, dz. VIII.
— Lemel, krawiec damski, Zamarstynowska 36.
— *-Hasten* Nuchim, czapk., Krakowska 1.
— Pejsach, handl., Żółkiewska 74.
— Salomon, komiwoj., Słowackiego 6.
— *Grosskopf* Salomon, kuśnierz, Wesoła, dz. IX.
— Wieia, urz. pryw., Zamarstynowska 36
— Zygmunt, kupiec, Nenckiego 7.
— Zygmunt, stolarz, Kotlarska 5.
— Zygmunt, inż. chem., Bernsteina 20.
Borke Henryk, pom. handl., Zamarstynowska 34.
— Józef, dorożkarz, Zamarstynowska 34.
Borkowitz Karol, ofic. zawod. W. P., Janowska 81.
Boritz-Chari Salomon, agent handl., Weteranów 2.
Borkowska Helena, krawcz., Lipkowa 12a, dz. IX.
— Joanna, urz., św. Józefa 7.
— Józefa, urz., Piekarska 5.
— Julja, hafciarka, Bilińskich 56.
— Kornelja. emer. naucz., św. Teresy 12.
— Marja, naucz. pryw., Zamojskiego 7.
— Marja, emer., Na Bajkach 28.
— Marja, urz., Droga Wulecka 40.
— *-Dunin* Paulina, wł. dóbr. Zyblikiewicza 40.
— Rozalja, kupcowa, Zadwórzańska 9.
— *-Dunin* Stella, właśc. dóbr, Zyblikiewicza 40.
Borkowski Adolf, emer., Jałowiec 6, dz.IV.
— Aleksander, stolarz, Kasprowicza 2, dz. VIII.
— Aleksander, właśc. stolarni maszyn., Nabielaka 43.
— Antoni, em. kap. W. P., Szeptyckich 32.
— Bronisław, urz. państw., Droga Wulecka Boczna 15.
— Bronisław, urz. państw., Kalecza 16.
— Czesław, przem., Ogrodnicka 39.
— Franciszek, art. malarz, Staroznieśnieńska 2, dz. IX.
— Franciszek, funkc. P. K. P., Nowej Rzeźni 24.
— Franciszek, motorowy M. K. E., Lipkowa 12a, dz. IX.
— *-Dunin* Jan, zarządca dóbr, Zygmuntowska 10.
— Józef, kond. PKP., Prosta 2, dz. VII.
— Józef, handl., Skarbkowska 25.
— Karol, podof. zaw. W. P., św. Piotra, (koszary 40 p. p.).
— Karol, handl., Krakowska 2.
— Kazimierz, emer. urz. Banku Gosp. Kraj., św. Teresy 2.
— Marjan, em. st. sierż. W. P., Długa 18, dz. IX.
— Mieczysław, urz. państw., Kulparkowska 9.
— Mikołaj, urz. pryw., Murarska 85.
— Oktawian, urz., Długosza 14.
— Racibor, ślusarz, Warszawska 12, IX.
— Rudolf, urz. pryw., Jałowiec 6.

Borkowski Stanisław, murarz, Kleinowska 4.
— Stanisław, urz. pryw., Cerkiewna 3.
— Stefan. elektrom., Białohorska 52.
— Tadeusz, ofic. W. P., Gródecka 8d.
— Wincenty, em. kier. pociągów, Na Błonie 24a.
— Władysław, kupiec, Zadwórzańska 9.
— Władysław, ślusarz PKP., Na Błonie24
— Władysław, podof. zaw. W. P., Galla 3.
— Zygmunt, fryzjer, Bilińskich 26.
Borkusz Józef, funkc. poczt., Lelewela 8.
Borla Jan, podof. zaw. W. P., Łyczakowska 103.
Bornecki Aleksander, ślusarz maszyn., Ormiańska 22.
Bornfeld Chaim, wł. realn., Sykstuska 62.
— Hersch, kupiec, Kłuszyńska 12.
Borniak Janina, urz. pryw., św. Kingi 24.
Bornstein Hersch, nadkantor, Klepparowska 7.
— Salomon, wł. realn., św. Zofji 11a.
— Leo, kupiec, Salonowa 12.
Borodajkiewicz Roman, piwowar, Kleparowska 18.
— Tadeusz, urz. sąd., Tatarska 4.
— Władysław, st. przod. PP., Tatarska 4.
Borodajko Michajlo, inwal., św. Zofji 25.
Borodawka Stanisława, urz., Kętrzyńskiego Boczna 10.
Borodijewicz Włodz., kupiec, W. Starka 5.
Borodziej Michał, funkcj. P. K. P., Kordeckiego 28.
Boroń Emilja, szwaczka, Zbaraska 2.
— Ignacy, palacz ceg., Sygn. Mała 481.
— Ignacy, funkc. poczt., Sygn. Mała 46.
— Julja, modn., Łyczakowska 56.
— Kazimiera, kotlarz, Wulecka 6.
— Stanisław, przem., Stawowa 16.
Borosowski Mikołaj, czel. krawiecki, Sykstuska 56a.
Borowicki Eustachy, księg., Ormiańska 20
Borowicz Aleks., wł. aut., Lwowska 27.
— Aleksander, przem., Murarska 64.
— Konstanty, post. P. P., Kazimierzowska 30.
— Michał, ślusarz, J. Olechowskiego 8.
— Michał, podof. zaw. WP., Heninga 8.
— Piotr, m. szewski, Zielona 58.
— Stanisława, sekr., J. Olechowskiego 8.
— Wilhelm, inż., prof. Polit., Gipsowa 32.
Borowiczka Henryk, prof. szk. roln., Nabielaka 8.
Borowiec Bronisław, szewc, Bema 4, dz.II.
— Henryka, urz. pryw., Wolność 5.
— Jan, czel. piek., Lwowska 84, Zamarst.
— Józef, adw., Chodorowskiego 9.
— Kazimierz., majster P. K, P. Na Błonie 14.
— Ludwik, ślus., Sobieskiego 16, Lewand.
— Magdalena, bufetowa, Piekarska 31.
— Roman, inż. urz. miejsk., Małachowskiego 2.
— Stanisław, urz. PKP., Sobieskiego 33, Lewandówka.
— Teofil, rzeźbiarz, Lw. Dzieci 47.
— Wojciech, em. PKP., Sobieskiego 16, Lewandówka.
Borowska Henryka, emer., Piekarska 15.
— Irena, art. teatr., Snopkowska 29.
— Marja, naucz., św. Teresy 2b.
— Olga, pianistka, Gliniańska 2.
— Stanisława, emer., św. Teresy 2b.
— Wanda, urz. poczt., św. Teresy 2b.
Borowski Antoni, naucz. szk. powsz., Droga Wulecka 70.
— Juljan, urz. pryw., Wronowskich 12.
— Karol, dorożkarz, Korzeniowskiego 7.
— Leon, czel. szewski, Lwowska 48.
— Mieczysław, restaur., Kl. Tańskiej 3.
— Borowski Piotr, masarz, Lwowska 48.
— Rudolf, masz., Sygniówka Mała 51.
— Stanisław, wł. hot., Potockiego 29.
— Zygmunt, em. leśniczy państw., Bol. Chrobrego 4.
Borowy Antonina, gorsec., Senatorska 9.
— Henryk, zaw. ofic. W. P., Potockiego 75.
— Jan, murarz, Sobieskiego 53a, Lewandówka.
— Józef, murarz, Sobieskiego 51, Lewandówka.
— Józef, kapłan-katech., Lwowska 116, Zamarstynów.
— Marjan, czel. stol., Sobieskiego 53, Zniesienie.
— Michał, ślusarz, Zielona 7.
— Michał, urz., Daniłowiczów 7.
— Piotr, murarz, Sobieskiego 55. dz. IX.
Borowyk Filomen, woźny, Nabielaka 67.
Borówka Hilel, masz., J. Hermana 8.
Borschläger Izaak, wł. kiosku, Owocowa 7.
Borski Adam, beton., Tkacka 6.
Borkowska Julja, hafc., Na Błonie 46.
Borsuk Andrzej, motor. M. K. E., właśc. realn., Konarskiego 1, Hołosko.
— Apolonja, motor. M. K. E., Konarskiego 1, Hołosko.
— Antoni, urz., Żelazna Woda.
— Franciszek, brukarz, Gródecka 7.
— Jan, brukarz, Konarskiego 3, Hołosko.
— Jakób, urz. pryw., Rycerska 25b.
— Józef, brukarz, Hołoszczańska 27.
— Karolina, właśc. realn., Gruszeckiego 4.
— Marja, urz. państw., Snopkowska 8.
— Marjan, urz. państw., Snopkowska 8.
— Michał, czel. kraw., Lwowska 116, Zamarstynów,
— Mojżesz, inkas., Torowa 9, dz. IX.
— Ryszard, urz. pryw., Magazynowa 3.
— Stanisław, brukarz, Konarskiego 3, Hołosko.
— Stanisław, motor. M. K. E., pl. Borsuka, dom własny, Hołosko.
— Stanisław, funkc. P. K. P., Hołoszczańska 4.
— Władysław, brukarz, Konarskiego 1, Hołosko.
— Wojciech, funkc. M. Z. E., Hołoszczańska 11.
Borsukiewicz J., komin., Na Bajkach 39.
— Konstanty, funkc. P. K. P., Poprzeczna 267, dz. IX.
Borsukowska Jadwiga, urz. P. A. S. T., Barska 6.
Borsukowski Bolesław, urz. państw., Kochanowskiego 8.
— Juljan, emer., Barska 6.
Borszak Salomea, krawcz., Rycerska 25a.
Borszcz Karol, urz. P. K. P., Kr. Leszczyńskiego 38.
— Konstanty, elektrom., P. K. P., Kustanowicza 248.
Borszowski Jan, motor. M. K. E., Stryjska 80.
Bortejczuk Michał, konw. sped., Dekerta boczna 9.
Bortel Józef, urz. P. K. P., Kętrzyńskiego 32.
Bortel Otton, inż. arch., Kętrzyńskiego 32.
Borth Maciej, ag. handl., Zadwórzańska 84.
— Michał, funkc. P. K. P., Zamknięta 28, Zamarstynów.
— Franciszek, emer. sędzia, pl. Unji Lubelskiej 19.
— Rudolf, emer. ofic. W. P., Kr. Jana III 5.
Bortjański Seweryn, szofer, Domsa 7.
Bortkiewicz Jamię, inż. urz. państw., Piaskowa 18.
Bortków Albin, elektrotech., św. Jura 7.
— Marja, funkc. M. K. E., pl. św. Jura 7.
Bortman Simche, bud., Chodkiewicza 6.
Bortniańska Kornela, krawcz., Domsa 5.
Bortnik Józef, sztuk., św. Kingi 22.
Bortnowski Paweł, inż. elektr.,św. Zofji 3.
Bortolassi Antoni, mistrz beton., Kr. Jadwigi 28.
— Józef, m. bet., Kr. Jadwigi 28.
Boruch Józef, szofer, Hoffmana 14.
Bornicka Jadwiga, wdowa, Zielona 38.
Borusiewicz Brygida, urz. politechniki, Wincentego Pola 9.
— Jan, emer. urz. skarb., Winc. Pola 9.
— Józef, czel. rzeźn., Lubomirskich 3.
— Stanisław, urz. ak-weter., Kochanowskiego 48.
Borwicz Elżbieta, wdowa po adw., K. Boczkowskiego 23.
— Kazimierz, urz. Stow. grodzk., Friedrichów 8.
— Kazimierz, urz. państw., K. Boczkowskiego 23.
Borycka Marja, mistrz. fryzj., Słowackiego 6, dz. V.
Borycki Adam, czel. fryzj., Słowackiego 6, dz. V.
— Stanisław, urz. pryw., Małachowskiego 2.
Boryk Elkrine, ag. handl., Gródecka 43.
— Julja, krawcz., Zielona 71.
— Mikołaj, funkc. M. Z. E., Stroma 5.
Borys Aleksander, mistrz stol., Sienkiewicza 31, dz. VII.
— Andrzej, prac. gastron., Głęboka 6.
— Cezary, kreślarz, Mała 4.
— Eustachy, stol., Żółkiewska 37.
— Jan, urz. pryw., Bogusławskiego 8.
— Jan, szewc, Boczna 1, dz. IX.
— Jerzy, bednarz, Ordona 6.
— Józef, mistrz kraw., Grunwaldzka 6, dz. VI.
— Józefa, eksp., św. Marcina 23.
— Marja, krawcz., Krasickich 7.
— Michał, funkc. Sam. miejsk., Słowackiego 4, dz. IX.
— Michał, em. podof. WP., Okrężna 70.
— Piotr, szofer, Traugutta 1a.
— Prokop, beton., 29 Listopada 77.
— Roman, stol., Sienkiewicza 31, dz. VII
— Stef., ag. handl., Droga Lubieńska 4.
— Tomasz, prac. Sam. miejsk., Nowej Rzeźni 24.
Borysiewicz Anna, emer. P. K. P., Pułaskiego 3.
— Celina, naucz., Ochronek 11.
— Jadwiga, wdowa, Hoffmana 14.
— Ludwika, emer., Jak. Strzemię 14.
— Marja, urz., św. Zofji 61.
— Witold, apl. adw., Zbarazka 9.

Borysiewicz Władysław, kier. techn. fmy „Arma", Hoffmana 14.
Borysławski Antoni, czel. komin., Skarbkowska 43.
— Stanisław, urz. P. K. P., Studzienna 4.
Borysławska Sylwia, wdowa, 29 Listopada 17.
Borysowski Kazimierz, emer. poczt., Kętrzyńskiego 20.
— Markus, pom. kraw., Starotandetna 9.
— Stan., terc. szk., Murarska 8.
— Zbigniew, techn., Abrahamowiczów 14
Boryś Stan., krawcz., Grunwaldzka 7, VII
Borzemska Anita, urz. P. K. P., Gródecka 127/IX.
— Marja, emer. urz., Halicka 20.
— Marja, urz. państw., Gródecka 131.
Borzemski Antoni, emer. prof., Tarnowskiego 88.
— Daniel, emer. kol., Persenkówka 5.
— Eugenjusz, urz., Stryjska 4.
— Jelita, prof. gimn., Łyczakowska 50.
— Otton, prakt. leśny, Białohorska 8.
— Tadeusz, litogr., Stroma 6.
Borzęcka Mich., urz. P.K.P., Barska 15a.
— Walerja, krawcz., Gródecka 8d.
— Zofja, emer., Łyczakowska 16.
Borzęcki Alfred, kupiec, Potockiego 111.
— Edward, urz. wojsk., Polna 8, dz. VII.
— Emiljan, emer., Wronowskich 7.
— Franciszek, ślusarz P. K. P., Traugutta 7.
— Ryszard, urz. Zakł. Ubezp., Ujejskiego 1.
— Stanisław, introl., Kleparowska 15.
Borzykowski Leib, stol., Pełtewna 7.
— Michał, funkc. M. Z. Czyszcz. M., Zbarazka 7.
Bosak Jan, prac. M. Z. E., Lenartowicza 8.
— Stefan, ślusarz, Szeptyckich 24.
— Tadeusz, abs. szk. zaw. przem., Lenartowicza 8.
— Zofja, emer., Badenich 9.
Bosoków Michał, naucz., Zielona 25.
Boschwitz Abraham, zeg., Szpitalna 32.
— Joel, zecer, Pełczyńska 27.
Boski Emil, murarz, Majerówka.
— Ignacy, kowal M. Z. E., Węglarna 3.
— Jan, murarz, Majerówka.
— Karol, murarz, Majerówka (bez nru).
— Karol, murarz, Kr. Leszczyńskiego 31.
— Marcin, murarz, Widok (bez nru).
— M., funkc. P. K. P., Zadwórzańska 28.
— Michał, elektrom., Kr. Leszczyńskiego 34.
— Władysław, m. murarski, właśc. real., Potockiego 23, dz. VII.
Boss Antoni, rzeźnik, Jałowiec 194.
Bosser Filip, pom. handl., Krakowska 18.
— Izydor, handl., B. Głowackiego 20, dz. II.
— Szymon, kupiec, Smocza 5.
— Zygmunt, drukarz, B. Głowackiego 20 dz. II.
Bostel Ferd., em. dyr. gimn., Kurkowa 5.
Bossy Bazyli, funkc. sąd., św. Wojciecha 9
Bosz Ludwik, powroźnik, Na Błonie 3.
Borza Karol, pielęgn., Zakład-Kulparków.
Botknecht Juda, kaloszn., Jordańska 23.
— Jakób, kuśnierz, Łokietka 18.
— Chaim, szkolnik, Pod Dębem 7.
Botorowski Aleks., woźny, św. Marka 6.
Bott Adela, krawcz., Źródlana 31.
— Józef, krawiec, Żółkiewska 73.
Bottknecht Hersch, urz. pryw., Kopernika 15.
— Nuchim, manip. leśny, Piekarska 19.
Bottner Ignacy, restaur., Gródecka 147.
— Gimpel, urz. pryw., Tatarska 8.
— Józef, pom. handl., Tatarska 8.
— Juda, kupiec, Tatarska 8.
— Markus, urz. pryw., Kr. Leszczyńskiego 8a.
Bottwin Lein, handl., Żółkiewska 95.
— Markus, urz. pryw., Akcyzowa 3.
— Aron, urz. pryw., Wołyńska 35.
— Gedale, kupiec, Wołyńska 3.
— Michał, tokarz, Wybranowskiego 7.
— Izrael, urz. pryw., Żółkiewska 153.
— Jakób, urz. pryw., Akcyzowa 3.
— Jukim, właśc. realn., Wołyńska 3.
— Laje, pom. sklep., Kętrzyńskiego 11a.
— Pinkas, kelner, Żółkiewska 47.
— Salomon, funkc. sam. Miejsk., Pełtewna 15.
— Zygmunt, pom. handl., Pełtewna 15.
— Zygmunt, kupiec, Wagowa 11.
— Rudolf, handlarz, Zamkowa 1.
— Salomon, rob. M. Z. E., Długa 21, IX.
Botwein Markus, portjer., Przerwana 4.
Botuliński Władysław, stol., Polna 65, dz. VII.
Bouczak Jadwiga, szwaczka, Lwowskich Dzieci 74.
Bourdon Adam, urz. techn., Kleparowska 25.
— Ksawery, czel. rzeźn., Równa 11/IX.
Bowanko Jan, szofer-mech., Żółkiewska 11a, Zniesienie, dz. IX.
— Roman, urz., Akcyzowa 256/IX.
Bowdur Szymon, krawiec, Kopernika 22.
Bowszyn Mikołaj, stolarz, Marcina 24.
Bozenker Hersch. m. kraw., Rynek 8.
— Izydor, czel. kraw., Rynek 8.
Boziewicz Marjan, emer. dyr. bank., św. Zofji 29.
— Stanisław, inż., św. Zofji 29.
Boznańska Stef., dr. med., Szewczenki 10.
Boznański Ant., emer. insp. P. P., Szewczenki 10.
— Marjan, urz., Cerkiewna 19/VII.
— Marjan, urz., Szewczenki 10.
— Zygm., urz. państw., Kleparowska 19.
Bozodajkiewicz Helena, krawcz., Anczewskich 12.
Bożejko Michał, mont. wod., św. Michała.
Bożejowski Jan, urz. państw., Zadwórzańska 18.
Bożek Antonina, labor., Ochronek 4a.
— Franc., funkc. P. P., Kulparków 143.
— Marja, naucz., Stroma 3.
— Michalina, sklepowa, Ochronek 4a.
— Mikołaj, bet., Kasztelańska 6.
— Roman, funkc. sądowy, Torosiewicza 26.
Bożenker Jerzy, urz. pryw., Piaskowa 1.
Bób Andrzej, funkc. poczt., Pełtewna 41.
— Józef, ślifierz, Bodnarówka 17.
— Józef, podof. zawod. W. P., Świętokrzyska 34.
Bóbr Jerzy, urz., Potockiego 60.
— Władysława, emer., Potockiego 60.
Bojkiewicz Józef, palacz, Kulparków — Zakład.
Ból Wojciech, funkc. M. K. E., Błotna boczna 2, dz. VII.
Böhm Chaim, urz., Kulparków 1.
— Elkune, tech. dent., Szaszkiewicza 4.
Böhm Herz, urz. pryw., Kulparkowska 1.
— Kazimierz, funkc. poczt., pl. Kazimierza W. 3, dz. VIII.
Böhmer Ant., urz. pryw., Issakowicza 22.
— Henryk, arch., Potockiego 54.
Böhmerwald Bernard, urz. bank., Szaszkiewicza 6.
— Oskar, piekarz, Tkacka 9.
— Symche, emer. P. K. P., Słoneczna 37.
Böhn Jan, ślusarz, Kulparków 8.
— Jechel, urz. pryw., Jachowicza 8.
Böhner Henr., urz. pr., Issakowicza 22.
— Marja, dr. fil., Issakowicza 22.
Böttcher Adam, cieśla, Sklepińskiego 13, dz. VIII.
— Adolf, urz. P. K. P., Sodowa 4.
— Lucjan, dr,. doc. politech., Sodowa 4.
Bracharz Leopold, emer. ofic. W. P., Zyblikiewicza 45.
Bracker Izrael, krawiec, Pod Dębem 2.
— Józef, czel. szewski, Pod Dębem 2.
Bracławik Jan, urz. pryw., Sykstuska 10.
— Wojciech, masz., Gallda 20, VIII. dz. Kleparów.
Brachtel Jan, ogrodn., Ogrodnicka 39.
— Michał, ogrodn., Ogrodnicka 39.
Bradecki Antoni, funkc. kol., Miejska 34. dz. VII.
Bradkowski Józef, szewc, Bodnarówka, Zakład obróbki drzewa.
Bradwein Aron, murarz, Żeromskiego 4. dz. VIII.
Bragiński Abraham, urz., L. Sapiehy 2.
Braglewicz Marja. urz. pryw., Pszczelna 11
Brajer Adolf, emer. urz. P. K. P., Kr. Jadwigi 20.
— Leo, urz. pryw., Lwowskich Dzieci 16.
Brajerówna Anna, hafc., Kleinowska 4.
Brajewicz Marja, właśc. realn., Pasieki Łyczakowskie 49.
Brajter Stanisław, urz., Głowińskiego 23.
Brajtman Motel, szewc, Kuszewicza 10.
Brak Bernard, kupiec, Żółkiewska 101.
Braksmajer Hela, urz. pryw., Skarbkowska 17.
— Róża, naucz., Śnieżna 4.
Bram Maurycy, lak., Zamarstynowska 27.
— Norbert, krawiec, Łyczakowska 8.
— Róża, modn., Boimów 27.
— Samuel, właśc. realn., Zamarstynowska 27.
Bramska Petronela, emer., Gródecka 131.
— Walerja, urz. P. K. P., Gródecka 131.
Bramski Antoni, urz. P. K. P., Poprzeczna 9.
— Franciszek, urz. P. K. P., Marsz. Focha 31.
— Jan, mech., Gródecka 131.
— Marjan, urz. skarb., Gródecka 131.
Branberger Izak, fryzjer, Zamarstynowska 26.
Brancz Paweł, szofer mech., św. Wojciecha 4.
Branczuk Jędrzej, emer., Wodna 3.
Brand Abraham, kupiec, Smerekowa 3.
— Abraham, kupiec, Lwia 6.
— Abraham, szewc, Słoneczna 31.
— Adolf, pom. hand., Furmańska 12.
Brand Anna, urz., Janowska 16.
— Bernard, kupiec, św. Antoniego 5.
— Berta, krawcz., Furmańska 12.
— f. Patrontasch Bezalel Salomon, kupiec, Gródecka 69.
— Chaskiel, kupiec, Pełtewna 11a.

Brand Dawid, kupiec, św. Kingi 12.
— Debora, kupcowa, Smerekowa 3.
— Eljasz, kupiec i wł. realn., Źródlana 29.
— Fischel, pom. jubilerski, Spadzista 1a.
— Fryderyka, krawczyni, Łokietka 10.
— Gizela, urz. pryw., Smerekowa 3.
— Helena, urz., Stroma 3.
— Helena, emer., Brajerowska 14.
— Helena, urz, pryw., Łokietka 10.
— Herman, kupiec, Rutowskiego 23.
— Herman, krawiec, Łokietka 10.
— Ignacy, urz. pryw., Bema 10.
— Izak, kupiec, Potockiego 58.
— Izydor, pom. złotniczy, Smerekowa 3.
— Joachim, urz. pryw., Kotlarska 12.
— Józef, mgr. farmacji, św. Zofji 14.
— Józef, kuśnierz, pl. Teodora 5.
— Józef, kupiec, Kuszewicza 4.
— Józef, krawiec, Furmańska 12.
— Leizor, lakiernik, Szewska 1/VIII.
— Leopold, kupiec, Kr. Jana 19/VIII.
— Maurycy, urz., Lwowskich Dzieci 4
— Meschulim, kupiec, Skarbkowska 25.
— Otylja, urz. pryw., Wagowa 5.
— Ozjasz, kupiec, Dominikańska 3.
— Paulina, krawczyni, Kuszewicza 4.
— Stanisław, urz. bank., Na Bajkach 17.
— Wilhelm, pom. handl., Sobieskiego 39.
Brande Szichot, urz. bank., Rzeźnicka 11.
— r. *Rost* Pinkas, agent handl., Żółkiewska 74.
Brandeis Roman, urz. pryw., Mochnackiego 22.
— Wolf, krawiec, Rynek 35.
Brandel Chaim, urz. pryw., Kordeckiego 6.
— Jides, kupcowa, Bogdanówka 6.
— Józef, urz., Bogdanówka 6.
— Ozjasz, urz., Bogdanówka 12.
— Samuel, czel. piel., Piastów 14.
— Schulim, handlarz, pl. Kazimierza W. 24/VIII.
Brandelstein Salomon, mistrz kraw., Łyczakowska 4.
Brandes Benz., szewc, Łyczakowska 189.
— Bronia, urz. pryw., św. Anny 8.
— Eljasz, pom. handl., Kresowa 1/VIII.
— Eljasz, urz. pryw., Kochanowskiego 71
— Eugenja, kupc., Bogdanówka 11a.
— Józef, mal., Gazowa 16.
— Juda, techn. dent., św. Anny 8.
— Lazar, pom. handl., Cebulna 2.
— Maks. pom. handl., Kr. Jadwigi 25.
— Marjan, urz. pryw., Supińskiego 19.
— Markus, czapkarz, Piastów 8.
— Schulim, kupiec, św. Anny 8.
— Wolf, mgr. aplik. adw., Piłsudskiego 8.
Brandler r. *Steig* Aron, czel. kuśnierski, Żółkiewska 47.
— Józef, tapicer, Szpitalna 15.
Brandler Leon, stolarz, Łokietka 4a.
— Leon, adw., św. Anny 6.
— Paweł, kupiec, Krasickich 20.
— Schulim, pom. złotn., Słoneczna 27.
— Zygfryd, p. handl., Jabłonowskich 34a.
Brandstein Aron, kupiec, Bonifratrów 10.
Brandmark Izrael, dzierż. hotelu, Jachowicza 15.
— Ziesie, szewc, Graniczna 6a.
Brandowski Alfred, insp. skarb., Krupiowska 2a.
Brandstädter Józ., kup., Bogdanówka 4.
— Maurycy, przemysł., Szeptyckich 26.
Brandstätter Aleksander, urz. państw., Franciszkańska 12.
Brandstätter Anna, emerytka, Franciszkańska 12.
— Izak, adw., Kraszewskiego 25/IX.
— Ludwik, funkc. MZE., Persenkówka 17
— Seweryn, funkc. M. Z. E., Persenkówka 17.
— Szymon, pom. handl., Szpitalna 19.
— Wilhelm, dyr. fabryki, Ziemiałkowskiego 6.
— Wilhelm, funkc. M. Z. E., Wulka Panieńska 85.
— Władysł., cieśla, Wulka Panieńska 85.
Brandstätterowa Józefa, wł. realn., Na Bajkach 28.
Brandstein Dawid, cukiern., Nowa 4/VIII.
Brandt Aleksander, urz. Izby skarb., Gliniańska 8.
— Edward, ofic. zawod. W. P., Jałowiec, Koszary.
— Fani, wł. realn., Żółkiewska 105.
— Herman, kupiec, Rappaporta 9.
— Izydor, przemysł., Sobieskiego 4/V.
— Jakób, szewc, Słoneczna 55.
— Jecheskiel, kupiec, Blacharska 8.
— Mieczysław, urz. pryw., Okrężna 62/VII
— Ozjasz, przemysł., Balonowa 6.
Brandwajn Aron, przeds. budowl., Kozielniki.
— Józef, budowniczy, Kozielniki.
Brandwein Azriel, krawiec, Słowackiego 8.
— Dawid, eksped., Zimorowicza 3.
— Dawid, krawiec, Żeromskiego 4.
— Leisch, mistrz szewski, Żółkiewska 39.
— Majer, piekarz, Gazowa 18.
— Mojżesz, handlarz, Tetmajera 1.
— Stefan, kupiec, Tetmajera 1.
Brandys Józef, urz. bank. Gosp. Kraj., Ujeskiego 6.
Branec Iwan, czel. piek., Ossolińskich 15.
Branicka Karolina, krawcz., Skarbkowska 41.
Branicki Adam, blach., Skarbkowska 41.
— Antoni, parkiec., Skarbkowska 41.
— Bronisław, szofer, Janowska 110.
— Jan, funkc. mgtu, Lwowska 66.
— Jan, leśnik, Zamojskiego 3.
— Juljan, kupiec, Dwernickiego 22. dz. II
— Mieczysław, złotnik, Krótka 8.
— Rudolf, czel. park., Skarbkowska 41.
— Tadeusz, ślus., Dwernickiego 22.
— Władysław, introlig., Krótka 8.
— Zygmunt, ofic. zawod. W. P., Arciszewskiego 8.
Branicka Antonina, urz. pryw., Wincent. Pola 4.
Branner Józef, pom. handl., Kotlarska 3.
— Branner Mozes, kupiec, Kotlarska 3.
Brannstein Adolf, urz. pryw., Zielona 6.
— Naftali, handlarz, Kasprowicza 1.
Brasławski Aleksander, em, urz. skarb., Pijarów 50c.
Brasser Simon, pom. handl., Słoneczna 1.
Brason Ludwik, inż. rol., Nabielaka 45.
Brat Abraham, red. „Chwili", Bonifratrów 10.
— Rita, urz. Kleparowska 7.
Bratarz Włodzimierz, inż. mech., Na Błonie 36.
Bratek Wład., funkc. PKP., Gródecka 12.
Brater Izrael, krawiec, Słoneczna 24.
Brathspiess Gabriel, urz. pryw., Romanowicza 16.
Bratkiewicz Janina, urz., św. Jacka 6.
— Stefanja, rentjerka, św. Jacka 6.
Bratkowska An., emer., Głowińskiego 25.
— Antonina, naucz. franc., Batorego 36.
— Joanna, urz. Kas. Ch., Tarnowskiego 10
— Krystyna, wł. pr., Kochanowskiego 4.
— Władysł., krawcz., Łyczakowska 97.
— Zofja, urz. poczt., Łyczakowska 5.
— Zofja, krawcz., Kochanowskiego 3.
Bratkowski Edmund, urz. Izby skarb., Janowska 5.
— Edward, ofic. zaw. W. P., Łyczakowska 32.
— Juljan, mal. pok., Potockiego 38.
— Stanisław, funkc. państw., Józefata 3.
Bratro Adam, urz., Sobieszczyzny 14.
— Adam, kupiec, Kalecza 5a.
— Emil, prof. polit., Kalecza 5a.
Bratspies Izrael, pom. handl., Pod Dębem 5.
— Wilhelm, kupiec, Domagaliczów 8.
Bratt Aron, blacharz, św. Michała 12.
— Felicja, naucz. pryw., Krasickich 20.
— Klara, emerytka, Krasickich 20.
— Leontyna, urz. pryw., Asnyka 5.
Brattel Chaja, kupcowa, Ruska 18.
— Henryk, przemysł., Mikołaja 17.
— Rachmil, intr., Zamarstynowska 17.
— Róża, urz., L. Sapiehy 23.
— Samuel, kupiec, Słoneczna 17.
Bratter r. *Fein* Adolf, stol., pl. Teodora 3.
Bratter Berich, blacharz, Źródlana 16.
— Bernard, kupiec, Słoneczna 43.
— Chaim, rymarz, Źródlana 51.
— Dawid, rzeźnik, Karaicka 7.
— Edmund, pom. handl., Pełtewna 7.
— Herman, krawiec, Słoneczna 16.
— Józef, dr. lekarz, L. Sapiehy 5a.
— Józef, rzeźnik, Nenckiego 10.
— Józef, pom. gastron., Nenckiego 10.
— Juda, pom. handl., Żółkiewska 20.
— Nison, naucz., Przerwana 5.
— Oziasz, talmud., Przerwana 5.
— Salomon, naucz. rel., Pełtewna 7.
— Salomon, krawiec, Zygmuntowska 7.
— Zygmunt, fryzjer, Źródlana 39.
Bratusz Jan, rew. wag. PKP., św. Zofji 16.
Braum Josel, fryzjer, Potockiego 22.
Braum-Grünberg Ryfka, krawczyni, Stawowa 22.
Braman-Fränkel Klara, krawczyni, Smerekowa 3.
Braumberger Jan, elektrotechnik, Częstochowska 15.
— Rudolf, funkc. M. Z. E., Na Błonie 24a.
— Walenty, emer. M. Z. E., B. Głowackiego 16.
Braun Abraham, krawiec, św. Michała 11.
— Arie, urz. pryw., Piekarska 42.
— Baruch, rzeźnik, Ormiańska 22.
— Benjamin, fryzjer, Potockiego 22.
— Berta, naucz. pryw., Piekarska 17.
— Bronisław, drukarz, Szpitalna 46.
— Eljasz, urz. pryw., Rappaporta 7b.
— Eljasz, fryzjer, Unji Lubelskiej 3
— Ernestyna, emer., Gródecka 42.
— Helena, urz. P. K. P., Studzienna 4.
— Henryk, malarz, Stroma 7.
— Henryk, asp. str. poż., Zamarstynowska 15.
— Józef, kupiec, Zygmuntowska 14.
— Juljusz, urz. P. K. P., Jałowiec 3.
— Róża, kupcowa, Wąska 3/VIII.
— Feiles, tapicer, pl. Teodora 2.
— Rudolf, urz. m. Zakł. wod., Zielona 50.
— Szymon, urz. pryw., Rzeźnicka 3.

Braun Zofja, urz. P.K.P., Studzienna 4.
— Zygmunt, inż., Tarnowskiego 7.
Brauner Abrah., pom. handl., Źródlana 16.
— Abraham, handlarz, św. Michała 5.
— Abraham, urz. pryw., Kraszewskiego 9.
— Benjamin, kupiec, Arciszewskiego 8.
— Bernard, kupiec, pl. Teodora 4.
— Chaja, krawczyni, Stawowa 37.
— Edward, urz. pryw., Źródlana 6.
— r. *Weinraub* Emil, agent handl., Źródlana 6.
— Gecel, kamieniarz, Panieńska 11a.
— Józef dr., adwokat, Podlewskiego 9.
— Osias, kelner, Graniczna 6a, Zamarst.
— Zygmunt, em. sędzia okręg., Szaszkiewicza 1.
Braunschweig Ignacy, dyr. handl., Domagaleviczów 11.
Braunstein Bor., mal. lak., Żółkiewska 74.
— Dawid, urz. pryw., Asnyka 7.
— Dawid, krawiec, Dominikańska 5.
— Józef, czel. ślus., Kr. Jadwigi 34.
— Mendel, lakiernik, Żółkiewska 39.
— Sima, modn., Kasprowicza 1.
Brautbar Eljasz, kupiec, Słoneczna 7.
— Moses, kupiec, Słoneczna 7.
Brawen Jan, emer., Tarnowskiego 68.
Brawer Anczel, handlarz, Gródecka 48.
— Leizor, krawiec, Kołłątaja 3.
Brazeliten Salomea, naucz. pryw., Boimów 4.
Brągiel Marjan, urz. P. K. P., Dekerta 21.
Brąglewicz Kazimierz, urz. państw., Murarska 83a.
Brämer Józ., em. urz. państw., Głęboka 16.
— Sabina, dr. lekarz, Głęboka 16.
Brändler Izrael, ekspedytor, Słoneczna 8.
Brändstätter Benjamin, kupiec, Rejtana 4.
Brecher v. Reisberg, handlarz, Przerwana 3.
— Izak, urz. pryw., Bema 21.
— Izrael, urz. pryw., Kordeckiego 1.
Brechów Jakób, urz. pryw., Ossolińskich 21.
Breczka Dmytro, urz. pryw., Teatyńska 3.
— Jan, drukarz, Bogusławskiego 3.
Bredy Alfred, ślusarz M. K. E., Sygniówka Mała 1.
— Edmund, dzierż. kawiarni, Chorążczyzny 5.
— Filip, em. P. K. P., Gródecka 127.
— Stefan, urz. państw., Leśna 19.
— Wilhelm, funkc. M. Z. E., Konduktorska 4.
Breier Herman, kupiec, Ossolińskich 6.
— Leib, krawiec, Gródecka 57.
— Mendel, kupiec, Lenartowicza 11b.
Breindel Bronisława, kelnerka, Kołłątaja 1.
Breindler Moses, urz. pryw., Jabłonowskich 43a.
Breit Adolf. prof. gimn., Częstochowska 28
— Wiktor, urz. państw., św. Zofji 54a.
Breitbard Ad.. szewc, Źródlana boczna 63a.
Breilbart Berta, współwł. realn., Sieniawska 14.
— Cyla, bieliźniarka, Gródecka 33.
— Mechel, szewc, Pod Dębem 4a.
— Mojżesz, naucz. giun., Sieniawska 14.
— Pinkas, wł. mlecz., Sobieskiego 32.
— Regina, pom. kraw., Kotlarska 11.
Breitel Maurycy, rzeźnik, Inwalidów 19.
Breiter Bernard, rytownik, Stary Rynek 5.
— Janina, zarz. pensjon., Ossolińskich 13.
— Lejser, rytownik, Stary Rynek 5.
Breiter Natan, krawiec, Kołłątaja 1.
— Wolf, kupiec, Bernsteina 6.
Breitfeld Hersch, czel. ślus., św. Teresy 28.
Breitkopf Juda, szczotkarz, Szpitalna 26.
Breitmajer Jan, pom. gastron., B. Głowackiego 21a.
Breitmann Bernard, kupiec, św. Jura 6.
Breitman Hersz, urz. pryw., Sykstuska 6.
— Oskar, kupiec, L. Sapiehy 65.
Breitmayer Adolf, ślusarz P. K. P., Kulparkowska 20.
— Jan, urz. bank., Zyblikiewicza 46.
— Wilhelm, urz. bank., Zyblikiewicza 46.
— Wilhelm, restaur., Zyblikiewicza 46.
Breitmeier Jan, emer. P. K. P., Traugutta 2a.
— Rudolf, czel. ślus., Traugutta 2a.
Breitwieser Elza, techn. dentyst., Kordeckiego 33a.
— Fryderyk, pom. gastron., Kordeckiego 33a.
— Jakób, pom. gastron., Warszawska 45, Lewandówka.
Breitwisser Jan, funkc. P. K. P., Bema 18.
Brejczuk Józefa, urz. pryw., Panieńska 39.
Brejt Mordko, krawiec, Skarbkowska 35.
Breitel Adolf, elektrotechnik, Żółkiewska 11a, Zniesienie.
— Izak, urz. pryw., Żółkiewska 11a, Zniesienie.
— Jadwiga, urz. pryw., Żółkiewska 11a, Zniesienie.
— Moses, pom. handl., Żółkiewska 11a, Zniesienie.
Brejter Feliksa, wł. realn., Sykstuska 50.
— Rudolf dr., lekarz, Akademicka 26.
— Wacław, wł. realn., Sykstuska 50.
Bremcholz Józef, urz. pryw., Kochanowskiego 11.
Brendel Adolf dr,, adw., Sykstuska 25.
— Dawid, restaurator, Wałowa 15.
— Emil, malarz, Wałowa 15.
— Izak, rymarz, Zygmuntowska 17.
— Janina, urz. państw., Gliniańska 14.
— Maurycy dr., adw., Kołłątaja 3.
— Maurycy, przedsiębiorca, Kamińskiego 9.
— Natan, urz. pryw., Skarbkowska 7.
— Rachela, kupcowa, Krzywczycka 3.
— Sabina, urz. pryw., Wiśniowieckich 1.
Brendrel Andzia, kelnerka, Gródecka 101.
— Jakób, kelner, Cechowa 11.
Brener Adolf, pom. fryzjerski Kr. Jadwigi 27.
— Leib, pom. handl., Jachowicza 4.
— Leopold, fotograf, św. Anny 9.
— Salomon, pom. handl., Żółkiewska 3a, Zniesienie.
Brenestel Mendel, czel. kraw., Szewska 2.
Brenholz Bern., kup., B. Joselewicza 27.
— f. *Tenenbaum* Buncia, kupcowa, Potockiego 15a.
— Edmund, wł. realn., Jachowicza 17.
Brenn Karol dr., lekarz, Szajnochy 3.
Brennenstuhl Józ., em., Tarnowskiego 35.
— Jan, em. funkc. państw., Warszawska 85.
— Karol, funkc. PKP., Warszawska 85.
Brenner Abr., szczotkarz, Wołyńska 5.
— Antonina, urz. pryw., Zygmuntowska 3a.
— Elias, introligator, Bożnicza 22.
— Emilja, urz. pryw., św. Piotra 3.
— Gedale, tapicer, Słoneczna 35.
Brenner Izak, czel. stolarski, Czackiego 8.
— *-Fuchs* Izydor, kupiec, Leśna 7.
— Jakób, drukarz, Pełtewna 15.
— Maksymiljan, drukarz, Pełtewna 15.
— Maksymiljan dr., lekarz, Krasickich 18.
— Mojżesz, kupiec, Wołyńska 5.
— Natan, kier. firmy, Kotlarska 16.
— Roman, oficer, Pełczyńska 21.
— Salomon, handlarz, Słoneczna 45.
— Samuel, czel. stol., J. Hermana 30.
— Samuel, kupiec, Bema 20.
— Saul, czel. kraw., Słoneczna 45.
— Zofja, urz. PKP., Zygmuntowska 3a.
— Zygmunt, szewc, Potockiego 34.
Brennesel Mendel, krawiec, Krótka 14.
Brennholz Bernard, kupiec, Arciszewskiego 8.
— Donia, krawczyni, Arciszewskiego 8.
— Sala, nauczyc., Arciszewskiego 8.
Brensel Benjamin, urz. pryw., Pod Dębem 6.
— Surach, czel. lakiern., Pod Dębem 6.
Bresler Nojach, czel. introlig., Inwalidów 5
Bressler Benjamin, mosiężnik, Żółkiewska 125.
— Herman, kupiec, Sykstuska 8.
— Herman, monter wodoc., Lwowska 8, Kleparów.
— *-Baltaban*, Klara, modn., Słoneczna 5, Zniesienie.
— Wiktor, młynarz, Lwowska 57, Zam.
— Zygmunt, pom. handl., Janowska 20.
Brett Abr., pom. handl., Skarbkowska 26.
— Edmund, elektrom., Serbska 4.
— Eisig, wł. realn., Skarbkowska 36.
— Filip, agent handl., Sieniawska 12a.
— Herman. tapicer, Serbska 4.
— Juda, pom. handl., Skarbkowska 36.
— Lina, krawczyni, Sieniawska 12a.
— Markus, kupiec, Żółkiewska 153.
— Mendel, kupiec, Gródecka 44.
— Salomon, pom. handl., Żółkiewska 45.
— Szlojme, pom. handl., Żółkiewska 45.
— Zalel, kupiec, Wodna 5.
— Zygmunt, kupiec, Rzeźnicka 18.
*Bretthol*z Jozua, fryzjer, Żółkiewska 49.
Brettler Ayriel, kupiec, Wolność 8.
— Juljusz, aptekarz, Zygmuntowska 12a.
— Nachman, urz. pryw., Boczna za Rogatką Gródecką, wł. Płatek Paweł.
— f. *Złoczower* Szymon, krawiec, Ormiańska 16.
Brettschneider Herman, kupiec, Słowackiego 5.
Breuer Art., mgr. farm., Lenartowicza 11b.
— Hersch. betoniarz, Kazimierza Wielkiego 10, Zniesienie.
Brewko Jan, betoniarz, Zamojskiego 2.
— Józef, pom. mur., Zamojskiego 2.
— Wawrzyniec, betoniarz, Zamojskiego 2.
Breymenn Rozalja, funkc. P. K. P., Traugutta 9.
Breyvogel Amalja, urz. bank., Wołyńska 7.
— August, em. urz. państw., Pszczelna 9.
— Henryk, mistrz cies., Na Skałce 3.
— Klotylda, urz. pryw., Na Skałce 3.
Brezany Artur, em. oficer W. P., Wincentego Pola 9.
— Oskar, em. pułk. W. P., Wincentego Pola 9.
— Zdzisław, em. urz. Wydz. Sam., św. Teresy 2.
Brezdeń Ant., urz. bank., Żółkiewska 106.
— Jan, em. P. K. P., Bogdanówka 18.

Brezdeń Stanisław, urz., Słoneczna 5, Zniesienie.
— Wilhelm, funkc. państw., Słoneczna 5, Zniesienie.
Brezwin Mich., funkc. MZE., Poprzeczna 12.
Brich Bron. urz. Zakł. Ub., Sierpowa 5.
— Ernest, urz. pryw., Sierpowa 5.
— Jan, urz. pryw., Sierpowa 5.
— Stanisława, urz. pryw., Pańska 3.
Brichta Bronisław, em. urz. państw., Paulinów 5.
— Zdzisław dr., lekarz, Chorążczyzny 26a
Brickermann Izrael, czel. kuśn., Szpitalna 11a.
Brie Mojż., handl., pl. Kazimierza W. 7.
Brief Jakób, techn. dent., Zimorowicza 12.
Brief Jüdes vel *Jetti*, handlarka, Starozakonna 7.
— Kalman, mal., Nowa 6, Zamarstynów.
— Ludwik, urz. pryw., Kr. Jadwigi 8.
— Majer, lakiernik, Żeromskiego 4.
— Moses, krawiec, Wesoła 3.
— Natan, czel. złotn., Sieniawska 10.
— Nusen, kupiec, Wybranowskiego 3.
— Scharl., handlarka, Sieniawskiego 10.
Briefer Abraham, wł. realn., Balonowa 18.
— Ignacy, elektrom., Miodowa 1.
— r. *Lawitz* Józef, kuśnierz, Legjonów 39.
— Samuel tapicer, Kr. Jana 15a, Zamar.
Briefwechsler Henryk, pom. handl., pl. Teodora 4.
— Jakób, kelner, Żółkiewska 11.
— Marek, krawiec, pl. Teodora 4.
Brikner Mojżesz, adw., Bogdanówka 2a.
Brilant Moses, pom. fryz., Pod Dębem 5.
Brilantstein Rachela, krawcz., Nowa 6, Zamarstynów.
Brill Henryk, urz., Akademicki pl. 4.
— Ignacy, kupiec,, Kazimierzowska 47.
— Jakób dr., adw., Podlewskiego 10.
— Józef, handlarz, B. Joselewicza 8.
— Leon dr., adw., 3-go Maja 21.
— Marcin dr., lekarz, pl. Akademicki 4.
— Markus, kupiec, św. Anny 5.
— Mendel dr., lekarz, Batorego 34.
— Olga, dr. lekarz, Fredry 8.
Briller Aron, krawiec, Graniczna 6a.
— Berl, drukarz, Ochronek 5.
— Józef, zegarm., Jakóba Hermana 15.
Brings Fryderyka, naucz, szkół powsz., Piekarska 40.
Brisker Chaim, urz. pryw., Bart. Głowackiego 4.
Broch Ire, kupiec, Rzeźnicka 16.
— Lejzer, instal. wodociąg., Rzeźnicka 9.
— Markus, urz. pryw., B. Joselewicza 5.
— Salomon, urz. pryw., Tercjarska 6.
Brochwicz Tadeusz, em. oficer P. P., Piekarska 38.
Brocke Markus, keln., Zamarstynowska 3.
Brocki Józ., eme. państw., Kr. Jadwigi 23.
Broczkowski Emil, czel. cukiern., Kętrzyńskiego 47.
Brod Henryk, kapel., Żółkiewska 47.
— Majer, kupiec, Słowackiego 16.
Broda Aleks., urz. P. K. P., Na Błonie 14a
— Aleksand., em. państw., Na Błonie 14a
— Jan, podurz. mgtu, Długa 5.
— Jan, em. funkc. P. P., Sygniówka Mała 51.
— Józef, oficer zawod. W. P., Wulka Panieńska 41.
— Marcin, murarz, Janowska 48.
Broda Matylda, modniarka, Chorążczyzny 10.
— Wojciech, przod. P. P., Na Błonie 14.
Broder Cywia, krawczyni, Pod Dębem 15.
— Dawid, kupiec, Grodzickich 4.
— Ezechiel, prok. przeds. przemysł., 29 Listopada 4.
— Jakób, urz. pryw., Mickiewicza 22.
— Józef, fotograf. Jabłonowskich 6.
Brodger Markus, kupiec, Żółkiewska 44.
Brodinger Dina, handlarka, św. Teresy 10.
— Edzia, kupcowa, Łyczakowska 18.
— Gerschon, urz. pryw., św. Teresy 30.
— Mojżesz, restaurator, Furmańska 6.
— Leib, urz. pryw., św. Jadwigi 12.
— Leon, pom. handl., Żółkiewska 9, Zniesienie.
— Samuel, ślusarz P. K. P., Źródlana 7.
Brodjer Dawid, pom. kraw., B. Joselewicza 10.
Brodman Józef, krawiec, Skarbkowska 41.
Brodowicz Kar., kraw., Łukomskiego 20b.
— Władysław, emer. P. P., Krzywczycka Kolonja, wł. Brodowicz Wład.
— Zofja, urz. pryw., Zamkowa 15.
Brodt Bernard, szewc, Lwowska 38, Zam.
— Chaim, kupiec, Niemcewicza 28.
Brodyk Dawid, murarz, Łnkomskiego 16.
Brodzicki Kazimierz, urz. M. K. K. O., Zadwórzańska 15.
Brodzik Stanisław, kupiec, 3-go Maja 39, Lewandówka.
Brodziński Edward, urz. pryw., Bandurskiego 10.
Brodzisz Helena, urz. pryw., Wronowskich 14.
— Jan, kier. firmy „Helios", Szumlańskich 6.
— Paweł, handl., Wronowskich 14.
Brodzki Aron, zegarm., Łyczakowska 41.
— Gedale, bednarz, Żółkiewska 153.
Broeder Edmund, emer. urz. państw., Wyspiańskiego 9.
Brogowska Mar., wdowa, Jabłonowskich 2.
Brogowski Antoni, ślusarz, Sykstuska 35.
Brojanowski Jan, murarz, Dekerta 14.
Brojderówna Est., krawcz., Słoneczna 34.
Brohl Adolf, urz. skarb., Pijarów 56c.
— Gabrjel, urz. skarb., Pijarów 56c.
Brokowski Antoni, rolnik, Kętrzyńskiego 34.
Brolik Adolf, przemysł., Zborowskich 30.
— Franciszek, rzeźnik, Warszawska 49, Kleparów.
— Francisz., przem., Kochanowskiego 83.
— Jan, kupiec, Zborowskich 30.
— Leon, urz. sąd., Stawowa 35.
— Piotr, przemysł., Stawowa 35.
Brokl Adolf, insp. kontr. skarbu, Pijarów boczna 56c.
Bromberg Bunim, oper. kinowy, Żółkiewska 10, Zniesienie.
— Juljusz, czel. blach., Żółkiewska 10, Zniesienie.
Bromer Serafina, krawcz., Bilczewskiego 1.
Bromilski L., mal. pok., pl. Strzelecki 10.
— Władysław, kupiec, Chmielowskiego 8.
Bromirski Antoni, mistrz tokarski, Żeromskiego 10.
— Józef, strażn. gal. miejsk., Supińskiego 1.
— Tadeusz, skontysta, Hoffmana 22.
Bromowicz Stanisław, urz. wojew., Niemcewicza 9.
Brona Ant., kond. M. K. E., Długosza 27.
— Jan, emer., Zimorowicza 17.
Bronarski Edward, urz. państw., Kurkowa 23.
Brondt Aron, kupiec, Kordeckiego 4.
Brondwajn Samuel, urz. pryw., Łyczakowska 66.
Broner Benzion, fryzjer, Kurkowa 7.
Bronhard Michał, urz. skarb., Kochanowskiego 11.
Bronicki Jan, leśnik, Paulinów 12.
Broniec Joach., emer., Kasztelańska 11a.
Broniewski Alfred, inż. emer. urz. woj., Zielona 25.
Bronikowska Janina, wł. realn., Kordeckiego 47.
— Salomea, wdowa, Kordeckiego 47.
— Łucja, wdowa, Nabielaka 12.
Bronikowski Stanisław, emer. urz. pryw., Obertyńska 2.
— Kazimierz, urz. PKP., Gródecka 131.
Broniszewski Juljan, poster. P. P., Kazimierzowska 30.
— *-Łuków* Michał, emer., Dominikańska 9.
Bronner Józ., kupiec, Kazimierzowska 43.
Bronowacka Amelja, emer., Śniadeckich 4.
Bronowski Abraham, mistrz mydl., pl. Strzelecki 12.
Brończyk Kazimierz, prof. gimn., Kochanowskiego 64.
Brosch Marja, wdowa, Gródecka 67.
— Paulina, wdowa, Na Błonie 24b.
Brosig Henryk, urz. banku Gosp. Kraj., św. Teresy 2a.
Brosławski Jan, szofer, Teatyńska 12a.
Brosman Michał, ślusarz P. K. P., Lubelska 56, Lewandówka.
Bross Mina, krawczyni, Zielona 37.
— Wiktor, lekarz, Głowińskiego 9.
— Aleksander, szofer, Sobieskiego 23, Lewandówka.
Brosz Apolinary, dent., Chmielowskiego 6.
— Władysław, emer., Cetnarowska 55.
— Antoni, sędzia, Zbarazka 3.
Broszczakowska Zofja, pom. drukarska, 29 Listopada 17.
Broszkiewicz Irena, wdowa, Nabielaka 21.
Broszko Izydor, urzędnik pryw., Bogdanówka 85.
— Mikołaj, funkc. s. miej., Bonifratrów 10.
Broszniowska Stan., emer., Kopernika 52.
Broszniowski Adam, pracow. rzeźni miej., Nowej Rzeźni 24.
Broś-Załęski, inż. leśnik, Dwernickiego 6.
— Stefan, drukarz, Zimorowicza 14.
— Władysław, urz. pryw., Murarska 85.
Bronsztein Chaim, kupiec, Friedrichów 3.
Brower Chune, przykraw. sz., Szpitalna 62.
— Henryk, czel. fot., Słoneczna 22.
— Jakób, pom. handl., Słoneczna 22.
Broydy Neuer, urz. pryw., Łokietka 20.
Brozdowicz Genia, pom. h., Słowackiego 8.
— Izeftel, urz. pryw., św. Anny 11a.
— Józef, mech., Furmańska 1a.
— Michał, mech., Słowackiego 8.
— Sala, pom. handl., Słowackiego 8.
— Zofja, krawczyni, Słowackiego 8.
Brozik Ferd., tokarz met., Gdańska 19.
Broż Dominik, kupiec, Piotra Skargi 6.
— Marya, wł. real., Sucha 12.
— Stanisław, tokarz, Sucha 12.
Brożek Józef, ogrod., Snopkowska 95a.
Brożniak Stanisław, poczтyljon, Czarneckiego 32, Lewandówka.

Brożyna Stanisław, szewc, Krakowska 7.
— Stanisław, czel. fryz., Rynek 8.
Bruch Erna, krawcz., Wybranowskiego 3.
— Eugeniusz, agent handl. Stroma 8.
— Izydor, ślusarz-szof., pl. Krak. 28.
— Jan, funkc. miej., Stroma 8.
— Jan, płatniczy, Łyczakowska 127.
— Józef, kupiec, Trybunalska 12.
— Józef, kupiec, św. Kingi 12.
— Leon, funkc. miej. św. Marcina 35.
— Maurycy, ślusarz, Kr. Jadwigi 26.
— Mieczysław, drukarz, Stroma 8.
— Moses, naucz. hebr., Żółkiewska 44.
— Wilhelm, urzędnik, Murarska 34.
Brucha Józef, cieśla, św. Piotra 7.
— Marjan, konstruktor maszyn, Sucha 9 Zniesienie.
Bruchal Józef, cukiernik, Wąska 16.
— Jakób, podof. zaw. W. P., Pasieki Hałickie 10.
Bruchalski Wilhelm, prof., Długosza 27.
Bruchnal Adam, cukiernik, Wąska 16.
Bruchnalski Gustaw dr., lekarz, Romanowicza 7.
— Jan, urz. bank., Tarnowskiego 100.
— Zenon, emer., Tarnowskiego 100.
Brucker Fryderyk, stol., Bogdanówka 5a.
— Tobiasz, ajent asek., Paulinów 7c.
Bruckmajer Majer, kupiec, Rzeźnicka 17.
— Szulem, urz. bank., Rzeźnicka 17.
Bruckner Abraham, kupiec, Piekarska 23.
Bruczkowski Stanisław, naucz. muzyki, Działowa 8.
Brudinger Chaim, kelner, Łazarza 10.
— Eisig, kupiec, Modrzejewskiej 14.
— Ignacy, urz., Łazarza 10.
— Józef, pom. handl., Łazarza 10.
Brudniak Edward, emer. urz. P. i T., K. Boczkowskiego 4.
— Leokadja, krawczyni, Jałowiec, 317.
Brudnik Jan, urz. pryw., Janowska 74.
Bruh Bernard, pom. handl., Zielona 1.
— Bernard, pośr., handl., Słoneczna 11.
— Henryk, agent handl., Słoneczna 11.
— Juljusz, mechanik, Traugutta 9.
— Lea, kupcowa, Serbska 2b.
— Maurycy, ajent handl., Serbska 2b.
— Pinkas, kupiec, św. Anny 5.
— Szymon, pom. handl., Słoneczna 11.
Bruk Abr., kupiec, Z. Chrzanowskiej 11a.
— Maukos, krawiec, Słoneczna 37.
— Włodz., urz. PKP., Głęboka 14.
— Zalel, pom. handl., Kołłątaja 5.
Brukało Alexander, stolarz, Droga Lubieńska 43.
Brulińska Zofja, wdowa, Wolność 12.
Bruliński Marjan, inż. budowy maszyn, 29 Listopada 16.
— Stanisław, kupiec, plac Kazimierza W. 17.
Brum Moses, pisarz ryt., Miodowa 2.
Brumdes Jakób, handl., Weteranów 2.
Brumengraber Mojżesz, kupiec, Niemcewicza 7.
Brumer Abr., malarz pok., Źródlana 27.
Brumer Abraham, krawiec, św. Piotra 15.
— Adolf., kupiec, Senatorska 6.
— Edward, kupiec, Sierpowa 16.
— Chaim, mal. pok., Żółkiewska 74.
— Etel, pom. handl., św. Piotra 15.
— Henoch, pom. drukarski, Florjana 97 Zniesienie.
— Izak, agent handl., Słoneczna 29.
— Lejzor, krawiec, Smolki 1a.
— Leon, pom. handl., Słoneczna 46.
— Moses, urz. pryw., Lw. Dzieci 3.
— Sara, wł. rest., Słoneczna 46.
— Szaje, kupiec, Kętrzyńskiego 15.
— Szymon, ślusarz, Źródlana 27.
— Zygmunt, urz., Kętrzyńskiego 15.
Brummer Bertold, urz. bank. Chodkiew. 3.
— Izak, handlarz, B. Joselewicza 1.
— Markus, krawiec, Kochanowskiego 16.
— Sara, kupcowa, Kochanowskiego 16.
Brun Adam, urz. pr., Z. Chrzanowskiej 11.
Brunarska Henryka, wd., Żółkiewska 113.
— Janina, kuś., Kochanowskiego 127.
— Marja, kuś., Kochanowskiego 127.
Brunarski Jan mur., Snopkowska 73.
— Tadeusz, urz. sąd., Batorego 3a.
— Władysław, ślus., Łyczakowska 86.
— Zygmunt, kond. Z. E., Turecka 2.
Brunek Józef, funkcjonarjusz H. Z. W. Lwowska 74, Zamarstynów.
— Marja, urz. banku P., Winc. Pola 10.
— Romana, telef., Winc. Pola 10.
Brunengraber Cyla, modn., Pilnikarska 3.
— Józef, kelner, Źródlana 2b.
Bruner Maurycy, kelner, Kr. Jadwigi 29.
— Michał, monter, Rodziewiczównej 9.
— Teodor, śl. PKP., Rahozy 6.
Bruniana Marja, wdowa, Mickiewicza 24.
Bruniany Kazimierz, ślusarz, Sygniówka W. dom Sohna.
Brunicka Marja, wł. dóbr, 29 Listopada 19.
Brunicki Adolf, wł. dóbr., Sykstuska 50.
— Antoni, drukarz, Hoffmana 11.
— Juljan, wł. dóbr., Zyblikiewicza 28.
Bruniecki Konst., wł. dóbr, Technicka 2.
Brunn Ferdynand, kupiec, Filipówka 2.
Brunner Arnold, kupiec, Zielona 58.
— Józef, pom. handl., Kotlarska 11.
— Nachman, handlarz, Pełtewna 13.
— Natan, kupiec, Kotlarska 11.
— Samuel, wł. pralni, Szpitalna 21.
Bruno Małg., bieliź., Ossolińskich 13.
Brunowicz Emeryk, lakiernik, Chorążczyzny 22.
Brunwasser Gustaw. urz. pryw. Nabielaka 35.
Brusak Albina, krawczyni, Arciszewsk. 8.
— Anna, wdowa, Żółkiewska 107.
— Marja, wdowa, Zdrowia 14.
Brusch Henryk, oficer W.P., Tarnowskiego 90.
Brutel Jan, ogrodnik, Podzamcze 11a.
— Franciszek, mech., Podzamcze 11a.
— Stefanja, krawczyni, Podzamcze 11a.
Bruttman Fr., czel. lak., Alembeków 10.
Brüch Franciszek, urz., Łyczakowska 151.
Brück Abraham, stolarz, Gródecka 141.
— Aba, czel. kraw., Źródlana 39.
— Augusta, urz., Kraszewskiego 19a.
— Chaim, mosiężnik, Kołłątaja 7.
— Cyprjanna, prof. g., Sakramentek 32.
— Dawid, czel. kraw., Słoneczna 20.
— Elie, urz. asek., Słoneczna 15.
— Emanuel, kupiec, Kraszewskiego 19a.
— Ernest, urz. pryw., Kilińskiego 3.
— Józef, kupiec, Gródecka 68.
— Majer, wł. real., Inwalidów 5.
— Maksymiljan, urz. pryw., Kołłątaja 7.
— Marja, krawczyni, Graniczna 20.
— Natan, krawiec, Zamarstynowska 38.
— Norbert, urz. pryw., Gródecka 68.
— Ozjasz, adwokat, Zygmuntowska 9.
— Rafael, stolarz, Nowa 5a, Zamarst.
— Samson, kupiec, Sobieskiego 12.
— Tadeusz, przem., Żółkiewska 73.
— Zalel, pom. handl., Żółkiewska 163.
Brückel Ester, wł. sklepu, Krasickich 18.
— Markus, drukarz, św. Anny 6.
Brückenstein Fryderyk, przemysłowiec, Panieńska 9.
— Henryk, asyst. farm., Łyczakowska 95.
— Juda, agent handl., Szpitalna 41.
— Sal., handl., pl. Gołuchowskich 15.
— Moses, pom. handl., Szpitalna 41.
Brückmann Al., adw., Tarnowskiego 32.
Brückner Abr., handl., Gródecka 50.
— Abraham, szewc, Ogórkowa 2.
— Adolf, emer. państ., Nenckiego 8.
— Berl, rzeźnik, pl. Strzelecki 14.
— Edm., emer. urz. PKP., Kopcowa 12.
— Jakób, handlowiec, Unji Lubelskiej 2.
— Franc., czel. kr., Kochanowskiego 66.
— Hersch, szofer, pl. Strzelecki 14.
— Ignacy, urz., Pijarów 7.
— Izak, szewc, Zamarstynowska 2.
— Israel, kuśnierz, Zamarstynowska 2.
— Janina, krawcz., Świętokrzyska 46.
— Jan, woźny, Świętokrzyska 46.
— Lea, naucz., pl. Krakowski 5.
— Lea, kupcowa, Mickiewicza 22.
— Leon, szewc, Zamarstynowska 2.
— Leon, urz., Kazimierzowska 47.
— Majer, drukarz, Lwia 2.
— Sara, kupcowa, Tkacka 27.
— Sara, urz. pryw., pl. Krakowski 5.
— Szymon, rzeźnik, Słoneczna 55.
Brüh Aron, wł. real., Wolność 8.
— Ignacy, kupiec, Potockiego 8.
— Ignacy, muzyk, Gródecka 34.
— Juljusz, urz. pryw., Kordeckiego 8.
— Salomon, agent handl., Nowa 3, Zamarstynów.
Brühl Charlotta, krawcz., Grottgera 3.
— Ignacy, urz. pryw., Małachowskiego 2.
— Leon, szofer, Świętokrzyska 40.
— Leontyna, wł. real., Łyczakowska 57.
Brüll Maks., urz. pr., Alembeków 5.
— Malcia, krawczyni, Gródecka 69.
— Maurycy, urz. pr., Kochanowsk. 22.
— Samuel, p. h., Zamarstynowska 23.
— Zygmunt, urz. pryw., Chorążczyzny 25.

I. K. C. to nietylko doskonały dziennik
ale i najlepszy organ ogłoszeniowy

Brüner Filip, kelner. Krasickich 8.
Brünner Adolf, urz. pryw., Słoneczna 47.
Brüstiger Józef, adwokat, Kazimierzowska 43.
— Leon dr., lekarz, Zielona 17.
— Nuta, adwokat, Sykstuska 23.
Brüstman Mechel, krawiec, Żółkiewska 73.
Brütel Kazimierz, ogrodnik, Wiejska 1.
Brycki Andrzej, funkc. M.K.E., Stroma 4.
— Br., funkc. M.K.E., Nabielaka 15.
— Franciszek, murarz, Żółkiewska 32.
— Józef, motorowy M. Z. E., Boczna Graniczna 763.
— Józef, handl., Widok 354.
— Kazimierz, malarz pokojowy, Wschodnia 7 Zamarstynów.
— Michał, murarz, Żółkiewska 32.
— Stanisław, szofer, Żółkiewska 32.
— Stanisław, listonosz, Kordeckiego 44.
— Stan., ink. M.Z.E., św. Wojciecha 14.
Brycz Szymon, emer., Zaciszna 4.
Bryczkowski Bronisław, func. P. K. P., Kulparkowska 29.
— Ludwik, emer., Piekarska 11.
Brydacki Wł., czel. ślus., pl. Teodora 1.
Bryg Marjan, urz. tech., św. Kingi 12.
— Stanisław, tokarz mech., św. Kingi 12.
Brygider Eljasz, urz. sąd., Jacka 4.
— Eleonora, introl., św. Józefa 2.
— Helena, urz. PKP., Krasickich 5.
— Józef, czel. szew., Bogdanówka 66.
— Stefanja, urz. pryw., Ossolińskich 12.
— Włodz., urz. Ub. Społ., Sierpowa 9.
Brygidowicz Marjan, masz., Filipówka 11.
Brygilewicz Jan, szofer, Gródecka 87.
Bryjowska Stef., pom. h., Zielona 71.
Bryk Antoni, mech., Łyczakowska 84a.
— Helena, urz. państw., Warszawska 14.
— Izak, pom. handl., Żółkiewska 11a (Zniesienie).
— Iwan, prof. g., Chmielowskiego 15.
— Jan, asyst. Uniw., Batorego 24.
— Jan, emer. urz. Poczt i Telegr., Warszawska 14.
— Helena, urz. państw., Warszawska 14.
— Karol, elektromech., Warszawska 14.
— Józef, zecer, Łokietka 4a.
— Kazim., pom. handl., Murarska 21.
— Marja, urz., Lw. Dzieci 17.
— Marta, rzeźniczka, Beliny 8.
— Stan., ślusarz, Wolność 3.
Brykajło Porfiry, kowal, Potockiego 38.
Brykalski Paweł, kupiec, Rynek 37.
— Paweł, fryzjer, Czarneckiego 3.
Brykczyński Benedykt, wł. dóbr, Badenich 3.
— Stan., emer. refer. Dyr. Ceł, Ujejskiego 4.
Brykowicz Kazim., ślusarz, Zielona 7.
Brykowska Janina, hafc., Zamojskiego 7.
Bryk Zofja, urz., Sieniawska 15.
Bryl Jan, inż., Potockiego 6.
— Michał, stolarz, Boczna Pełtewna 3.
Brylak Jan, funk. P. K. P., Boczna na Błonie 11a.
— Stan., kond. PKP., Rycerska 23.
— Walenty, krawiec, Chorążczyzny 24.
Brylant Wolf, kupiec, Wąska 14.
— Zygm., subjekt, Wąska 14.
Brylantstein Rachela, kr., Lwowska 48.
Bryliński Jan, inż., Kurkowa 28.
— Michał, właśc. realn. Zamarstynowska 41.
— Włodz., ślusarz, Długa 12.
Brylski Bernard, urz. państw. Gliniańska 3.
— Kaz., szofer, Boczna Dekerta 16.
— Stan., masz. D.R.P., Kr. Jadwigi 6.
Bryła Kaz., emer. dyr. Zakł. karnego, Rahozy 5.
— Włodz., urz. Magtu, Rahozy 5.
Bryniarski Michał, emer. państw., Słoneczna 9.
Bryning Józef, szofer i mechanik, Kr. Jadwigi 23.
Bryń Anna, pom. kr., Chorążczyzny 22.
— Antoni, kowal, Ossolińskich 19.
— Jan, woźny, Dąbczańskiej 7.
— Paulina, intr., Chorążczyzny 22.
Bryński Kaz., a. U.J.K., Warszawska 52.
Brysgall Nuchem, lakiernik, Źródlana 3.
Bryś Franc., urz., Dunin Borkowskich 4c.
— Kaz., podm. mur., Jałowiec 155.
— Jan, murarz, Jałowiec 155.
— Kaz., urz. sąd., Kordeckiego 14.
— Stan., zecer, Teatralna (Sygn.) 228.
— Stan., emer. urz. państw., Hausnera 18.
— Teodor, urz. Izby Skarb., św. Wojciecha 2a.
— Teodor, ref. miern. Izby H., Boczna Kulparkowska 4.
— Marja, naucz., św. Wojciecha 9.
— Wład., ślusarz, Łyczakowska 15.
— Władysława, intr., Jałowiec 4.
Bryt Emilja, urz. pryw., Zielona 5.
Brytan Stefan, funkc. państw., Łyczakowska 70.
Brzechowska Bogusława, naucz. muzyki, Kampiana 5.
Brzecki Michał, urz. państw., Smolki 3.
Brzeska Felicja, emer. artystka teatraln., 29 Listopada 1.
— Katarzyna emer., Białohorska 18.
Brzeski Józef, st. radca Prok. Gen., Zyblikiewicza 26.
Brzezański Ign., funk. M., Teatyńska 29.
— Woj., emer. naucz., Krasińskiego 21.
Brzezicka Marja, fryz., św. Zofji 27.
— Marja, pom. fryz., Zyblikiewicza 40.
— Wanda, woźna, Jałowiec, 280.
Brzezicki Bronisław, urz. Zakł. Ubezp., Kącik 21.
— Djonizy, emer. chor. W. P., Pasieczna dom Brzezickiego Djonizego.
— Filip, pułk, W. P., Kochanowskiego 31.
— Franc., urz. P. P., Śniadeckich 9.
— Franc., labor., Nowej Rzeźni 24.
— Marjan, urz. państw., Piłsudskiego 14.
— Michał, działomistrz M. Z. E., Kozielnicka 1.
— Jan, grab., Wsz. Święt. 2 (dziel. VIII).
— Tad., em. dróż. kol., Pilichowska 10.
Brzezina Paulina, urz., Bułgarska 3.
— Edward, piekarz, Łyczakowska 7.
— Wiktorja, urz. Łyczakowska 7.
— Jan, szofer, Kleparów Tadeusza 11.
— Józef, tokarz PKP., Niemcewicza 19.
— Katarzyna, szwaczka, Kluszyńska 10.
— Ludwik, inkasent, Kościelna 8.
— Katarzyna, naucz., Łyczakowska 7.
— Kazim., ślusarz masz., Lewandówka ul. Piastów 12.
— Marja, położna, Chorążczyzny, 15.
— Miecz., ślusarz, Murarska 82.
— Stan., ślusarz, Niemcewicza 19.
— Stefan, drukarz, Paulinów, 18.
Brzezińska Domicela, kwieciarka, pl. Gołuchowskich 1.
Brzezińska Helena, urzędn. Skarbu, św. Zofji 27.
— Leonja, urz. bank., Zamojskiego 7.
— Marja, pielęg., Kulparków-Zakład.
Brzeziński Antoni, handl., Rynek 43.
— Berko, kupiec, Kazimierzowska 14.
— Bolesław, emer., Nad Jarem 1.
— Edward, kier. tech. kinoteatru, Wolność 12.
— Jan, masarz, Działyńskich 7.
— Józef, ofic. zaw. Sodowa 14.
— Józef, dozorca, Hetmańska 6.
— Kaz., emer., Bema 2.
— Kaz., Dyr. państw. szkoły agr., Lwowska (Wulka Kapitańska).
— Leib, krawiec, Szpitalna 62.
— Piotr, murarz, Majerówka 3.
— Romuald, urzędn. bank. Piekarska 51.
— Wiktor, post. P., Boczna Goldmana.
— Wiktor, emer. kier. szk., Leśna 5.
— Wład., urz. państw., Sodowa 14.
Brzozowicz Tad., urz., Bilczewskiego 9.
Brzezowska Paulina, wł. domu, Teatralna Sygn. W. 84.
Brzezowski Feliks, cukiernik, Teatralna Sygn. W. 84.
— Stan., ślus., Teatralna-Sygn. W. 84.
— Bronisław, tapicer, Sygniówka Wiel. 241 (dom Franc. Jochera).
Brzezowska Walerja, urz., Warszawska 76.
Brzezowski Waler., pom. lak., Balonowa 5.
— Franc., handl., Warszawska 76.
— Jan, brukarz, Warszawska 76.
— Leon, murarz, Staroziesieńska 68.
— Michał, brukarz, Warszawska 76.
— Stan., rzeźnik, Warszawska 76.
— Stan., ślusarz, Teatralna 84 (Sygn.).
— Wład., urz. pryw., Lw. Dzieci 19.
Brzeżańska Stefan., kr., Ordona (Klep.) 8.
Brzeżański Józef, prz. PP., Janowska 81.
Brzeźniak Kaz., drukarz, Leśna 5.
Brzostowicz Zygm., urz. państw., Zadwórzańska 32.
Brzostowski Jan, stolarz M. K. E., Torowa (Bogd.) 89.
— Michał, krawiec, Kazimierza W. 7.
Brzozowicz Bronisława, wł. real., Bilczewskiego 9.
— Miecz., as. PKP., M. Focha 48.
— Tad., urz., Bilczewskiego 9.
— Natalja, urz. poczt., Na Bajkach 17.
— Wład., urz., Na Bajkach 17.
Brzozowska Antonina, urz., Kąpielna 4.
— Hermina, wdowa, św. Zofji 19.
— Pelagja, krawcz., Gródecka 135.
Brzozowski Alfred, podpor. zaw., Długosza 27.
— Alojzy, st. prz. PP., Potockiego 94.
— Antoni, urz. pryw., św. Piotra 25.
— Feliks, kupiec, Lenartowicza 11a.
— Franc., funkc. poczt., Kordeckiego 32a.
— Jan, kond. PKP., Zacisze 17.
— Jan, funk. PKP., św. Zofji 19.
— Jan, kontrolor M. K. E., Bojowa dom M. K. E.
— Józef, urz. pryw., Lenartowicza 11a.
— Józef, kupiec, 3-go Maja 37.
— Kaz., inż. przeds. naf., 29 Listop. 27.
— Marjan, pomocnik mur., Łyczakowska 86.
— Mateusz, monter, Dekerta 14.
— Miecz., naucz., Dwernickiego 17.
— Stan., inż. prof. Polit., Szeptyckich 41.
— Stan. mechanik, Kołłątaja 1.

Brzozowski Walerjan, lakiernik, Rodziewiczówny 19 (Klep.).
Brzoża Jan, f. poczt., Świętokrzyska 33a.
Brzęk Kaz., urz. PKP., Wilczków 6.
Brzoza Jan, st. podurz. poczt., Wandy 6.
Brzuchowska Ludmiła, wł. real., Kleparowska 25.
Brzuchowski Edward, urz. skarb., Kleparowska 25.
— Rudolf, gosp., Kleparowska 25.
Brzuska Józef, urz. państw., Małachowskiego 2.
Brzuszkiewicz Zofja, wychowawczyni, Gliniańska 23.
Brzykowski Jan, szofer, Józefata 7.
Bubel Franc., elektrom., św. Marcina 9.
— Michał, mot. M.K.E., Traugutta 10.
Bubell Jadwiga, emer. kier. szkoły, Gliniańska 20.
Bubella Jadwiga, emer., Supińskiego 28.
Bubela Józef, czel. elektr., Gródecka 213.
— Ludwika, kr., K. Boczkowskiego 12.
— Piotr, funk. PKP., Szewczenki 38.
— Piotr, prac. PKP., Bilińskich 70.
— Olga, urz. pryw., Bilińskich 70.
Buben Wład., funk. K. Ch., Lw. Dzieci 12.
Buber Aleks., urz. pryw., Słoneczna 14.
Buber Estera, domowa, Kotlarska 10.
— Izrael, talmudysta, Bema 12a.
— Aleksander, urz. pryw., Słoneczna 14.
— Józef, urz. pryw., Kochanowskiego 20.
— Karol, wł. dóbr., Kraszewskiego 1.
— Klara, urz. pryw., Kotlarska 10.
— Leopold, wł. dóbr z., Romanowicza 10.
— Marceli, adwokat, Ujejskiego 8a.
— Maks, drukarz, Szpitalna 18.
— Salomon, talmudysta, Kotlarska 10.
— Samuel, kupiec, Kazimierzowska 11.
Buberko Olga, krawcz., Długa 17.
Bubka Andrzej, rzeźnik, św. Marcina 17.
Bubnicka Zofja, prakt. poczt., Piekarska 5.
Bubnicki Fr., prakt. poczt., Piekarska 5.
— Wład., urz. państw., Tarnowskiego 10.
Buc Kaz., urz., Bogdanówka 5.
Buch Aleksander, fot., Łyczakowska 10.
— Antonina, naucz., Tarnowskiego 24.
— Izydor, emer. kol., Jachowicza 16.
— Jakób, emer. PKP., Zielona 1.
— Maks, kapelusznik, Szpitalna 50.
— Stan., aj. handl., Lwowska 5 (zam.).
— Stefanja, urz. pryw.
— Wilhelm, kelner, Legjonów 35 (Pasaż Felerów 4).
— Sosia, handlarka, Starotandetna 9.
Buchaniec Stan., prac. U.J.K., Piekarska 52.
Buchband Dawid, kupiec, Karna 2.
— Jakób, aptekarz, Ochronek 4a.
Buchbinder B., pom. handl., Inwalidów 3.
— Herman, stolarz, Lwowska 50.
— Izydor, kupiec, Hetmańska 24.
— Józef, kupiec, Pilnikarska 2.
— Michał, urz. asek., Jana Ilkiewicza 23.
— Natan, subjekt, Wołyńska 35.
— Salomon, kupiec, Panieńska 17.
Buchett Teofil, adwokat, Janowska b. 6.
Buchen Albert, fryzjer, Alembeków 14.
— Izak, subjekt, Ormiańska 16.
— Maks, fryzjer, Ormiańska 16.
— Leopold, kupiec, Kr. Jana 19 (Zam.).
— Maks, fryzjer.
Buchenholz Jakób, krawiec, Sykstuska 34.
Bucher Adolf, funk. poczt., Potockiego 62.
Buchführer Lea, wdowa, Żółkiewska 67.
Buchhole Wil., urz. pr., św. Antoniego 3.
Buchholz Emil, kupiec, Kętrzyńska 11a.
— Herm., kupiec, Zamarstynowska 47.
— Herman, kotlarz, Żółkiewska 3a (Zn.).
— Izydor, em. urz. P.P. św. Jadwigi 16.
— Józef, kupiec, Żółkiewska 74.
— Maks, handl., Rynek 18.
— Marek, urz. pryw., św. Antoniego 3.
— Rózia, krawczyni, Ormiańska 29.
— Samuel, pom. handl., Słoneczna 12.
— Szymon, kupiec, Zamarstynowska 47.
— Szymon, ślusarz, Bogdanówka 7.
— Teresa, stenotyp., św. Antoniego 3.
Buchiewicz Walerja, urz., Czarneckiego 3.
Buchman Juda, talmud., Szeptyckich 21.
— Karol, urzędn., Łokietka 6.
— Maks, restaurator, Gródecka 10.
— Syma, kupcowa, pl. Teodora 3.
Buchmann Baruch, rzeźnik, Żółkiewska 69
— Friedel, krawiec, Starozakonna 3.
— Lazar, krawiec, Zamarstynowska 11a.
— Ida, krawczyni, Zamarstynowska 11a.
Buchowiecki Leonard, inż. f-my „Tudor", Nabielaka 21.
— Roman, emer., Chodkiewicza 6.
Buchowski Piotr, ogrodnik, Szewczenki 19
Buchsbaum Adela, urz. pryw., Kochanowskiego 15.
— Berta, hafciarka, pl. Strzelecki 3.
— Cecylja, urz. pryw., Szkarpowa 3.
— Efroim, pom. druk., Arciszewskiego 8.
— Rózia, krawczyni, Arciszewskiego 8.
— Franc., pom. h., Zamarstynowska 15.
— Fryderyka, urz. pryw., Szkarpowa 3.
— Hiomi, krawczyni, Arciszewskiego 8.
— Izak, subjekt, Jałowiec 4.
— Jakób, kamieniarz, Szpitalna 46.
— Józef, architekt, Lindego 9.
— Juljusz, urz. pr., Zamarstynowska 15.
— Klara, handl., Jałowiec 4.
— Leon, pom. handl., Słoneczna 23.
— Leon, czel. kraw., Kazimierzowska 5.
— Markus, pom. handl., Słoneczna 23.
— Nachman, kupiec, Jałowiec 4.
— Izak, subjekt, Jałowiec 4.
— Nesze, wdowa, Sykstuska 32.
— Matylda, szw., Zamarstynowska 15.
— Sali, lekarz, Friedrichów 2.
— Saul, funk. templum, Kr. Leszczyńskiego 5.
— Toni, domowa, Żółkiewska 34.
— Wolf, pośrednik, Kampiana 15.
Buchsdorf Samuel, kupiec, Objazd 2.
Buchstab Adolf, kupiec, Ogórkowa 11.
— Chana, wł. skl., Żółkiewska 115.
— Eljasz, kupiec, Krakowska 34.
Buchstab Henryk, przem., 3-go Maja 12.
— Izak, kup., Gródecka 71a.
— Izak, kup., Zamarstynowska 30.
— Izyd., apl. adw., Zamarstynowska 36.
— Jakób, czel. rzeźn., Gazowa 26.
— Józef, urz. pryw., Słoneczna 20.
— Lazar, kup., Panieńska 6.
— Lola, naucz., Żółkiewska 45.
— Lola, naucz., Żółkiewska 115.
— Regina, sklepowa, Żółkiewska 115.
— Salomon, kup., Gródecka 42.
— Samuel, p. h., Zamarstynowska 16.
— Anna, urz. pryw. Słoneczna 23.
— Zygm., emer., Słoneczna 31.
— Zygm., tapicer, Objazd 4.
Buchta Edward, emer., Łyczakowska 46.
— Ferdynand, insp. lasów państw., Chorążczyzny 17/19.
— Jerzy, ślusarz, Tkacka 29.
— Tad., lek. wet., Łyczakowska 46.
Buchter Edward, litograf, 29 Listopada 17.
Buchwald Abr., inż., Mochnackiego 30.
— Abr., kup., św. Anny 19.
— Benjamin, prakt. sędziowski, Rappaporta 21.
— Dawid, szewc. Kuszewicza 2.
— Gerszon, inż., Sakramentek 20.
— Hersel, kup., L. Sapiehy 47a.
— Izrael, pom. księg., Rappaporta 7b.
— Jakób, monter, Na Błonie 8.
— Mauryc, urz. poczt., Gródecka 23.
— Mendel, prof., jęz. obcych, Zyblikiewicza 16.
— Mendel, naucz. jęz. franc., Supińskiego 6.
— Mendel, kontr. poczt., Szpitalna 41.
— Salomon, stolarz, Szewska 2 (Klep.).
— Uszur, blacharz, Rynek 8.
— Zygfryd, fryzjer, pl. Dąbrowskiego 3.
Buchwalter Abr., pom. h., Karna 3.
Buchward L. pom. h., Jabłonowskich 10a.
Bucior Wojciech, oficer. zawod., Chmielowskiego 9.
Buciora Teodor, emer. art. opery. Teatyńska 8.
Buciówna Anna, kr., św. Wojciecha 3.
Buciów Matylda, modn., Cetnarowska 43.
Bucki Antoni, stolarz maszyn., Wojciecha Szpali 11.
— Józef, malarz, Senatorska 4.
Bucyk Michał, pom. kr., św. Michała 1. dz. VIII.
Buczacz Emanuel, kelner, św. Anny 11a.
— Klemens, podof. zaw., Kordeckiego 12.
— Salomon, blacharz, pl. Unji Brzeskiej 2
Buczak Aleksandra, kucharka, Fredry 8.
— Antoni, prac. Magtu., Klonowicza 14.
Buczek Henryk, czel. stolarski, Warszawska 83. Dz. VII.
Buczak Marja, wdowa, Nabielaka 7.
— Marjan, cz. mont., Staroziesieńska 16
— Michał, agent handl., Domsa 3.
— Olga, urz. Ub. Sp., Szeptyckich 35.
— Stanisław, krawiec, Gródecka 29.
— Stanisław, cieśla, Łamana 18 Dz. VIII.

I. K. C. posiada wzorowo zorganizowaną służbę informacyjną

Buczaniewicz Zdzisław, emer., Zadwórzańska 23.
Buczek Baltazar, motor. M. K. E. Potockiego 42.
— Edward, rzeźb., Kubasiewicza 3.
— Fraciszek, elektrom., Janowska 96.
— Franc., kond. PKP., Konduktorska 35
— Jadwiga, sklepowa, Kubasiewicza 5.
— Jakób, śl. M.Ż.E., Polna 11.
— Jan, kolejarz, Piastów 15. Dz. VII.
— Józef, konduktor P. K. P., Czarnieckiego 20 Dz. VII.
— Józef, kond., kolejowy, Kościuszki 18 dz. VII.
— Józef, wł. piek., Kr. Leszczyńskiego 22
— Stanisława, intr., 3-go Maja 89 dz. VII.
— Tomasz, murarz, Jałowiec 19.
— Tomasz, funk. państw., Mickiewicza 5.
Buczyński Władysław, urz. pryw., Jabłonowskich 30.
Buczkiewicz Józef, czel. stol., Tkacka 8. Dz. III.
Buczko Andrzej, stolarz, Rycerska 23.
Buczkel Aleks., public., Arciszewskiego 8.
Buczkiewicz Stanisława, naucz., Krupiarska 1.
Buczko Andrzej, cieśla, Rodziewiczówny 9
— Aleksander, eksp., Bogdanówka 73.
— Aniela, urz. pryw., L. Sapiehy 2.
— Jan, biskup obrz. grecko kat., pl. św. Jura 5.
— Józef, mech., Pod Dębem 18.
— Marcin, pom. kr., Zielona 43.
— Marja, prac. fabr., Zielona 43.
— Marjan, naucz., Łyczakowska 82.
— Roman, urz. Ub. Sp., Zielona 7.
— Stefan, emer., Kordeckiego 30.
— Włodz., fryz., Prosta 33 Dz. VII.
— Zofja, handl., Pilichowska (wagon).
Buczkowski Hryńko, księgowy, Pusta 416.
— Jan, urz. pryw., Kurkowa 65.
— Józef, drukarz, Pasieczna 19.
— Józef, podof. zawod., Kr. Leszczyńskiego 45.
— Juljan, piekarz, Torosiewicza 5.
— Konstanty, urz. pryw., św. Kingi 24.
— Ludwik, mistrz mal., Dekerta 14.
— Marjan, murarz, Paulinów 14a.
— Marjan, urz., Snopkowska 14.
— Marjan, murarz, Leśna 3.
— Michał, pom. handl., Clowa 14.
— Paweł, podof. zawod., Sygniówka Wiel. 492.
— Stefan, dozorca, Szpitalna 50.
— Wład., szewc, pl. Gołuchowskich 1.
Buczkówna Józefa, urz. kol., Zygmuntowska 3a.
Buczma-Czapliński Marek, adwokat, Zimorowicza 5.
Buczma Grzegorz, stol., Lwowska 31.
— Aleksander, intr., Gródecka 5.
Buczniewski Czesław, naucz., Piekarska 4.
Buczman Juljan, ślusarz M. Z. E., Kasztelańska 10, dz. II.
Buczowski Michał, emer., Kurkowa 7.
Buczyńska Anna, wdowa, 29-go Listop. 15.
— Łucja, freblanka, Listopada 75.
— Ludwika, dozorczyni, Clowa 10.
— Stanisława, emer., Zielona boczna 97
— Weronika, kr., Zamarstynowska 58.
Buczyński Antoni, kołodziej, Pijarów 11.
— Bronisław, m. kol., Białohorska 74.
— Franciszek, stolarz, Krzywczyce 303, dz. IV.
Buczyński Jan, dozorca, Rutowskiego 7.
— Jan, kaflarz, św. Michała 20.
— Jan, szewc, Zdrowie 4.
— Jan, palacz, Pełtewna 47.
— Józef, urz. bank., Bilińskich 23.
— Józef, malarz pok., Kopernika 24.
— Leopold, naucz., Marji Bartosównej 17
— Michał, malarz, Pasieki Łyczak. 5.
— Stanisław, szewc, Kotlarska 16.
— Stefan, konduktor M. K. E., Boczna Bilińskich 11.
— Wiktor, stolarz, Krzywczyce 304.
— Wład., śl. kol., Na Bajkach 17.
— Zygmunt, rysownik, Łyczakowska 22.
Buć Andrzej, woźny, Zyblikiewicza 15.
— Józef, drukarz, Pilichowska 14.
— Roman, szofer, Ujejskiego 8b.
— Zofja, urz., Zyblikiewicza 15.
— Zofja, emer., Krasickich 5.
Buda Jan, funk. PKP., Stroma 4.
Budek Marjan, of. zaw., Lenartowicza 11b
Budeł Abr., młyn., Berka Joselewicza 29.
Budkiewicz Jan, f. PKP., Gródecka 131.
Budnej Antoni, dozorca, Śnieżna 5.
Budnianka Marja, as. poczt., Wałowa 14.
Budnik Julja, krawczyni, Konduktorska 46 VII.
— Markus, bednarz, Zamkowa 1a.
— Michaj, f. PP., Warszawska 44 dz. IX.
— Mikołaj, zawod. chor. żandar., Piaskowa 5.
Budny Józef, f. PP., Częstochowska 33.
Budnyk Marja, urz., Sobińskiego 3.
Budowska Stanisława, masz. drukarska, Łyczakowska 81.
Budryk Władysław, podofic. zawod., Wesoła 15.
Budy Zygmunt, funk. P. K. P., Lubelska 2, dz. VII.
Budyk Stan., szewc, droga Sichowska 38.
Budyniów Ludwika, kelnerka, Skarbkowska 16.
Budyń Franciszek, maszyn. kolej., Sobieskiego 32, dz. IX.
— Katarzyna, emer., Zadwórzańska 11.
— Ludwika, bufet., Barska 3, dz. II.
Budyńkiewicz Michalina, kr., Tatarska 3.
Budyński Józef, urz. poczt., Bilińskich 26.
— Michał, emer., Bilińskich 26.
Budz Abafja, krawczyni, Zielona 7.
— Teofila, emer., Janowska 96.
— Piotr, nauczyciel, Gołąba 10.
— Stefan, piekarz, Potockiego 77.
Budzan Jan, dozorca, Szeptyckich 20.
— Michał, muzykant, Gródecka 63.
Budzanowski Kaz., lekarz, Ochronek 6.
— Mikołaj, emer. naucz., Blacharska 1.
Budziak Józef, emer. woźny, Alembeków 6
Budzianowski Władysław, dr. prof. gimn., Wyspiańskiego 18.
Budzicka Janina, urz., Kulparkowska 61.
— Marja, urz., Kulparkowska 61.
— Marja, wł. real., Szymonowiczów 37.
— Marjanna, krawcz., św. Kingi 22.
Budzicki Antoni, drukarz, Bema 9.
— Franciszek, monter automob., Goldmana boczna 9.
— Jan, bednarz, Pijarów 9.
— Józef, kierow., druk., P. K. P., Kasp. Boczkowskiego 11.
— Leon, woźny, Rutowskiego 19.
Budzik Anna, wdowa, Kurkowa 3.
— Józef, drukarz, Kleparowska 6.
— Stefan, szewc, Hołoszczańska 21.
Budzinowski Stanisław, urz. pryw., Tarnowskiego 23.
Budzińska Józefa, modn., Kalecza 4.
— Matylda, wdowa, Nabielaka 37a.
Budziński Antoni, urz. państw., Zamknięta 4, dz. VIII.
— August, kontrolor M. K. E., Bojowa dom M. K. E.
— Franciszek, st. insp. kontr. skarb., Słoneczna 33.
— Franciszek, emer. urz. skarb., Szaszkiewicza 3.
— Józef, śl. masz., Rzeczna 50, dz. VIII.
— Józef, handlowiec, Kadecka 4.
— Józef, murarz, Długa 17, dz. IX.
— Karol, inkas., Tadeusza Kleparów 9.
— Karol, rzeźnik, Kleparowska 15.
— Kazimierz, murarz, św. Marcina 21.
— Mieczysław, czel. stolarski, Snopkowska 31
— Paweł, woźny Izb. Skarb., Rutowskiego 17.
— Piotr, emer., Snopkowska 31.
— Stanisław, murarz, Grunwaldzka 29. dz. VIII.
— Stanisław, murarz, Florjana 9, dz. IX.
— Stanisław, kamieniarz, Traugutta 29.
— Tomasz, kontr. M.K.E., Zamknięta 4. dz. VIII.
— Tomasz, doz. domu, Małeckiego 7.
— Witold, pom. druk., Piłsudskiego 14.
Budzioch Antoni, palacz kotłowy, pl. Fabryczny, dz. VII.
— Jan, prac. kolejowy, Szkarpowa 10, dz. VII.
— Helena, przetok. PKP., Kolejowa 4.
Budzik Salomea, wł. realn., Sygniówka Wiel. 434.
Budziszewska Władysława, urz. państw., Pasieczna 18a.
Budziszewski Konstanty, wł. realności, Pasieczna 18a.
Budzyna Franciszek, kontr. Kur. Okręg. Szkol., Zielona 50.
— Marja, wdowa, św. Teresy 16.
Budzynowska A. naucz., Setnerowska 21.
— Ewa, lekarz, św. Zofji 23.
— Julja, pryw., Hetm. Jabłonowskiego 45
— Walerja, wdowa, św. Zofji 23.
Budzynowski Leonard, urz. poczt., Śniadeckich 6.
— Sabin, naucz. pryw. semin., Heninga 32
— Wacław, dziennikarz, Chrzanowskiej 11a.
Budzyńska Zofja, żona dzien., Ostrołęcka 6
Budzyński Kazimierz, ref. prac. pol. radja, Czereśniowa 4.
— Michał, sitarz, św. Jana 2, dz. IX.
— Władysław, kaflarz, Wołyńska 35.
Budź Walenty, funkc. M. Z. E., Hołoszczańska 39.
Budźko Władysław, poruczn. WP., Kąpielna 4.
Buffan Joanna, wdowa, Szewczenki 15.
— Ksawera, wdowa, Żółkiewska 7/IX.
— Roman, ślusarz, Szewczenki 19.
— Roman, wł. realn., Poprzeczna, dz. IX.
Buffi Filip, piekarz, 3-go Maja 27, dz. VII.
— Franciszka, wdowa, Łyczakowska 23.
— Marcin, piekarz, 3-go Maja, 24 dz. VII.
— Stefan, drukarz, Łyczakowska 23.
Buffy Aniela, emer., PKP., Józefata 10.
Bugaj Józef, kuchmistrz, Kaizera 26.
— Wojciech, kuchmistrz, Kaizera 22.

Bugajski Juljusz, post., PP., Potockiego 20
— Stanisław, urz. pryw., Lw. Dzieci 48.
Bugaryn Jan, dozorca, św. Zofji 35.
— Marja, szwaczka, św. Zofji 35.
— Michalina, naucz., św. Zofji 35.
— Władysław, masz., św. Zofji 35.
Bugeisen Chaim, szewc, Szpitalna 28.
Bugiel Karol, urz. państw., Szeptyckich 10
Bugiera Anna, gosp., Ormiańska 13.
— Marceli, kond. MKE., Potockiego 3, dz. AII.
— Marja, krawcz., Wolność 6a.
Bugijczyk Stefan, czel. kra., Blacharska 8.
Bugno August, Wronowska 8.
— Jan, emer., Warszawska, dz. IX.
Buguł Marja, kilimiarka, Białohorska 44.
Bukaczewska Julja, naucz., Chmielowskiego 7.
Buhaj Andrzej, woźnica, Zielona 48.
Burberger Frieda, emer., Kotlarska 18.
— Karol, pom. fryzjer, Kotlarska 18.
— Regina, urz. pryw., Kotlarska 18.
Buj Adam, mech., Mickiewicza 22, dz. V.
— Józef, muzyk, Arciszewskiego 8.
— Mikołaj, funkc. P. K. P., Wojciecha Szpali 23.
— Stefan, funkc. P. K. P., Mickiewicza 22
Buja Jan, emer. państw., Iwana Franki 15
— Józef, urz. pryw., Iwana Franki 15.,
— Józef, tokarz MZE., Stryjska 68.
— Stefan, ogrodnik, Iwana Franki 15.
— Stefanja, naucz., Iwana Franki 15.
Bujak Adam, urz. pryw., Pułaskiego 3.
— Franciszek, lakiern., Łyczakowska 22.
— Franciszek, prof. Uniw., Grunwaldzka 11a, dz. VI.
— Jakób, inż. mech., Grunwaldzka 11a, dz. VI.
— Jan, urz., Grunwaldzka 11a, dz. VI.
— Jan, emer. P. K. P., Gródecka 131/V.
— Jan, urz., Nowy Świat, 18.
— Jan, ślusarz M. K. E., Janiczka 2.
— Jan, kupiec, Grunwaldzka 11a, dz. VI.
— Karolina, wdowa, Kordeckiego 46.
— Leopold, ślusarz, Kulparków 27/VI.
— Marcin, ślus. P. K. P., Kolejowa 10, dz. VIII.
— Władysław, funkc. mgtu, Gródecka 92.
Bujakiewicz Agnieszka, wychowawczyni, Supińskiego 11.
Bujanowski Edward, urz. pryw., Żulińskiego 18.
— Eugenjusz, urz. sąd., Kolonja Krzywczycka.
— Klemens, urz. bank., Glinianska 17.
Bujar Aleks., handl., Na Bajkach 28.
— Michał, emer., Mickiewicza 5, dz. V.
Bujarski Józef, podurz. państw., Małachowskiego 2.
— Władysław, urz., Na Bajkach 28.
Bujniak Władysław, zaw. podof. W. P., Sygniówka Wielka 473.
Bujno Leonard, emer. insp. Dyr. P. i T., Stryjska 70.
Bujor Piotr, emer., Herburtów 10.
Bujor Włodzimierz, przemysłowiec, Jaworska 16.
Buk Hel., właściciel sklepu, Kochanowskiego 9.
— Michał, woźny T. O. M., Złota 10.
Bukajło Marja, wdowa, Kordeckiego 28.
— Michał, pom. handl., Kordeckiego 28.
Bukata Stanisław, funkc. mgtu, Arciszewskiego 8.
— Anastazja, wdowa, Chodorowskiego 2.
Bukartyk Kar., blach., Stebelińskich 12.
— Wojciech, tokarz, Łyczakowska 22.
— Marja, wdowa, Sobińskiego 17.
— Marja, krawcz., Kulparków, Zakład.
— Rozalja, pielęgn., Kulparków, Zakład.
— Antoni, blacharz, Łyczakowska 277.
— August, fryzjer, Piekarska 46.
— Franciszek, rzeźnik, Rynek 14.
— Jan, szewc, Hoffmana 7.
— Julja, wł. realn., Gospodarska 47.
— Marjan, blacharz, Piekarska 46.
— Mieczysław, mistrz blach., Piesza 1.
— Mieczysław, blach., Stebelińskich 14.
— Olga, naucz., Bogdanówka 85.
— Stanisław, mistrz blach., Kurkowa 5.
Bukel Piotr, szofer, Nowy Świat 20.
Buki Celina, naucz. pryw., Kalecza 11.
Bukiet Jan, kupiec, Żbaraska 5.
Bukofaj Antoni, mech. automobil., Wojciecha Szpali 10.
— Józef, murarz P. K. P., Szeptyckich 44.
— Stanisław, ślus. kol., Kolejowa b. 713.
Bukofi Michał., krawcz., Kr. Leszczyńskiego 17.
Bukofoj Wład., ślus., Świętokrzyska 17.
Bukowa Fel., wdowa, św. Antoniego 11a.
Bukowczyk Helena, wdowa, Zielona 9.
— Mieczysław, kupiec, św. Antoniego 7.
— Stefan, sędzia, Zielona 9.
Bukowiecki Roman, emer., państw. Chodkiewicza 6.
Bukowska Anna, wdowa. Pijarów 25.
— Emilja, wdowa. Zimorowicza 14.
— Helena, hafc., Wagilewicza 8.
— Józefa, gospodyni, Listopada 44.
— Marja, wdowa, Lewickiego 9.
— Stanisława, wdowa. 29 Listopada 3.
Bukowski Ferdynand. przemysłowiec, W. Starka 6. Zamarstynów.
— Franciszek. mech., Rynek 8.
— Jan, kond. P. K. P., Gródecka 131.
— Jerzy, buchalter. Jabłonowskich 10a.
— Karol, funkc. kol., Urbanowicza 428.
— Kazimierz, dziennikarz. Ujejskiego 10.
— Mieczysław, urz. Ubezp. Sp., Zadwórzańska 29.
— Salomon, malarz. Panieńska 26a.
— Salomon, malarz. Gazowa 18.
— Stanisław, emer., Kąpielna 4.
— Stanisław, urz., Snopkowska 27.
— Stanisław, czel. rz., Krzywczycka 146.
— Wacław, lekarz wet., Pijarów 23.
— Wilhelm, przeds., Chodorowskiego 11.
— Wilhelm, betoniarz, W. Starka 6.
Bukowski Władysław, szofer M. K. E., Sygniówka W.
Buksbaum Julja, wdowa, Sobieskiego 32.
— Karol, mag. praw., Szeptyckich 17.
— Pepka, kupcowa, Kazimierzowska 14.
— Abr., subjekt, Słoneczna 59.
— Aleksander, emer. W. P., Goldmana 6.
— Barbara, urz., Rzeźnicka 11.
— Herman, urz. pryw., Szeptyckich 17.
Buksdorf Jakób, handl., Żółkiewska 133.
— Salomon, handl., Bernsteina 11a.
— Zygfryd, aptekarz, Zadwórzańska 27.
Bukszowana Pelagja, wdowa, Spokojna 4.
Bukszowanyj Józef, literat, Kopernika 3.
Bukyński Kazimierz, inż., Poniatowskiego 8.
Bulaczek Jan, funkc. poczt., Sygniówka Mała 414.
Bulak Michał, ślusarz, Kołłątaja 40, Lew.
— Stanisław, cukiernik, Adamowa 20.
Bulanda Edm., prof. Uniw., 3 Maja 21.
— Józef, prez. Okr. Urz. Ziem., Abrahamowiczów 4.
— Juljusz, urz. państw., Gródecka 53a.
— Marjan, pom. handl., Wołyńska 35.
— Olga, naucz. gimn., Gródecka 53a.
— Walenty. czel. rzeźn., Jasna 4.
Bulbaczyńska Helena, b. art. dram., J. Strzemię 5.
Bulbiak Jan, rekwiz. teatru, Tkacka 44a.
— Stefan. drukarz, Staroziesieńska 112.
Bulczyński Władysław, pracownik P. K. P., Na Błonie 8.
Bulgiewicz Walerja, wdowa, Zborowskich 3a.
— Władysław, kontroler, Gipsowa 4.
Buliks Franciszek, emer. P. P., Teatyńska 10.
Bulkiewicz Anna, wdowa, św. Marcina 65.
— Władysław, odl. żel., św. Marcina 32c.
Bulla Małgorzata, pielęgn., Na Bajkach 24
Buluk Michał, krawiec, Skarbkowska 43.
Bulwar Abraham, krawiec, Krótka 4.
Bulz Henryk, pom. handl., Słoneczna 31.
Bulzacki Jan, inż. techn., Piaskowa 3a.
Buła Jan, ślus., Gródecka 131.
— Marja, wdowa, Leśna 4a, Lewand.
— Marta, wdowa, Zamknięta 9.
— Stefan, strażnik kol., Gródecka 131.
Bułacik Jan, skontysta bank., Akademicka 5.
Bułak Michał, funkc. państw., Pijarów boczna 8.
Bułas Marja, wdowa, Hołoszczańska 6.
Bułat Helena, emer. naucz., Gołąba 10.
— Irena, urz. Izby sk., Skrzyńskiego 12.
— Juljan, kupiec, Łyczakowska róg. 227.
Buława Feliks, emer. mistrz P. K. P., Gródecka 127.
Bułka Henryk, ślusarz, Pasieczna 19.
— Piotr, ślusarz. Kasztelańska 14.
Bułkowska Franciszka, wdowa. J. Olechowskiego 16.
Bułkowski Antoni, szof. mech., J. Olechowskiego 16.

I. K. C. podnosi kulturę polskich mas

Bułkawski Józef, szofer, 3 Maja 38, Lewandówka.
— Władysław, szofer, Szaszkiewicza 3.
— Andrzej. stolarz, Konopnickiej 11.
Bułówna Melanja, em. naucz., Na Błonie 8.
Bułycz Jan, woźny, Dominikańska 11.
Bułyk Aniela. wdowa, Czuchowskiego 3.
— Bohdan. emeryt. urz. państw., Kurkowa 40.
— Emil. sędzia, Murarska 51.
— Juljan, monter P. W. S. T., Czachowskiego 3.
— Włodzimierz, monter P. W. S. T., Czachowskiego 3.
Bumistrzewicz Ter., wdowa, Janowska 63.
Bund Alfred, kupiec, Jabłonowskich 12.
— Adolf, prac. handl., J. Hermana 2.
— Adolf, tapicer, Słoneczna 21.
— Adolf, kupiec, Ruska 8.
— Alfred, urz. pryw., Ossolińskich 12.
— Chaim, czel. szewski, Objazd 4.
— Chaim, kupiec, J. Hermana 2.
— Fani. kupcowa, Boimów 26.
— Józef, kupiec, Przerwana 4.
— Laura, wł. realn., Żółkiewska 33.
— Lejzor, pom. handl., J. Hermana 2.
— Maks, kupiec, Grunwaldzka 2.
— Maksymiljan, urz. pryw., Mickiewicza 22.
— Amalja, wdowa, Ossolińskich 12.
— Moses, szewc, Nowa 16, Zamarstynów.
— Olga, prof. gimn., Ossolińskich 12.
— Róża. krawcz., Nowa 16, Zamarst.
— Róża, naucz., Ossolińskich 12.
— Salomon dr., adw., Mickiewicza 22.
— Serafina, chem., Żółkiewska 33.
— Wilhelm, doktor muzykologji, Brajerowska 20.
— Salomon dr., adw., Brajerowska 20.
Bunda Eugenjusz, urz. bank., Durskiego 2.
— Iwan, kupiec, Kochanowskiego 43.
— Olga, urz., Dekerta boczna 14.
— Stanisław, urz. pryw., Grochowska 27.
— Stefanja, wdowa. Dekerta boczna 14.
— Teodor, ślus. Kochanowskiego 43.
Bundz Juljan, czel. ślus., Kr. Leszczyńskiego 17.
— Marja, urz. pryw., Kr. Leszczyńskiego 17.
Buniak Anna, wdowa, Skrzyńskiego 8.
— Julja, krawcz., Skrzyńskiego 14.
— Karolina, wdowa, Skrzyńskiego 14.
— Porfiry, drukarz, Żulińskiego 15.
Buniarz Michał, palacz, Kościuszki 5.
Bunij Aleksander, handl., Skrzyńskiego 4.
Bunikiewicz Władysław, literat, Asnyka 11.
Bunk Franciszek, ślus., Janowska 134.
Bunzel Adolf, emer., Hausnera 6.
— Eleonora, wdowa, Józefata 6.
— Józef, aptekarz, Zadwórzańska 32.
Bunzlowa Joanna, wdowa, Zimorowicza 3.
Bura Anna, urz., Tarnowskiego 8.
— Helena, wdowa, św. Kingi 16.
— Józefa, wdowa, Snopkowska 40.
— Magdalena, wdowa, Zniesienie Na Opoce.
— Stefanja, urz. pryw., Tarnowskiego 8.
Buraczek Marja, wdowa, Wronowskich 2.
Buraczyńska Helena dr., lekarz dent., Kasztelańska 5.
— Marja, wdowa, Kr. Jadwigi 10.
Buraczyński Andrzej, przemysł., Snopkowska 65.
Buraczyński Bronisław, naucz., Stryjska 56.
— Eustachy, pom. handl., św. Teresy 24.
— Leon, masarz, Snopkowska 59.
— Tytus dr., lekarz, L. Sapiehy 25.
— Włodzimierz, mierniczy, Lw. Dzieci 17.
Burak Aleksander, kelner, Sobieskiego 33. Zniesienie.
— Amalja, wdowa, Gołąba 10.
— Antoni, emer., Lw. Dzieci 24.
— Filip, monter wod., Jachowicza 26.
— Helena, urz. MZE., Zadwórzańska 28.
— Jan, mag. P. K. P., Zadwórzańska 28.
— Jan, emer. st. sierżant, Brajerowska 10
— Piotr, urz. pryw., Szaszkiewicza 2.
— Samuel, restaurator, Krakowska 7.
— Stefan, korektor, św. Antoniego 3.
— *-Burakiewicz* Stefan, techn. budowl., Droga Wulecka 21.
— Urszula, wdowa, Rzeczna 40.
— Władysław, odl. żel., Zdrowia 3.
Burakiewicz Franc., mont. MZG., Bema 15
— Marjan, st. sierżant W. P., Persenkówka 25.
Burakowska Zofja, wdowa, Długosza 23.
Burakowski Marjan, monter, Długosza 23.
— Wawrzyniec, urz. P. K. P., Lw. Dzieci 28.
— Zygmunt, pom. handl., Kopernika 50.
Buran Kość, urz. pryw., Heminga 32.
Buratyński Karol, funkc. państw., Kopalna 6.
Burbacki Franciszek, emer., Sygniówka 22
Burban Tadeusz, urz. państw., Zielona 36.
— Teodor, wł. składu opału, Kr. Leszczyńskiego 25.
Burbela Baz., emer. mgtu, Skarbkowska 7.
Burbeta Stefan, woźny sąd., Supińskiego 6.
Burbil Jan, masarz, Piekarska 24.
Burbito Stan., kupiec, Skarbkowska 29.
Burczak Eugenjusz, urz. pryw., Cetnarowska 21.
— Jan, emer. naucz., Kurkowa 24.
— Józef, red. P. A. T., Małeckiego 9.
— Stanisław, st. podurz. sąd., Gołąba 7.
Burczycki Włodz. emer. państw., św. Józefa 3.
Burczyk Adam, drukarz, Łyczakowska 10.
— Anna, urz. poczt., Grunwaldzka 9.
— Kamila, wdowa, Grunwaldzka 9.
— Katarzyna, wdowa, Łyczakowska 10.
Burda Ant., kond. P. K. P., Janowska 88.
— Józef, funkc. P. K. P., Rycerska 11.
— Konstanty, cieśla Traugutta 31.
— Marjan, murarz, Wolność 10.
— Marjan, aplik. sąd., Tarnowskiego 96.
— Marjan, urz. P. P., L. Sapiehy 1.
— Janina, naucz., L. Sapiehy 1.
— Marja, wdowa, Pełtewna 43.
— Roman, malarz, Pełtewna 43.
— Wojciech, stolarz, Bielowskiego 4.
Burdon Maciej, tapicer, Kurkowa 26.
Burduch Bronisław, piekarz, Pod Dębem 18.
Burdzicki Hilary, post. P. P., Jabłonowskich 11.
Burdzińska Anna, wdowa, Żółkiewska 74.
Burdziński Feliks, funkc. poczt., Na Błonie boczna 27.
— Jan, listonosz, Żółkiewska 162.
— Stanisław, kowal P. K. P., Czarneckiego 26.
Burega Jan, emer., Jachowicza 20.
Bureikies Mania, krawcz., Gródecka 68.
Burek Antoni, krawiec, Krupiarska 30.
— Franciszek, krawiec, Krupiarska 30.
— Karol, egzek. sąd., Zamknięta 11.
— Ludwik, stolarz, Pasieki Łycz. 81.
— Stanisław, funkc. M. Z. E., Bilińskich 22.
— Karolina, urz. poczt., Stryjska 40.
— Walerjan, urz. pryw., Stryjska 40.
— Józef, woźny bank., 3-go Maja 9.
Burg Adolf, czel. kraw., Pod Dębem 20.
— Gustaw, urz., św. Zofji 40.
— Gette, prywat., Zamarstynowska 12.
— Hersch, emer. państw., Zyblikiewicza 5.
— Leon, elektrotechn., Rzeźnicka 3.
— Majer, kupiec, Szpitalna 68.
— Maks, podofic. zaw., Traugutta 2.
— Marja, szwaczka, Zamarstynowska 12.
— Róża, wdowa, Kurkowa 40.
— Samuel, naucz. pryw., Źródlana 39.
— Salomon, kupiec, Szpitalna 68.
— Uszer, subjekt, Zamarstynowska 12.
Burgberger Adolf, urz. P. K. P., Sodowa 3.
— Marja, wdowa, Sodowa 3.
— Wiktor, urz. państw., Szeptyckich 18.
Burger Dawid, stolarz, Korzeniowskiego 9.
— Jan, emer., Potockiego 3.
— Jan, drukarz, Potockiego 3.
— Michał, piernikarz, Pijarów 28.
— Piotr, emer., Janiczka 10.
Burghardt Franc. wdowa, 29 Listopada 23.
— Józefa, pielęgn., Łyczakowska 56.
— Marja, urz., 29 Listopada 23.
— Michalina, wł. realn., 29 Listopada 79.
— Władysław, kier. firmy komin., Lw. Dzieci 69.
— Zofja, wł. firmy komin., Lw. Dzieci 69.
— Stanisław, urz. państw., św. Piotra 19.
Burgiel Teofila, wł. realn., Graniczna 12.
Burhart Józef, zecer, Mała 4.
Burjan Michał, murarz, Krzywa 5.
Burka Antoni, handlarz, Rynek 3.
— Antoni, woźny U. J. K., Kościuszki 9.
— Edward, ślusarz, Pełtewna boczna 2.
— Marja, urz., Łyczakowska 70.
— Matylda, wdowa, B. Głowackiego 26.
— Michał, funkc. P. K. P., Okrężna 19a.
— Otmar, emer., Sienkiewicza 28.
— Roman, dent., Okrężna 19a.
— Tadeusz, urz. PiT., B. Głowackiego 26.
Burkert Anna, pielęgn., Gundulica 8.
Burker Betty, krawcz., Pod Dębem 14.
— Edward, urz. bank., Na Bajkach 24.
— Jakób, ślusarz, Wesoła 3.
— Ignac, pom. handl., Wesoła 3.
— Laura, handlarka, Szpitalna 10.
— Leon, emer., Domsa 2.
— Zofja, urz. pryw., Kotlarska 6.
Burkiewicz Apolinary, prac. piek., Stryjska 64.
— Jan, mech., Stryjska 64.
— Marja, urz. pryw., Łyczakowska 29.
— Stefanja, urz. P. i T., Stryjska 64.
— Władysław, fryzjer, Stryjska 64.
Burknapp Józ., prac. P. K. P., Kordeckiego 24a.
Burko Helena, emer. naucz., Boimów 3.
— Michał, handl., Boimów 3.
— Leon, kupiec, 3 Maja 12.
— Paweł, szewc, Serbska 7.
Burkowski Michał, urz., Sobieskiego 63.
— Rudolf, urz. bank., św. Piotra 7.
Burlikowski Franciszek, funkc. P. K. P., Gródecka 127.

Burlikowski Jan, litograf, Skarbkowska 14.
— Klemens, pom. ślus., św. Marcina 24a.
— Marjan, funkc. M. K. E., Kulparkowska boczna 7.
Burłacki Michał, emer., św. Antoniego 7.
Burmas Jan, murarz, Lwowska 104.
Burmecki Jan, emer., Zamkowa 11.
Burmej Józef, kond. M. K. E., Leona Sapiehy 39.
Burmey Stefan, murarz, Żółkiewska 74.
— Tomasz, podm. mur., Słoneczna 31.
Burmij Stan., fryzjer, Droga Lubieńska.
Burnat Mieczysław, agr., św. Zofji 3.
Burnatowicz Edw., dyr. kina, Wąska 6.
— Jan, fotograf, Wąska 6.
— Kazimierz, urz. P. K. P., Wąska 6.
— Kazimierz, oficer W. P., Kurkowa 12.
— Stanisław, zegarmistrz, Pasieczna boczna 379.
Burnatowska Marja, pielęgn., Marcina 9.
Burnstein Debora, handl., Wybranowskiego 3.
Burnycha Adam, ślus., Jabłonowskiego 15, Zniesienie.
Burska Emilja, emer., Hausnera 16.
Burstin Abr., naucz. rel., B. Joselewicza 2.
— Józef, kupiec, Magazynowa 3.
— Mendel, dr. adw., Reja 9.
— Teofil, dr. adw., Smolki 5.
— Wiktor, urz. bank., Lw. Dzieci 36.
Bursztа Józef, murarz, Supińskiego 8.
Bursztyn Aron, rolnik, Krasickich 18.
— Bronisław, pom. handl., Sygniówka Mała 73.
— Jakób, kamasznik, Kotlarska 5.
— Jakób, kupiec, Supińskiego 1.
— Joachim, mal. szyld., Furmańska 12.
— Marja, wdowa, Kasztelańska 5.
— Michał, krawiec, 3-go Maja 2.
— Wiktor, urz. P. K. P., Potockiego 69.
— Władysław, urz. państw., Pełczyńska 31.
— Zygmunt, kelner, Słoneczna 29.
— Zygmunt, krawiec, 3-go Maja 2.
Bursztyński Włodzimierz, dyr. gimn., Lelewela 17.
Burstan Michał, kond. P. K. P., 3-go Maja 13, Lewandówka.
Bury Dominik, naucz., Zniesienie na Opoce.
— Jan, stolarz, Kozielniki.
— Kazimierz, fryzjer, Zyblikiewicza 20.
— Konrad, handl., Tarnowskiego 8.
— Michał, pom. handl., Tarnowskiego 8.
— Paweł, woźn. fabr. octu, Tkacka 25. Zamarstynów.
— Stanisław, inż. P. K. P., 3 Maja 8.
— Stefan, emer., W. Starka 1.
— Władysław, murarz, Piastów 7, Lew.
Buryj Aleks., drukarz, Sakramentek 3.
— Stefan, hotelowy, Kadecka 14.
Buryta Jan, kuchta, pl. Dominikański 2.
Buryn Stefan, elektrotechnik, Łyczakowska 70.
Burysz Franciszek, szofer, Traugutta 7a.
— Jan, stelmach, Gródecka 37.
Burzycka Józefa, pielęgn., Kulparków. Zakład.
Burzycki Henryk, szewc, Cłowa 14.
Burzynka Gerszon, prokurzysta, Kraszewskiego 11.
Burzyńska Adela, emer., Dunin Borkowskich 5.
— Aniela, prywatna, Pełczyńska 4.
— Feliksa, pielęgn., św. Teresy 32.
— Józefa, krawcz., Potockiego 14.
— Józefa, naucz., Pułaskiego 4.
— Marja, emer., Chorążczyzny 29.
— Zenobja, emer., Dunin Borkowskich 5.
— Zofja, urz. P. i T., Gliniańska 3.
Burzyński Fryderyk, lakiernik, Grunwaldzka 77.
— Józef, straż. miejski, Mączna 6.
— Marjan, urz. bank., Potockiego 7.
— Michał, funkc. P. P., Wołyńska 7.
— Stanisław, przemysł., Mochnackiego 6.
— Władysław, kond. M. K. E., Słoneczna 39.
— Włodzimierz, prof. Polit., Obwodowa 4.
Busch Bina, pielęgn., Listopada 22.
— Georg, handl., 29 Listopada 24.
— Herman, malarz, Rynek 18.
— Leon krawiec, Lwia 7.
— Maksymiljan, urz. pryw., Rynek 18.
Buschak Klara, naucz., Ormiańska 27.
Busiak Stefan, ślus. P. K. P.. Kordeckiego 18.
Buski Stefan dr., lekarz, Skarbkowska 27.
Busko Józef, art. malarz, św. Teresy 2c.
Bussgang Franciszka, krawcz., Bernsteina 8.
— Józef, wł. biura handl., Franciszkańska 8.
Busz Andrzej, funkc. P. i T.. Tarnowskiego 53.
— Jan, funkc. P. K. P., Bilińskich 21.
— Anna, zakon., św. Jacka 16.
Buszczak Eljasz, listonosz., Hoffmana 18.
— Grzegorz, woźny bank., Filipówka 19.
— Józef, urz. państw., Bogusławskiego 5.
— Michał, funkc. P. i T., Piekarska 43.
— Władysł., funkc. PKP., Kościuszki 26.
Buszek Michał, funkc. mgtu, Kresowa 10a.
— Piotr, szofer, Niemcewicza 48.
— Władysław, jubiler, Piekarska 34.
Buszkiewicz Andrzej, koźlarz. Pasieki Halickie 24.
— Stanisław, del. Tow. Emigr., Potockiego boczna 11.
Buszko Agnieszka, szwaczka. Kulparkowska boczna 4.
— Jan, kupiec, Kulparkowska boczna 4.
— Włodzimierz, fryzjer, Prosta 25.
Buszto Józef, pocztyljon, Piastów 18.
Buszyńska Janina, urz., Zyblikiewicza 46.
— Marja, wdowa, Zyblikiewicza 46.
— Stanisława. urz., Zyblikiewicza 45.
— Zofja, emer., Kr. Leszczyńskiego 14.
Buszyński Kazim., inż. rol., Żulińskiego 4.
Buško Marja. pielęgn., Kulparków, Zakł.
But Anna. manikurz., Szewczenki 20.
Butel Aleks., funkc. PKP., Persenkówka 2.
— Marja. emer., Wesoła 16.
Butent Grzegorz. wł. realn., Tarnowskiego 94.
Buteter Ewken, pom. handl., Rynek 36.
Butkiewicz Jan, urz., Kleparowska 7.
Butkowski Florjan. funkc. P. K. P., Szaszkiewicza 3.
— Franciszek. stolarz, Ossolińskich 9.
— Karol. funkc. mgtu, Łyczakowska 4.
— Mikołaj. prof. gimn., Potockiego 10.
— Władysław, szofer, Szaszkiewicza 3.
— Włodzimierz, ślusarz, Krzywczyce 267.
Butler Józef, urz. mgtu, Nowej Rzeźni 24.
— Marja. urz., Zborowskich 1.
Butmankiewicz Antoni. ślusarz, B. Głowackiego 11a.
Butra Michał, wł. autodor., Kopcowa 15.
Butrymowicz Adam, szef biura, Dwernickiego 10.
Butryn Marjan. ślusarz. Tercjarska 4.
— Michał, piekarz. Łyczakowska 22.
Butryńczuk Bazyli, naucz., Stryjska boczna 6.
— Piotr. emer., Kr. Leszczyńskiego 5.
Butyniec Jan, woźny sąd., Szymona 2.
Butz Antonina. emer., Potockiego 20.
Buxdorf Natan, kupiec, Piekarska 44.
— Scheindl, czel. złotniczy. Lwowska 2, Kleparów.
Buyno Antoni. urz. mgtu. Stryjska 50.
Buzath Piotr, dyr. gimn., Dąbrowskiego 18.
Buzdygan Władysław. murarz, Kresowa 6.
Buzek Malwina, urz. pryw., Zielona 11.
Bück Kazimierz. funkc. P. P., Kurkowa 23.
Bückerman Abraham. fryzjer, Krasickich 7.
Bückholz Chaim, p. handl., pl. Teodora 4.
— Uszer. cukiern., pl. Teodora 4.
Büges Abraham, pom. handl., Pod Dębem 2.
— Leopold, pom. handl., Pod Dębem 2.
Bühn Józef, emer., Cłowa 10.
— Stanisław dr., lekarz. Na Bajkach 9.
Bürgen Kl., urz. pryw., Dobrzańskiego 3.
Bürger Chaskel, fryzjer, pl. Strzelecki 3.
— Eljasz, urz. pryw., Kraszewskiego 3.
— Emanuel, kand. not., Bilczewskich 3.
— Izak, kupiec. Kopernika 5.
— Józef, urz. pryw., Kraszewskiego 3.
— Józef, kupiec. Kleparowska 7a.
— Ida dr., dent. lekarz, Podlewskiego 6.
— Meilech, mag. farm., Podlewskiego 6.
— Salomon, fryzjer. Chocimska 9.
— Wanda, modn., Łyczakowska 48.
Bürst Dawid. kotlarz. Lwowska 105.
— Izrael. kupiec. Lwowska 20.
— Izydor. urz., Dwernickiego 6.
Büschel Karol, kupiec. Romanowicza 8.
Bych Cyryl. emer., Domsa 1.

I. K. C. prowadzi kroniki wszystkich połaci kraju, dlatego czytany jest na terenie całej Polski

Bycio Eljasz, magazynier, Balonowa 10.
— Wasyl, kelner, Łyczakowska 4.
Bycz Włodzimierz, biural., Pełtewna boczna 4.
Byczek Piotr, techn. dyr. P. i T., Kopernika 42b.
— Włodzimierz, ślusarz, Kopernika 42b.
Byczkowicz Michał, lakiern., Gródecka 127.
— Stefan, szewc, Na Błonie 10.
Byczkowska Anna, zakonnica, Złota 6.
Byczyszyn Michał, wł. realn., Pełczyńska 9.
Byczyńska Kazimiera, funkc. M. K. E., Wołyńska 31.
Być Tymoteusz, emer., Żółkiewska 66.
Byjas Władysław, prof. *gimn.*, Zyblikiewicza 52.
Byk Arnold, kupiec, św. Michała 29.
— Dawid, krawiec, św. Marcina 19.
— Etel, krawiec, Bogdanówka 18.
— Mojżesz, przemysł., Kordeckiego 6.
— Moritz, kupiec, J. Hermana 4.
— Zygmunt, zarządca dóbr, Jabłonowskiego 2.
Bykałowicz Aleksandra, krawczyni, Zyblikiewicza 13.
Bykowska Marja, urz. pryw., Ujejskiego 10
Bykowski Józef, piekarz, Kordeckiego 30.
— Leon, artysta, Olszewskiego 6.
— Ludwik dr., prof., U. J. K. Bonifratrów 14.
Bylicki Jan, dzierż. dóbr, Bielowskiego 5.
Byliński Kościsław, miern., Halicka 7.
Byłeń Bazyli, szewc, Piastów 22.
— Michał, stolarz, Wincentego Pola 4.
— Stefan, szewc, Pełtewna 47.
— Trybon, dozor. szpit., Gołąba 11a.
Byłko Katarzyna, wdowa, Pochyła 6.
Byłyk Adam, woźny szk. handl., Boularda 5.
Byrderak Józef, funkc. państw., Traugutta 9.
Byrkowa Karolina, wdowa, Lelewela 6.
Byrka Władysław, dyr. Izby Handl., Boularda 5.
Byrska Teresa, krawcz., Wyspiańskiego 11,
Byrski Bronisław, funkc. mgtu, Kopernika 58.
Byrtus Jan, palacz P. K. P., Polna 83.
Byszewski Stanisław, post. P. P., Żeromskiego 3.
Bytnar Ludwik, cukiern., Chodkiewicza 5.
Bytomski Wojc., urz. PKP., Kurkowa 23.
Bystrzanowski Kazimierz, urz. mgtu.
Bystrzejewski Leon, ślusarz, Halarewicza 55, Sygniówka Wielka.
Bystrzynowski Kazimierz, urz. państw., Kurkowa 21.
Bystydzieński Bronisław, urz. państw., Murarska 8.
Byszewski Tadeusz, oficer W. P., Kleparowska 29.
Byszkiewicz Marja, wdowa, Błonie Janowskie 19.
— Dmytro, ślusarz, Błonie Janowskie 19.
Bzdek Dmytro, emer. państw., Łyczakowska 117.
Bzdega Kazimierz, urz. P. K. P., Prosta 11, Bogdanówka.
Bzowa Anna, krawcz., Cerkiewna 3.
Bzunek Mieczysław, muzyk, Kingi boczna 6.

C

Cabak Franciszka, zakon., Kadecka 30.
Cabicar Franc., urz. PKP., Krasickich 5.
Cag Ignacy, piekarz, Marcina 21.
— Józef, piekarz, Szeptyckich 18.
Calak Marja, wdowa, Kulparków 64.
— Zofja, urz., Kulparków 64.
Caliga Paulina, wdowa, Ubocz 1a.
Calik Franc., czel. szewski, Jasna 6.
Calczyńska Anna, wdowa, Sierpowa 1.
— Marja, dr. lekarka, Wagilewicza 1.
Cały Kazimierz, woźny, 3-go Maja 16.
— Michał, mech., Kr. Jadwigi 36.
— Stanisław, woźny kur. szk., Karmelicka 4.
— Stanisław. pom. kafl., Leśna 161, Syg.
— Tomasz, pom. piek., Ilkiewicza 3.
Całka Antoni, ślus. PKP., Na Błonie 8.
Cam Aron, drukarz, Słoneczna 41.
— Dawid, drukarz, Gazowa 6.
— From, monter. Gazowa 6.
Camil Jadwiga, art. teatru, Wąska 10.
Candeburska Marja, krawcz., Unji Brzeskiej, 11.
Cap Andrzej, emer., św. Piotra 11a.
— Katarzyna, wdowa, Kurkowa 46.
— Kazimierz, drukarz, Rzeczna 13.
— Marjan, funkc. państw., Limanowskiego 16.
— Michał, szewc, Jacka 22.
— Mikołaj, emer., Kr. Jadwigi 20.
— Włodzim., podof. zaw., Janowska 87.
Capało Stefan, szewc, Graniczna 18.
Capiński Stan., urz. pryw., Ormiańska 30.
Caputa Franc., elektrom., Potockiego 20.
— Jan, pom. ślus., Potockiego 20.
— Katarzyna, wdowa, Potockiego 20.
— Robert, restaurator, Pełczyńska 2.
Car Bazyli, funkc. PKP., Technicka 1.
— Bronisława, wdowa, Stryjska 36a.
— Irena, urz. pryw., Listopada 43.
— Katarzyna, wdowa, Strzała 10.
— Kazimierz, pom. mont., św. Jura 9.
— Magdalena, wdowa, Wilczków 6.
Cap Marja, naucz., Wilczków 6.
— Michalina, wdowa, Białohorska 68.
— Piotr, naucz., Strzała 10.
— Stanisław, podof. zawod., Świętokrzyska 34.
— Stanisław, funkc. Polit., św. Jura 9.
— Władysław, ślus., Ossolińskich 8.
— Zofja, pom. kraw., Łazarza 8.
— Zofja, urz. poczt., Gródecka 38.
Carek Zacharjusz, stelm., Pohulanka 11.
Carewicz Juljan, urz., Hausnera 5.
— Michał, urz. pryw., św. Wojciecha 14.
— Michał, krawiec, Grochowska 49.
Caro Halina, urz., Tarnowskiego 35.
— Józef, prof. polit., Akademicka 21.
— Regina, wdowa, Kościuszki 3.
Carowa Justyna, wdowa, 29 Listopada 43.
Carowska Ida, wdowa, Bogdanówka 5a.
Caryk Akafja, wdowa, B. Głowackiego 9.
— Antoni, stolarz, Zamojskiego 10.
— Stefan, woźny, Poprzeczna 12.
Caspar Alojzy, urz. PKP., L. Sapiehy 69.
Castel Elżbieta, pielęgn., Łyczakowska 58.
— Marja, pom. handl., Jałowiec 40.
Cauzner Aron, czel. piek., Żółkiewska 33.
Cawasina Aspad, handl., Wólka Panieńska 4.
Cebrij Antonina, naucz., Żółkiewska 28.
— Jan, przemysł., Żółkiewska 28.
Cebryk Michał, szofer, 29 Listopada 36.
— Michał, ogrodnik, Wólka Panieńska 35.
Cebryński Michał, urz. pryw., Wałowa 14.
Cebula Andrzej, funkc. M. K. E., Ogórkowa 11.
— Andrzej, funkc. PKP., Pełczyńska 12.
— Bernard, urz., Nowy Świat 6.
— Jan, funkc. P. M., Łyczakowska 160.
Cecharski Ludwik, emer., P. K. P., Gródecka 70.
Cecuga Wikt., funkc. P. P., Częstochowska 33.
Cedzidło Helena, krawcz., Janowska 35.
Cegielnik Stan., kowal, Jabłonowskiego 15.
Cegielska Stef., zakon., Żółkiewska 100.
Cegielski Roman, prof. sem., Dunin Borkowskich 9.
Ceglarek Apolonja, zakon., Kulparków, Zakład.
Ceglecka Izabela, modn., Goldmana 25.
Ceglecki Marjan, urz., Kr. Jadwigi 38a.
Cegińska Emilja, zakon., Potockiego 95.
Cegłowski Antoni, urz., Modrzejewskiej 16.
Cehak Adam, emer., Kochanowskiego 8.
— Augusta, urz., Kochanowskiego 8.
— Franciszek, oficer W. P., św. Jacka 32.
— Helena dr. filoz., Kochanowskiego 8.
— Leon, ofic., W. P., Gródecka 8a.
Cehelik Helena, krawcz., Łyczakowska 14.
— Józef, kelner, Łyczakowska 14.
— Sabina, hafciarka, Łyczakowska 14.
Ceiger Ad., ag. handl., Pełczyńska 1.
Cejburt Fel., krawcz., Lw. Dzieci 38.
Cejtlin Iza, modn., Łozińskiego 9.
— Mojżesz, przymysł., Łozińskiego 9.
Celarek Tekla, prebend., św. Piotra 39.
Celejewski Edward, podof., zawod. W. P., Okrężna 7.
Celermajer Iz., aptek., Skrzyńskiego 14.
Celewicz Marja, naucz., Winc. Pola 7a.
Celinger Abr., przemysł., Lw. Dzieci 18.
Celiński Bolesław, ofic. zaw., św. Piotra 28
— Stanisław, funkc. mgtu, Bema 19.
— Władysław, ofic. zawod., Wronowskich 12.
Celner Karolina, wdowa, Pohulanka 15.
— Władysław, kowal PKP., Czarneckiego 17, Lewandówka.
Celnik Anna, kupcowa, Zamknięta 11, Zamarstynów.
— Helena, wdowa, Choroszego 5a, Klep.
— Kazimierz, rymarz, Choroszego 5a, Kleparów.
— Marja, urz. pryw., Choroszego 5a, Kleparów.
— Marja, krawcz., Szeptyckich 22.
Celniker Sara, handlarka, Kopernika 22.

Dom Bankowy Schütz i Chajes, Lwów Pl. Marjacki 7 jest najstarszym domem bankowym we Lwowie.
1392

Celta Józef, murarz, Janowska 88.
— Kazimierz, murarz, Janowska 88.
— Władysław, murarz, Unji Brzeskiej 2.
— Zofja, kilim., Janowska 88.
Celewycz Włodzimierz, publicysta, św. Jura 4.
Cembrowski Andrzej, funkc. PKP., Rzeczna 36.
— Władysław, kowal PKP., Rzeczna 36.
Cembruch Paweł, funkc. P. K. P., Poprzeczna 7.
Cena Mieczysław, lek. wet., Chmielowskiego 9.
— Piotr, mal. pok., Ostrołęcka 14.
Cencora Anna prebend., św. Piotra 39.
— Jan, stolarz. Hoffmana 9.
— Marjan, rzeźnik, 3-go Maja 2, Lewand.
— Michalina, handl., 3-go Maja 2, Lew.
— Tomasz, funkc. P. K. P., Bogdanówka 26.
Cendrowska Anna, pom. handl., Panieńska 24.
Cengel Aleksander, przemysł., Bogusławskiego 14.
— Aleksander, urz., Kopernika 27.
— Stefanja, urz. Gaz. Miejsk., Bogusławskiego 14.
— Władysław, urz., Arciszewskiego 8.
Cenkner Józef, handlarz, Wschodnia 8, Zamarst.
Centelewicz Wiktor, urz., Lw. Dzieci 73.
Centner Emil, szewc, Wolność 16a.
Cepak Harasym, szofer, Łyczakowska 110.
Cepek Michał, funkcj., P. K. P., Droga Lubieńska 7.
Cepnik Henryk, dziennikarz, Gliniańska 9.
Cepińska Marja, wd., Kazimierzowska 11.
— Marja, wd., Droga Wulecka 118.
— Michalina, kr., Droga Wulecka 118.
Cepiński Antoni, kucharz, Kazimierzowska 11.
— Antoni, woźny, Kazimierzowska 37.
— Eust., pom. fryz., Droga Wulecka 118.
Cepuch Józefa, wd., Bocz. Pełtewna 2.
Cepuchowicz Stan., urz., Bilińskich 12a.
Ceralewski Stan., monter, Janowska 81.
Ceranowska Teresa, naucz., Asnyka 10.
Ceremuga Tad., urz. pr., Tarnowskiego 103
— Władysław, emer., Tarnowskiego 103.
Cerkiewicz Bronisława, wd., św. Marka 7.
— Nestor, urz., Potockiego 11a.
Cerolewicz Marjan, pom. rzeźn., Rybia 4.
Cesak Aleks., techn., bocz. Stryjska 1.
— Jan, podof. zaw., św. Piotra 28.
Cetnarowicz Marjan, stol., Droga Lubień. 7.
— Stan., urz. pr., Słodowa 3a.
— Władysł., pom. kafl., Składowskiej 2.
Cetnarowski Alfred, urz., Kościuszki 18.
— Lubin, adwokat, Kościuszki 18.
Cetner Andrzej, wł. real., Murarska 6.
— Ernest, szewc, Żółkiewska 67.
— Irena, modniarka, Murarska 6.
— Marja, modniarka, Murarska 6.
— Stanisław, kupiec, Gródecka 73.
Cetnerowicz Marja, wd., Wiejska 10.
Cetta Władysław, funkcj. P. P., Bogdanówka 28.
Cetwińska Helena, wd., Dwernickiego 24.
Cetwiński Leon, rymarz, Pasieczna b. 329.
Ceypek Kazimiera, wd., Wyspiańskiego 23
Chaba Michał, kowal, Wandy 8.
Chabal Michał, agent handl., Lwowska 20, Klepar.
Chabałowska Apolonja, wdowa, Antykiewiczów 2.
— Bronisława, kr., Antykiewiczów 2.
Chabałowski Ad., masarz, Kr. Jadwigi 10.
— Feliks, podof. zaw., Antykiewiczów 2.
— Jan, urz., Podzamcze Dworzec.
Chaber Eugenjusz, magaz., Kr. Leszczyńskiego 45.
Chaberska Zofja, wd., Zadwórzańska 19.
Chabińska Chana, modn., Lw. Dzieci 6.
Chabiński Abr., rabin, Lw. Dzieci 8.
Chabło Bronisława, właść. zakł. fryz.-kosmet., Kościuszki 16.
— Feliks, adwokat, Kościuszki 16.
— Emilja, naucz., Obozowa 6.
— Józefa, wd., Obozowa 6.
— Józefa, naucz., Kurkowa 53.
— Marja, urz. państw., Obozowa 6.
— Marja, zakon., Zborowskich 1.
— Teresa, emer. naucz., Kurkowa 53.
— Wiktor, prof. gimn., Zyblikiewicza 37.
Chabo Juljan, inż. państw., Wandy 8.
Chabowska Marja, wł. realności, Dwernickiego 46.
Chabran Henryka. naucz. franc., Sykstuska 38.
Chabrowski Marjan. hutnik. Staroznieśieńska 19.
Chabrzyk Fr., urz., Łyczakowska 77.
Chaburska Elżb., wdowa. Krupiarska 7.
— Marja, pielęgn., Krupiarska 7.
— Michalina, urz. pr., Głęboka 21.
Chaburski Nestor, ślusarz. Krupiarska 7.
Chachaj Albin, ślusarz, Kordeckiego 42.
— Michalina, wd., Gródecka 42.
Chachamowicz Charlota, pom. handl., Zamarstynowska 20.
— Ernestyna, wdowa, Żulińskiego 8.
— Maks, kier. fmy. Głowińskiego 25.
— Mojżesz, kupiec. Głowińskiego 25.
— Wanda, kupcowa. Głowińskiego 25.
Chachorowski Czesław. funkcj. M. K. E., Murarska 9.
— Władysł., f. poczt., Murarska 9.
Chachulska Jadwiga, zakon., Sieniawska 1,
Chaciński Stanisław, funkcj. P. P.. Kazimierzowska 30.
Chacko Ewa, wdowa, Błotna boczna, Lew.
— Janina, urz., Orzeszkowej 11.
— Stefan, ogrodnik, Śniadeckich 6.
— Teodor, urz. pr., Kleparowska 7a.
Chaczko Tadeusz, urz. poczt., Zielona 25.
Chaćko Józef, grabarz, Lwowska 5, Zam.
Chadak Uszer, krawiec, Słoneczna 43.
Chadyń Stefan, funkcj. U. J. K., Piekarska 52.
Chaim Blima, pom. modn., Gródecka 9.
— Izak, kupiec, Tarnowskiego 7.
— Leon, kupiec, Krakowska 16.
Chaiński Antoni, komin., Żulińskiego 10.
Chaj Bazyli, czel. szew., św. Anny 15.
Chaj Franciszek, kucharz, L. Sapiehy 83.
— Julja, wdowa, Lwowska 35, Zamarst.
— Mieczysław, urz. pr., L. Sapiehy 83.
Chajecki Stanisław, urz. pryw., Chorążczyzny 24.
Chajes Anna, wdowa, Łyczakowska 58.
— Benjamin, kupiec, Kazimierzowska 16.
— Debora, naucz. pr., Jachowicza 24.
— Dora, wdowa, św. Anny 15.
— Eisig, wł. real., Stawowa 37.
— Eugenjusz, wł. real., Kalecza 10.
— Gedale, kupiec, Ogrodnicka 2.
— Izrael, kupiec, Pod Dębem 6.
— Izrael, introl., Nowa 15, Zamarst.
— Izrael, inkasent, św. Anny 15.
— Izydor dr., adwokat, Łyczakowska 58.
— Józef, aplik. adw., Kalecza 10.
— Józef, ślusarz Rynek 14.
— Juda, handlarz, Kazimierzowska 16.
— Majer, kupiec, Kazimierzowska 43.
— Marek, urz., Zyblikiewicza 49.
— Markus. cukiernik, Gazowa 10.
— Moses, krawiec, Krakowska 5.
— Naftali. przem.. K. Boczkowskiego 14.
— Natan, fotograf, Nowa 15, Zamarst.
— Regina, urzędn., Zyblikiewicza 49.
— Salomon, naucz. hebraj., Lwia 9.
— Saul dr., adwokat, Kalecza 10.
— Wiktor, bankier, Pułaskiego 1.
— Zygmunt, urz., Pułaskiego 12.
Chajet Anna, krawcz., Niemcewicza 26.
Chajna Marcin. f. PKP., Rycerska 25.
Chak Lorka, handl., Żeromskiego 3, Zam.
Chalat Majer, urz. pryw., Słoneczna 3.
— Salomon, pom. handl., Słoneczna 3.
Chalef Chaim, szewc. Kasprowicza 1.
— Ozjasz, szewc, Galla 6, Klepar.
Challin Juljan, urz. pr., Rewakowicza 59
Chaloupka Petronela, wd., Bilczewskiego 7
Chalupka Antoni, podofic. zawod., Kleparowska 24.
Chała Stefan, pom. stol., Wąska 18.
Chałaniuk Mikołaj, woź. sąd., Batorego 3.
Chałupnicki Artur. urz., Niemcewicza 21.
— Ludwik, emer. naucz., Zbaraska 9.
Chalus Stefan, naucz., Potockiego 11a.
Chamaides Anna, wd., Kętrzyńskiego 16.
— Samuel, kupiec. Arciszewskiego 8.
Chamajdes Abraham, pom. handl., pl. Gołuchowskich 1.
— Adela, pom. kraw., Słoneczna 57.
— Babeta, wdowa, Grunwaldzka 8.
— Bernard. urz. pryw., Sakramentek 26.
— Emil, urz. pryw., Nowej Reźni 21.
— Halina, urz. pryw., Grunwaldzka 8.
— Herman. urz. pryw., Łyczakowska 122
— Izrael, urz. pryw., Alembeków 12.
— Jadwiga, urz. pryw., Grunwaldzka 8.
— Kajla, pom. handl., Słoneczna 57.
— Marja, wdowa, Pilsudskiego 15.
— Majlech, rzeźnik, Wołyńska 2.
— Michał, kupiec, Jagiellońska 7.
— Mozes, malarz, Wilczków 4.
— Szarlota, pom. kraw., Słoneczna 57.
— Szejwach, przemysł., Zyblikiewicza 4.
Chamajdis Dawid dr., lek., Żółkiewska 96.
Chamala Stanisław, naucz., Panieńska 19.

Chamczuk Stefan, krawiec, Karpińskiego 9
Chameides Aron. pom. rzeźn., pl. Gołuchowskich 1.
— Bernard, kupiec, Jałowiec 181.
— Bernard, urz. pryw., Poniatowskiego 8
— Chuna, przemysł., Kresowa 10a.
— Henryk dr., lekarz, Kresowa 10a.
— Marceli dr., adwokat, Sykstuska 38.
— Sender, handl., Boimów 18.
— Zuzanna, urz., Rynek 12.
— Zygmunt, urz. pryw., Kresowa 10a.
Chamek Ewa, wł. real., Potockiego 14.
— Jan. emer., Łyczakowska 125.
Chametznik Leon, urz. pryw., Kurkowa 33
Chamhil Bazyli, funkcj. P. K. P., Goldmana boczna 2.
Chamic Anna. wd., Zamarstynowska 38.
Chamiec Anna, wdowa, Pilnikarska 12.
Chamisch Abr., ślusarz, Ogrodowa 3.
— Dawid. urz. pryw., Ogrodowa 3.
— Nachman, urz., Gródecka 147.
Chamuła Bazyli szofer, Chocimska 1.
— Marja, wdowa, Kulparków 84.
— Włodz., m. kafl., Nałęczów 3.
Chamycz Jakób, kupiec, Koralnicka 6.
Chamysz Józef, pom. handl., Lenartowicza 5.
Chanas Edward, tokarz, Gródecka 131.
— Eljasz. woźny PKP., Kr. Leszczyńskiego 11a.
— Jan. ślusarz, Kr. Leszczyńskiego 11a.
— Marja, retusz., Kr. Leszczyńskiego 11a
— Marja, urz. pryw., Gródecka 131.
— Michalina, wdowa, Gródecka 131.
Chanczes Mozes, krawiec, Kościelna 5.
Chandermander Gustaw, naucz., Gródecka 131.
— Grzegorz, f. PKP., Gródecka 131.
— Michał, emer., Chrzanowskiej 12.
Chanderys Melanja, urz. państw., Nabielaka 5.
— Simeon, emer., Kadecka 17.
Chandon Dmytro, brukarz, Paderewsk. 5.
Chaneles Cecylja, urz. pr., Obozowa 3.
— Mendel, kupiec, Obozowa 3.
Chapiak Kazimiera, keln., Żulińskiego 10.
Chapowicz Anna, wdowa, Balonowa 1.
— Antonina, wdowa, Kordeckiego 44.
— Leontyna, krawcz., Kordeckiego 44.
— Włodzimierz, ślus., Kasztelańska 8.
Char Bazyli, pom. śl., Ormiańska 15.
— Olga, krawcz., Żulińskiego 10.
Charaba Stefanja, wdowa., Piastów 8b.
Charach Betti, wdowa, Panieńska 30.
Characzko Jerzy. portjer bot., Słowackiego 18, Lewand.
Charak Anczel, tokarz, Kazimierza Wiel. 2 Kleparów.
— Basia, wdowa, Zamarstynowska 26.
— Berta, krawcz., Żółkiewska 38.
— Estera, wdowa, Żółkiewska 38.
— Feiga, modniarka, Żółkiewska 38.
— Frima, hafciarka, Żółkiewska 38.
— Friwa, krawcz., Żółkiewska 73.
— Jakób, pom. handl. Żółkiewska 73.
— Jakób, urz. pryw., Tarnowskiego 3.
— Kasiel, urz. pryw., Żółkiewska 38.
— Laja, Mgstr farm., Kazimierzowska 8.
— Leon, kupiec, Żółkiewska 73.
— Markus, pom. handl., Żółkiewska 149.
— Mina, wł. real., Żółkiewska 73.
— Nykoła, handlarz, Długosza 3.
— Rigel, wdowa, Krasickich 20.
— Salomon, urz. pr., B. Głowackiego 11.
Charak Szprince, kupc., Żółkiewska 38.
— Zygmunt, pom. handl., Żółkiewska 25.
Charal Ides, wdowa, Krzywa 17.
Charambura Piotr, czel. ślusarski, Unji Lubelskiej 11.
Charańczuk Michał, betoniarz, Króla Jana III, Zamarst.
Charap Anna, urz., Gródecka 38.
— Benjamin, urz., Zygmuntowska 11.
— Chaim, kelner, Szpitalna 10.
— Jakób, pom. handl., Kresowa 4.
— Józef, urz. pryw., Lubomirskich 3.
— Klara, bieliźniarka, Śnieżna 6.
— Manes, wł. real., Lubomirskich 3.
— Mojżesz, inkasent, Rynek 12.
— Mojżesz, kupiec, Berka Joselewicza 6.
Charas Mechel, sklepikarz, Berka Joselewicza 5.
Charasch Eugenja, emer., Kleinowska 4.
— Izak, krawiec, Wagowa 9.
Charasz Jakób, wł. młyna, Gródecka 14.
— Jakób, krawiec, Świętokrzyska 22.
— Salka, krawczyni, pl. Rzeźni 4.
Charatan Abr., kupiec, Szpitalna 8.
— Arie, rzeźnik, Jałowiec 14.
Charaton Leon, rzeźnik, Słoneczna 39.
Charchalis Mikołaj, urz. pryw., Droga Kulparkowska 38.
Charczuk Andrzej, szewc, Cetnarowska 31.
— Jan, piekarz, Szeptyckich 21.
— Marja, wdowa, Stryjska boczna 6.
— Marja, kupcowa, Kętrzyńskiego 11.
— Władysław, stolarz, św. Zofji 73.
— Wincenty, funkcj. Sąd. Apel., Wszystkich Świętych 7.
Charewicz Zdzisław, oficer zaw. W. P., Gródecka 8a.
Charęza Marja, podoficer zaw. W. P., Sygniówka Wielk. 392.
Charhalis Kaz., beton., Persenkówka 1.
Chari Abr., powroźn., Kraszewskiego 25.
Charif Szabsa, drukarz, Kurkowa 2.
Charkalis Mikołaj, urz. pr., Kulpark. 38.
Charkiewicz Włodzimierz, mistrz P. K. P., Bilińskich 70.
Charkiw Piotr, czel. ślus., Warszawska 59.
Charkowców Ign., inż., Konduktorska 4.
Charkowska Zofja, wdowa, Heninga 32.
Charków Grzegorz, funkcj. państw., Tarnowskiego 5.
Charłampowicz Anna, wd., Kurkowa 6.
— Bolesław, szofer, Kurkowa 6.
— Władysław, szewc, Kurkowa 6.
Charman Abraham, emer. urz. P. i T., Jozefata 5.
— Anna, wdowa, Kr. Jadwigi 20.
— Leon, urz. P. i T., św. Piotra 5.
— Marcin, adwokat, Jozefata 5.
Charmatz Adolf, urz. bank., Miodowa 8.
— Albina, kupcowa, Szpitalna 21.
— Markus, pom. fryz., Szpitalna 21.
— Maurycy, kupiec drz., św. Anny 7.
Charowski Józef, stolarz M. Z. E., Gródecka 2b.
— Józef, czel. stol., Kordeckiego 32a.
— Piotr, funkcj. PKP., Kasztelańska 10.
Charszan Izak, inż., św. Antoniego 7.
Chartan Abraham, kupiec, Słoneczna 21.
— Józef, artysta, Berka Joselewicza 10.
— Max, artysta, Kołłątaja 3.
Charuk Marcin, emer. funkc. sam. miejsk., Pułaskiego 9.
Chary Abraham, krawiec, Kotlarska 16.
— Dawid, księgowy, Słoneczna 46.
Chary Herman, kupiec, Hoffmana 11.
— Jakób, kupiec, Kochanowskiego 22.
— Markus, urz. pryw., Chorążczyzna 25.
— Moses, urz. pryw., Janowska 77.
— Samuel, przykrawacz, Słoneczna 46.
— Wolf, przykrawacz, Słoneczna 46.
Charydczak Joachim, emer., Sykstuska 66.
Charyna Jan, techn. dent., Blacharska 11.
— Jakób, djak. cerk., Blacharska 11.
— Justyn, masz. druk., Blacharska 11.
— Włodz., ksiądz, Bocz. Poprzecznej 2.
Charysz Jan, mistrz śl., Inwalidów 5.
— Paulina, naucz., Gródecka 127.
Charytan Wolf, subjekt, Źródlana 16.
Charzewska Antonina, naucz., Gipsowa 19.
Chaskelsohn Markus, kupiec, Berka Joselewicza 2.
Chaskiel Adolf, subjekt, Janowska 68.
Charten Abraham, rzeźnik, Kościuszki 18, dz. VII.
— Nuchim, czapkarz, Kościuszki 18, dz. VII.
Chauer Rudolf, funkcj. M. K. E., Bojowa dom M. K. E.
Chawales Arnold, handl., Pod Dębem 6a.
— Emanuel, czel. rym., Żółkiewska 72.
— Emil, pom. handl., Żółkiewska 72.
— Anna, kupcowa, Pod Dębem 6a.
— Julja, wdowa, Żółkiewska 72.
— Maurycy, elektr.-mech., Żółkiewska 72
Chawałka Jan, mistrz szewsk., Droga Lubieńska 7.
— Konstanty, urz. pryw., Bonifratrów 14.
Chawałko Andrzej, czel. szewsk., Jakóba Strzemię 5.
Chawański Michał, funkcj. M. K. E., Bojowa dom M. K. E.
— Wład., subj., Bojowa, dom M. K. E.
Chawar Józef, ogrodnik, Zamkowa 100.
Chawales Bina, kupcowa, Janowska 12.
Chawrona Ewa, krawczyni, Kalecza 20.
Chazin Aron, kupiec, L. Sapiehy 5.
Chądzyńska Janina, emer. naucz., Kasp. Boczkowskiego 27.
Chądzyński Eufrozy, funkcj. M. K. E., Bocz. Bilińskich 11.
Chciuk Wiktor, podof. zaw. W. P., Bogdanówka 73.
Chechlińska Janina, urz. bank. rol., Łyczakowska 57.
Chechliński Edward, inż., Wolność 15.
— Marjan, emer. urz. państw., Łyczakowska 57.
— Marjan, dyr. banku Gosp. Kraj., Mickiewicza 3.
Cheit Mozes, kupiec, Kopalna 5.
Chejfec Józef, k. druk., L. Sapiehy 59.
Chelińska Marja, dyr. sem., Bonlarda 2.
Chelman Izak, pom. handl., Słoneczna 32.
Chellman Joachim, urz. pr., Kotlarska 16.
Chema Katarzyna, wdowa, B. Głowackiego 22.
Chemczuk Eugenjusz, urz. państw. Bandurskiego 9.
— Michał, urz. Izb. skarb., Anczewskich 1
Chemicz Eustachy, krawiec, Szewczenki 11
— Harasym, emer. M.Z.E., Boczna Poprzecznej 11a.
— Józefu, urz., Gliniańska 21.
Chermicz Olga, naucz., Antykiewiczów 11.
Chemicz Paweł, f. PKP., Antykiewicz., 11.
— Stefan, masarz, św. Piotra 1.
Chemij Roman, f. P. i T., Zaciszna 2.
— Romuald, szof.-mech., Kopernika 34

Chemiński Adam, czel. sz., Żółkiewska 67.
Chełmiński Władysław, naucz., Kochanowskiego 64.
Chemisz Nikita, funkcj. P. K. P., Niemcewicza 42.
Chendyński Stanisław, oficer zaw. W. P., Kadecka 32.
Chenwener Nachman, czel. bl., Niecała 5.
Chermiński Michał, emer., Rynek 28.
Cherwart Teofil, emer. P. K. P., Na Błonie 14.
Chęcińska Franciszka, wd., Żulińskiego 1.
Chęciński Józef, wł. real., L. Sapiehy 77.
— Ludwik, podofic. zaw., W. P., Dunin Borkowskich 24.
Chęć Józef, funkcj. P. P., Filipówka 14.
— Lud., wł. autodor., Kulparkowska 22.
— Maciej, piekarz, Gródecka 71.
— Marja, emer., Kulparkowska 22.
— Stanisław, elektr.-mont., Niemcew. 5.
— Tad., techn. bud., Kulparkowska 22.
— Władysław, f. M.K.E., Kozielniki 41.
Chibiła Antoni, murarz, Nowa Zamarstynowska 19.
Chich Józef, ag. handl., Zielona 105a.
Chichłacz Matrona fryz., Kochanowsk. 5.
Chiel Jakób, pom. handl., Bernsteina 1.
Chierer Abr., subj., Rapaporta 5.
— Aron, szczot., Wschodnia Zamarst. 17.
— Józef, kupiec, Rapaporta 5.
— Markus, magaz., Rapaporta 5.
— Mordko, krawiec, Beisera 4.
— Salomon, inkas., Rapaporta 5.
— Samuel, srebrnik, Wsch. Zamarst. 17.
— Samuel, e.-mont., Beisera 4.
Chierowski Jan, emer. f. m., Sykstuska 58a
— Kaz., f. P. i T., Sykstuska 58a.
Chiger Abr., pośr. handl., Sobieskiego 28.
— Antonina, urz. pryw., Rzeźnicka 3.
— Etel, wdowa, Smocza 24.
— Henryk, subjekt, Sobieskiego 28.
— Jakób, lakiernik, Rzeźnicka 3.
— Julja, emer., Kopernika 10.
— Tadeusz, urz. sąd., Kopernika 10.
— Włodzimierz, sędzia, Dąbrowskiego 6.
Chilczyszyn Mikołaj, wł. realn., Snopkowska 38.
Chilf Maksym., urz. P. i T., Sykstuska 19.
Chimczyn Anastazja, introl., Gołąba 15.
— Mikołaj, stolarz, Gołąba 15.
Chimiak Józef, urz. PKP., Nowa 3.
— Marja, emer. państw., Kordeckiego126
— Roman, naucz. P. S. T., J.Ilkiewicza 5.
— Tomasz, stolarz, Wąska 35.
— Władysław, f. P.P., św. Marcina 28a.
— Zygmunt, oficer zaw. W. P., Listopada boczna 97.
Chimowicz Tomasz, funkcj. P. K. P., Kętrzyńskiego 128.
Chimara Helena, urz. pr., Wałowa 14.
Chinkas Rózia, modniarka, Słodowa 4.
Chirer Berisch, kupiec, Miodowa 7.
Chirowska Anna, urz., Rycerska 29.
— Marja, magaz. druk., Kurkowa 8.
— Michalina, urz., L. Sapiehy 77.
Chirowski Fryderyk, mech., Rycerska 29.
— Józef, f. M.K.E., Nowa Zamarstyn. 5.
— Józef dr., prokurator, Dębińskiego 14.
— Leopold, funkc. m., Teatyńskiego 21.
— Marjan, naucz., Sykstuska 62.
— Roman, urz. PKP., Szeptyckich 41.
— Tadeusz, murarz, Długa 25.
— Wawrzyniec, emer. PKP., Rycerska 29
Chirowski Władysław, naucz. gimn., Sierpowa 4.
— Władysław, urz. m., Zborowskich 1.
— Wład. f. sam. miejsk., Kurkowa 8.
Chladek Bonawentura, elektr.-mont., św. Zofji 54.
— Franciszek, kupiec, Kopcowa 2.
— Marjan, handl., Kopcowa 2.
Chlamtacz Jan, emer. sędzia, Jakóba Strzemię 4.
— Marceli, prof. U.J.K., Ujejskiego 4.
Chland Rozalja, emer., Pohulanka 1.
Chlast Katarzyna, emer., Gródecka 83.
Chlebicz Anna, emer., Żółkiewska 96.
Chlebownik Tadeusz, emer. państw., Wandy 12.
Chlibkiewicz Marjan, urz. pr., Rynek 25.
— Mikołaj, szewc, Halicka 15.
— Seweryna, krawcz., Halicka 15.
Chlipalski Karol, emer. państw., Kosinierska 7.
— Teofil, emer. m. PKP., Piastów 2.
Chlipała Zofja, właśc. realn., Pohulanka 1.
Chlipp Grzegorz, pom. intr., Panieńska 45.
— Józef, mistrz. warst. P. K. P., Rycerska 23.
Chlan Włodzimierz, magaz., pl. Marjacki 5
Chlond Władysl., stolarz, Kordeckiego 12a
Chlędowska Florentyna, emer., Łyczak. 16.
Chłodowski Ludw., cieśl., Pasieki Łycz. 11.
Chłopek Jan, pom. drukar., Chorążczyzna 11a.
Chłopik Adam, wł. aj. handl., Sokoła 5.
Chłopiński Wojciech, emer., Bogusławskiego 16.
Chłopski Chaim, kupiec, Gródecka 7.
— Włodz., chemik, Bernsteina 17.
Chłud Marja, urz., Kopernika 21.
Chłystowski Mieczysław, urz. pryw., Śniadeckich 2.
Chmara Antoni, mur., Kr. Jadwigi 20.
— Helena, urz. pryw., Skarbkowska 11.
— Karol, urz. sąd., Kr. Jadwigi 20.
Chmarnik Zofja, kilim., Ormiańska 20.
Chmarowski Alfred, emer., Pijarów 15.
— Zenon, urz. państw., Pijarów 15.
Chmiel Franciszek, kowal. Janowska b. 12.
— Helena, urz. pryw., Gródecka 20.
— Jan, e.-mont. PKP., Halarewicza 4.
— Jan, of. zaw. W.P., Tercjarska 4.
— Jan, podof. z. WP., św. Piotra 11.
— Józefa. krawcz., pl. Bilczewskiego 1.
— Marek, szewc, Supińskiego 19.
— Marja, urz. pryw., Supińskiego 19.
— Michał, murarz, Staroznieserska 54.
— Mieczysław. kupiec, Szymona 2.
— Stanisław. stolarz, Droga Wulecka 23.
— Stanisław. tokarz, Słowackiego 6.
— Wacław, czel. rzeź., Pilnikarska 10.
Chmielarz Józef. funkcj. M. K. E., Bojowa dom M. K. E.
Chmielewska Br., emer., Kopernika 27.
— Helena, urz. pryw., Kurkowa 11.
— Jadwiga, urz., św. Marcina 57.
— Joanna, emer., Jabłonowskich 24.
— Julja, wdowa, Bilińskich 58.
— Katarzyna, kupcowa, Sadłowskiego 3.
— Marja, naucz. pr., Gosiewskiego 4.
— Stefanja, wdowa, św. Marcina 57.
— Wilhelmina, emer., Reja 6.
Chmielewski Albin, urz., Potockiego 28.
— Emiljan, inż., Łyczakowska 27.
— Erazm, insp. leśn., Na Skałce 1.
— Józef, emer. urz., Łyczakowska 147.
Chmielewski Józef, pom. handl., Słoneczna 22.
— Karol, czel. mur., Grochowska 51.
— Kazimierz, f. PKP., Bilińskich 58.
— Ludomir, urz., św. Wojciecha 2a.
— Ludwik, urz. pryw., Częstochowska 35.
— Ludwik, kupiec, Sadłowskiego 3.
— Stanisław, urz., Piłsudskiego 23.
— Stanisław, urz. P. i T., Szeptyckich 39.
— Tadeusz, of. z. WP., Potockiego 28.
— Wł., dzien., Tarnowskiego 26.
Chmielik Bazyli, kupiec, Friedrichów 3.
Chmielnicki Bartłomiej, urz. Kur. Szk., Hausnera 15.
Chmieliński Jan, ślusarz masz., Pasieki Łyczakowskie 101,
Chmielnik Mykietyn, podurz. P. i T., Kr. Jadwigi 26.
— Teofil, urz. pryw., Kr. Jadwigi 26.
Chmieloch Eug., urz. pr., św. Jakóba 1.
Chmielowicz Br., szewc, Niemcewicza 28.
Chmielowiec Alfons, urz. państw., Dunin Borkowskich 24.
— Anna, krawcowa, Słowackiego 29.
— Janina, naucz., Traugutta 1.
— Jan, murarz, Paderewskiego 4.
— Marja. wdowa, Zbaraska 4.
— Roman, pom. handl., Szymona 2.
— Sebastjan, czel. rz., Paderewskiego 15.
— Władysław, murarz, Traugutta 9.
Chmielowska Aniela, kr., Janowska 88.
— Antonina, wdowa, Własna Strzecha 7.
— Helena. urz., Kalecza 18.
— Marja, urz., Gliniańska 6.
— Marja, emer., pl. Bernardyński 3.
— Marja, urz. WP., 29 Listopada 11b.
— Wanda, urz. s. m., 29 Listopada 11b.
Chmielowski Adam, instr. państw. szk. kosz., Stryjska 40.
— Antoni, mistrz mal. i dek., Sobiesk. 18.
— Franciszek, urz., Rycerska 29.
— Franciszek, urz. M.K.Ch., Tercjarska 4
— Jan. podmajstrzy miejsk., Tercjarska4
— Jan. funkcj. Izb. Skarb., Łyczakowska 100.
— Karol, funkcj. P. i T., Zamknięta 6.
— Karol, ślusarz, Zdrowie 8.
— Marjan, ślusarz, Rycerska 29.
— Michał, kuchm., Łyczakowska 70.
— Piotr, urz. W.P., Na Błonie 54a.
— Stanisław, introl., Łyczakowska 27.
— Włodz. m. grzeb., Łyczakowska 100.
Chmil Eljasz, mistrz szew., Mościckiego 3.
Chmura Jadwiga, wdowa, Rzeźbiarska 5.
— Jan, funkcj. PKP., Składowska 6.
— Janina, urz., 3 Maja 135, dz. VII.
— Józef, emer. PKP., 3 Maja 135, dz. VII.
— Julja, urz. PKP., Domagaliczów 10.
— Kazimierz, urz., 3 Maja 135, dz. VII.
— Ludwik, urz. zakł. ubezp. wypadk., Sierpowa 5.
— Marja, pryw., Na Bajkach 20.
— Stanisław Aleks., kapłan OO. Kapuc., Lwowska 116, Zamarst.
— Stanisław dr., oficer zaw., lekarz, Łyczakowska 39.
— Stan., masz. PKP., Bogdanówka 18.
— Teresa, krawcowa, Potockiego 69.
— Zdzisław, urz., Kopernika 56.
— Zygmunt, f. M. Z. E., Rzeźbiarska 5.
Chmurowicz Katarzyna, emer., Boczna Na Błonie 17.
— Ludwik, emer. urz., Rzeźbiarska 5.
— Wiktor, emer., Zielona 6.

Chmurzyńska Janina, emer., Lenartowicza 17.
Chmurzyński Wawrzyniec, cieśla, Lwowska 109. dz. AII.
Chobrzyńska Hel., urz. P. i T., Krótka 11.
— Janina. naucz., Zielona 5a.
— Janina, urz. pryw., Stryjska 52.
— Zofja, urz. P. i T., Krótka 11.
— Zofja, naucz., Wulka Panieńska b. 14.
Chobrzyński Czesław, emer. naucz. gimn., Grottgera 8.
— Roman, naucz. gimn., Stryjska 52.
— Stanisław, emer. oficer, Wulka Panieńska boczna 14.
Chobrey Aranka, pryw., Wagilewiczów 4.
— Stanisław, pom. handl., Wagilewicza 4.
Chochliński Wład., podof., B. Głowackiego 18.
Chochorowski Stan., urz. P. i T., Magazynowa 3.
Chochół Adam, funkc. P. i T., Brajerowska 3.
Chociaj Bronisław, czel. piek., Jana Zielińskiego 9, dz. VIII.
— Jakób, rzeźnik, Stawowa 2.
— Jakób, murarz, Stroma 7.
— Anna, emer., Sportowa 1, dz. VIII.
Chociej Franciszek, urz. państw., Lelewela 5.
— Henryk, oficer zaw., Na Bajkach 39.
Chodaczek Leon, kraw., Leśna 4a, Lew.
— Władysław, prof. gimn., Teatyńska 37.
— Władysław, funkc. P. K. P., Szkarpowa 2A. Lewandówka.
Chodakiewicz Franciszek, pom. kowalski, św. Pietnic Barak.
Chodakowski Bronisław, urz., św. Zofji 6.
Chodan Aleks., murarz, Pasieki Hal. 3.
— Antoni, murarz, Kozielniki 150.
— Franciszek, bufetowiec, Piekarska 24.
— Jan, em. PKP., Pasieczna boczna 332.
— Józef, funkc. P. P., Kościuszki 2/VIII.
— Michalina. urz. pryw., Dekerta 2.
Chodecki-Gerschpeimer Jerzy, art. dram., Piekarska 19.
Chodkiewicz Marja, emer., Gródecka 8c.
— Mieczysław, wł. dóbr, 29 Listopada 47.
Chodocznik Piotr, emer., PKP. Józefata 3.
Chodoli Ksawera, emer., Gródecka 68.
— Sylwester, urz. sąd., Gródecka 68.
Chodor Aniela, emer., Pełtewna 43.
— Władysław, funkc. M. Z. E., Persenkówka 33.
Chodorowicz Edm., rzeźnik, Zamkowa 23.
— Franciszek, szewc, Szymona 2.
— Gabrjela, handlarka, Tatarska b. 12.
— Ludwika, pryw. urz., Piaskowa 25.
— Teresa, urz. B. G. K., Tarnowskiego 47.
Chodorowska Anna, emer., Supińskiego 30.
— Jadwiga, urz., Snopkowska 37.
— Stefanja, urz. P. i T., Snopkowska 37.
Chodorowski Józef, ślus., Kordeckiego 32a
— Kazimierz, dyr. banku. Friedrichów 7.
— Stefan, emer., Snopkowska 37.
— Józef, funkc., P. i T., Stawowa 13.
Chodowicka Irena, art., Janowska 31a.
Chodowicki Bazyli, dyr. gimn., Kubali 2, 4.
— Józef dr., lekarz, Kubali 2—4.
Chodunów Piotr, szofer, Zielona 287.
Chodyń Józef, pom. piekarski, Źródlana 41
Chodziakiewicz Ignacy, funkc. mgtu, Żółkiewska 122.
Chodzidło-Wiślińska Anna, siostra Miłosierdzia, Potockiego 69.
Chodzikiewicz Alfred, urz. M. Z. G., Łyczakowska 36.
— Amalja, pryw., Łyczakowska 36.
Chodziński Jan, urz., Zaścianek 2.
Choiński Stanisław, podof. zaw., Arciszewskiego 8.
Choitel Masie, naucz., Męczna 3.
Chojecka Adamina, pryw., Nabielaka 12.
— Antonina, krawc., Ujejskiego 8b.
Chojecki Jan, funkc. P. K. P., B. Głowackiego 34.
— Karol, funkc., Ujejskiego 8b.
— Karol, inkasent, Piłsudskiego 11a.
— Stanisław, laborant, Ujejskiego 8a.
— Tadeusz, funkc. P. i T., Kr. Leszczyńskiego 38.
Chojnacka Augustyna, wł. realn., Śniadeckich 5.
— Eugenja, pielęgn., Pilichowska 8.
Chojnacki Bazyli, funkc. P. P., Kazimierzowska 30.
— Bronisław, murarz, Sodowa 6.
— Bronisław, urz., św. Józefa 4.
— Józef, urz. pryw., Potockiego 15a.
— Kazimierz, funkc. P. K. P., Unji Brzeskiej 3.
— Marek, handl., Pilichowska 8.
— Roman, urz., 29 Listopada 29.
— Teodor, urz. pryw., M. Reja 3.
Chojnicka Stefanja, emer., Orląt 15/VIII.
— Stefanja, pryw., 3-go Maja 2.
Chojnicki Zbigniew, urz., 3-go Maja 2.
Cholonec Pinkas, krawiec, Serbska 2a.
Cholewa Adam, stolarz, Kr. Jadwigi 10.
— Anna, pryw., Łyczakowska 5.
— Józef, oficer, Jabłonowskich 30.
— Józef, inż. leśn., św. Teresy 2b.
— Kazimierz, stolarz, św. Marcina 22.
— Marja, emer., B. Głowackiego 5.
— Roman, pom. cukiern., Łyczakowska 5
— Rozalja, krawcz., B. Głowackiego 5.
— Stanisław, funkc. P. i T., Zamkowa 11.
— Władysław, litograf, Łyczakowska 5.
— Władysław, monter, L. Sapiehy 37.
— Zbigniew, mech., B. Głowackiego 5.
Cholewczuk Antonina, urz. mgtu, św. Piotra 11a.
— Józefa, emer., św. Piotra 11a.
— Józef, urz., św. Piotra 11a.
— Marja, wych. do dzieci, Słoneczna 5.
Cholewiak, funkc. Kleparowska 24.
Cholewka Józef, prac. gastr., Gródecka 68.
— Karolina, urz., Michała 6.
— Stanisław, urz. pryw., Goldmana 10.
Cholinaj Leib, krawiec, Lw. Dzieci 3.
Choliner Wolf, portjer, Gródecka 10.
Chołkowski Marcin, przemysł., Rahozy 3a.
— Marjan, przemysł., Rahozy 3a.
Chołmogorów Mikołaj, urz. P. K. P., Domagaliczów 10.
Chołod Aleksander, funkc. P. K. P., Kasztelańska 12.
— Andrzej, ślus., Zamkowa 10a.
Chołodecki Ludwik, urz. banku, Nowa boczna 2, dz. VIII.
— Roman, handl., Nowa boczna 2, VIII.
— Witołd, urz., Jagiellońska 8.
Chołoniewska Helena, urz. pryw., Badenich 9.
Chołoniewski Stanisław, arch., Badenich 9.
— Stanisław, rent. inwal., Łyczakowska 19.
Chołoń Anna, urz. P. K. P., Bilińskich 6.
— Edward, tapicer, Bilińskich 6.
Choma Eljasz stolarz, Nabielaka 19.
— Grzegorz, urz. pryw., Bodnarówka 6.
— Jan, szewc, Żółkiewska 10.
— Janina, urz. mgtu,. Stryjska 64.
— Jędrzej, stolarz, Prosta 24, Bogd.
— Józef, urz., Kordeckiego 14.
— Michał, kelner, Batorego 28.
— Michał, ślusarz, Żółkiewska 153.
— Onufry, handl., Poprzeczna 12.
— Roman, czel. stol., Nabielaka 19.
— Stefan, ślus. Lw. Dzieci 19.
— Stefan, ślus. PKP., Na Bajkach 23.
— Stefan, szofer, Warszawska 55, Lew.
— Teodor, czel. szewski, Kotlarska 2.
— Władysław, urz. P. K. P., Bilińskich boczna 11.
Chomańczuk Józef, rolnik, Nowa 21.
Chomań Jan, emer. P. K. P., Leśna 90.
— Władysław, ślusarz. Leśna 90.
Chomańska Marja, szwaczka, Zborowskich 1a.
Chomej Rudolf, urz. mgtu, Konduktorska 35.
Chomeł Rachela, kupc., Unji Brzeskiej 2.
— Salomon, handlarz, Pod Dębem 18.
Chomiak Anna, wspólu. realn., Lipkowa 12, dz. IX.
— Dymitr, mistrz introlig., Rynek 10.
— Grzegorz, piekarz, św. Józefa 5.
— Izydor. fotograf, Panieńska boczna.
— Jan, stolarz, Łyczakowska 113.
— Jerzy, ślus. M. Z. E., Na Błonie 24a.
— Michał, apl. adw., Tarnowskiego 43.
— Stanisława, introlig., Spadzista 11.
— Stefan, muzykant, Źródlana 16.
— Szymon, pom. ślus., Kazimierza W. 8.
— Teodor, stolarz, Galla 4.
— Teodor, termin., Zamkowa 10a.
— Tymodej, kucharz, św. Marcina 7.
— Wasyl, funkc., Słowackiego 14.
— Władysław, czel. piek., Stryjska b. 1.
— Włodzimierz, handl., Zygmuntowska 4
— Włodzimierz, muz., Spadzista 11.
— Zofja, hafciarka, Łyczakowska 22.
Chomiakowska Paulina, trykociarka, Łyczakowska 50.
Chomicka Marja, pryw., Szewska 7, Klep.
Chomicki Adam, elektrom., Lw. Dzieci.
— Grzegorz, urz., Łyczakowska 55.
— Jan, rolnik, Hołoszczańska 23.
— Jędrzej, rolnik, Hołoszczańska 23.
— Józef, cieśla, Grunwaldzka 27/AIII.
— Karol, emer., Ochronek 6.
— Karol, rzeźnik, Łyczakowska 110.
— Kazimierz, funkc. P. K. P., Szewska 7, Kleparów.
— Kazimierz, budown., B. Głowackiego 17a.
— Ludwik, handl., Żulińskiego 10.
— Michał, ślus. PKP., Żulińskiego 15.
— Michał, emer., Konopnickiej 3/VIII.
— Mieczysław, introlig., Krzywa 20/VIII
— Mikołaj, bronz., Zadwórzańska 38.
— Onyszko. funkc., 29 Listopada 59.
— Piotr, emer., Piekarska 13.
— Tadeusz dr., lekarz, Jałowiec 27.
— Teodor, ślusarz, Lwowska 101.
— Włodzimierz, czel. kraw., Sobieskiego 30, dz. IX.
— Włodzimierz, prof. gimn., Wyspiańskiego 29.
— Włodzim., czel. kraw., Krzywczyce 301
— Zdzisław, dr. praw, św. Marka 4.
Chomicz Juljan, szofer, Tercjarska 8.

Chomicz Antonina, funkc. P. K. P., Iwaszkiewicza 3, dz. VIII.
— Katarzyna, pryw., Iwaszkiewicza 3, dz. AIII.
— Stefan, malarz, Piekarska 30.
Chomieniec Jan, funkc. Izby skarb., Kochanowskiego 119.
Chomik Adam, spawacz, Żółkiewska 87.
— Adolf, blacharz, Żółkiewskiego 87.
— Anloł, urz. pryw., Grunwaldzka 10.
— Anna, zakonnica, Potockiego 95.
— Antoni, stolarz P. K. P., Lw. Dzieci 45.
— Bazyli, funkc. PKP., Grunwaldzka 7.
— Eustachy, czel. szewski, Droga Pasieczna 17a.
— Michalina, krawcz., św. Kingi 20.
— Szczepan, tokarz met., Żółkiewska 87.
— Szymon, emer., Kulparkowska 27.
— Wiktorja, p. handl., Wronowskich 15.
— Władysław, emer. PKP., Lw. Dzieci 6
— Wojciech, szofer, Dekerta boczna 1a.
Chomin Adam, czel. ślus., Sienkiewicza 8, dz. VII.
— Andrzej, stolarz, Kopcowa 2.
— Andrzej, stolarz, św. Kingi 14.
— Grzegorz, czel. kraw., Żółkiewska 49.
— Helena, handl., Unja Lubelska 2.
— Irena, urz., Stryjska 26.
— Jan, szewc, Piekarska 15.
— Katarzyna, emer., Kopcowa 2.
— Klotylda, krawcz. d., Kopcowa 2.
— Marjan, funkc. P. K. P. Jabłonowskich 8a.
— Michał, murarz, Kleparowska 30.
— Michał, rzeźnik, Gołąba 11a.
— Oleksa, murarz, B. Joselewicza 5.
— Władysława, naucz., Bodnarówka 6.
— Władysław, lakiernik, Zamkowa 2a.
— Zofja, urz., Stryjska 26.
Chomińska Józefa, pryw., Lelewela 17.
— Włodzimiera, urz., Listopada 18.
Chomiński Józef, muzyk, Listopada 18.
— Mieczysław, urz., Lelewela 17.
— Wiktor, emer. PKP., Hoffmana 28.
Chomiszyn Stefan, monter, Staroznieśeńska 7.
— Szymon, funkc. P. K. P., Beisera 2.
Chomlak Teofil, m. rzeźn., Pijarów 54a.
Chomów Daniel, czel. piekarski, B. Głowackiego 11a.
Chomrańska Ewa, pryw., Fredry 5.
— Wanda, prof. konserw., Fredry 5.
Chomyckyj Semen, labor. apt., 29 Listopada 34.
Chomyn Eustachy, drukarz, Rynek 17.
— Józefa, kupcowa, Wronowskich 12.
— Wasyl, krawiec, Zborowskich 12.
Chomyszyn Michał, stolarz, Traugutta 29.
Choptian, czel. wędlin., Zborowskich 44.
Chorak Eljasz, dzierż. dóbr, Rynek 11.
— Leonja, pryw., Rynek 11.
Chorążak Bron., krawcz., Potockiego 91.
— Mieczysław, urz., Mikołaja 21.
— Roman, urz., Tarnowskiego 4.
— Tadeusz dr., lekarz, Piekarska 11.
Chorążak Jan, czel. szewski, Warszawska 11.
Chorąży Karol, emer. insp., Zdrowie 6.
— Marja. urz., Zdrowie 6.
Chorążykiewicz Stefan, szofer, M. Magdaleny 3.
Chorczak Franc., urz. pryw., Mikołaja 9.
Chorkaciw Nyk., czel. fryz., Gródecka 97.
Chorkawiów Michał, rękaw., Gródecka 95.
Chorkawy Irena, naucz., Długosza 1.
— Michał, funkc. Długosza 1.
— Piotr, stolarz, Tkacka 8.
— Stefanja, naucz., Długosza 1.
Chorkawyj Aleksander, stolarz, Krzywa 20
Chorko Michał, funkc. M. Z. E., Błotna 190, Sygniówka.
Chorobska Marja, urz., Konopnickiej 8.
Chorostkowski Józef, elektrom. M. Z. E., Głęboka 14.
— Józef, mech., Zdrowie 6.
— Stanisław, elektrot., 3-go Maja 6.
Chorosz Jan, funkc. P. K. P., Lw. Dzieci 22.
— Jan, inż., Lw. Dzieci 22.
Choroszczakowska Anna, emer., Szeptyckich 1a.
Chorosz Katarzyna, emer., Spokojna 6.
Choroszy Franciszek, funkc. P. P., Kulparkowska boczna 14.
— Jan, murarz, Warszawska 102.
— Jan, urz. pryw., Listopada 43.
— Józef, funkc. PKP., Sygniówka Wielk.
— Józef, funkc. P. K. P., Białohorska 70.
— Michał, funkc. PKP., Konopnicka b.n.
— Stefan, dekorator, Podzamcze 5.
— Szczepan, wł. realn., Warszawska 102.
Chorośnicka Marja, nadzorcz. pensjon., Zybikiewicza 52.
Chorytko Włodzimierz, funkc. poczt., Wolność 16a.
Chorzępa Józ., funkc. mgtu, Kopernika 58.
Chotiner Adolf dr., adwokat, Wałowa 31.
— Izak, pom. kraw., Słoneczna 8.
— Jakób, mistrz kraw., Słoneczna 8.
— Leon dr., adw., Brajerowska 6.
— Zygmunt, kupiec, Łyczakowska 22.
Chowaniec Antoni, pom. druk., Wyspiańskiego 18.
— Antoni, urz. techn., Asnyka 10.
— Antoni, szewc, Kajzera 4.
— Bolesław, funkc. M. K. E., Łąckiego 8.
— Edmund, oficer W. P., Kopernika 22.
— Henryk, prac. PKP., 3 Maja 24. Lew.
— Kamila, emer., Janowska 61.
— Stanisław inż., radca min., Kurkowa 33
— Stefanja, naucz. państw., Kurkowa 33.
Chowań Kamila, emer., 29 Listopada 44.
Chowicki Michał, ślusarz, 29 Listopada 17.
Chowotom Józef, rzeźnik, Michalskiego 6.
Chowzun Stefan, ślusarz, Szeptyckich 30.
Choynacka Helena, urz., 29 Listopada 56.
Choynacki Antoni, emer., 29 Listopada 56.
Chramosta-Klein Ant., blach., Zielona 34.
Chrapek Jan dr., lekarz, Wąska 8.
— Ksawera, emer., Wąska 8.
— Mieczysław inż. arch., Gosiewskiego 6.
— Zygmunt dr., lekarz. Akademicka 11.
Chrapko Efroim, piekarz, Kotlarska 14.
— Katarzyna, hafc., Chmielowskiego 11a.
Chrapływyi Eug., inż., Świętokrzyska 38.
— Stefanja, emer., Świętokrzyska 38.
Chrapowicka Eug., zakon., Janowska 38.
Chrapowicz Stan., mech., Sygniówka W.
Chrapusta Michał, pom. mur., Bandurskiego 17.
Christ Franciszek przemysł., Gołąba 11a.
— Irena, urz., Gołąba 11a.
— Józefa, wdowa, Gołąba 11a.
— Wilhelm, ślusarz, Bogdanówka 6.
Christelbauer Ludwik, em., Zielińskiego 12.
Christianus Gustaw, urz. pryw., Staroznieśeńska 40, Zniesienie.
— Jan, urz. pryw., Staroznieśeńska 38a.
Christman Antonina, współwł. realn., Jabłonowskiego 15, Zniesienie.
— Jakób, urz. bankowy, Modrzejewska 7.
— Karol, dzierż. hot., Łyczakowska 169.
— Stefanja, trykot., św. Wojciecha 7a.
— Helena, pielęgn., Bielowskiego 4.
— Wilhelm, urz., Węgierska 8.
Christof Miecz., prof. państw., Wałowa 25.
— Wilhelm, wł. realn., Lw. Dzieci 18.
Chrobaczyński Emilja, emer., Na Bajkach 17.
Chrobaczyńska Eugenjusz, pom. fryz., Żółkiewska 75.
Chrobak Aleksander, funkc. P. K. P., Gródecka 127.
— Antoni, funkc. PKP., Persenkówka 7.
— Ewa, krawcz., Wigury 12, Lewand.
— Franciszek, p. elektrot., Rycerska 10.
— Jan, mech., Filipówki 93.
— Jan, funkc., PKP., Kulparkowska 10.
— Jan, funkc., PKP., Skarbkowska 16.
— Józef, kościelny, Czarneckiego 20.
— Józef, funkc., UJK., Friedrichów 6.
— Julja, emer., Gródecka 131.
— Katarzyna, krawcz.. Sygniówka Mała 221.
— Kazimierz, podof. WP., Na Błonie 72.
— Kazimierz, urz. państw., Szeptyckich 24.
— Leonarda, kelnerka, Piekarska 13.
— Marja, urz., Tarnowskiego 103.
— Marja, emer., Gródecka 127.
— Roman, funkc. P. K. P., Traugutta 1.
— Stanisław, monter, Skarbkowska 16.
— Stanisław, urz., Lw. Dzieci 18.
— Teofil, zakonnik, Janowska 66.
— Władysław, funkc. państw., Szumlańskich 7.
— Władysław, funkc. P. K. P., Lw. Dzieci 7.
Chrobuch Euzebjusz, funkc. państw., Na Bajkach 21.
Chromek Stan., tokarz, św. Pietnic, b. n.
Chromiak Józef, pozlotn., Traugutta 17.
Chromicz Łucja, urz. P. K. P., Krasickich 5.
Chromik Jan, podof. W. P., Wulecka.
Chromińska Helena, urz., Wandy 3.
Chromiński Wawrz., przemysł., Wandy 3.
Chromy Gustaw, funkc. PKP., Wąska 20.
— Jan, cieśla, Sobińskiego 4.
— Tadeusz, cukiern., Wąska 20.
— Władysław, piern., Panieńska 12.
Chronowiat Michał, funkc. pryw., Kurkowa 23.
Chronowski Stanisław, funkc. P. K. P., Kordeckiego 33b.
Chrop Jakób, urz. pryw., Adamowa 20.
Chrostek Józef, emer., Strzelecka 2, Lew.
— Marja, wdowa, Grunwaldzka 77.
— Rudolf, funkc. PKP., Grunwaldzka 77.
Chrostel Mikołaj, pom. szewski, Ossolińskich 12.
Chroszczewski Kaz., emer., Bilińskich 58.
Chrupa Włodz., szofer, Potockiego 28.
Chrupowiec Florjan, emer., Domagaleiczów 5.
Chruski Sergjusz, poseł, św. Zofji 25.
Chruściel Wiktor, urz. bank., Potockiego 11a.
Chruszcz Józefa. pom. fryz., Zadwórzańska 29.
— Michał dr. kand. adw., Kr. Leszczyńskiego 11a.

Chruszczewska Teofila, wdowa, Tarnowskiego 22.
— Wanda, urz. poczt., Tarnowskiego 90.
Chruszczewski Alfr., em., Tarnowskiego22.
— Rudolf, kupiec, Piekarska 10.
Chruścicki Franciszek, drukarz, Domsa 7.
Chruściel Adolf, urz. PKP., Jałowiec 246.
— Anna agent. handl., Kordeckiego 46.
— Edward, urz. M. Z. E., Torosiewicza boczna 15a.
— Emilja, wł. realn., Krzywczyce 98.
— Jan, czel. szewski, Sobieskiego 187, Sygniówka W.
— Józef, naucz., 29 Listopada 6.
— Ksawery, emer., Stryjska 68.
— Stanisław, naucz. sem., Kadecka 30.
— Stefan, rzeźnik, św. Piotra 5.
— Włodzimierz, funkc. PKP., Rahozy 3.
Chruślicki Edward, funkc. P. K. P., Domsa 16.
Chrycyniak Błażej, stolarz P. K. P., Na Błonie boczna 5a.
Chrypiak Anastazja, pom. księg., Pijarów 9.
— Jan, murarz, Nowa boczna 6, Zam.
— Katarzyna, wdowa, Zyblikiewicza 17.
— Stanisław, wł. realn., Zyblikiewicza 17.
— Teodor, pom. księg., Pijarów 9.
Chryplewicz Jakób, funkc. państw., Kr. Jadwigi 32.
— Józef, funkc. poczt., Ujejskiego 6.
— Józef, urz. państw., Arciszewskiego 8.
Chryplicy Jan, stolarz, Łamana 36.
Chrystowski Michał, dyr. Pow. Domów Skad., Bł. Janowskie 15.
— Włodzimierz, szofer, Potockiego 11a.
— Włodzimierz, naucz. szk., Bł. Janowskie 15.
Chrystynicz Franciszek, murarz, Nabielaka 1.
Chrzan Albina, krawcz., Sykstuska 56.
— Henryk, ślusarz, Grunwaldzka 47.
— Karol, murarz, Gen. Hallera 76, Klep.
— Stanisław, fotograf, Kurkowa 40.
— Stanisław, mech., Hetmańska 2.
— Władysław, ślusarz, P. K. P., Bilińskich 10.
Chrzanowicz Marja, emer., Węgierska 27.
Chrzanowska Anna, wł. realn., Poprzeczna 40.
— Barbara, wdowa, Słowackiego 3.
— Bronisława, krawcz., Friedrichów 3.
— Eugenja, wdowa, Na Boisko 891a.
— Jadwiga, urz. pryw., Zacharjewicza 3.
— Jadwiga, wdowa, Dwernickiego 30.
— Józefa, wł. realn., Zaćcianek 17.
— Ludwika, urz., pl. Strzelecki 3.
— Marja, naucz. pryw., Lelewela 5.
— Marja, wdowa, Chmielowskiego 7.
— Marja, wdowa, Hoffmana 26.
— Marja, wdowa, Żółkiewska 133.
— Stefanja, modn., Zielona 1.
— Wanda, emer., Łyczakowska 24.
Chrzanowski Adam, woźny, Słowackiego3.
— Alojzy, przemysł., Kurkowa 15.
— Ignacy, urz. sąd., Tetmajera 3.
— Jan, funkc. mgtu, Kazimierza 12.
— Józef, urz., Ossolińskich 19.
— Karol, krawiec, Torosiewicza 32.
— Kazimierz, cieśla, Żółkiewska 110.
— Konstanty, urz., Dwernickiego 30.
— Ludwik, emer., Arciszewskiego 8.
— Marjan, pom. handl., Słowackiego 3.
— Marjan, urz. państw., Potockiego 56.
Chrzanowski Stefan inż., urz. państw., Kopernika 15.
— Wincenty, emer., Kopernika 15.
— Zygmunt, piekarz, Nowa Rzeźnia 27.
Chrząstkowski Bronisław, urz., Jana Olechowskiego 34.
Chrząstowska Marja, wodwa, Kordeckiego 24.
— Marja, wdowa, Szeptyckich 32.
— Janina, urz. M. Z. E., Rynek 9.
— Marja, naucz. szk., Rynek 9.
— Władysława, emer., Supińskiego 8.
Chrząstowski Miecz., leśn., Supińskiego 8.
— Roman, urz. mgtu, Supińskiego 8.
— Zdzisław, oficer W. P., Wł. Strzecha10
Chrząszcz Stanisł., szofer, L. Sapiehy 24.
— Szymon, kupiec, Klonowicza 10.
Chrząszczewska Wanda, wł. realn., Kraszewskiego 9.
Chrząszczyńska Emilja, emer., Gołąba 9.
Chrząszczyński Wikt., dr., lekarz, Gołąba 9.
Chrzysztyszyński Stanisław, funkc. PKP., Zamknięta 16.
Chucher Antoni, czel. ślus., Sobieskiego 50. Zniesienie.
— Franciszek, funkc. gaz. m., Strażacka 13.
Chuchla Franciszek, podof. W. P., Wielka Panieńska 55.
Chuchra Wojc., podof. WP., Janowska 53.
Chuda Michał, podof. WP., Marcina 30.
Chudański Mich., funkc. PP., Raczyńska3
Chudasz Katarzyna, wdowa Lenartowicza 15.
Chuderski Franciszek, dr. insp. lekarz Urz. Woj., Kochanowskiego 8.
Chuderska Joanna, zakon.. Potockiego 95.
Chudziak Marja, pom. druk., św. Piotra 5.
Chudkiewicz Józef, ogrodnik, Ciasna 8, Zamarstynów.
Chudoba Katarz., wdowa, Sykstuska 29.
— Stanisław, urz. U. J. K., Zielona 52.
— Teodor, piekarz, Wołyńska 10.
Chudy Jan, krawiec, Wandy 8.
— Tomasz, funkc. PKP., Kościuszki 1.
— Wojciech, podof. W. P., Janowska 87.
Chudyba Jan, emer., PKP. Równa 67, Bogdanówka.
— Maurycy, emer., B. Głowackiego 11.
Chudyma Mich., stol., Zadwórzańska 12.
Chudysz Ant., funkc. pryw., Janowska 51.
— Filip, woźny, Piaskowa 4.
— Franciszek, pom. handl., pl. Marjacki 9
— Grzegorz, podurz. poczt., Heninga 6.
— Karolina, p. introlig., Kopernika 29.
Chudziak Marja, art. kab., Piekarska 51.
Chudziakiewicz Bol., ślus., Ogrodowa 2.
— Franc., szewc, Zamarstynowska 52.
— Tadeusz, mech., Ogrodowa 2.
Chudzicka Dora, emer., pl. Bema 5.
— Jadwiga, urz. P. K. P., Szeptyckich 35
Chudzicki Olech, urz., Stryjska 40.
Chudzik Bol., urz. sąd., Łyczakowska 18.
— Emilja, wdowa, Na Bajkach 7.
— Eugenja, zakon., Janowska 38.
— Józef, urz. sąd., Domsa 12.
— Karolina, kupcowa, Gródecka 69.
— Magdalena, wdowa, Mościckiego 11a, Kleparów.
— Marja, krawcz., Mościckiego 11a, Kleparów.
— Marja, instrukt., Hausnera 12.
Chudzikiewicz Juljan, urz., Supińskiego 19
— Kazimierz, urz. państw., św. Kingi 26.
Chudzikiewicz Stefanja, emer., Supińskiego 19.
Chudzikowska Józefa, naucz., Na Błonie22
— Karolina, wdowa, Na Błonie 22.
Chudzikowski Jul., naucz., Okólskiego 2.
— Władysław, właśc. wytw. kas panc., Na Błonie 22.
Chudzio Alfons, emer., Dekerta 22.
— Franc., murarz, Kraszewskiego 11a.
Chunaj Jan, okr. wizyt. szkół, Grunwaldzka 11.
Chupała Janina, krawcz., Zielona 40.
Chutka Stefanja, wdowa, Kulparkowska boczna 11.
Chutkowska Ahafja, wdowa, Pełtewna b. 1
Chutkowski Tadeusz dr., lek., 3 Maja 16.
— Władysław, urz. poczt.
Chuwen Bernard, mech., św. Antoniego 1.
— Cila, wdowa, Wybranowskiego 3.
— Dawid, urz. pryw., Potockiego 40.
— Dawid, urz. bank., 3 Maja 21.
— Eizig, ślusarz, Wybranowskiego 3.
— Herman. przedst. fmy, Kopernika 43.
— Józef, szewc, Żółkiewska 153.
— Kaile, wdowa, Friedrichów 8.
— Leon, urz. pryw., Objazd 6.
— Norbert, przykraw. szew., Boimów 4.
— Róża, urz.. Sadłowskiego 5.
— Salomon, urz. pryw., Podzamcze 7.
— Wilhelm, prz. szew., Rappaporta 9.
Chuwes Jakób, urz. pryw., Kotlarska 11.
— Oskar, przedst. handl., Kopernika 12.
— Sisla, właśc. piek., Jałowiec 155.
— Szymon, blacharz, Kotlarska 11.
Chuwis Gizela, urz. pryw., Krasickich 11a.
Chwalbiński Tadeusz, urz. P. K. P., Polna 33.
Chwalibogowa Luiza, wdowa po wł. dóbr., 29 Listopada 14.
Chwalibogowski Jerzy dr., lek., Senatorska 11a.
Chwalibogowska Katarzyna, wdowa, Potockiego 4.
Chwalibóg Adam, podof. W. P., Kr. Jadwigi 25.
Chwałek Adam, urz. P. K. P., Bilińskich 52.
— Emilja, urz., Murarska 23.
— Eugenjusz, bronz., Murarska 23.
— Karol, funkc. M. Z. E., Hausnera 8.
— Walerjan, muzyk, Grochowska 53.
— Władysław dr., lekarz, Rynek 70.
— Władysław, emer., Murarska 23.
Chwastkowski Mieczysław inż., przeds., Pułaskiego 14.
Chwestyków Michalina, zakon., Janowska 42.
Chwastyniak Antoni, funkc. P. P., Mickiewicza 40, Lewandówka,.
Chwirut Ignacy ks., kanonik, Rutowskiego 4.
Chwistek Leon, prof. gimn. Tarnowskiego 82.
Chwojka Helena, wdowa, pl. Unji Brzeskiej 4.
— Stanisław, mechanik, plac Unji Brzeskiej 4.
Chwalibogowski Artur dr., lek., Potockiego 4.
Chyba Stanisław, drukarz, Hausnera 8.
Chybiński Adolf dr., prof. U. J. K., Kalecza 20.
Chyczewski Karol, ortoped., Bilińskich boczna 13.

Chyla Jan, podof. W. P., św. Piotra, (koszary).
Chylak Aleksander dr., kand. adwok., Ruska 3.
— Leonid, naucz., Grunwaldzka 3.
— Sergjusz dr., lek., Piekarska 51.
Chylińska Adela, wdowa, Dwernickiego 50
— Amalja, wdowa. Obozowa 6.
Chyliński Kajetan, emeryt, Arciszewskiego 8.
— Konstanty dr., prof. U. J. K., Supińskiego 13.
— Marjan, kupiec, Kadecka 4.
Chyłko Jan, farb., Supińskiego 20.
Chyłków Zofja, urz. Ubezp. Spol., Bułgarska 3.
Chymiak Henryka, naucz., Szeptyckich 18
— Roman, czel. ślus., Goldmana 27.
Chymka Mikołaj, urz. pryw., Grochowska 60.
Chynat Dominik, urz. pryw., pl. Strzelecki 14.
— Marcin, ślus., Kulparkowska b. 10.
Chyrowska Anna, wdowa, Sygniówka M.
Chyrzy Filip, murarz, Piastów 22, dz. III.
Chytra Józef, elektrotech., Bernsteina 12.
Chytrejko Matylda, emer. urz., wdowa, Zdrowie 6, dz. VI.
Chytrowski Teofil, funkc. M. K. E., Sportowa 24, dz. VIII.
Chytry Stanisław, funkc. P. K. P., Czarneckiego 30, dz. VII.
— Wojciech, funkc. P. K. P., Konduktorska 48, dz. VII.
Chyżak Marja, pom. handl., Gródecka 73.
Ciapa Marjan, stol., Wschodnia 16/VIII.
Ciapało Józef, ślusarz, Bema 5, dz. VII.
Ciapura Władysław, rymarz, Łyczakowska 22.
Ciapuro Janina, właśc. realn., Sobińskiego 19, dz. I.
Ciastkowski Marjan, pom. handl., Łyczakowska 6.
Ciastomówna Antonina. nakład., Janowska 31.
Ciastoń Antonina, wdowa, L. Sapiehy 41.
— Jan, ofic. zaw. W. P., Wiśniowieckich 6, dz. VI.
— Józef, ślus. kol., Józafata 12.
— Tadeusz, szofer, Józafata 12.
Ciągło Wacław, urz. samorz. miejsk., Łazarza 5.
— Zofja, wdowa, Łazarza 5.
— Zygmunt, monter, Wesoła 4, dz. IX.
Ciążyński Juljusz, przeds. czyszcz. kotłów par., Źródlana 27.
— Teofil, emer. P. K. P., Bart. Głowackiego 6, dz. II.
— Wincenty, ekspedytor, Prosta, dz. VII Bogdanówka.
Ciba Adam, introlig., Sieniawska 15. dz. III.
— Stanisława, wdowa emer., Kordeckiego 7.
Cibicki Franciszek, urz. M. K. E., Cerkiewna 23, dz. VII.
Cibowa Jadwiga, wdowa, Sieniawska 15.
Cicimirska Natalja, naucz., Wincentego Pola 7a.
Cich Antoni, woźny, Zborowskich 18.
Cicha Gertruda, zakon., Czarneckiego 28.
Cichówna Zofja, koszyk., Kleparowska 28.
Cichacki Bronisław, szofer, Mościckiego 11a, dz. VIII.
Cichacki Władysław, podm. mur., Mościckiego 11a, dz. VIII.
Cichalewska Anna, wdowa, Kasztelańska 15.
Cichalewski Henryk, czel. ślus., Kasztelańska 15.
— Wincenty, czel. ślus., Kasztelańska 15.
Cichanowski Piotr, mistrz szew., właśc. realn., Droga Sichowska.
Cichecki Stanisław, urz. pryw., Zacharjewiczów 5.
Cichiewicz Stanisław, woźny biur., Piekarska 32.
Cichocka Eleonora, roln., wdowa, Kr. Jana Sobieskiego 7, dz. IX.
— Maksym., wdowa emer., Kulparkowska 23, dz. VI.
— Marja, wdowa, Lwowska 91, dz. VIII.
Cichocki Adam, magaz., Podzamcze 9.
— Antoni, emer. Izby Skarb., Chocimska 3.
— Aureljusz, urzędnik Izby Skarb., Dekerta 17.
— Emil, pom. apt., Kleparowska 15.
— Jan, podof. (przod.) P. P., Gródecka 20
— Miecz., krawiec, Zamkowa 27, dz. III.
— Sylwester, urz. P. i T., Droga Kulparkowska 3, dz. VI.
— Władysław, tapicer, Białohorska 34.
Cichoń Ludwik, ksiądz zak., Dunin-Borkowskich 11.
— Michał, handlarz, Pełtewna boczna 1.
— Wilhelm, funkc. P. K. P., Mickiewicza 30/32, dz. VII, Lewandówka.
— Władysław, drukarz, Bilińskich 46.
Cichoński Marjan, prac. bank., Wandy 2. dz. II.
Cichowicz Stanisław, urz. Dyr. Lasów Państw., L. Sapiehy 69.
Cichowlaz Bazyli, urz. P. K. P., Konduktorska 4, dz. VII.
Cichowska Anna, urz., Gródecka 127/VIII
— Józefa, wdowa, Gródecka 88.
— Julja, szwaczka, Pełczyńska 7a.
— Michalina, emer. wdowa, Grunwaldzka 40, dz. VIII.
Cichowski Adam, funkc. samorz. miejsk., Pełczyńska 7a.
— Albin, tapicer, Łyczakowska 165.
— Andrzej, funkc. P. K. P., wł. realn., Kulparków (bez nru), dz. VI.
— Marjan. szofer, Jana Olechowskiego 36
Cichy Antoni, urz. bank., Torosiewicza boczna 5.
— Kazimierz, woźny, Persenkówka 18.
— Stanisław, zarz. L. K. T. i L., Pełczyńska 53.
Cicimirska Helena, wdowa po urz. P. i T., Kulparków — Zakład.
— Michalina, prakt. biur., L. Sapiehy 41.
Cicimirski Józef, ślus., L. Sapiehy 41.
— Stefan dr., lek., Kulparków — Zakład.
Cicvk Franciszek, kelner-płatn., L. Sapiehy 85.
Ciechanowicz Helena, urz.-wdowa, Kraszewskiego 9.
— Józef, emer. ofic. W. P., aptek., Wyspiańskiego 38.
Ciechanowska Antonina, wdowa, Sakramentek 3.
— Stefanja, urz., Sakramentek 3.
Ciechanowski Antoni, funkc. M. K. E., Jałowiec 317, dz. IV.
— Marcin, szofer-mech., Kr. Jadwigi 21.
Ciechanowski Stanisław, szofer M. K. E., Obrońców Lwowa 11, dz. VIII.
— Władysław, monter, Zborowskich 4.
— Zygmunt, inż. mech., prof. Politech., Nabielaka 55.
Ciechańska Helena, pryw. naucz. muzyki, Murarska 25.
Ciechocki Antoni. emer. P. P., Kr. Jana Sobieskiego 45, dz. IX.
Ciecholewski Juljusz, emer. ofic. W. P., Modrzejewskiej 5.
Ciechomski Konstanty, urz. bank., Kleinowska 5.
Ciechoń Władysław, funkc. straży więz., Sygniówka Wielka 482, dom własny.
Ciechowska Helena, wdowa, Ossolińskich 11.
— Helena. urz., Ossolińskich 11.
— Józefa. emer. wdowa, Za Rog. Gródecką 18, dz. VII.
Ciechulski Stanisław, emer. ofic. W. P., Supińskiego 25.
— Władysław, kupiec, Niemcewicza 9.
Cieciała Włodzimierz, urz. pryw., pl. Strzelecki 12a.
Cieciera Tadeusz, poster. P. P., Kazimierzowska 30.
Cieciura Marja, wdowa, Kasztelańska 7.
Ciećkiewicz Karol, urz. P. K. P., Lwowskich Dzieci 16.
— Kazimierz, urz. samorz. miejsk., Podwale 6a.
— Stanisława, wdowa po urz. sąd., Krupiarska 30.
Ciejka Henryk, urz. Dyr. Ceł, Jakóba Strzemię 6.
Cieklińska Jadwiga, krawcz., Zadwórzańska 11.
Ciekliński Franciszek, emer. urz. Izby Skarb.. Potockiego 65.
Cielenkiewicz Franciszek, czel. fryzj., Szeptyckich 27.
Cieling Marja, kasjerka, Śniadeckich 7.
Cielinowski Benedykt, emer. funkc. M. K. E., Lenartowicza 15.
Cielińska Katarzyna, rzeźn., Krupiarska 9
— Paulina. wdowa, Lwowska 57, dz. VIII
Cieliński Franciszek, elektrom., Sienkiewicza 5b. dz. VII.
— Ignacy, kond. M. K. E., Sienkiewicza 5b, dz. VII.
— Józef, rzeźnik. Kr. Jana III 34, VIII.
— Paweł, szewc, Ilkiewicza 8, dz. VIII.
Ciemała Jerzy, zakon., pl. Dominikański 2.
Ciemięga Franciszka, wdowa emer., Na Bajkach 14.
— Stefan, kotlarz P. K. P., Sygniówka Mała 73.
Ciemierowa Aleks., wdowa, Hausnera 8.
Ciemiński Stanisław, miern., L. Sapiehy 21.
Ciemirski Joachim, funkc. P. i T., Wąska 18, dz. III.
Ciemniewski Jan, ksiądz, prof. gimn., Jabłonowskich 2.
Cieńciała Izabela, właśc. dóbr, Pułaskiego 14.
Cieńska Anna, właśc. dóbr, Sykstuska 45.
— Judwiga, właśc. dóbr, Sykstuska 45.
— Kazimiera, wdowa, Na Błonie 62.
— Marja, urz.. Na Błonie 62.
— Michalina, urz., Na Błonie 62.
— Marja, urz.. Nabielaka 3.

Cieńska Marja, właśc. dóbr i realn., Sykstuska 45.
Cieński Ludomir, właśc. dóbr, Pelczyńska 7a.
— Mikołaj, właśc. dóbr, Technicka 1.
— Stanisław, właśc. dóbr, Sykstuska 45.
— Stefan, emer. ofic. W. P., Konopnickiej 6, dz. I.
— Szczęsny, właśc. dóbr, Technicka 1.
— Włodzimierz, ksiądz, Abrahamowiczów 5.
— Włodzimierz, ziemianin, 29 Listopada 51.
Ciepal Julja, wdowa, Sienkiewicza 9, V.
Ciepanowska Olga, emer. naucz., 29 Listopada 29.
— Walerja, naucz. szk. p., Gipsowa 42.
Ciepanowski Aleksander, emer. naucz., Gipsowa 42.
Ciepiela Anna, naucz. pr., Gródecka 131.
— Michał, stol. P. K. P., Rycerska 12.
— Piotr, prac. P. K. P., Gródecka 131.
Ciepielewski Józef, stol., Zamknięta 24, dz. VIII.
— Kazimierz, handl., Źródlana 2b,/III.
Ciepielowska Marja, właśc. sanatorj., Dwernickiego 54.
Ciepielowski Kazimierz, emer. kier. kop., Snopkowska 40.
— Władysław. dr., lek., Halicka 19.
Ciepka Alojzy, kowal M. K. E., Białohorska 114/T.
— Michał, pom. piek., Zamknięta 433, dz. VII.
— Stanisław, kond. M. Z. E., Zacisze 35, dz. VII.
— Marja, emer. kol., Bandurskiego 2,/VI.
Cepko Edward, ogrodnik, Piastów 11a, dz. III.
— Marcin, emer., Wiejska 15a, dz. VIII.
— Tomasz, szofer-mech., Marcina 21.
Cieplak Jan, ślus., P. K. P., Zamknięta 24, dz. VIII.
— Józef, kucharz, Karpińskiego 9.
— Karol, zarz. realn., Marcina 26.
Cieplik Bronisław, emer. ofic. W. P., św. Zofji 15.
— Jan, emer. P. K. P., Warszawska 47.
— Stanisław, emer. prokur. B. G. K., Żyżyńska 3.
— Zofja, kucharka, Bart. Głowackiego 5, dz. II.
Ciepłuch Antonina, zakon., Kurkowa 53.
Ciepły Antoni, tokarz, Snopkowska 10.
Cierpiał Józef, emer. urz. P. K. P., Kurkowa 42.
Cierpisz Stefanja, emer. Janowska 67.
— Władysław, urz. P. i T., Śniadeckich 9
Cierpkówna Placyda, zakon., Kurkowa 53
Ciesielczuk Jerzy, funkc. P. P., Sapiehy 1.
Ciesielska Jadwiga, wdowa, Zborowskich 1.
Ciesielski Franciszek, funkc. P. K. P., Krzywa 21, dz. VIII.
— Franc., murarz, Kochanowskiego 127.
— Hilary, podof. zawod., Urbanowicza 480, dz. VII.
— Jan, hutnik, Staroziesieńska 6,/IX.
— Jan, cieśla, Leśna 485, dz. VII.
— Józef, murarz, Pobulanka 18a.
— Józef, urz. samorz. miejsk., Potockiego 111.
— Józef, renta inw., Panieńska 6.
— Kazimierz, urz. pryw., Sierpowa 10.
Ciesielski Leon, emer., Zacerkiewna 4, dz. V.
— Leopold, urz. Prokur. Gener. Skarb., Gosiewskiego 5.
— Mieczysław, urz., Kordeckiego 126.
— Roman, urz., Sierpowa 10.
— Wacław, poster. P. P., Kazimierzowska 30.
Ciesiński Jan, murarz, Szewska 2, dz.VIII
— Józef, murarz, Wil. Starka 26,/VIII.
— Juljan, stol., Słoneczną 39, dz. IX.
— Szymon, szewc, Podzamcze 11.
— Włodzimierz, murarz, Podzamcze 11.
Cieśla Marjan, poster. P. P., Krótka 15, dz. VIII.
— Dymitr, podurz. poczt., Kasztelańska 11.
— Emiljan, urz. sąd., Gródecka 131.
— Henryk, kust. Muz. miejsk., Dzieduszyckich 1, dz. V.
— Jan, motor. M. K. E., Kasztelańska 11
— Leon, stol., Gołuchowskich 11.
— Melch., funkc. P. K. P., Gródecka 131.
— Tadeusz, krawiec, Janowska 52.
— Tomasz, emer. P. K. P., Kętrzyńskiego 44.
— Walenty, podof. emer. W. P., Hołoszczańska 1.
Cieślak Edw., m. szewski, św. Marcina 16.
— Franciszka, szwaczka, Rynek 30.
— Helena, urz., Szeptyckich 24.
— Janina, urz. państw., Szeptyckich 24.
— Janina, pom. przem., 3 Maja 59a, dz. VII, Lewandówka.
— Julja, wdowa — renta, Szeptyckich 24
— Karolina, wdowa po urz. państw., Wyspiańskiego 40.
— Marcela, krawcz., Paulinów 12.
— Marja, siostra miłos., Teatyńska 1.
— Marjan, funkc. P. i T., św. Zofji 32.
— Marjan, pom. druk., św. Marcina 9a.
— Marja, wdowa emer., Gródecka 131.
— Marjan, drukarz, Bilińskich b. 11.
— Michał, murarz, Jagiellońska 1, dz.VII
— Tadeusz, elektrot., Szeptyckich 24.
— Wanda, urz., Szeptyckich 24.
Cieślakowski Michał, piekarz, Zygmuntowska 15.
Cieślewicz Andrzej, jubil., Pułaskiego 4.
— Bolesław, tapicer, św. Zofji 58.
— Bronisława, pom. przem., Zielona 48.
— Franciszek, ślus. mag., Zofji 80.
— Franciszka, siostra mił., Kurkowa 31.
— Helena, pom. druk., Zielona 48.
— Henryk, cukiernik, Zielona 48.
— Janina, modniarka, Długa 14.
— Leon, m. kaflarski, św. Zofji 11a.
— Marja, wdowa, Zielona 48.
— Michał, budowniczy, św. Zofji 60.
— Mieczysław, handl., św. Zofji 11a.
— Stanisław, kaflarz, Snopkowska 79.
— Tadeusz, urz., św. Zofji 11a.
— Tomasz, funkc. M. Z. E., Zielona 48.
— Wacław, kupiec, św. Zofji 76.
— Wacław, kupiec, św. Zofji 58.
— Wacław, funkc. P. i T., Zaścianek 17.
Cieślik Irena, naucz., Zielona 6.
— Antoni, ks. kan. kapit. orm., Rutowskiego 4.
— Edward, konduktor P. K. P., Unji Brzeskiej 8.
— Franciszek, ślus. PKP., Gródecka 38.
— Irena, urz. P. i T., Piaskowa 4.
— Jan, stolarz, Kołłątaja 47.
Cieślik Józef, czel. kraw., Grochowska 2.
— Karol, majster warst. P. K. P., Bart. Głowackiego 14, dz. VII.
— Marjan, urz. P. i T., Piaskowa 4.
— Paweł, podofic. zaw. W. P., Sygniówka Wielka 473.
— Stanisław, ofic. zaw. W. P., Częstochowska 5.
— Stanisław, poster. P. P., M. Focha 22.
Cieślikowska Jadwiga, siostra miłosier., Zborowska 1.
Cieślikowski Leon, inż., Zielona 57.
Cieślińska Gwidona, zakon., Kurkowa 53.
Cieśliński Bronisław, przod. P. P., Janowska 174.
Cieślucińska Helena, urz. pryw., Krzywczycka—Jałowiec, dz. IV.
Cieśluciński Jurek, prakt. mur., Ormiańska 25.
— Kazimierz, czel. ślus.-mechan., Ormiańska 25.
Cieślucińska Marja, wdowa, Ormiańska 25
— Stanisława, prakt. kraw., Ormiańska25
Cieszyński Ant., prof. Uniw., Batorego 38.
— Michał, murarz, pl. Teodora 12.
Cięciwa Józef, emer. P. P., Teatralna 470, Sygniówka Wielka, dz. VII.
Cięglewicz Feliks, ślus., Bogdanówka 11.
— Jan, ślusarz, Lw. Dzieci 36.
— Tadeusz, podof. zaw. W. P., Droga Wulecka 108.
Cifferblatt Hersch, muz., Szewska 10/VIII
— Berta, naucz. gimn., Potockiego 15.
— Józef, urz. państw., Potockiego 15.
Cichocki Franciszek, urz. P. K. P., Kordeckiego 18.
— Jarema, urz. pryw., Prowiantowa 4.
Cikorje Szachne, krawiec, Rynek 14.
Ciliński Zenon, emer., Gródecka 127/XIV.
Cimko Onufry, funkc. Gaz. miejsk., Poprzeczna, dz. IX (dom własny).
Cinader Leontyna, naucz. pryw., Leona Sapiehy 83.
— Maksymiljan dr., adw., Kalecza 6.
— Mojżesz, pom. handl., św. Anny 7.
Cincio Juljan, funkc. mgtu, Krzywa 1/IX.
Cinciruk Franc., ślus., Kordeckiego 33a.
— Włodzimierz, fotogr., Kordeckiego 33a
Ciner Dawid, handl., Słoneczna 14.
Cink Piotr, funkc. P. K. P., Średnia 27/IX
Cinkes Artur, czel. kraw., Zaciszna 2/II.
Cinkiewicz Jan, beton., Bielowska, dz. I.
Cioch Apolonja, wdowa, Kalecza 16.
— Marjan, malarz, Kleinowska 3.
— Michał, woźny P. P., Paderewskiego 2, Kleparów, dz. VIII.
— Pelagja, wdowa-kuch., Kalecza 16.
— Rudolf, odlewacz, Zielona 48.
— Wojciech, ogrodnik, Kleinowska 3.
Ciochon Marja, urz. P. K. P.,Lewickiego18
— Zofja, emer. P. K. P., wdowa, Lewickiego 18.
Ciokan Marja, wdowa, Wójtowska 8.
— Parania, krawcz., Wójtowska 8.
Ciołek Eustachy, szewc, Kordeckiego 49.
— Katarzyna, urz. M. Zakł. Gazow., Pijarów 15.
— Marjan, czel. kraw., Kolonja Krzywczycka (przedł. ul. Kopalnej).
— Stanisław, urz. państw., Potockiego 9.
Cioroch Michał, funkc. PKP., Zaciszna 2.
Cioma Demytr, handl., Łyczakowska 22.
— Jakób, ślusarz P. K. P., Kuźniarówka, dz. VII, Lewandówka,

Cioma Karol, kotlarz, Kuźniarówka 15, dz. VII, Lewandówka.
Cionka Franciszek, ślus.-mech. szofer, Bema 20, dz. VII.
Cionkowa Jadwiga, wdowa, Gródecka 131.
Cionka Józef, funkc. państw., Jordańska 1 dz. VIII.
— Marjan, ślus. PKP., Rycerska 39.
Cionko Stefanja, urz. PKP., Gródecka 131
Ciontarz Marja, wdowa, Gliniańska 7.
Cioń Wasyl, naucz. szk. powsz., św. Jura 5
Ciopalski Stanisław, urz. techn., Zygmuntowska 3a.
Cioroch Antoni, tabul., Pasieczna 19.
— Antoni, naucz., Chorążczyzny 15.
— Stefanja, zakonica, Potockiego 95.
— Włodzimierz, krawiec, Skarbkowska36
Cioruch Jan, urz. BGK., Filipówka 6.
Cipor Zofja, prasow., Kopernika 16.
Cipper Klara, mag. farm., Głowińskiego 8.
Cirin Alojzy, funkc. samorz. miejsk., Kr. Leszczyńskiego 23.
— Eufrozyna, wdowa, właśc. realn., Kr. Leszczyńskiego 19.
— Wacław, stolarz, Kr. Leszczyńskiego23
Cisak Jan, murarz, Lw. Dzieci 36.
— Stanisław, funkc. PKP., Gródecka 131.
Cisek Aniela, zakonica, Kurkowa 53.
— Jan, emer., Zborowskich 10.
— Jan, szofer, Nowa 12, Zamarstynów.
— Jan, piekarz, Łyczakowska 66.
— Józef, majster samoch., Zamknięta, Sygniówka 368.
— Józef, urz. poczt., Bogdanówka 73.
— Michał, urz. PKP., Marsz. Focha 36.
— Sabina, zakonica, Kurkowa 53.
— Stanisław, ksiądz, pl. Trybunalski 2.
— Władysław, ks., D. Borkowskich 11.
— Wojciech, ślusarz-mech., Zamknięta, Sygniówka 368.
— Zbigniew, bufetowy, św. Zofji 56.
— Zofja, kupcowa. Piaskowa 2.
*Ciseków*na Antonina, krawczyni, Teatyńska 8.
Cisło Franciszek, funkc. poczt., Droga Wulecka, boczna 20.
— Jan, woźny, Wronowska 3.
— Stanisław, handl., Szymona 2.
— Stanisław, em. urz., Bogusławskiego 9.
Cisowska Felicja, krawcz., Friedrichów 3.
— Józefa, pom. handl., Zadwórzańska 9.
— Karolina, wdowa, K.Boczkowskiego6.
Cisowski Eugenj., urz. poczt., Tkacka 48.
Cisokorski Franc., szofer, Zborowskich 1.
Cisowski Franciszek, monter, Kołłątaja 12 dz. VII.
— Józef, czel. szew., B. Głowackiego 12.
— Karol, asfalciarz, Tetmajera 5.
— Roman, ksiądz, Gródecka 2.
— Stanisław, ksiądz, Śnieżna 2.
— Tadeusz, pom. księg., Tetmajera 5.
— Władysław, asfalciarz, Tetmajera 5.
Cicykówna Antonina, krawcz., Unji Lubelskiej 21.
Cisyk Juljan, urz. pryw., Koszarowa 96.
Ciszczonik Longina, zakonica, Łyczakowska 35.
Ciszecki Andrzej, podurz. B. G. K., Kościuszki 11.
— Feliks, funkc. P. K. P., Gipsowa 8.
Ciszecka Bronisława, naucz., Gipsowa 8.
Ciszecki Karol, emer., Jabłonowskich 42.
— Mikołaj, woźny, Brajerowska 16.
— Piotr, stolarz, Antoniego 15.
Ciszecki Stefan, labor., Kol. Krzywczycka.
Ciszek Marja, buch., Dąbrowskiego 5.
— Michał, kowal, Graniczna 2a, dz. IX.
Ciszewski Alfred, tapicer, Wagilewicza 2.
— Kazimierz, kartograf, Żulińskiego 12.
— Stefan, urz. handl., Małachowskiego 2.
Ciszkowski Edmund, straż.więz., Kazimierzowska 24.
Ciślińska Stefanja, urz. państw., Łyczakowska 41.
Citora Józef, podof. zawod., Świętokrzyska 34.
Citron Bronisława, krawcz., Konopnickiej 4.
— Izrael, krawiec, Jagiellońska 12.
— Wilhelm, art. złot., Furmańska 3.
— Artur, czel. kraw., Boimów 2.
Citronnenblatt Berta, wł. realn., Kłuszyńska 11a.
Citrykowa Józefa, emer., Janowska 104.
Ciuba Błażej, stol., Na Opoce 19, dz. IX.
Ciuciura Jarosław, urz., Krupiarska 35.
Ciukrewicz Mikołaj, szewc, Gródecka 36.
Ciuman Eljasz, kramarz, Stebelińskich 29.
— Izydor, kramarz, Hallera 7, dz. IX.
— Michał, em. PKP., Rycerska 25a.
— Władysław, ślus. PKP., Rycerska 25a.
Ciupak Andrzej, em. M. K. E., Droga Wulecka 64.
Ciupka Włodzimierz, dozorca więz., Stryjska 24.
— Władysław, odl. met., Wronowska 6b.
Ciupkówna Marja, zakon., Ochronek 8.
Ciupryk Adam, funkc. M. Z. E., Kohmana 15.
— Kazimiera, introl., Kohmana 15.
— Stanisław, urz. pryw., Kohmana 15.
Ciuraj Stanisław, kond. M. Z. E., Jana Zielińskiego 4.
Ciurpalewicz Wiktorja, emer., Lwowska 20.
Ciuruś Franciszek, straż kolej.,Sygniówka Mała 25.
— Józef, monter, Zamknięta 8.
— Michalina, pielęgn., Paulinów 5.
— Stanisław, funkc. MKE.. Piastów 4.
— Stanisław, funkc. MKE., Na Opoce 743, Zniesienie.
Ciuryło Kazimierz, pom. kotl., św. Pielnic.
Ciuśniak Mikołaj, ksiądz, Zniesienie, klasztor OO. Studytów.
Ciwka Szymon, em. poczt., Rycerska 35.
Cizio Kazimierz, ślusarz-maszyn., Zniesienie, Długa 32.
Cmikiewicz Ferdynand, pom. piekarski, Zamkowa 15.
— Józef, cieśla, Ogrodowa .
— Kornel, posterunkowy P. P., Kazimierzowska 30.
Cmoć Jan, prakt. masar., Żółkiewska 141.
Cok Wasyl, betoniarz, Janowskie Błonie 29a.
Combien Leon, betoniarz, Goldmana b. 6.
Comi Franc., fryzjer, Zborowskich 44.
— Jan, wł. wędlin., Zborowskich 44.
Contes Chaim, przem., Mościckiego 7a, dz. VIII.
— Ozjasz, kupiec, Szkarpowa 7.
— Samuel, pom. handl., Mościckiego 7a, Kleparów,
Copek Józef, murarz, Kalecza 16b.
Corda Adrjana, urz. pryw., Małachowskiego 2.
Copun Markus, pom. handl., Krótka 14, dz. VIII.
De Corde Filiberta, pom. handl., Warneńczyka 12.
Cordier Julja, wdowa, Zyblikiewicza 49.
— Juljusz, urz. poczt., Sierpowa 16.
— Stefan, urz. Zarz. miej., Murarska 7.
Cotteles Debora, naucz. pryw., J. Strzemię 14.
Cavour Franc., emer., Łyczakowska 148.
Cramer Feliks, urz. państw., Leśna 6.
Csádek Aleks., urz. poczt., Kurkowa 46.
— Eugenja, wdowa, Sakramentek 5.
Csała Józef, urz. PKP., Lenartowicza 16.
Csepy Eug., handl., Krzywczycka 317.
— Paulina, wdowa, Kurkowa 30.
Csernak Stefanja, urz. P. K. P., Szumlańskich 8.
Csernak Marja, naucz. pryw., Poniatowskiego 8.
Cserwiak Wład., urz., Snopkowska 27.
Csesznak Aleks., architekt, Ujejskiego 8b.
— Karol, ksiądz, J. Strzemię 4.
— Olga, wdowa, J. Strzemię 4.
Cubyk Rozalja, funkc. kolej., 3 Maja 25, Lewandówka,
Cudziło Władysław, naucz. szk. przem., Fredry 2.
Cukier Abr., kupiec, K.Boczkowskiego 12.
— Hersz, zecer, Łokietka 4a.
— Icek, szofer, K. Boczkowskiego 12.
— Juljusz, aptekarz, Potockiego 8.
— Sabina, wdowa, Sodowa 4.
— Zofja, szwaczka, Rynek 19.
Cukierman Markus, urz. pryw., Janowska 55.
— Srul, kupiec, Piekarska 3.
Cukiersztein Flora, urz., Japońska 8.
— Henryk, urz. bank., Piekarska 13.
Cupak Jędrzej, funkc. M. K. E., 3 Maja 69 dz. VII.
— Jędrzej, funkc. MKE., Hołosko W.
— Józef, ślus., Wulka Panieńska 24.
— Józef, lakiernik, Kleparowska 17a.
Cuper Mikołaj, em. państw., pl. Gołuchowskich 1.
Cupruk Mikołaj, kelner, Ormiańska 19.
Curkowska Irena, urz.,Kochanowskiego35.
— Marja, wdowa, Działyńskich 5.
— Stanisława, urz. mgtu., Karpińskiego8
Curkowski Jan, em. sędzia, Czarneckiego 8.
— Michał, pom. handl., Działyńskich 5.
Curyk Bron., ślus., Droga Wulecka 143.
— Józef, urz. państw., Zdrowie 8.
— Mikołaj, woźny bank., Droga Wulecka 143.
Cutko Michał, murarz, Leśna 242, Sygn.
Cużytek Michał, stolarz, Halicka 15.
Cwak Antonina, wdowa, Łyczakowska 110.
— Kazimierz, handl., Kulparkowska 3.
— Marja, urz. pryw., Łyczakowska 110.
Cwanek Józef, podofic. zaw., Krasickich 5.
Cwen Jan, przem., K.Boczkowskiego 11.
— Jan, szewc, Nabielaka 21.
Cwenar Adam, murarz, Kohmana 5.
— Franciszek, murarz, Kohmana 5.
— Joanna, akuszerka, Kohmana 5.
— Józef, kucharz, Leśna 5.
— Sylwjusz, kuśnierz, Leśna 5.
— Seweryn, krawiec, Leśna 5.
Cwenarski Edward, kaflarz, Sobieskiego 274, dz. VII.

Cwenarski Franciszek. kaflarz, Sobieskiego 274. dz. VII.
— Jan. krawiec. pl. Gołuchowskich 1.
— Mieczysław. pom. handl.,Janowska 39.
Cwer Anna. krawcz., św. Kingi boczna 6.
Cwern Lipc. krawiec, Kresowa 10a.
— Moszko. krawiec, Kresowa 10a.
— Szmul. krawiec, Kresowa 10a.
— Szyja. krawiec, Kresowa 10a.
Cwetler Tadeusz. pom. handl., Mała 4.
— Emil. prac. P. K. P., Krasickich 5.
Ćwiąkalski Stanisław. urz. kol., Teresy 4.
Ćwieniewicz Stef., urz. pryw., Kadecka 15.
Ćwiertnia Marja, krawczyni, Listopada 34.
Ćwietków Bazyli, kond. M. K. E., Rycerska 32.
Ćwik Eleonora, naucz., Wagilewicza 3.
— Jan. malarz, Sieniawska 11.
Ćwikowski Artur, dziennikarz, Zborowskich 1.
Ćwikowska Marja, urz. mgtu, Zborowskich 1.
Ćwill Grzegorz, em. urz. państw., Łyczakowska 32.
Ćwinarowicz Karol, wł. realn., Tercjarska 8.
— Karol. krawiec, pl. Bernardyński 10.
— Stanisław, pom. handl., Warneńczyka 2.
Cwirn Szyja, czel. kraw., Nenckiego 8.
Cwojdzińska Janina, wdowa, Piekarska 40.
Cwojdziński Antoni, artysta, Staszica 7.
Cwynar Aniela, pom. druk., Wojciecha 9.
— Edward, murarz, Jagiellońska 2/VII.
— Jan. szofer, Lwowska 1, Zamarstyn.
— Józef, ślusarz, 3 Maja 204, dz. VII.
— Karol. murarz, Źródlana 28.
— Karol. kuśnierz, Sobieszczyzna 4.
— Ludwik, tokarz, Jagiellońska 2a/VII.
— Michał. tokarz. Lubieńska bocz. 17.
— Tomasz, funkc. PKP., 3 Maja 204/VII.
— Władysław. ślusarz, 3 Maja. 204/VII.
Cwynarski Tad.. inż. arch., Janowska 39.
Cybruch Emil, czel. rzeźn., Kaz. Wielkiego 5. dz. VIII.
— Eustachy, odl. met., Lwowska 59.
— Karol. elektromonter, Marcina 23.
— Tadeusz. rzeźnik. Marcina 23.
— Władysław, ślusarz, Małeckiego 4.
Cytryn Izrael. krawiec, Ormiańska 30.
Cybuch Antoni. sierżant W. P., Kleparowska 24.
— Teodor. szofer-mech., Barska 15a.
Cybulska Ewa dr.. lek., Podlewskiego 7.
— Helena. wł. realn., Chmielowskiego 9.
— Jadwiga, urz., Torosiewicza 36.
— Joanna, naucz., Łyczakowska 127.
— Rozalja. wdowa. Friedrichów 12.
Cybulski Aleksander, przem., Łyczakowska 127.
— Edmund, cukiernik, Ormiańska 27.
— Józef, prac. PAT., Rutowskiego 23.
— Kazimierz, urz. Izby handl., Murarska 6.
— Pawel, emer. urz. państw., Łyczakowska 127.
— Sylwester, elektrom., Ormiańska 18.
— Władysław, zecer, Franciszkańska 7.
— Zygmunt, ofic. zawod., K. Boczkowskiego 37.
— Zygmunt, urz., L. Sapiehy 6.
Cybula Aleks., pilot, Kętrzyńskiego 18.
Cyburt Jan, zakon., Teatyńska 4.
— Wojciech, strażak, Podwale 6a.
Cybak Aniela, ślusarz, Kurkowa 14.
Cybyk Józef, ślusarz, Hausnera 6.
— Roman, pom. handl., Kurkowa 14.
— Włodzimierz, ślusarz. Kurkowa 14.
Cydzik Feliks, ofic. zaw., Teatyńska 6.
Cyfka Jan, cieśla, boczna Poprzecznej, dz. IX.
Cyga-Karpińska Marja, emer., Leśna 16.
Cyga-Karpiński Stefan, urz. państw., Leśna 16.
Cygal Józef, podofic. zawod., Zyblikiewicza 33.
Cygan Antoni, monter, Błotna, Sygn.
— Jan, woźny, Zadwórzańska 29.
— Józef, sędzia, Cłowa 10.
— Marcin, woźny, Szymonowiczów 16a.
— Mateusz, kupiec, Gródecka 131.
— Paweł, ślusarz, Majerówka 14.
— Walenty, stolarz, Teatralna 228/VII.
Cyganiewski Mateusz, kupiec, Gródecka99
Cyganik Jan, fotograf, Teatyńska 8.
— Leonard, urz. państw., Rybacka 3.
— Marja, urz. państw., Teatyńska 8.
— Romuald, urz. samorz., Teatyńska 8.
Cygańczuk Jan, st. podurz,. poczt. Lenartowicza 11.
Cygańska Berta, naucz., Krasickich 20.
Cygan Stanisław, prof. gimn., Rynek 9.
Cygielnik Helena, bufetowa, św. Teresy22.
Cyluniczuk Aniela, szewc, Kochanowskiego 28.
Cyłupa Edmund, przod. straży granicz., Grunwaldzka 99a.
— Michał, emer. urz., Senatorska 12/VII.
Cymbalista Jan, lakiernik, Potockiego 58.
— Klementyna, zakon., Potockiego 95.
Cymbalisty Wasyl. stolarz, pl. Bernardyński 3.
Cymbalistyj Aleksander, emer., Lew., Sobieskiego 4.
— Józef, czel. ślus., Sobieskiego 4, Lew.
— Paweł dr., lekarz, 29 Listopada 114.
Cymbalski Aleksander, czel. rzeźn., Poprzeczna.
— Eustachy, elektrom., św. Piotra 14, Zniesienie.
— Michał, szewc, św. Piotra 14, Znies.
— Mikołaj, szewc, Ogórkowa 4.
— Trofym, szewc, św. Piotra 14, Znies.
— Stanisław, elektrom., św. Piotra 14, Zniesienie.
Cymbaluk Józef, szofer, Potockiego 28.
Cymbał Mikołaj, ogrodn., Kościuszki 8, Lewandówka.
Cymbała Dmytro, szewc, Ujejskiego 8.
— Filip, drukarz, Równa 12, Zniesienie.
— Izydor, ślusarz, Bodnarówka 8.
— Jan, em. państw., Łamana 8.
— Józef, ślusarz, Bodnarówka 8.
— Katarzyna, krawcz., Sienkiewicza 8.
— Ludwik, elektromont., Rycerska 39.
— Marjan, masz. P. K. P., Rycerska 39.
— Michalina, bieliźniarka, Kraszewskiego 18.
— Michał, funkcj. PKP., Gródecka 131.
— Michał. ślusarz, Kordeckiego 30.
— Roman, urz. bank., Gródecka 131.
— Stefanja, krawcz., Krzywczycka 3.
— Stanisław, czel. stol., Łamana 8.
— Eustachy, czel. szew., Zbaraska 6.
Cymbryła Irena, fryzjerka, Okolskiego 6.
— Olga, fryzjerka Okolskiego 6.
— Roman, art. malarz, Rynek 33.
— Wasyl, art. malarz., Okolskiego 6.
Cymek Jan, kamasznik, Kościuszki 5.
Cymerman Józef, kond. kolej., Obrona Dworca 22.
Cymkówna Marja, bona, Kurkowa 53.
Cymmer Abrah., piekarz, Szpitalna 68.
Cynarski Jan, szewc, Dąbrowskiego 1.
Cynkajło Piotr, kelner, Sieniawska 15.
Cyparska Adela, masaż.,Łyczakowska24a
Cyprjan Emil, emer. PKP., Kadecka 4.
Cypryk Aleksander, urz. państw., Łyczakowska 21.
Cyprys Stanisław, ofic. WP., Kurkowa 12.
Cyptor Stanisław, funkcj. P. K. P., Kasp. Boczkowskiego 15.
— Władysław, lakiernik, Murarska 83.
Cyran Jan, em. PKP., Grunwaldzka 19.
— Józef, woźny, pl. Gołuchowskich 1.
Cyrański Alojzy, ślus. P.K.P., Na Błonie 14.
Cyranowicz Marcin, bankier, Alembeków 6.
Cyrański Bolesław, kupiec, Dunin Borkowskich 18.
— Kazimierz, ajent handl., Dunin Borkowskich 18.
— Stanisław, kupiec, D. Borkowskich 18.
Cyrkowski Mikołaj, urz. pryw., Głowińskiego 17.
Cyrulik Izak, introligator, Panieńska 11.
Cyrulnik Jonasz. introl., Panieńska 11.
— Natan, kupiec, Kościelna 8.
— Rubin, handl., Lwia 2.
— Jakób, handl., Rynek 8.
Cyrwno Jan, muzyk, Piekarska 67.
— Wojciech, ksiądz, Piekarska 67.
Cyrwik Artur, przem., W. Starka 33.
Cysarz Anna, urz., Łyczakowska 41.
Cytryna Maksym., monter, Wąska 7.
Cytrynowicz Abram, kamasznik, pl. Gołuchowskich 15.
Cytulski Jan, cieśla, bocz. Wulki Panieńskiej 6.
— Marjan, szofer, Stryjska 68.
— Tadeusz, ślusarz, 29 Listopada 77.
Cywin Emanuel, rzeźn., J. Ilkiewicza 19.
Cywińska Aleksandra, wychow. dzieci, Grochowska 55.
Cywiński Jan, handl., Kr. Jadwigi 30.
— Marjan, ziemianin, Na Bajki 36.
— Stanisław, funkcj. P. K. P., Bilińskich boczna 11.
Cywka Franc., cieśla, Kr. Jadwigi 10.
Czabaj Leon, woźny sąd., Batorego 3a.
— Władysław, em. MKE., Lw. Dzieci 34.
Czaban Adam, urz. akcyz., Kościelna 3.
— Chaim, krawiec, Kołłątaja 3.
— Dmytro, szewc, Kordeckiego 8.
— Dmytro, funkcj. MKE., Piastów 3.
— Eljasz, aplikant, Szewczenki 10.
— Izak, krawiec, Murarska 22.
— Jan, kupiec, Staroziemieńska 66.
— Jan, funkcj. MKE., Wołyńska 2.
— Jan, malarz pok., Kr. Jadwigi 18.
— Józef, funkcj. M. K. E., Stryjska 84.
— Julja, urz. państw., Kwiatkówka 25.
— Katarzyna, trykotarka. św. Kingi 22.
— Kazimiera, urz., św. Piotra 21.
— Ksenia, dentystka, Teatyńska 12a.
— Ludmiła, bieliźniarka, Kopcowa 3.
— Marja, szwaczka, Kopcowa 3.
— Marja, trykotarka, św. Kingi 22.
— Marjan, urz. pryw., Kopcowa 3.
— Paweł, urz. K. Ch., Obr. Dworca 4.
— Stefan, szewc, Piotra Skargi 20.

Czaban Teodor, funkcj. P. K. P., Bart. Głowackiego 15.
— Teofila, krawcz., Kulparków 206.
— Władysław monter masz., św. Kingi22.
— Władysław, murarz, Kulparków.
— Wasyl, szewc, Rynek 21.
Czabanowska A., naucz., Torosiewicza 18.
Czabanowski Antoni, murarz, Wulka Panieńska 68.
— Władysław, prokurator, Piastów 17, Lewandówka.
Czabanówna Antonina, naucz.,Kalecza 16.
Czabara Michał, emer., Równe 21, Znies.
— Włodzimierz, drukarz, Ludowa 14, Bogdanówka.
Czachla Józef, ślusarz, Gródecka 2b.
— Wasyl, stolarz, Grunwaldzka 14, Zniesienie.
Czachor Andrzej, murarz, Teatralna 228, Sygniówka.
Czachór Franc., ślus., Sygn. Mała 436.
— Władysław, kowal, Sygn. Mała 436.
Czachur Antoni, podof. zaw., Rycerska 14.
— Kazimierz, ślusarz, Szeptyckich 33.
— Michał, podof. W. P., Rycerska 14.
— Stanisława, ekspedj., Szeptyckich 33.
— Stanisław, funkcj. P. K. P., Szeptyckich 33.
Czackes Estera, piek., Pod Dębem 7.
— Józef, kupiec, Karpińskiego 17.
Czaczkes Albert, pom.handl., Szpitalna 25.
— Anna, wł. restaur., Sykstuska 14.
— Bernard, ślusarz, Białohorska 102.
— Dawid, dzierż. apteki,Tarnowskiego12.
— Filip, kelner, Rzeźnicza 9.
— Herman, mag. farm., Głowackiego 4.
— Izrael ekspedjent, Traugutta 1a.
— Izydor, urz. pryw.,Kochanowskiego14.
— Jakób, elektrot., Kochanowskiego 21.
— Józef, kupiec, św. Zofji 12.
— Marja, urz. pryw., Zyblikiewicza 26a.
— Markus, krawiec, Szpitalna 56.
— Mina, urz. pryw., Janowska 78.
— Mojżesz, kupiec, Źródlana 7.
— Mojżesz, urz. pr., Kochanowskiego 37.
— Mozes, piekarz, Rybia 4.
— Norbert, przem., Kołłątaja 3.
— Salomon, cukiernik, Pod Dębem 22.
— Salomon, krawiec, Pas. Hausmana 5.
— Samuel, szewc, Wąska 3.
— Sonia, krawcz., Graniczna 62.
Czaczkowski Józef dr., lekarz, Zimorowicza 12.
Czaderska Marja, wdowa, Stryjska 24.
Czado Ferdynand, woźny bank., Król. Jadwigi 32.
Czafran Wład., kowal, Tadeusza 16.
Czaja Agnieszka, zakonica, Kulparków—Zakład.
— Edward, krawiec, Lwowska 115.
— Józef, tokarz, Zadwórzańska 23.
— Józef, funkcj. P. K. P., Pasieki hal. 1.
Czajewicz Michał, urz. pryw., pl. Marjacki 5.
Czajka Adam, urz. państw., Kol. Krzywczycka.
— Aleksander, ślus., Białohorska 52.
— Auna, em. MZE., D. Borkowskich 28.
— Antoni, szofer, Kopernika 12.
— Buzyli, rolnik, Majerówka.
— Felicja, naucz., Kol. Krzywczycka.
— Franciszek, szewc, pl. Bernardyński 11
— Franciszek, elektrotechn., św. Zofji78a
— Franciszek, stolarz, Jabłonowskich 4.
Czajka Franciszka, krawcz., Kleparowska 9.
— Grzegorz, emer., Dekerta boczna 16.
— Izydora, zakonica, Kurkowa 53.
— Jan, funkcj. MZE., Szeptyckich 39.
— Józef, funkc. PKP., Jagiellońska 14a.
— Juljan, pom. handl., pl. Bernardyński 11.
— Karol, funkcj. P. i T., Krasickich 7.
— Kazimierz, krawiec, Romanowicza 18.
— Kunegunda, zakonica, L. Sapiehy 30.
— Marjan, funkcj. MZW., Zielona 71.
— Michał, woźny, Król. Jadwigi 16.
— Michalina, wdowa, Piaskowa 1.
— Piotr, murarz. Droga Wulecka 30.
— Rudolf, elektromonter, Hausnera 5.
— Stanisław, krawiec, Rzeźnicka 9.
— Stanisław, ślusarz, Za Rog. Gródecką.
— Tadeusz, funkcj. M. K. E., Bojowa 11.
— Władysław, funkc. P. P., Pełczyńska 12.
— Wład., budown., Murarska 51.
Czajko Władysława, zakon., Kulparków Zakład.
Czajkiwski Adam, dyr. fabr. Filips, św. Jura 5.
Czajkowska Emilja, artyst. dramat., Zamoyskiego 3.
— Helena, kupcowa, Słoneczna 31.
— Helena, manikur., Poprzeczna 39.
— Helena. właśc. realn., Krupiarska 2a.
— Jadwiga, wdowa, Na Bajkach 7.
— Janina, wdowa, Żyżyńska 7.
— Kazimiera, naucz., Tadeusza 11.
— Marja, emer., Zadwórzańska 15.
— Marja, urz., Kapuścińskiego 3.
— Olga, lek. dent., Wiśniowieckich 8.
— Rozalja, wdowa, Nabielaka 37a.
— Walda, art., Skarbkowska 43.
— Zuzanna, bona, Tarnowskiego 23.
Czajkowski Antoni, metal., Dąbrowskiego 7.
— Ant., urz. P. K. P., Marsz. Focha 39.
— Bolesław, podof. W. P., Widok 28.
— Bronisław, fryzj., Traugutta 1a.
— Czesław, urz. sam. miej., Bema 21.
— Edm., urz. sam. miej.. Chmielowskiego 7.
— Eugen., urz. państw., Na Bajkach 10.
— Eugen., urz. pryw., Ostrołęcka 17.
— Feliks, czel. rzeźn., Krupiarska 45.
— Ferd., szofer, Słoneczna 31.
— Gustaw, księgowy, Wesoła 19.
— Henryk, właśc. dóbr, Piekarska 16.
— Hilary. funkc. P. K. P., Nowa 25.
— Jan, funkc. P. K. P., Gródecka 131.
— Jan. eksp., św. Łazarza 12.
— Jan, pom. kow.. Żółkiewska 22.
— Jerzy, urz. bank., Krasińskiego 21.
— Józef, rzeźn., Widok.
— Józef, szofer, Droga Sichowska.
— Józef, murarz, Tarnowskiego 69.
— Józef, zecer, Długa boczna 591.
— Józef. funkc. P. i T., Lenartowicza 7.
— Karol. urz. pryw., Lenartowicza 7.
— Kazimierz, mech., Zyblikiewicza 13.
— Kazimierz, ofic. W. P., Arciszewskiego 3.
— Krzysztof dr., emer. sędzia, Torosiewicza 30.
— Marjan, urz. pryw., Zielona 9.
— Michał, m. szew., Żółkiewska 113.
— Michał, funkc. P. K. P., Zniesienie boczna 10.
Czajkouski Michał, funkcjon. samorząd. miejsk., Cetnarowska 41.
— Piotr, kupiec, Długa boczna 591.
— Roman, ksiądz, pl. św. Jura 5.
— Stanisław, litogr., Cicha 5.
— Stanisław, funkc. P. K. P., Król. Jadwigi 28.
— Stefan, fryzj., Ormiańska 22.
— Tadeusz, urz. samorz. miejsk., Kopernika 35.
— Tadeusz, ślus., Kraszewskiego 1.
— Wiktor, tokarz, Magazynowa 1.
— Wincenty, ksiądz, Rutowskiego 5.
— Włodzim., szewc, Łyczakowska 20.
Czak Paweł, ślusarz, Stryjska 24.
Czaki Henryk, art. teatr., Murarska 33.
Czamara Karol, kaflarz. Rynek 27.
Czamarski Jan, urz. pryw., Brajerowska 17.
Czambol Paweł. inkas., Szeptyckich 29.
Czanerk Zygmunt, szofer, Rycerska 21.
Cranerle Adam. cukiern., Zyblikiewicza 29.
— Antoni. funkc. M. Z. E., Kulparkowska 29.
— Malwina. wdowa, B.Głowackiego 17a.
Cramerle Mieczysław, urz. pryw., Pasieczna boczna 14, dz. II.
Crankes Samuel. pom. handl., św. Marcina 14a.
Crapa Antoni, ofic. W. P., Widok.
Crapaj Elżbieta, pom. handl.. Wojciecha Szpali 18.
— Franciszek, cieśla, Wojc. Szpali 18.
— Franc., eksp., Chmielowskiego 15.
Czapaj Leon, mal., Wojciecha 18.
Czapek Anna, wdowa. Krzywa 22.
Czapelska Emilja, wdowa, św. Teresy 2.
Czapelski Michał. woźn., Janowska 112.
Czapelskyj Mykoła, urz. P. K. P., św. Jura 5.
Czapińska Józefa. urz. wdowa, Szeptyckich 24.
Czapka Franciszka, emer., pl. Unji Brzeskiej 4.
— Henryk, handl., Grodzickich 3.
— Jakób, szewc, Szeptyckich 31.
— Mieczysław, elektrotechn..3-goMaja 9, dz. VII.
— Tadeusz, urz., Potockiego 71.
— Zdzisław, urz. pryw., Szeptyckich 31.
Czapla Edward, mech., Galla. Kleparów, dz. VIII.
— Mikołaj, urz. pryw., Goldmana b. 2.
— Paweł, kond. M. Z. E., Wąska 26.
Czaplówna Walerja, emer. urz. sąd., Jabłonowskich 44.
Czapla Wasyl, sekr. sąd.. Sucha 17/VII.
— Zofja, siostra mił., Bilińskich 9.
Czaplanka Marja, zakon., Kadecka 30.
Czaplicki Karol, funkc. poczt., Kopernika 34.
— Kazimierz, funkc. pocztowy, Dekerta 2.
Czaplińska Stef., druk., Paulinów 12.
— Zofja, naucz., Tarnowskiego 79.
— Zofja, gospod., Jagiellońska 17.
Czapliński Alfons, szewc, Nowy Świat 22.
— *-Małkowski* Andrzej, inw., Droga Wulecka 118.
— Henryk, prof. kons., Sapiehy 28.
— Leon dr., lek.. Gipsowa 46.
— Piotr, woźny Zakł. Ubezp., Jałowiec 247.

Czapliński Stanisław, emer. nrz. państwowy, Warszawska 70, dz. VIII.
— Tytus, urz. państw., Łącznikowa 11.
— Drogostow, chemik, Droga Lubieńska 19, dz. VII.
Czapor Antoni, urz. kol., L. Sapiehy 21.
— Bronisława, wdowa, Nabielaka 15.
— Franciszek, podof. zawod. W. P., Droga Wulecka, Konowy.
Czaporowska Helena, naucz., Piastów 11.
Czapornowski Antoni, emer., Lwowskich Dzieci 28.
— Leonard dr. chem., Zacerkiewna 4.
— Władysław, prewend., Wronowska 2.
Czaproga Ludw., masz. pryw., Sapiehy 69.
Czapran Bazyli, woźny, Kopalna 1.
— Jan, funkc. kol., Leszczyńskiego 11a.
— Józef, wikary kat., Łyczakowska 49.
— Józefa, naucz., Szeptyckich 1.
— Marja, kupcowa, Karpacka 3.
— Stanisława, naucz., Szeptyckich 1.
— Władysław, czel. szewski, Zamkowa 8.
Czaprański Marjan, urz. P. K. P., Głęboka 14.
Czapko Paulina, wdowa, Olechowskiego 45.
Czapski Franciszek, naucz., Prosta 31, dz. VII.
— Jan. prac. M. Z. E., Droga Wulecka 5.
— Kazimierz, mont., Zamkowa 25.
— Miecz., drukarz, Olechowskiego 45.
— Tadeusz, linotyp., Sygniówka W. 440.
Czarabaj Franciszek, czcionkoskładacz, Dunin Borkowskich 12.
Czarkowska Bronisława, naucz., Nowy Świat 8.
— Jadwiga, naucz., św. Zofji 5.
— Stefanja, szwaczka, Bogdanówka 18.
Czarkowski Kajetan, ofic. W. P., Poniński 31.
Czarna Anna, krawcz., Zamojskiego 10.
— Władysława, kupcowa, Sobieskiego 10
— Stanisława, krawcz., Tarnowskiego 17.
— Zofja, prakt. sklep., Dąbkowskiego 1.
Czarnecka Agnieszka, pielęgn., Kulparków — Zakład.
— Anna, wdowa, Kr. Leszczyńskiego 39.
— Anna, pielęgn., Kulparków, Zakład.
— Anna, naucz., Cłowa 7.
— Anastazja, abs. bud., Ordona 9/VIII.
— Franciszka, prebend., św. Piotra 39.
— Helena, emer., Gródecka 55.
— Janina, wdowa, Łyczakowska 62.
— Julja, wdowa, Wojciecha Szpali 20.
— Marja, naucz. pryw., Zacharjewicza 7.
— Marja, higjen., Nabielaka 15.
Czarnecki August, murarz, Lubelska 7, dz. VII, Lewandówka.
— Eugenjusz, kraw., Zimorowicza 6.
— Eugen., urz. P. K. P., Lubelska 7, Lewandówka.
— Kazim., art. opery, Zyblikiewicza 43.
— Michał, inż. roln., Małachowskiego 2.
— Michał, motor. M. Z. E., Kopernika 23.
— Roman, urz. B. P., Lenartowicza 19.
— Stanisław, ślusarz, Sygniówka Leśna, dom Czarneckiego.
— Stefan, bud., Ordona 9, Kleparów.
— Stefan, urz. skarb., Chocimska 1.
— Stefan, ślusarz, Czarneckiego 5.
— Wacław, urz. pryw., Grottgera 1a.
— Włodzim., kupiec, Grottgera 2.
— Zbign., urz. P.K.O., Piłsudskiego 23.
Czarneckyj Stefan, literat, Krasińskiego 24
Czarneńki Dominik, pom. ambulans., Bogdanówka 2b.
Czarneńko Józef, kelner, Pełtewna b. 4.
Czarni Zofja, posług., Korzeniowskiego 3.
Czarniecka Anna, krawc., Żółkiewska 73.
— Emilja, naucz. pryw., Gródecka 2.
— Helena, urz. pr., Kochanowskiego 71.
— Henryka, naucz. pryw., Potockiego 5.
— Julja, urz. pr., Kochanowskiego 71.
Czarniecki Jan, naucz. gimn. Państw., Obertyńska 7.
— Józef, podof. zawod., Listopada 44a.
— Stan., insp. celny, Łyczakowska 46.
— Stan., ślusarz, Na Błonie boczna 12.
— Tadeusz, ślusarz, P K. P., Kasztelańska 8, VII, Lewandówka.
— Zbign., urz. P. K. O., Piłsudskiego 23.
Czarnik Ewa, wdowa, Bogdanówka 69.
— Jan, emer. kol., Rycerska 7.
— Joachim, szofer, Kordeckiego 5.
— Leszek dr., lek. Szpit. Państw., Łyczakowska 46.
— Stanisław, szofer, Krótka 333.
— Szymon, podof. zawod., Gródecka 6.
— Władysław, emer. urz. skarb., Dekerta 14.
Czarnikowa Franciszka, wdowa, wł. realn.
— Łyczakowska 46.
— Teresa, urz. Państw. Szpitala, Łyczakowska 46.
Czarniohowska Jadwiga, wł. dóbr, Kraszewskiego 3.
Czarnobrewej Bazyli, kond. P. K. P., Domsa 12.
Czarnocka Marja, naucz., Gródecka 8a.
Czarnodola Włodzimierz, asyst. Uniw., 29 Listopada 23.
Czarnoholski Tom., pom. cukiern., św. Marcina 23.
Czarnohyska Edward, szofer mech., Zadwórzańska 19.
Czarnota Bronisław, kupiec, Ossolińskich 11.
— Helena, naucz., Zielona 38.
— Józef, kupiec, Chodkiewicza 9.
— Jan, laborant, L. Sapiehy 77.
Czarnowska Aniela, wł. realn., Tarnowskiego 73.
Czarnucha Jan, pom. ślus., Kurkowa 65.
— Józef, czel. szewski, Kurkowa 65.
Czarny Grzegorz, ceglarz, Kozielniki 38.
— Grzegorz, rolnik. Kozielniki 38.
— Jan, funkc. P. P., Traugutta 1.
— Jan, palacz MZE., Persenkówka 14.
— Józef, ślusarz, J. Hermana 8.
— Józef, czel. szew., Grunwaldzka 26.
— Karol, murarz, Franciszkańska 17.
— Kazimierz, malarz, Tarnowskiego 17.
— Kazimierz, podof. zawod., Plac Pod Koleją 13.
— Kazimierz, tercjan szk., św. Kingi boczna 3.
— Krzysztof, woźny mag., Pijarów 54b.
— Marjan, naucz., Łyczakowska 18.
— Mikołaj, funkc. P. K. P., Droga Lubieńska 23.
— Roman, litogr., Droga Lubieńska 23.
— Stanisław, ceglarz, Kozielniki 38.
— Stanisław, stolarz, Piaskowa 9.
— Stanisław, stolarz, 3 Maja 51, Lewand.
— Stefan, funkc. M. Z. E., Na Opoce 11a. Zniesienie.
— Tadeusz, urz. pryw., L. Sapiehy 87.
— Włodzimierz, handl., Paulinów 12.
Czarski Michał, dent., Fredry 9.
Czartoryska Józefa, krawcz., W. Szpali 22.
Czaszka Filipina, emer., Gródecka 131.
— *-Apfel* Stanisław, emer., Zadwórzańska 22.
Czauderna Jan, urz. pryw., P. Skargi 2.
— Jan, naucz., Lenartowicza 16.
— Jan, kupiec, boczna Drogi Wuleckiej 5.
— Karol, emer., Friedrichów 8.
Czaus Mikołaj, monter M. Z. E., Hołoszczańska 21.
Czayka Olimpia, wdowa, Szeptyckich 10.
Czaykowska Antonina, urz. B. Związk., Rynek 26.
— Zofja, urz. kolej., Gołąba 5.
Czaykowski Adam, urz. poczt., Domsa 7.
— Aleksander, sędzia Sądu Okręg., Wyspiańskiego 11a.
— Filibert, emer., Zimorowicza 3.
— *-Bilik* Janusz, mag. praw, Kraszewskiego 21.
— Karol, pułk. emer., Potockiego 30.
— Wincenty, prof. g., Tarnowskiego 92.
— Włodzimierz, wł. dóbr, Batorego 38.
— Zygmunt, kupiec, Rynek 26.
Cząstka Helena, krawczyni, Dominikańska 9.
Cząstkiewicz Łnkasz, emer. teatru miejsk., Zbaraska 2.
— Wiktor, ślusarz, Zbaraska 2.
Czebanowski Jan, inkas. gazowni miejsk., Świętokrzyska 51.
Czebotarewicz Zbigniew, technik, św. Jakóba 3.
Czeburaków Maksym, rolnik, św. Piotra 9.
Czech Demitr, czel. garb., Kościuszki 34.
— Jan, funkc. PKP., Kingi boczna 6.
— Jerzy, ślusarz, Łyczakowska 84.
— Karol, urz. M. Z. E., Pijarów 33.
— Klemens, stolarz, Zniesienie boczna16.
— Marjan, urz. PKP., Unji Lubelskiej11a
— Stanisław, czel. mas., Zborowskich 44.
— Stanisław, post. PP., Mickiewicza 12.
— Teodor, stolarz, Szewczenki 44.
— Władysław, st. post. P. P., Droga Pasieczna 17a.
— Włodzimierz, urz., Zniesienie bocz. 16.
— Wojciech, handl., 3 Maja 8, Lewand.
Czechak Władysław, pom. handl., Chorążczyzny 29.
Czechowa Amalja, urz. PKP., Król. Jadwigi 35.
Czechowicz Edw., stol.-tokarz, Kr. Jana 1.
— Edward, fryzjer, Gródecka 74.
— Jakób, krawiec, Krasickich 20.
— Eugenjusz, lek. weter., św. Piotra 11a.
— Filipina, emer., Potockiego 30.
— Józef, krawiec, Sobieskiego 67, Znies.
— Józef, urz. państw., Zadwórzańska 40.
— Kazimierz, post. P. P., Jabłonowskich 11.
— Kazimierz, sędz. grodz., św. Piotra 11a
— Leokadja, naucz. kons., Potockiego 30.
— Leon, czel. fryzjer., Dekerta 24.
— Ludwik, przem., Króla Jana 1.
— Marja, emer., Zadwórzańska 40.
— Natan, szewc, Słoneczna 59.
— Stanisława, prof. kons., Potockiego 30.
— Tadeusz, rzeźbiarz. Króla Jana 1.
— Tadeusz, urz., Dwernickiego 28.
— Wawrzyniec, emer., pl. Strzelecki 1.
— Władysław, kominiarz, św. Michała 13.
— Zygmunt, em. pułk., Warneńczyka 32.
— Henryka, naucz., Teatyńska 5.

Czechowiczówna Emilja, urz. państw., Teatyńska 5.
Czechowska Marja, przeds. komin., Słodowa 1.
— Michalina, naucz., Stryjska 52.
Czechowski Jan, emeryt. sek. Skob., Hausnera 6.
— Józef, cukiernik, św. Wojciecha 2.
Czechowycz Konst., prof., Potockiego 9.
Czechucki Józef, stolarz., Kleparowska 15.
Czecz Alojzy, elektro-mont., Tatarska 2.
— Mikołaj, czel. piek., Piekarska 2.
Czeczel Józef, emer., Zielona 18.
— Szymon, poster. P.P., Króla Leszczyńskiego 6.
Czedarek Józef, czel. kraw., Grottgera 6.
Czehanowska Hel., krawcz., Zamknięta 28.
Czehowicz Emilja, wdowa, Głęboka 29.
Czejgis Zenon, fryz., Sygniówka M. 504.
Czekaj Bronisł.. kup., św. Marcina 1a.
— Stefan, urz., Wronowskich 10.
Czekalska Katarzyna, bieliźn., Friedrichów 10.
Czekało Jan, zarz. hot., Lw. Dzieci 6.
Czekałowski Aleks.. ślus., św. Kingi 22.
— Edward, ślus., św. Kingi 22.
Czekałowska J., naucz., Pasieczna b. 333.
Czekanowska Marja, urz., Piaskowa 3.
Czekanowski Jan, prof. Uniw., Stryjska 24
— Włodzimierz, urz. państw., Kulparkowska 29.
Czekańska Zofja, urz. B. Głowackiego 24.
Czekański Feliks, emer., Gródecka 131.
— Mieczysław, lakiern., Pod Dębem 24.
— Zbigniew, ppor. W. P., Potockiego 9.
Czelakowski Franciszek, odlewacz kolej., Lwowskich Dzieci 47.
— Leopold, emer., przod. P. P., Na Błonie 42.
— Mieczysław, ślus., Na Błonie 42.
Czelny Wawrz., emer., Kordeckiego 4.
Czelusta Antoni, cukiernik, Świętokrzyska boczna 4.
Czełen Roman, handl., Janowska 103a.
— Władysław, handl., Janowska 103a.
Czemarnik Adela, urz., Potockiego 67.
— Edmund, urz., Potockiego 67.
Czemeres Rudolf, plut., Droga Wulecka, koszary.
— Zenon, naucz., Arciszewskiego 8.
Czemeryńska A., emer., Chorążczyzny 22.
— Anna, wdowa, Łyczakowska 82.
— Jadwiga, sekr. U. J. K., Dwernickiego 50.
— Magdalena, krawcz., Stroma 7.
Czemeryński Jarosław, ksiądz, Łyczakowska 82.
— Łukasz, szofer, Sygniówka Wiel. 468.
— Paweł, em. państw., Łyczakowska 147.
— Stanisław podprok. Sądu Apel., Kampiana 3.
Czemerys Grzegorz dr., lek., Heninga 22.
— Stanisław, funkc. poczt., Kętrzyńskiego 35.
Czepel Kamila, wychow., 29 Listopada 47.
Czepiel Michał, funkc. poczt., Poprzeczna 4.
Czepielewska Albina, urz., Lubomirskich7.
Czepielewski Edw., em., Supińskiego 27.
— Józef, emer., Pasieczna boczna 330.
— Karol, szewc, Słodowa 1.
Czepielowski Leon, agronom, Zyblikiewicza 5.
— Tadeusz, majster ślus., Gródecka 131.
Czepil Antoni, stolarz, Kopernika 56.
— Emil, murarz, Kol. Krzywczycka.
— Jan, rzeźbiarz, Tkacka 11.
— Jan, murarz, Wiatrakowa 5.
— Leontyna, emer. naucz., Łyczakowska 109.
— Marjan, murarz, Krzywczycka 5a.
— Stefan, woź. PKP., Zadwórzańska 27.
— Włodzimierz, inż.-chemik, Zadwórzańska 28.
— Wojciech, murarz, Jałowiec.
Czepila Józef, funkc. P. P., Złota 7.
Czerc Eugenjusz, murarz, Wulka Panieńska 50.
— Franciszek, funkc. M. Z. E., Wulka Panieńska 19.
— Jędrzej, murarz, Wulka Panieńska 50.
— Kazimierz, funkc. M. K. E., Bart. Głowackiego 9.
Czeredarek Adam, st. asyst. Politechn., pl. Gołuchowskich 1.
— Helena, naucz., św. Jacka 30.
— Maciej, emer., pl. Gołuchowskich 1.
— Władysław, funkc. P. K. P., Kulparkowska 23.
Czeredaryk Jan, krawiec, Kulparków, zakład.
Czeremcha Jan, pom. gastronom,. Leona Sapiehy 57.
— Michał, monter, Grunwaldzka 24.
Czeremszyńska Irena, naucz., Arciszewskich 6.
Czeremszyński Michał, skontysta bank., Podlewskiego 7.
Czerep Jan, funkc. MKE., Żółkiewska 153.
— Juljan, urz. Żółkiewska 153.
— Stanisław, el.-mech., Żółkiewska 153.
Czeret Izak, fryzjer, Podlewskiego 4.
Czerewicz Katarzyna, emer., Gródecka 131
Czerewko Włodzimierz, naucz. szk. średn., Japońska 8.
Czerkas Bazyli, woźny, Gródecka 55.
— Eljasz, em. sąd., Graniczna 16.
— Grzegorz, emer. kontr. skarb., Słoneczna 11.
— Janina, woź. Izby skarb., Gródecka 20.
— Kazimierz, tokarz masz., Lwowskich Dzieci 63.
— Maksymiljan, emer., Gródecka 20.
— Michał, lakiernik, Łyczakowska 117.
— Włodzimierz, funkc. P. P., Kazimierzowska 30.
— Włodzimierz, szofer, Kleinowska 3.
Czerkawska Jadwiga, urzędn., Konopnickiej 14,
— Wanda, urz. poczt., Kętrzyńskiego 57.
Czerkawski Augustyn, emer., Romanowicza 22.
— Juljan, handl., Kętrzyńskiego 57.
— Leon. dziennikarz, Chorążczyzny 10.
— Marjan, emer. PKP., Na Błonie 14/4.
— Zbigniew, agronom, Obwodowa 16.
Czerkes Michał, woźny Kopernika 5.
Czerkies Marja, wł. realn., Sienkiewicza 44.
— Marjan, murarz, Potockiego 5.
— Stefan, telefon. bank., Sienkiewicza 44
— Tadeusz, funkc. PKP., Potockiego 33.
Czerlinka Józef, stolarz, Kleparowska 15.
Czermak Bernard, urz. pryw., św. Kingi 20
— Bernard, gorzelnik, Nowej Rzeźni 45.
— Bogdan, urz. państw., Ziemiałkowskiego 14.
— Feliks, krawiec, Kochanowskiego 64.
— Jan, kupiec, Persenkówka 182.
— Józef, urz. pryw., Janowska 34.
— Mechel, czel. piek., Kasztelańska 5.
— Mozes, ekonom, Kościuszki 18.
— Nuchim. czel. zegarm., Słoneczna 31.
— Wanda, emer., Łącznikowa 3, dz. VII.
Czerna Helena, naucz., Zielona 9.
Czernak Mieczysław, urz. pryw., Rycerska 21.
Czernecka Emilja, em. naucz., Łyczakowska 41.
— Irena dr., lekarz, Domsa 7.
Czernecki Henryk, urz. bank., Zdrowie 10.
— Jan, murarz, Świętokrzyska 33a.
— Józef, ślusarz, Traugutta 9a.
— Józef, kaflarz, J. Olechowskiego 8a.
— Ludwik, kamieniarz, Łyczakowska 110
— Michał dr., lekarz, Bielowskiego 1.
— Stanisław, restaur., Zacerkiewna 4.
Czernek Wiktor, funkc. P. K. P., Bilińskich 26.
Czerner Henryk, emer. urz. poczt., Król. Jadwigi 22.
— Józef, fryzjer, Szopena 10.
— Józef, fryzjer, Jakóba Hermana 1a.
Czernia Andrzej, murarz, Stefczyka3/VIII
— Ignacy, murarz, Majowa 1, dz. VIII.
— Marcin, murarz, Strażacka 1.
Czerniak Agata, introl., D. Borkowskich12
— Borys, czel. stol., Piastów 23.
— Michał, podofic. zawod. W. P., Droga Wulecka, koszary.
— Nadja, krawcz., Japońska 8.
— Onufry, wł. dorożki, Zamknięta 13, dz. VIII.
— Piotr, kupiec zboż., Zamknięta 13, dz. VIII.
— Rudolf, fryzjer, Dekerta boczna 10.
— Stanisław, fryzjer Dekerta boczna 10.
— Stefanja, kilimkarka, Dekerta bocz. 10
— Tadeusz, urz. sąd., Krasickich 5.
— Walenty, woźny sąd., Krasickich 5.
— Wasyl, woźnica, Sakramentek 11.
— Wincenty, agent handl.,Rzeźbiarska 5.

Cukiernia Włodzimierza Urbanika
poleca Herbatniki, Ciasta, Torty,
Czekoladki, Pomadki. 494
Lwów, Sykstuska 35. Telefon 37-45.

Czerniak Wincenty, murarz. Kol. Krzywczycka.
— Zofja, emer., Dekerta boczna 10.
Czerniakowska Marja, wł. dóbr, Kościuszki 16.
Czerniawska Barbara, emer., Kasztelańska 8.
— Eugenja, emer., Słodowa 4.
Czerniawski Antoni, woźny, Kolejowa 20.
— Grzegorz, portjer, Żółkiewska 43.
— Karol, malarz pok., Słodowa 4.
— Marjan, urz. P. K. P., Piaskowa 46.
— Mieczysław, lakiernik, Słodowa 4.
— Mikołaj, czeł. stol., Tkacka 8.
— Paweł, szofer. Kochanowskiego 78.
— Piotr, stolarz, Piastów 8a.
— Władysław, czel. stol., św. Zofji 6.
— Włodzimierz, stolarz, Krasickich 12.
Czernichowska Janina, pielęgn., Cicha 1.
— Karolina, emer., Kołłątaja 62, dz. VII.
Czernichowski Albin, prebend. Zakł. św. Łazarza. Ziemiałkowskiego 14.
— Bronisław, stolarz, Wigury 62, dz. VII
— Edward, urz. Wieku Nowego, Sienkiewicza 3.
— Edward, szofer. Pilnikarska 10.
— Mieczysław, pom. handl., Ziemiałkowskiego 14.
— Paweł, funkc. Kasy Ch., Szewska 5, dz. VIII.
Czernicki Jan, czel. introl., 29 Listopada17
— Stanisław, dent. techn., P. Skargi 10.
— Stanisław, funkc. PKP., Orla 22, VII.
Czerniecka Rozalja, emer., Potockiego 11.
Czerniecki Karol, funkc. państw., Pijarów 5a.
— Piotr, czel. rzeźn., Okrężna 10, dz. VII.
— Stefan, tokarz, Okrężna 10, dz. VII.
Czerniewicz Jan, funkc. P. K. P., Anczewskich 6.
— Jan, urz., Na Bajkach 15.
— Józef, emer., Kętrzyńskiego 27.
— Mieczysław, urz. Izby Skarb., pl. Bilczewskiego 4.
— Ryszard, budowniczy, Gródecka 131.
— Stefan, urz., Kętrzyńskiego 27.
— Władysław, masz. PKP., Gródecka131
Czerniawski Marjan, ofic. zawod. W. P., Gródecka 8c.
Czernik Anna, emer., Sodowa 6.
— Antoni, szewc, Kordeckiego 46.
— Edward, kupiec, Wiejska 3, dz. VIII.
— Franciszek, el.-mont., Zborowskich 12.
— Grzegorz, wł. realn. i dorożk., Obrońców Lwowa 17, dz. VIII.
— Jan, wł. realn., Pasieki Łyczakowsk.43
— Jan, pom. handl., Nabielaka 8.
— Jan, inż. pryw., J. Hermana 26.
— Józef, czel, rzeźn., Zborowskich 12.
— Józef, ślusarz, Lwowska 19.
— Mikołaj, krawiec, Paulinów 12.
— Roman, monter, Paulinów 12a.
— Roman, inż., Jakóba Hermana 26.
— Walerja, naucz., Wyspiańskiego 20.
— Władysław, emer. kolej., Kustanowicza 262, dz. VII.
Czernikowa Helena, emer., J. Hermana 26.
Czerniowski Wład., stolarz, św. Teresy 32.
Czernikowski Władysław, urz. pryw., Stryjska 40.
Czerniuch Józef, masz., Ogrodowa 3, IX.
— Władysław, elektro-mont., Cichal/VII
Czernow Izmail, dyr. Sp. Aeromotor, Asnyka 3.
Czernowa Marja, emer., 29 Listopada 54.
Czernowicz Ananjasz, mechanik, Niemcewicza 28.
Czerny Edward, emer., Potockiego 107.
— Eugenjusz, pom. handl., Sykstuska 62.
— Feliks, funkc. U. J. K., św. Mikołaja 4.
— Ferdynand, ślusarz. Skarbkowska 37.
— Franciszek, emer. P. K. P., Słowackiego 16, dz. IX.
— Jan, ofic. zawod. W. P., Sygniówka Wielka 7.
— Jan, emer., Chocimska 3.
— Józef, majster szew., Niecała 2, VIII.
— Karol dr., wł. dóbr, pł. Bernardyński 10.
— Kazimierz, funkc. MKE., Niecała 2, dz. VIII.
— Leopoldu, urz. p., Kleparowska 14.
— Mieczysław, emer., pl. Gołuchowskich1
— Róża, emer., Barska 3.
— Stanisław, monter, Gliniańska 12.
— Stefan, urz. państw., Małeckiego 9.
— Teresa, emer., Kleparowska 17.
— Walerjan, em. ofic. W. P., Murarska 48.
— Wincenty, emer. funkc. P. K. P., Niemcewicza 46.
— Władysław, czel. stol., Słoneczna 9.
— Władysław, funkc. P. K. P., Prosta 9, dz. VII.
— Zygmunt, prof. Uniw. J. K., Tarnowskiego 15.
Czernyk Oleksa, urz. pryw., Bolesława Chrobrego 10, dz. VI.
Czerpak Leon, tapicer. Kochanowskiego78
Czerwiec Jan, m. piek., I. Franka 14, IX.
— Marcin, rzeźnik, J. Sobieskiego 22.
— Marja, urz. pryw., Szewczenki 18.
— Mikołaj, urz. PKP., Szeptyckich 44.
— Stanisław, fryzj., Szewczenki 18.
— Stanisław, introł., Szeptyckich 5.
— Zygmunt, piekarz, B. Joselewicza 2.
Czerwień Tadeusz, ksiądz, Janowska 66.
Czerwieński Tadeusz, techn. dent., Grunwaldzka 7.
Czerwinko Szymon, ślusarz, Kętrzyńskiego 59.
Czerwińska Alojza, emer., Wiśniowieckich 11a.
— Florentyna, emer., Głowińskiego 23.
— Jadwiga, naucz. państw., Wronowskich 11a.
— Marja, krawcz., Złota 16.
— Zofja, hafciarka, Krupiarska 1.
Czerwiński Adolf, emer. prezes sądu, Nabielaka 26?.
— Andrzej, urz. poczt., Wronowskich 12.
— Feliks, podofic. zaw. W. P.
— Jan, urz., Na Bajkach 17.
— Jan, murarz, Gospodarska 4.
— Józef, palacz masz., Ucięta 1.
— Józef, inw., Ormiańska 25.
— Karol dr., adw., Wronowskich 11a.
— Karol, wywiad. P. P., Adamowa 20.
— Karol dr., adw., 29 Listopada 99.
— Kazimierz, pielęgn., Kulparków, Zakł.
— Ludwik, kond. P. K. P., Zdrowie 12.
— Marjan, emer., Kurkowa 24.
— Marjan, szlifierz, Szaszkiewicza 3.
— Michał, murarz, Rzeczna 48, dz. VIII.
— Michał, cieśla, Lwowska 109, dz. VIII.
— Michał, stelmach, Kazimierzowska 43.
— Piotr, funkcj. poczt., Lwowska 103.
— Roman, urz., Skrzyńskiego 8.
Czerwiński Stanisław, dozorca, Poniatowskiego 12.
— Stanisław, czeł. ślus., Bema 12b.
— Stanisław, handl., Na Bajki 17.
— Stanisław, urz. p., Kr. Jadwigi 35.
— Stanisław, instr. pow. P. P., Kulparkowska boczna 9, Bogdanówka.
— Tadeusz, urz., Snopkowska 39.
— Terenty, dozorca, Kordeckiego 5.
— Wacław, inż., Nabielaka.
— Wacław, poster. P. P., Kazimierzowska 30.
— Władysław, ślusarz P. K. P., Bł. Janowskie 45.
— Władysław, handl., Grunwaldzka 7.
— Władysław, cz. szew., Snopkowska 33.
— Władysław, fryzjer, Hausnera 11.
— Włodzimierz, emer., Nabielaka 26a.
Czerwoniak Adam, garb., św. Pawła 10.
— Franciszek, garbarz, św. Pawła 10.
— Józef, czel. garb., pl. Bernardyński 5.
Czerwoniuk Jan, ślusarz P. K. P., Kr. Leszczyńskiego 5.
Czerwonyj Ignacy, czeł. kraw., Sienkiewicza 6.
Czerwoński Marjan, portjer, Kulparkowska 11a.
Czeryba Katarzyna, wł. tryk., Kościuszki3
— Paweł, pałacz, Lwowska 29.
— Włodzimierz, elektrotechnik, Kulparków 89.
Czerszyk Marja, emer., Stryjska bocz. 6.
Czesławski Franciszek, szofer, Lwowska 52, dz. VIII.
Czesnok Helena, pielęgn., Głowińskiego 7.
Czesnyk Emanuel, urz., Grunwaldzka 9.
Czeszanower Mozes, piek., Kozielniki 116.
Czeszczyszyn Stanisław, tokarz, Karaicka9
Czeszer Lilla, naucz., Hausnera 7.
Cześowska Anna, asyst. U. J. K., Tarnowskiego 11a.
— Helena, emer., Tarnowskiego 11a.
Cześewski Edw., urz., Kochanowskiego 8.
Częczek Stanisław, monter, Snopkowska87
Częstochowska Helena, urz., Ujejskiego 8.
Częstochowski Roman, urz., Arciszewskiego 8.
Czikiel Jan, rektyfikator, Sobieskiego 55, dz. IX.
Czikin Piotr, muz., Pełtewna 43.
Czimarowa Teofila, wdowa po dyr. fabr. tyt., K. Boczkowskiego 20.
Czinar Artur, urz., Domsa 1.
— Artur, urz., Wandy 10.
— Franciszek, podof. zaw., Rycerska 37.
— Karolina, urz., Domsa 1.
— Marja, funkcj. PKP., Domsa 1.
— Wilhelmina, emer., Zygmuntowska 3a.
Czisz Bernard, urz., Winc. Pola 12.
Człowiekowska Stanisława, urz., Grunwaldzka 7.
Człowiekowski Stanisław, urz., Grunwaldzka 7.
Czmetyk Matrona, krawcz., Wronowska 8.
— Teodora, krawcz., Wronowska 8.
Czmer Jan, radjo-techn., Szeptyckich 12.
— Kazimierz, mechan., Ogórkowa 2.
— Mieczysław, rewiz. P. K. P., B. Głowackiego 14.
— Władysław, mech. telef., Arciszewskiego 8.
Czmiel Jan, elektr., Hallera 8.
— Józef, ślus., Łyczakowska 98.
— Karol, malarz, Kopernika 26.

Czmiel Marcin, urz., Sierpowa 7.
— Marja, hafc., Kopernika 26.
— Michał, blacharz, Dominikańska 7.
Czmielnik Wilhelm, ślusarz, Torosiewicza 20.
Czmil Franciszek, emer., Piastów 8b.
— Ludwika, naucz., Piekarska 16.
Czmyr Dmytro, laborant, Lipkowa 2, IX.
— Jan, stolarz, Sygniówka W. 456.
— Stefan, stolarz, Piastów 31, dz. VII.
— Teodor, szewc, K. Boczkowskiego 11a.
Czoba Bronisław, handl., Gliniańska 4.
Czoban Adolf, aj. handl., Gródecka 57.
— Alfred, dr., adw., Kopernika 3.
— Mojżesz, kupiec, Dobrzańskiego 3.
Czobko Antoni, funkcj. Z. cz. m., Warsztatowa 5.
— Jerzy, magaz., Pasieczna boczna 250.
Czobociej Kaz., czel. ciesiel., św. Zofji 6.
Czochara Helena, fryzj., Łyczakowska 23.
— Józef, emer., Jordańska 13.
— Władysław, pom.elektr., L.Sapiehy 61.
Czołhańska Anna, wdowa, Wołyńska 35.
Czołowska Aleks., naucz., Jordańska 4.
— Anna, emer., Kochanowskiego 68.
— Ewa, krawcz., Krasińskiego 33.
— Karolina, introł., Pełczyńska 12.
Czołowski Aleksander, dyr. arch. m. Lwowa, Wronowska 7.
— Franciszek, szewc, Krasińskiego 33.
— Kazimierz, drukarz, Wschodnia 7.
— Michał, masz. kol., Traugutta 7.
— Porfir, inw. woj., Bema 15.
— Roman, urz., Kochanowskiego 68.
— Stanisław, respicj. akc. m., Łyczakowska 148.
— Stanisław, kupiec, Kalecza 20.
— Stefan, przem., Kochanowskiego 68.
— Tadeusz, urz. mgtu, Małeckiego 5.
— Teofil, drukarz, Franciszkańska 7.
Czomber Adam, szewc, Kr. Jadwigi 32.
Czop Fryderyka, mgr. praw, Zyblikiewicza 20.
— Józef, murarz, Pijarów 15.
— Michał, inkasent MZE., Piaskowa 23a.
— Walenty, emer., pl. Strzelecki 3.
Czopej Franciszka, emer., Kr. Jadwigi 31.
Czopf Chaim, urz., Wolność 3.
Czopik Bazyli, szewc, Traugutta 1a.
— Jan, kapel., Skarbkowska 37.
— Józef, urz., Zielona 5.
— Józef, ślusarz., J. Hermana 5.
— Michał, ślusarz, Panieńska 40.
— Roman, kapeluszn., Skarbkowska 37.
— Włodzim., pom. szew., Panieńska 40.
Czopkiewicz Antoni, post. P. P., Krzywczyce 318.
Czopko Juljusz, sekr.sądu, Supińskiego 18.
— Roman, kelner, Klonowicza 14.
— Stanisław, kelner, Pasieczna b. 802.
— Stanisława, naucz., Grochowska 25.
— Wiktor, urz. skarb., Pełczyńska 23.
Czopkowska Tekla, wdowa, Hausnera 11.
Czopkowski Roman, urz., Hausnera 11.
Czoporowski Józef, urz., Piastów 11.
Czopp Abraham, urz., Zborowskich 16.
— Abraham, furman, pl. Kazimierza W. 14.
— Adolf, kupiec, Łyczakowska 19.
— Antoni, funkc. PKP., Zborowskich 3.
— Berisch, kupiec, Kotlarska 10.
— Dora, krawcz., pl. Kozim. Wielk. 14.
— Izak, urz., pl. Kazim. Wielkiego 14.
— Izak, krawiec, pl. Rzeźni 8.
Czop Izak, pom. cukiern., plac Kazim. W. 14.
— Izydor, kupiec, Tarnowskiego 3.
— Jan, strażnik, Żółkiewska 157.
— Jakób, tapicer, Gródecka 83.
— Jan, funkcj. mgtu, Słowackiego 14.
— Józef, pom. garb., Żółkiewska 11a.
— Józef, handl., Łyczakowska 19.
— Kazimierz, pom. garb., Żółkiewska 11a.
— Leib, pom. handl., Słoneczna 8.
— Ludwik, szewc, Lwowska 2a, dz. VIII.
— Maurycy, notarj., D. Borkowskich 16.
— Moses, kupiec, Szewska 5.
— Natan, emer., Długosza 23.
— Ruwen, cukiern., św. Kingi 20.
— Samuel, pom. handl., Słoneczna 8.
— Wilhelm dr., lek., Łyczakowska 19.
Czopyk Izydor, czeł. szew., Lw. Dzieci 5.
Czorek Jan, funkcjon. P. P., Obrona Dworca, 47.
Czorna Antonina, krawcz., Pijarów 38b.
Czornenko Anna, art. mal., Bilińskich 70.
Czorneńki Antoni, murarz, Poprzeczna, dz. IX.
Czorneńko Władysław, murarz. J. Sobieskiego 11a, dz. IX.
Czornij Aleksander, agent handl., Sobieskiego 95, dz. IX.
— Dmytro, kelner, pl. Gołuchowskich 1.
— Gerazm, poster. P. P., Kazimierzowska 30.
— Harasym, przod. P. P., Batorego 3a.
— Józef, funkc. poczt., Rycerska 19.
— Marja, pielęgn., J. Strzemię 14.
— Michał, tokarz, N. Świat 3.
— Mikołaj, cieśla, Kołłątaja 65, Lewand.
— Mychajło, em. kol., Średnia 23, dz. IX.
— Piotr, portjer, Rynek 25.
— Teodor, motor. M. Z. E., Szeptyckich 25.
Czorniuk Marja, wdowa, N. Rzeźni 24.
Czornobil Józef, rzeźnik, Zamknięta 18, Zamarstynów.
Czornomaz Wasyl, naucz., Koszarowa 9a.
Czornuk Teodor, nastaw. P. K. P., Gródecka 127.
Czorny Erazm, przod. P. P., Łącznikowa 8.
— Eustachy, kontr. sanit., Miejska 29, dz. VII.
— Marja, czel. kraw., Świętokrzyska 48.
— Michał, pom. szew., Weteranów 4.
— Michał, murarz, Świętokrzyska 48.
— Mikołaj, pom. szew. Weteranów 4.
— Piotr, woźny Pol., Zdrowia 14.
— Piotr, krawiec, Stryjska 74.
— Stanisław, handl., Pijarów 38b.
— Szczepan, pomoc. giserski, Lubelska 17.
— Teodor, akwizytor, Pijarów 46a.
— Władysław, czel. murar., Paderewskiego 8, dz. VIII.
Czornyj Dymitr, pom. masz., Żółkiewska 60.
— Jarosław, urz., Kętrzyńskiego 76.
— Michał, pom. fryzj., Żółkiewska 60.
— Teodor, urz., Krzywczyce 245.
— Tomasz, kupiec, św. Piotra 11.
Czoroglam Marja, asyst. dent., Kordeckiego 19.
Czortkower Eljasz, kupiec, Żółkiewska 1.
— Fryderyk, techn. dent., Żółkiewska 1.
— Majer, kupiec, Krakowska 24.
— Naftali, kelner, Krasickich 7.
Czortkower Salomon, dr. fil., Żółkiewska 1.
— Szymon, restaur., Rynek 7.
Czortyk Marjan, piek., Piłsudskiego 14.
Czosnowicz Eugenja, sklepowa, Niecała 1, dz. VIII.
Czosnowska Marja, właśc. dóbr, Mickiewicza 24.
Czosnowski Jan, rolnik, Zyblikiewicza 48.
— Karol, ziemianin, Ujejskiego 6.
— Piotr, wł. dóbr, Mickiewicza 24.
Czosnykowski Aleks., emer., Krasickich 5.
— August, emer., Łyczakowska 62.
— Jan, em. PKP., Lubelska 13, Lewand.
— Leopold, ślusarz, Traugutta 22.
— Ludwik, ślusarz, Pełtewna boczna 1.
— Władysław, kond. MKE., Białohorska 52.
Czownicki Wojciech, wiceprok. Sądu Apel. Lwów. Zyblikiewicza 7.
Czternastek Zofja, urz., pł. św. Jura 8.
Czuba Gustaw, motor. M. Z. E., Iwaszkiewicza 8.
— Ignacy, woźny, Długosza 6.
— Tomasz, monter masz., Lwowska 7.
— Władysław, stolarz, Bodnarówka.
— Władysław, krawiec, Szewczenki 9. Lewandówka.
Czubacki Wacław, poster. P. P., Kazimierzowska 30.
Czubak Franc., emer., Grochowska b. 1.
— Piotr, emer., Potockiego 21.
Czubaty Dymitr, urz., Dwernickiego 34.
— Leon, redaktor, Paulinów 14.
Czubatyj Mikołaj, prof., Głęboka 4.
— Petro, urz., Kr. Jadwigi 38a.
Czuberska Eufrozyna, wdowa, Gródecka50.
Czubiński Alojzy, szofer, Dwernickiego 7.
— Bronisław, kominiarz, Stawowa 21.
— Michał, ślusarz, Sygniówka W. 173.
Czubko Leon, mech., Krótka 1.
Czuch Adam, płytkarz, Tatarska 4.
Czucha Michalina, wł. realn., Ucięta 2.
Czuchnowska Marja, krawczyni, św. Józefa 7.
Czuchnowski Józef, motor. M. K. E., Sobieskiego 39.
— Michał, funkc. M. Z. E., Dekerta 24.
— Paweł, introł., Rutowskiego 23.
— Tadeusz, elektro-mont., Sobieskiego39
— Tadeusz, handl., Stelmacha 1.
— Władysław, szofer, Kordeckiego 18.
Czuchowa Ewa, wdowa, Pohulanka 18a.
— Julja, wdowa, Pohulanka 18a.
Czuchra Franciszek, fryz., Balonowa 1.
Czuchraj Dymitr, murarz, Staroniesieńska 11a.
— Grzegorz, czel. stol., Kraszewskiego 14.
— Jan, murarz, Zniesienie boczna 6.
— Józef, brukarz, Śliwińskiego 11.
— Józef, funkc. państw., Dunin Borkowskich 30,
— Józef dr., lekarz, Staroniesieńska 16.
— Julja, wdowa, Staroniesieńska 28.
— Julja, wdowa, Staroniesieńska 36.
— Katarzyna, wdowa, Bilińskich 56.
— Marja, pom. han., Staroniesieńska 28.
— Marja, wdowa, Staroniesieńska 10.
— Marja, krawcz., Janowska 48.
— Marjan, rzeźnik, Nowa 19.
— Michał, stolarz, Krzywa 10.
— Michał, woźnica, Poprzeczna 11.
— Roman, murarz, Poprzeczna boczna.
— Tekla, wdowa, Staroniesieńska 48.

Czuchraj Władysław, konduktor M. K. E., Sobieskiego 33.
— **Włodzimierz**, murarz, Starozniesieńska 28.
Czuchrowski Jan, zakonnik, pl. Dominikański 2.
Czucor Katarzyna, pielęgn., Kulparków—Zakład.
Czuczowina Bronisł., emer., L. Sapiehy 6.
Czuczman Adam. ceglarz, Kozielniki 129.
— **Aniela**, urz. pryw., Zielona 3.
— **Antonina**, krawcz., Lw. Dzieci 8.
— **Eugenjusz**, urz. pryw., Teatyńska 5.
— **Jan**. pielęgn.. Kulparków—Zakład.
— **Jan**, szewc, L. Sapiehy 37.
— **Jan**, prof.. gimn. Wyspiańskiego 40.
— **Joanna**. czel. kraw., Janowska 26.
— **Kazimierz**, pom. ślus., Lw. Dzieci 8.
— **Łukasz**, funkc. Kasy Ch., Kozielniki 129.
— **Marja**. wdowa, Sobieskiego 71.
— **Marjan**. chemigraf, Miłkowskiego 7.
— **Michał**, ceglarz, Kozielniki 129.
— **Omelan**. krawiec, Piekarska 59.
— **Piotr**. funkc. Zakł. gazowego M.. Sobieskiego 71.
— **Piotr**. cieśla. pl. Kazimierza W. 3.
— **Rudolf**. szofer, Lw. Dzieci 8.
— **Stefanja**. krawcz., Boimów 18.
— **Wasyl**, zakonnik, Czornecza Góra.
— **Zofja**, krawcz., Łyczakowska 32.
Czuczuk **Anna**,krawcz., Staroznieśieńska2.
— **Józefa**. czel. kraw., Staroznieśieńska 2.
— **Marjanna**, krawcz.,Staroznieśieńska 2.
— **Michalina**. urz. pryw., Staroznieśieńska 2.
Czuczwara Mikołaj, urz. pr., Kurkowa 14.
— **Paulina**, wdowa. Panieńska 3.
Czuczyłowicz Eugenja. emer., Kozielniki 162.
Czudah Schewe, krawcz., Słodowa 1.
— **Szachne**. krawiec. Łokietka 14.
Czudiak Józef. urz., Kordeckiego 4.
Czudnowski Mendel, drogista,Słoneczna14.
— **Mortko**, agent handl., Słoneczna 14.
— **Noach**. naucz. pryw., Szkarpowa 9.
Czudo Eufrozyna, urz., Potockiego 104.
Czudowski Adolf dr., adw.,Snopkowska 49.
— **Aleksander**, szofer, Jabłonowskich 26.
— **Ferdynand**. czel. krawiecki, św. Marcina 61.
— **Józef**, fryzjer, Starozakonna 15.
— **Michał**, murarz, Nabielaka 39.
— **Stanisław**, przem., św. Marcina 61.
— **Wilhelm**. rzemieślnik, Strzelecka 3.
Czudziak Katarzyna, wdowa, Droga Lubieńska boczna 17.
Czudżak Jan, przem., Rynek 24.
Czuj Bolesław, kuchmistrz, Krasickich 12.
— **Tadeusz**, elektrom., Tarnowskiego 11.
Czujka Daniel, ślusarz P. K. P., Kr. Leszczyńskiego 45.
Czujko Jan, betoniarz, Gródecka 73.
— **Józef**, kond. P. K. P., Bilińskich boczna 13.
— **Michał**, art. mal., Bogdanówka 23.
Czulc Antonina, bucbalt., Domsa 2.
— **Józefa**, pom. aptek., Objazd 2.
Czuliński Władysław, kond. M. K. E., Bilińskich boczna 11a.
Czułków Teodor, malarz, Lwowska 7.
Czułowski Antoni, ślusarz,Kleparowska 17.
Czuma Walerjan, gen. bryg. W. P., Gródecka 8c.
Czuma Wasyl, emer., Piaskowa 3a.
Czumah Franciszek, kucharz, Jabłonowskich 20.
— **Marjan**, urz. bank., Kwiatkówka 23.
Czumidnik Helena, urz., Kopernika 34.
Czup August, maszyn. P. K. P., Zamknięta 158.
— **Henryk**, ślusarz P. K. P., Bart. Głowackiego 6.
— **Janina**, fryzjerka, Zamknięta 158.
— **Stanisław**, masz. PKP., Gródecka 127.
Czupa Andrzej, złotnik, Zadwórzańska 38.
— **Mikołaj**, kond. P. K. P., Dunin Borkowskich 24.
Czupalski Jan, robotnik budowlany, Paderewskiego 3.
Czupenko Katarzyna, wdowa, Ziemiałkowskiego 6.
Czupkowska Pelagja, wdowa, Żółkiewska 95.
Czupkowski Bolesław, handl., Wronowska 6.
— **Józef**, pom. handl., Żółkiewska 95.
Czuprowska Michalina, urz. samorz. miej., Teatyńska 33.
Czuprowski Edward, szofer, Wojciecha 2.
— **Kazimierz**, mechanik, Teatyńska 33.
— **Kazimierz**, pom. PKP., Teatyńska 37.
Czupryk Franciszek, mechanik, Pilnikarska 10.
— **Tomasz**, ksiądz, Franciszkańska 1.
— **Władysław**, stroiciel fortepianów, Pilnikarska 10.
Czupyk Stefan, prac. kominiarski, Kętrzyńskiego 9.
Czura Aleksander, szofer, Szeptyckich 24.
Czura Iwan, urz., pl. św. Jura 5.
— **Jan**, pielęgn., Kulparków—Zakład.
— **Michał**, urz. pryw., Sobieskiego 21.
— **Michał**, rzeźnik, Kr. Jadwigi 10.
— **Michał**, krawiec, Barska 16a.
— **Paweł**, urz. kol., B. Głowackiego 46.
— **Wasyl**, urz. pryw., Piaskowa 28.
Czurka Józef, murarz, Kopalna 10.
Czurko Antoni, szewc, M. Bartosówny 17.
— **Jan**, szewc, M. Bartosówny 17.
Czurylik Piotr, urz. apt., Sienkiewicza 29.
Czuryło Edmund, masarz, Pasieki Hal. 9.
Czuszkiewicz Aniela, urz. państw., Szumlańskich 7.
— **Antoni**, drukarz P. K. P., Krasickich 5.
— **Franciszek**, urz. pryw., Szumlańskich 3.
Czużak Grzegorz, inż., Grochowska 68.
Czwaczka Jan, urz. pryw., Głęboka 16.
Czwartyński Piotr, kraw., Kopernika 22.
Czwatschka Jan, kraw., Kulparków 206.
Czwertniewicz Karolina, emer., Białohorska 18.
Czwerenko Anna, wdowa, Hausnera 10.
Czwil Fewronja, wdowa, Kr. Jadwigi 32.
— **Józef**, kancel. kolej., Bogdanówka 18.
Czybuk Aleks., emer., Gródecka 131.
— **Franciszek**, mech., Gródecka 131.
Czychilik Antonina, kupcowa, pl. Krakowski 7.
— **Feliks**, szofer, pl. Krakowski 6.
Czychrij Katarzyna, czel. krawiecki, J. Hermana 30.
Czyczuła J., wdowa, Wyspiańskiego 11a.
Czyczułowicz Eugenja, wdowa, Piekarska 26.
Czyczywodze Anna. wdowa, Bilińskich 26.
Czyjt Adam, ślusarz, Wład. Bełzy 6.
— **Tad.**, urz. kol., K. Boczkowskiego 11.
— **Walenty**, urz., K. Boczkowskiego 11.
Czyk Franc., urz., Małachowskiego 2.
— **Dymitr**, właśc. sklepu, św. Zofji 8.
— **Grzegorz**, właśc. realn., Wierzbowa 6.
— **Jan**, majster szewski, Cetnarowska 32.
— **Paulina**, wdowa, Błonie Janowskie 19.
— **Paweł**, majster P. K. P., Błonie Janowskie 25.
Czykajło Jan, murarz, Paderewskiego 15.
Czykało Wiktorja, wdowa, Domsa 12.
Czykiel Grzegorz, funkc. wojew., Czarnieckiego 16.
Czynciel Stanisław dr., lekarz, Wiśniowieckich 8.
Czyniewska Olga, krawcz., Miejska 40.
Czyniewski Michał, kond. kol., Miejska 40.
— **Władysław**, ślusarz, Miejska 40.
Czypak Michał, czel. szewski, Pod Dębem 13.
Czypczar Leontyna, emer., Szaszkiewicza 2.
— **Maura**, zakon., Kopernika 36.
Czypilewski Władysław, furman, Gospodarska 22.
Czyrniański Juljan, emer. państw., Nabielaka 19.
Czyrski Piotr, ślusarz, Słoneczna 6.
Czyrwony Wasyl, pom. handl., Ubocz 5.
Czyryk Antonina, wdowa, Lw. Dzieci 73.
Czyrzik Elżbieta, wdowa, Starka 23.
Czystohorski Romuald, urz. sąd., Janowska 43.
Czysz Adolf, ag. handl., Kotlarska 6.
— **Amalja**, wdowa, Słoneczna 18.
— **Ascher**, handl., Pełtewna 3.
— **Baruch**, kupiec, Ormiańska 2.
— **Baruch**, kupiec, Brajerowska 3.
— **Bernard**, urz. pryw., Winc. Pola 12.
— **Bertold**, pom. handl., Słoneczna 55.
— **Eljasz**, drukarz, Zamarstynowska 24.
— **Ettel**, handl., Starotandetna 2.
— **Genia**, krawcz., Zamarstynowska 30.
— **Jan**, młynarz, Pilichowska 6.
— **Juda**, kupiec, pl. Krakowski 1.
— **Karol**, monter, Zamarstynowska 30.
— **Karolina**, urz. pryw., Maleckiego 4.
— **Józef**, kupiec, Rzeźnicka 11.
— **Maks**, kupiec, Sieniawska 8a.
— **Małka**, wdowa, Boimów 19.
— **Mojżesz**, kupiec, Pełtewna 3.
— **Mojż.**, handlarz, Zamarstynowska 30.
— **Rafał**, urz. pryw., Asnyka 6.
— **Samson**, właśc. realn., Kazimierzowska 8.
— **Samuel**, handl., Kazimierzowska 8.
— **Szajndla**, wdowa, B. Joselewicza 2.
— **Zygmunt**, kupiec, Sykstuska 32.
Czytajło Jan, czel. kraw., Skarbkowska 36
— **Jan**, woźn., Pohulanka 23.
Czyzuch Jan, ksiądz, pl. Dominikański 2.
Czyż Andrzej, kraw., Gabrjelówka 11.
— **Anton.**, naucz. pr., Czarneckiego 12.
— **Jan**, murarz, Lwia 7.
— **Kazimiera**, handl., Zborowskich 26.
— **Ludwik**, kolp., Teatyńska 27.
— **Michał**, pom. ogrodn., Teatyńska 27.
— **Mikołaj**, pom. druk., Bodnarówka 8.
— **Stanisław**, handl., Piekarska 24.
— **Teodor**, kond. M. K. E., Sygniówka Wielka 105.
Czyżda Jan, funkc. Kol. Państw., Sobieskiego 21.

Czyżewicz Walerja, wdowa, Droga Wulecka 35.
Czyżewska Jadw., czel. kraw., Zielona 62.
— **Marja**, wdowa, Mikołaja 11a.
— **Stefanja**, wdowa, Długa 17.
Czyżewski Adam, naucz. gimn., Chodkiewicza 9.
— **Adam**, podof. zaw. W. P., Kleparowska 27.
— **Franc.**, woźn., Jabłonowskich 11.
— **Franciszek**, murarz, Janowska 84.
— **Gabrjel**, kucharz, Rewakowicza 5a.
— **Juljan**, prof. U. J. K., Na Bajkach 16.
— **Kazimierz** dr., lekarz, Chorążczyzny 6.
— **Marjan**, ofic. zaw. W. P., Jabłonowskich 30.
— **Michał**, funkc. P. K. P., Supińskiego 22
— **Władysław**, emer., Chodkiewicza 9.
— **Zdzisław**, kupiec, Kochanowskiego 40.
Czyżowicz Mikołaj, czel. kraw., Galara 4.
Czyżowski Roman, inż. M. Zakł. Wod., Zielona 62.
Czyżowycz Aleksandra, mag. farmacji, Wiśniowieckich 8.
Czyżycki Jan, urz. pryw., Sygn. Mała 159.
Czyżyk Adam, funkc. P. K. P., 29 Listopada 14.
— **Alfred**, ślusarz, Gródecka 127.
— **Alojzy**, urz., Zimorowicza 12.
— **Antonina**, wdowa, Zbaraska 5.
— **Bronisława**, asyst. dent., Niecała 13.
— **Bronisław**, emer., Gródecka 127.
— **Joanna**, wdowa, Kurkowa 14.
— **Józef**, urz. bank., Niecała 13.
— **Józef**, palacz kol., Gródecka 127.
— **Marjan**, m. blach., Niecała 11a.
— **Wacław**, palacz P. K. P., Zamojskiego 14.
— **Wacł.**, palacz P. K. P., Jagiellońska 8.
Ciackiewicz Marja, krawcz., Zacisze 15.
Ćmikiewicz Józef, cieśla, Lelewela 3.
Ćwiach Melanja, krawcz., Kleparowska 17
Ćwiachowa Roz., wdowa, Potockiego 102.
Ćwiąkalski Franc., urz. skarb., Kulparkowska 1.
Ćwiąkała Helena, krawcz., Dwernickiego 16.
Ćwiek Semko, czel. mas., Zielona 5a.
Ćwiczyńska Irena, tancerka,Klonowicza 6.
Ćwierzewicz Zofja, wdowa, Friedrichów 4.
Ćwiker Józef, kapeluszn., Karpińskiego 1.
Ćwikilewicz Teofil, stolarz, św. Jakóba 3.
Ćwiklíński Adam, naucz., Lwowska 66.
— **Piotr**, emer., Gródecka 127.
— **Seweryn**, emeryt, Lwowska 68.
— **Tadeusz**, elektromech., Gródecka 127.
— **Tadeusz**, emer., Kochanowskiego 8.
Ćwikła Antoni, funkc. P. P., Jabłonowskich 11.
Ćwikłowski Kazimierz, sanit. miejsk. Zakł. Sanit., Janicka 8.
— **Michał**, urz. państw., Grottgera 2.
Ćwirkało Jan, pielęgn., Kulparków — Zakład.
Ćwirkiewicz Józef, dozorca, Romanowicza 22.
— **Marja**, wdowa, Romanowicza 22.
Ćwirko Kazimierz, podof. zawod., Piekarska 32.
Ćwirynkajło Anna, funkc. państw., Rappaporta 8.
Ćwirzewicz Stef., urz. pryw., Nabielaka 43.
Ćwitlik Grzegorz, handl., Pasieki Łyczakowskie 57.
Ćwiżewicz Jan, naucz., Leśna 11a.

D

Daberko Roman, wywiad. polic., Janowska boczna 8a.
Dabij Zofja, pryw. naucz., Kurkowa 53.
Dac Jan, mech., Pijarów 9.
— **Stefan**, mech., Pijarów 9.
— **Julja**, szwaczka, Pijarów 9.
— **Jędrzej**, brukarz, Warszawska 83.
— **Michał**, dozorca, Leona Sapiehy 33.
— **Michał**, dozorca, Pełczyńska 33.
— **Stefan**, mech., Jałowiec 146.
Dacej Michał, stol., Gołąba 9.
Dach Antoni, ślusarz-szofer, Bema 5, Lewandówka.
— **Jan**, szofer-mech., Piastów 30.
— **Józef**, stol., Na Torfy 3.
— **Kazimierz**, ślusarz, Bagnista 17.
Dacher-Briller Aron, kraw., Graniczna 6a.
Daches Eljasz, stol., Żółkiewska 101.
— **Herman**, pom. handl., Żółkiewska 101.
— **Herman**, kupiec, pl. Teodora 12a.
— **-Barcz Józef**, handl., Wolność 8.
— **Markus**, kupiec, Sieniawska 16.
— **Schmerie**, kupiec, Kościelna 6.
Dachnowicz Paulina, właśc. realn., Krótka 12.
Dachnowskyj Dmytro. prof. gimn., Supińskiego 36.
Dachs Herman, emer. sędzia, Warszawska 14.
— **Izaak**, kupiec, Działyńskich 14.
— **Natan**, funkc. Zakł. Sierot, Kr. Jadwigi 34.
— **Pola**, krawcz., Friedrichów 5.
— **Samuel**, stol., Warszawska 5.
— **Wilhelm**, handl., Tarnowskiego 104.
Daciega Wojciech, zawod. podof. W. P., Wulecka 24.
Dacio Teodor, gumienny, Kościuszki 18.
Daciów Józef, urz. Snopkowska 18.
Dacko Antoni, fukc. P. K. P., Na Bajkach 23.
— **Antoni**, buch., Łącznikowa 12.
— **Jan**, woźny, Gródecka 12.
Dacko Hryń. rolnik, Gliniańska 3.
— **Michał**, funkc. Mgtu, Gliniańska 3.
— **Roman**, urz. pryw., Droga Wulecka 17.
— **Piotr**, portjer, Akademicka 17.
— **Piotr**, piekarz, Błacharska 29.
— **Stanisław**, murarz, Brajerowska 12.
Dać Daniel, stelmach, Żółkiewska 107.
— **Marja**, krawcz., Kotlarska 4.
— **Michał**, krawiec, Tercjarska 4.
— **Stefanja**, krawcz., Kotlarska 2.
Dacków Bazyli, kond. P. K. P., Bogdanówka 5.
— **Jan**, funkc. bank., Kulparków (dom własny).
— **Józef**, pom. stol., Ossolińskich 9.
Daczkiewicz Stan., sklepowa, Piastów 6.
Daczkowska Franciszka. urz. Poczt. i Tel., Stryjska 84.
Daczkowski Franc., funkc. M. Z. E., Stryjska 84.
Daczyszyn Karolina, emer. naucz., Listopada 29.
Dadak Miecz., inż. P. K. P.. Leśna 10.
— **Wasyl**, m. szewski, Sobieskiego 18.
Dadej Józef. m. kraw., Bielowskiego 5.
— **Józef**, urz. skarb., Chodkiewicza 6.
Dadlez Józef, lektor U. J. K.. Piekarska 52
Dadyński Franc., pal. kotł., Chocimska 11.
Dafi Jette, krawcz., Słoneczna 57.
— **Leib**, handl., Wesoła 5.
— **Taube**, prywatna, Graniczna 18.
Dahlke Adolf, emer., Kętrzyńskiego 18.
Dajcz Anjusz, dent., Kopernika 19.
— **Zisie**, kuśnierz, Kopernika 19.
Dajczak Józef ks., prefekt gimn., pl. Bilczewskiego 5.
— **Wawrzyniec**, arch., Zyblikiewicza 25.
Dajko Jan, elektro-monter, Tercjarska 6.
Dajewska Helena,urz.pryw.,Nabielaka 21.
— **Jadwiga**, zegarm., Zimorowicza 2.
— **Joanna**, prywatna, Wulecka 8.
Dajewski Józef, m. kraw., Szymonowiczów 14.
Dajewski Władysław, instr. szk., Ziemiałkowskiego 1.
Daks Mojżesz, stol., pl. Strzelecki 10.
Dalchawowa Eleonora, prof. semin., Głowińskiego 29.
Dalfen Eisig, kapelusznik, Berka Joselewicza 29.
Dalich Władysław, insp. asek., Kętrzyńskiego 76.
Dall Jan, majster P.K.P.. Na Błonie 24b.
— **Kazimierz**, elektromech., Na Błonie 24b.
— **Paulina**, prywatna, Wojc. Szpali 9.
— **Paulina**, asyst. P.K.P., Bilińskich 21.
— **Teresa**, emer., Bilińskich 21.
— **Zofja**, modn., Bilińskich 21.
Dalleczek Karolina, emer., św. Teresy 20.
Dalnicka Julja, urz. pryw., Rynek 39.
Dam Bendit, rolnik, Rappaporta 9.
— **Jan**, m. kraw., św. Piotra 25.
— **Wolf**, rolnik, Pod Dębem 22.
Damański Emanuel dr., lek., Barska 1.
— **Marek** dr., lek., Fredry 7.
Damasiewicz Alina, urz. Izby skarb., Kętrzyńskiego 32.
— **Juljan**, emer. P. K. P., Kętrzyńskiego 32.
Damaszek Mendel, kupiec, Żółkiewska 61.
Damec Emiljan, urz. P. A. S. T., Szeptyckich 42.
Damm Albert dr., lekarz, pl. Smolki 5.
— **Andrzej**, szofer, Głęboka 25.
— **Daniel**, drukarz, Strzelecka 5.
— **Dawid**, handl., Szpitalna 36.
— **Edmund**, urz. Mgtu, Ochronek 9a.
— **Filip**, motor. M. Z. E., Białohorska 104
— **Gittel**, kupcowa, Furmańska 1a.
— **Hersch**, naucz., Kotlarska 5.
— **Izaak**, m. piek., Źródlana 55.
— **Izaak**, dziennikarz, Zamojskiego 10.
— **Janina**, emer. naucz., Zborowskich 1.
— **Józef**, chor. W. P., Zygmuntowska 17.
— **Karol**, kupiec, Sakramentek 22.

Damm Lipc. naucz., Tkacka 1.
— Ludwika, pensjonarj., Zborowskich 1.
— Markus, krawiec, K. Boczkowskiego 6.
— Pejsach, krawiec, Tkacka 1.
— Rysche, kupcowa, Źródlana 34.
— Sabina, emer., Ochronek 9a.
— Szymon, kelner, Zielona 60.
— Stanisław, urz. państw., Kresowa 10a.
— Stanisław, emer., Sierpowa 7.
— Uszer, rabin, Nowa boczna 6.
Dampf Abraham, handl., Wybranowskiego 3.
— Józef, krawiec, Gazowa 26.
— Juljusz, krawiec, Gazowa 26.
— Leon, handl., Źródlana 19.
— Leon, handl., Wybranowskiego 3.
— Leon, krawiec, Poprzeczna boczna.
— Mania, sklepowa, Wybranowskiego 3.
— Maurycy, cukiernik, Wybranowskiego 3.
— Mozes, m. szewski, Kołłątaja 5.
— Saul, kupiec, Wolność 7.
— Sender, kupiec, Słowackiego 8.
— Sender, kupiec, Kotlarska 4.
Damski Jan, m. stol., Boimów 23.
Dancewicz Józef, m. kraw., Zielona 38.
Danckier Pesior, krawcz., pl. Marjacki 8.
Danczes Adela, kupcowa, Żółkiewska 193.
— Don, em. radca skarb., Kurkowa 36.
— Norbert, urz. pryw., Rappaporta 21.
Danczewski Grzegorz, emer., P. Skargi 2.
— Mateusz, handl., Badenich 3.
Danda Antoni, ślusarz, Zadwórzańska 48.
— Tadeusz, urz. państw., Słodowa 4.
Danecka Aurelja, urz. poczt., Gródecka 29
Danek Eugenjusz, urz. pryw., Supińskiego 19.
— Ida, naucz. muz., Romanowicza 22.
— Jan, podm. mur., Długa 23.
— Józef, emer., Panieńska 39.
— Monika, kupcowa, Kopernika 52.
— Władysław, inż. radca samorz., pl. Bernardyński 2a.
Daneluk Karolina, szwaczka, Niecała 10.
Danhirsch Moses, cukiern., Żółkiewska 95.
— Szewa, prywatna, Żółkiewska 95.
Daniel Konstancja, prywatna, Kurkowa 8
— Kazimierz, malarz, Kurkowa 8.
— Mania, krawcz., Nowa 18.
Danielec Ferdynand, urz. państw., Gródecka 23.
Danielewicz Stan., urz. mtu, Kopcowa 14.
— Antoni, kupiec, Staszica 8.
— Jan dr., lek., Łyczakowska 21.
Danielska Wanda, emer., Dunin Borkowskich 6.
Danielski Zygmunt dr., lekarz, pl. Bernardyński 2a.
Danięcki Dubiesław, artysta, Głowińskiego 27.
Danik Edw., urz. bank., Na Bajkach 28a.
— Franc., asyst. P. K. P., Gródecka 131.
— Jan, abs. med., Szeptyckich 30.
— Katarzyna, urz. pryw., Szeptyckich 30
— Marjan, urz. pryw., Szeptyckich 30.
— Stefan, konduktor P. K. P., Szeptyckich 30.
Danilak Dmytro, drukarz, Jabłonowskiego 4.
— Stefan, kelner, Rzeźbiarska 1a.
Danilewicz Bazyli, fukcj. M. Z. E., Inwalidów 3.
— Bron., urz. pryw., Kętrzyńskiego 6.
— Irena, urz. pryw., Głęboka 21.
Danilewicz Jan, masarz, Żeromskiego 23.
— Leon, monter, Karaicka 3.
— Magdalena, prywatna, Głęboka 21.
— Michał, mech., Inwalidów 3.
— Tadeusz, ślus. masz., Choroszego 1.
— Wład., ogrod., Antykiewiczów 9.
Daniliszyn Janina, właśc. realn., Hallera 7.
— Stefan, stol., Jordańska 26.
Daniluk Agata, rentjerka, Głęboka 8.
— Emilja, renta wdowia, Lenartowicza 11a.
— Eustachy, typograf, Grodzickich 9.
— Eustachja, urz. samorz., Grodzickich 9.
— Jarosław, urz. pryw., Kalecza 14.
— Leon, dziennik., Ossolińskich 8.
— Olga, urz. P. K. P., Lenartowicza 11a.
— Stanisław, major W. P., Pełczyńska 25
— Tadeusz, urz. samorz., Ossolińskich 8.
Danił Kazimierz, mal., Kurkowa 8.
— Piotr, mal., Kurkowa 8.
Daniłowicz Aleksandra, emer., Na Bajkach 26.
— Bazyli, funkc. M. Z. E., Inwalidów 3.
— Franc., ases. P. K. P., 29 Listopada 3.
— Grzegorz, elektromech., Droga Lubieńska 12.
— Jan, sędzia grodzki, 29 Listopada 3.
— Marja, krawcz., Legjonów 37.
— Samuel, handl., Szpitalna 68.
— Teodor, ślus. P.K.P., Kordeckiego 24a
Daniłów Anna, modn., Długosza 1.
Daniów Anna, krawcz., św. Teresy 32.
Daniszewska Józefa, prywatna, Zadwórzańska 20.
Daniszewski Samuel, przem., Kadecka 12.
Dankiewicz Kazimierz, zakon., pl. Bernardyński 3.
— Łukasz, kapłan, pl. Bernardyński 3.
Dankowska Walerja, urz. pryw., Kochanowskiego 26.
Dankowski Henryk, naucz., św. Szymona 1.
Dannhirch Mozes, masz., Wolność 7.
Danusiak Michał, piekarz, Świętokrzyska 30.
Danylak Dmytro, zecer, Łyczakowska 113
— Grzegorz, kraw., Sykstuska 28.
— Michał, szewc, Słowackiego 14.
Danyluk Józef, handl., Skarbkowska 1.
— Michał, monter, Piekarska 44.
— Mikołaj, redaktor, Friedrichów 7.
— Olga, ogrodniczka, Zielona 107.
— Piotr, ogrodnik, Zielona 107.
— Rozalja, krawcz., Piekarska 44.
— Sylwester, introlig., Teatyńska 3.
Danyło Marja, emer., Szeptyckich 10.
Danyłowicz Teodor, ślusarz P. K. P., Kr. Leszczyńskiego 45.
Danyłowskij Iwan, funkc. państw., Zimorowicza 20.
Danziger Getzel, kupiec, Słoneczna 11a.
— Jetka, urz. pryw., Gołąba 10.
— Salomon, kupiec, Słoneczna 23.
Danzer Saul, pom. h., Skarbkowska 43.
Dańczak Adam, handl., Kurkowa 10.
— Antoni, drukarz, Kurkowa 10.
— Czesław, urz. pryw., Sodowa 14.
— Helena, urz. P. i T., Kurkowa 10.
— Stanisław, ślusarz, Kurkowa 10.
— Zygmunt, elektromonter, Kurkowa 10
Dańczuk Mikołaj, urz. pryw., Krupiarska 2a.
Dańczura Jan, kowal, Żółkiewska 22.
— Michał, kowal, Żółkiewska 22.
Dańko Eljasz, krawiec, Gródecka 57.
— Józef, kawiarz, Jałowiec 317.
— Roman, kelner, Gródecka 57.
— Stefan, portjer, Słodowa 10.
Dańków Tadeusz, stolarz, Janiczka 16.
— Zygmunt, kelner, Boularda 3.
Darłak Antoni, pielęgn., Kulparków — Zakład.
Darmohraj Bazyli, cieśla, Śnieżna 6.
Darmola Eugenjusz, zakon., P. Skargi 2a.
Darmoroz Daniel, cieśla, Źródlana 6.
Darmoz Szymon, cieśla, Panieńska 26a.
Darmstätter Feliks, piekarz, Kresowa 9.
— Ludwik, szewc, Pasieczna boczna 240.
Darocha Konst., urz. kur. szk., Kurkowa 36.
— Marjan, inż. gorzel., Obertyńska 2.
Darosz Jan, post. P. P., Kazimierzowska 30.
Darowski Józef, woźny, Kubali 4.
— Michał, post. P. P., Zyblikiewicza 24.
— Wład., urz. państw., Gnieźnieńska 4.
Darska Marja, urz. państw., Kochanowskiego 42.
Darski Bronisław, urz. pryw., Kochanowskiego 42.
Daschek Jan, przemysł., Zadwórzańska 26
Dasek Franc., kier. pociągów P. K. P., Za Rogatką Gródecką boczna 7.
Dasiewicz Stan., masarz, Ordona 14.
Daszczyszak Marja, krawcz., Piekarska 31.
Daszek Jan, przem., Listopada 33.
Daszkiewicz Adam, urz. Izby skarb., Rynek 9.
— Adam, komin., Rappaporta 9.
— Anna, emer., Grunwaldzka 7.
— Czesław dr., lekarz, Słodowa 1.
— Franc., urz. pryw., Szumlańskich 8.
— Franciszka, introlig., Kalecza 16.
— Jan, przemysł., Szeptyckich 23.
— Janina, urz. pryw., Zborowskich 26.
— Józef, emer., Kurkowa 9.
— Józef, drukarz, Szumlańskich 8.
— Juljan, kond. M. K. E., L. Sapiehy 18.
— Kazimierz, emer, urz. państw., Warszawska 28.
— Kazimierz, kupiec, Pasieki Krzywczyckie.
— Maksym., kier. młyna, Persenkówka.
— Olimpja, emer., Rynek 9.
— Roman dr., adw., Małachowskiego 2.
— Rozalja, pielęgn., Kopernika 42b.
— Stanisław, urz. samorz., Zadwórzańska 18.
— Władysław, techn., Grunwaldzka 7.
— Wład., art. rzeźbiarz, św. Teresy 4.
— Zbigniew, drukarz, Piekarska 91.
Daszkowska Zofja, rentjerka, Bema 15.
Daszkowski Dymitr, cukiern., Krakowska 30.
— Edmund, woźny P.K.O., Niecała 39.
— Kazimierz, m. mal., Pełczyńska 12.
— Ludwik, mal., Pełczyńska 12.
Daszyk Stefan, stol., Kochanowskiego 78.
Daszyńska Aniela, modn., Staszica 7.
— Apolonja, kupcowa, Lw. Dzieci 18.
— Malwina, urz. pryw., Snopkowska 33.
— Stefanja, urz. pryw., Snopkowska 33.
Daszyński Franciszek, ofic. W. P., Snopkowska 35.
— Kazimierz, emer. P. K. P., Krasickich 5.

Daszyński Marjan, mech., Leona Sapiehy 5.
— Mieczysław, emer. ofic. W. P., Kleinowska 3.
— Stanisław, urz. państw., Staszica 7.
Data Franc., inż., Piekarska 63.
— Franc., ogrodnik, Piekarska 55.
— Fryderyka, urz. pryw., Piekarska 55.
Dałczyszyn Aleks., urz., Lelewela 7.
Datkun Olga, kelnerka, Podlewskiego 5.
Datta Antoni, stol., Na Bajkach 23.
— Antonina, prywatna, Kr. Leszczyńskiego 28.
— Emil, mech., Traugutta 22.
— Stanisław, podof. zaw. W. P., Na Błonie boczna 20.
Dattel Majer, kraw., Sienkiewicza 50/VII.
Dattelkrämer Cyla, emer., L. Sapiehy 35.
— Mozes, handl., L. Sapiehy 35.
Dattner Herman dr., adw., Brajerowska 7.
Dauber r. *Boritz* Maurycy, handl., Klepparowska 12.
Dauer Jakób, inwalida, św. Stanisława 2.
— Mozes, elektromech., św. Stanisława 2.
Daueres Chaim, prebend., Rappaporta 2.
Dauerman Izaak, fryzjer, Wesoła 5.
Dauksza Tekla, emer., Kr. Jadwigi 35.
— Teresa, emer. kol., Zamojskiego 10.
Daum Franciszek, kond. M. K. E., Działyńskich 5.
— Ludwik dr., lekarz, Romanowicza 5.
— Marja, prywatna, Rzeźbiarska 4.
— Reinhold, kelner, Anczewskich 7.
Dawczyńska Wiktorja, szwaczka, Sokoła 1
Dawer Jakób, kupiec, Rynek 12.
— Hirsch, urz. pryw., Rynek 12.
Dawid Bronisław, szewc, Widok 28.
— r. *Neuman* Bronia, krawcz., Alembeków 8.
— Chiel, zecer, Peltewna 11.
— Fryderyk, urz. pryw., Gołąba 10.
— Ignacy dr., adw., Zygmuntowska 7.
— Karol dr., adw., Kochanowskiego 35.
— Leib, handl., Berka Joselewicza 22.
— Mendel, kelner, Źródlana 27.
— Oswald, urz. pryw., Nabielaka 26.
— Ozjasz, urz. pryw., 29 Listopada 11b.
— Stefan, odlew. żel., św. Marcina 24b.
— Włodzimierz, szofer, J. Hermana 10.
Dawidak Józefa, urz. P. K. P., Szewczenki 33.
Dawidczak Emilja, krawcz., Jałowiec 10.
Dawidek Marja, urz. pryw., św. Mikołaja 15.
— Alfred, drukarz, Anczewskich 6.
— Edward, mech., Długosza 6.
— Jan, mech., Długosza 6.
— Janina, urz. pryw., św. Mikołaja 15.
— Marja, emer., św. Mikołaja 15.
— Stanisław, funkc. samorz. Lw., św. Mikołaja 15.
Dawidiak Gabrjel, wł. realn., Droga Wulecka 130.
— Tad., magaz. P. K. P., Gródecka 131.
Dawidjak Daniel, piekarz, Dekerta 14.
Dawidman Abraham, urz. pryw., Nowy Świat 6.
Dawidowicz Anastazja, pielęgn., Kulparków — Zakład.
— Andrzej, urz., Cłowa 6.
— Andrzej, brązownik, Rynek 27.
— Bogdan, ksiądz, Skarbkowska 14.
— Bogdan, aplik., Kurkowa 24.
— Emil dr., lekarz, Zimorowicza 5.
— Emilja, prywatna, Potockiego 24.
— Emilja, artystka, Cłowa 6.
— Juljan, artysta, Cłowa 6.
— Marja, naucz., Zielona 22.
— Michał, m. szewski, Zadwórzańska 57.
— Michał, rzeźnik, Zamknięta 11.
— Roman, dent., Potockiego 24.
— Roman, urz. bank., M. Konopnickiej 12.
— Rózia, hafc., Nenckiego 6.
— Wład., kond. P.K.P., Bilińskich 3.
— Włodzimierz, urz. pryw., Cłowa 6.
— Zygmunt, ofic. zaw., Kurkowa 12.
Dawidowski Janer, sekret. sąd., Pilnikarska 10.
— Piotr, emer., Leśna 5.
Dawidsohn Awrum, handl., Nenckiego 6a.
— r. *Zelinger* Lipa, handl., Kościelna 1.
— Samuel, urz. pryw., Bernsteina 8.
Dawidson Emanuel, inż., Żółkiewska 43.
Dawiskiba Jan, funkc. pań., Piastów 11.
— Mikołaj, urz. pryw., Gródecka 14.
— Stanisław, urz. pryw., Zielona 89.
— Zofja, urz. pryw., Stachiewicza 9.
— Zofja, naucz., Kilińskiego 3.
Dawydyk Eugenjusz dr., adw., Ruska 3.
Dażwański Stefan, urz. państw., Szymonowiczów 20.
— Stefan, dyr. „Polminu", Nabielaka 1.
Dąb Joachim, urz., pl. Dąbrowskiego 18.
— Pinia, gorsec., Szpitalna 15.
Dąbczewski Arjan, urz. P. i T., Kulparkowska 1.
— Wład., urz. pryw., Łyczakowska 20.
Dąbek Franc., przem., Żółkiewska 141.
— Jakób, kotlarz, Kr. Leszczyńskiego 25.
— Jan, kelner, Grottgera 4.
— Jan, tokarz-mech., Gródecka 41.
— Jan, kelner, Janowska 39.
— Jan, urz. Zyblikiewicza 31.
— Wład., funkc. Ub. Społ., Pasieki Łyczakowskie 39.
— Władysław, funkc. samorz., Czarnieckiego 9a/VII.
— Wojc., podof. zaw., Szeptyckich 10.
— Zenon, stolarz, Kol. Krzywczycka.
Dąbkowski Przemysław, prof. U. J. K., Mickiewicza 14.
Dąbroś Michał, post. P. P., Batorego 3a.
Dąbrowa Jan, mech., św. Piotra 8.
— Józef, masarz, Tkacka 21.
— Marja, emer., Zielona 122.
Dąbrowicka Marja, dent. kol., Aleja Focha 39.
Dąbrowicz Józef, drukarz, Sykstuska 10.
Dąbrowiecki Aleks., beton., Peltewna 47.
— Aleks., urz. pryw., 3-go Maja 11.
— Eugenjusz, elektrom., Długa 53.
— Jan, szewc, Teatralna 101.
— Marjan, urz. P.K.P., Al. Focha 39.
Dąbrowiecki Michał, funkc. państw., Olechowskiego 35.
— Michał, ślusarz P. K. P., 3-go Maja 67, dz. VII.
— Mikołaj, kawiarz, Rutowskiego 11.
— Teodor, urz. P. K. P., Wulka Panieńska 5.
— Władysław, urz., Kleparowska 24.
Dąbrowna Helena, urz. pryw., Wiejska 8.
— Marja, modn., Wiejska 7.
— Olga, hafc., Wiejska 8.
Dąbrowny Dmytro, masarz, Źródlana 7.
Dąbrowska Ada, śpiewaczka, Zyblikiewicza 28.
— Aniela, nakład. druk., Gródecka 127.
— Aurelja, wdowa, Wronowskich 15.
— Bronisława, urz. bank., Murarska 51.
— Eleonora, nancz., Paderewskiego 12.
— Emilja, emer., Widok.
— Eugenja, urz. pryw., Dunin-Borkowskich 24.
— Eugenja, emer., Czwartaków 4.
— Felicja, emer., K. Boczkowskiego 11a.
— Helena, pielęgn., Łyczakowska 23.
— Hel., właśc. real., Paderewskiego 12.
— Innocenta, zakon., Kurkowa 53.
— Jadwiga, emer., Hoffmana 5.
— Janina, urz. samorz., Lw. Dzieci 14.
— Janina, urz. P. i T., Zadwórzańska 120
— Janina, urz. państw., Dąbczańskiej 9.
— Józefa, szwaczka, Zygmuntowska 10.
— Julja, wdowa-emer., Rynek 29.
— Laura, kupcowa, Ujejskiego 8.
— Magdalena, masażystka, Zadwórzańska 37.
— Marja, manikur., Sobieskiego 26.
— Marja, wdowa, Zyblikiewicza 28.
— Marja, naucz., Czwartaków 4.
— Matylda, urz. P. i T., Trybunalska 10.
— Otylja, urz. państw., Kleparowska 14.
— Paulina, wdowa, Długosza 5.
— Stanisława, urz. pryw., Małeckiego 4.
— Stef., urz. bank., Zadwórzańska 38.
— Stefanja, funkc. M. Z. E., Bilińskich boczna 11.
— Symplicja, zakon., Kurkowa 53.
— Teresa, zakon., Janowska 38.
— Wanda, wdowa, Kr. Jadwigi 10.
— Władysława, renciarka, Żulińskiego 15.
— Władysława, wdowa, Pasieczna 17.
— Zlata, krawcz., Szumlańskich 11a.
— Zofja, naucz., Sygniówka Mała 53.
— Zofja, naucz., Dwernickiego 32.
Dąbrowski Teofil, emer. st. kontr. poczt., Kochanowskiego 8.
— Jan, ofic. zaw., Kurkowa 32.
— Piotr, naucz. Sem. naucz., Kochanowskiego 8.
— Adam, cukiern., Kalecza 16b.
— Adam, elektrotechn., Droga Lubieńska 2a.
— Aleksander, prof. gimn., Śniadeckich 3.
— Andrzej, post. P. P., Olechowskiego 40
— Andrzej, ślus. P.K.P., Józefata 10.
— Andrzej, restaurator, Gródecka 85.
— Antoni, cieśla, św. Michała 6.

„DEZ-TEL" ZAKŁADY ODKAŻANIA TELEFONÓW
TELEFON Nr. 25-47. pod nadzorem i kontrolą lwowskiego Pogotowia Ratunkowego i Tow. Walki z Gruźlicą we Lwowie. 701

Dąbrowski Antoni, emer. sąd., K. Boczkowskiego 11.
— Antoni, murarz, Zacisze 19.
— Benedykt, emer. P. K. P., Zamojskiego 8a.
— Bolesław, urz. pryw., Na Bajkach 28.
— Bolesław, urz. pryw., Murarska 11.
— Bogdan, emer. P.K.P., L. Sapiehy 5a.
— Bożydar, prof. gimn., Zadwórzańska 34.
— Bronisław, kupiec, Grottgera 3.
— Bronisław, monter, Stroma 7.
— Eugenjusz, emer. L. Sapiehy 41.
— Feliks, urz. pryw., Zadwórzańska 38.
— Feliks, urz. P. i T., Piekarska 20.
— Florjan, ksiądz, pl. Bernardyński 3.
— Franciszek, rzeźnik, Nowa 7.
— Franc., ogrodn., Sygniówka Mała 1.
— Franciszek, jubiler, Supińskiego 2.
— Henryk, urz. państw. (bank.), Nad Jarem 2.
— Henryk, krawiec, Rycerska 21.
— Ignacy, emer. P. K. P., Gródecka 127.
— Jan, ślusarz, Bogdanówka 18.
— Jan, spedytor, Traugutta 9a.
— Jan, urz. pryw., Potockiego 67.
— Jan, masz. P. K. P., Gródecka 131.
— Jan, malarz, Szeptyckich 33.
— Jan, strażn. miej., Kleparowska 17a.
— Jerzy, urz., Murarska 85.
— Józef, kuchmistrz, Olechowskiego 40.
— Józef dr., lekarz W. P., Romanowicza 3.
— Józef, rzeźnik, Pasieki Halickie 29.
— Józef, emer. skarb., Józefata 12.
— Juljan, murarz, Za Rog. Gródecką 4.
— Karol, przod. P. P., Obrona Dworca 20
— Karol, przod. P. P., Aleja Focha 22.
— Karol, krawiec, Wandy 1.
— Kazimierz, asyst. miern., pl. Gosiewskiego 10.
— Klemens, masz. M. Z. E., Wulka Panieńska 71.
— Konrad, blacharz, WulkaPanieńska 71
— Ksawery, radca skarb., Japońska 16.
— Ludwik, urz. pryw., Mochnackiego 34.
— Ludwik, urz. pryw., Zygmuntowska 10
— Marcin, murarz, Krzywa 6a.
— Marcin, emer. P. K. P., Aleja Focha 15.
— Mikołaj, murarz, Wołyńska 35.
— Mieczysław, ofic. zaw., Kurkowa 12.
— Piotr, naucz., Kochanowskiego 8.
— Rawicz, urz. P. K. P., K. Boczkowskiego 12.
— Roman, szofer, Wąska 35.
— Roman, cukiern., Akademicka 22.
— Romuald, prof. gimn. św. Marcina 11a,
— Stanisław, urz. bank. św. Teresy 2b.
— Stanisław, post. P. P., Zielińskiego 4.
— Stanisław, ślusarz maszyn., Król. Jadwigi 22.
— Stanisław, funkc. P. K. P., Na Błonie boczna 15.
— Stanisław, funkc. P. K. P., Na Błonie boczna 1.
— Stanisław, ksiądz, pl. Benedyktyński 2.
— Stanisław, post. P. P., Kotlarska 14.
— Stanisław, kaflarz, Krzywczycka 5a.
— Stanisław, urz. samorz., Bartosza Głowackiego 5.
— Stanisław, urz. pryw., Listopada 97.
— Stanisław, urz. P. K. P., Kleinowska 7.
— Stanisław, kraw., Goldmana 25.

Dąbrowski Stefan, rolnik, Sygniówka Wielka 55.
— Sylwester, cieśla, Wąska 33.
— Tadeusz, krawiec, Jałowiec 14.
— Tadeusz, elektromech., św. Kingi 24.
— Teofil, emer., Kochanowskiego 8.
— Tomasz, betoniarz, Krótka 9.
— Wiktor, urz. pryw., Kosynierska 1.
— Władysław, drukarz, Szkarpowa 3.
— Władysław, emer. major W. P., Tkacka 39.
— Władysław, urz. pryw., Zadwórzańska 20.
— Władysław, post. P. P., Gródecka 90.
— Władysław, stolarz, Jałowiec 14.
— Władysław, urz. pryw., Gródecka 68.
— Włodzimierz, emer. P. K. P., Droga Lubieńska 2a.
— Wojciech, urz. państw., św. Kingi 24.
— Zygfryd, prof., Stryjska 4.
— Zygmunt, urz. celny, Kordeckiego 1.
Dąbska Marja, zakon., Janowska 42.
Dąbski Marjan, urz. P. i T.,Zamojskiego 4.
Dąmbska Aleksandra, pielęgn., Potockiego 38.
— Izydora, naucz., Potockiego 38.
Dąmbski Stanisław, rolnik, Potockiego 38.
Däcker Jakób, czapkarz, Graniczna b. 7.
Debald Jan, urz. skarb., Czarnieckiego 22, dz. VII.
— Ludw., funkc. P. K. P., Sobieskiego 16
Debeczek Józef, ślusarz, Kr. Leszczyńskiego 28.
Debelski Leopold, kupiec, Rzeźbiarska 1a.
Deblesem Wanda, wdowa, Głęboka 19.
— Władysław, inw. W. P., Głęboka 19.
Debulak Franciszek, maszyn. P. K. P., Bilińskich 20.
— Ludwik, emer. P. K. P., Bilińskich 20.
— Stefanja, urz. P. P., Bilińskich 20.
— Władysław, asyst. P. K. P., Bilińskich 20.
Dec Jan, emer., Kordeckiego 49.
— Jakób, ślus., Inwalidów 1.
— Karol, właśc. realn., Pełczyńska 29.
— Konstanty, podof. W. P., Kleparowska 22.
— Marja, urz. pryw., Gliniańska 19.
— Mich., funkc. poczt., Świętokrzyska 48
— Stanisław, murarz, Wierzbowa 18.
— Stanisław, kelner, Skarbkowska 36.
— Stanisław, budown., Pełczyńska 33.
— Sylwester, pielęgn., Sygniówka M. 290.
— Tadeusz, ślusarz, Świętokrzyska 48.
— Wanda, naucz., Świętokrzyska 48.
— Wincenty, murarz, Inwalidów 1.
— Władysław, pielęgn., Kulparków — Zakład.
— Władysław, urz. P. i T., Stryjska b. 2.
— Wojciech, ślus. P. K. P., Okrężna 60.
Decher Majer, cukiern., Zamarstynowska 23.
Décker Józef, masz. P. K. P., Traugutta 22.
Decorde Jan, elektrotech., Piastów 11a.
— Jamina, wdowa, Gwarna 7.
Decowski Andrzej, prac. M. Z. E., Bilińskich boczna 13.
— Tadeusz, nacz. Sądu, Piekarska 16.
Decykiewicz Włodzim., emer., pl.Smolki 1.
Deda Józef, funkc. M. Z. E., Józefata 6.
Dedejczuk Stanisława, zakonica, Kulparków, Zakład.
Dederko Janina, naucz., Zyblikiewicza 45.
Defort Jakób, kupiec, Kulparkowska 64.
Degen Anna, krawcz., Wandy 4.
— Anna, krawcz., Kochanowskiego 73.
— Dawid, m. blacharski, Gródecka 39.
— Dawid, techn. dent., Kochanowskiego 78.
— Dora, kupcowa, św. Anny 17.
— Jańcia, kupcowa, Wandy 4.
— Fryda, krawcz., Kochanowskiego 78.
— Izak, drukarz, Pod Dębem 11.
— Jakób, em. urz. pryw., Boimów 7.
— Maurycy, lakiernik, Źródlana 65a.
— Salomon, urz. pryw., Jachowicza 17.
— Szymon, lakiernik, Źródlana 65a.
— Dawid, urz. pryw., Zimorowicza 18.
Degenfisz Dawid, księg. pryw., Zniesienie 18.
Degenstück Leon, drukarz, Pełczyńska 12.
— Zygmunt, wł. zakł. graficz. „Ars", św. Pawła 2.
Dehulak Stanisław, urz. pryw., Kulparkowska 67.
Deibler Helena, wdowa, Krasińskiego 33.
Deiches Adolf dr., adw., Żółkiewska 66.
Deichsel Uscher, naucz., Pod Dębem 11.
Deiler Cudek, rzeźnik, Kotlarska 5.
— Eisig, rzeźnik, św. Marcina 30.
— Jakób, rzeźnik, Zamarstynowska 34.
— Salomon, rzeźnik, Ogórkowa 4.
Dejczman Marja, urz. Ubezp., Ziemiałkowskiego 1.
— Stanisława, wd., Ziemiałkowskiego 1.
Dejneka Anna, zakon., Potockiego 95.
— Iwan, kupiec, Teatyńska 7.
— Jan, inwalida, Wesoła 4.
— Józef, funkc. P. i T., J. Zielińskiego 1.
— Katarzyna, zakonica, Potockiego 95.
Dekaluk Nikodem, murarz, Graniczna 16.
Dekańska Eugenja, emer., pl. Bernardyński 17.
— Irena, naucz,. Nowy Świat 20.
Dekański Kazimierz, prof. gimn., Domagaliczów 11.
— Stanisław, emeryt, Nowy Świat 20
— Stefan, inż., Leona Sapiehy 24.
Dekułowska Marja, urz. pryw., Mochnackiego 28.
— Stanisława, naucz., Mochnackiego 28.
Delanowska Felicja, krawcz., Murarska 6.
Delanowski Franciszek, funkcj. P. K. P., Murarska 6.
— Mieczysław, brukarz, Bielowsko.
Delebiński Tadeusz, inż.,Franciszkańska2.
Delfin Efroim, kapel., Źródlana 46.
— Leon, kupiec, Słoneczna 10.
— Szulim, kupiec, Źródlana 46.
— Zygmunt, monter, Słoneczna 18.
Delfiner Bernard, kupiec, Słoneczna 47.
Delikat Janina, krawcz., Pijarów 36.
Delikowski Janusz, urz. skarb., św. Marka 4.
Delkiewicz Anna, wł. realn., Cerkiewna 9.
— Józef, przem., Iwaszkiewicza 3.
— Leon, podm. mur., Jozafata 7.
Delman Alter, kupiec, Żółkiewska 44.
Dellman Dominik, emer., Piaskowa 1.
— Kazimiera, urz. P. i T., Piaskowa 1.
— Saul, kupiec, Żółkiewska 9.
Demant Aurelja, kupcowa, Zamarstynowska 34.
— Karol, fryzjer, Szumlańskich 15.
Dembicki Bronisław, pom. mur., Bogdanówka 6.
— Michał, pom. piek., pl. Fabryczny 2.

Dembicki Stefan, budowniczy, Ponińskiego 23.
— Władysław, odl. met., Kasztelańska 18
Dembiec Albina, urz. szpit. państw., Supińskiego 20.
— Bronisław, sztukat., Łyczakowska 211.
— Czesława, urz. pryw., Supińskiego 20.
— Fryderyk, urz., Magazynowa 2.
— Henryk, portjer, P. K. P., Magazynowa 2.
— Jan, pom. handl., Magazynowa 2.
— Rudolf, urz., Nowa 3.
Dembińska Barbara, zakon., Unji Lubelskiej 9.
— Emilja, wł. realn., Głęboka 6.
— Łucja, urz. poczt., Murarska 4.
— Marja, urz. pryw., pl. Fabryczny 2.
Dembiński Ignacy, agronom, pl. Fabryczny 2.
— Jan, funkcj. P. P., Kr. Leszczyńskiego 31.
— Wojciech, architekt, Nabielaka 12.
Dembitzer Zacharjusz, emer. urz., Łyczakowska 21.
Dembkowska Marja, zakon., Kulparków, Zakład.
Dembowski Felicjan, inż., Badenich 10.
— Ignacy, urz., Romanowicza 18.
— Longin, urz. pryw., Rynek 28.
— Stanisław, cieśla, Polna 65.
Dembski Ludwik, funkcj. P. K. P., Konopnickiej 51.
— Sylwester, fryzjer, Graniczna 6.
Demcio Anastazja, krawcz., Bart. Głowackiego 10.
— Anna, krawcz., Ujejskiego 6.
Demciów Zofja, urz. pryw., Leona Sapiehy 28.
Demciuch Andrzej, pom. stol., Rzeczna 1.
Demczuk Antoni, urz., Droga Lubieńska10
— Bazyli, kupiec, Sieniawska 21.
— Eljasz, cieśla, Szeptyckich 5.
— Franciszka, pom. handl., Kasztelańska 6.
— Grzegorz, funkcj. P. K. P., Droga Lubieńska 10.
— Ihor, urz. pryw., Droga Lubieńska 10.
— Jan, fryzjer, Hoffmana 9.
— Jan, ślusarz, Szeptyckich 5.
— Jan, cukiern., Dominikańska 9.
— Janina, urz. pryw., Szeptyckich 5.
— Janina, urz. pryw., Krzywczycka 4.
— Józef, czel., mas., Bilińskich 14.
— Michał, pom. stol., Staroznieśnieńska 32
— Stanisław, przem., Cetnarowska b. 5.
— Sydonja, zakon., Kurkowa 45.
— Włodzimierz, dent., Szeptyckich 5.
Demczyk Włodzimierz, funkcj. P. P., Jabłonowskich 11.
— Zofja, cukiern., Cicha 1.
Demczyński Włodzimierz, urz., Kochanowskiego 12.
Demczyszyn Emil, urz. em., Teatyńska 21.
— Eugenja, krawcz., Pasieki Krzywczyckie.
— Grzegorz, garbarz, św. Marcina 8.
— Helena, naucz., Teatyńska 31.
Demczyszyn Henryk, stolarz, Ponińskiego 31.
— Ignacy, stolarz, Ponińskiego 31.
— Józef, urz., Urbanowicza 506.
— Józef, czel. szew., Piastów 26.
— Marjan, ślusarz, Krzywczycka 247.
Demeczek Władysław, funkcj. M. Z. E., Kingi boczna 4.
Demeinch Andrzej, stolarz, Starka 19.
Demel Marja, emer. naucz., Kochanowskiego 48.
— Wilhelm, bednarz, Wołyńska 35.
Dement Mozes, stolarz., B. Głowackiego 3.
Demeter Marja, wł. realn., Żyżyńska 7.
— Michał, wł. dóbr, Zadwórzańska 80.
Demeter Stanisław, sztukator, Leona Sapiehy 35.
— Władysław, urz., Zamknięta 1.
— Wojciech, budowniczy, Zamknięta 1.
Demetr Józef, urzędnik, Kochanowskiego 62.
Demianowska Aniela, wł. realn., Wyspiańskiego 7.
Demianowski Adrjan dr., lekarz, Technicka 10.
— Roman, urz., Wyspiańskiego 7.
Demianyj Dymitr, czel. kraw., Wandy 1.
Demiańczuk Bogdana, zakon., Zyblikiewicza 30.
Demiańczuk Jarosław, prawnik, Tarnowskiego 19.
— Witold, dziennikarz, Tarnowskiego 19.
Demidowicz Aleksander, urz. P. K. P., Pełczyńska 7a.
— Hieromin, palacz, Zielona 96.
— Bronisława, urz., Błonie Janowskie 31.
— Helena, urz., Błonie Janowskie 31.
— Kazimierz, elektro-mech., Błonie Janowskie 31.
— Władysław, podofic, zaw., Ochronek 4.
Demitrowski Józef, urz. P. K. P., Piaskowa 11.
— Zygmunt, lekarz, Piaskowa 11.
Demkiewicz Eljasz, ślusarz, Bartosówny 3.
— Jerzy, szofer, Piaskowa 11.
Demko Grzegorz, introl., Kurkowa 3.
— Katarzyna, naucz., Zyblikiewicza 26.
— *-Himko* Katarzyna, naucz. pryw., Romanowicza 5.
Demkowicz Emilja, naucz. emer., Kulparkowska 78.
— Józef, fryzjer, Długosza 23.
— Michał, szofer, Bandurskiego 7.
— Stefan, stolarz, Króla Jana 5.
— Stefan, ślus. PKP., Bogdanówka 63.
— Władysław, krawiec, Panieńska 7.
Demkowski Jan, inż., Pełczyńska 25.
— Stanisław, mag. P. K. P., Słowackiego 27.
Demków Eugenjusz, bufetowiec, Podzamcze 11.
— Jakób, woźny wojew., Szeptyckich 31.
— Józef, listonosz, Złota 33.
— Michał, dzierżawca, Sykstuska 32.
— Mikołaj, kelner, Działyńskich 6.
— Stanisław, szofer, Persenkówka 15.
— Stanisława, urz. pryw., Gródecka 32.
Demków Tymofiej, rest. i wł. realności, Działyńskich 6.
— Włodzimierz, funkcj. P. K. P., Potockiego 58a.
Demniańska Helena, funkcj. P. K. P., Sienkiewicza 27.
Demska Janina, pom. handl., Wronowska 6b.
Demski Adam, handl., Wronowska 6b.
— Franciszek, stolarz, Rahozy 5.
— Franciszek, cieśla, Cetnarowska 7.
— Jan, funkcj. PKP., Rahozy 5.
— Jan, funkcj. P.K.P., Kętrzyńskiego 35.
— Józef, stolarz., Cetnarowska 7.
— Karol, lakiernik, Zamarstynowska 33.
— Karol, funkcj. P. K. P., Świętokrzyska 41.
— Kazimierz, naucz., Zadwórzańska 20.
— Ludwik, lakiern., Zamarstynowska 33.
— Mikołaj, betoniarz, Gródecka 55.
— Stanisław, elektrotechnik, Rahozy 6.
— Stefan, pom. handl., Warszawska 11.
— Tomasz, stolarz, Janowska 60.
— Wasyl, funkcj. P. K. P., Warsztatowa 4.
Demus Antoni, emer. P. K. P., Nowej Rzeźni 27a.
— Antoni, ślusarz P. K. P., Błonie Janowskie 27.
— Jakób, szewc, Sobieskiego 33.
— Jan, pielęgn., Kulparków—Zakład.
— Michał, m. beton., Prowiantowa 5.
— Stefan, szofer, Nowej Rzeźni 27a.
Demyda Jan, emer. W. P., Antykiewiczów 2.
— Włodzimierz, czel. stol., Panieńska 43.
Demydczuk Włodzimierz, stolarz, Koźniarówka 17.
Demyteruk Antoni, ślusarz, Torowa 17.
— Karolina, urz., Torowa 17.
— Mikołaj, emer., M. K. E., Torowa 17
Denasiewicz Zygmunt, woźny Kasy Ch., Konopnickiej 24.
Denega Eustachy, czel. szew., Kingi 12.
— Juljan, stolarz, Kalecza 16b.
— Joanna, urz., św. Wojciecha 9.
— Marja, wł. prac. kuśnier., Boimów 6.
— Michał, urz. pryw., pl. Trybunalski 1.
Deneka Bronisław, kowal, Cmentarna 5.
— Jan, blacharz, Szpitalna 46.
— Jan, kucharz, Konduktorska b. 19.
— Stanisława, bufetowa, Wolność 5.
Denenfeld Franc., urz. pryw., Stryjska 70.
— Franciszek, wykładowca szkoły szoferskiej, Własna Strzecha 3.
Denes Michał, pom. młyn., Graniczna b. 7.
— Michał, murarz, Lw. Dzieci 11.
— Wasyl, handl., pl. św. Jura 5.
— Władysław, funkcj. M. Z. E., Zielona 464.
Denester Markus, monter, Choroszego 6.
Denikiewicz Antoni, kafl., Chodkiewicza 3.
— Józef, tapicer, Łyczakowska 21.
Denis Jan, funkcj. P. P., Kurkowa 7.
Denisiewicz Józef, wędl., Żółkiewska 64.
Deniszyn Konstanty, funkcj. mgtu, Pijarów 66.

Zakład Wyrobu Klisz Drukarskich
we Lwowie, ul. Sykstuska 10. 352 Fabryka Klisz: Tel. 48-46, m. Tel. 79-81.

Denk Dezyderjusz, technik, Pełczyńska 7a.
— Henryk, stud. Polit., Pijarów 64.
Denkowski Włodzimierz, urz., Sobieskiego 53.
Dentel Abisz, kuśnierz, Rynek 12.
— Natan, pom. kuśnierski, Rynek 12.
— Ozjasz, pom. kraw., Rynek 12.
Denys Paweł, wł. realn., Sygniówka Wielka 494.
— Wojciech, cieśla, św. Mikołaja 15.
Denysiak Ant., czel. kraw., Gródecka 43.
— Eljasz, emer., Zimorowicza 12.
— Józefa, krawcz., Bema 14.
— Włodzimierz, m. szew., Gródecka 43.
Denysiuk Józef, urz. pryw., Potockiego 47
Deńko Jan, funkcj. P. K. P., Bart. Głowackiego 8.
— Karolina, akuszer., B. Głowackiego 8.
— Roman, bufetowiec, Sienkiewicza 5.
Depiak Ignacy, prac. aprow., Bogdanówka 20.
— Jan, funkcj. MZE., Żółkiewska 82.
— Maksymiljan, woźny mgtu, Bema 11.
— Michał, urz., Bema 11.
— Michał, funkcj. MKE., Szewczenki 26.
Depta Henryk, blacharz, Franciszkańska 17.
Deptuch Antoni, kuśnierz, Łyczakowska 48
— Jan, kuśnierz, Głowińskiego 27.
Deputat Eustachy, czel. szew., Zamkowa 1
— Jakób, cieśla, Bilińskich 12.
— Józefa, ekspedj., św. Piotra 3.
— Piotr, szewc, Łyczakowska 89.
— Stanisław, funkcj. państw., Łyczakowska 5.
Derbfleisch Benzion, naucz. pryw., Kościelna 6.
— Hersch, przem., św. Anny 19.
— Mojżesz, pom. handl., Kościelna 6.
— Mozes, fabrykant, Pilnikarska 3.
— Pepa, urz. pryw., Kościelna 6.
Derdacki Władysław, prof. Polit., Warneńczyka 18.
Derbuszewicz Jan, murarz, Pasieki halickie 26.
Derdacki Zdzisław, prof., Grunwaldzka 7.
Deremienko Jan, funkcj. P. P., Częstochowska 13.
Deren Mikołaj, funkcj. M. Z. A., Rycerska 25b.
— Stanisław, funkcj. P. K. P., Bilińskich 28.
Dereniowska Junipera, zakonica, Kurkowa 53.
Dereniówna Apolonja, pielęgniarka, Kazimierzowska 20.
Dereń Jakób, funkcj. P. P., Kazimierzowska 30.
— Józef, funkcj. telegraf. D. P. I., Jordańska 16.
— Stanisław, palacz P. K. P., Szeptyckich 42.
— Władysław, funkcj. miejski, Jordańska 16.
Deresiewicz Ida, urzędn. pryw., Jachowicza 26.
Deresz Ferdyn., m. mur., Mickiewicza 5.
— Jakób, drukarz, Kurkowa 23a.
— Józef, monter, Rynek 16.
— Włodzimierz, ogrodn., Cieszyńska.
Dereszowski Jan, szewc, Pod Dębem 24.
Derewacz Aleks., liston., Poprzeczna 28.
— Antoni, woźny pań., pl. Smolki 1.
— Edward, urz., pl. Smolki 1.
Derewacz Stanisław, emer., Krzywczyce Kol. 10.
— Stanisław, kraw., Gródecka 9.
Dereweńko Mikołaj, czel. tapic., św. Teresy 22.
Derewianka Andrzej, ślusarz P. K. P., Traugutta 2.
— Eugenjusz, urz. P. K. P., Bart. Głowackiego 14.
— Janina, urz., Bart. Głowackiego 14.
— Stefanja, urz. pocztowa, Bart. Głowackiego 14.
Derewienko Jan, piekarz, Kr. Leszczyńskiego 28.
— Piotr, piekarz, Zamkowa 9.
Derewlanka Piotr, piekarz, Mickiewicza 4, dz. IX.
Derewlany Stefan. funkcj. P. K. P., Janiczka 14.
Deripper Józef, muzyk, Heninga 8a.
Derkacz Dymitr, funkcj. poczt., Zborowskich 3.
— Eljasz, ogrodn., Arciszewskiego 8.
— Iwan, emer., Wójtowska 8.
— Jan, funkcj. D. K. D., Olechowskiego 19.
— Paweł, funkcj. poczt., K. Jadwigi 22.
— Pyłyp, naucz., Wójtowska 8.
— Rudolf, ślusarz, Ucięta 1.
— Stanisław, ślusarz, Boczna 1.
— Stefan, szofer-mech., Pijarów 54b.
— Stefan, em. P. K. P., Rycerska 27.
— Stefan, szofer, Kościuszki 10a, dz. VII.
— Władysław, ślusarz, Gródecka 83.
Derkowski Edward, kontr. M. Z. E., Kalecza 16b.
Derlica Bohdan, piek., Gen. Hallera 1c.
— Michał, pom. piek., Gen. Hallera 1c.
Derniak Jan, metal., Konduktorska 54.
Derszowy Józef, funkcj. P. K. P., Na Błonie 22b.
Derwicki Paweł, cieśla, Kohmana 19.
Derwiński Mieczysław, urz., Kochanowskiego 43.
Deryng Juljan, inż., Pełczyńska 26.
Derzecki Andrzej, funkcj. gaz., Zielona 40.
Derżkowa Aniela, urz., Małachowskiego 2.
Deschu Kazimiera, urz., Zadwórzańska 21.
— Marja, em. państw., Zadwórzańska 21.
Deskur Feliks, ofic. W. P., Jabłonowskich 30.
Despinoix Antoni, przem., Janowska 37.
Desser Emanuel, aktor, Kołłątaja 6.
— Estera, krawcz., Źródlana 10.
Deszberg Izydora, krawcz., Kurkowa 16.
— Marjan, urz. MKO., Piekarska 16.
— Romuald, naucz., Łyczakowska 18.
— Zdzisław, urz., Zyblikiewicza 20.
Deszczakowski Mikołaj, funkcj. miejski, św. Wojciecha 6a.
— Stefan, funkcj. państw., Kłonowicza 10
Deszczuk Szymon, masaż., Szpitalna 10.
Deszczulka Stanisław, introl., Krzywczyce 267.
Deszewyj Wasyl, pom. han., Potockiego 22
Deszkowska Katarzyna, emer., Graniczna 6, dz. VIII.
Detilspinner Szymon, krawiec, Lwowska 84, dz. VIII.
Detloff Zygmunt, inż., Na Bajkach 26.
Detuga Józef, funkcj. P. P., Kazimierzowska 30.
Detyniak Stefan, inkas., Batorego 28.
— Władysław, urz., św. Kingi 12.
Deutel Jakób, monter, Blacharska 21.
— Lea, kupcowa, Źródlana 2a.
— Sabina, krawcz., Źródlana 2a.
Deutler Izrael, blach., Pełtewna boczna 2.
Deutsch Amalja, muzyk, Żółkiewska 87.
— Dawid, prof. muz., Domsa 1.
— Elżbieta, wdowa, św. Mikołaja 7.
— Helena, urz. pryw., Domsa 1.
— Helena, urz. pryw., Piastów 23.
— Jakób, monter, Boimów 35.
— Janas, czel. mont., Boimów 35.
— Jonas, pom. handl., Paderewskiego 11.
— Klara, modniarka, Boimów 35.
— Marja, wdowa po urz. P. K. P., Głęboka 14.
— Matylda, wdowa po lek., Iwaszkiewicza 18.
— Mina, modniarka, Paderewskiego 11.
— Regina, wdowa, Gródecka 10.
— Róża, wdowa, Ziemiałkowskiego 14.
— Samuel, kupiec, Sobieskiego 49.
— Tekla, wł. sklepu, Batorego 34.
— Tonia, krawcz., Paderewskiego 11, dz. VIII.
Deutscher Abraham, czel. rzeźn., Wincentego Pola 12.
— Abraham, przykraw., Owocowa 7.
— Adolf, woźny, Zamarstynowska 5.
— Blime, wdowa, Owocowa 7.
— Dawid, handl., Alembeków 12.
— Estera, wdowa, Słoneczna 31.
— Fryda, wdowa, Żółkiewska 82.
— Herman, urz. pryw., Szkarpowa 3.
— Izak, handl., Źródlana 16.
— Izak, pom. czapkarski, Owocowa 7.
— Izrael, kupiec, Miodowa 7.
— Jetka, modniarka, Miodowa 7.
— Mendel, krawiec, Czarneckiego 8.
— Osias, agent handl., Stary Rynek 4.
— Peretz, prebendarjusz, Rappaporta 2.
— Samson, kupiec, Miodowa 7.
— Szepsel, kupiec, Kulparkowska 21.
— Zygmunt, czel, ślus., Szkarpowa 3.
— Zygmunt, stolarz, Alembeków 8.
Deutschman Adam, szewc, Droga Pasieczna 18a.
— Adam, funkcj. M. Z. E., Kulparkowska boczna 10.
— Jakób, ślus. MZE., Kętrzyńskiego 21.
— Józef, ślusarz P. K. P., Józefata 3.
— Stanisław, ślusarz MZE., Kętrzyńskiego 21.
Deutschmann Adam, szewc, Na Błonie boczna 11a.
— Edward, tokarz MZE., Stryjska 84.
— Józef, pom. stol., Dwernickiego 7.
— Rudolf, blacharz, pl. Bilczewskiego 9.
Deutschmeister Joachim, krawiec, Łyczakowska 6.
Deuttel Ryfka, handl., Źródlana 7.
Dewald Leonard, podof. zaw., Pasieczna boczna 332.
Dewechy Fryderyk, właśc. apteki, Sykstuska 49.
— Janina, mr. farmacji, Sykstuska 49.
Dewda Michał, drukarz, Okrężna 60.
Dewiszek Józef, szewc, Lw. Dzieci 47.
— Helena kier. wytw. dywanów, Grodzickich 1.
— Helena, hafciarka, Ormiańska 18.
Dewlanik Włodzimierz, ślusarz, Zborowskich 4.
Deyman Helena, wdowa, Stryjska 16.
Dexheimer Adam, ślusarz, Gródecka 127.

Dexheimer Adam, ślusarz, Bogdanówka 73.
— Jan, funkcj. PKP., Gródecka 127.
Dębicka Amalja, wł. real., Tarnowskiego 4.
— Anna, wdowa, Potockiego 31.
— Azanka, wł. pralni, Boularda 3.
— Barbara, wdowa, Słoneczna 59.
— Erna, wdowa, Romanowicza 11.
— Eugenja, urz. pryw., Słoneczna 59.
— Filomena, wdowa, Gródecka 57.
— Helena, urz., Kordeckiego 33.
— Józefa, kosmet., Kampiana 15.
— Karolina, urz. pryw., Słoneczna 59.
— Katarzyna, wdowa, Kordeckiego 33.
— Katarzyna, wdowa, Kurkowa 9.
— Marja, urz., Kochanowskiego 77.
Dębicki Adam, masz., Grunwaldzka 11a, Lewandówka.
— Alojzy, pom. ślus., Bilińskich 19.
— Augustyn, sędzia, Grochowska 27.
— Bohdan, pom. mur., Za Rogatką 4.
— Bohdan, inż., Zyblikiewicza 52.
— Bronisław, murarz, Rahozy 3.
— Bronisław, czel. rzeźn., Zamknięta 13, Zamarstynów.
— Edward, murarz, Pełtewna 45a.
— Edward, urz. bank., Słoneczna 59.
— Edward, urz. poczt., J. Hermana 1.
— Edward, funkcj. poczt., W. Starka 3.
— Edward, pom. mech., Pilichowska 6.
— Franciszek, pom. handl., Słoneczna 59.
— Jan, funkcj. MKE., Iw. Franka 18.
— Jan, lakiernik, Zyblikiewicza 27.
— Józef, emer., Koszewicza 1.
— Karol, przem., Kochanowskiego 129.
— Kazimierz, rzeźnik, Szewczenki 23, Lewandówka.
— Mieczysław, technik, św. Teresy 2b.
— Stanisław, prokur., Teatyńska 35.
— Stanisław, murarz, Pilichowska 6.
— Stanisław, funkcj. P. K. P., Mickiewicza 2, Lewandówka.
— Tadeusz, urz. P. P., Kasztelańska 2a. Lewandówka,
— Władysław, drukarz, Panieńska 38.
— Włodzimierz, pom. stolarski, Potockiego 28.
— Zygmunt, murarz, Pilichowska 7.
Dębna Marja, zakon., św. Jacka 16.
Dębno Kazimiera, naucz., Potockiego 38.
Dębowicz Weronika, pom. kraw., Zimorowicza 17.
Dębowski Zdzisław, inż., 29 Listopada 17.
Dębska Helena, kilimkarka, Staroznieśieńska 38a.
— Marja, krawcz., Pijarów boczna 50b.
— Marja, urz., św. Piotra 15.
— Marja, krawcz., Piaskowa 14.
— Marja, fryzjerka, Hoffmana 24.
— Marja, krawcz., Łyczakowska 77.
— Stefanja, krawcz., Staroznieśieńska 38a
— Stefanja, kilimkarka, Staroznieśieńska 40.
Dębski Aleksander, emer., W. P., Orla 21, Bogdanówka.
— Aleksander, stol.-lakiernik, Droga Wulecka 8.
— Fulgent, ksiądz, pl. Bernardyński 3.
Dębski Henryk, funkcj. P. P., Kazimierzowska 30.
— Piotr, cieśla, Hausnera 11a.
Stanisław, techn. budowl., Wronowska 6b.
— Stanisław, urz. pryw., Mickiewicza 26.
— Stanisław, rewident P. K. P., Szeptyckich 38.
— Stefan, urz. pryw., Nowy Świat 3.
— Wacław, urz., Cetnarowska 51.
Dheman Szajndla, wdowa, Kazimierzowska 17.
Diaczek Karolina, lekarz, Kulparków—Zakład,
— Marja, pom. bandl., L. Sapiehy 20.
— Roman, ślusarz, Kr. Jadwigi 16.
— Tytus, czel. szew., św. Marcina 20.
Diaczkowa Marja, wdowa, Sygniówka Mała 132.
Diaczykowa Matylda, wdowa, Jabłonowskich 10a.
Diaczyszyn Jan, woźny, Bodnarówka.
— Piotr, wł. realn., Sygniówka W. 496.
Diaduk Djonizy, szofer, Paderewskiego 3, Kleparów.
Diadyniuk Nadija, wdowa, Murarska 9.
Diak Piotr, funkc. P. K. P., Szewczenki 11a, Zamarstynów.
Diakiewicz Józef, krawiec, Majerówka 15.
— Kazimierz, pom. mur., Majerówka 15.
Diakiw Aleksander, pom. handl., Kętrzyńskiego 11.
Diakon Olga, fryzjerka, Pełczyńska 1.
— Wiktor, garderobiarz, Kochanowskiego 15.
Diakoniuk Michał, urz. P. K. P., Anczewskich 4.
Diakonowicz Jan, funkcj. M. K. E., 3 Maja 51, Lewandówka.
Diakowicz Aniela, retusz., Bułgarska 3.
— Emiljan, urz. pryw., Lw. Dzieci 24.
— Józef, retuszer, Bułgarska 3.
— Teodozy, urz. pryw., Lw. Dzieci 24.
Diaków Adam, elektrotech., Janowska 36.
— Emilja, wdowa, Gródecka 127.
— Helena, urz. pryw., Gródecka 127.
— Jan, agent handl., Łyczakowska 66.
— Mikołaj, funkcj. Polit., L. Sapiehy 55.
— Stanisław, podofic. zaw. W. P., Sygniówka Wielka 470.
— Stefan, m. szewski, Szewska 10, Kleparów.
— Teodor, murarz, Kr. Leszczyńskiego 30
Diakun Iwan, ślusarz, Kuszewicza 6.
— Włodzimierz, funkcj. P. K. P., Dunin Borkowskich 5.
Diakunczak Jerzy, handl., Czarnieckiego 26.
— Michał, pom. kraw., Kurkowa 11a.
Diamand Abraham, pom. kuśnierski, Pełtewna 7.
— Aleksander, kup., Kochanowskiego 66.
— Aron, urz. pryw., Szpitalna 18.
— Arou, pom. handl., Pełtewna 13.
— Berl, kupiec, Kr. Jana 3, Zniesienie.
— Cipore, urz. pryw., B. Joselewicza 21.
— Chaskiel, kupiec, Szpitalna 11a.
Diamand Cypra, subjektka, Pełtewna 13.
— Dora, wdowa, Rynek 44.
— Elka, pom. kraw., Pełtewna 7.
— Estera, kupcowa, Inwalidów 23.
— Estera, wdowa, Nowa 21, Zamarst.
— Estera, pom. kraw., Fruchtmana 8, Zniesienie.
— Henia, wdowa, Pełtewna 7.
— Henryk, kupiec, Szeptyckich 28.
— Hermina, wł. realn., Miłkowskiego 11.
— Hersch, handl., B. Joselewicza 21.
— Izrael, kupiec, Berka Joselewicza 21.
— Jakób, inkasent, Panieńska 36.
— Jakób, agent handl., J. Sobieskiego 23, Zniesienie.
— Jakób dr., adw., pl. Bernardyński 2.
— Janina, krawcz., Panieńska 36.
— Józef, pom. handl., Blacharska 29.
— Majer, monter, Żółkiewska 105.
— Male, wdowa, Pełtewna 13.
— Marja, wdowa, Przerwana 4.
— Mejer, szewc, Bernsteina 18a.
— Mindel, wdowa, Zamarstynowska 23.
— Mojżesz, kupiec, Kazimierzowska 8.
— Naftali, pom. handl., Pełtewna 7.
— Olga, magister, Leona Sapiehy 67.
— Pinkas, kupiec, Żółkiewska 10.
— Regina, modn., Kazimierzowska 26.
— Regina, kupcowa, Batorego 28.
— Rózia, krawcz., Nowa 21, Zamarstyn.
— Reize, wdowa, Balonowa 3.
— Rozalja, urz. pryw., Panieńska 36.
— Sabina, modniarka, Panieńska 36.
— Salomon, urz. pryw., Szpitalna 18.
— Salomon, urz. pryw., Graniczna 6, Zamarstynów.
— Salomon, przykrawacz, Kotlarska 8.
— Schepsel, pom. handl., Kotlarska 8.
— Schulim, kupiec, Krzywczyce 375.
— Selda, kupcowa, Pełtewna 4.
— Simon, kelner, Żółkiewska 17.
— Sumer, handl., Pełtewna 13.
— Szymon, urz., Hausnera 15.
— Taube, handl., Pełtewna 7.
— Wanda, wł. realn., Miłkowskiego 11.
— Zygmunt, urz., Bernsteina 11a.
Diamandstein Leib, kupiec, Paderewskiego 7, Zamarstynów.
— Leopold, kupiec, 29 Listopada 23.
— Mozes, kupiec, Jakóba Hermana 15.
— Rachela, wdowa, Słoneczna 35.
Diamandt Chaim, handlowiec, św. Stanisława 2.
Diamant Abraham, kupiec, Owocowa 14.
— Beila, pom. handl., Podlewskiego 8.
— Hela, modniarka, Zamarstynowska 47.
— Jakób, m. ślus., Zamarstynowska 47.
— Klara, kupcowa, Śnieżna 7.
— Lotka, krawcz., Kołłątaja 5.
— Maksymiljan, urz. bank., Lenartowicza 11b.
— Zofja, wdowa, Lenartowicza 11b.
— Zygmunt, urz. pryw., Zamarstynowska 37.
Diamantstein Urczij, kupiec, Krzywa 18.
— Wilhelm, wł. dóbr, Badenich 8.
— Leop., inż., Sakramentek 22.

CUKIERNIA – LIBORIUS OTTO poleca ciastka i czekoladki własnego wyrobu z dostawą do domu.
Katowice, Marszałka Piłsudskiego 5. Tel. 312-78. 1882

Dianni August. prof. konser., Asnyka 1.
— Jadwiga, prof. gimn., Asnyka 1.
Diatczuk Matylda, wdowa, W. Bełzy 6.
Dicianowca Sabina, mag. filozof., Kasztelańska 8.
Dicjan Salomon, kupiec, Żółkiewska 187.
Dick Anzel, agent. handl, Pełtewna 9.
— August, funkcj. M. K. E., Spokojna 35.
— Gustaw, funkcj. P. K. P., Kustanowicza 42.
— Helena, wdowa, L. Sapiehy 24.
— Jerzy, przem., Lwowskich Dzieci 16.
— Małka, wdowa, Pełtewna 9.
— Noe, kupiec, Zielona 17.
— Wilhelmina, kraw., Kustanowicza 42.
Dicker Abraham, mal. pok., Przerwana 4.
— Abraham, zast. rabina, Zamarstynowska 16.
— Adolf, pom. handl., Źródlana 32.
— Adolf, kelner, Zamarstynowska 15.
— Akiba, pom. fryzj., B. Joselewicza 4.
— Albert, pom. handl., Wyspiańskiego 5.
— Anna, urz. pryw., Gródecka 89.
— Basia, urz. pryw., Gródecka 89.
— Benedykt, czel. rzeźn., Przerwana 4.
— Chaje, wdowa, pl. Krakowski 7.
— Dawid, handl., Źródlana 67.
— Dawid, pom. handl., Pod Dębem 24.
— Emanuel, urz. pryw., Kościuszki 4.
— Emil, mag. farm., Słoneczna 47.
— Ezik, urz., Wodna 4.
— Fancia, modniarka, Wodna 4.
— Feiga, wdowa, Źródlana 32.
— Gerschon, kupiec, Starozakonna 5.
— Glikla, hafciarka, Żółkiewska 328.
— Herman, przem., Kościuszki 4.
— Jütte, wdowa, Źródlana 19.
— Maks, fryzjer, Słoneczna 47.
— Maks, handl., Skarbkowska 25.
— Maurycy, malarz, Lwia 9.
— Oskar, monter, Rzeźnicka 17.
— Stanisław, mal. pok., Przerwana 4.
— Zacharjusz, urz. pryw., Kleparowska 7
— Zygmunt, urz. pr., Arciszewskiego 2.
Dickert Piotr, kowal P. K. P., Kulparkowska 28.
Dickes Adolf, kuśnierz, Batorego 24.
Dickman Ettel, wdowa, Łyczakowska 117.
— Jakób, urz. pryw., Kordeckiego 6.
— Maksymiljan, urz. pr., Kordeckiego 4.
— Mojżesz, urz. pr., Domagaliczów 2.
— Sara, krawcz., Kordeckiego 6.
— Zygmunt, urz. pryw., Kordeckiego 6.
Dickmann Eisig, urz. pr., Źródlana 6.
— Juljusz, urz. pryw., Zyblikiewicza 43.
Didiuk Franciszka, wdowa, św. Kingi 24.
— Mieczysław, krawiec, Snopkowska 8.
— Zofja, krawcz., Snopkowska 8.
Didkowski Michał, rzeźnik, Poprzeczna 478.
Didoszak Dymitr, funkcj. m., Pijarów 54b.
— Jan, funkcj. PAST., Friedrichów 9.
Diduch Emil, szklarz, Żółkiewska 48.
— Eustachy, czel. rzeźn., Wschodnia 15, Zamarstynów.
— Ewin, funkcj. M. K. E., Urbanowicza 456, Sygniówka.
— Helena, krawcz., Supińskiego 18.
— Jan, funkcj. M. K. E., Urbanowicza 456, Sygniówka Wielka.
— Jan, czel. stol., Wschodnia 15, Zamarst
— Józef, stolarz, Bodnarówka 12.
— Katarzyna, wdowa, Jozefata 6.
— Marja, wdowa, Wschodnia 15, Zamar.
Diduch Mikołaj, agent handl., Bart. Głowackiego 19.
— Mikołaj, urz. pryw., pl. Bilczewskiego2
— Paweł, inkas., Błotna, Sygn. Wielka.
— Stefan, funkcj. państw., Wagilewicza 2
— Teodor, cieśla, Łyczakowska 24.
— Włodzimierz, pom. rzeźb., Wschodnia 15, Zamarstynów.
Diduszko Aleksander, emer., P. K. P. Głęboka 15.
— Stanisław, szofer, Głęboka 15.
— Stanisław, szewc, Kurkowa 26.
— Włodzimierz, urz. państw., Głęboka 15
Didycz Jan, urz. PKP., Rycerska 4.
Didyk Andrzej, pom. stol., Chodorowskiego 3.
— Anna, eksp. sklep. Chorążczyzny 25.
— Józef, funkcj. PKP., Unji Brzeskiej 7.
— Józef, krawiec, Leśna 173.
— Józef, szewc, Leśna 173.
— Mikołaj piekarz, Leśna 173.
— Paweł, bandażysta, Sygn. W. 189.
— Pelagja, wdowa, Paulinów 14a.
— Prokop, woźny banku, Technicka 1.
— Stefan, urz. poczt., Koźniarówka 14a.
Diekes Markus, magazyn., Serbska 1.
Diekier Natalja, pielęgn., Paulinów 5.
Diener Aniela, pom. handl., Jakóba Hermana 2.
— Artur, urz. pryw., Zamknięta 3.
— Bernard, kupiec, 3 Maja 5.
— Emil, pom. blacharski, Rynek 8.
— Fanny, dr., lekarka, pl. Strzelecki 3.
— Herman, stolarz, Kurkowa 9.
— Izydor, parasolnik, Hoffmana 18.
— Jakób, tech. dent., 3-go Maja 8.
— Jetka, pom. kraw., Pod Dębem 4a.
— Juda, blacharz, Rynek 8.
— Karol, urz. bank., Gosiewskiego 10.
— Leib, szewc, Żółkiewska 181.
— Maksym., kupiec, J. Hermana 2.
— Markus, kupiec, pl. Strzelecki 3.
— Nissen, urz., św. Kingi 16.
— Regina, krawcz., Szpitalna 22.
— Simon, szklarz, Rycerska 25a.
— Szymon, subjekt, Rynek 8.
— Maurycy, kupiec, Krótka 14.
— Regina, wdowa, pl. Strzelecki 3.
— Szymon, handl., Krakowska 24.
— Tema, wdowa, Stroma 7.
— Zygmunt, urz. P. K. P., Kazimierzowska 47.
— Zygmunt, dr., adw., Kazimierzowska 4.
— Zygmunt, emer., Głowińskiego 23.
Dines Awner, kupiec, Serbska 1.
— Juljusz, urz. pryw., Serbska 1.
Dingoth Sara, wdowa, B. Głowackiego 10.
Dinsberg Leon, kelner, pl. Strzelecki 2.
Dinsgott Dawid, kupiec, Kazimierzowska 35.
— Seuwel, kupiec, Kazimierzowska 20.
Dienst Adolf, krawiec, św. Teresy 34.
— Antonina, wdowa, Chorąższczyzny 11.
Dienstag Artur, nrz. pryw., Zygmuntowska 14.
— Efroim, handlarz, pl. Kazimierza Wielkiego 14.
— Leon, kelner, Ormiańska 29.
— Maks, kuśnierz, Pełtewna 4.
Dienstenfeld Aron, urz., Skarbkowska 41.
— Józef, pom. handl., Słoneczna 24.
— Marja, wdowa, Skarbkowska 41.
Dinter Izak, szewc, Gródecka 43.
Dipter Zofja, pielęgn., Kulparków-Zakład.
Diesendorf Berta, krawcz., Weteranów 4.
— Fani, wdowa, Słoneczna 5.
— Jakób, kupiec, Słoneczna 5.
— Leopold, pom. handl., Weteranów 4.
— Moses, handlarz, pl. Teodora 5.
— Stanisław, pomoc. handl., Źródlana b. 65.
Diesendruck Toncia, modn., Strzelecka 3.
Diestenfeld Izak, pom. handl., Nowa b. 3.
— Mendel, rzeźnik, Źródlana boczna 63a.
— Pinkas, kupiec, Łąckiego 8.
Dietrich Bronisława, krawcz., św. Antoniego 5.
— Elżbieta, wdowa, Błonie Janowskie 19.
— Eugenja, wdowa, św. Antoniego 5.
— Franciszek, ślusarz, św. Józefa 10.
— Julja, wdowa, Białohorska 21a.
— Karol, funkc. P. K. P., Prosta 11a.
— Karol, kelner, Polna 23.
— Kazimierz, kucharz, św. Antoniego 5.
— Marja, wdowa, Gródecka 131.
— Marjan, urz., św. Wojciecha 2.
Dietz Seweryn, inż. elektr., Kopernika 9.
Dietzius Aleksander, inż. dyrektor, Gipsowa 30.
Dihl Jadwiga, wdowa, Kopernika 30.
Dihm Alina, mag., Żulińskiego 7.
— Teofil, urz. pryw., Nowy Świat 12.
Dijak Bazyli, stol., Wąska 18.
— Michał, emer., Kr. Jadwigi 12.
— Wasyl, stol., Krzywa 21.
Dik Stefanja, modnia., Żółkiewska 45.
Diller Henryka, emer. naucz., Sygniówka Wielka 416.
— Heńcia, wdowa, Gródecka 16.
— Ozjasz, urz. pryw., Gródecka 16.
Dilling Anna, urz. pryw., Panieńska 9.
— Juljusz, handl., Gródecka 127.
— Marja, wdowa, Gródecka 127.
— Stanisław, urz. P. K. P., Gródecka 127.
Dimand Eugenja, pom. handl., Rynek 29.
— Karol, art. dram., Rynek 29.
— Majer, kupiec, Kleparowska 14.
Diment Szyja, talmud., Pod Dębem 15.
Dimkasch Salomea, modn., pl. Krakowski 5.
Din Aleksandra, modn., Lw. Dzieci 36.
Dindorf Edmund, funkc. P. K. P., Jagiellońska 11b, Lewandówka.
— Filip, podof. zaw., W. P. Kleparowska 26.
— Jakób, pianista, Grottgera 1a.
— Michał, urz. pryw., Gołąba 8.
— Regina, handlarka, Wolność 3.
Dinger Maurycy, agent handl., Żółkiewska 32.
Dingoff Adela, kelnerka, św. Zofji 11.
Dingott Aron, pom. piek., Krzywa 19.
— Chaim, urz. pryw., Krzywa 19.
— Mendel, kupiec, B. Głowackiego 11.
Dinner Paulina, pom. kraw., Piekarska 6.
— Rozalja, krawcz., Piekarska 6.
Dinstler Jerzy, przykrawacz, Jagiellońska 17.
Dinter Abraham, szewc, Króla Jana 18, Zniesienie.
— Beril, szewc, Króla Jana 18, Znies.
— Chaja, krawcz., Iwaszkiewicza 10.
— Chaskiel, pickarz, Króla Jana 18, Zniesienie.
— Hersch, szewc, Króla Jana 18, Znies.
— Jerzy, czel. szewski, Sienkiewicza 2, Lewandówka,.

POWSZECHNY BANK KREDYTOWY

SPÓŁKA AKCYJNA

ODDZIAŁ WE LWOWIE — ul. Jagiellońska 5-7. — Nr. Telef. 1-82, 7-70, 14-09.

392

Dinter Leizor, pom. handl., Króla Jana 18, Zniesienie.
— Marja, krawcz., Iwaszkiewicza 10.
— Michał, ślusarz, Szewczenki 12.
Dinnfeld Jakób, urz. pryw., Kochanowskiego 52.
Dische Anna, mag. fil., Rappaporta 7.
— Menuchem, apl. adw., Kotlarska 5.
— Osias, kupiec, Kotlarska 5.
— Rózia, urz. pryw., Kotlarska 5.
— Salomon, kupiec, Słoneczna 12.
— Simon, kupiec, Kotlarska 5.
Dissel Franc., inż., 29 Listopada 25.
Dissłowa Michalina, wdowa, Głęboka 12.
Distel Mojżesz, czel. kraw., Spadzista 1a.
Distenfeld Berl, kupiec, Pod Dębem 5.
— Feiwesz, urz. pryw., Starka 5, Kleparów.
— Henoch, pom. kraw., Kuszewicza 4.
— Hersch, kupiec, Batorego 28.
Distel Henia, pryw., Cebulna 4.
Distenfeld Dawid, urz. pryw., Wagilewicza 9.
— Iser, mgr. farm., Gródecka 71a.
— Izak, urz. pryw., Rzeźnicka 15.
— Izak, emer. ofic. W. P., Głęboka 15.
— Izak, urz. pryw., Bema 15.
— Jakób, agent handl., Gródecka 73.
— Kiwa, kupiec, Domagaliczów 3.
— Leon, urz. pryw., Gródecka 71a.
— Moses, kupiec, Zamarstynowska 58.
— Pepi, pryw., Kuszewicza 4.
— Rachela, pryw., Gródecka 73.
— Zalmen, urz. drzewny, Miodowa 8.
Distl Benedykta, emryt, Chodorowskiego 11.
Distler Adolf, pom. handl., Żółkiewska 20.
— Fanny, pryw., Mochnackiego 26.
— Hilary, pom. handl., Ormiańska 19.
— Ignacy, pryw., Król. Jadwigi 18.
— Natan, kupiec, św. Kingi 20.
— Regina, naucz., św. Kingi 20.
— Rosa, pryw., Piłsudskiego 12.
Ditchen Jan, kowal kol., Na Błonie 14.
— Jan, urz. P.K.P., Na Błonie 14.
— Rozalja, emer., Gródecka 54.
— Wilhelm, czel. tok., Na Błonie 14.
Ditczuk Jan, podof. zawod. W. P., Krótka 3, dz. IX.
— Paulina, pryw., Dekerta 2.
Ditmik Robert, kupiec, Boimów 27.
Ditnik-Trid Feliks, handl., Lwowska 2, dz. VIII.
Ditrich Jan, pryw., Kr. Jadwigi 38a.
— Sabina, urz., Zyblikiewicza 37.
Dittersdorf Lea, emer., Brajerowska 4.
Dittnik Joachim, pom. handl., Krakowska 2.
Dittrich Józef, pryw., Żółkiewska 11a, dz. IX.
— Małgorzata, pryw., Tetmajera 10, dz. VIII.
— Romana, urz., św. Wojciecha 2.
Ditz Franc., ofic. W. P., L. Sapiehy 1.
— Konstancja, pryw., św. Józefa 10.
Diwald Abr., spedyt., Częstochowska 33.
— Izak, pom. handl., Król. Jadwigi 21.
— Józef, urz. pryw., Król. Jadwigi 21.
Diwin Henryka, pryw., Słodowa 5—7.
— Mieczysława, naucz., Słodowa 5—7.
Diwnycz Antoni, urz. pryw., Pasieczna boczna 330.
Dižak Semen, emer. P. K. P., Warszawska 55, dz. VII.
— Teodor, stol., Czackiego 3.
Djakiw Eufrozyna, pryw., pl. św. Jura 5.
Djakuńczak Jerzy, aplik. sądowy, Jordańska 11.
Djament Srul, księgowy, Sieniawska 7.
Dligacz Herman, handl., J. Hermana 7.
Dlouhy Józef, urz. P. K. P., Piekarska 16.
Długacz Ozjasz, urz., Żulińskiego 11a.
— *-Drescher* Regina, pryw, Kłuszyńska 12.
— Simche, naucz., Alembeków 8.
Długosz Alfred, emer., Badenich 12.
— Czesław, ofic. W. P., Zamojskiego 8.
— Henryk, lekarz, Głowińskiego 7.
— Jan, emer. P. K. P., Warszawska 57, dz. VII.
— Józef, sierż. W. P., Janowska 63.
— Kazimiera, pryw., Spadzista 11.
— Ludw., krawc., Świętokrzyska 34.
— Marja, pryw., Jagiellońska 16, dz. VII.
— Marja, pryw., św. Marka 2.
— Marjan, urz. bank., Małachowskiego 2.
— Marjan, urz. bank., Warszawska 57, dz. VII.
— Mich., podof. W. P., Świętokrzyska 34.
— Paulina, pryw., Łyczakowska 22.
— Władysław, podof. W. P., Pijarów 11.
Długoszowska Gustawa, pryw., Zacharjewicza 3.
Długoszowski Zygm., prof. gimn., Widok boczna.
Dłutek Edward, podof. W. P., Jałowiec, Koszary.
— Jan, przykraw. szewski, Za Rogatką boczna, B. N.
— Jan, emer. ofic. W. P., Droga Lubieńska boczna 12.
Dłużniakiewicz Anna, urz., Lwowskich Dzieci 12.
Dmitruk Bol., urz. pryw., Torosiewicza boczna 5.
Dmoch-Baranowska Leokadja, artystka, Kotlarska 10.
Dmochowska Eleonora, pryw., Zacharjewicza 7.
— Stanisława, urz. państw., Zacharjewicza 7.
Dmochowski Czesław, podof. W. P., Jałowiec, Koszary.
— Stefan dr., lek. dent., Sykstuska 35.
— Sylwester, urz. państw., Zacharjewicza 7.
Dmochowski Teofil, podof. W. P., Świętokrzyska 34.
Dmuchowski Tadeusz, szofer, Kochanowskiego 66.
— Władysław, stolarz. Składowa 6, VII.
Dmyterko Franciszek, funkc. P. K. P., Rycerska 26.
— Jakób, ślusarz, Lw. Dzieci 38.
— Michał, ślusarz, Krasickich 11.
— Stefan, funkc. P. K. P., Kasztelańska 12.
— Stefan, szewc, św. Jacka 32.
— Stefan, funkc. P. K. P., Białohorska 70
— Teofila, pryw., Piaskowa 25.
— Teresa, pryw., Lwowskich Dzieci 38.
— Włodzimierz, ślus. masz., Kasztelańska 12.
Dmytrach Anna, krawcowa, Leśna 8.
— Eustachy, rusznik., Legjonów 3.
— Jan, urz. bank., Stryjska 58.
Dmytrak Helena, art. opery, Chorążczyzny 6.
— Teresa, emer., Dunin-Borkowskich 10a
Dmytrasz Ignacy, czel. piek., Pułaskiego 4.
— Ludwik, stelm., Krampnerów 18/IX.
Dmytrowicz Kornela, pryw., Pełtewna 45a.
Dmytrów Anastaz., pryw., Głęboka 14.
— Dymitr, kelner, Warsztatowa 4.
— Grzegorz, urz. pryw., Czarnieckiego 26
— Jan, funkc. Urz. Skarb., Krakowska 6.
— Jan, funkc. Izby Skarb., Batorego 28.
— Józefa, krawc., Strzelecka 2.
— Józefa, pryw., Na Błonie 24a.
— Leopold, urz. samorz. miejsk., Na Błonie 24a.
— Marja, art. teatru m., Na Błonie 24a.
— Michał, funkc. samorz. miejsk., Chmielowskiego 2.
— Michał, funkc. P. K. P., Na Błonie 24a.
— Paweł, funkc. P. K. P., Głęboka 14.
— Tadeusz, urz. samorz. miejsk., Na Błonie 24a.
Dmytruk Irena, urz. Jozafata 8.
— Jan, kupiec, Cetnarowska boczna 5.
— Józef, sekr. sąd., Kr. Jadwigi 47.
— Karol, blacharz, Lipkowa 11a.
— Łukasz, pryw., Graniczna 2.
— Piotr, funkc. P. K. P., Niemcewicza 28.
Dmytruś Anna, emer., Zadwórzańska 105.
— Wasyl, rolnik, Heninga 7.
Dmytrysz Ludwik, stelmach, Łyczakowska 100.
Dmytryszyn Andrzej, funkc. M. Z. G., Graniczna boczna 751.
— Antoni, stol., Wąska 4, dz. VIII.
— Jan, emer., Szeptyckich 20.
— Michał, stol., Wąska 4, dz. VIII.
— Tomasz, funkc. miejsk., Rynek 25.
Dniestrzański Józef, emer., Kochanowskiego 8.
Dobek Marceli, urz. państw., Arciszewskiego 8.
Dobel Józef, masarz, Sygniówka M. 51.

Dobiasz Franciszek, rzeźnik, Łyczakowska 149.
— Leopold, pułk. W. P., Domagaliczów 3
— Roman, urz. techn., Żółkiewska 173.
Dobiecki Alfred, ks. prof., Ujejskiego 8.
— Józef, tokarz, Torowa 51.
— Stanisław, dyr. banku, pl. Bernardyński 12.
Dobija Marja, pryw., Słodowa 1.
— Michał, ksiądz, Sykstuska 64.
— Piotr, mech., Słodowa 1.
— Stanisław, mech., Pijarów 11.
— Wojciech, gen. W. P., Wagilewicza 9.
— Zofja, prof. gimn., Wagilewicza 9.
Dobijańska Tekla, pryw., Staroziesieńska 18.
Dobińska Antonina, pryw., Dwernickiego 52.
Dobisz Gabrjela, urz. pryw., Teatyńska 37.
Dobko Katarzyna, pryw., św. Michała 7.
— Stefan, czel. rzeźn., Sklepińskiego 24, dz. VIII.
Dobosiewicz Edward, urz. pryw., Konopnickiej 1.
— Egit, handl., Boczna 4, dz. IX.
— Mieczysław, masz., Grunwaldzka 99a.
— Rudolf, szewc, Bagnista 11, dz. VII.
— Wincenty, krawiec, Stroma 4.
— Władysław, praw., Bagnista 11/VII.
Dobosz Anna, krawc., Piekarska 44.
— Ant., funkc. P. i T., Sienkiewicza 18.
— Bronisława, handl., Ossolińskich 21.
— Dominik, funkc. M. K. E., Król. Jadwigi 36.
— Helena, funkc. P. P., Rahozy 6.
— Ignacy, funkc. P. K. P., Sobieskiego 194, dz. VII.
— Jakób, miern., pl. Bilczewskiego 3.
— Jan, ślusarz, Graniczna 10.
— Józef, cieśla, Grochowska 51.
— Juljan, kowal, św. Józefa 5.
— Karolina, emer., Tarnowskiego 8.
— Maksymiljan, funkc. M. Z. E., Polna 6, dz. VII.
— Marjan, inż. P. K. P., Lw. Dzieci 10.
— Michał, czel. piek., Wiśniowieckich 10.
— Piotr, urz. P. K. P., Działyńskich 5.
— Stanisław, funkc., Kulparków 57.
— Stanisław, funkc. M. Z. E., 3-go Maja 12, dz. VII.
— Tadeusz, czel. ślusarski, Wiśniowieckich 10.
— Wiktor, emer. funkc. P. K. P., pl. Bilczewskiego 3.
— Władysław, szofer, Bema 12a.
— Władysław, stol., Małeckiego 31/VIII.
Dobrański Wasyl, piekarz, Heninga 14.
Dobrjański Stefan, zast. notarj., Nadbrzeżna 14, dz. VIII.
Dobrjańskyj Agaton, właśc. realn., Staroziesieńska 44.
Dobrochlaw Franciszek, pryw., Droga Wulecka 15.
Dobrochłop Jan, funkc. P. P., Mickiewicza 25, dz. VII.
Dobromilska Antonina, pryw., Wagilewicza 5.
Dobromilski Bazyli, emer. P. K. P., Dekerta 21.
— Piotr, szofer, Wagilewicza 5.
— Roman, pom. bud., Wagilewicza 5.
Dobrostańska Zofja, nancz., Sierpowa 16.
Dobrostański Józef, urz. bank., Ochronek 10.
Dobroś Michał, cukiern., Snopkowska 6.
Dobrotwir Włodzimierz, piwowar, Szpitalna 47.
Dobrowolna Aniela, pryw., Pełczyńska 23.
Dobrowolska Aniela, emer., Japońska 16.
— Helena, naucz. muz., Łyczakowska 61.
— Janina, pryw., E. Orzeszkowej 11.
— Janina, pryw., Sodowa 14.
— Janina, pryw., Grunwaldzka 9.
— Józefa, naucz., 3-go Maja 67, dz. VII.
— Katarz., emer. P. K. P., Janowska 88.
— Marja, naucz., 29 Listopada 17.
— Marja, emer., Grunwaldzka 9.
— Marja, emer., Murarska 23.
— Micbalina, urz., Sobińskiego 6.
— Michalina, właśc. pens., Żyblikiewicza 52.
— Mieczysława, pryw., Nabielaka 43.
— Stanisława, naucz., Sobińskiego 6.
— Stefanja, szlif. marm., Janowska 88.
— Teresa, pom. handl., Żółkiewska 141.
— Wiktorja, pryw., Sygniówka M. 466.
— Zofja, właśc. realn., Gen. Hallera 14.
Dobrowolski Andrzej, cieśla P. Z. O. Drzewa, Bodnarówka.
— Alfred, masarz, Jachowicza 24.
— Antoni, kotlarz, Stroma 4.
— Antoni, funkc. P. K. P., Gródecka 131.
— Bolesław, kier, młyna, Zamkowa 11.
— Eugenjusz, inż., Nabielaka 43.
— Feliks, emer. chor. W. P., Konopnickiej 5, dz. VIII.
— Henryk, emer. państw., Wyspiańskiego 25.
— Ignacy, krawiec, Mączna 14.
— Jakób, funkc. P. K. P., Janowska 88.
— Jan, emer. funkc. P. P., św. Marka 20.
— Jan, urz., Sobińskiego 6.
— Jan, funkc. P. K. P., 3-go Maja 67, dz. VII.
— Jan, funkc. M. Z. E., Bema 9.
— Jan, pom. handl., Wronowska 6b.
— Jerzy, sędzia, Sobińskiego 6.
— Jerzy, emer., Jagiellońska 15.
— Józef, ślusarz P. K. P., Na Błonie 14.
— Józef, ślusarz P. K. P., Gródecka 131.
— Karol, funkc. miej., Częstochowska 31.
— Kazim., szofer, Wronowskich 10.
— Kazimierz, emer. inż. P. K. P., Kurkowa 46.
— Kazim., ofic. W. P., M. Bartosówny 17
— Leon, kotlarz, Stroma 4.
— Lubin, urz. pryw., Nowy Lwów B. N.
— Marjan, emer., D. Borkowskich 20.
— Marjan, m. rym., Łyczakowska 5.
— Marjan, ślusarz P. K. P., Kulparków, Lipniki 8.
— Michał, ślus. P.K.P., Kordeckiego 47.
— Piotr, funkc. P.K.P., Zborowskich 11a
— Stanisław, podof. W. P., Wołyńska 35.
— Stanisław, funkc. P. K. P., Kasztelańska 5.
— Stanisław, kupiec, Jachowicza 24.
— Tadeusz, prof. gimn., Krupiarska 23.
— Tadeusz, urz. państw., L. Sapiehy 1.
— Tadeusz, urz. państw., Kętrzyńskiego 22.
— Tomasz, inż., Zadwórzańska 49.
— Stanisław, dr. praw, Mikołaja 21.
— Władysław, czel. ślus., Heninga 10.
— Władysław, funkc. M. Z. E., Stryjska boczna 6.
— Władysław, urz. P. K. P., Lwowskich Dzieci 4.
Dobrowolski Zygmunt, oficer W. P., Lewickiego 9.
— Zygmunt, naucz., Kopernika 52.
Dobródzki Marjan, ofic. W. P., Pszczelna 11.
Dobrucka Helena, urz. bank., Seuatorska 6.
Dobrucki Aleksander, funkc. M. Z. E., Kr. Jadwigi 6.
— Kazim., monter, Chodorowskich 11a.
— Ludwik, emer. Kr. Jadwigi 6.
Dobrudzka Helena, emer. naucz., Zyblikiewicza 5a.
Dobrudzki Kazimierz, urz. bank., Zyblikiewicza 5a.
Dobrymecki Jan, tokarz, Kętrzyńskiego 63
Dobrzańska Amalja, em., Kordeckiego 33.
— Anast., pryw., Staroziesieńska 78.
— Gabrjela, właśc. realn., Wł. Bełzy 1.
— Helena, krawc., Zadwórzańska 4.
— Joanna, pryw., Turecka 3.
— Julja, masaż., Kingi boczna 4.
— Marja, pryw., Pańska 6, Kleparów.
— Marja, prof. gimn., Zielona 25.
— Marja, pryw., Wronowskich 2.
Dobrzański Adam, emer. ofic. W. P., Lwowskich Dzieci 36.
— Alojzy, emer. państw., Wałowa 14.
— Andrzej, funkc. sąd., Hausnera 11a.
— Antoni dr., lekarz, Batorego 12.
— Bazyli, przem., Bojowa 6.
— Bohdan, inż., Nadbrzeżna 14.
— Bronisław, emer. prof. gimn., Gołąba 5
— Eljasz, urz. pryw., Pełczyńska 2.
— Franciszek, kier. fmy kraw., Gródecka 65.
— Franciszek, funkc. P. K. P., Lubelska 2, dz. VII.
— Jan, emer., Kr. Leszczyńskiego 24.
— Jan, funkc. P. K. P., Kulparkowska 36
— Jan, rolnik, Staroziesieńska 98.
— Józef, kupiec, Alembeków 8.
— Karol, zecer, Cłowa 10.
— Krzysztof, emer. P. P., Kozielniki 115.
— Ludwik, funkc. M. Z. E., Stryjska b. 4.
— Ludwik, emer. urz. celny, Kolonja Krzywczyce B. N.
— Mikołaj, funkc. M. Z. E., Krótka 8.
— Piotr, czel. rym., Snopkowska 31.
— *-Leliwa* Piotr, urz. państw., Stryjska 36.
— Stanisław, urz. bank., Torosiewicza boczna 1.
— Stanisław, mech., Pasieczna 15.
— Stefan, zast. notarj., Nadbrzeżna 14.
— Stefan, emer. ofic. W. P., Pełczyńska 3
— Wład., prokur. banku, św. Teresy 2a.
— Władysław, apt., Ossolińskich 11.
— Władysław, urz. pryw., Pełczyńska 2.
— Władysław, kraw., Łyczakowska 15.
— Włodzimierz, ogrodnik, Staroziesieńska 78.
— Wojciech, funkc. P. K. P., Warszawska 79.
Dobrzecka Marja, nauczycielka, Jabłonowskich 36.
Dobrzelawski Tadeusz, inż., Badenich 9.
Dobrzęcki Albin, emer., Grodzickich 6.
— Czesław, urz., Snopkowska 27.
Dobrzycki Jan, właśc. realn., Pasieki Halickie 11.
— Karol, emer. inż., Zadwórzańska 26.
— Marcin, właściciel realności, Pasieki Hal. 11.

Inż. A. Scharf
Fotograficzne Aparaty i Przybory w wielkim wyborze.
Budowa aparatów do powiększeń do dziennego i sztucznego światła,
783

Dobrzyniecka Jadwiga, emer. urz. P. i T., Wandy 5.
— Stefanja, urz., Piaskowa 14.
Dobrzyniecki Bronisław, szofer, Grunwaldzka 85 a.
— Jan, funkc. P. K. P., Gródecka 127.
— Jan, funkc. P. K. P., Polna 4.
— Józef, murarz, Snopkowska 67.
— Ludw., urz. państw., Dwernickiego 30.
— Michał, kamien., Piaskowa 14.
— Mieczysław, ślusarz, Polna 4.
— Stanisław, tapicer, Piaskowa 14.
— Władysław, murarz, Piaskowa 14.
Dobrzyńska Zofja, emer., Kętrzyńskiego boczna 10.
Dobrzyński Zygmunt, właśc. realn., Gipsowa 20.
Dobschütz Arnold, muzyk, Słowackiego 3.
Dobusz Jan, funkc. P. K. P., Kulparkowska 76.
Dobuszczak Iwan, prof. gimn., Lenartowicza 19.
— Stefan, garbarz, Na Błonie 3.
Doczyc Juljan, m. rzeźn., Żółkiewska 135.
Doczycz Stefan, funkc. P. K. P., Polna 10.
Dodel Dawid, kelner, Gródecka 36.
— Józef, kupiec, Zielona 88.
— Markus, kupiec, B. Głowackiego 3.
— Mejlech, tapicer, Wilczków 4.
— Mordche, urz., Pod Dębem 6a.
— Rózia, pryw., Pod Dębem 6a.
Doening Cecylja, emer., Lw. Dzieci 28.
— Ludwika, emer., Szeptyckich 10.
— Regina, pianistka, Zadwórzańska 15.
Doeringer Krystyna, stol., Szeptyckich 18.
Doganowski Sergjusz, m. kraw., Białohorska 44.
Dogilewski Aleks., pryw., Zielona 17.
— Henryk, inż. chem., Zielona 17.
— Marceli, apl. adw., Krasickich 10.
— Jakób, właśc. dóbr, Zielona 17.
— Mojżesz dr., adw., Krasickich 10.
Dogolewski Michał. urz. P. K. P., Domagaliczów 10.
Dohnal Stanisława, urz. pryw., Zyblikiewicza 5.
Dohnalek Edward. masz. P. K. P., Zadwórzańska 53.
— Franciszek, emer., Wałowa 7.
Dohnalik Antoni, zarz. druk., Franciszkańska 7.
— Helena, urz. sam. miej., Zadwórzańska 4.
Dojneka Andrzej. handl., Sykstuska 49.
Dokmazer Moszko, czel. szewcki, Panieńska 16.
Dokupil Agnieszka, emer., Ormiańska 3.
Dolaciński Jan, funkc. P. P., Leona Sapiehy 1.
Dolanowicz Edward, urz. P. K. P., Lw. Dzieci 9.
— Stefan, urz. P. K. P., Zbaraska 6.
— Zygmunt, kotlarz P. K. P., Lwowskich Dzieci 9.
Dolecki Michał, urz. P. K. P., Prosta 30.
— Piotr, funkc. P. K. P., 3-go Maja 114.
Doleczek Olpiński Adolf, literat, Heninga 5
— Franciszek, urz. P. K. P., Murarska 84.
— Marjan, m. szewcki, Tarnowskiego 3.
Doleżański Aleksander, murarz. Pełtewna boczna 4.
Dolhanek Parania, pryw.. Zamarstynowska 11a.
Dolina Ludwik, funkc. P. K. P., Hoffmana 30.
— Mieczysław, ślusarz, Polna 4.
Doliniańska Filomena, właśc. dóbr. Na Skałce 1.
Dolinar Jakób, kupiec, Zbaraska 9.
— Józef, emer. ofic. W. P., Piekarska 9.
— Nataniel, techn., Piekarska 9.
Dolines Cecylja, krawc., J. Hermana 6.
Dolinger Anna, krawc., Lwowska 20.
Dolińska Helena, urz., Klonowicza 12.
— Izabela, urz. pryw., Długosza 37.
— Marja, emer., Pełczyńska 31.
Doliński Adam, funkc. P. K. P., Koźmiarówka 26.
— Adolf, stelmach, św. Piotra 8.
— Andrzej, elektro-techn.. Kleparowska 11a.
— Eugenjusz dr., lekarz, Czarneckiego 3.
— Feliks, szofer, Szewczenki boczna 11.
— Jan, sędzia, Lelewela 8.
— Józef dr., lekarz. Kopernika 20.
— Stanisław, ofic. W. P., Kleparowska 7.
— Witołd, inż. samorz. miej., Własna Strzecha 4.
— Zenon, art. opery. Głęboka 10.
Dolleczek-Olpiński Adolf, redaktor, Wolność 5.
Dolleczek Tadeusz, urz. państw., Kętrzyńskiego 35.
Doller Artur, urz. państw., Łyczakowska 48.
— Oswald, urz., Bałonowa 8.
Dollmayr Wiktor, prof. U. J. K., św. Zofji 46.
Dolna Agata, instr. haft., Listopada 1.
Dolnicki Franciszek, funkc. M. Z. G., Kopalna boczna 5.
— Ludwik, funkc. M. Z. G., Żółkiewska 95.
— Roman dr., lekarz, pl. Bernardyński 12a.
— Zenon, art. opery, Głęboka 10.
Dolnik Izak, kraw., Rutowskiego 7.
— Julja, urz., Łyczakowska 15.
— Justyna, urz., Łyczakowska 15.
Dolny Adam, odlewacz, Zacisze 46.
— Kazimierz, handl., Lw. Dzieci 18.
— Ludwik, murarz, Droga Wulecka 3.
— Stanisław, urz. P. K. P., Droga Wulecka 120.
Dolek Tomasz, murarz, Drogi Lubieńskiej boczna 7a.
Dołęga Alojzy, funkc. P. i T., Słowackiego 11, dz. VII.
— Józef, funkc. P. i T., Pasieki Hal. 46.
Dołęgowski Stefan, urz. bank., Kłuszyńska 7.
Dołhan Kazim., murarz, Pijarów 38b.
— Krystyna, pryw., Zyblikiewicza 13.
— Stanisław, introlig., Tetmajera 13.
Dołhanyk Mikołaj. m. szewcki, Kopernika 60.
— Wasyl, urz. pryw., Wschodnia 13. dz. VIII.
Dołhun Mykoła, m. stol.. Sucha 7.
— Piotr, funkc. M. Z. E., Sportowa 4a.
— Stefan, m. stol., Sucha 7.
Dołkun Antonina, pryw.. Podleskiego 5.
Dołobowski Henryk, urz., Droga Wulecka 70.
— Izydor, em. P. K. P., Droga Wulecka 70.
Dołyniuk Barbara, pryw.. Paulinów G. 20.
Dołynny Marjan, murarz. Konopnickiej 13, dz. VII.
— Onufry. właśc. realn., Konopnickiej 13, dz. VII.
Dołżańska Katarzyna. pryw., Kalecza 12.
Dołżański Hryń, czeladnik szewcki, Rynek 3.
Dołżycka Antonina, urz. pryw., L. Sapiehy 43.
— Franciszka, emer.. Grunwaldzka 12. dz. VIII.
— Janina, pryw., Leona Sapiehy 43.
— Marja, pryw., Leona Sapiehy 43.
— Marja, emer., Tarnowskiego 14.
— Stefanja, pryw., Leona Sapiehy 43.
— Stefanja, urz. U. Wojew.. Tarnowskiego 14.
— Stefanja, krawc. dam., Grunwaldzka 12. dz. VIII.
— Alfred, funkc. państw., Grunwaldzka 12, dz. VIII.
— Tad., funkc. S. Ogn. M., Podwale 6a. dz. VIII.
— Włodzimierz, funkc. miej., Zamknięta 5, dz. VIII.
— Włodzimierz, urz. pryw., Leona Sapiehy 43.
Dom Pepi, pryw., Alembeków 12.
Domadzierski Jan, monter, Sygniówka Mała 281.
Domagalski Jan, szlif., Kr. Jadwigi 10.
Domanasiewicz Tadeusz, cukiernik, Kochanowskiego 8.
— Teofil, emer., Kochanowskiego 8.
Domaniewski Karol, ofic. W. P., Jabłonowskich 30.
Domańska Anna, pryw., Traugutta 4.
— Anna, pryw., pl. Unji Brzeskiej 6.
— Ewa dr., prof. gimn., Skrzyńskiego 8.
— Helena, pryw., Niemcewicza 24.
— Józefa, krawc., Batorego 22.
— Katarzyna, modn., pl. Unji Brzeskiej 6.
— Marcela, pryw., Bogdanówka 89.
— Marjanna, pryw., Franciszkańska 3.
— Michalina, krawc., Sakramentek 3.

Domańska Paulina, właśc. realności, św. Piotra 19, dz. IX.
Domański August, przem. wyd., Zielona31
— Jan, funkc. P. K. P., Zielona 80.
— Jerzy, czeł. piek., Durskiego 10.
— Józef, pom. handl., Wołyńska 35.
— Karol, mal. pok., Ossolińskich 9.
— Leopold, ofic. W. P., Heninga 26.
— Marcin, funkc. M. Z. E., Sygniówka Mała 429.
— Marjan, urz. państw., pl. U. Brzeskiej 6.
— Piotr, kowal, Kulparkowska 64.
— Romuald, lakier., Kleparowska 15.
— Wacław, przeds. bud., Głęboka 21,
— Juljan, emer., Działyńskich 4.
— Władysław, urz., Jałowiec 193.
— Wład., urz. P. i T., Na Błonie 28.
Domaracka Wiktorja, pryw., św. Piotra 39
Domaradzka Albina, pryw., Szewczenki 11, dz. VII.
— Helena, pryw., Szpitalna 47.
— Jadwiga, urz., Gródecka 92.
— Marja, krawc., Józefata 6.
— Wiktorja, pryw., Bilińskich 18.
— Zofja, emer., Rycerska 27.
Domaradzki Adam, ślusarz, Piastów 23.
— Edward, stolarz, Krótka 12.
— Jan, funkc. Izby Skarb.
— Jan, rolnik, Gruszeckiego 2, dz. VIII.
— Jan, funkc. P. K. P., Wiejska 7/VIII.
— Józef, murarz, Nowa 3, dz. VIII.
— Józef, rolnik, Makuchowskiego 8 VIII.
— Józef, emer., Gródecka 92.
— Karol, funkc państw., Rzeczna B. N., dz. VIII.
— Kazimierz, ślusarz P. K. P., Sygn., Teatralna 148.
— Kazimierz, funkc. M. Z. E., Hołoszczańska 29.
— Krzysztof, funkc. P. K. P., Leona Sapiehy 65.
— Marcin, funkc. P. K. P., Rzeczna 42, dz. VIII.
— Marcin, rolnik, Domaradzkiego 1.
— Marcin, rolnik, Hołoszczańska 29.
— Marcin, funkc. P. K. P., Hołoszczańska 29.
— Michał. funkc. Polit., Nabielaka 22.
— Stanisław, rolnik, Makuchowskiego 8.
— Sylwester. funkc. M. Z. E., Kulparkowska boczna 9.
— Tadeusz, ofic. zaw. W. P., Kraszewskiego 19.
Domarazek Sydonja, urz. pryw., Zyblikiewicza 39.
Domarecka Barbara, pryw., Nadbrzeżna 4.
Domarecki Józef, cieśla, Nadbrzeżna 4.
— Zacharjasz, kupiec, pl. U. Brzeskiej 3.
Domaredzki Jan, krawiec, Bartosza Głowackiego 11a.
Domasławska Wiktorja, pryw., Lenartowicza 7.
Domaszewicz Aleksander dr., lekarz, Kraszewskiego 5.
— Janina, urz., 22 Stycznia 33.
— Kazimierz, inż. właśc. cegielni, Zielona 108.
— Tekla, właśc. realn., Zielona 108.
Domaszewska Bronisława, emer., Potockiego 36.
Domaszewski Jan, inż., Potockiego 6.
Domazar Anna, naucz., W. Pola 4.
— Eleonora, naucz., W. Pola 4.
Domazar Józef. tokarz metalowy, św. Marka 18.
— Marja, naucz., W. Pola 4.
Domb Adolf, B. Joselewicza 4.
— *-Rattner* Benjamin, krawiec, Zamknięta, dz. VIII.
— Izydor, m. rzeźnik, Żółkiewska 21, dz. IX.
— Józef, agent handl., Furmańska 9.
— Mojżesz, urz. pryw., Zamarstynowska 21.
— Szulim, urz., Halicka 10.
Dombczewska Nadjeżda, lekarz, Kulparkowska 1.
Dombczewski Arjan, emer., Kulparkowska 1.
— Hilary dr., lekarz, Kulparkowska 1.
— Iwan, techn. mlecz., Kulparkowska 1.
Dombrowski Roman, urz. pryw., Pasieczna boczna 367.
Dombrowskyj Augustyn, naucz., Pasieczna boczna 367.
Dombrycz Helena, pryw., Zamarstynowska 58.
— Romuald, ślusarz, Pełtewna b. 2.
Domejko Apolonja, asyst. dent., Jabłonowskich 34.
Domenego Marja, urz. P. K. P., Zadwórzańska 32.
Domerecki Kazimierz, ślusarz maszyn., Tadeusza 10, dz. VIII.
Domes August, ofic. W. P., Łozińskiego 9.
— Karol, ofic. W. P., Jabłonowskich 30.
Domicz Kazimierz, urz. P. K. P., Iwaszkiewicza 1, dz. VIII.
Domiczek Adam, urz. państw., Tarnowskiego 28.
— Edmund, emer. teatru miej., Kr. Leszczyńskiego 24.
— Edward, ślusarz P. K. P., Białohorska 102.
— Juljan, kier. fabr., św. Wojciecha 16.
— Karol, właśc. zakł. elektr.-techn., Zadwórzańska 54.
— Mieczysław, urz. samorz. miejsk. Skrzyńskiego 14.
— Mieczysław, urz. pryw., Skrzyńskiego 14.
— Olga, pryw., Kr. Leszczyńskiego 24.
— Stanisław, ofic. W. P., Oficerska 6
— Walerja, pryw., Kurkowa 11.
— Władysław, majster P. K. P., Gródecka 131.
Domin Anna, emer. wojsk., Pijarów 48.
— Józef, podof., W. P. Wułka Panieńska 34.
— Marja, pryw., Turecka 3.
Domina Bazyli, kier. kawiarni, Senatorska 4.
Domine Małgorzata, krawc., Źródlana 18.
Dominik Abraham, m. blach., pl. Wekslarski 1.
— Adela, pryw., Rynek 12.
— Aniela, pryw., Szymonowiczów 10.
— Anna, pryw., Kr. Leszczyńskiego 1.
— Dawid, kupiec, Boimów 11.
— Dawid, pom. handl., pl. Strzelecki 16.
— Emanuel, ryt., Słoneczna 25.
— Franciszek, właśc. przeds. wiertn., Listopada 37.
— Izak, pom. handl., pl. Strzelecki 16.
— Izydor, stolarz, pl. Strzelecki 10.
— Jakób, mal. pok., Pod Dębem 6.
— Jan, właśc. realn., Potockiego 60.
Dominik Józef, introlig., pl. Wekslarski 1.
— Leon, oper. kin., Szeptyckich 23.
— Maks, mech., Słoneczna 25.
— Mendel, kupiec, Kotlarska 18.
— Mendel, mal. pok., Boimów 15.
— Mojżesz, ryt., Słoneczna 25.
— Salomea, urz., pl. Strzelecki 16.
— Samuel, pom. handl., pl. Wekslarski 1.
— Stanisław, piekarz, Murarska 82.
— Stanisław, urz. Dyr. R. Publ., Zbarazka 6.
— Wacław, pom. handl., Sieniawska 21.
Dominikowska Marja, urz., L. Sapiehy 1.
Dominów Anna, emer. P. K. P., Król. Jadwigi 33.
— Franc., urz. P. K. P., Kr. Jadwigi 33.
Domiszewska Marja, emer., Zielona 25.
Domiszewski Michał, emer. P. i T., Leona Sapiehy 85.
Domiter Katarzyna, emer., 3-go Maja 44, Dz. VII.
— Matylda, urz., 3-go Maja 44, dz. VII.
Domka Antoni, funkc. P. i T., Droga Lubieńska 7.
— Franciszek, funkc. banku, Droga Wulecka 149.
— Katarzyna, emer., Paulinów 12b.
Domosławski Henryk, budown., Tarnowskiego 59.
Dompt Golda, pryw., Nenckiego 9.
Domrazek Felicja, emer., Grottgera 1a.
— Feliçjan, cukiern., Mickiewicza 5.
— Feliks, urz. pryw., Hausnera 4.
— Kazimierz, urz., Łyczakowska 48.
— Marja, urz., Hausnera 4.
— Sydonja, urz., Grottgera 1a.
Domski Józef, cieśla, Anczewskich 8.
Don Adolf, urz., Leona Sapiehy 24.
— Celina, urz., Krasickich 11.
— Jan, emer., Kordeckiego 12b.
— Janina, urz., Krasickich 11.
— Mina, pryw., Krasickich 11.
— Rubin, kupiec, Żółkiewska 35.
Donath Teofila, naucz. muz., Stryjska 1.
Doner Abraham, apl. adw., Zamarstynowska 21.
— Józef, kupiec, Zamarstynowska 21.
— Moses, kupiec, Żółkiewska 5.
— Salomon, agent handlowy, Rappaporta 7b.
— Samuel, pryw., Lwowska 49.
Donerschrauch Mania, krawcowa, Zamarstynowska 45.
Donesch Józef, funkcj. państw., Ossolińskich 9.
Donigiewicz Antoni, urz., Zborowskich 1a.
— Stanisław, urz., Z. Ubezp. Ormiańska 13.
Donnik Salmen. kupiec, Szkarpowa 7.
Donn Albert, przem., Krasińskiego 29.
— Benzion, krawiec, Glinianska 10a.
— Fryderyk, pom. handl., Rynek 18.
— Gedale, krawiec, Rynek 18.
— Ignacy, pom. handl., Rynek 18.
— Izrael, szewc, Pod Dębem 14.
— Izrael, szewc, Pod Dębem 2.
— Kazimierz, krawiec, Rynek 18.
— Maks, cukiernik, Janowska 84.
— *-Farb* Maks, kier. piek., Stawowa 1.
— Maurycy, pom. handl., Rynek 18.
— Mechel, cukiern., Janowska 84.
Donnenhirsch Noe, kupiec, Wesoła 7.
Donner Abraham, urz. pryw., Skarbkowska 36.

Futra! Bracia Roth i Sp., Lwów, Pl. Marjacki 8
1.39

Donner Abraham, krawiec, Szeptyckich 25.
— Abraham, pom. handl., Berka Joselewicza 2.
— Benedykt, szewc, Panieńska 17.
— Berl, kupiec., Bożnicza 7.
— Chana, pryw., Wesoła 4.
— Estera, krawcz., Gródecka 22.
— Fryderyk, urz. pryw., Krakowska 34.
— Henia, pryw., Słoneczna 45.
— Izak, szewc, Krótka 14, dz. VIII.
— Jakób, restaurator, Gródecka 7.
— Józef, czel. stol., Lenartowicza 14.
— Lea, pryw., Skarbkowska 7.
— Lazar, czel. cuk., Starotandetna 3.
— Maksymiljan, handl., Skarbkowska 7.
— Malwina, krawcz., Gródecka 22.
— Mania, pryw., Czackiego 10.
— Marek, agent handl., St. Rynek 1.
— Mechel, przem., Rynek 41.
— Menachem, czel. kam., Pilichowska 6.
— Moses, szewc, Skarbkowska 7.
— Ozjasz, rolnik, pl. Unji Brzeskiej 10.
— Regina, urz., Skarbkowska 7.
— Salomon, kupiec, Żółkiewska 85.
— Salomon, naucz. pryw., Źródlana 49.
— Sender, handl., J. Hermana 12.
— Samuel, rob. kamien., Pełtewna 4.
— Samuel, piekarz, Szewska 9.
— Szulim, parasolnik, pl. Kazimierza Wielkiego 14.
— Szulim, handl., Boimów 11.
Donnersberg Władysław, post. P. P., Rycerska 39.
Donnerstrauch Aron, pom. handl., Zamarstynowska 45.
Donsaft Leonard, inż., urz. Izby Skarb., Nad Jarem 2.
Dooze Edward, wł. hurt. tyton., Szymonowiczów 16.
Dopart Filomena, urz. pryw., 3 Maja 114, Sygniówka.
— Stefanja, urz. pryw., 3 Maja 114, Sygn.
— Tomasz, em. funkc. P. K. P., 3 Maja 114, Sygniówka.
— Wojciech, em. funkcj. P. K. P., Leśna 85, Sygniówka.
Dopiłka Mikołaj, ślus., Świętokrzyska 20.
Doport Józef, urz. Izby Skarb., Błotna 92, Sygniówka,
Doppelstein Leonard, szewc, 29 Listopada 36.
— Piotr, ślusarz P. K. P., Kętrzyńskiego 22.
— Władysław, kaflarz, Kętrzyńskiego 22.
Dorant Stanisław, zaw. podof. W. P., Kleparowska 24.
Dorazil Alojzy, strażak, Podwale 6a.
Dorek Józef, m. szew., Żulińskiego 15.
Dorenbosz Szyja, drukarz, Łokietka 4a.
Doręgowski Edward, em. urz. P. K. P., Zielona 54.
Dorf Abraham, blacharz, Długa 21, IX.
— Adolf, agent handl., Rybia 5.
— Adolf, kupiec, Friedrichów 3.
— Aron, handl., Wesoła 3.
Dorf Bernard, urz. pryw., Stryjska 42.
— Eryk, emer., Kr. Jadwigi 22.
— Estera, pom. handl., Rybia 5.
— Jakób, kupiec, Rybia 5.
— Jetti, wdowa, K. Boczkowskiego 7.
— Józef, b. kupiec, Janowska 2.
— Józef, kupiec, Teatyńska 2a.
— Juljusz. kupiec, Sykstuska 37.
— Majer, kapeluszn., Szpitalna 50.
— Maks, urz. pryw., Janowska 22.
— Maurycy, urz., Zamarstynowska 5.
— Maurycy, handl., Rybia 5.
— Stefanja, apl. adw., Kr. Jadwigi 22.
— Zygmunt, mag. farm., Żółkiewska 62.
Doerfman Dawid, ślusarz, Nenckiego 4.
— Dawid, rob. fabr., B. Głowackiego 18.
— Ignacy, czel. ślus., Nenckiego 9.
— Jerzy, artysta, Nenckiego 4.
— Józef, emer. państw., Arciszewskiego8.
— Natan, fryzjer, Nenckiego 11.
— Srul, krawiec, St. Rynek 1.
— Zygmunt, kamieniarz, Pilichowska 6.
— Zygmunt, inż., Kadecka boczna 1.
Dorfmann Dawid, wł. restaur., Kazimierzowska 17.
— Ernestyna, urz. pryw., Korzeniowskiego 7.
— Jakób, urz. pryw., Rappaporta 11a.
— Rudolf, urz. pryw., Rappaporta 11a.
— Szulim, kelner. Rappaporta 11a.
Doman Celina, wdowa po ppłk., pl. Akademicki 4.
Dormig Katarzyna, wdowa, Kochanowskiego 8.
Dorn Uryń, kapelusznik. Szkarpowa 9.
Dornbach Ludm., wł. realn., Sobieskiego32
— Tadeusz, em. ofic. W. P., Sobieskiego 32.
Dornberg Estera, krawcz., Ormiańska 17.
— Genia, modniarka, Ormiańska 17.
— Izak, handl., Kingi boczna 4.
— Jakób. urz., Skarbkowska 27.
— Józef, kupiec, Żółkiewska 46.
— Mania, krawcz., Ormiańska 17.
— Peisach, pom. handl., pl. Krakowski 3.
— Regina, krawcz., Ormiańska 17.
— Salomon, tech. dent., Rynek 14.
Dornbuch Szeindel, handl., Pełtewna 9.
— Fides, urz., Kleparowska 28.
Dornbusch Klara, urz. pryw., Pełtewna 9.
— Majer, faktor, Żółkiewska 44.
— Moritz, krawiec, Szpitalna 20.
— Zygmunt, urz. pryw., Zielona 34.
— Zysie, urz., Kleparowska 28.
Dorner Anna, wł. sklepu, Szeptyckich 9.
— Edmund, ślusarz, Szeptyckich 9.
Dornfeld Salomon, przykr. szewc, Wagowa 5.
Dornfest Markus, fotogr., pl. Teodora 4.
Dornhelm Artur, fryzjer, Długosza 1.
— Baruch, tapicer, św. Marcina 25.
— Ignacy, handl., Lwia 8.
— Jakób, czel. złot., św. Marcina 25.
— Jakób, malarz, Podgórna 3.
— Jakób, księgowy, Długosza 2.
Dornhelm Joachim, tapicer. św. Marcina, 25.
— Teodor, kupiec, L. Sapiehy 19.
— Robert, handl., Zimorowicza 10.
— Zofja. wł. bazaru cukrowego, Zimorowicza 10.
— Zygmunt, fryzjer, Leona Sapiehy 17.
Dornig Józef, inż., Potockiego 26.
Dornzweig Aron, urz. Słoneczna 22.
Dorobanik Aleks., cukiern., Krasickich 6.
Dorobonik Katarzyna, handl., Kochanowskiego 50.
— Włodzimierz. czel. elektrotechn., Kochnowskiego 50.
Dorociak Bolesław, garbarz, Zborowskich 10.
Doromiejczyk Bazyli, szewc, Szewczenki 10, Lewandówka.
Doros Marja, szwaczka, Piekarska 39.
Dorosch Chaim, czeł. kraw., Zamarstynowska 1.
— Majer, pom. handl., St. Rynek 13.
— Cipa, wdowa, Zamarstynowska 1.
Dorosiewicz Marja, modn., Gródecka 83.
Dorosz Anna, em. PKP., Janowska 84.
— Anna, wł. realn., 29 Listopada 31.
— Bazyli, woźnica, W. Starka 1, Zamarst
— Bolesław. krawiec, Jałowiec 391.
— Felicja, naucz. pr., Kraszewskiego 3.
— Helena, zakon., Potockiego 95.
— Ignacy, emer., Kraszewskiego 3.
— Jakób, emer., Wiejska 22.
— Józef elektrom., Świętokrzyska 50.
— Józef, cukiern., Heninga 8a.
— Józef, woźny miejsk., Dunin Borkowskich 5.
— Kazimierz, mg. praw, Kochanowskiego 33.
— Ludwika, fryzjerka, Źródlana 52.
— Łukasz, inż., 29 Listopada 74.
— Marja, naucz., Wiejska 22.
— Michał, piekarz, Torosiewicza 38.
— Mieczysław. woźny, Zacharjewicza 3.
— Paulina, krawcz., Grochowska 27.
— Roman, lakier. PKP., Kordeckiego 33.
— Stefan, czeł. kraw., Żółkiewska 48.
— Stanisław, podurz. poczt., Szumlańskich 9.
— Sylwester, inwal., Źródlana 52.
— Wojciech, motorowy M. K. E., św. Piotra 18, Zniesienie.
Dorosz Wanda, urz. P. K. P., Kochanowskiego 33.
Doroszew Mikołaj, urz. P. K. P., Dworzec Pdzamcze.
Doroszko Stanisław, podof. zawod. W. P., Jozafata 5.
Doroszyńska Janina, cukiern., Żółkiewska 165.
— Marja, renta wd., Żółkiewska 165.
— Marja, krawcz., Żółkiewska 165.
— Stefanja, pianistka, Kordeckiego 5.
Doroszyński Karol, wł. druk., Na Bajki 23.
— Stanisław, kowal, Żółkiewska 165.
— Władysław, stelmach, Żółkiewska 165.

Doroś Piotr, szofer, Kościelna 5.
Dorota Anna, handl., Kulparków.
— Bazyli, woźny, Piłsudskiego 11.
— Dmytro, funkc. poczt., Sygn. M. 130.
— Dymitr, ślus. PKP., Gródecka 131.
— Franciszek, murarz, Kulparków.
— Jan, inwalida, Sakramentek 8.
— Jan, szewc, św. Teresy 2.
— Jan, funkc. poczt., Panieńska 19.
— Michał, ślusarz P. K. P., Kr. Leszczyńskiego 17.
— Władysław, dorożk. Pańska 5, Kłep.
Dorożańska Katarzyna, pensja wdowia, pl. Halicki 10.
Dorożyńska Filomena, zakon., W. Pola 6.
— Helena, em. naucz., Piekarska 31.
— Marja, mag. farm., św. Zofji 6.
Dorożyński Franc. kraw., Unji Brzesk. 8.
— Mikołaj, kupiec, Ochronek 3.
— Władysław, post. P. P., Grunwaldzka 37, dz. VII.
— Wacław, post. P. P., Piastów 2.
— Zygmunt, muz. Lw. Dzieci 52.
Dorsz Feliks, rzeźnik,Ilkiewicza 15.
— Jan, szofer, Balonowa 7.
— Józef, murarz, Niecała 6, dz. VIII.
Dornzweig Abraham, powroźnik, Gazowa 26.
Doruski Karol, artysta, Rynek 29.
Doryk Mikołaj, st. majster P. K. P., Kętrzyńskiego 9.
— Wasyl, emer., Gródecka 95.
Doschot Oktaw, em. urz. wojew., 29-go Listopada 19.
Doskacz Marja, pensja wdowia, Rycerska 16.
— Stanisława, urz. pryw., Kraszewskiego 5.
Doskar Wacław, urz. poczt., Do Kulparkowskiej 64, dz. V.
Doskocz Franc., ślus., Kr. Jadwigi 23.
— Paulina, zakon,. Kurkowa 53.
Doskoczyńska Józefa, wdowa, Lenartowicza 7.
Doskoczyński Jan, monter, Ormiańska 27.
— Kazimierz, urz. pryw., Lenartowicza7.
— Tadeusz, elektrom., Lenartowicza 7.
Dostal Józef. urz. pryw., Widok 14.
— Józef, urz. P. K. P., Widok 14.
— Leopold, emer., Sobińskiego 10.
— Wiktor, urz. P. K. P., Batorego 28.
Dostalik Helena, emer., Leśna 3, dz. IV.
Doszczyn Franc., murarz, J. Hermana 5.
Doszlik Jan, tokarz P. K. P., Grunwaldzka 89.
Doubrawa Florjanna, emer. naucz., Świętokrzyska 19.
Douhy Cyryl, st. mistrz P. K. P., Potockiego 19.
Dowbusz Jan dr., lekarz, Stryjska 42.
— Marja dr., lekarz, Stryjska 42.
Dowhan Zofja, wdowa, św. Kingi 22.
Dowonarowicz Jadwiga, aplik. sąd., Romanowicza 5.
— Jan, szewc, Korzeniowskiego 5.
Dowżański Andrzej, przekupień, Łyczakowska 27.
Dozorski Jarosław dr., lek., Durskiego 14.
Dörfler Katarzyna, emer., Piekarska 46.
— Leon, handl., Skarbkowska 18.
— Roman, urz., Zielona 71.
Döringer Henryk, ślus., Kołłątaja 77/VII.
Döringer Henryk, stol., Kordeckiego 5.
— Karol, kelner, Piekarska 6.
Dörn Andrzej, kelner, Jabłonowskich 18.
— Jakób, ślus. PKP., Słowackiego 16.
Dörner Jakób, monter, Weteranów.
Drab Andrzej, funkc. P. K. P., Czarnieckiego 16.
— Anna, szwaczka, Na Bajkach 28a.
Drabicki Władysław, kier. parow. P. K. P. Za Rog. Gródecką 8.
Drabik Edward, naucz., 29 Listopada 6.
— Emilja krawcz., Brajerowska 11a.
— Filomena, wł. rest., Brajerowska 6.
— Jan, kier. dest. nafty, Żółkiewska 43.
— Stefan, urz., Małachowskiego 2.
— Walerjan, kupiec, pl. Trybunalski 1.
Drabikowski Błażej, funkc. M. K. E., Stryjska 86.
Drabina Józef. kier. warszt. rzemieśln., Kraszewskiego 18.
— Karolina, urz. państw., Kraszewskiego 18.
— Władysław, urz. państw., Kraszewskiego 18.
— Grzegorz, murarz, boczna Wulki Panieńskiej.
Drabowski Andrzej, funkcj. państw., Czarneckiego 16, dz. V.
Drabyna Julja, krawcz., Sykstuska 56a.
Drac Janusz, dyr. teatru, Głowińskiego25.
— Marja, artystka, Głowińskiego 25.
Drach Mozes, czel. szewski Żółkiewska 74.
— Szulim, czel. kraw., Żółkiewska 74.
Dracz Betta, wdowa, Hoffmana 11.
Dradza Filip, cieśla, Kościuszki 30, VII.
— Jan, dozorca, Tarnowskiego 23.
— Jan, palacz kol., Sobieskiego 23, Lew.
— Józef, kond. P. K. P., Równa 27.
Dradzach Aniela, introl., św. Piotra 19, IV.
— Emil, krawiec, Inwalidów 7.
— Eugenjusz, masarz, św. Kingi 10.
— Jan, urz. Izby Skarb., Stryjska 54.
— Józef, em. poczt., św. Kingi 10.
— Józef, krawiec, Durskiego 12.
— Mikołaj, handl. jarz., Inwalidów 7.
— Piotr, czel. stelmach., Szpitalna 39.
— Roman, introl., Piaskowa 30.
Dragan Anastazja, urz. poczt., Łyczakowska 10.
— Bazyli, woźny, Żółkiewska 7.
— Józef, czel. kraw., Łyczakowska 10.
— Kazimierz, kuchmistrz, Piekarska 42.
— Marja, urz. poczt., Łyczakowska 10.
— Michał, szofer, Stryjska 40.
— Michał, urz. pryw., św. Jura 6.
— Roman, em. państw., Wyspiańskiego 3
— Stefan, woźny, Stryjska 40.
— Teofil robotnik, Pod Dębem 10.
— Teofil, woźny, Florjana 7, Zniesienie.
Draganowski Grzegorz, funkcj. M. K. E., Bojowa, domy M. Z. E.,
Dragańczuk Filip, funkcj. państw., Sykstuska 54.
Dragon Stanisław, funkcj. kolej., Białohorska 68.
Dragosz Józef, cukiernik, Krzywa 19,VIII.
Drahanowska Wilhelmina, prof. gimn., Potockiego 10.
Drahus Grzegorz, kond. M. K. E., Szeptyckich 21.
— Piotr, pom. handl., św. Jacka 6.
Drajer Abraham, krawiec, Gródecka 34.
Drak Helena, emer., Z. Chrzanowskiej 16.
— Jadwiga, rent. wdow., Sykstuska 56.
— Juljusz dr., lekarz, Sykstuska 56.
— Karol, urz., Z. Chrzanowskiej 16.
Draluk Franc., pom. rzeźn., Krótka 13. dz. VIII.
Dralug Kazimierz, przod. P. P., Sapiehy 1.
Draniewicz Adam, architekt, Modrzejewskiej 12.
— Kasper, wł. realn., 29 Listopada 1.
Drankowski Jan, woźny, 3 Maja 164, VII.
— Tomasz, stolarz, Sobieskiego 14. V.
Dramita Jan, dozorca, Krakowska 34.
Drankowski Jan, woźny, B. Głowackiego 8 dz. II.
Drapajło Stanisław, dorożkarz, Długosza 18.
Drapak Stanisław, szewc, Kotlarska 2.
Drapała Edward, kup., Kętrzyńskiego 27.
— Anna, kucharka, Klonowicza 3.
— Jan, zaw. podof. W. P., Pełczyńska 23.
— Leon, murarz, Wyspiańskiego 3.
— Leopold, monter, J. Olechowskiego 63.
— Ludwika, emer., J. Olechowskiego 63.
— Mateusz, kupiec, Supińskiego 4.
— Michalina, krawcz., J. Olechowskiego 63.
— Michał, podurz. poczt., Dekerta 4.
— Stanisław, ogrodn., Lwowska 117,VIII
— Stanisław, urz. pryw., św. Zofji 56a.
— Władysław, murarz, Sienkiewicza 24, dz. VII.
— Władysław, poster. P. P., Wyspiańskiego 3.
Drapińska Marja, urz. pryw., Janowska 59.
Dratler Maurycy, adw., Krasickich 17.
— Samuel, kupiec, Wałowa 15.
Drattler Leibisch, urz. pryw., Wołyńska 2.
— Taube, wł. mlecz., Wołyńska 2.
Dratwa Karol, palacz P. K. P., Zacisze 19. Lewandówka.
— Marcin, masz., Strzelecka 1.
— Stanisława, hafciarka, Zborowskich1a.
— Walenty, woźnica, Zborowskich 1a.
Drau Michał, woźny, Ruska 20.
Drażny Leon, inż.-mech., Grochowska 60. dz. IV.
Drättel Samuel, szewc, pl. Strzelecki 2.
Drąg Franc., woźny P. P., L. Sapiehy 1.
— Michał, prac. PKP., Potockiego 5.
— Tomasz, prac, P. K. P., Domsa 7.
Drągowska Aleksandra, wd., św.Zofji 29.
— Walerja, krawcz., Warszawska 13, Lewandówka.
Drążek Jan, emer. państw., K. Boczkowskiego 5.
— Stanisław, zaw. ofic. W. P., Na Błonie 5—7.
— Tadeusz, urz. skarb., Na Błonie 5—7.
Dränger Mojżesz, pom. handl., Kętrzyńskiego 7.
Drebil Trofym, rzeźn., Słowackiego 97, dz. VII.
Drobotij Eljasz, pom. druk., Bilińskich 58.
Drebut Michał, murarz, Jabłonowskiego 37
Drechsler Chaim, szewc-przykraw., Pod Dębem 29.
— Janina, modniarka, Mickiewicza 22.
— Kazimierz, model., Mickiewicza 22.
— Leib, czel., szew., Galara 7.
— Mania, krawcz., Żółkiewska 33.
— Rudolf, stolarz, Mickiewicza 22.
— Sara, handl., Świętokrzyska 22.
— Szulim, introl., Gazowa 8.
— Szimche, handl., Szpitalna 25.
Dredzin Wolf, retuszer, Lubomirskich 5.
Dregan Adam, portjer, św. Ducha 1.

„CHWILA" jest najpoczytniejszym organem ● Małopolski Wschodniej ●

Dreher Andrzej, szewc, Gródecka 65.
— Jadwiga, urz. pryw., Pijarów 34.
— Jakób, czel. kraw., B. Głowackiego 24, dz. II.
— Leon, inż.-mech., Pijarów 34.
— Otto, m. kamieniarski, Pijarów 34.
— Piotr, palacz M. K. E., Obozowa 6.
— Wacław, urz. państw., 29 Listopada 56
— Włodzimierz, drukarz, Ormiańska 29.
Dreier Rudolf, ślusarz, Teatralna 198.
Dreifach Anna, wdowa, Piłsudskiego 11a.
— Regina, wł. realn., Objazd 6.
— Stefan, mechanik, Objazd 6.
— Wolf, pośrednik, Batorego 34.
Dreifinger Chana, wdowa, Zamarstynowska 20.
— Jakób, handl., Kołłątaja 3. dz. V.
— Majer, kupiec, Piłsudskiego 2.
— Natan, handl., Zamarstynowska 20.
— Rachela, wł. rest., Łyczakowska 117.
— Salomon, fryzjer, Kołłątaja 3, dz. V.
Dreifus Dawid, cholewkarz-szewc, Białohorska 102.
— Sabina kupcowa, św. Zofji 6.
Dreifuss Adolf, handl., Krakowska 26.
— Aszer, handl., Korzeniowskiego 7.
— Bronia, knpcowa, pl. Bernardyński 15.
— Ernestyna, urz. pryw., Korzeniowskiego 7.
— Jakób, krawiec, pl. Bernardyński 15.
— Lea, wdowa, Korzeniowskiego 7.
— Simon, krawiec, pl. Bernardyński 15.
Dreifür Karol, inż. lasowy, Tarnowskiego 98.
Dreikurs Berl, czel. lakiern., pl. Teodora 5
— Bronisław, handl., Piastów 21.
— Dawid, fotograf, Zamarstynowska 24.
— Dorota, urz. Kasy Ch., Balonowa 7.
— Estera, wdowa, Żółkiewska 20.
— Herman, mal. pok., Pod Dębem 13.
— Ida, urz., Zamarstynowska 17.
— Józef, urz. pryw., Balonowa, 7.
— Lonek, elektrotechnik, Owocowa 15.
— Lucja, urz. pryw., Zamarstynowska 24
— Marek, czel. złotn., pl. Teodora 5.
— Maurycy, urz. poczt., Piastów 21..
— Norbert, urz. państw., Balonowa 7.
— Salomea, krawcz., pl. Teodora 5.
— Salomea, urz., Zamarstynowska 17.
— Simonetta, wd., Zamarstynowska 17.
— Szymon, art. malarz, Owocowa 6.
Dreikuss Leibisz, zegarm., Serbska 7.
Dreilich Chaskel, blacharz, Lwia 11a.
Dreiman Salomon, drukarz, Piastów 8.
Dreiseitel Ernest, urz. Banku Kred. Ziem., św. Teresy 2.
Dreksler Berta, krawcz., Albinowskich 4.
— Mania, krawcz., pl. Zbożowy 3.
— Sala, bufetowa, Gródecka 147.
Drelicharz Józef, podof. zaw. W. P., św. Piotra 40 pp.
Drelichowski Jan, majst. mur., Pasieki Łyczakowskie 113.
— Jan, funkcj. MZE., Persenkówka 68.
— Kazimierz, rolnik, Pasieki Łyczakowskie 115.
Drelichowski Stanisław, funkcj. M. Z. E., Persenkówka 26.
— Wojciech, rob. P. K. P., Wulka Panieńska 1.
Drening Helena, urz., Hetmańska 8.
Drescher Chaim, handl., Żółkiewska 21.
— Dawid, czel. piek., Krzywa 19.
— Emil, ślusarz, Warszawska 43, Lew.
— Gedalje, urz. mgtu, Kochanowskiego 11.
— Juljusz dr., lekarz, Ormiańska 14.
— Samuel, pom. handl., Objazd 2a.
Dresdner Julja, pensja wdow., Sakramentek 26.
— Robert dr., lekarz, Piekarska 5.
— Sani, dr., lekarz, Słoneczna 29.
Dresler Izrael, urz. pryw., Panieńska 3.
Dresner Adolf, elektrotech., Sykstuska 32.
— Efroim, przem., Janowska 117.
— Józef, urz. pryw., Łyczakowska 4.
— Józef, handl., Krótka 14.
— Juda, rzeźnik, Jakóba Hermana 12.
— Menasze, urz. pryw., Janowska 117.
— Samuel, naucz., Kotlarska 16.
— Simche, rzezak, Szpitalna 2.
— Wolf, rzeźnik, Jakóba Hermana 12.
— Zygfryd, elektrotechn., Sykstuska 32.
Dressler Georg, kupiec, Gródecka 67.
— Selig, kupiec, Albinowskich 1.
Dreszer Jerzy, inż., Stryjska 54.
— Lesław, inż.. Stryjska boczna 4.
— Paulina, wdowa, Tatarska 4.
— Wiktor, urz., Rejtana 4.
Dreszkowska Marja, krawcz., Wałowa 31.
Dreszler Józef, kupiec, Kopernika 39.
Drettel Mojsze, pom. kraw., Kamińskiego6
Drewniak Antoni, emer., Koralnicka 6.
— Eugenja, urz. bank., Głęboka 14.
— Mieczysław, dent. techn., Krótka 11a.
— Serafina, pens. wdow., Głęboka 14.
— Stanisław. urz. państw., Kr. Leszczyńskiego 45.
— Stanisław, zecer, Szymonowiczów 14.
— Stefanja, mag. farm., Głęboka 14.
— Władysław, funkcj. MZE., Mała 6.
— Władysław, drukarz PKP., Krótka11a
Drewnicka Janina, urz. pryw., Zyblikiewicza 42.
Drewnicki Adam, funkcj. Izby Skarb., Żółkiewska 43, Zniesienie.
— Eugenjusz, techn. dent., Gródecka 127 dz. XIII.
— Jan, pracow. P. K. P., Jałowiec, 391
— Włodzimierz, lekarz, Zyblikiewicza 42.
Drewnowska Helena, em. wdow., św. Marka 14.
— Marja, pens. wdow., Potockiego 47.
— Marja, urz. państw., Potockiego 47.
— Zofja, naucz. gimn., Potockiego 47.
Dreyer Elżbieta, wł. domu, Teatralna 198.
— Emil, ślusarz, Teatralna 198 Sygn. W.
— Gustaw, urz. pryw., Szeptyckich 19.
— Helena, krawcz., Teatralna 198, Sygn. Wielka.
— Marja, renta wdow., Szeptyckich 19.
Dreyer Marja, urzędn. państw., Szeptyckich 19.
Dreykurs Leon, elektrom., Strzelecka 3.
Drexler Amalja, art. rzeźb., Pułaskiego 14.
— Berta, wdowa, Potockiego 11a.
— Kazimierz, kupiec, pl. Kapitulny 2.
— Margaretta, urz. pryw., Potockiego11a
— Norbert, urz. pryw., Kurkowa 5.
— Salomea, krawcz., Lelewela 7.
— Wilhelmina, wdowa, pl. Bernardyński 3.
— Zofja, wdowa, Kochanowskiego 15.
Drezner Chil, kier. sklepu, Żółkiewska 17.
— Eugenja. frazjerka, Nenckiego 11.
— Zygfryd, elektrotechn., Wolność 9.
Drezowska Janina, urz. pryw., Józefata 10.
— Stanisława, urz. wojsk, Józefata 10.
Dreżewski Marjan, urz. B. P., Krasińskiego 25.
Dregiewicz Stan., dr., adw.. Zimorowicza 7
— Tadeusz, prof, gimn., Mochnackiego36
Drijowski Emil, urz. Dyr. Las. Państw., Zbaraska 2.
Driks Charlotta. krawcz.. Kleparowska 9.
Driks Jakób, kupiec. Słoneczna 1.
— Jakób, technik dent., Rycerska 26.
— Jonasz, mag. farm., Czarneckiego 8.
— Matylda, urz. pr., B. Głowackiego 22.
— Ozjasz. pom. handl.. Żeromskiego 2.
— Rubin, pom. handl.. Zyblikiewicza 23.
— Salomon, kelner, Rappaporta 7b.
— Salomon, knpiec, Janowska 57.
— Szulim, maszynista, Bogdanówka 8.
— Teresa, krawcz., Kleparowska 9.
— Zygmunt, kupiec, Mączna 2.
Driller Schmiel, handl., Gabrjelówka 5.
Drillich Anna, urz., Leona Sapiehy 51.
— Henryk, dyspon. firmy, Kalecza 8.
— Majer, m. tokarski, Słoneczna 9, Znies.
— Wanda, urz.. Leona Sapiehy 51.
Drimer Eleazar, kupiec, Mochnackiego 11.
Drix Ignacy, restaurat., Cebulna 2.
Droba Zenon, naucz. gimn., Warszawska 37a, Kleparów,
Drobik Bronisław, stolarz, św. Jacka 8.
Drobisz Michał. inwalida. Pijarów 11.
Drobner Edward, naucz. gimn., Widok, dom Zahaczewskich.
— Gizela, emer., Lelewela 3.
— Piotr, agronom, Leona Sapiehy 45.
Drobniewicz Marja, krawcz.. Zyblikiewicza 12.
Drobot Anna, organistka, Supińskiego 1.
— Edward, szofer, Niemcewicza 42.
— Marja, sklepowa, Kraszewskiego 9.
Drobut Bronisł., cieśla, Szeptyckich 7.
— Marja, techn. rentgen., Bilińskich b.13
— Tadeusz, urz. M. Z. E., Bart. Głowackiego 17a.
Drochobycki Edward, malarz pok., Leona Sapiehy 29.
Drocyk Ludwika, pens. wdow., Kulparkowska 1.
— Marjan., urz. P. K. P., Droga Kulparkowska 1.
— Stefanja, krawcz., Słoneczna 35.

Droczek Władysław, funkcj. P. P.
Dropiak Stefan, krawiec, Gródecka 131.
Drogosław Zygmunt, chemik, Droga Lubieńska 19.
Drohak Cyryl, podofic. zaw., Piaskowa 3a.
Drohobycka Zuzanna, pens. wdow., Jabłonowskich 3.
Drohobycki Juljan, czel. kraw., Tarnowskiego 54.
— Michał, em. P. K. P., Wandy 2.
— Tomasz, funkcj. samorz. miejsk., Jabłonowskich 11.
Drohocki Zygm., lek wojsk., Cłowa 14.
Drohojowska Kazimiera, siostra miłosier., Teatyńska 1.
Drohojowski Adam, ziem., Mickiewicza 10.
Drohomirecka Sydonja, renta wdow., Kochanowskiego 8.
Drohomirecki Jan, st. przod. P. P., Leona Sapiehy 1.
— Juljan, monter, Romanowicza 14.
— Konstanty, urz. Izby Skarb., Król. Jadwigi 35.
— Teodor, lakiernik, Romanowicza 14.
Drojanowski Wacław, Prezydent miasta Lwowa, Ratusz.
Drojowska Eugenja, wł. sklepu modn., Franciszkańska 19.
Drokowski Jan, kontr. M. K. E., Kętrzyńskiego boczna 4.
Dromelschläger Chaja, urz. pryw., Janowska 30.
— Józef, aplikant adw., Zygmuntowska 12.
Dromerecka Jadwiga, urz. pr., 3 Maja 5.
Dromerecki Franciszek, doz., 3 Maja 5.
Dromirecki Jan, urz. miejs., Pasieczna boczna 243.
— Józef, architekt, Szymonowiczów 16a.
— Karol, przod. P. P., Piekarska 45.
Droń Stefan, pom. mas., Gdańska 14.
— Walenty, krawiec, Gródecka 127/VIII.
— Władysław, szofer, pl. św. Ducha 1.
Droński Józef. handl., Rynek 27.
— Stanisław, kier. baru, Sygniówka W. (dom Sauera).
Drop Walenty, podof. W. P., Janowska 63
Dropa Adolf, techn. dent., Traugutta 17.
— Iwan, czel. kraw., Rynek 40.
— Jan, palacz P. K. P., św. Antoniego 5.
— Piotr, agent handl., Na Błonie 24a.
— Stefan, krawiec. Traugutta 17.
Dropiowski Jan, b. wł. ziemski, Grochowska 32.
— Kazimierz, emer., Janowska 55.
Droszcz Karol, urz. P. K. P., M. Focha 15.
Drozd Bronisław, post. P. P., Kazimierzowska 30.
— Feliks, em. ofic., Tarnowskiego 21.
— Franciszek, kotlarz P. K. P., Wschodnia 3, Zniesienie.
— Franciszek, poster. P. P., Kazimierzowska 30.
— Jan, emer., Supińskiego 16.
— Jan, poster. P. P., Kazimierzowska 30.
— Jan, urz. miej., pl. Gołuchowskich 1.
— Józef, kond. MKE., Bilińskich b. 11.
— Józefa, wdowa, Kłuszyńska 7.
— Włodzimierz, kowal, Bogusławskiego 3
— Zofja, urz. Izby Skarb., Skrzyńskiego7
Drozda Adolf, kucharz, Paderewskiego 4, Zamarstynów,
— Aron, cukiernik, Nenckiego 11.
— Aron, szofer, pl. Kaz. W. 1, dz. VIII.
Drozda Grzegorz, emeryt P. K. P., Obr. Dworca 45.
— Michał, szofer, Smerekowa 4.
— Roman, woźny PKP., Niemcewicza 7.
Drozdowicz Artur, emer., Zyblikiewicza 23
— Jan, prac. PKP., Zadwórzańska 76.
— Jarosław, sufler teatru miejsk., Kasp. Boczkowskiego 9.
— Marja, emer., Kr. Jadwigi 34.
— Roman, ślus., Zadwórzańska 76.
— Stanisław, ślus. PKP., Sygn. M. 374.
Drozdowska Horpyna, wł. realn., Domsa 4.
— Sydonja, emer., Zyblikiewicza 29.
Drozdowski Aleks., em. PKP., Teatralna 3.
— Filip, woźnica, Pasieczna boczna.
— Henryk, urz. PKP., Gródecka 127, dz. XVI.
— Jan, emer., Koszarowa 15.
— Jan, prac. P. K. P., Domsa 4.
— Juljan, sędzia Sądu Okręg., Grunwaldzka 11.
— Karol, masz., Jałowiec.
— Marek, woźnica Bilińskich 14.
— Michał, ślus. masz., Kr. Leszczyńskiego 31.
— Piotr, podof. zaw. W. P., Kleparowska 24.
— Stanisław, szofer-mech., św. Józefa 4.
— Stanisław, emer. sąd., 29 Listopada 27.
— Stefan, prac. młyn., Słoneczna 21, IX.
— Stefan, urz. kol., Droga Lubieńska 29.
— Tomasz, kupiec, Piotra Skargi 2.
— Władysław, urz., Potockiego 69.
— Władysław, ślus., B. Głowackiego 11.
Drozdzal Ignacy, rob. cegielni, Kozieliniki 116.
Drozdzik Aniela, kuch., Kopernika 54.
— Rudolf, kier. techn., Kr. Leszczyńskiego 37.
Drozgalski Roman, ślus. PKP., Na Błonie boczna 11.
— Stanisław, ślusarz P. K. P., Błonie Janowskie 7.
Drozt Antoni, funkcj. miej., Weteranów 2.
Drożdzal Wawrzyniec, poster. P. P., Jałowiec 363.
Drożdzik Aniela, szwaczka, Kr. Leszczyńskiego 37.
— Julja, wdowa, Kr. Leszczyńskiego 37.
Drożdż Stanisława, mag., Chmielowskiego.
Drożdża Katarzyna, krawcz., J. Hermana 11.
Drożdżal Marcin, dozor., Tarnowskiego 69.
— Michalina, przekupka, Pasieki Hal. 2.
Druck Eber, kelner, pl. Teodora 1.
— Efroim, muzyk, Zamarstynowska 30.
— Hania, kelnerka, Zamarstynowska 1.
— Joachim, muz., Zamarstynowska 1.
— Izydor, złotnik, Wolność 10.
— Joachim, urz. pryw., Ormiańska 31.
— Leon, kuśnierz, Rynek 43.
— Mina, kelnerka, Długosza 37.
— Nachman, złotnik, Ormiańska 31.
— Ozjasz, złotnik, Ormiańska 31.
— Wolf, handl., Słowackiego 8, dz. IX.
Drucka-Lubecka Teresa, wł. realn., Kopernika 40.
Drucker Abraham, czel. lakiern., Rutowskiego 23.
— Abraham, knpiec, Żółkiewska 17.
— Abraham, tapicer, Kresowa 5.
— Abraham, krawiec, Sobieskiego 24.
— Abraham, urz. pryw., Łokietka 20.
— Abraham, wł. realn., Szpitalna 11a.
Drucker Adela, biuralistka, B. Joselewicza 4.
— Anna, krawcz., Zamarstynowska 36.
— Aron, gonciarz, Pod Dębem 6a.
— Artur, kuśnierz, Pilichowska 12.
— Bernard, fryzjer, Żółkiewska 82.
— Baruch, fryzjer, Lwowska 78.
— Benjamin, stolarz, Przerwana 5.
— Berta, krawcz., Śniadeckich 2.
— Chaim, czel. kotlarski, Słoneczna 44.
— Chaim, prakt. handl., Rynek 28.
— Cyla, kelnerka, Wagowa 5.
— Dawid, czapkarz, Lwia 11a.
— Dawid, czel. ślus., Zamkowa 2a.
— Eljasz, czel. kraw., Graniczna 18.
— Emanuel, kupiec, Lubomirskich 5.
— Estera, wdowa, Źródlana 21.
— Hinda, krawcz., Florjana 9.
— Herman dr., lekarz, Czarneckiego 3.
— Herman, kupiec, B. Joselewicza 4.
— Herz, m. stolarski, Lwowska 38.
— Idys, wdowa, Leona Sapiehy 9.
— Ignacy, mistrz lakiern., Źródlana 41.
— Izak, fryzjer, Żółkiewska 82.
— Izak, szewc, Piastów 25.
— Izak, kuśnierz, Zamarstynowska 51.
— Izak, krawiec, Kazimierzowska 58.
— Izak, urz. pryw., Mochnackiego 9.
— Izrael, kuśnierz, Słoneczna 10.
— Izrael, blacharz, Rutowskiego 23.
— Izrael, pom. handl., Miodowa 1.
— Izydor, kapelusznik, Żółkiewska 20.
— Izydor, handl., Szpitalna 11a.
— Jakób, kelner, Szpitalna 11a.
— Jakób, mistrz szewski, Śmiała 9.
— Jakób, księgowy, Stryjska 74.
— Jonas, piekarz, Szpitalna 68.
— Józef, kuśnierz, Miodowa 1.
— Juda, wyrób kufrów, Słoneczna 25.
— Leib, handl., Słoneczna 31.
— Leib, krawiec, Pod Dębem 5.
— Leizor, czel. szew., Lwia 2.
— Leon, szewc, Pod Dębem 4a.
— Leon, drukarz, Pilichowska 12.
— Majer, fryzjer, Kleparowska 21.
— Maks, fryzjer, Furmańska 14.
— Markus, handl. owoców, Pod Dębem 8.
— Maurycy, kupiec, Gęsia 1.
— Mozes, przykr., Zamkowa 1a.
— Nehemiasz, cz. kraw., B. Joselewicza4.
— Ozjasz, stolarz, Przerwana 5.
— Rockmil, rzeźnik, Kresowa 5.
— Reszel, kupiec, Kochanowskiego 3.
— Sala, modyst., Zamarstynowska 51.
— Salomon, kupiec, Kotlarska 6.
— Salomon, kupiec, Szewska 5.
— Salomea, wdowa, Pilichowska 12.
— Samuel, rob. fabr., Owocowa 5.
— Simon, handl., Korzeniowskiego 9.
— Stanisław, mal. szyld., Pilichowska 12.
— Szoil, masz., Źródlana 6.
— Zygmunt, mistrz szew., wł. realn., Wąska 11a, dz. IX.
— Zea, fryzjerka Blacharska 12.
Druckier Dawid, blacharz, Słoneczna 59, dz. III.
Druk Mojżesz, kupiec, Słoneczna 11a, III.
Druker Berel, m. szew., Źródlana 69.
Drummer Marcin, agent handl., św. Józefa 10.
Drupka Jan, woźny sąd., Chmielowskiego 7.
— Józef, urz. sąd., Chmielowskiego 7.
— Marja, urz. sąd., Chmielowskiego 7.

Spróbuj zamieścić ogłoszenie w Wieku Nowym Lwów — ul. Sokoła 4. a przekonasz się natychmiast o jego skuteczności

Druslakowski Eugenjusz, ślusarz, Zamarstynowska 27.
Druszecki Tomasz, dozorca, Lwowskich Dzieci 36.
Dziuszkiewicz Feliks, funkcj. państw., Rynek 3.
— Feliks, urz. pryw., Kochanowskiego 26
— Jan, czel. kamien., Gazowa 4.
— Józef dr., urz. państw., Małachowskiego 2.
— Michał, szlifierz, Dekerta 2.
— Władysław czel. kamien., Gazowa 4.
Drużbiak Dymitr, kupiec, Rynek 40.
— Teodor, szofer, Sodowa 1.
Drużek Bronisław, prac. Kasy Ch., Kresowa 10a.
— Jan, kond. M.K.E., Dr. Wulecka 104.
Drużeńska Aniela, wdowa, Kochanowskiego 52.
Drużeński Stanisław, urz. Izby Skarb., Kochanowskiego 52.
Drużkiewicz Mikołaj, masarz, Nowej Rzeźni 41.
Drużkowski Tomasz, kond. M. K. E., Rycerska 19.
Drużny Jul., em. naucz., Lw. Dzieci 10.
— Stanisław, czel. kraw., Zielona 84.
Drużyński Wilhelm, ślus. kolej., Poprzeczna 22a.
Drwęska Jadwiga, urz. Zakł. Ub. od Wyp., Szaszkiewicza 1.
Drwęski Tadeusz, mgr. praw, urz. mgtu, Szaszkiewicza 1.
Drwota Franciszek, urz. państw., Dr. Wulecka 18.
— Ignacy., inż. leśn., Kętrzyńskiego 26.
Drybański Marjan, pom. siła lek., Kulparków, Zakład.
Drybczyński Stan., czel. kow., Cicha 1.
Drygajło Anna, zakon., Potockiego 95.
Drygas Jan, ksiądz, Dwernickiego 48.
Drybynicz Helena, wdowa, Wandy 1.
Dryjak Władysław, krawiec, Gródecka 55.
Drymalijk Olimp., wdowa, Mickiewicza11.
Drymer Stefanja, biural., Zamojskiego 7.
Drymuch Wasyl, doz., 3 Maja 11, dz. V.
Dryndza Anna, krawcz., Halicka 10.
Drynicz Józef, krawiec, Krasińskiego 23.
Dryszko Marja, urz. pryw., 29 Listopada boczna 97.
— Roman, monter, Szkolna 6.
— Zofja, wdowa, Szkolna 6.
Dryś Tadeusz, inż., 29 Listopada 54.
Drzada Rudolf, kupiec, Kr. Jadwigi 6.
Drzazga Franc., mistrz. mur., Kościelna 5.
Drzaździyński Lucjan, urz. pryw., Ziemiałkowskiego 14.
Drzewicka Julja, urz. pryw., Tarnowskiego 51.
— Stefanja, krawcz., Grunwaldzka 14, dz. VII.
Drzewicki Bron., mag. farm., Na Bajki 27.
— Franciszek, kupiec, L. Sapiehy 23.
Drzewicki Klemens., czel. wędlin., Kętrzyńskiego 11a.
— Michał, przemysł., Kętrzyńskiego 11a.
— Stefan, asyst. Polit., Hoffmana 11.
— Stefan, masarz, Kętrzyńskiego 14a.
Drzewiecka Helena, introlig., Grunwaldzka 41.
Drzewiecki Rom., tap., Grunwaldzka 41.
— Wacław, asyst. o lit., Fredry 4.
— Zygmunt, urz. pryw., Dekerta b. 4a.
Drzewińska Aniela, urz. pryw., Tarnowskiego 11a.
— Irena, urz. pryw., Zyblikiewicza 43.
Drzewiński Ferdynand, handl., Boimów 4.
— Kazimierz, szofer-mech., Boimów 4.
Drzewosz Józef, stolarz, św. Marcina 7.
Drzewski Oskar., emer. ofic. W. P., Kurkowa 41.
— Tadeusz, urz. sąd., Kurkowa 38.
Dzierzyńska Okt., wdowa, Źnlińskiego 1.
Drzuła Justyna, szwaczka, Żółkiewska 85.
Drzygota Jan, funkc. mgtu, Skarbkowska 26.
Drzymalik Grzegorz. bronzownik. Zadwórzańska 30.
— Józef, sędzia, Szaszkiewicza 2.
— Włodzim., urz. K. Chor.. Dwernickiego 44.
Drzymała Augustyn, ślus., Żółkiewska171.
— Erazma, zakon., Kurkowa 53.
— Józef, post. P. P., Aleje M. Focha 22.
— Mieczysław, naucz. szk., Rzeźbiarska 5
Drzymuchowska Amalja. wdowa, Zyblikiewicza 27.
Drzymuchowski Jan, mgr. praw, urz. poczt., Tarnowskiego 7.
— Stanisław, emer. woj., Kochanowskiego 8.
— Tadeusz, urz. K. Chor., Obozowa 4.
— Zbigniew, emer. ofic. W. P., Modrzejewskiej 5.
Dub Anna, wdowa, B. Głowackiego 16.
— Franciszek, urz. pryw., B. Głowackiego 16.
— Józefa, urz. P. K. P., B. Głowackiego 16.
— Emanuel, blach., Na Torfy 4.
— Franciszek, urz. pryw., B. Głowackiego 16.
— Józefa, urz. kolej., B. Głowackiego 16.
— Jurko, funkc. sąd., Krasickich 7.
— Stanisław, blacharz, Głęboka 21.
— Władysław, urz. PZUW., Głowińskiego 17.
Dubaj Jan, urz. P. i T., św. Zofji 4.
Duban Mikołaj, mechanik, Bema 15.
— Stanisław, tokarz żel., Bema 15.
— Włodzimierz, kowal, Nabielaka 1.
Dubaniowski Maciej, funkc. poczt., Bagnista 19.
Dubanowicz Edward, prof. U. J. K., Sykstuska 45.
— Stanisław, monter, Traugutta 23.
Dubanowska Marja, właścic. realności, Bema 8.
Dubanowski Józef, murarz, Spokojna 11.
— Józef, murarz, Kochanowskiego 121.
— Piotr, funkc. poczt.. Gródecka 22.
— Stanisław, murarz, Bema 8.
Dubas Grzegorz, kond. MKE., Stryjska82.
— Jan, ślusarz, Droga Wulecka 110.
— Jan, urz., Stryjska 82.
— Józef, oficer W. P., Dr. Wulecka 110.
— Juljan, mistrz masar., Strażacka 19.
— Ludwik, mal. pok., pl. Kapitulny 5.
— Stanisław, stolarz, Sodowa 4.
— Tomasz, ślusarz. Lelewela 5.
Dubejko Stanisław, instr. ogrodn., Zamarstynowska 79.
Dubek Jan. funkc. P. P., Lw. Dzieci 28.
Dubel Antoni, krawiec, Łyczakowska 117.
— Bolesł.. urz. pryw., Łyczakowska 117.
Dubik Jan, urz., Świętokrzyska 54.
— Józef, murarz. Warszawska 48.
Dubil Adam, urz. T. Wydz. Sam., Tarnowskiego 45.
Dubin Wład., szofer, Wulka Panieńska 67.
Dubiniak Leon. kraw., Kleparowska 7.
— Michał, szofer, Działyńskich 4.
— Michał, masz. kolej., Daniłowiczów 8.
Dubińska Chaja, urz. pryw., Prowiantowa 5.
— Emilja, naucz., Szumlańskich 15.
— Teresa, urz. pryw., Zadwórzańska 23.
— Władysława, krawcz., Niecała 12, Zamarstynów.
Dubiński Bronisław, kond. M. Z. E., Szewczenki 4.
— Józef, murarz, św. Marcina 66.
— Józef, krawiec, Słoneczna 41.
— Stanisław. przemysł., Szeptyckich 6.
— Władysław, sędzia, Dwernickiego 32a.
Dubis Aniela, naucz. pryw., pl. Strzelecki 12.
— Juljan, funkc. kurat., pl. Strzelecki 12.
Dubisz Kazim., czel. szewski, Zielona 41.
Dublewski Stan., druk., Krupiarska 5.
Dubliner Dora. urz., Szpitalna 28.
Dubower f. *Czaban* Izak, krawiec, Rappaporta 17.
Dubowy Chaim, kupiec, Żółkiewska 153.
Dubrawska Janina, urz. państw., Potockiego 65.
Dubel Ignacy, mistrz kraw., Łyczakowska 117.
— Stanisław, podofic. zaw. W. P., Gródecka 6.
Dubicki Mikołaj, urz. pryw., B. Głowackiego 17.
— Marjan, dr. lekarz, Głowińskiego 7.
Dubiel Andrzej przemysł., Cetnarowska 10
— Bronisława, urz. pryw., Na Błonie 18.
— Franciszek, funkc. P. K. P., Franciszkańska 12.
— Jan dr., lekarz, Kochanowskiego 79.
— Józef, ślus. M. K. E., Rzeczna 11.

Dubiel Marja, urzędn., Wszystkich Świętych 14.
— Stanisław, urz. Ubezp., Gosiewskiego 4
— Walenty, ks. prob. kośc. św. Ant., Łyczakowska 49.
Dubieńska Marja, naucz., Janowska 31a.
Dubrawska Olga, urz. Izby Skarb., Bilińskich 10.
— Marja, wdowa po dyr. szk., Panieńska 25.
Dubrawski Bronisław, urz. Izby Skarb., Poprzecznej boczna 747.
— Franciszek, prof. gimn., Potockiego 65.
— Longin, em. urz. P. P., Panieńska 25.
Dubs Izydor, agent handl., Boimów 11.
— Leon, masz. druk., Nowa 15.
— Zygmunt, pom. handl., Kurkowa 44.
Dubsky Ludwik, emer. P. K. P., Nabielaka 11.
— Norbert, urz. PKP., Małeckiego 5.
Dubusiewicz Zygmunt, czel. szewski, Staroniesienska 62.
Dubyckyj Jarosław, urz. pryw., B. Głowackiego 17.
Dubynka Stefan, murarz, Obrony Dworca 47.
Duch Jan, podof. zaw. WP., Zielona 105a.
— Józef, monter, Sportowa 20.
— Michał, monter, Sportowa 20.
— Piotr, czel. szewski, Szymonowiczów 8.
— Stefan, pom. apt., św. Jura 5.
— Stefan, funkc. skarb., Panieńska 38.
— Włodzimierz, naucz., Teatyńska 8.
Ducheńska Michalina, naucz., św. Zofji 63.
Duchnicz Jan, urz., Łyczakowska 22.
Duchnowska Marja, telef. P. A. S. T., Pasieczna 5.
Duchnycz Anna, krawcz., Pod Koleją 10.
— Włodzimierz, ślusarz, Pod Koleją 10.
Duchowicz Bronisław, dyr. gimn., Snopkowska 53.
— Sebastjan, mistrz szew., Dąbrowskiego 2.
Duczak Alfred, funkc. P. K. P., Piłsudskiego 12.
Duczakowski Józef, kowal, Krzywczycel 7.
Duczymiński Piotr, emer. P. K. P., Kasztelańska 12.
— Włodzimierz, mont., Ogórkowa 11.
Duczyńska Stanisława dr., lekarka, Czereśniowa 21.
Duczyński Jan, oficer zaw. W. P., Czereśniowa 21.
— Roman, funkc. P. K. P., Sygniówka Wielka 205.
Duda Antoni, kamien., Kościelna 8.
— Antoni, funkc. Akad. Med. Wet., Kochanowskiego 67.
— Augustyn, funkc. M. Z. Wod., Zielona 62.
— Anna, emer. mgtu, Bogdanówka 9.
— Antoni, funkc. celny, Zamknięta 20.
— Franciszek, ogrodn., Kulparków, Zakł.
— Franciszek, funkc. sąd., Četnarowska 6
— Grzegorz, urz. pryw., Ossolińskich 11.
— Helena, wł. realn., Błotna 320, Sygn.
— Jadwiga, urz. pryw., Gródecka 55.
— Jakób, szofer, Zielona 62.
— Jan, mistrz szewski, Kingi boczna 6.
— Jan, funkc. mgtu, Głęboka 5.
— Jan, kaflarz, Heninga 10.
— Janina, krawcz., Sodowa 14.
— Józef, urz. pryw., E. Orzeszkowej 7.
— Józef, funkc. kolej., Bagnista 3.
Duda Magdalena, funkc. K. Chor., Galla 6, Kleparów.
— Marja, biural., Kingi boczna 6.
— Marja, krawcz., św. Wojciecha 14.
— Michał, czel. mont., Lewickiego 22.
— Michał, funkc. P. K. P., pl. Fabryczny, Lewandówka.
— Olga, naucz., Murarska 6.
— Onufry, pom. gastron., Piaskowa 34.
— Rozalja, funkc. państw., Kazimierzowska 34a.
— Stanisław, agent handl., Kochanowskiego 67.
— Stanisław, lakiernik, Kulparków.
— Stefan, kupiec, Rynek 18.
— Szczepan, ogrodnik, 16 Sierpnia 5.
— Tadeusz, mech., Kingi boczna 6.
— Teresa, handl., Kłuszyńska 7.
— Wawrzyniec, podofic. zaw. W. P., Kleparowska 27.
— Wincenty, oficer WP., Kurkowa 12.
— Władysław, mech., Kasztelańska 5.
— Władysław, mech., Konarskiego 17.
— Włodzimierz, drukarz, Żółkiewska 67.
Dudała Jan, emer. podof., W. P., św. Marcina 30.
Dudar Taras, emer., P.K.P., Bodnarówka 3.
Dudeczek Jan, rzeźnik, Niecała 10, Zam.
Dudek Adam, kaflarz, Sodowa 4.
— Antoni, funkc. poczt., Wronowskich 8.
— Andrzej, urz. poczt., Leśna 11a.
— Edward, wł. cukierni, Sobieskiego 12.
— Emil, funkc., U. J. K. Piekarska 52.
— Franciszek, naucz., Rzeźbiarska 4.
— Henryk, funkc. PKP., Janowska 81.
— Henryk, urz. mgtu, Teresy 34.
— Jakób, funkc. P. P., Sportowa 4a.
— Jakób, czel. kraw., Zborowskich 7.
— Jan, kaflarz, Bogdanówka 9.
— Józef, mistrz kraw., Zborowskich 7.
— Józef, urz. pryw., inkas., Teatyńska 29.
— Józef, podofic. zaw. W. P., Kurkowa 17.
— Julja, modniarka, Łyczakowska 7.
— Karol, inż.-arch., Zimorowicza 3.
— Marja, urz. pryw., Grottgera 4.
— Michał, urz. pryw., Zimorowicza 3.
— Michał, podofic. zaw. W. P., Rzeźbiarska 4.
— Stanisław, ksiądz, Kulparków, Zakł.
— Stanisław, emer. funkc. P. P., Łyczakowska 20.
— Władysław, kaflarz, Janowska 54.
— Władysław, cukiern., Mochnackiego 26
— Władysław, techn. telegr., Szeptyckich 11.
Dudiak Michał, krawiec, Błotna 172, Sygniówka.
Dudka Bazyli, czel. szewski, kol. Krzywczycka.
— Juljan, ślusarz. kol. Krzywczycka.
Dudryk Antoni, urz. Mickiewicza 14.
— Jan, emer. urz. P. K. P.
— Longin, urz. P. K. P., M. Focha 3.
— Olga, urz. pryw., Listopada 45.
— Zofja, urz. państw., Tarnowskiego 99.
Dudycz Filip, pom. gastron., Kazimierza 10/IX.
— Grzegorz, funkc. MKE., Nabielaka 26.
— Michał, czel. piek., Lewandówka 19.
— Piotr, funkc. MKE., Długa 19/IX.
— Teofil, urz. MZE., Lwowska 29.
Dudyk Jak., funkc. PP., Janiczka 10/VIII
Dudyński Marj., em. państw., Mączna 4.
Dudziak Józefa, naucz., Kętrzyńskiego 57.
— Stanisław, betoniarz, Łazarza 9.
Dudzińska Marja, wł. realn., Sygniówka Wielka 121.
— Wanda, krawcz., Zamojskiego 10.
Dudziński Adam, prof. szk. handl., Listopada 44.
— Antoni, funkc. mgtu, Obwodowa 11a.
— Francisz., em. WP., Żółkiewska 106.
— Józef, kupiec, Łazarza 8.
— Józef, wł. realn., mistrz stol., Sygniówka Wielka.
— Marcin, emer. poczt., Kordeckiego 16.
— Stanisław, czel. szew., Listopada 30.
— Stanisł., p. handl., Kordeckiego 16.
Dufaniec Michał, czel. stol., Piastów 23.
Dufaneć Andrzej, mistrz kraw., Sienkiewicza 6.
Dufrat Antoni, urz. poczt., Dr. Wulecka 19
— Emil, szofer, św. Zofji 40.
— Piotr, murarz, Droga Wulecka 19.
Dugas Jerzy, ślusarz, Szymonowiczów 37.
Dugiełło Stefanja, krawcz., Kurkowa 5.
Dujanowicz Adolf, dziennikarz, Unji Lubelskiej 17.
Dujanowiczowa Julja, emer. poczt., Grunwaldzka 6.
Duk Franciszek, ślusarz, Słodowa 7.
Dukaczewski Konst., cieśla, Kr. Leszczyńskiego 34.
Dukatenzähler Samuel, introlig., Miodowa 5.
Dukiet Józef, sędzia, Szaszkiewicza 3.
— Józef, urz. bank., Szaszkiewicza 3.
Dukiewicz Michał, funkc. P. P., Pułaskiego 16.
Duklan Jan, mistrz stol., Halicka 10.
Dukler Aron, kupiec, B. Głowackiego 22.
— Zalet, kupiec, Lwowska 60.
Dukor Sal., kupiec, Zygmuntowska 14.
Dul Stanisława, krawcz., Hetmańska 8.
— Władysław, funkc. P. P., Kazimierzowska 30.
Dulak Stanisław, funkc. P. P., Kazimierzowska 30.
Dulap Janina, krawcz., Piekarska 16.
Dulberg Leizer, kupiec, Supińskiego 2.
— Leizer, blacharz, Boimów 25.
Dulemba Hilary, prof. gimn., Gołąba 12.
Dulewski Władysław, funkc. mgtu, Na Bajkach 16.
Dulęba Anna, naucz., Kopernika 30.
— Czesław, magazyn., Kopernika 30.
— Jadwiga, naucz. gimn., Kopernika 30.
— Karolina, wł. realn., Mochnackiego 8.
— Marja, emer. naucz., L. Sapiehy 6.
— Stanisław, szofer, Mościckiego 5/VIII.
— Stanisław, urz. mgtu, 3-go Maja 21/V.
— Sylwester, urz., Zielona 80.
Dulębowska Karolina, urz. P. A. S. T., Gołąba 12.
Duliba Szymon, funkc. kolej., Rycerska 7.
Duliński Stanisław, woźny, Kętrzyńskiego 110.
Dulka Józef, pom. apt., Łyczakowska 58.
Dull Stefan, pom. gastron., Kazimierza Wielkiego 7/VIII.
Dulski Franc., pom. masz., 3 Maja 36/VII.
— Stanisław, wł. dóbr., Łamana 9/VIII.
— Władysław, stolarz, Inwalidów 3.
Dułyk Józef, fryzjer, Tarnowskiego 14.
— Mikołaj, kupiec, Gliniańsku 5.
— Stanisław, stolarz, Łyczakowska 58.

POWSZECHNY BANK KREDYTOWY

SPÓŁKA AKCYJNA

ODDZIAŁ WE LWOWIE — ul. Jagiellońska 5-7. — Nr. Telef. 1-82, 7-70, 14-09.

392

Dułyk Włodzimierz, urz. P. Radja, Dekerta boczna 9.
Duma Daniel, stolarz, Słodowa 5—7.
— Eugenjusz, urz., Pełtewna 43.
— Franciszek, funkc. kolej., Jędrzejewskiego 12 VIII.
— Józefa, urz. Izby skarb., Anczewskich 10.
— Magdalena, emer., Pełtewna 43.
— Michał, fryzjer, Pełtewna 43.
— Orest, urz. poczt., Widok 6.
— Pafnucy, szewc, Piekarska 41.
— Roman, urz. P. K. P., Pełtewna 43.
— Stanisław, urz. P. K. P., św. Teresy 24.
— Zenon, tokarz, Jędrzejewskiego 12, dz. VIII.
Dumanowski Michał, funkc. M. K. E., Kulparkowska boczna 7.
Dumańczuk Piotr, czel. kraw., Białohorska 30/VII.
Dumańska Katarzyna, krawcz., św. Wojciecha 3.
Dumański Stanisław, funkc. P. P., Poprzeczna 17/IX.
— Włodzimierz, szofer, Kr. Jadwigi 21.
Dumaszczyn Stan., woźny, Weteranów 5.
Dumicz Damian Teodor, rafin. naftowy, Józefata 9.
Dumnicka Olga, emer., Kleinowska 4.
Dumońska Katarzyna, szwaczka, Torosiewicza boczna 15a.
Dumycz Joachim, rozwoziciel, Zamknięta 2, dz. IX.
— Józef, ślusarz, Lwia 4.
— Michał, szofer, Zamknięta 2/IX.
Dumyn Eustachy, kupiec, Zimorowicza 19
— Michalina, urz., Zimorowicza 19.
— Roman, podmajstrzy budowlany, Zimorowicza 17.
Dunajer f. *Laufer* Izrael, lakiernik, Łamana 31/VIII.
— Rozalja, naucz., Żółkiewska 73.
Dunajewski Aleksander, kier. gorzelni, Krasińskiego 21.
— Jan, podofic. zaw. W. P., Krasińskiego 21.
Dunas Józ., funkc. PP., Piłsudskiego 17a.
— Piotr, szofer, Krasickich 6.
Duncet Ludwik, funkc. P. K. P., Bogdanówka 5/VII.
Dunderówna Marja, urz. Izby skarb., Dwernickiego 50.
Dunderstein Jakób, krawiec, Berka Joselewicza 8.
Dunicz Józ., urz. Izby Skarb., św. Józefa 4.
Duniec Jan, ślus., Lipkowa 11a/IX.
— Stanisława, sprzed. piek., Lipkowa 11a
Duniecki Stan., funkc. MKE., św. Jana 8.
Duniewski Jan, urz., Murarska 64.
— Marja, dr. medyc., Na Skałce 1.
Dunikowska Janina, emer., Kadecka 4.
Dunikowski Ant., urz. pryw., św. Zofji 32.
— Edward, prof. gimn., Małeckiego 6.
Dunin Genowefa, wł. dóbr, 3 Maja 2/V.
— Ludwik, wł. dóbr., 3 Maja 2/V.
Dunin-Borkowska Paulina, wł. dóbr, Zyblikiewicza 40.
— Stella, wł. dóbr., Zyblikiewicza 40.
Dunin-Borkowski Jan, zarz. dóbr., Zygmuntowska 10.
— Juljan, wł. dóbr, Długosza 14/15.
Dunin-Brzeziński Stanisław, urz. państw., Kochanowskiego 8.
Dunin-Markiewicz Jan, urz. państw., Chorążczyzny 17/19.
Dunin-Wąsowicz Janina, emer., Wołyńska 10.
— Leokadja, urz. sąd., Gliniańska 9.
— Mieczysław, urz., Arciszewskiego 8.
— Wanda, naucz., państw., Gliniańska 9.
Dunin-Rzuchowski Stanisław, przemysł., Herburtów 1.
Dunka de Sajo Leon, urz. państw., Zyblikiewicza 5.
— Władysław, dyr. kop., Akademicka 5.
Dunker Rózia, krawcz., Dekerta boczna 1a
Duńko Kazimiera, szwaczka, Kochanowskiego 91.
Dupelicz Grzegorz, czel., kraw., Żółkiewska 48.
— Mikołaj, stolarz, Wulka Panieńska 73a.
Dupelycz Grzegorz, ślus., Stryjska b. 2.
Duplaga Stan., kucharz, Sykstuska 12.
Dupler Simon, kier. gorz., Sykstuska 31.
Dura Paweł, m. szewski, Łyczakowska 117
— Stan., port. Izby Handl., Boularda 5.
Duraczek Kazimierz, pom. handl., pl. Bernardyński 11.
Durak Aniela, urz. pryw., Nabielaka 16.
— Antoni, emer., Jachowicza 10.
— Helena, szwaczka, pl. św. Jura 1.
— Magdalena, naucz., pl. św. Jura 1.
— Marjan, monter, Szewczenki 12/IX.
— Mikołaj, emer. państw., Szewczenki 12, dz. IX.
— Stefan, mech., Zamkowa 10.
Duralska Franciszka, manik., Leona Sapiehy 37.
Durbajło Fabian, szewc, Obozowa 3.
— Kazimierz, urz. pryw., Ormiańska 19.
— Ludwik, czel. kraw., Bogusławskiego 8
— Miecz., czel. kraw., Ormiańska 29.
— Teresa, emer., Ubocz 3.
Durbak Hlib, emer., Kordeckiego 4b.
— Jarosław, czel. ślus., Ormiańska 22.
— Melanja, naucz., Potockiego 58a.
— Paweł, inż., Czarnieckiego 26.
Durczok Wincenty, szewc, św. Piotra 9, dz. IV.
Durda Jan, funkc. Mgtu, Sucha 5/VII.
Durdełło Iwan, lekarz, dr., Sykstuska 22.
Durek Józef, beton., Stroma 3.
— Zofja, introlig., Warszawska 68/VIII.
Durkacz Edward, funkc. M. K. E., Balonowa 1.
— Jan, ślusarz, Rynek 7.
Durkacz Józef, funkc. P. K. P., Sygniówka Mała 329.
— Seweryn, dr. abs. fil. i właśc. realn., Obertyńska 7.
— Stefan, murarz, Tadeusza 6, dz. VIII.
Durkalec Franc., drukarz, Łokietka 8.
— Józef, drukarz, L. Sapiehy 85.
— Tadeusz, handl., Łokietka 8.
Durkało Ignacy, litogr., Słowackiego 39.
Durkot Aleksander, urz., Kurkowa 14.
— Joanna, urz. pryw., Leśna 7a.
Durlak Karol, emer. P. K. P., Gródecka 127, dz. III.
Durma Teofil, urz. pryw., Szpitalna 24.
Durska Irena, urz. państw. Banku Roln., Kurkowa 46.
— Wanda, urz. Mgtu, Kurkowa 46.
Durski Adam, urz. Zakł. Ub., Leśna 6/IV.
— Stanisław, urz. poczt., Gipsowa 54.
Durst Fryd. dr., lekarz, Janowska 90.
— Izydor, stol., Szewska 12, dz. VIII.
— Jakób, kupiec, Janowska 90.
— Karolina, emer., Janowska 75.
— Zygmunt, inż., Nowy Świat 20.
Durzadniczek Augusta, emer., Bogdanówka 89.
Dusan Maksym., kucharz, św. Marka 8.
Dusek Grzegorz, woźnica, św. Marcina 49a
Dussil Robert, funkc. P. P., Zadwórzańska 30.
Dustanowski Michał, funkc. kol., Grunwaldzka 4.
Dusyk Konstanty, urz. pryw., Zyblikiewicza 28.
Dusza Stefan, urz. sąd., Bartosza Głowackiego 7.
Dussara Helena, krawcz., Dekerta b. 9.
Duszczak Edward, piekarz, Stroma 7.
— Piotr, woźnica, Piastów 8.
Duszczyńska Marja, emer., Józefa 4.
Duszczyński Stanisław, emer. dyr. banku, Kopcowa 2.
Duszenko Franciszek, funkc. kol., Prosta 6, dz. VII.
Dusleńczuk Piotr, pom. gastronom., Zielona 1.
Duszeńko Jan, funkc. M. K. E., Żółkiewska 113.
— Józef, techn. dent., Zakład Kulparkowski 95.
— Wiktor, m. wojsk., Droga Wulecka 130
Duszkiewicz Piotr, funkc. P. P., św. Piotra 5.
Duszko Mikołaj, czel. piekarski, Turecka 4.
Duszniak Eugenjusz, urz. państw., Bogdanówka 67.
Duszud Włodzimierz, podof. zaw. W. P., Jałowiec, koszary.
Duszuk Władysław, emer., Łyczakowska 126.
Duszyńska Julja, właśc. realn., Lubelska 46, dz. VII.

Duszyńska Teofila, emer., Sieniawska 1.
Duszyński Adam, szewc, Zimorowicza 5.
— Franc., szewc, Sobińskiego 12.
Dutczyn Dymitr, ślifierz, Grodzickich 9.
Dutka Apolinary, litogr., Stryjska 16.
— Eustachy, elektrotech., Zadwórzańska 108.
— Juljan, ślusarz, Hausnera 14.
— Lew, mal. pok., Persenkówka 1.
— Michalina, trykoc., Mickiewicza 10, dz. VII.
— Michał, funkc. P. K. P., Żółkiewska 11a.
— Paulina, cukiern., Mickiewicza 10, dz. VII.
— Stanisław, funkc. miej., Hoffmana 5.
Dutkewycz Eugenjusz, gr. kat. prob. par. św. Piotra i Pawła, Łyczakowska 82.
— Mikołaj, handl., Kulparkowska 47.
— Wołodymir, urz. pryw., Piaskowa 38.
Dutkiewicz Amelja, krawcz., Rynek 35.
— Aniela, art. śpiew., Hoffmana 12.
— Bohdan, naucz. jęz. ang., Cetnarowska 21.
— Bron., urz. pryw., św. Wojciecha 7a.
— Filip, mosiężn., św. Jacka 6.
— Franc., woźny Kom. Placu, Kurkowa 12.
— Franc., emer. urz. P. K. P., Lwowskich Dzieci 35.
— Grzegorz, Kurkowa 21.
— Jan, funkc. miej., Rahozy 3.
— Jan, emer. M. K. E., Bojowa, dom M. K. E.,
— Józefa, krawcz., Szeptyckich 24.
— Leon, funkc. kol., Kr. Jadwigi 34.
— Leon, emer., Kleparowska 17a.
— Marjan, stol., Gospodarska 2, dz. VIII.
— Piotr, introlig., Wałowa 5.
— Piotr, urz. Izby Skarb., św. Teresy 12.
— Szymon, właśc. realn. i ogrodn., Ogrodnicka 40, dz. VIII.
— Wojciech, stol., Słoneczna 48.
Dutko Edward, funkc. poczt., Sienkiewicza 23.
— Paweł, urz. pryw., Grunwaldzka 8, dz. VI.
— Roman, kowal, św. Pietnic, dom Bara, dz. IX.
Dutkówna Marja, krawcz., Lenartowicza 11.
Dutkowski Franciszek, emer. podof. W.P., Goldmana 10.
Duttkiewicz Bronisław, stol., Nowa 2/VIII
— Piotr, stol., Nowa 2/VIII.
Duwała Grzegorz, czel. piek., Janowska 21
Duwało Wasyl, inż. roln., Grunwaldzka 10.
Duziak Adam, stol., Kulparków 101.
— Andrzej, szewc, Kulparków 42.
— Jakób, przeds. mur., Kulparków 101.
— Kazimierz, murarz, Kulparków 148.
— Marjan, murarz, Ku parków 101.
— Romuald, funkc. M. Z. E., Węgierska 5, dz. I.
— Stanisław, murarz, Kulparków 92.
Duzinkiewicz Aleksander, dr., urz. bank., Stryjska 42.
Duź Tomasz, funkc. M. Z. E., Kulparków 180.
Duży Michał dr., lekarz, Kochanowskiego 35.
Düftler Rachela, krawcz., Kazimierza Wielkiego 178, dz. IX.
Düll Karol, mag. farm., Kurkowa 59.
— Marjan, introlig., Częstochowska 9.
— Stanisław, piekarz, Jagiellońska 17, dz. V.
Düllówna Hel., krawcz., Bogdanówka 5.
Dültz Adela, urz., Kochanowskiego 36.
— Augusta, emer., 29 Listopada 20.
Dülz Jan, funkc. M. K. E., Dülza 2/VIII.
Düllzówna Zofja, urz. P. P., św. Wojciecha 6b.
Düner Chaim, urz. pryw., Bartosza Głowackiego 11a.
Dünner Leon, mont. wod., Przerwana 5.
— Benedykt, ryt., Szpitalna 23.
— Ignacy, pom. handl., Szpitalna 23.
— Samuel, handl., Szpitalna 23.
Dür Adolf, płatn., Wronowskich 6.
Düring Ludwika, naucz., św. Zofji 31.
Dürr Abraham, kupiec, Kr. Leszczyńskiego 2.
— Genia, naucz., pl. Gołuchowskich 1.
— Majer, kupiec, pl. Bilczewskiego 3.
Dürstenfeld Bernard, agent handl., Nowy Świat 6.
— Ludwika, urz. poczt., Tarnowskiego 9.
Dwernicki Józef, urz. państw., Ujejskiego 8b.
Dweryj Stanisław, pom. gastron., Blacharska 1.
Dwojres Szulim, urz., Lindego 6.
Dworman Abraham, agent handl., Piłsudskiego 17a.
Dworniak Michał, krawiec, Kurkowa 3.
Dwornicka Janina, urz., Sobieskiego 30.
Dwornicki Jan, emer., Grodzickich 11.
— Leopold, urz. sąd., Grodzickich 11.
— Marjan, kamaszn., Bonifratrów 12.
— Piotr, m. szewski, Sobieskiego 30.
— Stan., przem., Kochanowskiego 10.
— Walerjan, ks. katech., Potockiego 12.
Dwornik Eugenjusz, pom. biur., Konduktorska 51, dz. VII.
— Franc., murarz, Kętrzyńskiego 63.
— Józef, murarz, Kętrzyńskiego 63.
— Karol, podof. zaw. W. P., Świętokrzyska 34.
— Marja, emer., Kętrzyńskiego 63.
Dworska Karolina, naucz., Gródecka 63.
— Stefanja, urz. Kas. Chor., Śniadeckich 6.
Dworski Alfred, urz. pryw., Jakóba Hermana 6.
— Artur, urz. państw., J. Hermana 6.
— Bolesław, urz., Miłkowskiego 9.
— Eugenjusz, emer., Długosza 33.
— Eugenjusz, emer., Gródecka 63.
— Jan, dyr. Kas. Chor., św. Mikołaja 18.
— Jan, urz. pryw., Śniadeckich 6.
— Kazimierz, naucz., D. Borkowskich 4c.
— Marjan, Insp. zakł. ub., św. Marka 10.
— Michał, ofic. W. P., Kr. Jadwigi 39.
— Stanisław, Insp. szk., Zamknięta 6.
Dworska Cezaryna, urz. państw., św. Józefa 10.
Dworski Wład., emer. państw., św. Józefa 10.
— Zbigniew, urz. Banku Gosp. Kraj., Konopnickiej 12.
Dworzaczek Ludmiła, emer., Górna 6.
— Marja, urz. państw., Górna 4.
— Mieczysław, zarz. dóbr., Górna 4.
— Stan., ofic. W. P., Tarnowskiego 19.
Dworzak Aleks., ogrodn., Kurkowa 17.
— Izydor, emer., Supińskiego 22.
Dworzak Karol, przeds. bud., Pohulanka 13.
— Ludwik, ślus., Równa 21, Zniesienie.
— Malwina, masarz., Grottgera 1a.
— Marja, kupcowa, Łyczakowska 113.
— Marja, dozorcz., Lw. Dzieci 19.
— Piotr, b. woźny, Równa 6 Znies.
— Stan., murarz, Źródlana 46.
— Stanisław, urz. pryw., Grottgera 1a.
Dworzan Mich., dyr. szk., Czarneckiego 20
Dworzanowska Zofja, pom. apt., Działyńskich 12.
Dworzanowski Michał, podurz. miej., Działyńskich 12.
Dworzańska Marja, wdowa, Staszica 8.
Dworzański Bazyli, pom. kuch., pl. Bernardyński 3.
— Józef, podof. W. P., Grochowska 51.
— Juljan, mech., Wincentego Pola 4.
Dworzyńska Aleks., emer., L. Sapiehy 1.
Dworzyński Marcin, stelmach, Zielona 94.
— Tadeusz, ślus., Staroziesienińska 66.
Dyakowska Michalina, emer., Żółkiewska 139.
Dyakowski Juljusz, urz. pryw., Paulinów 7b.
— Oskar, urz., Paulinów 7a.
Dyankiewicz Mieczysław, murarz, Łamana 49.
Dyba Stanisław, post. P. P., Zamarstynowska 30.
— Błażej, doz. domu, Lotnisko.
— Józef, masz. P. K. P., Plac pod koleją 11.
— Włodzimierz, mal., Rynek 3.
Dybal Dmytro, szewc, Pełczyńska 5a.
Dybczak Marjan, urz. P. K. P., 3-go Maja 22.
— Stefan, urz. kur., Zacerkiewna 4.
Dybka Andrzej, st. post. P. P., Konopnickiej 1.
Dybluk Oleksa, czel. szewski, Leona Sapiehy 79.
Dybowska Helena, wdowa, Zaścianek 12.
Dybowski Stefan, naucz., Kochanowskiego 78.
— Władysław, właśc. dóbr. Zaścianek 12.
Dybulak Teodora, kier. szk., Jana Olechowskiego 29.
Dychowski Tytus, emer., Kętrzyńskiego 50
Dychdalewicz Stanisław, emer., Kętrzyńskiego 32.
— Stefanja, wdowa, św. Piotra 19.
Dychdałowa Bronisława, emer. naucz., Kaspra Boczkowskiego 12.
Dychtoń Ludwika, zakon., pl. św. Jura 1.
Dycio Jerzy, majster P. K. P., Dunin Borkowskich 30.
Dyciuk Teodor, kucharz, Karpińskiego 9.
Dycyna Kazimiera, guwern., Stawowa boczna 13.
Dyczak Ignacy, kupiec, L. Sapiehy 38.
Dyczko Józef, funkc. państw., Chodkiewicza 8.
Dyczkowska Marja, naucz., Łyczakowska 58.
Dyczyński Stefan, doz. domu, Stryjska 86.
Dyda Alojzy, pom. rzeźn., św. Zofji 49.
— Antoni, masz., 3-go Maja 11.
— Bronisław, pryw., Hoffmana 26.
— Grzegorz, krawiec, Adamowa 3.
— Janina, urz., Hoffmana 26.
— Karolina, właśc. prac. obuwia, Hoffmana 26.

Dyda Stanisław, urz., Mączna boczna 6.
Dydacki Adam, urz. P. i T., Tarnowskiego 47.
Dydak Eugenjusz, przem., Gródecka 10.
— Jan, cieśla bud., Zniesienie na Opoce.
Dydek Alojzy, zakon., Franciszkańska 1.
— Ignacy, funkc. P. K. P., Zadwórzańska 87.
— Ignacy, kucharz, św. Piotra 11.
— Piotr, model. P. K. P., Łysenki 4.
Dydkiewicz Franciszek, funkc. państw., Długosza 7.
Dydowicz Marjan, brąz., Jałowiec 15.
— Wincenty, jub. złot., Kalecza 10a.
Dyduszyńska Kazimiera, emer. naucz., Wronowska 3.
Dydurzyński Zdzisław, inż. M. Z. E., Wronowska 3.
Dydyk Katarzyna, krawcz., Żulińskiego 10.
— *Moszyński* Stanisław, podof. zaw., Lipkowa 5.
Dydyńska Józefa, urz. Zakł. Ubezp. od wyp., 29 Listopada 11b.
— Ludwika, właśc. realn., Zyblikiewicza 7.
Dydyński Ludwik, urz. miej., Bilińskich boczna 11.
— Marjan, urz. państw., Kaspra Boczkowskiego 23.
— Stanisław, kaflarz, Nowa-Zamarstynowska 15.
— Tadeusz, urz. zakł. ubezp. od wyp., 29 Listopada 11b.
Dyga Bolesław, emer. inżyn. drogowy, W Jarze.
Dygas Michał, emer. gazomistrz, Podwale 6a.
— Stanisław, urz. P. K. P., Piastów 3.
Dygdalewicz Józef, majster stol., Stebelińskich 36.
— Piotr, emer. P. K. P., Rycerska 27.
Dygdało Michał, stol., Frydrychów.
Dyhdalewicz Edward, ofic. W. P.
— Helena, urz. P. i T., Bilińskich 6a.
— Henryk, handl., Kr. Jadwigi 32.
— Jan, emer. funkc. P. K. P., Gródecka 127, dz. II.
— Jerzy, urz. P. K. P., Zadwórzańska 11.
— Kazimiera, urz., Kętrzyńskiego 32.
Dygdała Antoni, urz. M. Z. E., Stryjska boczna 6.
— Zofja, kier. sklepu, Stryjska bocz. 5.
Dygdałowicz Franciszek, właśc. realn., Krótka 322.
— Zygmunt, ślus. P.K.P., Na Błonie 44.
Dyjak Stanisław, muz., Jachowicza 12.
Dyjankiewicz Marjan, prac. P. K. P., Marsz. Focha 99.
— Rozalja, emer. P. K. P., Marsz. Focha 99.
Dykas Marja, urz. pryw., Kościelna 8.
— Tadeusz, urz., św. Zofji 61.
Dyki Jan, skont., Sygniówka Wielka 506.
— Karol, ag. handl., Wulka Panieńska.
— Piotr, majster mur., Wagilewicza 5.
— Seńko, szewc, Tarnowskiego 17.
— Stefan, cieśla, Sygniówka Wielka.
Dykij Katarzyna, urzędn. pryw., Zielona 72.
— Mikołaj, buchalter, Hausnera 4.
— Wasyl, inkas., Zamkowa 21.
Dyko Bolesław, poster. P. P., Leona Sapiehy 1.
Dykun Maciej, prebend., Wronowska 2a.
— Wasyl, pom. piek., B. Głowackiego 30.
Dykij Sem., kraw., Kochanowskiego 37.
Dykyj Włodz., urz. państw., Hausnera 14.
Dyl Andrzej, urz. państw., Kwiatkówka 8.
Dyląg Leon, emer., Bonifratrów 4.
— Michał, trafik., Krupiarska 17.
Dylewska Janina, właśc. realn., Herburtów 1.
Dyll Władysław, szofer-mech., Łyczakowska 157.
Dylla Stanisław, inż. chem., Kadecka 12.
Dylowski Andrzej, czel. kuśn.
Dylska Kazimiera, wdowa, Hoffmana 9.
Dylski Adam, szofer, Traugutta 1a.
— Michał, kupiec, Akademicka 3.
— Zygmunt, st. magaz. P. K. P., Stroma 3.
— Zygmunt, kier. firmy, Na Bajkach 26.
Dyta Antoni, emer., Pasieczna bocz. 226.
Dym Abraham, urz., Łazarza 8.
— Boruch, talmud., Pilichowska 10a.
— Hersch, urz., Skarbkowska 35.
— Jakób, kupiec, Bema pl. 12a.
— Majer, kupiec, Kleinowska 4.
— Maurycy, urz. pryw., Ormiańska 2.
Dymarski Jan, pom. handl., Jakóba Strzemię 3.
Dymetrów Juljan, emer., Janowska 124.
— Mieczysław, ślus., Janowska 124.
— Tadeusz, ślus., Janowska 124.
Dymitrów Bronisława, urz. P. K. P., Paulinów 12a.
Dymnicka Marcela, urz. M. K. O., Murarska 21.
Dymnicki Jan, urzędnik M. K. O., Murarska 21.
— Józef, pom. handl., Lw. Dzieci 18.
— Władysław, emer., Lw. Dzieci 18.
Dymon Marja, zakon., Kurkowa 45.
Dymurska Michalina, wdowa, pl. Unji Brzeskiej 8.
Dymytruch Wojciech, murarz, Wojciecha Szpali 23.
Dyndas Mechel, rzeźnik, pl. Teodora 5.
Dynek Stefan, pal. masz., Graniczna b. 7.
Dynia Marja, naucz. pryw., Kurkowa 25.
— Władysław, pom. handl., Szpitalna 78.
Dyniak Bronisław, podof. zaw., Droga Wulecka boczna.
Dynowski Aleksander, emer., Lwowska 74 Zamarstynów.
— Ludwik, kupiec, Lwowska 74, Zamarstynów.
— Stefan, murarz, Lwowska 74, Zamarstynów.
— Włodzimierz, techn. dent., Lwowska 74, Zamarstynów.
Dynysiewicz Izabela, urz. państw., Tarnowskiego 17.
— Marjan, emer., Cicha 3.
Dyńka Jan, prac. P. K. P., Nabielaka 21.
Dyński Leon, urz. Kasy Chor., Ormiańska 27.
— Stanisław, urz. miej., pl. Unji Lubelskiej 17.
Dypczak Franciszek, emer., Janowska 59.
Dyr Leokadja, szwaczka, 3-go Maja 51, Lewandówka.
Dyrda Michał, kraw., 22-go Stycznia.
— Stanisław, urz. bank., Na Bajkach 25.
Dyrdoń Janina, naucz. muz., Piotra Skargi 6a.
— Zbign., prac. techn., Piotra Skargi 6a.
Dyrdyński Emil, ślusarz P. K. P., Kaspra Boczkowskiego 5.
Dyryl Stefan, urz. pryw., Antykiewiczów 11.
Dyryngiewicz Wal., ślus., św. Zofji 14.
Dysiewicz Antoni, kamerd., Krasickich 1.
— Paweł, sędzia okr., Modrzejewskiej 14.
Dyszkant Józef, funkc. P. K. P., Bogdanówka 18.
— Zofja, akusz., Bogdanówka 18.
Dyszkiewicz Gustaw, urz., 3-go Maja 26.
— Tadeusz, emer., Tarnowskiego 6.
Dyszkowska Marja, krawcz., Tarnowskiego 26.
Dyszkowski Piotr, kond. kol., Bogdanówka 7.
Dytuła Jan, ogn. zaw., Mączna 21.
Dywer Jakób, emer. sędzia, Brajerowska boczna 4.
— Sala, urz. pryw., Sobieskiego 15.
Dzaskiewicz Józef, bufet., Piekarska 1c.
Dzbańska Anna, urz. P. i T., W. Pola 10.
— Bronisława, urz. bank., Winc. Pola.
— Eugenja, urz. P. i T., W. Pola 10.
— Marja, urz. pryw., Kochanowskiego 44
Dzbański Tomasz, urz. Banku Hipot., Leona Sapiehy 61.
Dzedryk Józef, piekarz, Kadecka 32.
— Piotr, ksiądz, Zacerkiewna 4.
Dzendzel Prokop, emer. urz., 3-go Maja 2.
Dzerowicz Bogdan, sędzia, Potockiego 14.
— Ignacy, emer., Bogusławskiego 14.
— Irena, właśc. dóbr, Chorąższczyzny 12.
— Juljan, emer., Sodowa 1.
— Justyn, wiceprez. sądu okręg., Ossolińskich 6.
— Markijan dr., lek., Romanowicza 10.
— Roman, urz. bank., Ossolińskich 6.
Dzerówna Anastazja, urz. pryw., Chmielowskiego 12.
Dzewnicki Antoni, emer., Łazarza 9.
Dziacz Ewa, hafc., Traugutta 9.
Dziaczek Karolina, krawcz., Skarbkowska 23.
Dziadecki Franc., murarz, Szeptyckich 19.
— Stan., czel. stol., Szeptyckich 42.
Dziadek Mikołaj, urz. państw., Pasieczna boczna.
Dziadkiewicz Michał, urz. P. K. P., Gródecka 29.
Dziadkowa Anna, położna, Lipkowa 5.
Dziadosz Franc., magaz. kol., Lenartowicza 7.
— Jan, post. P. P., Marsz. Focha 22.
— Jan, funkc. P. K. P., Kulparkowska 5.
— Ludwik, urz. Konc. naft., Łyczakowska 147.
— Ludwik, urz. pryw., Jabłonowskich 42.
— Tomasz, kupiec, Łenartowicza 7.
— Stanisław, doz. fabr., Zygmuntowska 12a.
— Stanisław, doz. budowl., Ordona 1, Kleparów,
Dziadowicz Michał, prakt. koszyk., Snopkowska 1.
Dziadów Ignacy, elektrotechn., Kasztelańska 14.
— Jan, elektrotechn., Prowiantowa 5.
Dziaduch Grzegorz, ogrodn., Sobieskiego 76, Zniesienie.
— Jan, stol., Sobieskiego 56, Zniesienie.
— Jan, woźny, 3-go Maja 11a.
Dziaduszko Tomasz, urz. państw., Kochanowskiego 8.

Dziaduszko Zofja, urz. państw., Kochanowskiego 8.
Dziadyga Jan, emer., Kol. Krzywczycka.
Dziakan Marjan, murarz, św. Zofji 30,
Dziakiewicz Kazimierz, emer. ofic. W. P.. Łyczakowska 89.
Dziaków Helena, naucz. pryw., Łyczakowska 39.
Działa Leon, zakon., pl. Dominikański 2.
Działabij Tadeusz, woźny, Batorego 8.
Działek Feliks, podof. W. P., Wesoła 11a.
Działkowiec Franc., czel. piek., Wązka 37.
Działksza Władysław, podofic. W. P., Wandy 12.
Działo Józefa, prebend., św. Piotra 39.
— Wilhelmina, emer., Wolność 16a.
Dziama Julja, zakon., Potockiego 95.
Dziamski Walerjan, fryzjer, Kopernika 27
— Feliks, fryzjer, Leśna 16.
Dziarnk Lubow, zakon., Kopernika 36.
— Partenja, zakon., Kopernika 36.
Dziatkiewicz Kazimierz, funkc. P. K. P., Bilińskich 23.
— Michał, emer. P. K. P., Rahozy 6.
— Stanisław, ślusarz, Za Rogatką Gródecką 5b.
— Władysław, agent handl., Rahozy 6.
Dziatkowiec Halina, krawcz., Stryjska boczna 4.
Dziatkowski Józef, Insp. monop. spir., Pijarów boczna 50b.
Dziawolik Jan, urz. państw., Stryjska 3.
— Józef, elektromonter, Króla Leszczyńskiego 30.
Dziczek Franciszek, funkc. P. K. P., Białohorska 74.
Dziedzic Władysław dr., lekarz, Głowińskiego 12.
Dzida Ferd., inż. P. K. P., Głęboka 16.
— Juljusz, inż., Kadecka 6.
Dzidenek Józef, czel. stol., Nabielaka 9.
Dzideczko Ant., krawcz., Nabielaka 11.
— Helena, pom. handl., Piastów 19.
Dziduszko Antoni, podof. zaw., Gródecka 6.
— Błażej, emer. urz. pryw., Łyczakowska 65.
— Józef, handl., św. Piotra 19a.
— Michał, emer., Ogórkowa 15.
— Tomasz, urz. państw., Kochanowskiego 8.
Dziecielewski Felicjan, kontr. ruch. drog., Niemcewicza 48.
Dziechciarz Jan, blacharz, Urbanowicza.
Dziecińiak Karol, urz. państw., Gródecka 127.
— Karol, wagomistrz rzeźni miejsk., Nowej Rzeźni 24.
— Ludwik, emer. P. K. P., Gródecka 131.
— Marja, emer., Objazd 2a.
— Pańko, pom. handl., Kurkowa 31.
— Stanisław, urz. pryw., Gródecka 131.
Dzieduszko Kazimierz, urz. Izby Skarb., Na Błonie boczna.
Dzieduszycka Felicja, ziem., Badenich 3.
— Marja, ziem., Badenich 3.
— Marja, ziem., Kościuszki 6.
— Olga, właśc. dóbr, Kurkowa 15.
Dzieduszycki Aleksander, właśc. dóbr, pl. Kapitulny 3.
— Konstanty, właśc. dóbr, Łąckiego 2.
— Włodzimierz, właściciel dóbr, Kurkowa 15.
Dziedzic Andrzej, pom. piek., Zdrowie 9.
Dziedzic Antoni, kond. kol., Kołłątaja 5, Lewandówka.
— Bolesław, urz. pryw., Szeptyckich 3.
— Bronisława, pom. handl., Tarnowskiego 56.
— Eljasz, czel. szewski, Franciszkańska 7
— Helena, urz. pryw., Murarska 36.
— Jan, emer. major W. P., św. Marka 10.
— Jan, pielęgn., Kulparków-Zakład.
— Jan, kupiec, Stryjska 24.
— Jan, urz. pryw., Nabielaka 8.
— Joanna, zakon., Ochronek 8.
— Julja, tercj., Kurkowa 53.
— Juljan, emer. ofic. W. P., św. Marka 10
— Karol, urz. państw., Piastów 12.
— Marja, siostra miłos., Zborowskich 1.
— Marja, pielęgn., Kulparków-Zakład.
— Michał, kond. M. K. E., Wilhelma Starka 24.
— Michał, funkc. areszt. miej., Sądowa 6.
— Stanisław, handl., Murarska 36.
— Stefan, funkc. P. P., Kaźmierzowska 30.
— Tadeusz, ksiądz, Dwernickiego 48.
— Tadeusz, ślusarz, Kołłątaja 5, Lewandówka.
— Wilhelm, urz. bank., Skrzyńskiego 8.
Dziedzic Wojciech dr., adwokat, Długosza 11a.,
Dziedzicki Edward, urz., Halicka 3.
Dziedzina Adolf, ofic. W. P., Kaspra Boczkowskiego 41.
— Antonina, handl., św. Marcina 17a.
Dziedziniewicz Henryk, czel. kafl., 29-go Listopada 7.
— Józef, podurz. P. i T., Plac p. Koleją 3.
— Józef, urz. P.K..P, Plac pod Koleją 3.
— Józef, podurz. P. i T., Nad Jarem 9.
— Józef, inż. las., Nad Jarem 9.
— Kazimierz, rzem., Plac pod Koleją 3.
— Kazimierz, tapicer, pl. Nad Jarem 9.
— Ludwik, mistrz kow., Wronowskich 10
— Marja, mod., Plac pod Koleją 3.
— Marja, modn., Nad Jarem 9.
— Stanisław, czel. stol., Bartosza Głowackiego 14.
— Władysław, stol. M. Z. E., Wulka Panieńska 71.
— Kazimierz, funkc. P. K. P., Na Błonie 24a.
Dziedzińska Leonarda, naucz., Bol. Chrobrego 4.
— Leonard, m. mur., Bol. Chrobrefgo 4.
Dziedziński Franciszek, labor., Karaicka 9
— Michał, m. blach., Gródecka 127.
— Wojciech, labor. apt., św. Marcina 65.
Dziegielewski Kazimierz, arch., Nad Jarem 2.
Dziejowska Bronisława, kasjerka, Kętrzyńskiego 42.
Dziekan Mieczysław, emer. urz. P. K. P., św. Marka 4.
— Stanisław, funkc. M. Z. E., Bilińskich boczna 11.
Dziekański Zygmunt, agent, Kosynierska 18a.
Dziekciarz Anna, wdowa, Łyczakowska 89
Dziekoński Aleksander, nadkom. P. P., Leona Sapiehy 1.
Dzielendziak Mikołaj, funkc. P. i T., 3-go Maja 11a, Lewandówka.
Dzielińska Zofja, właśc. folwarku, Kurkowa 3.
Dzieliński Karol, emer., Mochnackiego 38.
Dzieliński Władysław, podofic. zaw., Łyczakowska 80.
Dzielski Józef, kupiec, Jana Olechowskiego 87.
Dziemiński Wojciech, mech. Droga Lubieńska boczna 17a.
Dziepak Władysław, rolnik, Sobieskiego 3, Sygniówka Wielka.
Dzierża Marja, prebend., Wronowskich 2.
Dzierżak Juljan, szofer, Składowa 8.
Dzierżbicki Stanisław, handl., Zyblikiewicza 39.
Dzierżykraj-Stokalski Wiktor, agronom, Ponińskiego 23.
— Jan, przemysł., Kalecza 20a.
Dzierżyńska Marja, zakon., L. Sapiehy 30.
Dzierżanowski Kazimierz, gen. W. P., Grochowska 9.
— Roman, ofic. W. P., Jałowiec.
Dzierżek Józef, post. P. P., L. Sapiehy 1.
Dzieślewska Marja, emer., Murarska 51.
Dziewiątkowski Stanisław, mnzyk, Szeptyckich 36.
Dziewicki Konr., pom. mas., Rakozy 3a.
Dziewońska Janina, urz., Łyczakowska 43.
— Marjanna, wdowa, Łyczakowska 43.
Dziewoński Marjan, dyr. M. Z. E., Kadecka 2.
Dzięciołowska Stefanja, artyst., Leśna 11a
Dzięciołowski Antoni, urz. P. i T., Staszica 4.
Dzięddzielewicz Antoni, właśc. realn., Jagiellońska 8.
— Antoni, przemysł., Jagiellońska 8.
— Marjan, emer., Nabielaka 33.
— Wincenty, urz. miej., Hoffmana 6.
Dzięddzirta Tadeusz, pom. skl., Domsa 14.
Dzidżyk Jan, urz. Iz. Skarb., P. Skargi 12.
Dzięgiel Michał, kowal, Rodziewiczówny 12, Kleparów.
Dzięgielewski Kazimierz, inż., Na Bajkach 36.
— Piotr, urz. P. K. P., Kaźmierzowska 30.
Dzięddziura Grzegorz, urz. pryw., Zadwórzańska 19.
Dzija Leon, czel. ślus., Łukomskiego 22, Kleparów.
Dzik Ignacy, szewc, Ochronek 4.
— Jan, post. P. P., Leona Sapiehy 1
— Leon, mech. lotn., Sygniówka W.
— Mieczysław, ksiądz, Franciszkańska 1.
— Stanisław, podofic. zaw., Kleparowska 24.
— Wanda, rent., Zielona 37.
— Wojciech, emer. wojsk., Kordeckiego 33b.
Dziki Adam, urz. techn., Król. Leszczyńskiego 16.
— Franc., właśc. zakład ślus., św. Marcina 5.
— Franc., art. mal., Kohmana 15.
— Józef, urz. M. Z. G., Panieńska 3.
— Władysław, mistrz szewski, Snopkowska 37.
Dzikiewicz Emil, funkc. P. K. P., Gródecka 127.
— Marja, wdowa, Murarska 31.
Dzikoński Ludwik, emer., Badenich 7.
— Stanisław, inż. P. K. P., Marszałka Focha 36.
Dzikowska Melanja, naucz., Wyspiańskiego 31.
— Salomea, zakon., Kulparków-Zakład.

Dzikowski Aleksander, st. przod. P. P., Leona Sapiehy 1.
Dzimer Mozes, kupiec, Sykstuska 11.
Dzioba Andrzej dr., lekarz, Wagilewicza 2.
— Jan, elektr.-monter, Senatorska 11.
— Marjan, fryz., Żółkiewska 56.
— Tadeusz, urz. pryw., Wąska 3.
Dziobek Stanisław, murarz, Sobieskiego 57, Sygniówka.
— Walerjan, ślus., Sobieskiego 57, Sygn.
Dziobkiewicz Kazimierz, ofic. W. P., Droga Wulecka 86.
Dziś Anna, urz. pryw., Gródecka 33a.
— Jan, kucharz, Sichowska 1b.
— Marja, artystka, Gródecka 33a.
— Marja, urz., Gródecka 33.
— Piotr, artysta, Gródecka 33a.
— Stefan, funkc. kin., B. Głowackiego 11.
Dziuba Anna, zakon., Zborowskich 1.
— Anna, krawcz., Wilh. Starka 3.
— Bronisław, inż., Gosiewskiego 1.
— Jan, emer., Gosiewskiego 1.
— Janina, naucz., Gosiewskiego 1.
— Stanisława, krawcz., Wilh. Starka 11.
Dziubajło Michał, kupiec, Piastów 21.
Dziubało Piotr, funkc. P. K. P., Kulparkowska 29.
Dziuban Dmytre, szofer, Wschodnia 11.
Dziubaniuk Marja, wdowa, Krakowska 7.
Dziubaszewski Józef, szewc, św. Wojciecha 2.
Dziubanowski Mikołaj, czel. mas., św. Marcina 25.
Dziubański Franciszek, masarz, św. Marcina 25.
Dziubczyński Franciszek dr., adw., Łyczakowska 9.
Dziubej Jan, kilim., Skarbkowska 18.
Dziubek Leon, urz., Zyblikiewicza 15.
— Wojciech, cieśla, Lewickiego 22.
Dziubińska Helena, naucz. muz., Klonowicza 7.
— Paulina, wdowa, Łyczakowska 61.
— Stefanja, urz. skarb., Bema 27.
Dziubiński Antoni, podofic. zaw., Wesoła 11.
— Czesław, prakt. wędlin., Piastów 6.
— Mieczysław, pom. gastronom., Pijarów 33.
— Stanisław, ogrodn., Rzeczna 12.
— Zygmunt, ofic. W. P., Gródecka 8d.
Dziubka Karol, dziennik., Bilińskich 28.
Dziudzia Mikołaj, czel. kamien., Grunwaldzka 21.
Dziuga Władysław, mal., Berka Josefewicza 11.
Dziugało Jan, maszynista, Peret 11.
Dziomba Kazimierz, krawiec, Lenartowicza 11a.
Dziopińska Marja, wdowa, Domagaliczów 4.
Dziumaga Marcela, rezyd. zakonu, Żółkiewska 100.
Dziupyn Mikołaj, cieśla, Zadwórzańska 93
Dziumowicz Katarzyna, krawcz., Leśna 16
Dziumyk Barbara, wdowa, Źródlana 52.
Dziuk Antonina, cukiern., Rzeźbiarska 5.
— Antoni, funkc. P. K. P., Cerkiewna 7.
Dziulak Helena, urz. państw., Kłuszyńska 9.
— Mieczysława, rysown., Pełczyńska 8.
Dziułyński Witołd dr., lekarz, Łyczakowska 101.
Dziumaga Ryta, zakon., Kurkowa 53.
Dziuniak Stanisław, cukiern., Rynek 29.
Dziunikowska Jadwiga, urz., Stryjska 18.
— Julja, wdowa, Stryjska 18.
Dziunka Tadeusz, funkc. P. i T., Bilińskich 27.
Dziura Jan, urz., Gabrjelówka 9.
Dziurbil Jan, emer., Gródecka 127.
Dziurewicz Michał, ślusarz, Bogusławskiego 7.
— Stanisław, ślus., Małeckiego 3.
Dziurka Józef, ogrodn., Snopkowska 28a.
Dziurkiewicz Władysław, st. przod. P. P., Leona Sapiehy 1.
Dziurkówna Janina, krawcz., pl. Bernardyński 12.
Dziurla Ignacy, podofic. zaw., Droga Wul.
Dziurzycki Adam, urz. państw., św. Wojciecha 20.
Dziurzyńska Józefa, wd., Żółkiewska 133.
— Katarzyna, wdowa, Nabielaka 11a.
— Marja, położna, Szeptyckich 37.
— Petronela, naucz., pl. Kapitulny 8.
Dziurzyński Antoni, funkc. M. Z. E., Jana Olechowskiego 35.
— Edmund, handl., Paulinów 12b.
— Feliks, sędzia, Potockiego 8.
— Franc., funkc. P. K. P., Na Błonie 42.
— Ignacy, emer., Teatyńska 17.
— Jan, funkc. M. K. E.. Wulka Panieńska 16.
— Jan, emer., Modrzejewskiej 14.
— Józef, urz. P. i T.. Lw. Dzieci 48.
— Kazimierz, handl., Wulka Panieńska 16.
— Kazimierz, kanonik, pl. Kapitulny 3.
— Kazimierz, urz. sąd., Żółkiewska 133.
— Michał, urz. skarb., Stryjska 68.
— Rudolf, czel. wędlin., Kętrzyńskiego 14
— Stanisław, funkc. P. K. P., św. Teresy 36.
— Zygmunt, funkc. P. K. P., Lubelska 12. Lewandówka.
Dzius Wiktorja, funkc. P. K. P., Kętrzyńskiego 11a.
Dziwak Jan, krawiec, Krakowska 26.
Dziwiłł Witold, urz. pryw., Stryjska 40.
Dziwiński Aleksander, urz. pryw., Tarnowskiego 26.
— Placyd, em. prof. Polit., Kleinowska 3.
Dziwota Władysław, urz. państw., Bart. Głowackiego 5.
Dziwulski Henryk., dozorca rzeźni, Mickiewicza 16, Lewandówka,
Dzoga Zdzisław, urzędnik sąd., Na Bajkach 17.
Dzuganowski Zbigniew, urz. państw., Na Bajkach 28a.
Dzull Marja, wł. kiosku, Filipówka 93c.
Dzytyński Jan, kupiec, Grochowska 19.
Dzumała Tadeusz, handl., Kadecka 30
Dzumało Roman, stolarz, Zdrowie 4.
Dzundra Jan, naucz. muz., św. Józefa 5.
— Konrad, funkcj. M. Z. Pogrz., Sobieskiego 16.
— Szymon, urz. pryw., Niemcewicza 24.
Dzuryk Stanisław, pom. kraw., Łyczakowska 18.
Dzwięga Wojciech, podof. zawod., Droga Wulecka.
Dzwil Stefanja, zakon., U. Lubelskiej 9.
Dzwon Franciszek, podof. zawod., Jana Zielińskiego 4.
Dzwonka Józef, bednarz, Król. Jadwigi 31.
Dzwonowska Helena, bona, Smolki 15.
Dzwonowski Stan., stolarz, św. Piotra 17.
Dzydzówna Natalja, urz. pryw., Heninga 38.
Dzyndza Borys, kelner., Niemcewicza 26.
— Jan, krawiec, Lenartowicza 16.
Dziabiak Eljasz, emer., Szymona 2.
Dziaura Franciszek, ślusarz, Kleparowska 17a.
— Michał, podurz. państw., P. Skargi 12.
— Włodzimierz, kursor, P. Skargi 12.
Dziawota Eljasz, krawiec, Piotra Skargi 12.
— Itia, krawcz., Chodorowskiego 3.
Dziawała Kazimiera, bona, Senatorska 8.
Dziegało Józef, kaflarz, Potockiego 85.
Dziugaj Michał, oficer W. P., Gródecka 8a.
— Władysław, urz. PKP., Meiselsa 6.
Dzugan Modest, magister praw., Na Bajkach 18.
— Michał, em. sąd., Na Bajkach 18.
Dziula Walenty, emer. wojsk., Łozińskiego 6.
Dziułyńska Aleks., wdowa, Kurkowa 2.
— Nikodema, wdowa, Pełczyńskich 33.
Dziułyński Orest, ofic. W. P., Kleparowska 29.
Dzumało Karolina, urzędnik, Głowińskiego 27.
Dzura Katarzyna, funkcj. P. K. P., Okólskiego 8.
— Zygmunt, ślusarz, Okólskiego 8.
Dzuryk Teodor, stolarz P. K. P., Rycerska 27.
Dzygało Marja, krawczyni, Staroziesieńska 2.
Dzygiel Władysław, handlowiec, Piłsudskiego 1.

E

Ebel Adolf, kupiec, Turecka 2.
— Filip. kupiec, Bema 10.
— Juda, młynarz, Kamińskiego 6.
— Mozes, urz. pryw., Krasickich 20.
Ebenberger Adam, inż. cyw., Zyblikiewicza 26.
Ebenk Jan, oficer zaw. W. P., Na Bajkach 27.
Eber, Abraham, inż., Kleparowska 18.
— Józef, m. szkl., Snopkowska 6.
— Rudolf, inż., Kleparowska 18.
— Zygmunt, malarz. Supińskiego 24.
Eberbach Jan, czel. ślus., Czarneckiego 24, Lewandówka.
— Regina, wł. fryzj., Chorążczyzny 11a.
— Zygmunt, urz., Zamknięta 9, dz. VII.
Eberhardt Adam, masz. P. K. P., św. Piotra 25.

Ebers Antoni, cieśla, Piastów 11, dz. VII.
— Emil, rysownik, Zadwórzańska 18.
— Franciszek, ślus. PKP., Anczewskich 8.
— Jan, masz. PKP., B. Głowackiego 11a.
— Józef, em. P. K. P., Anczewskich 8.
— Józef, pom. handl., Zadwórzańska 18.
— Juljusz, urz. pryw., Zadwórzańska 20.
— Karol, emer., św. Marcina 17.
— Mikołaj, emer., Rycerska 37.
— Piotr, emer., Zadwórzańska 20.
— Piotr, handl., Gródecka 54.
Eberl Anna, naucz., Gródecka 141.
— Karol, urz. P. K. P., Gródecka 141.
Eberman Ludwik, prof. Politechn., Nabielaka 20.
Eberowicz Stanisław, kupiec, Źródlana 67.
Ebers Bernard, stolarz, Stryjska 4.
— Izak, czapkarz, Pod Dębem 7.
— Izrael, pom. handl., Karna 3.
— Zygmunt, pom. szkl., Źródlana 16a.
Ebersohn Edward dr., adw., Ochronek 9a.
Eberstock Hania, krawcz., Kazimierzowska 6.
Ebert Nechemjasz, m. kraw., Żółkiewska55
Ebner Ferdynand, muz., Boularda 3.
— Józef, drukarz, Słoneczna 23.
— Ludwik, urz. państw., Teatyńska 37.
— Mojżesz, drukarz, Słoneczna 27.
— Zygmunt, urz. pryw., Szewczenki 5.
Ebsman Joachim, kuśnierz, Słoneczna 15.
Echeńska Celina, żona prof. gimn., Miłkowskiego 1.
Echrman Mozes, kupiec, Krasickich 18.
Eck Awner, handl., B. Joselewicza 2b.
— Cila, pom. handl., B. Joselewicza 2b.
— Elka, modn., B. Joselewicza 2b.
— Emanuel, urz. pryw., Ormiańska 4.
— Ignacy, kupiec, Na Bajkach 1.
— Izrael, kupiec, Romanowicza 7.
— Izrael, kupiec, Romanowicza 9.
— Leisor, wł. dorożki, Nadbrzeżna 9/VIII
— Jetka, modn., B. Joselewicza 2b.
— Józef, kupiec, Janowska 67.
— Lotka, szwaczka, B. Joselewicza 2b.
— Majer, kupiec, Rappaporta 1.
— Mina, modn., B. Joselewicza 2b.
— Mojżesz, kupiec, Janowska 96.
— Norbert, kupiec, Balonowa 1.
— Oskar, urz. pryw., Ormiańska 4.
— Oskar dr., lek., pl. Bernardyński 2a.
— Ozjasz, piekarz, Bożnicza 18.
— Salomon, m. szew., Ormiańska 4.
— Samuel, kupiec, Panieńska 9.
— Wolf, kupiec, Jagiellońska 15.
— Zwilen, m. kraw., Zimorowicza 10.
Ecker Adolf, kupiec, Kazimierzowska 43.
— Albert, pom. zegarm., Franciszkańska 12.
— Ignacy, urz. pryw., Gołąba 10.
— Izak, urz. pryw., Łokietka 8.
— Jakób, pom. handl., Alembeków 3.
— Juljusz, urz. pryw., Teatyńska 12.
— Kisiel, pom. handl., Żółkiewska 74.
— Salomon, pom. handl., Nowa 4. VIII.
— Wolf, przem., Nowy Świat 20.
Eckert Antoni, kupiec, Staszica 3.
— Antoni, funkcj. M. Z. E., Snopkowska 35.
— Kazimierz, urz. sąd., Piekarska 20.
— Ludwika, urz., Snopkowska 35.
— Stanisława, naucz. pryw., Piekarska 20.
Eckes Edward, funkcj. P. K. P., Warszawska 79, dz. VII.
Eckhardt Jadwiga, em. naucz., Kurkowa53
Eckhardt Czesław, starosta pow., Kochanowskiego 8.
— Halina, urz. pryw., Okólskiego 4.
Eckhaus Hania, bufetowa, 3 Maja 10.
Eckier f. Katz, subj., Szumlańskich 6.
Eckstein Aleks., urz. PKP., Gródecka 131.
— Jakób, kupiec, 3 Maja 8.
— Lea, krawcz., Torowa 15, dz. VII.
— Mieczysław, funkc. P. K. P., Gródecka 131.
— Natan, dyr. tart., Sygniówka Wielka, „Tartak", dz. VII.
— Oskar, kier. tart., Sygniówka Wielka, „Tartak".
— Stanisław, urz. pryw., Kętrzyńskiego 59.
Szymon, kupiec, Kochanowskiego 7.
Edel Efroim, pom. handl., Mościckiego 9, dz. VIII.
— Herman, urz. pryw., Zamarstynowska 11.
— Izak, kupiec, pl. Strzelecki 16.
— Łazar, kupiec, Mościckiego 9.
— Ludwik, pom. handl., Źródlana 8.
— Natan, trafik., Kampiana 15.
Edelheit Berisz, czel. szew., Arciszewskiego 4.
Edelman Emil, adwokat, Gródecka 31.
— Kazimierz, prac. M. Z. E., Jabłonowskich 11.
— Szymon, wł. lab. chem., Teatyńska 16.
— Józef, funkcj. M. K. E., Kozielniki 163 dz. I
— Tadeusz, urz. Dyr. las. państw., Wschodnia 4 dz. VIII.
Edelsberg Szeindla, kupc., Blacharska 28.
Edelstein Anna, bieliźn., St. Rynek 13.
— Chana, hafciarka, J. Hermana 4.
— Izak, kelner, Żółkiewska 105.
— Leib, kupiec, Jachowicza 17.
— Salomon, urz. pryw., 29 Listopada 35.
— Otylja, kupcowa, Sobieskiego 9.
— Schoel, handl., Kuźniarówka 5, VII.
— Wolf, naucz., Jachowicza 8.
Eder Ignacy, urz. pryw., Sykstuska 43b.
— Jan, em. poczt., Kurkowa 11.
— Kazimierz, kupiec, Pełczyńska 23.
— Mikołaj, cz. stol., K. Leszczyńskiego 5.
— Tytus, em. skarb., Pełczyńska 23.
— Tadeusz, funkcj. poczt., Rodziewiczównej 8, dz. VIII.
Edestajn Leib, pom. handl., Bema 12c.
Edner Szulim, m. kraw., Batorego 22.
— Zygmunt, koncyp. adw., Gazowa 4.
Efinowicz Józef, funkcj. M. K. E., Wołyńska 5.
— Kazimierz, funkcj. MKE., Kurkowa 32
Effinowicz Władysław, czel. ślusarski, Kr. Leszczyńskiego 28.
Efros Jakób, urz. pryw., Pijarów 23.
Efruń Kasiel, naucz. pryw., Zamarstynowska 19.
Efrusi Leibisz, talmud., Alembeków 6.
— Rubin, talmudysta, Miodowa 5.
— Leisor, wł. realn., Żółkiewska 11.
Egen Schulim, pom. handl., Pod Dębem 2.
Eger Arnold, pom. han., Zyblikiewicza 31.
— Gustaw, czel. ślus., Traugutta 1.
— Henryk, funkcj. P. K. P., Warszawska 12, dz. VII.
— Klara, krawcz., Zamarstynowska 45.
— Wilhelm, naucz., Zielona 9.
Egert Berel, subjekt, pl. Kazimierza W. 4, dz. VIII.
Egert Emanuel, urz. pryw., Lindego 9.
— Zygmunt, urz. bank., J. Hermana 30.
— Zygmunt, urz. pryw., Łazarza 8.
Egid Mozes dr., lekarz, Miłkowskiego 7.
Egit Etka, pom. kraw., Żółkiewska 57.
— Jakób, malarz, Kraszewskiego 20.
Egler Michał, urz. państw., Konduktorska 8.
Ehrbar Antoni, apt., Łyczakowska 3.
— Fryderyk, emer. państw., Boczkowskiego 2.
Ehelberg Mozes, spedytor, Słoneczna 26.
Ehre Dawid, kupiec, Sykstuska 11.
— Hirsch, kupiec, Jachowicza 19.
— Szulim, handl., św. Kingi 8.
Ehreman Majer, przykr. szewski, Panieńska 10.
Ehrenberg Dawid, kupiec, Wesoła 3.
— Zofja, naucz. pryw., Ochronek 6.
Ehrenbrot Juljan, fotograf, Skarbkowska 37.
Ehrenfeld Franciszek, agent handl., Chrzanowskiej 10.
— Helena, naucz., Oficerska 15.
— Jadwiga, pom. handl., Zielona 70.
— Józef, kier. drogowy, Zielona 71.
— Leopold, m. kamien., Pijarów 47.
— Ludwik, m. mur., Pasieczna 16a, IV.
— Stanisław, art. mal., Pohulanka 7.
— Stanisław, funkc. mgtu, Zielona 71.
— Wilhelm, czel. ślus., Wulka Panieńska 1.
— Jakób, pomocnik kelnerski, Rutowskiego 23
— Lejba, pom. kelner., Rutowskiego 23.
Ehrenkranz Gustaw, pom. druk., Berka Joselewicza 23.
— Samuel, pakieciarz. B. Joselewicza 22.
— Szymon, inkas. pryw., Bernsteina 11.
— Maurycy, dentysta, Hetmańska 22.
— Mojżesz, urz. pryw., Na Bajkach 36.
— Wilhelm, dent., Bernsteina 6.
Ehrenman Samuel, lakiernik, Pełtewna 4.
Ehrenpreis Maurycy, pom. handl., Szpitalna 62.
— Genia, wł. restaur., Sieniawska 18.
— Idel, kupiec, Gródecka 50.
— Jakób, subjekt, Lw. Dzieci 3.
— Józef, urz. poczt., Korzeniowskiego 9.
— Leon, wł. jadłodajni, Kamińskiego 9.
— Mojżesz, asesor rabin., Gródecka 52.
— Mozes, renta inwal., Szymona 2.
— Sara, mundantka, Lw. Dzieci 3.
— Simon, pom. handl., Bożnicza 3.
— Teofila, handl., Lwowskich Dzieci 3.
Ehrenreich Fryderyk, asyst. farm., Szpitalna 20.
— Peretz, kupiec, Szpitalna 20.
Ehrenwald Chaim, mal. pok., Gródecka 70.
Ehrenwert Chaim, przykr. szew., Sadłowskiego 4.
— Izrael, pom. mydl., Kresowa 2, VIII.
— Markus, czel. piek., Źródlana 10.
— Samuel, kupiec, Żółkiewska 11a.
Ehrenwerth Abraham, szewc, Lwowska 27.
— Juda, blacharz, Źródlana 6.
— Maksymiljan, restaur., Na Błonie 44.
— Nachman, krawiec, Lwowska 24.
— Samuel, szewc, Lwowska 24.
— Simon, kupiec, J. Sobieskiego 23.
Ehrenwort Abraham, m. szewski, Sieniawska 4.
— Aleksander, subjekt, Bilińskich 10.
— Bernard, urz. poczt., Kordeckiego 11.

Futra! Bracia Roth i Sp., Lwów, Pl. Marjacki 8
1:39

Ehrenworth Juda, wł. realn., Droga Sichowska 26.
— Leon, mleczarz, Droga Sichowska 26.
Ehrhardt Józef, prakt. budowl., Bogdanówka, 55.
Ehrlich Abraham, prof. gimn., Leszczyńskiego 34.
— Abraham, kupiec, Skarbkowska 41.
— Anna, buchalterka, L. Sapiehy 24.
— Arnold dr., adw., Leona Sapiehy 24.
— Baruch, pom. handl., Tkacka 29.
— Bernard, pom. handl., J. Hermaua 4.
— Berta, modniarka, Słoneczna 55.
— Bina, hafciarka, Kleparowska 9.
— Chaim, szewc, Kasprowicza 1.
— Chaim, urz. pryw., Japońska 5.
— Chaja, hafciarka, Nadbrzeżna 4.
— Dawid, dr., lekarz, Kościuszki 6.
— Dawid, wł. realn., 29 Listopada 4.
— Dawid, naucz. pryw., Jałowiec 247.
— Dawid, pom. handl., Kulparkowska 27
— Edmund dr., lek., Kr. Jadwigi 18.
— Izak, urz. pryw., Kazimierzowska 43.
— Filip, monter, Tatarska 4a.
— Fryderyka, krawcz., Żółkiewska 48.
— Fryderyka, urz. pryw., Murarska 23.
— Holn pom. handl., Tatarska 4a.
— Helena, prakt. poczt., Murarska 25.
— Helena, urz. pryw., Murarska 23.
— Henryk, prac. gastronom., Źródlana 57
— Hersz, kupiec, Wybranowskiego 5.
— Ignacy, kier. „Hotelu Warsz.", 29-go Listopada 11b.
— Izak, kupiec, Kazimierzowska 43.
— Izak, kelner, Kołłątaja 3.
— Izrael, pom. handl., Słoneczna 45.
— Izak, kelner, Kołłątaja 3.
— Izrael, kupiec, Gródecka 42.
— Jakób, pom. handl., Przerwana 4.
— Jakób, urz. poczt., Murarska 23.
— Jakób dr., lek., Kulparków—Zakład.
— Jakób, urz. państw., Gródecka 33a.
— Jakób, inż. chem., Kazimierzowska 39.
— Jeremiasz, urz. pryw., Kochanowskiego 73.
— Józef, urz. P. K. O., Głęboka 3.
— Józef, szewc, Kleparowska 9.
— Józef, wł. realn., Zyblikiewicza 4.
— Józefa, urz. pryw., Zborowskich 36.
— Jozua dr., lekarz, Krasickich 20.
— Juda, pom. handl., Traugutta 9.
— Juda, inż. pryw., św. Anny 3.
— Juljusz, pom. kraw., Krasickich 10.
— Karol, pom. han., Zygmuntowska 11a.
— Leib, kelner, Kresowa 10a.
— Leon, kelner, Krzywczyce 355.
— Leon, pom. handl., Nowa 10.
— Leon, kupiec, pl. Bilczewskiego 2.
— Leon, czel. kapeluszn., Słoneczna 55.
— Ludwik, prof. Uniw. J. K., Supińskiego 11a.
— Majer, subjekt handl., Przerwana 4.
— Majer, kupiec, pl. Zbożowy 4.
— Moses, czel. cukiern., Kr. Jadwigi 25.
— Marek, ajent handl., Wolność 17.
Ehrlich Marek, em urz., Bema 12b.
— Mendel, handl., św. Jana 4.
— Mendel, pośr. handl., Rynek 30.
— Mojżesz, czel. blach., Starozakonna 3.
— Mojżesz, kupiec, Zyblikiewicza 31.
— Moses, czel. lakiern., Tatarska 4a.
— Mozes, czel. kraw., Tatarska 4a.
— Nicha, ekspedj., Kopernika 28a.
— Ozjasz, urz. pryw., Bema 14.
— Pinkas, mistrz szew., Słoneczna 23.
— Sabina, pom. handl., Grunwaldzka 4.
— Salomon, kupiec pryw., Słoneczna 33.
— Salomon, m. kraw., Kraszewskiego 34.
— Salomon, kupiec, Kazimierzowska 4.
— Salomea, wł. realn., Żulińskiego 3.
— Saul, subjekt, Nowa 10.
— Saul, urz. pryw., Tarnowskiego 25.
— Seweryn dr., lekarz, Głowa 12.
— Szymon, kand. adw., Żółkiewska 25.
— Taube, pom. handl., Blacharska 30.
— Zygmunt, fryzjer, Zielona 58.
Ehrlichhof Mojżesz, kupiec, Szajnochy 3.
— Szyfra, handl. nafty, Alembeków 6.
Ehrman Baruch, kupiec, pl. Krakowski 9.
— Blima, kupcowa, Wojciecha 2.
— Józef, pom. handl., Objazd 4.
— Majer, pom handl., Alembeków 9.
— Regina, kelnerka, Wolność 15.
— Salomon, urz. pryw., Krasickich 18.
— Samuel, kupiec, Łyczakowska 19a.
Eibel Maksym., restaur., Żółkiewska 123.
Eichel Bella, krawcz., pl. Teodora 5.
— Bronia, modniarka, pl. Teodora 5.
— Dawid, pom. handl., Jachowicza 26.
— Edward, dent., Gródecka 44.
— Franciszek, pom. handl., Gazowa 8.
— Helena, urz. poczt., Stryjska 72.
— Herman, kupiec, Dekerta boczna 10.
— Izak, stolarz, Ogrodnicka 4, dz. VIII.
— Jadwiga, urz. pryw., Stryjska 72.
— Józef, asyst. U. J. K., Klonowicza 12.
— Julja, modniarka, Krakowska 1—3.
— Maks, inkasent, Krakowska 1—3.
— Róża, pom. handl., pl. Teodora 5.
— Róża, krawcz., Łyczakowska 4.
— Wilhelm, subjekt, pl. Teodora 5.
— Zygmunt dr., lek., Łyczakowska 19a.
Eichelberger Eugenjusz, mistrz mur., plac Kazimierza Wielkiego 3, dz. VIII.
— Franciszek, czel. szew., Na Boisko 9, dz. VIII.
— Jakób, funkcj. P. K. P., Bart. Głowackiego 24.
— Jan, elektromont., Stawowa 1.
— Józef, funkcj. PKP., Zielona 359.
Eichen Lewi, szewc, Krótka 11.
— Mendal, czapkarz, Żółkiewska 20, III.
Eichenkatz Zygmunt, em. wojsk., Torosiewicza 15.
Eichenlaub Filipino, urz. pryw., Magazynowa 1.
Eichenstein Abraham, talmudysta, Zamarstynowska 3.
— Mendel, urz., Kasztelańska 5.
— Samuel, rabin, B. Joselewicza 5.
Eichl Rebeka, naucz. jęz.. Wolność 5.
Eichler Aron, kupiec, Kulparkowska 30.
— Chaim, złotnik, Źródlana 27.
— Hersch. konwojent, Źródlana 27.
— Irena, art. dram., Sienkiewicza 3.
— Kiwe, szewc, Słoneczna 55.
— Lazar, kupiec, Bogdanówka 5.
— Maksymiljan, optyk, pl. Marjacki 6-7.
— Małka, tancerka, Jagiellońska 12.
— Marja, tancerka, Żulińskiego 10.
— Perec, monter, Pod Dębem 18.
— Regina, kupcowa, Lewickiego 22.
— Sali, kupcowa, Kurkowa 7.
— Salomon, czel. lakiern.. Lwia 11.
— Samuel, handl., Nowa 15, Zamarst.
— Scheindla, handl., Zborowskich 26.
Eichman Gustaw, pom. fryzj., Zamarstynowska 43.
— Majer, kupiec, Stary Rynek 1.
Eichmann Józef, kupiec, Brajerowska 10.
— Markus, pom. handl., Bema 8.
Eidelberg Dwojra. krawcz., Nadbrzeżna 8.
— Jakób. subiekt, Kościelna 5.
— Leon, kuśnerz, Nadbrzeżna 8.
— Zygmunt. kand. adw., Sobińskiego 30.
Eidelheit Feliks, urz. pryw., Gródecka 30.
— Józef, emer., Gródecka 30.
— Markus, pom. handl.. Zielona 53.
— Moses, kelner, Korzeniowskiego 3.
— Ozjasz, urz. pryw., Zielona 53.
— Regina, urz. pryw., Zielona 53.
— Sala, urz. pryw., Zielona 53.
Eidelsheim Izrael, kuferkarz, B. Joselewicza 20.
Eidem Samuel, naucz. hebr., Wschodnia 1.
Eider Mojsze, drukarz, Szpitalna 11a.
Eidler Azriel, elektro-instal., Balonowa 4.
— Feiwel urz. pryw., Balonowa 6.
— Selig, urz. pryw., Balonowa 6.
Eiferman Erna, hafc., Bernsteina 14.
— Hersch, blacharz, Arciszewskiego 4.
— Juda, prakt. handl., Żółkiewska 25. Zniesienie.
— Markus, handl., Słoneczna 34,
— Markus, pom. handl., Bernsteina 14.
Eigeni Aleksand., pom. ślus., Słoneczna 59
Eigenfeld Dawid, czel. piek., Słowackiego6
Eigenmacht Leizer, dorożk., Weteranów 6.
Eilbaum Izak, kupiec, Legjonów 31.
Eilberg Abraham, szkolnik, Pełtewna 1a.
— Chaim, cukiern., Żółkiewska 49.
Eide Jakób, wł. realn., Potockiego 44.
— Leon, urz. pryw., Wagilewiczów 1.
— Leonja, wł. pensj., Leona Sapiehy 37.
Eilen Dawid, talmudysta, Kazimierzowska 21.
— Salomon, talmud., Kazimierzowska 21.
Eiler Dawid, czel. kraw., Źródlana 43.
— Leib, czel. kraw., Kuszewicza 4.
Eilgarten Szaja, krawiec, B. Joselewicza 5.
Eillen Gustaw., urz sąd., Żółkiewska 61.
— Józef, asyst. P. K. P., Pijarów 56c.
Eilmes Michał, portjer, Kąpielna 2.
Eilmess Marja, emer., Sportowa 14.
Eim Aleksander, pom. mur., Kaizera 19.

Eimerl Fani, handl., Wąska 14.
— Sender, kupiec, Arciszewskiego 8.
Eilmes Jakób, pom. handl., Japońska 16.
Einaug Berta, pom. handl., Kętrzyńskiego 10.
— Józef, pom. handl., Wagowa 5.
— Fandzia, pom. handl., L. Sapiehy 57.
Einäugler Abo, dorożk., Żółkiewska 48.
— Karol dr., adw., Szaszkiewicza 1.
Einbinder Adolf, płatn. gastronom., Słoneczna 25.
— Jonas, urz. pryw., Kętrzyńskiego 21.
— Salomon, szewc, Balonowa, 6.
Einbund Chaim, mal. pok., Pełtewna 3.
— Jakób, malarz pok., Źródlana 16a.
— Jakób, urz. pryw., Starotandetna 2.
— Klara, krawcz., Starotandetna 2.
— Szymon, malarz pok., Pod Dębem 18.
Eineigler Chana, prywatna, Żółkiewska 34
— Helena, prywatna, Żulińskiego 8.
— Herman, masarz, Smerekowa 4.
— Kiwe, masarz, Smerekowa 4.
— Leon, malarz, Tkacka 29.
Einert Józef, kier. budowl., Łamana 9.
Einfeld Mincia, prywatna, Serbska 11.
Einhoren Łaser, kupiec, P. Skargi 2.
Einhorn Abraham, mleczarz, Gródecka 24
— Bernard, mag. praw, Szeptyckich 18.
— Fajga, dzier. kon. szyn., Kurkowa 11.
— Juljusz, zegarm., Gródecka 24.
— Leib, kupiec, Gródecka 147.
— Maks, koncyp. adw., Niemcewicza 26.
— Malcia, prywatna, Szeptyckich 18.
— Mania, kelnerka, Gródecka 49.
— Sabina, urz. Izby handl., Niemcewicza 26.
— Szeindel, prywatna, Niemcewicza 26.
Einleger Fiszel, kupiec, Gródecka 29.
— Mendel, kupiec, Balonowa 10.
Einreich Józef, kupiec, Łyczakowska 36.
Einsandter Aron, szewc, Asnyka 11a.
— Maksymiljan, krawiec, Słowackiego 1.
Einschlag Rozalja, krawcz. Berka Joselewicza 21.
Einschenk Neti, prywatna, Słoneczna 23.
Einschenker Jetí, prywatna, Rappaporta 7
Einschlag Albert, pom. handl., B. Joselewicza 21.
— Berta, prywatna, B. Joselewicza 21.
— Karol, monter, B. Joselewicza 21.
— Pesche, kupcowa, Sykstuska 35.
— Rozalja, pom. kraw., B. Joselewicza 21
Einsiedler Klara, pryw., Mochnackiego 30.
— Maurycy, bil. teatru, Podlewskiego 9.
Einständig Izrael, urz. pr., Żółkiewska 46.
Einziger Jakób, inż., 3 Maja 11.
Eisberg Ignacy, pom. lakiern., Wałowa 27.
Eisbruch Jenta, pryw., Żółkiewska 43.
Eisek Stanisław, masarz, Krzywa 20.
Eisele Marcin, urz. pryw., Zielona 6.
Eisen Arie, buchalter, św. Anny 7.
— Berisz, kand. praw., Rynek 14.
— Bernard, emer., Gródecka 42.
— Bernard, urz., Leona Sapiehy 49.
— Chana, pryw., Kordeckiego 17.
— Eidla, krawcz., Ormiańska 2.
— Eissig, dorożk., Nowa 2, Zamarstyn.
— Emanuel, fryzjer, Legjonów 39.
— Fejga, pryw., Legjonów 39.
— Herman, dorożk., Nowa 2, Zamarstyn.
— Józef, pom. handl., Słoneczna 6.
— Józef, urz. pryw., Rynek 44.
— Józef, krawiec, Kętrzyńskiego 18.
— Józef, urz. Tow. Asek., Lelewela 7.
Eisen Leib, stelmach, Słowackiego 12.
— Lewi, kup., B. Joselewicza 1, Znies.
— Marja, pom. ftyzj., Legjonów 39.
— Mechel, kupiec, Fruchtmana 5, Znies.
— Mojżesz, szklarz, P. Skargi 12.
— Salomon, piekarz, Kazimierza W. 234.
— Scheindel, handl., drzewa, Fruchtmana 5, Zniesienie.
— Salomon, pom. handl., Żółkiewska 153
— Tauba, pryw., Rynek 14.
Eisenbach Józef, emer. rewid. kolej., Ziemiałkowskiego 12.
— Ludwik, naucz. pryw., Żółkiewska 74.
Eisenbald Izak, siodlarz, Jagiellońska 17.
Eisenbart Ludwika, wł. realn., Kochanowskiego 82.
— Rozalja, pryw., Spadzista 11.
Eisenberg Adolf, malarz, św. Michała 36.
— Anna, krawcz., pl. Strzelecki 4.
— Aron, tokarz, Boimów 17.
— Benjamin, biural., Pełtewna 47.
— Berl, pom. szew., Wodna 5.
— Borys, rytownik, Rynek 28.
— Chana, pryw., Sobieskiego 39.
— Dawid, rzeźnik, Torowa 743.
— Dawid, rzeźnik, Sobieskiego 14, Znies.
— Fancia, pryw., Słoneczna 59.
— Fryderyk, szofer, Słoneczna 59.
— Gerschon, krawiec, Pełtewna 47.
— Izak, grajzler., Zamarstynowska 23.
— Izrael, pom. szew., Wodna 5.
— Izrael, handl., Lwowska 8, Zamarst.
— Izrael, zegarm., św. Kingi 16.
— Jakób, kupiec, Wesoła 16.
— Jakób, kupiec, św. Kingi 8.
— Jojny, szewc, Gródecka 69.
— Józef, urz. gm. wyzn., Kurkowa 33.
— Leon, czel. fryzj., Źródlana 16.
— Leon, urz. pryw., Pełczyńska 27.
— Marek dr., adw., Gołąba 3.
— Meier, handl., pl. Teodora 4.
— Samuel, pom. handl., Sobieskiego 39.
— Netti, wł. realn., pl. Bernardyński 2.
— Nechemje, szewc, Graniczna bocz. 3.
— Ozjasz, kupiec, Długa 21.
— Rafael, rytownik, Rynek 28.
— Róża, kupcowa, Sobieskiego 43.
— Sara, pryw., Żółkiewska 10, Zniesienie.
— Sara, pryw., Reicha 2, Zniesienie.
— Sara, pryw., Brajerowska 14.
— Saul, szewc, Kazimierza Wielkiego 178
— Tobjasz, abs. med. wet., Rzeźnicka 10.
— Wolf, czel. kraw., Pełtewna 45.
Eisenbold Zygmunt, krawiec, Krasickich 7
Eisenbruch Anna, urz. pryw., Szpitalna 23.
— Arnold, kupiec, Grodzickich 6.
— Henoch, złotnik, Sykstuska 10.
— Hersch, kupiec, Krasickich 20.
— Icyk, kupiec, Panieńska 34.
— Izak, urz. pryw., Szpitalna, 23.
— Jetti, pryw., Schodowa 3.
— Joachim, kupiec, Panieńska 34.
— Karol, złotnik, Sykstuska 10.
— Małka, pryw., Bernsteina 7.
— Regina, naucz pryw., Torosiewicza 15.
— Rozalja, pom. kraw., Szpitalna 23.
— Salo, urz. pryw., Słowackiego 6.
— Teresa, urz. pryw., Alembeków 8.
Eisenbuch Izak, talmud., Alembeków 12.
Eisenhardt Gusta, urz. pryw., Rzeźbiarska 4.
— Józef, urz., Rzeźbiarska 4.
— Netty, pryw., Rzeźbiarska 4.
Eisenhändler Mojżesz, pom. handl., Źródlana 19.
Eisenklam Józef, inż., Nabielaka 45.
Eisenscher Mojżesz, rzeźn., Żółkiewska 34.
Eisenschmidt Stanisław, krawiec, Traugutta 9.
Eisenstark Zygmunt, urz. pryw., Kochanowskiego 110.
Eisenstein Anna, urz. Szeptyckich 19.
— Dietrich, urz. pryw., Szeptyckich 19.
— Edward, urz. pryw., Friedrichów 8.
— Izrael, kupiec, Sakramentek 32.
— Jakób, urz. pryw., Słoneczna 46.
— Jerzy, urz. pryw., Blacharska 8.
— Jonas, kupiec, Słoneczna 46.
— Józef, kupiec, Boimów 26.
— Julja, pryw., Blacharska 27.
— Julja, emer., Szeptyckich 19.
— Leib, krawiec, Pod Dębem 5.
— Leon, wł. druk., Piekarska 25.
— Marek, pom. handl, Żulińskiego 2.
— Markus, kupiec, Kościuszki 20.
— Maurycy, urz. pryw., Hetmańska 22.
— Michał, urz. pryw., Łyczakowska 6.
— Mina, krawcz., Asnyka 11a.
— Rachela, pryw., Żulińskiego 2.
— Salomon, urz. pryw., Sienkiewicza 6.
— Sara, pryw., Bilińskich 21.
— Sissel, krawcz., Pod Dębem 5.
Eisgrau Berta, szwaczka, Łokietka 12.
— Bina, pom. handl., B. Joselewicza 5.
— Chaim, pom. handl., Łokietka 12.
— Cyla, krawcz., Łokietka 12.
— Frymet, pryw., Łokietka 12.
— Judyta, krawcz., Zamarstynowska 24.
Eisler Baruch, pom. handl., Lwowska 50.
— Feiga, kelnerka, Gródecka 101.
— Fryderyk, szewc, Niecała 2. Zamarst.
— Mojżesz, kupiec, Lwowska 50, Zamar.
— Sara, krawcz., Łokietka 14.
Ejsmund Benedykt, funkcj. P. P., Na Błonie 46.
Eisner Adolf, urz. bank., Lw. Dzieci 14.
— Aleksander, mag. farm., Skarbkowska 27.
— Alfred, urz. poczt., Kubasiewicza 5.
— Bernard, pom. handl., boczna Za Rog. Gródecką.
— Bina, pryw., Lwowska 48.
— Debora, pryw., Rzeźnicka 17.
— Hersch, rzeźn., Zamknięta 8, Zamarst.
— Hirsch, krawiec, Sobieskiego 24.
— Józef, krawiec, Lwowska 48.
— Józef, kupiec, Rzeźnicka 17.
— Józef, prof, gimn., Kubasiewicza 5.
— Leib, krawiec, Lwowska 48.
— Leon, urz. pryw., Gródecka 39.
— Lipe, szewc, Lwowska 48.
— Marja, pryw., Kubasiewicza 5.
— Naftali, agent handl., Pańska 5, Klep.
— Rózia, modn., Sygniówka Wielka, dom Leisera 111.
— Sender, tapicer, Szeptyckich 37.
— Wolf, stolarz, Friedrichów 5.
Eissbruch Jakób, krawiec, Nenckiego 9.
Eissig Albert, rzeźnik, Łokietka 4a.
— Gerszon, szewc, Łokietka 40.
Eitelberg Bruno, restaurator, Łyczakowska 122.
— Jan, adwokat, Skrzyńskiego 12.
— Jonas, urz. pryw., Za Rogatką Gródecką 20,
— Julja, pryw., Kazimierzowska 47.
— Karol, urz. P. K. P., Głęboka 14.
— Leopold, handl., Łyczakowska 122.
Eizenberg Selig, szewc, Wodna 4.

Eizenbruch Maurycy, urz. pryw., Szeptyckich 42.
Eizner Józef, mal. pok., Sadłowskiego 7.
Ejbeszyc Marja, artystka, Rutowskiego 16.
Ejnys Naftali, krawiec, Słoneczna 4.
Ejsmont Helena, zakon., Unji Lubelskiej 9.
Ejsmond Marja, pielęgn., Paulinów 12a.
Ejzenberg Chaim, blacharz, Batorego 36.
Ekel Zofja, urz., Karmelicka 6.
Eker Łazarz, notarjusz, Szopena 3.
— Samuel, aptek., Skrzyńskiego 12.
Ekerling Efroim, wł. realn., Kr. Leszczyńskiego 30.
Ekert Andrzej, emer. sąd. Krakowska 6.
— Bronisław, urz. Okr. Izby Kontr., Pelczyńska 5a.
— Piotr, urz. państw., Pijarów 5.
— Władysław, kapelm., Na Błonie 46.
— Zofja, pryw., Łyczakowska 66.
Ekes Adolf, elektroinst., Żółkiewska 74.
— Filip, eme. kolej., Gródecka 127.
— Jakób, szewc, Żółkiewska 70.
— Jan, szewc, Kopernika, 58.
— Janina, krawcz., Gródecka 127.
— Józefa, krawcz., Żółkiewska 74.
— Julja, prac., Kasy Ch., Jabłonowskiego 101.
— Ludwik, przem., Leona Sapiehy 6a.
— Marja, pryw., Warszawska 10, Lew.
— Roman, handl., Leona Sapiehy 6.
— Stefanja, pom. handl., Warszawska 10, Lewandówka.
Ekiel Marja, pryw., Domsa 12.
Ekielski Rafał, kier. fabr., Marcina 11.
Ekiert Apolonja, naucz., Bart. Głowackiego 8.
— Juljan, emer., Bart. Głowackiego 8.
— Marja, emer., Mała 2.
— Marja, krawcz., Heninga 7.
— Stanisław, funkcj. P. P., Heninga 7.
Ekies Józef, monter P. K. P., Grunwaldzka 23.
Eksner Katarzyna, pryw., Lwów 29.
Ekstein Aron, urz. pryw., Piekarska 4.
— Aron, kupiec, Miłkowskiego 2.
— Chana, pryw., Łokietka 6.
— Dawid, urz. pryw., Piekarska 4.
— Dawid, pudełkarz, Ossolińskich 8.
— Hersch, urz. pryw., Piekarska 4.
— Izrael, kupiec, Szpitalna 2.
— Klara, modniarka, pl. Teodora 1.
— Majer, urz. pryw., Piekarska 4.
— Marek dr., adw., Krasickich 15.
— Markus, urz. pryw., Piekarska 4.
— Mendel, urz. pryw., Piekarska 4.
— Erna, pryw., pl. Rzeźni 6.
Elb Otylja, pryw., Rzeźnicka 13.
— Tyla, pryw., Gródecka 5.
Elbaum Salomon, subjekt, Słoneczna 45.
— Wolf, stolarz, Wilczków 4.
Elefant Leon, zecer, Wronowskich 8.
Elektrowicz Helena, pryw., Kochanowskiego 11.
— Jadwiga pryw., Żulińskiego 6.
— Janina, krawcz., Snopkowska 29.
— Ludmiła, pryw., Snopkowska 29.
— Stefan dr., lek., Kochanowskiego 8.
— Władysław, handl., Snopkowska 29.
Eleman Chaim, handl., Szeptyckich 14.
— Hersch, kupiec, Szeptyckich 14.
Elfenbein Netti, pryw., Niemcewicza 5.
Elgarten Ruchla, pryw., Chocinska 7.
Eliasiewicz Antoni, prof. gimn., Widok 14.
— Emil, urz. bank., L. Sapiehy 85.
Eliaszczuk Antoni, funkc. M. K. E., Bojowa, dom M.K.E.
Eljasiewicz Włodzimierz, prok. banku, Łazarza 6.
Eljaszewski Fedko, drukarz, Skarbkowska 36.
— Grzegorz, woźny szkolny, Zacharjewicza 1.
— Jan, funkc. kol., Gródecka 131.
— Ign., pom. stol., Stryjska 18.
— Wasyl, pom. stol., Żółkiewska 34.
Eljas Bronisława, urz. państw., Stryjska 22.
Eljaszczuk Michał, pom. stol., Gródecka 2b.
Eljaszów Józef, mech., Bogdanówka 73.
— Teodor, rzeźnik, Janowska 117.
Elkun Salomon, naucz. jęz. hebr., Kazimierza Wielkiego 385.
Ellenberg Filip, inkas., Hausnera 6.
— Juljusz, jubiler, Leśna 7.
— Michał, pom. handl., Leśna 7.
— Regina, pryw., Leśna 7.
— Zygmunt, funkc., Piekarska 4.
Ellenbogen Józef, ślus., Kazim. W. 376.
Elles Betti, hafc., Jagiellońska 12.
— Maks, handl., Teatyńska 12.
— Regina, krawcz., Jagiellońska 12.
Elling Jakób, kupiec, Lwowska 2, Zamarstynów.
— Menachim, urz., Jagiellońska 20.
— Menachim, handl., Jagiellońska 15.
— Tadeusz, kupiec, Lwowska 2, Zamarstynów.
Ellinger Franciszek, insp. P. K. P., Szeptyckich 26.
Elmer Markus, krawiec, Boimów 31.
— Nechemiasz, kupiec, pl. Krakowski 9.
— Salka, rzeźn., Zamarstynowska 22.
— Władysław dr., lek., Ochronek 9.
Elmes Jan, kond. M. Z. E., Koszarowa 15.
Elsner Gustaw, urzędnik P. P., Droga Wul. 58.
— Herman, krawiec, Kurkowa 7.
— Samuel, handl., Szajnochy 3.
Elson Janina, urz., Rzeźnicka 11.
Elster Aleksander, właśc. realn., Koralnicka 6.
— Alfred, urz. pryw., Koralnicka 6.
— Edward dr., lekarz, Ochronek 9.
— Jakób, dr. praw, ag. ubezp., Wybranowskiego 2.
— Salomon, przem., Akademicka 10.
— Samuel, krawiec, św. Michała 5, Zamarstynów.
Elt Rebhun, modn., Śnieżna 4.
— Rebhun, fryzjer, Śnieżna 4.
— Rebhun, mistrz szewski, Śnieżna 4.
Eltenberg Mojżesz, drukarz, Król. Jadwigi 20.
Elwerer Witold, urz. pryw., Kazimierzowska 6.
Elwin Krystjan, pom. handl., Kochanowskiego 18.
Emchowicz Jerzy, urz. techn., Król. Jadwigi 45.
Emerl Salomon, handl., Pasaż Fellerów 3.
Emerling Salomon, kelner, Sieniawska 15.
Eminowicz Stanisław, sędzia sądu apel., Obertyńska 6.
Emissberger Eugenja, urz., Chmielowskiego 5.
Emler Franc., emer., Potockiego 14.
Emler Janina, wdowa po urz. państw., Lwowskich Dzieci 11a.
Emmerling August, urz. pryw., Piaskowa 14.
— Gustaw, inkas., Klonowicza 14.
— Wilhelm, kursor Izby Adw., Kraszewskiego 17.
Emor Majer, naucz., Kazimierzowska 14.
Emroch Wiktor, kupiec, Prowiantowa 3.
Ende Adolf, kand. adw., Piłsudskiego 11a.
— Dawid, urz. pryw., Krakowska 26.
— Józef, adw., Leona Sapiehy 47.
— Maks, kupiec, Legjonów 29.
— Mendel, właśc. miod., Krakowska 26.
— Samuel, kupiec, L. Sapiehy 47.
d'Endel Adela, naucz. pryw., pl. Bernardyński 12a.
Endel Adolf, kelner, Kochanowskiego 12.
Enden Lina, urz., pl. Krakowski 28.
Enders Filip, kelner, Chorążczyzny 5.
Engel Abraham, kupiec, Zamarstynowska 18.
— Adam, absolw. szk. przem., Brajerowska 6.
— Adolf, urz. pryw., Rzeźnicka 17.
— Antoni, szofer, Wschodnia 13, Zamarstynów.
— Antoni, kowal kol., Poprzeczna 4, Bogdanówka.
— August, urz. poczt., Murarska 35.
— Bronisław, kupiec, Potockiego 107.
— Edward, tokarz kol., Traugutta 21.
— Filip, ag. handl., Krótka 3.
— Franciszek, stol., Galla 4.
— Herman, kupiec, Słoneczna 25.
— Hersz, talmud., Kazimierzowska 41.
— Jakób, murarz, Parcelacja „Pezet" 5.
— Jakób, kupiec, Rzeźnicka 7.
— Jan, stol., K. Boczkowskiego 17.
— Józef, stol., Kadecka 32
— Józef, emer., Zadwórzańska 9.
— Kazimierz, inż., L. Sapiehy 59.
— Kazimierz, urz., W. Starka 10.
— Marjan, tapicer. P. K. P., Głęboka 14.
— Michał, urz. pryw., Ossolińskich 11.
— Moses, rolnik, Janowska 20.
— Moses, szofer, Rynek 12.
— Osias, techn. dent., pl. Zbożowy 4.
— Piotr, kotlarz P. K. P., Poprzeczna 7.
— Sala, mund., św. Marcina 24b.
— Salomon, kupiec, pl. Teodora 8.
— Samuel, zegarm., Karna 3.
— Sender dr., adw., Jagiellońska 7.
— Stanisław, elektrotechn., Brajerowska 6.
Engelberg Bernard, ag. handl., Bernsteina 11a.
— Michał, kupiec, Jagiellońska 7.
— Moses, kupiec, Miodowa 5.
Engelkreis Chaim, czel. rzeźn., Rybia 3.
— Henryk, kelner, Łyczakowska 24a.
— Józef, drukarz, Lw. Dzieci 61.
— Maks, restaur., Żulińskiego 2.
— Maurycy, restaur., Łyczakowska 24a.
— Rafael, kupiec, Chorążczyzny 11.
— Uresch, restaur., Kopernika 32.
— Wilhelm dr., lekarz, Piastów 8.
— Zusia, krawcz., Rybia 3.
Engelman Izak, kupiec, Dąbczańskiej 7.
— Karol, rusznik., Kulparków 130a.
— Marja, właśc. realn., Kulparków 130a.
Engelmann Chaim, kupiec, Kościelna 6.
— Helena, urz. pryw., Szumlańskich 15.
— Wolf, kupiec, Zamarstynowska 15.

Engelsberg Feiwel, urz. pryw., Krasickich 20.
— Izak, złotnik, Pełtewna boczna 2.
— Józef, urz. pryw., Krasickich 20.
— Markus, buchalter, pl. Rzeźni 6.
— Szulim, inkas., Szumlańskich 11a.
Engelstein Helena, urz., Kleparowska 7.
Engiel Adam, blach. kol., Kordeckiego 49.
Engl Kamila, emer. poczt., Lwowskich Dzieci 48.
— Mieczysław, cukiern., Śniadeckich 2.
Englard Markus, urz. pryw., Szeptyckich 40.
Englander Samuel, kupiec, Jachowicza 15.
Englard Lejzor, kupiec, Kochanowskiego 2.
Engländer Chaim, kupiec, Blacharska 20.
— Salomon, subj., Żółkiewska 26.
— Salomon, kupiec, Sobieskiego 4.
Englender Dawid, kupiec, Ormiańska 30.
— Herman, apt., Wincentego Pola 12.
Englert Antoni, funkc. P. K. P., właśc. realn., Sygniówka Wielka 401.
— Józef. urz., Traugutta 2.
— Karol, piekarz, pl. Fabryczny 2.
— Katarz., wdowa renta, Gródecka 38.
— Paweł, duchown. adwentyst., Sierpowa 14.
— Sabina, wdowa po insp., Okrężna 83.
— Tadeusz, zecer, Kasztelańska 3.
Englisch Jerzy, ofic. zaw., Gródecka 8a.
Enis Abraham, kupiec, Rynek 12.
— Cyla, kupcowa, Źródlana 6.
— Emil, urz., Rynek 12.
— Henryk, kupiec, Hoffmana 28.
— Izydor, handl., J. Hermana 6.
— Maurycy, kupiec, Ormiańska 18.
— Sala, kupcowa, Źródlana 6.
— Salomon, fryzjer, J. Hermana 6.
— Szulim, kupiec, Żółkiewska 33.
— Schulem, kupcowa, Źródlana 6.
— Uszer, czel. kraw., Bożnicza 1.
Eniss Ludwik dr., adw., Jagiellońska 11a.
Enker Dawid, zegarm., św. Marka 6.
— Maks. urz. pryw., Jabłonowskich 24.
Enoch-Dan Maksymiljan, dyr. hotelu, Dembińskiego 10.
Enreich Abraham, urz. pryw., Stryjska 38.
— Simche, handl., św. Marcina 14a.
Enselberg Aron, właśc. realn., Bonifratrów 10.
Enser Izak, urz. gm. żyd., św. Anny 9.
— Markus, handl., Sieniawska 15.
— Mordko, dr., lekarz, św. Anny 9.
Enten Abraham, kupiec, św. Marcina 7.
— Izrael, kupiec, Zamarstynowska 43.
— Jakób, kupiec, Ogórkowa 11a.
— Józef, ślusarz, pl. Teodora 4.
— Maks, złotn., Podzamcze 15.
— Samuel, kupiec, św. Marcina 7.
Entenberg Abraham, właśc. realn., Pełtewna 25.
— Aron, subj., Pod Dębem 8.
— Emanuel, urz., Wandy 12.
— Jakób, czel. piek., Warszawska 12.
— Joachim, kupiec, Rappaporta 7a.
— Juljusz, elektromonter, Rynek 25.
— Maksym., rzeźnik. Pełtewna 25.
— Meilech, kupiec, Tatarska 6.
— Salomon, subj., Zamarstynowska 34.
— Regina, szwaczka, Rynek 25.
Entman Chaskiel, kupiec, Weteranów 5.
Epler Adam, apl. sąd., Arciszewskiego 8.
— Franciszek, ślus. kol., Sucha 27.
Epler Jan, funkc. P. K. P., Sucha 29.
— Kazimierz, sędzia śled., Szaszkiewicza 1.
— Krzysztof, masz. P.K.P.. Sucha 25.
— Roman dr., lekarz, Nabielaka 12.
— Rudolf, funkc, PKP., Sucha 11.
— Stanisław, inż., Abrahamowiczów 14.
— Stanisława, urz., Jabłonowskich 42.
Eppler Jakób, funkc. kol., Piastów 27, Lewandówka.
— Rudolf, kotlarz P. K. P., Spokojna 12a
Epstein Henryk, inż., Słoneczna 7.
— Karol, adw., Kopernika 11.
— Marja, urz. Banku Polsk., Zielona 51.
— Olga, lekarka, Kochanowskiego 14.
— Oswald, adw., Sokoła 5.
— Samuel, kupiec, Gliniańska 14.
— Władysław, urz. pryw., Lenartowicza 10.
Erb Adolf, urz. pryw., Piłsudskiego 17a.
— Artur, szofer, Jabłonowskich 10.
— Eisig, art. mal., Alembeków 14.
— Emil, kinooper., Jabłonowskich 10.
— Anna, urz., Żółkiewska 34.
— Izrael, urz. asek., Kopcowa 14.
— Juljusz, pom. handl., Żółkiewska 34.
— Leon, m. kraw., Skrzyńskiego 4.
— Rózia, biural., Skrzyńskiego 4.
— Samuel, ag. handl., Kalecza 7.
— Wilhelm, emer., Zielona 38.
Erben Teofil, emer. prof. gimn., Snopkowska 38a.
Erber Art., buch., Korzeniowskiego 5.
— Febus, urzędn. pryw., Korzeniowskiego 5.
— Maks, przed. handl., Jachowicza 16.
— *-Hay* Szymon, handl., Słoneczna 45.
Erbes Franc., urz. państw., św. Marcina 5.
— Stanisława, art., św. Marcina 5.
Erbsen Henryk, urz. bank., Kochanowskiego 26.
— Maurycy, właśc. dóbr, Kochanowskiego 26.
Erbst Mendel, kupiec, św. Wojciecha 14.
Erd Andrzej, krawiec, Daniłowiczów 5.
— Jakób, kowal kol., Daniłowiczów 5.
— Jan, cieśla, Zamkowa 10a.
— Józef, kol., Słowackiego 1, Lewand.
Erden Chaim, naucz. pryw., św. Marcina 26b.
Erdman Jakób, szczotkarz, Kotlarska 12.
— Dawid, emer. kol., Gródecka 67.
— Izrael, kupiec, Przerwana 5.
— Marja, urz. pryw., Sodowa 3.
— Maurycy, kupiec, Słoneczna 39..
— Norbert, sędzia, Sodowa 3.
— Ozjasz, masz. kol., Kotlarska 1.
— Rena, urz. pryw., Kotlarska 1.
— Samuel, mag. praw, Kotlarska 1.
— Schmarje, kupiec, pl. Zbożowy 4.
— Izrael, fryzj., B. Głowackiego 7.
Erdstein Salo, urz. pryw., Hoffmana 3.
Erdt Juljan, urz. bank., Grochowska 54.
Erdtracht Helena, emer. P. K. P., Nabielaka 17.
Erenfeld Edward, rzeźn., Pasieczna 12.
— Wilhelmina, fryzj., Pasieczna 12.
Ereniuk Leopold, woźny, Franciszkańska 15.
Erenwert Izak, piekarz, Źródlana 10.
— Samuel, rolnik, Kraszewskiego 33, Zniesienie.
Erhardt Amalja, właśc. realn., Lwia 4.
— Antoni, muzyk, Hallera 2, Kleparów.
Erhardt Franciszek, nadkom. P.P., Leona Sapiehy 1.
— Michał, cieśla, Pełczyńska 27.
Erkreis Fryderyk, przemysł., Brajerowska 12.
Erlbaum Adolf, prac. gastronom., Długosza 12.
— Hena, krawcz., Stary Rynek 1.
— Leontyna, fryzj., pl. Bernardyński 14.
— Marek, szofer, Nenckiego 8.
— Marek, szofer, Alembeków 3.
— Norbert, fryzj., Michała 4.
— Salomon, muzyk, Gazowa 26.
— Wolf, lakiern., Stary Rynek 1.
Erlich Adolf, mech., Łokietka 6.
— Bernard, naucz., Pod Dębem 30.
— Charlotte, urz. pryw., Reja 4.
— Czesław, przod. P. P., Kulparkowska 75.
— Mojżesz, kupiec, Zamarstynowska 21.
Erlichson Bajla, modn., Kurkowa 2.
Ermel r. *Herman* Ignacy, subj., Łokietka 10.
Ermich Stefan, lekarz, Głowińskiego 7.
Ernest Janina, naucz., Małachowskiego 2.
— Kazimierz. asyst. Polit., Małachowskiego 2.
Ernst Chaim, pom. kupiec, Kurkowa 2.
— Helena, wdowa po prof. Uniwers., Obertyńska 4.
— Ignacy, urz. pryw., Bernsteina 3.
— Mordche, czel. zegarm., Kotlarska 5.
Ersteniuk Dmytro, urz. pryw., Poprzeczna 27.
Erster Nina, kupcowa, Kadecka 10.
Ertag Moses, kupiec, Pod Dębem 6.
— Rachela, kupcowa, Pod Dębem 6.
— Samuel, kupiec, pl. Kazimierza Wielkiego 19.
Esiński Piotr, cieśla, Kr. Jana 17.
Eskreis Baruch, agent handl., Źródlana 34.
— Ignacy, tokarz, Graniczna 20, Zamarstynów.
— Józef, handl., Graniczna 20, Zamarst.
— Józef, emer. urz. pryw., Brajerowska 10.
— Natalja, naucz., pl. Strzelecki 4.
Eskreiss Abraham, kupiec, św. Marcina 1.
— Klara, urz., św. Marcina 1.
Espenhan Otto, abs. Polit., L. Sapiehy 21.
Espenschied Adam, urz., Krzywczyce 372.
— Antoni, maszyn., Krzywczyce 377.
— Józef, blacharz P. K. P., Konduktorska 23.
Essenfeld Józef, komiwoj., Panieńska 25.
Essig Adolf, rzeźnik, Lwowska 7, Zamarstynów.
— Małka, wdowa, Zamkowa 9b.
— Ozjasz, urz. pryw., Kraszewskiego 25.
— Samuel, kelner, Sieniawska 3.
— Samuel, optyk, Supińskiego 4.
Essler Antoni, inkas. M. Z. E., Pełczyńska 2.
Estersohn Szmul, talmud., Pod Dębem 6a.
Estreicher Oskar, kupiec, Rappaporta 15.
— Salomea, urz. pryw., Rappaporta 15.
Etanche Apolonjusz dr., przemysłow., Kwiatkówka 24.
Etlis Nisen, właśc. realn., Murarska 21.
Etner Izrael, tapicer, Pod Dębem 16.
Ettinger Aba, rolnik, Ossolińskich 17.
— Alfred, naucz. gimn., Szeptyckich 9.
— Efroim, dzierż. młyna, Lenartowicza 11a.

Ettinger Filip, emer. rad. P. K. P., Zygmuntowska 3a.
— Herman, fryzj., Źródlana 21.
— Hersch, pom. handl., Tarnowskiego 51
— Izabella, właśc. dóbr, Ossolińskich 17.
— Izak, właśc. dóbr, Ossolińskich 17.
— Jakób, prof. gimn., Friedrichów 5.
— Karolina, urz. państw., Szeptyckich 9.
— Marek, apt., Akademicka 10.
— Maks, adw., Sobińskiego 4.
— Pawel, asyst. farm., Wolność 12.
— Rudolf, ślus. M. Z. E., Janowska 72.
— Samuel, urz. pryw., Wolność 12.
— Wilhelm, handl., Źródlana 21.
— Wilhelm, pastor, Piłsudskiego 23.
— Zygmunt, urz. pryw., Źródlana 21.
Etner Henryk, krawiec, Źródlana 16.
— Hinda, krawcz., Źródlana 16.
Eulenfeld Ewa, pensja wdowia, Kochanowskiego 15.
— Witold, mag. ekonom., św. Teresy 34.
Euselberg Adolf, mag. farm., Zamojskiego 10.
Eustachewicz Marja, emer. naucz., Hoffmana 24.
Eustachiewicz August, emer. urz. Izb. Skarb., Tarnowskiego 32.
— Janina, wdowa po inż., Dembińskiego 14.
— Stan., urz. pryw., Torosiewicza 29.
Ewald Jan, urz. pryw., Modrzejewskiej 14.
— Maks, urz. pryw., Modrzejewskiej 14.
Ewest Teodor, sierż. zaw., Kr. Jana 3.
Ewig Anna, urz. pryw., Słoneczna 10.
Ewin Filip dr., adw., Blacharska 8.
Ewy Michalina, właśc. realn., Krasińskiego 17.
— Oswald, agron., Zielona 51.
Eymont Jan, ofic. zaw., Gródecka 8a.
Eysmont Mieczysław, por. W. P., Arciszewskiego 3.
— Bolesław, urz. naft., Leśna 15.
Ezop Franciszka, pielęgn., Piłsudskiego 27.
— Michalina, pielęgn., Piłsudskiego 27.
Exelbirt Józef, urz., Badenich 8.
— Maks, kupiec, Rycerska 20.
— Leon dr., lekarz, Kleinowska 4.
Exner Marja, właśc. realn., Ponińskiego

F

Faber Stanisława, pryw., Hoffmana 30.
Fabian Bronisław, ofic. W. P., Potockiego 47.
— Czesław, urz. bank., Senatorska 4.
— Henryk, dzierż. hotelu, Rynek 12a.
— Józef, kapeluszn., pl. Teodora 11.
— Krzysztof, emer. woźny, Poniatowskiego 10.
— Maksym. dr., st. asyst. Uniw. i adw., Kościuszki 4.
— Markus, kupiec, Brajerowska 3.
— Maurycy, kupiec, Gródecka 32.
— Zofja, urz. państw., Rynek 12a.
Fabiański Juljan, kino-oper., Zyblikiewicza 46.
— Stanisław, ofic. zaw., Potockiego 10.
— Tadeusz, dziennik., Kochanowskiego 8,
— Władysław, urz. pryw., Piłsudskiego 11a.
Fabik Regina, modystka, Kochanowskiego 20.
Fabisz Aleksander, stol., Piastów 22.
Fabjański Władysław, zaw. mech., Gródecka 38.
Fabrikant Maksym. dr., lekarz-asyst. kliniki Romanowicza 10.
Fabrowicz Franciszek, inż. chemji, Kr. Jadwigi 24.
Fabrowski Józef, urz. pryw., Stryjska 38.
Fabry Franciszek, gen. bryg., Dembińskiego 18.
— Józef, urz. pryw., Własna Strzecha 7.
— Marja, naucz. muzyki, Kochanowskiego 45.
Fabryk Rozalja, krawcz., Kr. Leszczyńskiego 5.
Fabrykant Natan dr., adw., Działyńskich 11.
Fachet Jan, kelner, Mickiewicza 22.
Facjewicz Józef, emer. ksiądz gr.-kat., Potockiego 58.
— Olga, emer., Łazarza 8.
Faczyńska Stefanja, naucz., Źródlana 65a.
Faczyński Ludwik, stelm., Źródlana 65a.
Fadanier Pinkas, kupiec, św. Jana 2.
Fadenhecht Amalja, sprzed. cem. i gipsu, Wronowskich 14.
— Anzelm, wicedyr. banku, pl. Dąbrowskiego 8.
— Bertold, dr. med., Romanowicza 9.
— Sala, wdowa, Sakramentek 30.
Faff Alojza, właśc. realn., Gródecka 74.
Faff Władysław, emer. urz. P. K. P., Szumlańskich 10.
— Zbigniew, monter, Łokietka 8.
Fafuła Franciszek, pielęgn., Na Bajkach 24.
Faglio Bronisław, kupiec, Jagiellońska 19, Lewandówka.
— Józef, lakiern., Wąska 37.
Fahrenholz Władysław, doz. więźni, Sygniówka Wielka, dom Ciechonia 482.
Fahrer Salo, muzyk, Mickiewicza 22.
— Samuel, krawiec, Mickiewicza 22.
Faier Juda, kuśn., Pilnikarska 3.
Faiks Jan, blacharz, Zielona 88.
— Józefa, masz. tryk., Zielona 88.
Fainer Elza, subj., Bernsteina 4.
Fajblum Mojsze, kupiec, Cłowa 7.
Fajda Juljan, podofic. zaw.. Spadzista 1a.
— Włodzim., stol.. Paderewskiego 9.
Fajek Roman, urz. państw., Kurkowa 11.
Fajerman Ruchla, krawczyni, Słoneczna 57.
Fajgenbaum Icko, biural., Słoneczna 25.
Fajkowski Karol. kontr. sanit. M. Z. U., Warszawska 81.
Fajner Elza. subj., Bernsteina 4.
Fajwul Jankiel, drukarz, Stary Rynek 1.
Faksa Ignacy, monter, Wałowa 11.
Faksel Sima. wdowa, Lwia 9.
Falandysz Wawrz.. emer. urz. kontr. skarb., Jordańska 42.
Falbel Herman, inst. elektr., Karna 3.
— Izydor, kupiec, Szeptyckich 23.
— Oswald, urz. pryw., pl. Smolki 5.
— Rubin. kupiec, Bożnicza 1.
— Szulim, kupiec, Ormiańska 25.
— Baruch, kupiec, św. Piotra 6.
— Juda, urz. P. K. P., Lelewela 7.
— Pinkas, czel. blach., Rynek 35.
— Markus, agent handl., Pijarów 5a.
— Nataniel, dzierż. apt., Kampiana 5.
Falbot Irena, naucz., Zamkowa 1a.
Falcman Leonarda, krawcowa, Kochanowskiego 89.
Falczyński J., dr. med., św. Mikołaja 10.
Fald Eugenja, urz. państw., Tarnowskiego 68.
— Stanisława, urz. pryw., Zyblikiewicza 21.
Falendysz Tomasz, drob. kupiec, Mościckiego 6, Kleparów.
Faleńska Iza, art. dram., Zielona 57.
Faleski Marjan, ases. skarb., Gosiewskiego 10.
Falewska Iza, art. dram., Batorego 11.
— Jadwiga, naucz., Kochanowskiego 41.
— Janina, urz., Kochanowskiego 41.
— Marja, naucz., Kochanowskiego 41.
Falger Stefanja, biural., św. Zofji 3.
Falheim Arnold. lakiern., Jachowicza 20.
Falik Izak, czel. rzeźn., pl. Kazimierza Wielkiego 16.
— Jakób, naucz. pryw., Piesza 6.
— Jakób, pom. handl., Żółkiewska 17.
— Jitta, sprzedawcz., Furmańska 14.
— Józef, czel. rzeźn., Ordona 20, Kleparów.
— Józef, kelner, Żółkiewska 17.
— Józef, pom. handl., Słoneczna 59.
— Salomon, urz. pryw., Słoneczna 59.
— r. *Sommer* Samuel, kuśnierz, Słoneczna 59.
— Simon, mal. pok., Przerwana 5.
— Wilhelm, pom. handl., Żółkiewska 17.
Falimirska Celina, emer. P. K. P., Czarnieckiego 3.
Falimirski Adam, por. 6 p. art. ciężk., 29-go Listopada 5.
— Władysław, ases. dyr. P. i T., 29-go Listopada 5.
Faliński Józef, funkc. M. Z. E., Szeptyckich 38.
— Seweryn, bronz., Mościckiego 8, Klep.
Faliszewska Bronisława, wdowa, Zadwórzańska 15.
Faliszewski Stanisław, baletmistrz, Grochowska 49.
Falk Abraham, kupiec, Źródlana 21.
— Fani, właśc. mlecz., Częstochowska 43.
— Israel, urz. pryw., B. Głowackiego 34.
— Leonard dr., lek. dent.. Na Bajkach 18
— Maksym., kupiec, Kr. Jadwigi 34.
— Maurycy, urz. pryw., Kleparowska 17.
— Róża, urz. pryw., Kazimierzowska 21.
— Rubin, właśc. mlecz., Wąska 18, Zamarstynów.
— Salomea, gorsec., Batorego 34.
— Sara, kupcowa, Kazimierzowska 21.
— Schyje, urz. pryw., Kasztelańska 11.
— Sender, kupiec, pl. Stary Rynek 2.
— Stanisław, funkc. pryw., Kleparowska 18.
Falkenberg Marja, art. teatr., Tarnowskiego 22.

Falkiewicz Antoni, emer. poczt., Żulińskiego 6.
— Antoni dr., lekarz, Zielona 25.
— Antoni. tercj. szk., Lelewela 9.
— Emil, drukarz, Gródecka 135.
— Helena, urz. Mgtu, Kresowa 10a.
— Józefa, emer. naucz., Żulińskiego 6.
— Józefa, krawcz., Staszica 6.
— Tadeusz dr., lekarz, Piekarska 11.
— Władysław, krawiec, Nowa 20, Zamarstynów.
— Wojciech, funkc. gaz. miej., Nowa 20, Zamarstynów.
— Wojciech, piekarz, Nowa 20, Zamarst.
Falkowska Zofja, krawcz., Kołłątaja 12, Lewandówka.
— Zofja, urz. państw., Potockiego 40.
Falkowski Alfred, emer. urz. państw., Potockiego 40.
— Jacek, handl., Piekarska 16.
— Jan, st. asyst. Uniw. J. K., Potockiego 40.
— Szczęsny, emer., Prosta 31.
— Zdzisław, urz. państw., Murarska 9.
— Zdzisław, sekr. sądu okr., Paulinów 3a.
Fall Anna, wdowa, św. Mikołaja 8.
— Ignacy, rzeźnik, Pilnikarska 2.
— Marja, krawcz., św. Zofji 11a.
— Michał, urz. państw., Ochronek 1.
— Wilhelm, urz. Izby przem.-handl., św. Mikołaja 8.
— Władysław, funkc. kol., św. Jana 2.
Fallik Dawid dr., lekarz, Małeckiego 5.
Falst Kazimiera, urz. P. i T., Potockiego 58.
Faluszczak Anna, wdowa, Pilnikarska 10.
— Jan. murarz, Staroziesieńska 11a.
— Jan, podofic. zaw., Droga Wulecka, koszary.
Fałat Antoni, funkc. P. K. P., Konduktorska 50.
— Bartłomiej, arch. Dyr. Lasów Państw., Piekarska 5.
— Fabjan, post. P. P., Kulparkowska 17.
Fałatowicz Stanisław, emer. adj. Star. grodz., B. Głowackiego 26.
Fałdrowicz Stanisław, halmistrz rzeźni miej., Nowej Rzeźni 24.
Fałdzińska Kazimiera, emer., Własna Strzecha 19.
Fałdziński Mieczysław, urz. pryw., Własna Strzecha 19.
Fałęcki Marjan, urz. pryw., Tarnowskiego 12.
Fand Abraham, kupiec, św. Anny 11a.
— Dora, naucz. pryw., Pod Dębem 7.
— Henryk, art. stol., Gazowa 18.
— Izrael, kolarz, Żeromskiego 1.
— Józef, kier. fabr., Panieńska 14.
— Klara, modn., Źródlana 51.
— Leon, stol., Źródlana 51.
— Majer, talmud., Słoneczna 22.
— Markus, czel. stol., Szpitalna 11a.
— Moses, stolarz, Żeromskiego 1.
— Mojżesz, stolarz, Owocowa 7.
— Salomon, właśc. realn., Gazowa 18.
Fanderys Aleksander, mal., Sykstuska 60.
Fang Helena, pielęgn., Długosza 7.
— Jan, emer. urz., Pełczyńska 31.
— Karol, stol., Kr. Leszczyńskiego 25.
— Marja, krawcz., Kr. Leszczyńskiego 25
— Marja, biural., Pełczyńska 31.
— Marjan, stol., Konduktorska 35.
— Paweł, handl., Pusta 63, Sygniówka.
Fang Roman, urz. Zakł. Ubezp., Pelczyńska 31.
— Stanisław, emer. funkc. skarb., 29-go Listopada 47.
— Witold, abs. fil., Pełczyńska 31.
Fanger Bernard, kupiec, B. Joselewicza 27.
Fangor Kazimierz, emer., Krzywczyce 267
— Pelagja, wdowa, Wyspiańskiego 40.
— Stanisław, emer., Błonie Janowskie 15.
Fanty Emil, garbarz, Hausnera 11.
Fańcula Michał, cieśla, Bodnarówka, Zakł. obr. drzewa.
Faranowska Marja, urz. P. A. S. T., Wiśniowieckich 9.
Farb Berl, piekarz, Lwowska 42.
— Dawid, fryzj., Krzywa 11.
— Feibisch, magister farmacji, Jałowiec 223/160.
— Ignacy, stol., Gródecka 41.
— Józef, fryzj., Kotlarska 2.
— Juda, urz. pryw., Gródecka 41.
— Juljan, apl. adw., Janowska 30.
— Lina, urz., Janowska 16.
— *-Donn* Maks, kier. piek., Stawowa 1.
— Mania, krawcz., Kochanowskiego 2.
— Moses, szewc, Schodowa 3.
— Pepa, urz. pryw., Wałowa 15.
— r. *Moster* Pinkas, stol., Winiarskiego 1.
— Samuel, kupiec, Warszawska 2.
Farbenblum Fańcia, urz. pryw., Warszawska 2.
Farbówna Pepa, urz. pryw., Podlewskiego 8.
Farion Franciszka, wdowa, Janowska 59.
Farion Grzegorz, emer., Gródecka 39.
— Stanisław, maszyn. P. K. P., Gródecka 127/12.
Farmaga Anna, krawcz., Zdrowia 4.
Farmiga Wasyl, urz. pryw., Lelewela 7.
Farmik Emil, kotlarz, Droga Lubieńska boczna 7.
Fartik Jetti, właśc. realn., Kuszewicza 2.
Faruga Władysław, techn. P. K. P., Dekerta boczna 8.
Farwey-Szawłowski Romuald, emer. sekr. Wojew., Listopada 36.
Faryna Piotr, urz. pryw., Piaskowa 1.
— Włodzimierz, elektr. mechan., Kościuszki 4.
Faryniak Atanazy, kupiec, Szeptyckich 10
— Irena, urz., Szeptyckich 10.
Faryniarz Henryk, urz. państw., św. Józefa 8.
— Józef, urz. państw., Arciszewskiego 8.
Fass Azriel, elektromech., Bema 16.
— Benjamin, kupiec, Łyczakowska 19.
— Chaskiel, ślusarz, Kazimierza Wielkiego 496.
— Dawid, mydlarz, Pod Dębem 10.
— Helena, urz. pryw., Szeptyckich 19.
— Jakób, urz. pryw., Szeptyckich 19.
— Kiwa, kupiec, Ossolińskich 15.
— Józef, prakt. biur., Kleparowska 12.
— Ludwik, urz., Clowa 14.
— Markus, majst. ślus., Bernsteina 11a.
— Lipa, urz. pryw., Bernsteina 11a.
— Markus, księgowy, Janowska 88.
— Mojżesz, rzeźnik, Alembeków 6.
— Naftali, ślus.-mech., św. Teresy 28.
— Oswald, urz. pryw., Bernsteina 5.
— *-Fuhr* Rudolf, lakiernik, Nowa 9, Zamarstynów.
— Ryfka, fryzj., Krasickich 16.
Fass Samuel, mech. masz., Łokietka 12.
Fassler Hermina, urz., Szewczenki 5.
— Izydor, apl. adw., Magazynowa 1.
— Oskar, kupiec, Szewczenki 5.
Fast Jakób, kupiec, pl. Gołuchowskich 11.
Fastlich Dawid, handl., Głęboka 1.
— Joachim, kraw., Lwowska 8.
— Józef, kupiec, św. Józefa 7.
Fastman Norbert, magister farmacji, Bernsteina 9.
Fastnacht Józefa, urz., Głowińskiego 29.
— Mieczysław, ofic. zaw., Gródecka 8a.
— Wiktor, emer., Głowińskiego 29.
— Witołd, refer. Dyr. P. i T., Stryjska 76.
Faściszewska Jadwiga, hafc., 22-go Stycznia, barak.
Fauger-Sterzer Mojżesz, restaur., Brajerowska 14.
Faul Herman, fryzj., Bogdanówka 59.
— Szymon, murarz, Łokietka 10.
Faulhamer Jan, kupiec, Kordeckiego 17.
— Władysław, górnik-inwalida, Kordeckiego 17.
Faust Adolf, urz. pryw., Janowska 20.
— Henryk, buchal., Kordeckiego 16.
— Izrael, kupiec, Janowska 30.
— Marjan, szofer, Zborowskich 1.
— Romuald, księg., Bogdanówka 45.
Fayrich Michalina, emer., Grochowska 23.
Fazan Karol, gospod. rol., Kulparków 43.
Fąfara Antonina, naucz. szk., Snopkowska 51.
— Norbert, tapicer, Kętrzyńskiego 10.
— Stanisław, krawiec, Kętrzyńskiego 18.
Fąferko Franciszka, szwaczka, Wyspiańskiego 11.
Fąfrowicz Jan, pluton. zaw., Sygniówka Wielka 492.
Färber Izak, kupiec, Zamarstynowska 21.
— Nataniel, urz. pryw., Piaskowa 1.
— Regina, naucz., B. Joselewicza 4.
— Rozalja, urz., Żółkiewska 72.
Fechtdegen Matylda, higjenistka, Mochnackiego 26.
Fechtenholz Jakób, agent asekur., J. Hermana 5.
— Markus, kupiec, pl. Gołuchowskich 15.
Fechter Abraham, pośredn., Rynek 12.
— Antoni, cieśla studniarz, Leśna 185, Sygniówka Wielka.
— Hania, krawcz., Gródecka 10.
— Hera, laborantka, Pełczyńska 3.
— Maks, subjekt, Boimów 11.
Fechtner Emanuel, fryzjer, Korzeniowskiego 3.
— Jakób, ppułk. W. P., emer., Kochanowskiego 45.
— Leontyna, urz. Izby Skarb., Kochanowskiego 45.
— Józef, urz. bank., Korzeniowskiego 3.
Fecyk Rozalja, kasjerka, Miodowa 8.
Feczko Aleks. insp. celny, Cieszyńska.
— Genowefa, funkcj., P. K. P., Żółkiewska 66.
— Marjan, urz. P. K. P., Sygniówka W., dom Dudzińskiego.
— Stanisław, urz., Stryjska 82.
— Władysław, inż., Dwernickiego 52.
— Władysław, urz. P. K. P., Anczewskich 10.
Fedaczek Adam, szofer, Kołłątaja 43, Lew.
Fedak Antoni, szewc, Wyspiańskiego 1.
— Eljasz, funkcj. mgtu, Sieniawska 6.
— Ida, naucz., K. Boczkowskiego 5.

Inż. A. Scharf
Fotograficzne Aparaty i Przybory w wielkim wyborze.
Budowa aparatów do powiększeń do dziennego i sztucznego światła,
383

Fedak Jan, murarz, Zamojskiego 4.
— Jan, urz., Sobieszczyzny 14.
— Katarzyna, wdowa, Bema 14.
— Konstanty, rzeźnik, Zadwórzańska 30.
— Michał, rzeźnik, Krzywa 19.
— Michał, emer. dyr. Urzędu wojew., K. Boczkowskiego 5.
— Michał, felczer, Arciszewskiego 8.
— Mikołaj rzeźnik, Goldmana 29.
— Otton, inż. arch., Bilińskich bocz. 10.
— Roman, murarz, Szewczenki 5.
— Rozalja, krawcz., Zborowskich 12.
— Stanisław, murarz, Długa, 19.
— Stefan, rzeźnik, Goldmana 29.
— Stefan, kowal, Kr. Leszczyńskiego 31.
— Stefan dr., adwokat, Sykstuska 48.
— Włodzimierz, naucz. pryw., Prowiantowa 1.
Fedan Grzegorz, drukarz, Pijarów 42.
— Józef, ślusarz, Gródecka 68.
— Piotr, funkcj. M. Z. W., Zielona 99
— Trofim, em. urz. poczt., Gródecka 68.
Fedas Wasyl, funkcj. państw.
Fedasz Ida, urz. pryw., Zadwórzańska 89.
— Roman, urz. PKP., Zadwórzańska 89.
— Rozalja, emer., Zadwórzańska 89.
— Stefanja, naucz., Zadwórzańska 89.
— Zofja, urz. pryw., Zadwórzańska 89.
Fedczak Andrzej, krawiec, Zimorowicza 17
Fedczyn Anna, naucz., Lenartowicza 19.
— Jan, murarz, Lenartowicza 19.
— Zofja, naucz., Lenartowicza 19.
Fedecki Michał, em. inż. Min. Rob. Publ., św. Teresy 2b.
Fedeczko Jan, szewc, Bema 16.
— Jan, monter, Bilińskich boczna 11.
— Józef, masz. druk., Bilińskich 50.
— Leon, funkcj. M. Zakł. Cz., Jordańska 24.
— Ludwik, litograf, Wagilewicza 5.
— Roman, stolarz, Łazarza 12.
— Rudolf, mechanik, Pijarów 44.
— Stanisław, kond. MKE., Droga Wulecka 27.
Fedejko Ilarij, absolw. med., Kurkowa 3.
Fedeka Bazyli, woźny Uniw. J. K., Piekarska 52.
Fedeniak Eljasz, krawiec, św. Teresy 16.
Fedeńków Mikołaj, szofer, Kleparowska 17
Feder Abisz, naucz., Tkacka 29.
— Abraham, cukiern., Szpitalna 30.
— Abraham, cukiernik, Źródlana 32.
— Adolf, kupiec, Gródecka 24.
— Amalja, krawcz., Śnieżna 6.
— Baruch, blacharz, B. Głowackiego 16.
— Berl, wł. realn., Źródlana 32.
— Bernard, urz. pryw., Murarska 22.
— Bernard, kupiec, Szkarpowa 9.
— Chaim, stolarz, Gródecka 129.
— r. *Nadel* Dawid, stolarz, Rzeźnicka 16.
— Edward, fryzjer, Tetmajera 1.
— Fela, hafciarka, Smocza 6.
— Gerszon, stolarz, Szpitalna 76.
— Henryk, krawiec, Nenckiego 6.
Feder Herman, handlow., Pod Dębem 11.
— Ignacy, fryzjer, Żółkiewska 74.
— Izak, stolarz, Kazimierzowska 35.
— Izak, handl., Żółkiewska 70.
— Izak, czel. piek., Pod Dębem 2a.
— Izrael, fryzjer, Ruska 8.
— Izrael, kand. adw., Piastów 22.
— Izydor, handl., Przerwana 5.
— Jakób, czel. piek, Słoneczna 33.
— Jakób, stolarz, Gródecka 133.
— Jan, sędzia, Kazimierzowska 45.
— Joachim, fryzjer, Żulińskiego 2.
— Joachim, czcionkoskładacz, P. Skargi 2
— Joachim, lakiernik, Żółkiewska 30.
— Jochnen dr., adwokat, Piastów 22.
— Józef, stolarz, Pod Dębem 18.
— Lazar, agent. handl., Zielona 52.
— Leon, mechanik, Panieńska 6.
— Leon, rolnik, Beisera 2.
— Małka, krawcz., Nowa 18, Zamarst.
— Maurycy, szewc, Niecała 5.
— Maurycy, kupiec, Brajerowska 10.
— Majer, kand. adw., Piastów 22.
— Marja, kupcowa, Sobieskiego 32.
— Mendel, fryzjer, Kr. Jadwigi 18.
— Moritz, wł. sklepu, Tarnowskiego 28.
— Moses, handl., Hausnera 9.
— Mozes, pośrednik, Pod Dębem 15.
— Mozes, szewc, Berka Joselewicza 4.
— Natan, mleczarz, B. Głowackiego 16.
— Natan, kupiec, Wiejska 29, Bogdan.
— Oskar dr., adwokat, Legjonów 1.
— Rachela, krawcz., Pod Dębem 22.
— Regina, urz. pryw., Żółkiewska 25.
— Regina, krawcz., Żółkiewska 35.
— Sabina, kupcowa, Gródecka 133.
— Sacher, naucz., Kr. Jadwigi 19.
— Salomon, prakt. sklep., Pilnikarska 4.
— Samuel, kupiec, Sykstuska 7.
— Samuel, kupiec, Beisera 2.
— Samuel, handl., Rappaporta 1.
— Sender, szklarz, Nowa 5b, Zamarstyn.
— Sime, krawcz., Łyczakowska 4.
— Szloma, urz., Kochanowskiego 92.
Federbusch Abraham, piekarz, Owocowa 7
— Adolf, kupiec, Źródlana 37.
— Emil, kupiec, Prowiantowa 1.
— Henryk, subjekt, Graniczna, 12 Zamarstynów.
— Samuel, cukiern., Lwowska 18, Zamarstynów.
— Toni, wdowa, Gródecka 36.
Federczuk Katarzyna, naucz., św. Piotra 17.
Federko Jan, funkcj. MZE., Kurkowa 24.
Federman r. Panker Herman, szewc, Gazowa 12.
Federowicz Jan, przem., Zyblikiewicza 45.
Fedewicz Aleksander, em., Szeptyckich 23.
Fediasz Teodor, emer., Kurkowa 25.
Fedij Józef, buchalter, św. Marcina 23.
— Katarzyna, krawcz., św. Marcina 23.
— Włodzimierz, kaflarz, św. Marcina 23.
Fediów Bronisł., wdowa, Szeptyckich 42.
Fediuk Andrzej, stolarz, Stebelińskich 2
— Marcin, portjer, Poprzeczna 42.
— Stefan, absolw. Polit., Koszarowa 9a.
Fediw Ihor, dr. fil. i naucz., Ruska 3.
— Stefan, emer., Ruska 3.
Fedków Dymitr, funkcj. M. K. E., Berka Joselewicza 7.
— Jan, cukiernik, Koralnicka 6.
Fedończyszyn Michał, monter, Traugutta 17.
Fedorcio Jakób. podofic., Gródecka 6.
Fedorczak Jan, szewc, Kościuszki 3.
— Michał. garbarz, Wesoła 17.
— Tekla, wdowa, Jałowiec 19.
— Teodor, naucz., Gródecka 66.
— Wasyl, masz., św. Marcina 8.
— Zofja, kier. szk., Gródecka 66.
Fedorec Julja, krawcz., Snopkowska 33.
Fedoreńczuk Jan, em. kol., Persenkówka 207.
— Konstanty. emer. urz. skarb., Persenkówka 207.
Fedorko Franciszek. monter, Mała 4.
— Helena. krawcz., Mała 4.
Fedorowicz Andrzej. ślusarz, Zamkowa 11.
— Anna. wdowa, Wronowska 8.
— Antonina, krawcz., Łyczakowska 20.
— Bronisława. urz., P. K. O., pl. Dąbrowskiego 8.
— Edward, tokarz P.K.P., Kr. Leszczyńskiego 24.
— Janina, wdowa po urz. Izby skarb., Zbaraska 3.
— Józefa, krawcz., Łyczakowska 15.
— Julja, gosp. dom., Gródecka 74.
— Julja, wł. dóbr, 29 Listopada 89.
— Kazimierz, właściciel realn., Chorążczyzny 11.
— Konstanty, rzeźnik, Supińskiego 5.
— Marja, art. opery, Zadwórzańska 30.
— Marja, wdowa, Chocimska 1.
— Marjan, mechanik lotn., Kr. Leszczyńskiego 24.
— Michalina, szwaczka, Obertyńska 4.
— Paweł, szofer, Bogusławskiego 3.
— Piotr, kupiec, Teatralna 363.
— Tomasz, urz. pryw., Janowska 132.
— Wiktor, krawiec, Krzywczycka 34.
— Wincenty, em. urz., Paulinów 7c.
— Władysław, woźny, Ponińskiego 23.
— Władysław, ofic.-lotnik W. P., Sygniówka Wielka 492.
— Włodzimierz, urz. bank., Konopnickiej 12.
Fedorowska Helena, wdowa, Głowińskiego 27.
— Kazimiera, em. naucz., Gen. Dembińskiego 6.
— Stanisława, krawcz., Wronowskich 12.
— Włodzimiera, wdowa, Kurkowa 14.
Fedorowski Kazimierz, ofic. zaw., Dembińskiego 6.
— Ludwik, naucz. gimn., Sokola 7.
— Marjan, emer., Głowińskiego 27.

Fedorowski Walery, inż. miern., św. Jacka 32.
— Zygmunt, urz. państw., Kochanowskiego 19.
Fedorów Anna, hafciarka, Janowska 32.
— Dymitr, agent handl., Szpitalna 28.
— Katarzyna, wdowa, Kętrzyńskiego 36.
— Michał, piekarz, Kadecka 18.
— Włodzimierz, podurz., Batorego 26.
Fedorski Stanisław, urz., Gazowa 18.
Fedoryk Jan, ślusarz, Głęboka 26.
Fedoryszyn Józef, ślus. mech., Łyczakowska 100.
— Józef, krawiec, 29 Listopada 73.
— Michalina, urz., Na Bajkach 28a.
— Stefan, malarz pok., Pszczelna 9.
Feduniak Eljasz, krawiec, Działyńskich 6.
— Władysław, krawiec, Zadwórzańska 15
Feduniszyn Bronisława, emer., Piaskowa 1.
— Józef, ofic. W. P., Piaskowa 1.
Feduń Dymitr, em. w., Kustanowicza 283.
— Roman, urz. państw., Gen. Hallera 31.
Fedurko Emil, czcionkoskładacz, Żółkiewska 133.
Fedusewycz Miron, prof. gimn., 29 Listopada 7.
Fedusiewicz Juljan, sędzia, 29,go Listopada 32.
— Paulina, wdowa po radcy szk., 29-go Listopada 25.
— Roman, em. poczt., Wandy 5.
— Teresa, krawcz., Ostrołęcka 14.
Feduszko Michał, labor., Łyczakowska 4.
— Teodor, woźny, Klonowicza 6.
Feduszyńska Janina, urz. pryw., Lwowskich Dzieci 3.
— Michalina, urz., Zamojskiego 10.
Feduszyński Franciszek, ślusarz, Lwowskich Dzieci 3.
— Izydor, m. kowal., Lw. Dzieci 3.
Fedyczek Karol, murarz, Wszystkich Świętych 13.
Fedyczkowski Jakób, emer., Blacharska 1.
Fedyk Andrzej, czel. szew., Żółkiewska 55.
— Franciszka, wdowa, Kołłątaja 47, Lew.
— Hryńko, cieśla, Za Rog. Gródecką 5.
— Janina, krawcz., Gipsowa 12.
— Jerzy, cieśla, Kołłątaja 47, Lewand.
— Józef, rolnik, Kulparków 152.
— Marja, naucz. pryw., Rutowskiego 18.
— Michał, elektromonter, Długosza 31.
— Mikołaj, murarz, Sklepińskiego 33.
— Stanisław, ogrodnik, Unji Lubelskiej 11
— Stefan, stolarz, Kościelna 12.
— Tomasz, siodlarz, Bema 14.
— Tomasz, ślusarz, Kulparków 151.
— Tomasz, rolnik, Kulparkowska 150.
Fedyn Henryk, funkcj. miejsk., Senatorska 13a, Lewandówka.
— Jan, emer., Zadwórzańska 28.
— Marja, pielęgniarka, 29 Listopada 35.
— Andrzej, funkcj. P. K. P., Błotna 191a, Sygniówka.
Fedyna Jan, stolarz, Łamana 41.
— Symeon, em. kier. szk., Pułaskiego 9.
Fedyniak Barbara, położna, Długosza 28.
— Grzegorz, funkcj. poczt., Murarska 23.
— Jerzy, bank., Janowska boczna 10.
— Leon, em. miej., Arciszewskiego 8.
— Marjan, ślusarz, Na Torfy 4.
— Mikołaj, cieśla, Paulinów 12b.
— Wiktor, bronzownik, Murarska 23.
— Włodzimierz, elektrotech., Słodowa 4.
Fedynkiewicz Ferdynand, urz., Nad Jarem 2.
Fedynów Stefanja, krawcz., Tarnowskiego 56.
Fedyńska Antonina, wdowa, Długosza 7.
Fedyński Josyp, bronzownik, Rynek 10.
— Stefan, bronzownik, Tatarska b. 12.
Fedysz Antoni, szewc, św. Kingi 22.
Fedyszyn Aleks., monter, Panieńska 43.
— Aleksandra, krawcz., Janowska 77.
— Eljasz, urz. poczt., Rycerska 25b.
— Jan, elektro-instalat., Kleparowska 11a
— Jan, maszyn., Krzywa 9, Zamarstyn.
— Paweł, urz., Dzieślewskiego 8.
Fedżora Bazyli, stolarz, Zielona 36.
Fefer Mordko, zegarm., Kotlarska 1.
Feger Markus, kupiec, św. Anny 5.
Fehl Edward dr., lek., Szeptyckich 31.
— Herman, szczotkarz, Słoneczna 57.
— Klara, urz. pryw., Szeptyckich 31.
— Paulina, urz., Tarnowskiego 26.
Fehler Bronisław, kupiec, Supińskiego 4.
— Jan, funkcj. P. P. P., Koźniarówka 11, dz. VIII.
— Rudolf, funkcj. P. K. P., Koźniarówka 14, dz. VII.
Feier Abraham, pom. handl., Słoneczna 18 dz. III.
Feiering Herman, kupiec, Mościckiego 37, dz. VIII.
Feierstein Mojżesz, szewc, Rappaporta 15, dz. II.
— Samuel, czel. szew., Łyczakowska 36, dz. IV.
Feiertag Maks, pom. handl., Szpitalna 23, dz. III.
Feifel Jakób, przem., Jabłonowskich 2, I.
Feig Antoni, szewc, Tercjarska 4, dz. II.
— Adam, m. kaflarski, św. Piotra 19, dz. IX.
Feigel Adam, kierownik cegielni, Wiejska 15, VIII.
Feigenbaum Benet, akwizytor, Zielona 49, dz. I.
— Bernard, urz. pryw., Gródecka 38, II.
— Cyla, krawczyni, Stary Rynek 2, dz. III.
— Feige, handl., Sadłowskiego 16, VIII.
— Ignacy, fryzjer, Szewczenki 9, VII.
— Izak, szewc, Białohorszcze 102, VII.
— Jakób, fotograf, St. Rynek 2, III.
— Jonasz, urz. pryw., Kr. Leszczyńskiego 5, dz. II.
— Józef, handl., Szpitalna 22, III.
— Marja, inkasent, Traugutta 1a, II.
— Mieczysław, handl., Kr. Leszczyńskiego 5, dz. II.
— Paulina, fryzj., St. Rynek 2, III.
— Cyla, krawcz., St. Rynek 2, III.
— Jakób, fotogr., St. Rynek 2, III.
Feiglbaum Mojżesz, kupiec, Janowska 36, dz. II.
Feil Dawid, kupiec, Kołłątaja 8, V.
— Dawid, fotogr., Bernsteina 3, II.
— Jakób, kupiec, Bernsteina 3, II.
— Józef, pom. handl., Kazimierzowska 17, dz. II.
— Mina, fotogr., Bernsteina 3, II.
— Rudolf, fotogr., Jachowicza 6, II.
Feiler Józef, restaurator, Janowska 9,, II
— Izydor, dr., adw., Kopernika 14, V.
— Jakób, krawiec, Boimów 19, V.
— Ozjasz, szewc, Blacharska 8. V.
Feiles Serena, fryzj., pl. Teodora 2, III.
Feilich Tauba, pom. handl., Pilnikarska 4, dz. III.
Feilschuss Henryk, pom. handl., Żółkiewska 17, III.
— Józef, zegarm., Objazd 8, III.
— Leon, kelner, Kr. Jadwigi 34, II.
— Fani, urzędnik pryw., Kr. Jadwigi 34, II.
— Leon, blacharz, Sadłowskiego 16, VIII.
— Majer, blacharz, Beliny 6, VIII.
— Maurycy, kupiec, Bernsteina 3, II.
Fein Jakób, kanc. bankowy, Sykstuska 17.
— Abraham, kupiec, Warszawska 5, VII.
— Adolf, przem., pl. Marjacki 5, V.
— Herman dr., adw., pl. Marjacki 5, V.
— Benedykt, pom. handl., Słoneczna 41. dz. III.
— Chaja, handl., Sobieskiego 53, IX.
— Izak, kuśnierz, J. Hermana 4, III.
— *r. Horowitz* Izydor, kupiec, Żółkiewska 115, III.
— Jetti, kupcowa, Wesoła 5, III.
— *-Falczyński* Józef dr., lekarz, Mikołaja 10, dz. I.
— Klara, urz. pryw., Warszawska 5a, VII
— Maks, kupiec, Piekarska 42, IV.
— *r. Gratler* Marek, piekarz, Słoneczna 12, dz. III.
— Mozes, lakiern., Kraszewskiego 16, IX.
— Oskar, emer., Głęboka 14. VI.
— Józef, dr., lekarz, Głęboka 14.
— Rachela, handl., Źródlana 41, II.
— Rachmiel, rymarz, Bogdanówka 9, VII
Feiner Adolf, przem., Torosiewicza 11, I.
— Elza, pom. handl., Bernsteina 4, II.
— Fryderyka, urz. pryw., Senatorska 7, dz. V.
— Józef, urz. bank., Senatorska 7, V.
— Jakób, archit., Michalskiego 6, I.
— Jakób, budown., Torosiewicza 11, I.
— Józef, urz. pryw., Senatorska 7, V.
— Maks, kupiec, Lw. Dzieci 5, VI.
— Michał, kupiec, pl. Strzelecki 16, V.
— Mina, emer., Torosiewicza 11, I.
— Natan, kuferk., św. Michała 5, VIII.
— Zygmunt, kier. rob. bud., Senatorska 7 dz. V.
Feinert r. Garnfunkiel Izrael, kaflarz, Furmańska 5, V.
— Naftali urz. pryw., Blacharska 28, V.
Feingold Mendel, inż., Szpitalna 7, II.
Feinring Mendel, stolarz, Lwia 11a, III.
— Klara, krawcz., Lwia 11a.
— Jetka, krawcz., Lwia 11a.
Feincinger Mendel, kupiec, Kopernika 9,V
Feisel Eugenjusz, stolarz, 29 Listopada 56, dz. VI.
— Franciszek, chemigr., 29 Listopada 56, dz. VI.
Feisslyre Marja, prof. gimn., Głęboka 14, dz. VI.
Feistmantel Ottokar, urz. pryw., Pełczyńska 31, I.
— Ottokar, emer., Supińskiego 25, I.
Feit Aleksander, urz. pryw., Kulparkowska 64, VI.
— Antoni, emer., Na Błonie 14, II.
— Stanisław, funkcj. P. K. P., Szeptyckich 36, V.
Feitel Cecylja, emer., Lenartowicza 7, VI.
Feitner Anna, handlowiec, Kleparowska 10, II.
Feiwel Adolf, kupiec, Mickiewicza 4. V.

POWSZECHNY BANK KREDYTOWY

SPÓŁKA AKCYJNA

ODDZIAŁ WE LWOWIE — ul. Jagiellońska 5-7. — Nr. Telef. 1-82, 7-70, 14-09.

392

Feiwel Bernard, krawiec, Łyczakowska 8, Dz. IV.
— Feliks, pom. handl., Bema 8, II.
— Mojżesz, czapkarz, św. Marcina 3, III.
— Moses, kupiec, J. Dobrzańskiego 3, IV.
— Sabina, krawcz., św. Marcina 3, III.
Feja Adolf, urz. PKP., Balonowa 5, III.
Feigenbaum Mendel, kupiec, Bart. Głowackiego 7, II.
Feketa Jan, funkcj. P. K. P., Jana Olechowskiego 17, VIII.
Fekete Katarzyna, krawcz., Kleparowska 27, dz. II.
— Marja, emer., Tetmajera 2, VIII.
— Marja, urz. poczt., Tetmajera 2, VIII.
Fekbuszer Anna, urz. pryw., Piastów 11, dz. III.
Felak Rozalja, krawcz., Zamarstynowska 45, dz. III.
Felberbaum Chuny, krawiec, Ruska 6, V.
— Fani, urz. pryw., św. Anny 19, II.
— Selig, magaz., Nadbrzeżna 2, VIII.
Felbinger Adam, funkcj. P. K. P., Persenkówka 5, I.
Feld Abraham, kapeluszn., Gródecka 85, dz. VI.
— Beile, naucz., Janowska 34.
— Benjamin, handl., Boimów 25, V.
— Berta, urz. pryw., B. Joselewicza 16, dz. III.
— Chajim, urz. pryw., Bema 12b, II.
— Faiga, wł. realn., Nowa 2, VIII.
— Filip, adw., Romanowicza 3, V.
— Golda, handl., Łokietka 6, III.
— Herman, szewc, Nowa 2, VIII.
— Hersch, krawiec, Berka Joselewicza 16, III.
— Izak, kupiec, Rynek 17, V.
— Izrael, restaur., Zimorowicza 10, V.
— Jakób, kelner, B. Joselewicza 8, III.
— Jakób, blach., Zamarstynowska 15, dz. III.
— Joachim, blach., Nowa, 2 VIII.
— Noel, szewc, Bożnicza 1, III.
— Juljan, pom. handl., Pilichowska 10a, dz. II.
— Kornelja, urz. pryw., Rybacka 3, IV.
— Leon, pom. handl., Wodna 5. II.
— Leon, kupiec, Na Błonie 4, II.
— Maks, krawiec, Zielona 59, I.
— Maurycy, malarz, Sieniawska 12a, III.
— Mojżesz, naucz., Kasztelańska 4, II.
— Natan, przem., Ossolińskich 19. V.
— Otylja, hafc., B. Joselewicza 16, III.
— Peisach, kupiec, Ogrodnicka 11, VIII.
— *r. Bodek* Pinkas, kupiec, Jabłonowskiego 2, IX.
— Regina, urz. pryw., B. Joselewicza 16, dz. III.
— Salomon, urz. pryw., Czackiego 3, III.
— Salomea, urz. pryw., Kętrzyńskiego 18 dz. VI.
— Samuel, pom. handl., B. Joselewicza 16, dz. III.
Feld Saul, urz. pryw., Krakowska 18, V.
— Szulim, cukiern., Gazowa 18, III.
Feldbau Baruch, kupiec, Kr. Jadwigi 36.
— Jonas, pom. handl., Pod Dębem 2a, dz. III.
Feldbaum Mechel, drukarz, Szpitalna 28, dz. III.
Felder Benjamin, piekarz. Pełtewna 11, dz. III.
— Edward, pom. handl., Kamińskiego 9, dz. V.
— Idel, krawiec, św. Antoniego 5, IV.
— Julja, urz. pryw., Pełtewna 11, III.
— Salomon, handl., Pełtewna 11, III.
— *r. Feld* Szulim, cukiern., Słoneczna 29, dz. III.
Feldman Bernard, mechan., Kopernika 43 dz. V.
— Dawid, urz. pryw., Arciszewskiego 8, dz. II.
— Edmund, inż., Tarnowskiego 34.
— Efroim, krawiec, Weteranów 6, II.
— Genia, urz. pryw., Źródlana 55, II.
— Henryk dr., adw., św. Marcina 30, IX.
— Ida, urz. pryw., pl. Strzelecki 14.
— Izak, kupiec, Serbska 3, V.
— Jakób dr., adw., Ossolińskich 10, V.
— Joachim, emer., Gliniańska 12.
— Juljusz, techn., St. Rynek, 2 III.
— Karol, urzęduik poczt., pl. Strzelecki 14, V.
— Leib, kupiec, Łyczakowska 63, IV.
— Majer, kelner, św. Stanisława 8, V.
— Maksymiljan, urz. pryw., św. Stanisława 5, V.
— Matylda, kupc., Rutowskiego 12. V.
— Simche, kupiec, Gołuchowskich 1.
— Zygmunt, urz. pryw., pl. Strzelecki 14, dz. V.
— Mechel, kupiec, Słoneczna 25, III.
— Pinkas, urzędn. pryw., Magazynowa 4, II.
— Szymon, ślusarz, Łokietka 20, III.
Feldmaus Herman, krawiec, Żółkiewska 3, dz. III.
— Izak, rzeźnik. Piastów 18, III.
Feldmanowa Antonina, emer., Sykstuska 47, dz. V.
Feldschuch Adela, wł. dóbr, Sykstuska 54, dz. V.
— Józef, urz. pryw., Heninga 14, IV.
Feldstein Anna, krawczyni, Janowska 55, II.
— Chana, kupcowa, Szpitalna 46, III.
Felichowski Tadeusz, urz. pryw., Janowska 26.
Feliks Fryderyka, modniarka, Zimorowicza 4.
— Hene, kupcowa, Słoneczna 7, III.
— Majer, stolarz, Szpitalna 78, III.
— Wojciech, sędzia apel., Okólskiego 2, dz. VI.
Feliksiewicz Alfred, urz. mgtu, Tarnowskiego 56, I.
Feliksiewicz Edmund, urz. Gaz. M., Potockiego 65, dz. VI.
— Marja, urz. mgtu, Łyczakowska 101.
Feliksik Józef, funkcj. P. P., Sobieskiego 44, dz. IX.
— Michał, tokarz, Wilczków 4, III.
Felhel Edmund, funkcj. M. K. E., Król. Jadwigi 27.
— Marja, naucz., Kr. Jadwigi 27.
Fell Bolesław, dr., lekarz, Kopernika 14, V
— Fani dr., lekarz, pl. Bilczewskiego 1.
— Izak, urz. pryw., Piekarska 41, IV.
— Izydor dr., adw., 3 Maja 12, V.
— Jakób, urz. pryw., Gliniańska 17, IV.
— Marek dr., adw., Batorego 4, V.
— Mechel, kupiec, Arciszewskiego 8.
Feller Zygmunt, kupiec, Łyczakowska 137
— Abraham, rzeźnik, Sieniawska 12a.
— Artur, pom. handl., Szpitalna 84, III.
— Gizela, urz. pryw., Szpitalna 84, III.
— Henryk, wł. realn., Legjonów 35.
— Henryk, lakiern., B. Joselewicza 1, III.
— Herman, malarz, Miodowa 4.
— Izak, malarz, Sieniawska 11a.
— Jakób, pom. handl., Miodowa 4, III.
— Jakób dr., adw., pl. Krakowski 5.
— Kalman, krawiec, J. Hermana 4.
— Karol, pom. handl., Panieńska 9.
— Leiser, malarz, Korzeniowskiego 7.
— Leon, wł. realn., Legjonów 35.
— Marek, pom. handl., Pod Dębem 2a.
— Marja, urz. państw., Staszica 7.
— Maurycy, pom. handl., Słoneczna 31, dz. III.
— Mayer, wł. realn., Szpitalna 84, III.
— Norbert, dr. lekarz, Halicka 5.
— Oskar dr., adw., Jachowicza 8.
— Samson, urz. pryw., Żółkiewska 47, III.
— Szymon, pom. handl., Panieńska 9, dz. III.
— Zofja, restaur., Słoneczna 44, III.
— Zygmunt, kupiec, Łyczakowska 47, IV.
Fellerbaum Gustaw, kupiec, pl. Fabryczny. dz. VII.
Fellig Lazar, urz. pryw., Rappaporta 9.
— Malwina, asyst. farm., Zamarstynowska 23.
— Mojżesz, pom. handl., Zamarstynowska 28.
— Róża, urz. pryw., Zamarstynowska 23.
Felling Leon, pom. han., Nenckiego 3, II.
Fellner Władysław, gastron., Florjana 1, dz. IX.
Fels Anna, modn., pl. Gołuchowskich 11.
— Izrael dr., lekarz, Słoneczna 1, III.
— Jakób, kapelm., Źródlana 2b.
— Oskar, urz. pryw., Boimów 5.
— Paulina, krawcz., pl. Gołuchowskich 11.
— Salomon, monter, Działyńskich 14.
— Szymon, kap., pl. Gołuchowskich 11.
Felser Chaim, malarz, Wiśniowieckich 10.
Felsen Jakób, rymarz, Nowa 18, VIII.
— Józef, fryzjer, Nowa 18, VIII.
— Sala, fryzj., Nowa 18, VIII.

Felsenstein Józef, kupiec, św. Marcina 15a, dz. III.
Felsztyn Herman, emer., Batorego 32.
Felsztyński Franc., masarz, L. Sapiehy 65.
— Kasper, emer., Gródecka 73.
— Mieczysław, stolarz, Teatralna 279, dz. VII.
— Mikołaj, przem., Kopernika 52.
— Paweł, laborant, Kordeckiego 44.
Felzenhart Stan., emer., Kordeckiego 19.
Felzenstein Moses, handl., Wesoła 5, III.
Femiak Roman, funkcj., Brajerowska 16.
Fendrich Emanuel, urzędnik pr., Sykstuska 35.
— Majer, urz. pryw., pl. Strzelecki 2.
Fendyk Michalina, kuśnierka, Kordeckiego 19.
Fenerster Chajm, blacharz, Peltewna 9.
Fenig Adela, asyst. farm., Panieńska 30.
— Chajm, urz. pryw., Panieńska 30.
— Wojciech, urz. P. P., św. Józefa 7.
Fenisz Antoni, emer., Stroma 4.
Fenkel Marja, urz. państw., Bilińskich 72.
— Rozyna, emer., Bilińskich 72.
— Władysław, urz. państw.,Bilińskich 72.
Fennig Edward, urzędnik pryw., Piłsudskiego 8.
Fenster Abraham, naucz., pl. Teodora 5.
— Chaskel, urz. pryw., Król. Jadwigi 28.
— Chiel, urz. pryw., Nowy Świat 15, VI.
— Gustaw, kupiec, Pod Dębem 4.
— Hersch, kupiec, Pod Dębem 4.
— Jakób, pom. dent., Pod Dębem 4.
— Józef, pom. handl., pl. Teodora 5.
— Józef, ślusarz, pl. Teodora 5.
— Michał, urz. pr., Kochanowskiego 42.
— Mina, krawcz., pl. Teodora 5.
Fent Bronisław, naucz., Panieńska 45.
Fenz Jakób, emer., Mączna 3.
— Marja, emer., Zadwórzańska 9.
Ferbel Hersch, urz. kolej., Kotlarska 12.
Ferber Aron, czel. kraw., Pod Dębem 5.
— Chaim, urz. pryw., Łyczakowska 47.
— Jetka, krawcz., Pod Dębem 5.
— Feliks, mechan., Krakowska 5.
— Karolina, urz. pryw., Krakowska 5.
— Ozjasz urz. pryw., L. Sapiehy 65.
— Rubin, pom. handl., Słoneczna 23, III.
— Susman emer., Krakowska 5.
Fercer Baruch, tapicer, Korzeniowskiego 5.
— Jakób, czel. kraw., Korzeniowskiego 5.
— Mojżesz, kuśnierz, Korzeniowskiego 5.
Ferdyn Karol, kupiec, św. Teresy 2.
Feremberg Leopold, asyst. P. K. P., Kr. Leszczyńskiego 45.
Ferenc Franc., wdowa, Kr. Leszczyńskiego 30.
— Ignacy, cieśla, Długosza 3.
— Jan, krawiec, Zamknięta 15.
— Jan, introl., Kr. Jadwigi 19.
— Kazimiera, urz. pryw., Długosza 3.
— Marja, wdowa, Kr. Jadwigi 18.
— Marja, wł. realn., Lw. Dzieci 57a.
— Michał, funkcj. P. K. P., Sobieskiego 16a, dz. VII.
— Stanisław, urz. pryw., Kr. Leszczyńskiego 30.
— Władysław, lakiernik, Sobieskiego 16a.
Ferencewycz Sofron, krawiec, Dominikańska 11.
Ferendowicz Michał, ogrodnik, Leśna 19.
Ferens Anna, em. naucz., Modrzejewskiej 5
— Kazimierz, urz. poczt., Widok 8.
— Stefan, pom. masz., 3 Maja 4, dz. VII.
Ferenz Adalbert, funkcj. P. K. P., Gródecka 127.
— Michał, czel. szewski, 29 Listopada 30.
— Stanisława, pom. handl., Torosiewicza 18.
— Walenty, em. sędzia, Tarnowskiego 9.
— Zofja, wdowa, Jachowicza 20.
Ferenczuk Michał, pom. handl., Jabłonowskich 5.
Feret Anna, wdowa, Źródlana 16a.
— Franciszek, funkcj. Zarz. miejsk., Na Opoco R. N.
— Helena, wdowa, Źródlana 16a.
— Józef, pom. mur., Źródlana 16a.
— Józef, ogrodn., Justglacówka 6.
— Stefanja, krawcz., Na Opoce B.N. IX.
Ferkauf Filip, rymarz, Pod Dębem 16.
— Wolf, rymarz, Pod Dębem 16.
Ferkel Salomon, em. urz. poczt., Hausnera 18.
Ferm Marek, urz. pryw., Wiśniowieckich 1
Fermus Antoni, pom. fryzj., św. Zofji 15.
Fern Bernard, kupiec, Klonowska 14.
— Betka, krawcz., Łokietka 12.
— Marek, adw., Wolność 15.
— Dawid, urz. pryw., Wiśniowieckich 1.
— Emanuel dr., lekarz, Gródecka 55.
— Mojżesz, stolarz, Łokietka 12.
Fernbach Fesia, modn., Pełczyńska 27.
Fernezy Franciczek, krawiec, Józefata 3.
— Józef, funkcj. MKE., Kordeckiego 19.
— Marja, wdowa, Kordeckiego 19.
— Stanisław, murarz, św. Michała 9.
Ferowicz Semen, urz., Pilnikarska 10.
Ferszt Feiga, krawcz., Wagilewicza 2.
— Henryka, wdowa, Kąpielna 2.
— Jerzy, urz., Kąpielna 2.
— Mieczysław, ofic. zawod. W. P., Zielona boczna 98.
— Szmul, księgowy, Piastów 18.
Ferszter Leon, masz., Niemcewicza 19.
Fersztut Colda, wdowa, Gródecka 18.
Fert Cyla, krawcz., Józefata 4.
— Moses, fryzjer, Józefata 4.
Fertig Abraham, krawiec, Miodowa 4.
— Barbara, naucz. muz., św. Zofji 6.
— Jetti, krawcz., Ogórkowa 11.
— Julja, wdowa po urz. państw., św. Zofji 6.
Feryn Anastazja, wdowa, Blacharska 21.
Fesiak Teodor, szewc, Piotra Skargi 12.
Fessel Helena, wdowa, Wolność 12.
Fessinger Antoni, woźny, Długosza 7.
Festig Benjamin, wł. realn., Szeptyckich 6.
Feszczak Roman, funkcj. M. K. E., Błotna 172.
Feszczuk Rozalja, wdowa, Błotna 172.
— Stanisław, cynkograf, Błotna 172.
Feszczuk Wasyl, funkcj. P. K. P., Król. Jadwigi 31.
Feszczur Stefan, czel. tap., Małeckiego 10.
Feszerak Marjanna, wdowa, Murarska 31.
Fettel Anna, wdowa, Stroma 4.
Fetter Alfred, urz. P. P., św. Józefa 7.
— Barbara, wdowa, św. Zofji 7.
— Eljas, urz. pryw., pl. Krakowski 10.
— Joel, czel. stolarski, Objazd 2a.
— Marta, wdowa, Piekarska 38.
Feuer Abraham, agent handl., Pod Dębem 15.
— Bejla, wdowa, Szpitalna 23.
— Baruch, pom. handl., Kurkowa 44.
— Chana. kupcowa, Rynek 12.
— Chana wdowa, Akademicka 11.
Feuer Chaskiel, pom. handl., Kasztelańska 5.
— Franciszek, krawiec, Mickiewicza 10, dz. VII.
— Izrael, krawiec, B. Joselewicza 1.
— Izydor, czel. rzeź., Żółkiewska 3.
— Jakób, podofic. zawod. W. P., Świętokrzyska 34.
— Jakób, kuśnierz, pl. Gołuchowskich 15.
— Józef, urz. ryw., Dąbrowskiego 7.
— Leonja, urz. PKP., Zadwórzańska 9.
— Leontyna, pom. handl., Hausnera 6.
— Sola, pom. kraw., Szpitalna 23.
— Mechel, kupiec, Kętrzyńskiego 11.
— Michał, mistrz tańców, Kołłątaja 3.
— Michał, kupiec, Akademicka 11.
— Moses, kapeluszn., Żółkiewska 73.
— Natan, inżynier, Cetnarowska 35.
— Nuchim, pom. handl., Niemcewicza 7.
— Pinkas, ślusarz, Źródlana 65.
— Salomea, wdowa, Zadwórzańska 9.
— Salomon, kuśnierz, Łyczakowska 62.
— Samuel, kuśnierz, Zamarstynowska 24.
— Szmul, pom. handl., Kętrzyńskiego 11.
— Wiktor, funkcj. PKP.,Warszawska 11.
Feuerberg Elka, wdowa, Karaicka 5.
— Hersch, kupiec, pl. Krakowski 3.
— Hinda, trykotarka, Boimów 19.
— Jakób, pom. handl., Zborowskich 3.
— Leib, muzyk, Kr. Jadwigi 34.
— Maks, muzyk, Kr. Jadwigi 34.
— Marja, modniarka. Kr. Jadwigi 34.
— Rózia, domowa, Kr. Jadwigi 34.
Feuering Herman, kupiec, Sieniawska 11.
— Markus, kupiec, Słoneczna 24.
— Regina, krawcz., Sieniawska 11.
Feuerlicht Icek, stolarz, Panieńska 43.
Feuerman Betty, wdowa, Karna 2.
— Chaim, emer., Szeptyckich 15.
— Efroim, przykrawacz szew., Jakóba Hermana 2.
— Geneudel, wdowa, J. Hermana 8.
— Jakób, urz., Janowska 30.
— Kalman, przykr., szew., J. Hermana 2.
— Majer, stolarz, św. Marcina 15a.
— Moses, stolarz, Akcyzowa 7.
Feuermann Izydor, urz., Korzeniowskiego 3.
Feuerstein Baruch, pom. handl., Gródecka 147.
— Chaim, drogerzysta Krakowska 5.
— Celina, naucz. muz., Głowińskiego 14.
— Dawid, fotograf, Łyczakowska 9.
— Eisig, pośrednik, Świętokrzyska 38.
— Fanny, emer., Niemcewicza 21.
— Henryk, urz. gminy wyzn., Głowińskiego 17.
— Adolf, kupiec, Gródecka 59.
— Izydor, mag. farm., Gliniańska 19.
— Joachim, asyst. farm., pl. Teodora 5.
— Józef, em. państw., Głowińskiego 14.
— Jakób, urz., pryw., Gródecka 59.
— Leiser, kupiec, Sieniawska 8.
— Leon, przem., Lw. Dzieci 36.
— Majer, pośrednik, Zielona 56.
— Marek, kupiec, Gródecka 59.
— Maurycy, fryzjer, Krakowska 30.
— Maurycy, kupiec, Lenartowicza 16.
— Menachem, ślusarz, Źródlana 37.
— Mojżesz, agent handl., Żulińskiego 10.
— Nachman, dr., lekarz, Janowska 4.
— Róża, wdowa, Stryjska 6.
— Samuel, kupiec, Lwia 7.
— Samuel, dzierż. dóbr, Gliniańska 19.

Futra! Bracia Roth i Sp., Lwów, Pl. Marjacki 8
1.39

Feuerstein Wiktor, urz. pryw., Kołłątaja 24, VII.
Feuertag Anna, urz. pr., Krasickich 20.
— Frieda, wdowa, Krasickich 20.
— Józef, kupiec, Gródecka 11.
— Leon, ślusarz, Zamarstynowska 16.
Feuring Abraham, naucz. pryw., Kotlarska 10.
— Maurycy dr., lekarz, Smolki 5.
Feuerring Abraham, urz. pryw., Bema 16.
— Maksymiljan, art. malarz, Tarnowskiego 9.
— Tadeusz, urz., Filipówka 13.
Fewel Chana, kupcowa, Miejska 36.
Feyer Mordehe, urz. pryw., B. Głowackiego 3.
Fiala Adam, urz. pryw., pl. Benedyktyński 2.
— Jakób, krawiec, pl. Benedyktyński 2.
— Jan, techn. bud., Potockiego 69.
— Jan, em. funkcj. poczt., Józefata 5.
— Józef, emer. podof. zawod., 3-go Maja 12, dz. VII.
— Karolina, wdowa, Łyczakowska 22.
— Kazimierz, krawiec, pl. Benedyktyński 2.
— Marja, funkcj. M. Z. E., Długa 3.
— Wacław, dziennikarz, Krótka 8.
— Wilhelmina, urz. pryw., pl. Benedyktyński 2.
Fiałka Kazimierz, emer. Pol. Państw., Traugutta 9a.
— Wacław, urz. sąd., Tarnowskiego 14.
Fiałkiewicz, em. urz. skarb., Teatyńska 8.
Fiałkowska Aleksandra, wdowa, Piekarska 20.
— Marja, wdowa, Gródecka 41.
— Marja, krawcz., Kulparków 133.
— Ludmila, wdowa, Na Skałce 5.
— Teresa, wdowa po urz. P. K. P., Gródecka 127.
Fiałkowski Adam, pom. handl., Gródecka 127.
— Apolinary, emer, funkc. P. K. P., Gródecka 131.
— Edward, drukarz, Żółkiewska 74.
— Henryk, woźny bank., Długosza 33.
— Ignacy, przemysł., Cetnarowska 29.
— Jan, kier. kina, Peltewna boczna 1.
— Józef dr., lekarz, Głowińskiego 7.
— Józef, kond. P. K. P., Gródecka 127.
— Józef, kowal, Kleparowska 4.
— Juljan, urz. Woj. Lwowsk., św. Marcina 61.
— Ludwik, czel. piek., Żółkiewska 74.
— Michał, naucz., Kętrzyńskiego 35.
— Mikołaj, urz. państw., Kulparkowska 51.
— Romuald, em. urz. P. K. P., Gródecka 127.
— Stanisław, urz. P. K. P., Droga Wulecka boczna 22.
— Stefan, krawiec, Piekarska 18.
— Wiktor, czel. piek., Bema 5.
— Władysław, handl., Żółkiewska 74.
Fibich Marja, wdowa, Niemcewicza 44.
Fic Antoni, urz. P. P., Wyspiańskiego 40.
— Edward, sędzia grodz., Leśna 3.
— Emilja, wdowa, Grunwaldzka 65.
— Józef, prakt. handl., Friedrichów 10.
— Urban, ksiądz, pl. Dominikański 2.
Ficałowicz Jan, urz. pryw., pl. Gołuchowskich 1.
Ficek Kazimierz, woźny, Stryjska 52.
— Mikołaj, fryzjer, św. Zofji 22.
— Stanisław, funkc. P. P., Równa 7. dz. IX.
Fich Dawid, kuśn., Pełtewna 11a.
Fichman Abraham, zegarm., Boimów 48.
— Bernard, aplik. adw., Boimów 48.
— Ferdynand, inż. P. K. P., 29-go Listopada 93.
— Jakób, czel. zegarm., Boimów 48.
— Karol, pom. handl., Boimów 48.
— Maurycy, pom. handl., Rycerska 5.
Fichmann. Ernestyna, urz. pryw., Lelewela 17.
— Serafina, naucz. gimn., św. Marcina 24a.
— Sylla, wdowa, św. Marcina 24a.
Fichsel Chaskiel, mal. szyldów, Gródecka BN.
Fichtel Anna, wdowa, Na Błonie 52.
— Bronisław, urz. P. P., Bogdanówka 67.
— Franciszek, odlew., Murarska 23.
— Jakób, stol., Kr. Leszczyńskiego 46.
— Jan, masz. instr., L. Sapiehy 65.
— Jarosław, ślusarz M. K. E., Traugutta 22.
— Karol, ślus. P. K. P., Kętrzyńskiego 76.
— Leopold, urz. pryw., Motkowskiego 2.
— Marja, urz. pryw., Kętrzyńskiego 63.
— Seweryna. wdowa. Traugutta 22.
— Weronika, wdowa. Gródecka 131.
— Zygmunt, pom. handl., L. Sapiehy 65.
Fichtelberg Albert, pom. stol., Źródlana 51.
Fichtenberg Maks, stol., Kuźnia 8.
Fichtl Heleua, urz. pryw., Sodowa 4.
Fick Bruno, urz. pryw., Kordeckiego 29.
— Edmund, emer. urz. skarb., Kordeckiego 19.
— Franciszka, urz. pryw., Kordeckiego 19.
— Kazimierz, rentjer, Kordeckiego 19.
— Włodzimierz, urz. pryw., 29-go Listopada 18.
Ficoń Helena, urz. Banku Gosp. Kraj., 29-go Listopada 69.
— Jan, funkc. P. K. P., Kr. Leszczyńskiego 18.
Ficowski Aleksander, emer. naucz., H. Modrzejewskiej 12.
— Stanisław, funkc. M. K. E., Modrzejewskiej 12.
— Tadeusz, urz. skarb., Hoffmana 24.
Ficyk Piotr, monter, Persenkówka, domy miejskie,
— Rozalja, wdowa, Persenkówka I.
Fida Adolf, em. sędzia, Kochanowskiego 11.
Fidalska Stefanja, krawcz., Zimorowicza 12.
Fidenkiewicz Helena, urz. pryw., Głęboka 4.
— Jan, masaż., Głęboka 4.
— Marja, właśc. realn., Kopernika 16.
Fiderer Adam, urz., Grottgera 1a.
— Antonina, emer., Grottgera 1a.
— Helena, wdowa, Kochanowskiego 14.
— Malwina, wdowa po urz. pocz., św. Józefa 6.
— Susel, mag. farm., Rappaporta 11a.
— Wolf, inż. arch., Rappaporta 11a.
Fiderko Helena, introlig., Chorążczyzny 26a.
Fieber Bernard, pomoc. handl., Gródecka 22.
Fiebert Rozalja, wdowa, Senatorska 7.
Fiedelbaum Zygmunt, krawiec, Pod Dębem 2.
Fiederer Alfred, urz. pryw., Kochanowskiego 35.
— Rena dr., lekarka. Kochanowskiego 35
— Zbyszek, urz. państw., Cebulna 2.
Fiedler Adolf, urz. P. K. P., Zadwórzańska 4.
— Balbina, wdowa, Sierpowa 7.
— Ernestyna, wdowa, św. Michała 4.
— Fanny, urz.. Jachowicza 6.
— Hersch, rzeźnik, Korzeniowskiego 7.
— Hune, urz. miejsk., Wałowa 21.
— Janina, wdowa, Droga Pasieczna 17a.
— Józefina, urz., Michala 4.
— Klaudja, wdowa, Piekarska 5.
— Maurycy, handl., Korzeniowskiego 7.
— Pepi, wdowa, pl. Teodora 8.
— Wilhelm, dent., Korzeniowskiego 7.
— Wilhelm, tech. dent., Słoneczna 23.
— Wilhelm, czel. rzeźn., Balonowa 10.
— Zofja, wdowa, Gliniańska 16.
Fiegel Karol, funkc. P. K. P., Bartosza Głowackiego 29.
Fiel Chaim, krawiec, Szajnochy 3.
— Emil, mal. dekor., B. Głowackiego 10.
— Genia, krawcz., Źródlana 8.
— Ignacy, krawiec. Graniczna 6.
— Jakób, kupiec, Kurkowa 6.
— Józef, krawiec, Źródlana 8.
— Majer, inż. ref. P. K. P., Głęboka 14.
— Markus, kupiec, Kurkowa 6.
— Minia, domowa, Źródlana 8.
— Soba, domowa, Źródlana 8.
Fielek Piotr, podofic. zaw. W. P., św. Piotra, 40 p.p.
Fielińska Michalina, emer., Kleinowska 4.
Fietler Jakób, kraw., B. Głowackiego 7.
Fiffer Abraham, pom. piek., Żółkiewska 57.
Figa Józef, pom. chem., Poprzeczna 17.
Figar Hugo, elektrom., Mączna 22.
Figer Efroim, kupiec, Łyczakowska 122.
Figiel Rozalja, domowa, Kopernika 39.
— Rozalja, krawcz., Halicka 20.

Figiel Wincenty, wojsk. majster, Sygniówka Wielka 492.
Figlarski Antoni, handl., Łyczakowska 15
Figler Benjamin, palacz, Panieńska 30.
— Meier, mal. pok., Zamarstynowska 14.
— Tytus, ofic. zaw., Czereśniowa 17.
Figol Daniel, kand. adw., św. Marka 20.
— Stefanja, wdowa, św. Marka 20.
— Włodzimierz, teolog, św. Marka 20.
Figoła Aleksander, czel. ślus., Zamarstynowska 34.
Figura Helena, naucz., Rynek 37.
— Jadwiga, wdowa, Plac Fabryczny 1.
— Jan, urz. P. K. P., Arciszewskiego 8.
— Jan, ksiądz, Gródecka 2b.
— Michalina, wdowa, Rynek 37.
— Paweł, szewc, Plac Fabryczny 1, — Bogdanówka.
— Stefan, funkc. P. K. P., 3-go Maja 69.
— Zofja, właśc. realn., Pl. Fabryczny 3.
Figurka Mikołaj, pom. mur., Łyczakowska 88.
Figurniak Stanisław, monter, Bogusławskiego 18.
Figwer Kazim., zarz. druk., Ossolińskich 11.
Fijała Aleksander, ślus., Goldmana 3.
Fijałka Jan, kowal, Nadbrzeżna 4.
Fijałkowska Halina, urz., Zborowskich 1.
— Henryka, wdowa, Łyczakowska 5.
Fik Filip, funkc. P. K. P., Potockiego 23.
— Natalja, szwaczka, Sykstuska 56.
Fiktasz Dmytro, czel. szewski, Piaskowa 27.
Fiks Kajla, naucz. pryw., Piekarska 16.
Fikslowa Anna, urz., Sykstuska 14.
Fikus Juljan, czel. piek., Barska 4b.
Fila Tacjana, wdowa, Chorążczyzny 7.
Filankiewicz Jan, murarz, Kohmana 28.
Filaus Marja, wdowa, Długosza 38.
Filar Bronisław, ślus. kol., 3-go Maja 38, Lewandówka.
— Jan, fryzj., Zamojskiego 11.
— Marja, emer., Sakramentek 32.
— Michał, urz. komun., Arciszewskiego 8.
— Stanisław, kotlarz warst., P. K. P. Obrona Dworca 16.
— Władysław, murarz, Tarnowskiego 56.
— Władysław, pom. masz., Gródecka 127
— Władysława, naucz., Gródecka 127.
Filarski Jan, urz. państw., B. Głowackiego 9.
Filarowski Jan, szewc, Mochnackiego 11.
Filas Bolesław, urz. kol., K. Boczkowskiego 16.
— Franciszek, urz. P. K. P., K. Boczkowskiego 16.
— Ignacy, urz. P. K. P., Małachowskiego 2.
— Jan, emer., Kurkowa 8.
— Józef dr., lekarz, Leona Sapiehy 21.
Filasiewicz Klaudjusz, inż. dyr. Szk. techn., Snopkowska 47.
Filasowa Anna, naucz., Heninga 26.
Filiński Bohdan, abs. Polit. Lwow., Potockiego 102.
Filip Ada, wychowawcz., Boimów 10.
— Franciszek, kupiec, Hausnera 10.
— Jan, ślus. kol., Miejska 44, Bogdan.
— Julja, wdowa, św. Piotra 7.
— Kazimierz, urz. poczt., Grochowska 55
— Marjanna, właśc. realn., Sobińskiego 6.
— Marja, urz. B. P., Sakramentek 5.
— Miecz., murarz, Sygniówka Mała 376.
Filip Mirla, restaur., Dojazdowa 3.
— Mokij, stol., św. Piotra 7.
— Tadeusz, kier. warszt. 6 p. lot., Kopernika 33.
— Walenty, emer., Piekarska 91.
— Władysław, pielęgn., Kulparków — Zakład.
— Władysław, blacharz, Sygniówka Mała 376.
Filipczak Eugenja, kasj. Ossolineum, Piekarska 16.
— Jan, emer. funkc. P. K. P., Lwow. Dzieci 39.
— Józef, masz. P. K. P., Bogdanówka 67.
— Roman, urz. pryw., Piekarska 16.
— Tekla, wdowa, Bogdanówka 63.
— Władysław, ślus. masz., Kulparkowska boczna 2.
Filipczuk Aleks., wdowa, Kalecza 16b.
— Antonina, wdowa, Droga Wulecka 15.
Filipczyk Jan, urz. pryw., Lwowska 36.
Filipek Jan, urz. kol., K. Boczkowskiego 12.
— Józefa, naucz., Kętrzyńskiego 36.
— Marja, wdowa, Białohorska 114.
— Roman, woźny, Potockiego 47.
— Stanisław, sierż. zaw., Kleparowska 24
— Tekla, wdowa, Kętrzyńskiego 36.
— Władysław, inkas. M. Z. E., Potockiego 47.
Filipiszyn, kond. P. K. P., Dekerta 2.
Filipowicz Helena, urz., Zamkowa 25.
— Jan, posterunk. P. P., Kazimierzowska 30.
— Jan, art. śpiewak, Nowa 5, Zamarst.
— Jan, emer. wojsk., Bilińskich 50.
— Józef, cynkograf, Droga Lubieńska boczna 25.
— Marja, wdowa, Kopernika 60.
— Michał, funkc. M. Z. E., Paulinów 1b.
— Stefan, przemysł., Janowska 80.
— Teodor, urz., Zamkowa 15.
— Walerjan, kowal-spawacz, 3-go Maja 31, Lewandówka.
— Wanda, wdowa, Sakramentek 3.
— Władysław, urz. pryw., Gliniańska 2.
— Włodzimierz, emer. kol., Droga Lubieńska boczna 25.
Filipowska Katarzyna, wdowa, Kulparkowska 28.
— Stanisława, wdowa, Pijarów 33.
Filipowski Bolesław, mal. pok., Krupiarska 32.
— Józef, podofic. zaw. W. P., Kościelna 7.
— Marcin, szofer, Stroma 4.
— Stefan, murarz, Gródecka 57.
— Wiktor, przemysł., Ossolińskich 6.
Filipów Antoni, czel. szew., Janiczka 2.
— Aleksander, budown., Poprzeczna 27.
— Domicela, fryzj., Gołąba 4.
— Jan, woźny, Czarneckiego 2.
— Józef, stol., Jałowiec 8.
— Józefa, wdowa, Piłsudskiego 14.
— Katarzyna, krawcz., Gołąba 4.
— Konstanty, mistrz szewski, Gołąba 4.
— Marjan, fryzjer, Gołąba 4.
— Michał, właśc. realn., Pijarów 9.
— Mikołaj, woźny, Hetmańska 22.
— Piotr, urz. pryw., św. Marcina 26.
— Roman, urz. poczt., Bułgarska 3.
— Stanisław, czel. szewski, Gołąba 4.
Filipów Fichoń, podofic. zaw., św. Piotra, 40 p. p.
— Wawrzyniec, czel. ciesielski, św. Marcina 24a.
— Włodzimierz, urz. pryw., Ciasna 4.
Filippi Helena, wdowa, Mochnackiego 29.
— Seweryn, urz., Mochnackiego 29.
— Stanisław, urz., Mochnackiego 29.
Filipski Jan, funkc. M. K. E., 3-go Maja 89, Lewandówka.
Filipiszyn Józef, lakiern., św. Wojciecha 7
Fill Aniela, wdowa, Tkacka 8.
— Stefan, funkc. Magtu, Czarneckiego 14
— Tekla, wdowa, Janowska 18.
Filleman Józefa, właśc. realn., Łyczakowska 123.
Filinger Marcin, hutnik, Starozniesieńska 6.
Filocha Stanisław, urz. pryw., Gen. Hallera 31.
Filor Piotr, funkc. kol., Bartosza Głowackiego 20.
Filowicz Tadeusz, handl., Cłowa 14.
Filozof Michał, kupiec, Łyczakowska 70.
— Mieczysław, urz. pryw., Łyczakowska 70.
Filsenstein Dawid, urz. pryw., Żółkiewska 5, III.
— Gerszon, urz. pryw., Żółkiewska 5, III.
Filska Aleksandra, wdowa, Łąckiego 8.
Filstiner Mina, kupcowa, Jagiellońska 24.
Filuś Jan, woźny państw., Ziemiałkowskiego 12.
Filz Omelan, apl. adw., Teatyńska 3.
Fimkowa Barbara, wdowa, Białohorska 76.
Fin Roszka, gosp. domu, Gabrjelówka 1.
Finder Dawid, restaur., Stary Rynek 1.
— Helena, urz. pryw., św. Marcina 3.
— Izak, urz. pryw., pl. Marjacki 5.
— Róża, urz. pryw., św. Marcina 3.
— Zygmunt, urz. pryw., św. Marcina 3.
Finel Emanuel, rzeźnik, Graniczna 11a.
— Leon, krawiec, Łokietka 20.
— Helena, wdowa, Kurkowa 2.
Fing Salo, urz. pryw., Grottgera 6.
Finger Chaim, czel. piek., pl. Teodora 4.
— Fryderyk, czel. ślus., pl. Teodora 4.
— Genia, krawcz., Kościelna 5.
— Ignacy, buchal., Łyczakowska 39.
— Jakób, czel. kraw., Łyczakowska 39.
— Maurycy, subj., pl. Teodora 4.
— Oskar, czel. stol., pl. Teodora 4.
— Saul, kupiec, Słoneczna 11.
Fingerhut Abraham, kupiec, Rybia 3.
— Chaim, kupiec, Rybia 3.
— Dawid, agent handl., św. Anny 19.
— Estera, wdowa, Żółkiewska 17.
— Herman, pom. handl., Ochronek 3.
— Jakób, czel. kraw., Źródlana 21.
— Jakób, czel. kraw., B. Joselewicza 6.
— Jakób, kupiec, Obrońców Lwowa 7.
— Józef, subj., pl. Krakowski 8.
— Józef, kelner, Sykstuska 10.
— Leon, czel. fryzj., Źródlana 16.
— Mindel, wdowa, Szpitalna 56.
— Natan, kupiec, Kaźmierzowska 37.
— Ozjasz, kupiec, pl. Krakowski 8.
— Salomon, śpiewak, Słoncczna 3.
Finier Władysław, m. szew., L. Sapiehy 29
Finiewicz Władysław, rzeźnik, Jałowiec.
Fink Benjamin, właśc. realn., Szumlańskich 11a.
— Bernard, fryzj., Źródlana boczna 63.

Fink Dora, krawcz., Krasickich 20.
— Edward, urz. pryw., M. Reja 4.
— Ozjasz, dorożkarz, Sadłowskiego 2.
— Estera, gosp. domowa, pl. Wszystkich Świętych 3.
— Fryda, subj., Jagiellońska 17.
— Hersch, kupiec, Wulka Panieńska 3.
— Izrael, krawiec, pl. Zbożowy 4.
— Jakób, fryzj., Sadłowskiego 2.
— Jakób, emer. urz. P. P., Pilichowska 7.
— Jakób, rob. kraw., Wąska 17.
— Jakób, agent handl., Sykstuska 22.
— Jonas, kupiec, Słoneczna 36.
— Józef, pom. handl., Wszystkich Św. 3.
— Katarzyna, naucz., Pilichowska 7.
— Majer, piekarz, Łokietka 16.
— Ozjasz, kupiec, Józafata 11.
— Perla, urz. pryw., Wulka Panieńska 3.
— Piotr, szewc, Krzywa 8.
— Sabina, właśc. realn.. św, Zofji 27.
— Salomon, piekarz, Pilnikarska 5.
— Schoel, subjekt, Gródecka 68.
— Sender, kupiec, Wszystkich Św. 3.
— Wilhelm, handl., Jakóba Hermana 28.
— Wilhelmina, naucz., Pilichowska 7.
— Felig, stol., Nenckiego 11.
— Adam, dr. lekarz, Lwowska 8.
Finkel Adolf dr. adwokat, Chorążczyzny 25.
— Chaim, pom. handl., Źródlana b. 63a.
— Chaskel, pom. handl., Lwowska 44.
— Gerson, czel. piek., Szpitalna 30.
— Helena, abs. med., Lwowska 8.
— Herman, handl., Źródlana 23.
— Hersz, pom. handl., Za Rogatką Gródecką 20.
— Izrael, kupiec, Korzeniowskiego 2.
— Juljusz, urz., Żółkiewska 3.
— Karolina, sklepowa, Stary Rynek 2.
— Klara, wdowa, Lwowska 8.
— Leib, kupiec, Wagowa 11.
— Leon, urz. poczt., Bema 12.
— Maksymiljan, urz. pryw., Pijarów 50.
— Markus, właśc. domu, Graniczna 6, Zamarstynów.
— Mozes, handl. opału, Ormiańska 14.
— Nuchim, pom. handl., Żółkiewska 61.
— Nysia, krawcz., Krasickich 9.
— Ozjasz, fryzjer, 3-go Maja 15. Lewand.
— Rozalja, urz., St. Rynek 2.
— Sabina, absolw. filoz., Lwowska 8.
— Schlojme, czel. szew., Żółkiewska 61.
— Szymon, absolw. inż. las., Nabielaka 5.
Finkelman Izak, mosięż. brow., Bema 41.
— Józef, mosięż., Magazynowa 3.
Finkels Adolf, subj., Sobieskiego 49.
— Henryk, kupiec, Torosiewicza 32.
— Jakób, kupiec, Torosiewicza 32.
— Jakób, kupiec, Boimów 11.
— Marek dr., adw., Torosiewicza 32.
— Sara, wdowa, Podlewskiego 10.
Finkelstein Abraham, agent handl., Legjonów 25.
— Adam, urz. pryw., Słoneczna 25.
— Adolf, pom. handl., Rutowskiego 23.
— Adolf, urz. państw., Murarska 8.
— Adolf, współwłaśc. f-my handl., Akademicka 28.
— Agata, wdowa, Słoneczna 25.
— Andrzej, kupiec, Sieniawska 8a.
— Anszel, przed. handl., Sieniawska 8.
— Baruch, metul., J. Sobieskiego 72.
— Beila, wdowa, Ormiańska 18.
— Bernard, inż., Sobieskiego 15.
Finkelstein Bernard, inż., Batorego 6.
— Bern., elektrotechn., Żółkiewska 11a.
— Bernard, naucz. muz., Piekarska 45.
— Berta, pom. handl., Żółkiewska 87.
— Charlotte, właśc. realn., Słoneczna 47.
— Dawid, mleczarz, Kochanowskiego 87.
— Dawid, mal. pok., B. Głowackiego 5.
— Dawid, kupiec, Rzeźbiarska 5.
— Elkune, szewc, Gołuchowskich 1.
— Franciszka, wdowa, Hausnera 11.
— Henryk, urz. pryw., Zamarstynowska 16.
— Henryk, kier. f-my, Cechowa 5.
— Herman, emer. urz. P. P., Krakowska 1.
— Herman, przeds. przew., W. Pola 12.
— Izak, emer., L. Sapiehy 47.
— Izydor, inkas., Ossolińskich 17.
— Jakób, urz. pryw., Gródecka 24.
— Jakób, przemysł., Gołąba 10.
— Józef dr., adw., 3-go Maja 7.
— Leib, krawiec, Gazowa 8.
— Leib, kupiec, Sienkiewicza 15.
— Leon, kupiec, Zyblikiewicza 31.
— Maks, urz. pryw., Lwowska 50.
— Maurycy, pom. handl., Słoneczna 47.
— Mozes, eksp., Sadłowskiego 5.
— Ozjasz, kupiec, Snopkowska 12.
— Rafael, pom. handl., Gazowa 8.
— Rubin, prakt. biurowy, Zamarstynowska 16.
— Sabina, wdowa, Potockiego 15a.
— Salo, restaur., pl. Marjacki 5.
— Salomon, handl., Snopkowska 12.
— Salomon, blach., Fruchtmana 5.
— Saul dr., adw., Słowackiego 4.
— Simel, urz. poczt., Miodowa 2.
— Zygmunt, kupiec, Dąbrowskiego 2.
— Izak, pom. kuśn., Rynek 19.
Finkelsztejn Zelda, freblanka, Krakowska 34.
Finkethal Maksymiljan, prof., Wolność 19.
Finkler Adolf, subj., Sobieskiego 39.
— Bronia, wdowa, pl. Marji Śnieżnej 5.
— Chaja, wdowa, Bema 15.
— Chaim, piekarz, Zielona 70.
— Dawid, urz., Zielona 70.
— Dawid, parkieciarz, Pod Dębem 24.
— Dawid, właśc. realn., Legjonów 31.
— Eljasz, kupiec, Ruska 16.
— Ernestyna, urz., pl. Marji Śnieżnej 5.
— Hela, hafc., Pod Dębem 4.
— Herman, kinooper.. Słoneczna 31.
— Ignacy, dentysta, J. Hermana 11.
— Jakób, pom. handl., św. Piotra 5.
— Jakób, lakiern., Żółkiewska 11a.
— Jakób, stol., Kurkowa 9.
— Jakób, kupiec, Bema 12b.
— Józef, adm. dóbr, Mochnackiego 18.
— Józef, czel. rzeźn., pl. Rzeźni 13.
— Józef, pom. handl., Nenckiego 5.
— Juda, kupiec, Kraszewskiego 12.
— Juljusz, pom. handl., pl. Teodora 5.
— Karol dr., praw, Legjonów 31.
— Karol, dentysta, Wałowa 11.
— Markus, mal. pok., Gazowa 4.
— Mojżesz, urz. pryw., Bernsteina 3.
— Ozjasz, subj., Serbska 7.
— Polda, masaż., Pod Dębem 4.
— Sala, hafc., Pod Dębem 4.
— Sara, wdowa, Gródecka 68.
— Sara, wdowa, Janowska 16.
— Stanisław, subjekt, Pod Dębem 4.
Finkowa Helena, wdowa, Sykstuska 43.
Finkowa Regina, wdowa, św. Michała 6.
Finkówna Mina, urz., św. Michała 6.
— Olga, urz., Sykstuska 43b.
Finster Aron, przemysł., Lw. Dzieci 23.
— Bolesław, przemysł., L. Sapiehy 7.
Finsterbusch Gizela, wdowa, Kopernika 24
— Henryk, urz. bank., Łyczakowska 135.
— Izak, emer. sędzia, Nabielaka 41.
— Otto, dr. lekarz, Sykstuska 23.
— Rózia, biuralistka, Słowackiego 15.
— Seweryn dr., adw., Domsa 5.
Finze Władysław, emer., pl. Marjacki 9.
Fiołek Franciszek, ogrodnik, Warneńczyka 18.
— Katarzyna, wdowa, Paulinów 12b.
Firak Piotr, kowal, Bandurskiego 11.
Firer Wolf, czel. piek., Nenckiego 7.
Firgang Taube, wdowa, Nowa 21, Zamarstynów.
Firgank Antonina, wdowa, Pułaskiego 10.
Firman Andrzej, podurz. P. i T., pl. Pod Koleją 5.
Firmhoffer Marja, wdowa, Niecała 15a, Zamarstynów.
Firsztman Natan, kupiec, Murarska 25.
Firuta Krystyna, wdowa, Pełczyńska 14.
Fisch Adolf, fryzj., Ogórkowa 11.
— Aron, kupiec, Za Zbrojownią 5.
— Baruch, blacharz, Skarbkowska 16.
— Bernard, kupiec, Szkarpowa 3.
— Berta, koncyp., Piekarska 45.
— Chana, kupcowa, Za Zbrojownią 5.
— Dawid, kuśnierz, Słoneczna 10.
— Debora, wdowa, Źródlana 43.
— Edward, złotnik, Tarnowskiego 25.
— Eisig, kuśnierz, Słoneczna 22.
— Eisig, tapicer, Źródlana 52.
— Eljasz, kupiec, Żółkiewska 30.
— Elka, wdowa, Kaźmierzowska 21.
— Emanuel, urz. pryw., Korzeniowskiego 3.
— Feiga, wdowa, Kazimierza 412.
— Feiga, kupc., Rycerska 10.
— Feiga, domowa, Nowa 13, Zamarst.
— Gustaw, dyr. kina, Kętrzyńskiego 10.
— Chaim, szewc, Gazowa 4.
— Helena, właśc. realn., Objazd 2.
— Henryk, apl. adw., Karpińskiego 3.
— Henryk, urz., Sobieskiego 9.
— Henryk, kupiec, Dekerta 11a.
— Herman, funkc. wyd. „Chwila“, Piekarska 21.
— Herman, agent handl., Rynek 12.
— Hersch, agent handl., Kaźmierzowska 47.
— Hersch, szewc, Kaźmierzowska 45.
— Ignacy, blach., Nowa 13, Zamarst.
— Izak dr., adw., Żulińskiego 11.
— Izak, kupiec, Zamarstynowska 11a.
— Izak, dorożkarz, Zborowskich 34.
— Izak, pom. fryzj., Wodna 3.
— Jakób, blach., Skarbkowska 17.
— Jetka, wdowa, Rynek 12.
— Joachim, pom. handl., Jabłonowskich 10a.
— Józef, inż.-arch., Kraszewskiego 19.
— Juda, blacharz, Lwia 2.
— Juda, kupiec, Krasickich 7.
— Juljusz, kupiec, Kochanowskiego 73.
— Karol, kupiec, Kaźmierzowska 33.
— Klara, krawczyni, Galla 9.
— Leib, kelner, Korzeniowskiego 3.
— Leon, koncyp., Piekarska 45.
— Markus, urz. pryw., Wołyńska 5.

Fisch Markus, subj., Żółkiewska 149.
— Markus, drukarz, Kazim. Wielk. 376.
— Maurycy, agent handl., Śnieżna 7.
— Maurycy, przemysł., św. Mikołaja 9.
— Mechel, inkasent, Gliniańska 8a.
— Mendel, tapeciarz dek., Źródlana 7.
— Mordko, urz., Wandy 1.
— Moses, szofer, Wodna 3.
— Moses, restaur., Żółkiewska 3.
— Naftali, pom. handl., Wodna 3.
— Ozjasz, kupiec, Kętrzyńskiego 10.
— Pepa, hafc., Bart. Głowackiego 8.
— Rozalja, wdowa, Halicka 20.
— Rubin, pomocnik kuśnier., Starotandetna 2.
— Sabina, pom. handl., Sobieskiego 9.
— Sabina, wdowa, Nowa 13, Zamarst.
— Salom., urz. bank., Małachowskiego 2.
— Salomon, szofer, Nowa 17, Zamarst.
— Samuel, kand. adw., Dekerta b. 5.
— Samuel, kupiec, Jałowiec 376.
— Simon, fryzjer, Rybia 3.
— Sucher, kuśnierz, Krasickich 7.
— Szymon, kupiec, Rutowskiego 24.
— Szymon, agent handl., Lwowska 7, Zamarstynów.
— Wolf, kuśnierz, Wołyńska 5.
— Uszer, kuśnierz, Konopnickiej 4.
— Zygmunt, farbiarz, Zamarstynowska 23.
Fischbach Abraham, kupiec, Rynek 44.
— Alicja, eksp., Łyczakowska 4.
— Hersch, kupiec, św. Kingi 6.
— Marjan, urz. pryw., J. Strzemię 9.
— Mendel, przemysł., św. Kingi 6.
— Rejzia, wdowa, Jachowicza 26.
— Wacław, lakiernik, Pełtewna bocz. 2.
Fischbein Chaim, kelner, Rejtana 9.
— Izrael, pom. ślus., Stroma 6.
— Maurycy, emer. buchal., Piekarska 1c.
— Rachela, wdowa, Weteranów 3.
— Salomea, urz., Piekarska 1c.
— Salomon, kelner, Zamarstynowska 21.
Fischböck Wacław, murarz, Świętokrzyska 11.
Fischenkel Joachim, urz. pryw., Gródecka 109.
Fischer Abraham, handl., Źródlana 43.
— Adam, inkas., Mościckiego 4, Klepar.
— Adam dr., prof. Uniw., Chmielowskiego 10.
— Adolf, dent., Rutowskiego 10.
— Adolf, handl., Legjonów 39.
— Adolf, kupiec, Krasickich 7.
— Anczel, pom. mal., Źródlana 43.
— Arnold, przemysł., Dwernickiego 30.
— Arnold, urz. pryw., Hausnera 11a.
— Aron dr., adw., Słowackiego 18.
— Ascher, restaur., Smocza 2.
— Basia, współwłaśc. realn., Hausnera 14
— Benie, kuśnierz, Źródlana 1.
— Cecylja, prac. kraw., Kuszewicza 10.
— Chaim, kupiec, Kurkowa 7.
— Chaja, urz., Kuszewicza 10.
— Charlotta, handl., Zamarstynowska 14.
— Charlotta, wdowa, Hausnera 11a.
— Edmund, woźny Mgtu, Wiejska 15a.
— Edward, ślus. P. K. P., Świętokrzyska 53.
— Edzia, subj., B. Joselewicza 16.
— Efroim, ma. pok., Źródlana 52.
— Efroim, szklarz, Przerwana 5.
— Eleonora, wdowa, Kleinowska 4.
— Eleonora, urz. I. Skarb., św. Józefa 2.
Fischer Elżbieta, urz. pryw., Lubelska 7, Lewandówka.
— Fischel, kupiec, Janowska 9.
— Feliks, abs. medyc., Bielowsko.
— Franciszek, masz. P. K. P., Wandy 2.
— Franciszek, stol., Zacisze 35a.
— Franciszek, ślus. P. K. P., Kołłątaja 28, Lewandówka.
— Franciszek, kier. poc. P. K. P., Kr. Leszczyńskiego 2.
— Gedale, naucz. rel., Źródlana 50.
— Genia, wdowa, Gliniańska 19.
— Gerson, urz. pryw., J. Hermana 24.
— Gothold, apl. adw., Wolność 5.
— Helena, wdowa, Tarnowskiego 72.
— Henryk dr., adw., Wolność 5.
— Herman, kupiec, Słowackiego 12.
— Herman, kupiec, Łyczakowska 4.
— Herman, kupiec, Kozielniki 132.
— Herman, czel. szewski, Przerwana 5.
— Herman, kuśnierz, Furmańska 3.
— Hersch, kupiec, Tarnowskiego 3.
— Hugo, spawacz, św. Piotra 12, Znies.
— Ignacy, kier. fabr., K. Boczkowskiego 39.
— Jadwiga, urz. pryw., 29-go Listopada 11b.
— Jakób, woźny szkol., Pełtewna 7.
— Jan, stol., Nowej Rzeźni 24.
— Jan, rzeźbiarz, św. Piotra 25.
— Jan, ślus., Kr. Leszczyńskiego 46.
— Janina, wdowa, Kurkowa 53.
— Joanna, wdowa, Bema 22.
— Józef, lakier. kol., Na Błonie 22b.
— Józef, monter, Źródlana 67.
— Józef, agent handl., Kuszewicza 10.
— Józef, kol., Brajerowska 10.
— Juda, spedytor, Gazowa 26.
— Karol, optyk, Gliniańska 19.
— Karolina, wdowa, Gołąba 6.
— Lazar, właśc. realn., Rynek 18.
— Leon, listonosz, Wiejska 15a.
— Leon, kupiec, Gródecka 27.
— Majer, pom. mal., Źródlana 1.
— Katarzyna, wdowa, Król. Leszczyńskiego 37.
— Markus, sped., Źródlana 19.
— Marja, wdowa, Zielona 40.
— Markus, kupiec, Wolność 5.
— Mojżesz, urz. pryw., Słowackiego 18.
— Malwina, prac. kraw., Kuszewicza 10.
— Marjan, właśc. druk., Nowej Rzeźni 24
— Marja, krawcz., Sokoła 1.
— Marja, wdowa, Kordeckiego 7.
— Markus, radjotech., Zbaraska 9.
— Maurycy, handl., Zadwórzańska 11a.
— Maurycy, ślus., Lubomirskich 7.
— Mendel, urz. pryw., Jabłonowskich 12.
— Mina, krawcz., Zamarstynowska 26.
— Moszek, kupiec, Kurkowa 9.
— Neka, kupcowa, Kozielniki 132.
— Ozjasz, czel. blach., Sykstuska 31.
— Oskar, mal., Berka Joselewicza 16.
— Otylja, wdowa, Głowińskiego 8.
— Piotr, lakiern. P.K.P., Na Błonie 46.
— Rebeka, naucz., św. Piotra 5.
— Róża, wdowa, Sykstuska 43b.
— Róża, wdowa, Zbaraska 9.
— Róża, urz. bank., Słowackiego 18.
— Róża, wdowa, Lubomirskich 7.
— Rudolf, ślus. P.K.P., Poprzeczna 20.
— Rudolf, ślusarz, Zacisze 19.
— Salo, kupiec, Rynek 18.
— Salomon, grzebieniarz, Źródlana 43.
Fischer Salomon, urz. pryw., Supińskiego 27.
— Salomon, handl., Dra L. Reicha 2, Zniesienie.
— Salomon, urz. poczt., Gliniańska 19.
— Salomon, kupiec, Lewickiego 22.
— Szymon, pom. handl., Lenartowicza 23
— Tadeusz, urz. P.K.P., Obwodowa 16.
— Wilhelm, urz. pryw., Sykstuska 19.
— Zygfryd, drukarz, Podzamcze 3.
— Zygm., urz. Mgtu, Małachowskiego 2.
— Zygm., drukarz, Arciszewskiego 8.
Fischleim Ewa, domowa, Kotlarska 3.
Fischler Aba, urz. P.K.P., Sykstuska 29.
— Arnold, inżyn., Batorego 34.
— Chaim, kelner, Kołłątaja 6.
— Jakób, krawiec, Nadbrzeżna 4.
— Ignacy, pom. handl., pl. Teodora 5.
— Jakób, inż.-bud., Zielona 87.
— Józef, kupiec, pl. Teodoru 5.
— Józef, przemysł., Kraszewskiego 19a.
— Józef, kupiec, Janowska 26.
— Józefa, wdowa, Kurkowa 4.
— Karolina, pianistka, Asnyka 8.
— Laura, kupcowa, Boimów 5.
— Leon, czel. kraw., B. Joselewicza 16.
— Maks, kelner, Jabłonowskich 18.
— Maksymiljan, inż., Piekarska 55.
— Matylda, emer., Akademicka 24.
— Marcin, kupiec, Sykstuska 28.
— Maurycy, kupiec-właśc. realn., Sykstuska 28.
— Mendel, rzeźnik, Janowska 96.
— Mojżesz, urz., Sykstuska 29.
— Natan, urz. pryw., Ormiańska 16.
— Piotr, kond. M. K. E., Równa 15, Bogdanówka.
— Sylwia, naucz., Wronowskich 5.
— Zofja, urz. pryw., Asnyka 8.
Fischman Amalja, biural., Bema 12b.
— Berel, pom. kuśn., Graniczna b. 7.
— Cal., czel. fryzj., Sobieskiego 32.
— Debora, krawcz., Korzeniowskiego 3.
— Fryderyka, domowa, Krótka 4.
— Izrael, handl., Paderewskiego 11, Zamarstynów.
— Jakób, pom. handl., Piekarska 29.
— Jakób, czel. fryzj., Sobieskiego 32.
— Maks, krawiec, Koralnicka 6.
— Marjem, wdowa, Słoneczna 55.
— Moses, naucz. żyd., Boimów 8.
— Natan, kupiec, Zygmuntowska 15.
— Salo, czel. fryzj., Wołyńska 31.
— Samuel, pom. handl., pl. Unji Brzeskiej 2.
— Wolf, przemysł., Hołoszańska 19.
Fischmann Aron, pom. fryzj., Krzywa 11.
— Fanka, modn., Korzeniowskiego 7.
Fiśkiewicz Paweł, szofer, Zborowskich 1.
Fistrowicz Barbara, wdowa, Gródecka 127/XV.
— Władysław, st. majster P. K. P., Gródecka 127/XV.
Fisz Markus, kuśnierz, Smocza 6.
— Natan, handl., Żółkiewska 73.
— Salomon, kupiec, Żółkiewska 73.
Fiszbein Rachela, wdowa, Weteranów 3.
Fiszbejn Lazar, przemysł., Pełczyńska 29.
Fiszelzon Treiber, handl., Berka Joselewicza 6.
Fiszer Antonina, wdowa, Grochowska 27.
— Bolesław, urz. Mgtu, Zyblikiewicza 5a.
— Hugo, biural., Częstochowska 23.
— Jakób, krawiec, Źródlana 52.

Futra! Bracia Roth i Sp., Lwów, Pl. Marjacki 8
1739

Fiszer Józef, urz. P. K. P., Grochowska 27.
— Stanisław, właśc. restaur., św. Marcina 1a.
— Schulim, naucz. pryw., Źródlana 52.
— Tadeusz, elektrom., św. Marcina 1a.
Fiszler Józef, właśc. introl., Na Błonie 44.
Fiszman Aleksander, urz. pryw., Kraszewskiego 17.
— Wolf, krawiec, Źródlana 65a.
Fita Agnieszka, wdowa, Rycerska 2a.
— Teodor, szczotkarz, Łokietka 14.
Fitter Stefan, kotlarz kol., Droga Lubieńska 4.
Fiternik Eleonora, wdowa, Kościuszki 6.
— Henryk dr., adw., Kościuszki 6.
Fitiak Dymitr, pom. blach., Ossolińskich 14.
Fitio Andrzej, rolnik, Droga Wulecka boczna 15.
— Jakób, portj. Zakł. sierót, Kadecka 30.
— Józef, rys., Kętrzyńskiego 20.
— Józef, ślus. M. Z. E., Droga Lubieńska 7.
— Mikołaj, szewc, Ujejskiego 8.
— Nicefor, emer. kol., Piastów 6, Lewandówka.
— Stefan, emer., Ordona 2, Kleparów.
— Tekla, wdowa, Kętrzyńskiego 20.
— Włodzimierz, mont. automob., Droga Wulecka boczna 15.
Fitt Salomea, wdowa, Kaizera 4.
Fitz Helena, hafc., Niemcewicza 26.
— Henryk, urz. pryw., Friedrichów 7.
— Katarzyna, wdowa, Olechowskiego 36.
Fiupa Grzegorz, rzeźnik, Krzywczyce 385.
Fiziar Piotr, funkc. poczt., Sygniówka Mała 239.
Flach Aleksander, inż.-mech., Stryjska 18.
— Antoni, urz., Snopkowska 6.
— Emilja, wdowa, Snopkowska 6.
— Gustaw, urz. kol., Domagaliczów 10.
— Katarzyna, właśc. realn., Sygniówka Mała 295.
— Marja, prof. gimn., Stryjska 18.
— Marja, wdowa, Stryjska 18.
— Zdzisław, urz. P.K.P., Stryjska 18.
Flachs Edmund, rzeźnik, Żółkiewska 82.
— Feiga, wdowa, pl. Teodora 6.
— Filip, pom. handl., Bożnicza 3.
— Ignacy, pom. fryzj., Bożnicza 3.
— Jonasz, pom. handl., Stryjska 38.
— Josel, handl., Zamarstynowska 11a.
— Józef, inż., Jabłonowskich 36.
— Józef, kupiec, Gródecka 11.
— Karol, urz., Podzamcze 7.
— Lea, wdowa, Gliniańska 19.
— Leon, stol., Alembeków 9.
— Majer, dorożkarz, Kleparowska 28.
— Maurycy, techn. dent., Alembeków 9.
— Maurycy, komiwoj., Kamińskiego 6.
— Roman, handl., Schodowa 3.
— Paulina, dent., Gródecka 5.
— Róża, właśc. realn., Podzamcze 7.
— Róża, wdowa, Lwowskich Dzieci 7.
Flachs Sabina, pom. handl., pl. Teodora 6.
— Wilhelm, kier. kina, Podlewskiego 6.
Flachser Karol, mal. pok., Sobieskiego 39.
Flaczek Bazyli, starszy post. P. P., Pijarów 41.
Flaczyński Ignacy, strażn., Poprzeczna, wł. Riedl.
— Karol, pom. gastr., Piekarska 26.
Flak Edward, szewc, Teatralna 139.
— Marjan, litograf, Strzelecka 3.
— Julja, wdowa po stol., Gen. Hallera 11. Kleparów.
— Władysław, urz., Gen. Hallera 11, Kleparów.
Flaks Bernard, kupiec, Starotandetna 2.
— Dora, krawcz., Hausnera 7.
— Efroim, handlarz, Graniczna 14.
— Genia, wdowa, pl. Teodora 3.
— Gizela, krawcz., Gródecka 33.
— Hersch, rzeźnik, Korzeniowskiego 7.
— Juljan, pom. rzeźn., Zamarstynowska 52.
— Malwina, urz. pryw., Hausnera 7.
— Rebeka, wdowa, Hausnera 7.
— Regina, urz., pl. Teodora 8.
— Salomon, rytow., Gródecka 33.
Flam Markus, kelner, Furmańska 9.
— Mirl, domowa. Furmańska 9.
— Salomon, urz., Lubomirskich 3.
— Szejwa, wdowa, Gazowa 8.
— Szifra, domowa, Legjonów 43.
Flamer Karol, szewc, Podzamcze 9.
Flamm Berisch, kupiec. Legjonów 43.
— Mozes, rabin, Słoneczna 45.
— Sara, wdowa, Legjonów 43.
— Saul, kupiec. Żółkiewska 21/328. Zniesienie.
Flammer Adam, portj. P. P., Bema 5.
— Agnieszka, krawcz., M. Reja 7.
— Antoni, emer., Piastów 8b.
— Karolina, introlig., M. Reja 7.
— Mieczysława, krawcz., M. Reja 7.
Flancman Frajda, wdowa, Sapiehy 69.
Flander Ignacy, tokarz, Nenckiego 11.
Flank Mendel, ślus., Graniczna 6a.
— Stanisław, urz. sam., 3-go Maja 67, Lewandówka.
Flaschenberg Abraham, tapicer, Król. Jadwigi 18.
Flaschner Abraham, subj., Objazd 2a.
— Chaja, domowa, Żeromskiego 2.
— Chawa, kupcowa, Lwowska 16, Zamarstynów.
— Eugenja, modn., Żółkiewska 135.
— Feiga, kupcowa, pl. Gołuchowskich 15.
— Ignac, kelner, Źródlana 8.
— Izydor, przemysł., Gosiewskiego 5.
— Jakób, pom. handl., Żółkiewska 135.
— Jakób, urz., Snopkowska 87.
— Jakób, kupiec, Lwowska 2, Zamarst.
— Józef, rolnik, Żółkiewska 10.
— Kiwa, czel. kuśn., Żeromskiego 2.
— Leopold, urz. pryw., Żółkiewska 135.
— Maksym., kupiec, Lwowska 16, Zamarstynów.
Flaschner Natan, b. kupiec, Żółkiewska 135.
— Rozalja, wdowa, Pohulanka 24.
Flasiński Antoni, urz. pryw., Król. Jadwigi 35.
Flasker Samuel, krawiec, Kościuszki 20.
Flaster Abraham, kupiec, Kościelna 1.
— Dawid, kupiec, Śnieżna.
— Eliasz, kupiec, Śnieżna 7.
Flasz Marja, pom. handl., Wołyńska 10.
Flaszecki Ludwik, radjotechn., Boczna 1, Zniesienie.
— Wojciech, podm. mur., Kasztelańska 7.
Flaszyński Rudolf, czel. rzeźn., Żółkiewska 125.
Flau Awner, czel. piek., Serbska 1.
— Juljusz, czel. szmukl., Serbska 1.
— Wolf, kuśn., Żółkiewska 49.
Flaum Bronisław, płatniczy, Pełczyńska 4.
Flądro Bartłomiej, emer. P. K.P., Bart. Głowackiego 30.
Fläschner Izydor, kupiec, Nabielaka 5.
Flechner Chaim, zecer druk., Źródlana 55.
— Leizer, czel. kraw., Sieniawska 12.
Flechter Alter, kupiec, Lwowska 14, Zamarstynów.
Fleck Amalja, wdowa, Łyczakowska 36.
— Antoni, emer. P. K. P., Sobieskiego 31, Lewandówka.
— Izak, mag. farm., Piekarska 45.
— Izak, właśc. realn., Łyczakowska 34.
— Ludwik dr., lekarz, Kochanowskiego 9.
Flecker Edward, pośr. handl., Chodorowskiego 10.
— Chaim dr., adw., Kazimierzowska 39.
— Ernest, właśc. księgarni, Kochanowskiego 26.
— Józefa, buchalt., Listopada 43.
— Karol, urz. bank., Wyspiańskiego 11a.
— Leon, blacharz, K. Boczkowskiego 17.
— Norbert, współwłaśc. księg., Kochanowskiego 26.
— Schlome, kupiec, Boimów 16.
— Wilhelm, dr., adw., Listopada 43.
— Zygmunt, kupiec, Bernsteina 3.
Fleckman Eljasz, krawiec, Żółkiewska 11.
— Joachim, pom. handl., Żółkiewska 11.
Flegel Marcin, tercjan, św. Zofji 24.
Fleischer Abraham, właśc. realn., Kasztelańska 7.
— Adela, wdowa, Kasztelańska 5.
— Adolf, restaur., Lelewela 2.
— Adolf, urz. pryw., Koralnicka 8.
— Anna, wdowa, Romanowicza 9.
— Artur, arch., Starozakonna 7.
— Chaim, krawiec, Kościelna 5.
— Chaim, kelner, Słoneczna 20.
— Cecylia, wdowa, Słoneczna 20.
— Dawid, krawiec, Jałowiec 211.
— Emil, urz. bank., Obozowa 2.
— Fanie, urz. pryw., Skarbkowska 18.
— Fryderyka, naucz., Alembeków 10.
— Henryk, szofer, Podzamcze 7.

Fleischer Izrael, piekarz, Starozakonna 7.
— Ignacy, rzeźnik, Nenckiego 10.
— Izak, czel. piek., Wesoła 4.
— Izydor, księgowy, Bożnicza 20.
— Jakób, buchal., Kasztelańska 7.
— Jakób, kupiec, Barska 1.
— Jan, urz. Orbisu, Listopada 54.
— Józef, kupiec, Piekarska 51.
— Juda, przykr. szewski, Tracka 44.
— Juljusz, urz. pryw., Słoneczna 25.
— Karol, krawiec, Boimów 28.
— Leon, agent handl., Łąckiego 2.
— Marcin, urz. pryw., Słoneczna 25.
— Maurycy, dent., Krótka 11.
— Maurycy, kupiec, Traugutta 17.
— Mendel, urz. pryw., Słoneczna 31.
— Oszar, przemysł., Kołłątaja 7.
— Samuel, elektrotech., Starozakonna 7.
— Sara, kupcowa, Zamarstynowska 11a.
— Schmil, kupiec, Kopernika 52.
— Schulim, urz. pryw., Częstochowska 9.
— Zabel, kupiec, pl. Gołuchowskich 1.
Fleischfarb Fryma, szewc, Łokietka 20.
Fleischhäcker Samuel, pom. handl., Gazowa 12.
Fleischman Albin, ofic. W. P., pl. Marjacki 6—7.
— Anna, wdowa, Obozowa 2.
— Ernestyna, pielęgn., Kochanowskiego 26.
— Herman, stol., Łyczakowska 4.
— Ignacy, elektrotech., Gródecka 5.
— Jadwiga, naucz., Obozowa 2.
— Jakób, blacharz, Rodziewiczównej 1, Kleparów.
— Ludwik, czel. kraw., Ossolińskich 14.
— Rudolf, kupiec, Kleparowska 4.
— Simche, krawiec, Rodziewiczównej 1, Kleparów.
Fleischmann Ignacy, elektrotech., Bogdanówka 23.
— Józef, czel. złotn., Rybia 3.
— Salo, blacharz, Rodziewiczównej 1, Kleparów.
Fleischner Karol, krawiec, Zamknięta 153, Sygniówka Wielka.
Fleissig Bernard, kupiec, Gliniańska 5.
— Sara, krawcz., Krzywa 19.
— Bernard, kupiec, Gliniańska 5.
— Rozalja, wdowa, Gliniańska 5.
— Samuel, kupiec, Gliniańska 5.
— Szymon, blacharz, Krótka 12.
— Zygmunt, hafc., Pod Dębem 24.
Fleiszer Salomon, szewc, Krzywa 29.
— Stefan, urz. pryw., Stryjska 38.
Fleiszman Abraham, krawiec, Bartosza Głowackiego 18.
Fleker Arnold dr., adw., Miłkowskiego 7.
— Naftali dr., adw., Miłkowskiego 7.
— Wilhelm, dr. med., urolog, Romanowicza 10.
Fleminger Leib, handlarz, Florjana 9, Zniesienie.
Flender Kunegunda, zakon., Kurkowa 45.
Fleschner Henryk, ślusarz, pl. Gołuchowskich 15.
— Szymon, drukarz, pl. Gołuchowskich 15.
Fleszar Eugenjusz, urz. miej., Wałowa 29.
— Jan, szewc, Mączna 6.
— Józef, elektrom., Kr. Jadwigi 21.
Fleytuch Adam, emer. urz. państw., Józefata 9.
Flick Fischel, krawiec, pl. Rynek 16.
— Izaak, blacharz, Jachowicza 26.
— Józef, krawiec, Blacharska 20.
— Naftali, urz. państw., Łyczakowska 95
— Serla, czel. introl., Sieniawska 15.
Flieg Dora, urz. P. i T., Sykstuska 43a.
— Leon, krawiec, Rzeźnicka 9.
— Saul, urz. pryw., Krótka 2.
— Wilhelm, muzyk, Jachowicza 26.
Fliegelman Berl, piekarz, Lwowska 6, Kleparów.
— Eljasz, szewc, Wybranowskiego 7.
— Gabrjel, pom. handl., Wybranowskiego 7.
— Herman, urz. asek., Paulinów 12b.
— Izak, piekarz, Miodowa 4.
— Izrael, handl., Żeromskiego 1.
— Jehuda, czel. piek., Lwowska 6, Klep.
— Józef, kupiec, Żółkiewska 153.
— Juljusz, kupiec, św. Kingi boczna 4.
— Malwina, urz., Miodowa 4.
— Maurycy, kufernik, Wybranowskiego 7.
— Natan, pom. handl., Wybranowskiego 7.
— Samuel, pośrednik, Objazd 8.
— Salomon, urz. pryw., Lwowska 6, Kleparów.
Fliegelmann Fryderyka, urz., Paulinów 12b.
Fliegel Oskar, urz., Piastów 9.
Fliegner Henryk, kand. adw., Lindego 9.
Fliener Emanuel, kand. adw., Kotlarska 18.
— Leon, cukiern., Żółkiewska 25.
— Malwina, krawcz., Żółkiewska 25.
— Salomon, czel. kraw., Żółkiewska 25.
— Józef, restaur., Kotlarska 18.
— Maksymiljan, urz., Kotlarska 18.
Fliesser Bernard, handlarz, Źródlana boczna 63.
— Chaim, emer. urz. wojsk., Żółkiewska 1.
— Jakób, kupiec, Pełtewna 15.
— Lazar, kupiec, Zamarstynowska 26.
— Mechel, kupiec, Bema 12.
— Henoch, handl., Zamarstynowska 8.
— Lejzer, pom. handl., Bernsteina 18.
— Naftali, szewc, św. Michała 40.
Fliner Selig, czel. kraw., Pod Dębem 4a.
Flink Salomon, handl., Wodna 4.
Flinta Helena, dent., Czarnieckiego 26.
— Stefan, ślus., Łyczakowska 61.
Flintenstein Szymon, urz. pryw., Bart. Głowackiego 7.
Flis Franciszek, podofic. W. P., Zamarstynowska 7.
— Jakób, emer., Ogórkowa 15.
— Marja, wdowa, św. Józefa 4.
— Roman, urz. bank., Małachowskiego 2.
— Stanisław, kond. M. K. E., Pełtewna 2.
— Zofja, urz. M. K. K. O., Magazynowa 2
Flisak Michalina, urz., Tarnowskiego 19.
— Mikołaj, monter wodociągowy, Janowska 81.
— Tomasz, instal. wod., Filipówka 8.
Flisek Adolf, rzeźb., św. Kingi boczna 6.
Fliser Mojżesz, czel. piek., Pilnikarska 8a.
Flisowska Felicja, urz., Krupiarska 11.
— Marja, urz. Ubezp. Spol., Rutowskiego 8.
Flisowski Emil, urz., Krupiarska 11.
— Tadeusz, właśc. realności, Krupiarska 11.
Fliss Franciszek, masz., Błotna 190, Sygniówka Wielka.
— Mechel, handl., Zamarstynowska 45.
— Władysław, kupiec, Skarbkowska 43.
Flisser Naftali, urz. pryw., Kazimierzowska 49.
Fliszczak Stefan, podofic. W. P., Na Błonie 5.
Fliszka Bolesław, post. P. P., Kazimierzowska 30.
Flisztyński Leon, kaflarz, Filipówka 93c.
Flitter Karol, urz. pryw., Zamarstynowska 12.
— Zygmunt, kupiec, Zamarstynowska 22
Floh Sumer, czel. kraw., M. Reja 4.
Flohr Janina, urz. bank., Senatorska 4.
— Lola, wdowa, Senatorska 4.
Flomin Abraham, kupiec, Na Bajkach 17.
Flondro Józef, przod. P. P., L. Sapiehy 1.
— Kazimierz, szofer, Zielona 31.
— Władysław, ślus. P. K. P., Poprzeczna 10.
Florczak Alojzy, urz., Sobieskiego 9, Zniesienie.
— Feliks, kond. P. K. P., Białohorska 98.
— Juljan, funkc. P. K. P., Wandy 10.
— Michalina, wdowa, Sobieskiego 9, Zniesienie.
— Wojciech, post. P. P., Na Błonie 52.
Florczuk Kazimierz, emer., Sapiehy 43.
Florek Alfons, muzyk, Piaskowa 32.
— Czesław, mech., Hoffmana 14.
— Ignacy, urz. P. K. O., Piłsudskiego 23.
— Jan, post. P. P., Zamarstynowska 51a.
— Józef, post. P. P., Kamieniecka 31.
— Kazimierz, ofic. W. P., Kadecka 30.
— Leontyna, urz. Ossolińskich 11.
Florjan Benedikt, druciarz, Bagnista 15.
— Michał, druciarz, Bagnista 15.
— Stanisław, murarz, Niecała boczna, Zamarstynów.
— Stanisław, murarz, Panieńska 3.
— Wasyl, druciarz, Bagnista 15.
Florjańska Genowefa, krawcz., Wilh. Starka 19.
Florjański Feliks, funkc. M. K. E., Sygniówka Mała 466.
— Feliks, funkc. M. K. E., Stryjska 82.
— Tadeusz, urz. państw., Zadwórzańska 29.
Florkiewicz Czesław, pielęgn., Zakład Kulparkowski.
Florko Klemens, szofer, Kordeckiego 32a.
Florkowska Helena, urz., Gródecka 131.
Florkowski Józafat, maszyn. P. K. P., Lubelska 18, Lewandówka.
— Piotr, st. majster kol., Gródecka 131.
— Stanisław, post. P. P., Żółkiewska 157.
Florsch Józef, podurz. P. i T., Supińskiego 22.
— Marja, wdowa, Gródecka 32.
— Stanisław, funkc. P. i T., Supińskiego 22.
— Michał, urz. P. i T., Pohulanka 18.
— Zdzisław, kond. M. K. E., Żółkiewska 113.
Floryan Józef, kond. M. K. E., Pelczyńska 12.
Floryn Michał, pielęgn., Zakł. Kulpark.
Flosz Eugenjusz, funkc. miej., Unji Lubelskiej 11.
Fluder Józef, woźny Izby Skarb., Batorego 3.
— Karolina, urz. bank., Romanowicza 41.

Flug Mordko, czel. piek., Panieńska 25.
Fluhr Berta, właśc. realn., Dekerta b. 14a
— Artur, urz., Nenckiego 6.
— Herman, pom. handl., pl. Kazim. Wielk. 12a.
— Hersch, krawiec, Źródlana 51.
— Izak, handlarz, Sieniawska 10.
— Jetti, muzykantka, Objazd 4.
— Józef, urz. P. K. P., Bilińskich b. 13.
— Józef, kupiec, Słoneczna 47.
— Markus, kupiec, Jagiellońska 11.
— Rudolf, kupiec, 3-go Maja 7.
— Salomea, urz., Dekerta boczna 14a.
— Sydonia, wdowa, Zamarstynowska 30.
— Wilhelm, kupiec, Piastów 14.
— Zygmunt, czel. piek., B. Joselewicza 8.
Fluk Izak piekarz, Zielona 48.
— Rebeka, modn., Zielona 48.
Flunt Marta, asyst. dent., Chocimska 3.
— Władysław dr., sek. szpit. powsz., Nad Jarem 9.
Fluntowa Anna, wd., Poniatowskiego 11.
Fluntówna Karolina, pielęgn., Fredry 4a.
Flusker Betti, krawcz., Boimów 19.
Fluss Jakób, kupiec, Słoneczna 23.
— Józef, kelner, Wolność 16a.
— Maks, dorożkarz, Źródlana 55.
— Michał, kupiec, św. Anny 9.
— Zygmunt, elektromonter, Nowa 4.
Flückan Golda, krawcz., Janowska 55.
Flys Michał, urz. pryw., Sobieskiego 65, Zniesienie.
Focht Magdalena, zakon., Janowska 38.
Fodor Juljan, czel. rzeźn., Na Błonie 26.
Foerstein Karol, wł. druk., Balonowa 10.
Fogel Abraham, urz. pryw., pl. Gołuchowskich 4.
Fogelfänger Aba, subjekt, Nowa 13.
Fogelgarn Chaim, kupiec, Kuszewicza 2.
Fogler Sala, krawcz., Gródecka 34.
Foina Stefan, rolnik, Źródlana 55.
Foitik Juljusz, dziennikarz, Jabłonowskich 34.
— Wilhelm, emer., Jabłonowskich 34.
— Wilhelm, urz. b., Jabłonowskich 10a.
Fojt Jan, stolarz, Droga Wulecka.
Fok Adela, emer., Tarnowskiego 26.
— Jan, introligator, Tarnowskiego 26.
— Józef, urz. wojew., Lw. Dzieci 30.
— Kazimiera, urz. pryw., Tarnowskiego 26.
Fokowa Marja, wdowa, Na Bajkach 14.
Foksa Antoni, em. PKP., Gródecka 131.
— Antoni, urz. P. K. P., Gródecka 62.
— Grzegorz, rolnik, Kulparków 146.
— Jan, rolnik, Kulparków 28.
— Leon, straż. skarb., Gródecka 131.
— Ludwik, urz. P. K. P., Gródecka 131.
— Marcin, woźny miej., Kulparków 34.
Fokschauer Dorota, naucz. pryw., Rzeźnicka 9.
Foksiński Aleksander, urz. Tow. Kred., Wschodnia 7.
Folański Antoni, funkcj. P. K. P., Niemcewicza 28.
Folcik Jan, emer. kolej., Na Błonie 24a.
— Józef, funkcj. pocst., Kresowa 10a.
— Marja, pielęgn., Ujejskiego 6.
Folczyńska Józefa, modn., Wojciecha 2.
Folczyński Zenon, przem., Wojciecha 2.
Folender Irena, urz., Wyspiańskiego 38.
Folińska Genowefa, krawcz., św. Zofji 50.
Folk Mojżesz, pom. handl., Gródecka 69.
— Moses, pom. handl., J. Strzemię 5.
Folkenflik Regina, krawcz., Rynek 12a.
Folmański Franciszek, ślusarz, Zyblikiewicza 2.
Folmer Ludwik, stolarz M. K. E., Kulparkowska boczna 10.
Folmes Aleksander, masz., Rynek 39.
— Józef, urz. Ubezp. Spol., Tarnowskiego 7.
— Stefan, operator kinowy, Kazimierzowska 35.
Folta Bronisław, urz. bank., L. Sapiehy 23.
— Edward, emer., Słowackiego 51, Lew.
— Jan, poster. P. P., Cerkiewna 18.
— Józef, kupiec, L. Sapiehy 23.
— Karol, funkcj. P. K. P., Sygniówka Mała 431.
— Wojciech funkcj. P. P.. Pasieki Łyczakowskie 107.
— Zygmunt, handl., Kalecza 18.
Foltyn Genowefa, zakon., Ochronek 8,
— Jan, urz., Szumlańskich 6.
Folusiewicz Antoni, betoniarz, Strzała 3.
Folusz Michał, murarz, Pasieczna bocz. 8.
Folwar Józef, pom. handl., Żółkiewska 11a Zniesienie.
— Zelman, pom. handl., Żółkiewska 11a, Zniesienie.
Folwarków Michał, fryzjer, Teatyńska 35.
Folta Ignacy, urz. państw., Obrońców Lwowa 11a.
Fomalska Bronisł., fryzjerka, Lindego 3.
Foner Estera, kelnerka, Piesza 4.
Fonweic Leonidas, urz. pryw., Małachowskiego 2.
Forbner Anna, wdowa, Pod Dębem 2.
Forenschreiber Józef, stolarz, Łyczakowska 22.
Forgacz Michał, kowal, Słoneczna 11.
Form Henryk dr., czł. Zarz. Spółdz., Łyczakowska 34.
Forma Franc., post. PP., Kresowa 10a, dz. VIII.
Forman Samuel, handl., K. Jadwigi 26.
Formanek Michał, rzeźnik, Kr. Jadwigi 10.
Fornal Józef, kupiec, Murarska 21.
— Leon, ślusarz, Lubieńska boczna 2.
— Marja, wdowa, Kordeckiego 35.
Fornelski Tadeusz, urz., Potockiego 96.
— Ludwik, urz., Potockiego 96.
Fornolska Helena, fryzjerka. Świętokrzyska 22.
Forostyna Marja, krawcz., Bogusławskiego 16.
Forowicz Bogdan, miern., Wiśniowieckich 1.
— Jan, urz. MZE., Kętrzyńskiego 24.
Forst Adolf, urz. pryw., Iwaszkiewicza 9.
— Benjamin, ag. handl., Kuszewicza 12.
— Benjamin, urzędnik pryw., Jachowicza 20.
— Charlotta, wdowa, Szewczenki 14, IX.
— Chaskiel, przem., Rzeźbiarska 5.
— Eljasz, pom. handl., Kuszewicza 12.
— Eljasz, pom. handl., Gródecka 3.
— Izabela, wł. realn., 29 Listopada 3.
— Janina, urz., Batorego 7.
— Malwina, urz. pryw., Szeptyckich 37.
— Marja, urz., Batorego 7.
— Moses, handl., Smocza 20.
— Sabina, kupcowa, Mickiewicza 22.
— Salomon, kelner, Kochanowskiego 3.
— Samuel, urz. pryw., Mickiewicza 22.
— Edmund, funkcj. P. K. P., Jagiellońska 17, VII.
Fortecka Juljanna, siostra miłos., Głowińskiego 7.
Forter Leon, malarz szyld., Kordeckiego 7.
— Saul, pom. handl., Serbska 1.
Fortgang Izrael, krawiec, Słoneczna 55.
Fortkowski Karol, murarz, Lwowska 32/VIII.
Fortner Józef, kelner, Kazimierzowska 45.
Fortuna Anna, st. asyst. P. K. P., Gródecka 131.
— Marja, st. asyst. PKP., Gródecka 131.
Foryst Ferdynand, urz. Zakł. Pens., Gródecka 131.
— Henryk, em. urz. PKP., Gródecka 131.
— Jan, urz. P. K. P., Gródecka 131.
— Maksymiljan, urz. pryw., Zofji Chrzanowskiej 5.
Forysz Karolina, urz. pryw., Hausnera 3.
— Zofja, urz. pryw., Hausnera 3.
Foryś Antoni, funkcj. P. K. P., Zaciszna 2.
— Jan, woźny Uniw. J. K., Piekarska 52.
— Olga, krawcz., Zaciszna 2.
Forstakowskyj Iwan, emer. urz., Król. Jadwigi 24.
Fostiak Bohdan, urz. bank., Cerkiewna boczna 3.
— Eustachy, masarz, wł. realn., Sygniówka Wielka, VII.
— Grzegorz, szofer-mech., Pełczyńska 22.
— Jarosław, techn. dent., Bilińskich 30.
— Michał, ślusarz, Zielona 80.
— Piotr, solicytator adw., Sygniówka Wielka, VII.
— Roman, elektromech., Bilińskich 30.
— Teodor, em. kol., Zamknięta 175, VII.
— Walerjan, tokarz masz., Zamknięta 175, dz. VII.
Fostyk Eljasz, wł. realn., Jordańska 26.
Foszcz Bronisław, pom. cukiern., Kulparków 181.
— Jan, urz. pryw., Kulparków 181.
— Tomasz, zawod. podof. W. P., Arciszewskiego 8.
Fościan Bazyli, murarz, Dojazdowa 3.
Fota Władysław, funkcj. P. K. P., Białohorska 16.
Foth Tadeusz, krawiec, Krzywa 6.
Fotowicz Kazimiera, urz. poczt., pl. Benedyktyński 1.
— Zofja, urz. poczt., pl. Benedyktyński 1.
Fotujma Marjan, rzeźn., W. Starka 23, dz. VIII.
Fox Jan dr., med., Grochowska 47.
Förster Alfons, zakon. Skarbkowska 12.
— Adam, kond. PKP., Kasztelańska 15.
— Cesia, modn., Panieńska 39.
— Dawid, drukarz, Panieńska 39.
— Jakób, gorzelnik, św. Anny 6.
— Karol, drukarz, Balonowa 10.
— Maksymiljan, agent handl., Wilhelma Starka 3, VIII.
Frabolli Humbert, elektromonter, Gosiewskiego 10.
Fracht Rudolfina kupcowa, Bożnicza 6.
— Jakób, kupiec, Smocza 1a.
— *-Lem* Gitla kupcowa, pl. Gołuchowskich 10.
— Józef, kand. adwok., pl. Gołuchowskich 10.
— *-Lem* Mechel, wł. realn., pl. Gołuchowskich 10.
Frachtenberg Jakób, pom. handl., Kotlarska 2.
— Uszer, pom. handl., Kotlarska 2.

Frachter Fancia. urz. pryw., Boimów 48.
— *Damm* Izak, mleczarz, Furmańska 1a.
— Moses, piekarz, Starotandetna 7.
Frachtman Matjas, kraw., W. Starka 18.
Fraczek January, brat zak. OO. Reformatów, Janowska 66.
Frączek Paulina, wdowa, Dojazdowa 266, dz. IX.
— Antoni, przeds. bud., Dojazdowa 266, dz. IX.
— Marja, urz. pryw., Dojazdowa 266, IX.
Frankel-Landman Labisch, urz. pryw., św. Marcina 23.
Fraedlender Ryszard, cukiern., Piastów12.
Fraenkel Eljasz, em. sędzia okr., pl. Bernardyński 2a.
— Estera, wł. realn., Gródecka 49.
— Maurycy dr., adw., Batorego 34.
Frage Abraham, kupiec, Krakowska 34.
Frager-Klein Markus, talmudysta, Źródlana 3.
Frais Irena, urz. PKP., Bilińskich 22.
— Klotylda, wł. realn., urz. bank., Bilińskich 22.
Frajc Elżbieta, urz., pl. Marjacki 6—7.
— Olga, urz., pl. Marjacki 6—7.
Frajer Baruch, urz. pryw., Potockiego 20.
— Chaim, agent, Potockiego 20.
— Srul, pośredn. handl., Murarska 22.
Frajerman Borys, urz. pryw., Murarska 22
Franad Majer, pom. handl., Rappaporta 7
Fran Salomon, em. asesor P. K. P., Janowska 119.
Franz Kazimierz, fryzjer, Bart. Głowackiego 6.
Franciszkiewicz Stan., cieśla, Bema 18.
Franciuk Józef, post. P. P., Kazimierzowska 30.
Francois Marcelina, naucz. jęz. franc., św. Zofji 44.
Francos Bronia, wdowa, Łyczakowska 39.
— Debora, kup., Zamarstynowska 36.
— Izrael, dzierż. dóbr, Kleparowska 8.
— Jakób, wł. dóbr, Sykstuska 35.
— Juljusz, aptekarz, 3 Maja 17.
— Marja, wł. realn., Wronowska 6a.
— Ozjasz, handl., Zamarstynowska 36.
Francyszyn Jan. piekarz, Łyczakowska 8.
Franczak Adam, ślusarz, Sykstuska 32.
Franczuk Aniela, pom. handl., Kulparków 144.
— Antoni, elektromonter, Cłowa 6.
— Filemon, pom. han., Zadwórzańska 12.
— Franciszek, funkcj. Politechn., Leona Sapiehy 55.
— Franciszka, wdowa, Supińskiego 20.
— Kazimierz. funkcj. mgtu, Supińskiego 20.
— Marjan, inż., Kurkowa 28.
— Mikołaj, kond. MKE., Stryjska 84.
— Stanisław. malarz, Gosiewskiego 5.
— Wincenty, funkcj. P. K. P., pl. Marjacki 4.
— Władysław, kaflarz, M. Reja 5.
Franczyszyn Piotr, motor. M. K. E., Stryjska 86.
Frandziak Jakób, emer., Tarnowskiego 3.
Franenglas Marjem, kupcowa, Kołłątaja 8
Franiszyn Franciszek, murarz, Sygniówka Wielka 319.
— Jan, wł. realn., funkcj. P. K. P., Teatralna 457, VII.
— Leopold, funkcj. P. K. P., Kulparkowska 16.
Franiszyn Matylda, szwaczka, Kordeckiego 16.
Frank Abraham, kraw., Wronowska 6a.
— Adolf, emer., Tarnowskiego 22.
— Eugenja, urz. mgtu, Tarnowskiego 86.
— Ewelina, zakonica, Kalecza 9.
— Herman, kup., Kr. Leszczyńskiego 30.
— Lea, krawcz., Mickiewicza 12.
— Lipa, wł. dóbr i realn., Kr. Leszczyńskiego 30.
— Rudolf, post. P. P., Gen. Hallera 10, dz. VIII.
— Salomon, piekarz, Szumlańskich 11a.
— Szczepan, sekr. Starostwa, Czarnieckiego 14.
— Szczepan, urz. państw., Kazimierzowska 24.
— Wincenty, em. prof. gimn., Tarnowskiego 86.
— Władysław, emer. kier. szk. powsz., Dwernickiego 11.
Franke Berta, naucz. muz., Grottgera 6.
— Cecylja, wdowa, św. Teresy 32.
— Marjan, dr., lekarz, prof. Uniw. J. K., Wałowa 29.
— Marjan, sędzia apel., Akademicka 8.
Frankel Alfred, pom. handl., Peltewna 9.
— Hersch, kupiec, Słoneczna 27.
— Izrael, pom. handl., Sieniawska 12a.
— Karol, kupiec, Peltewna 9.
— Pepi, kupcowa, Peltewna 9.
— Tama, modniarka, Peltewna 9.
— Witold, sędzia, św. Mikołaja 9.
Frankfurt Aron, techn, dent., Wulecka 6.
— Pepi, szwaczka, Szpitalna 25.
Frankfurter Dawid, przem., Bernsteina 9.
— Karol, urz. pryw., Ochronek 10.
Frankiewicz Adam, funkcj. P. K. P., Na Błonie 22b.
— Franciszek, handl., Cicha 1.
— Franciszek, agent handl., Źródlana 18.
— Ignacy, szewc, św. Marcina 17a.
— Izydor, ślusarz, Zamkowa 8.
— Jan, woźny skarb., pl. Cłowy 1.
— Józef, nadkom. P. P., L. Sapiehy 1.
— Kajetan, piekarz, Żółkiewska 78.
— Karolina, wdowa, Zamkowa 8.
— Kazimierz, art. malarz, Dekerta 14.
— Ludwik, szofer, Kr. Leszczyńskiego 3.
— Roman, szewc, Pod Dębem 4a.
— Stanisław, pom. handl., Łozińskiego 9.
— Stefan, inż.-leśnik, L. Sapiehy 22.
— Walenty, piekarz, Iwana Franki 19.
— Władysław, stolarz, Łyczakowska 8.
— Władysław, woźny skarb., Rutowskiego 17.
— Zofja, urz. poczt., Grochowska 56.
— Zofja, wdowa, Spółdzielcza 6.
— Wanda, emer., Grochowska 56.
Frankowa Józefa, wdowa, Grottgera 10.
— Kazimiera, urzędn. magistr, pl. Bilczewskiego 3.
— Stanisława, urz. Z. U. P. U., Jachowicza 26.
Frankowska Adela, krawcz., Kurkowa 46.
— Eugenja, wł. realn., Puniefiska 19.
— Ewa, wdowa, Bogusławskiego 18.
— Gerarda, zakonnica, Kurkowa 53.
Frankowski Adam, ogr., Romanowicza 5.
— Antoni, elektromech., Isakowicza 20.
— Bolesław, krawiec, Batorego 3a.
— Dezyderjusz, inż. mier., Krupiarska 2a
— Franciszek, emer. P. K. P., Sucha 18, Bogdanówka.
Frankowski Józef, dozorca więz., Jachowicza 12.
— Juljan, ogrodn., Krótka 5.
— Kazimierz, post. P. P., Kazimierzowska 30.
— Ludwik, ślus. MZE., Tarnowskiego 20.
— Roman, radca wojew., Oficerska 7.
Franków Michał, pielęgn., Kulparków—Zakład.
Franta Ferdynand, prof. gimn., św. Teresy 2c.
Frantzel Mieczysław, urz. państw., Cetnarowska 9.
Franusiak Jan, woźny Zakł. Ubezp. od wyp., Tadeusza 19, VIII.
Frankiewicz Sabina, emer. państw., Obertyńska 8.
Franz Antoni, art. rzeźb., 29 Listopada 97
— Antoni, przem., 29 Listopada 97.
— Antonina, emer. naucz. szk. powsz., Zbaraska 2.
— Felicja, wdowa, Żulińskiego 15.
— Józef, murarz, Hausnera 12.
— Katarzyna, wdowa, Żulińskiego 11a.
— Ludwik, urz. poczt., Warszawska 99, dz. VIII.
— Marja, urz. Banku Gosp. Kraj., Żulińskiego 11a.
— Władysław, st. refer. P. K. P., Zygmuntowska 3a.
Franziak Ela, urz. pr., Tarnowskiego 3.
— Leontyna, urz. pryw., Hetmańska 22.
— Paweł, urz. pryw., Tarnowskiego 3.
— Rachela, wł. realn., Hetmańska 22.
— Regina, modn., Zielińskiego 3, VIII.
— Rudolf, urz. pryw., Janowska 30.
Franzos Amalja, wł. realn., Kleparowska 8
— Zacharjasz, dyr. tkalni, Żółkiewska 33,
Frańczak Franciszka, krawcz., Kochanowskiego 50.
Frańczuk Kazimierz, kond. M. K. E., św. Kingi 8.
Frasulak Mikołaj, emer. kolej., Kr. Leszczyńskiego 36.
— Teodor, funkcj. MKE., Kaizera 6, VIII
Fratz Daniel, kupiec, Wołyńska 5.
— Eliezer, naucz. pryw., Żółkiewska 11a, Zniesienie.
— Izak, szofer, Wolyńska 6.
Frauenglas Jeanetta, krawcz., Żółkiewska 14.
Fraukl Stan., ksiądz, pl. Kapitulny 7.
Frawiński Kazimierz, hutnik, Staroznieśieńska 5, IX.
Frazos-Appel Szymon, naucz. jęz. hebr., Wodna 5.
Frączak Michał, inkasent, Piekarska 2b.
— Roman, kraw., Lubelska 2, Lewand.
Frączek Bronisława, krawcz., Warszawska 46, dz. VIII.
— Edward, ekonom, Błotna 230, Sygn.
— Franciszka, krawcz., Wszystkich Świętych 1, VIII.
— Franciszk, wł. realn., Orląt 11, VIII.
— Jakób, kowal, św. Piotra 15.
— Jerzy, składacz masz., Słodowa 10.
— Józefa, em. PKP., Lewickiego 18.
— Karolina, krawcz., Mościckiego 7, VIII
— Marjanna, funkcj. mgtu, Stroma 7.
— Stanisław, krawiec, Kurkowa 11.
— Tadeusz, major W. P., Lewickiego 18.
— Władysław, funkcj. P. K. P., Warsztatowa 5.
— Włodzimierz, urz. pryw., Stroma 7.

POWSZECHNY BANK KREDYTOWY

SPÓŁKA AKCYJNA

ODDZIAŁ WE LWOWIE — ul. Jagiellońska 5-7. — Nr. Telef. 1-82, 7-70, 14-09.

392

Frączkiewicz Eugenja, emer., Lwowskich Dzieci 71.
— Józef, funckj. poczt., Balonowa 10.
Frączkowiak Pelagja, zakon., pl. św. Jura1
Frączczak Jan, post. P. P., św. Antoniego5
Fränkel Abraham, pośrednik, Zamarstynowska 12.
— Abraham, restaur., L. Sapiehy 69.
— Abraham, pom. handl., Podzamcze 9.
— Adolf, kapeluszn., J. Hermana 5.
— Adolf, handl., św. Marcina 28.
— Albert, pom. handl., Nowa 9, VIII.
— Amalja, restaur., Smerekowa 2.
— Anda, urz. pryw., Wesoła 484, IX.
— Albert, pom. handl., Żółkiewska 26.
— Anna, naucz. pryw., Zamarstynowska 24.
— Antschel, szkolnik, pl. Teodora 3.
— Arnold, malarz, Źródlana 23.
— Aron, kuśnierz, Krakowska 18.
— Baruch, rabin, B. Joselewicza 11.
— Baruch, tokarz, Żółkiewska 26.
— Benjamin, urz. pryw., Bernsteina 8.
— Bernard, funkcj. gminy żyd., Słoneczna 45.
— Bernard, cukiernik, Źródlana 43.
— Bernard, zegarmistrz, Karna 3.
— Bronia, hafciarka, Słoneczna 40.
— Celestyn, kupiec, Koralnicka 8.
— Chaim, handl., Krzywa 21.
— *Sigall* Chaja, kraw., Kleparowska 21.
— Dawid, kupiec, Rycerska 37.
— Eisig, inkasent, Śniadeckich 2.
— Eljasz, pom. handl., Szpitalna 28.
— Fischel, kupiec, Tkacka 44.
— Herman, urz. pryw., Lindego 9.
— Maks, szewc, Smerekowa 3.
— Golda, handl., Rycerska 37.
— Hersch, pom. handl., Starotandetna 2.
— Hersch Leib, urz. pryw., Kętrzyńskiego 11a.
— Hirsch, urz. pryw., Słowackiego 18.
— Charlotta, wdowa, Ochronek 11a.
— Jakób, kupiec, Lwowska 24.
— Isacher, kupiec, Starotandetna 1.
— Izak, czel. szkl., Pańska 2.
— Izak, pośrednik, Słoneczna 57.
— Izrael dr., adw., Piłsudskiego 3.
— Izrael, talmud., Kazimierzowska 21.
— Izrael, czel. czapk., B. Joselewicza 4.
— Izrael, emer., B. Głowackiego 11.
— Jakób, pomoc. handlowy, Źródlana b. 69.
— Jakób, czapk., Zamarstynowska 24.
— Joachim, pom. handl., Słoneczna 57.
— Józef, urz. pryw., Zamarstynowska 30.
— Józef, agent handl., Sobieskiego 28.
— Józef, urz., Kochanowskiego 11.
— Józef, szewc, Paderewskiego 15, Zam.
— Juda, talmud., pl. Krakowski 3.
— Juda, handl. drzew., J. Hermana 4.
— Julja, krawcz., Żółkiewska 26.
— Karol, pom. handl., Żółkiewska 61.
— Klara, pom. kraw., Smerekowa 3.
Fränkel Lea, krawcz., Źródlana 8.
— Leib, rytownik, Rycerska 21.
— Leon dr., adw., Potockiego 33.
— Leon, em. poczt., Sykstuska 17.
— Leon, kupiec, Piastów 9.
— Leon, kupiec, Krasickich 20.
— Liba, wdowa, Smocza 26.
— Ludwik, urz. pryw., Goldmana 2.
— Mayer, kupiec, Słoneczna 45.
— Mayer, kupiec, Niemcewicza 7.
— Maks, przem., Żółkiewska 99.
— Mania, krawcz., Starotandetna 1.
— Marja, pom. kraw., Słoneczna 35.
— Marjem, kupcowa, Alembeków 4.
— Markus, agent handl., Wolność 9.
— Max, elektrotechn., Tkacka 16.
— Maurycy, urz. pryw.. J. Hermana 5.
— Mendel, pom. handl., B. Joselewicza21
— Mendel, wł. realn., Panieńska 40.
— Moses, talmud., Nowa 4, Zamarstyn.
— Mojżesz, czapkarz, Alembeków 16.
— Mordche, budown., Bema 12b.
— Moses, pom. handl., Smocza 26.
— Netti, wł. realn., Leona Sapiehy 69.
— Małka, kupcowa, pl. Rzeźni 4.
— Moses, przem., Domagaliczów 8.
— Natan, talmud., pl. Teodora 3.
— Nesche, kupcowa, Nowa 8. Zamarst.
— Ojzer, kupiec, Rejtana 5.
— Osias, naucz., pl. Teodora 3.
— Oswald, srebrnik, J. Hermana 4.
— Ozjasz, urz. pryw., Wałowa 11a.
— Paulina, dr., naucz. gimn., Zimorowicza 15.
— Rachela, krawcz., pl. Rzeźni 4.
— Rebeka, prakt. handl., Smocza 26.
— Regina, sklep., Sieniawska 12a.
— Sala, krawcz., Wesoła 484.
— Samuel, kupiec, Żółkiewska 27.
— Samuel, subjekt, Graniczna 6a, Zam.
— Samuel, inż., pl. Bema 126.
— Samuel, kupiec, Lubomirskich 9.
— Sara, wdowa, Jachowicza 8.
— Serafina, wdowa, Japońska 8.
— Srul, kupiec, Ziemiałkowskiego 14.
— Syma, krawcz., pl. Rzeźni 4.
— Symche, ślusarz, Pod Dębem 15.
— Szymon, dorożk., Nowa 16, Zamarst.
— Szymon, agent handl., Piekarska 43.
— Teresa, urz., Brajerowska 10.
— Tońcia, modn., Pod Dębem, 18.
— Uszer, talmud., Rutowskiego 23.
— Urin, kupiec, Żółkiewska 18.
— Wilhelm, pom. handl., Pod Dębem 7.
— Władysław dr., apl. adw., Zimorowicza 15.
— Zofja, modn., Głowińskiego 12.
— Zygmunt, szczotkarz, Łokietka 8.
— Zygmunt, urz. kol., Mikołaja 11.
Fränkiel Resia, wł. realn., Kraszewskiego7
Frechter Leizer, agent handl., Źródlana 2a.
Fredro Karolina, urz. pań., Wołność 16a.
— Seweryn, urz. Tow. Kredyt. Ziem., Kalecza 10a.
Frei Julja, asyst. dent., Krakowska 7.
— Leontyna, kupcowa, Sobieskiego 29.
Freiberger Alfred, urz. pryw., Kurkowa 33.
— Stanisław, konc. adw., Kurkowa 33.
Freibicz Dawid, kupiec, Zamarstyn. 23.
Freibrun Dawid, urz. pryw., K. Jadwigi24
Freid Izydor, urz. bank., Grochowska 49.
— Moses, agent handl., Grochowska 49.
Freideles Adolf, pom. handl., Nenckiego 3.
— Emanuel, kupiec, św. Teresy 34.
— Ettel, wdowa, Alembeków 16.
— Gustaw, kupiec, Kamińskiego 6.
— Juljusz. agent handl., św. Anny 6.
— Mechel, pom. piek., J. Hermana 30
— Sabina, kupcowa, Kotlarska 5.
— Simon, czel. piek., Wodna 4.
— Symon. piekarz, Marcina 7.
Freidenberg Helena, urz. woj., Wagilewicza 1.
— Lubin, urz.. Filipówka 7.
— Marja. wdowa, Wagilewicza 1.
Freidl Eug., handl., Franciszkańska 7.
Freifeld Bernard, krawiec, Nadbrzeżna 4.
— Hendla, eksped., Ordona 4, Kleparów.
— Hersch, funkcj. sped., Ordona 4, Klep.
— Menasche, wł. pral., Kochanowskiego 4
— Salomon, kupiec, Szkarpowa 5.
— Samuel, funkc. sped., Ordona 4, Klep.
Freiheit Chana, właśc. introl., Chorążczyzny 11a.
Freiheiter Berta, urz. poczt., K. Boczkowskiego 5.
— Henryk, agent handl., K. Boczkowskiego 5.
— Hersch, muzyk, pl. Teodora 5.
— Hillel, muzyk, pl. Teodora 5.
— Józef, inż., św. Zofji 42.
— Izak, szczotkarz, Kochanowskiego 5.
— Izak, naucz. pryw., pl. Misjonarski 7.
— Leon, muzyk, pl. Teodora 5.
— Sabina, wdowa, K. Boczkowskiego 5.
Freiheit Abraham, szewc, Słoneczna 34.
Freilich Abraham dr., adw., Kopernika 26
— Arnold, prof. gimn., Głęboka 16.
— Herman, kupiec, Krasickich 16.
— Izak, handl., pl. Teodora 3.
— Izrael, aptek., Kopernika 26.
— Jetti, wdowa, Smocza 26.
— Aron, kupiec, Pułaskiego 8.
— Mojżesz, urz. pryw., pl. Gołuchowskich 4.
— Leib, blacharz, Długa 11a.
— Leon, urz. pryw., Słowackiego 4.
— Maksymiljan, pom. handl., Smocza 26.
— Markus, kupiec, Sykstuska 14.
— Michał, pom. fryzj., Niemcewicza 5.
— Rozalja, wł. realn., Gródecka 35.
— Samuel, pom. handl., Smocza 26.
— Sische, pom. handl., Arciszewskiego 8.
Freiman Abraham, krawiec, Szpitalna 23.
— Abraham, urz. pryw., Stryjska 38.
— Abraham, kupiec, Nowa 20, Zamarst.
— Adolf, szofer, pl. Krakowski 28.
— Izrael, pom. kraw., Nowa 5b, Zamarst.

Freiman Jakób, blach., Wronowska 6a.
— Jakób, pom. kraw., pl. Teodora 4.
— Mechel, krawiec, Rappaporta 1.
— Ozjasz, krawiec, Słoneczna 24.
— Rebeka, krawcz., Kotlarska 5.
— Rubin, subj., Wołyńska 7.
— Salomon, pom. handl., Wołyńska 35.
— Sisie, kupiec, Żółkiewska 21.
Freimann Berl, kupiec, Zielona 40.
— Bernard, kupiec, Potockiego 8.
— Elkune, kupiec, Słodowa 4.
— Fischel, kupiec, św. Łazarza 8.
— Herman, handl., Weteranów 6.
— Jakób, kapeluszn., Szpitalna 20.
— Natan, pośredn., Wołyńska 33.
— Rela, hafciarka, Szpitalna 23.
— Rywa, wdowa, Żółkiewska 40.
— Zygmunt, kelner, Żółkiewska 22.
Freindlich Gitla, wdowa, Tkacka 19, Zam.
— Izrael, handl., Tkacka 19, Zamarst.,
— Rafał, pom. handl., Piastów 8.
Freiner Rachela, nauczyc., Łyczakowska 19.
— Saul, kupiec, Kazimierzowska 8.
Freisinger Abraham, piekarz, Żółkiewska 54.
— Chaja, domow., Żółkiewska 163.
— Jakób, prac. gastr., Kotlarska 5.
— Klara, krawcz., Żółkiewska 163.
— Małka, domow., Żółkiewska 163.
— Rafael, agent handl., Żółkiewska 21.
Freister Regina, krawcz., Pod Dębem 18.
— Regina, naucz. pryw., Piekarska 17.
Freitag Izer, handl., Słoneczna 11.
— Jakób, kupiec, Piekarska 46.
— Leon, urz. pryw., Piekarska 46.
— Leon, urz. pryw., Kleparowska 6.
— Maurycy, urz. pryw., Bułgarska 3.
— Mozes, kupiec, Kleparowska 6.
Freiwald Chune, urz. pryw., Jacka 10.
— Wolf, urz., Modrzejewskiej 12.
Freiwielig Ita, kelnerka Głowińskiego 2.
Freiwillig Markus, handl., Gródecka 50.
— Maurycy, urz. pryw., Gołąba 5.
Frejek Anna, wdowa, Zielona 46.
Fremd Chaim, kraw., Skarbkowska 4.
— Dawid, krawiec, Akcyzowa 5.
— Efroim, handl. mleka, Ogrodnicka 11.
— Józef, czapk., Furmańska 1a.
— Mojżesz, kupiec, Staroziemieńska 35.
— Natan, kraw., Zamarstynowska 38.
— Herman, sklep., Droga Wulecka 114.
— Ozjasz, handl., Staroziemieńska 26.
— Simon, pom. han., Staroziemieńska 26.
Frendelis Cäcilie, żona adw., Żółkiewska 42.
Frendrel Wolf, wojażer, Słoneczna 25.
Frenkel Bencze, krawiec, Na Torfy 3.
— Berl, pom. handl., Na Torfy 3.
— Bernard, krawiec, Krzywa 25.
— Chaim, wł. realn., Sykstuska 44.
— Chana, krawcz., Kotlarska 5.
— Debora, wdowa, Skarbkowska 27.
— Eleonora, urz., Domagaliczów 8.
— Emanuel dr., adw., Hoffmana 8.
— Franciszka, pom. kr., Szeptyckich 37.
— Chaim, wł. realn., Nenckiego 11.
— Helena, handl., Sieniawska 16.
— Henryk, urz. pryw., Hoffmana 8.
— Herman, agronom, Ochronek 11a.
— Herman dr., lekarz, Gródecka 5.
— Hersch, talmud., Smocza 10.
— Izydor, elektrom., Nenckiego 8.
— Jente, pryw., Hoffmana 8.

Frenkel Joachim, urz. pryw., Potockiego 48.
— Ludwik, radca prok., L. Sapiehy 41.
— Marja, wdowa, Zamojskiego 11.
— Magdalena, naucz. pryw., Mochnackiego 38.
— Marja, naucz. pryw., Mochnackiego 38
— Moritz, kupiec, Żółkiewska 32.
— Natan., pom. szew., Starotandetna 7.
— Nechemie, blach., Sobieskiego 24.
— Natan, szewc, Starotandetna 7.
— Natan, urz., Konopnickiej 10.
— Oziasz, subj. handl., Źródlana 16a.
— Ozjasz, radca rach. poczt., Źródlana 19
— Salo, naucz. gimn., Skarbkowska 27.
— Samuel, wł. realn., Nenckiego 11.
— Wilhelm, lakiern., Sobieskiego 24.
— Serafina, em. urz. pocz., Piekarska 29.
— Szymon, kupiec, Kopernika 3.
Frent Salomon, kelner, Zamarstynowska 38.
— Simon, kelner, Krzywa 11.
Fresberger Fryderyka, wdowa, Kurkowa33
Fresser Majer, szklarz, Źródlana 4.
Freud Adolf, kupiec, Kołłątaja 3.
— Bernard, pośredn., Piekarska 16.
— Dora, wdowa, Lwowska 17, Zamarst.
— Izak, fryzjer, Blacharska 12.
— Izydor, kontr. poczt., Łyczakowska 19
— Srame, urz., Kołłątaja 5.
— Zygmunt, pom. fryzj., Lwowska 54, Zamarstynów.
Freudenberg Tadeusz, pom. kraw., Świętokrzyska 60.
Freund Justyna, urz., Łyczakowska 36.
Freudenheim Zygm., inż., Nabielaka 41.
— Zygm., inż., Ujejskiego 8a.
Freudenthal Dorota, wdowa, Gródecka 59.
— Mina, wdowa, Pasaż Hausmana 8.
— Nataniel, urz. pryw., Pasaż Hausmana 8.
— Oskar, mech., Zygmuntowska 11.
— Zonia, urz. pryw., Pasaż Hausmana 8.
Freudlich Bronisława, prakt. dent., Mickiewicza 22.
— Brucha, wdowa, Kalecza 6.
— Cyla, wdowa, Gródecka 34.
Freudman Jan, em. kap., Tarnowskiego 23
— Ludwika, wdowa, Gródecka 3a.
— Marja, naucz., Tarnowskiego 23.
— Samuel, przem., Zyblikiewicza 27.
Freuer Sara, wdowa, Starozakonna 3.
Freund Abraham, ślusarz, Wybranowskiego 3.
Freund Eisig, ślusarz, Wybranowskiego 3.
— Franciszka, krawcz., Wybranowskiego 3.
— Hela, modniarka, Wybranowskiego 3.
— Herman, kupiec, Żółkiewska 85.
Freund Liba, domow., Wybranowskiego 3.
— Bolesław, handl., Szaszkiewicza 2.
— Berl, gastronom, Kr. Jadwigi 10.
— Emil, inż., Dwernickiego 8.
— Erna, krawcz., Alembeków 16.
— Herman, urz. pryw., Szumlańskich 6.
— Jakób, ślusarz, Zamkowa 2a.
— Józef, szames bożnicy, Alembeków 16.
— Juda, em. rew. P. K. P., Lenartowicza 9.
— Leib, kupiec, Panieńska 9.
— Lewi, rabin, Sykstuska 31.
— Mikołaj, ppłk. dypl., Janowska 21.
— Władysław, em. sędzia, Franciszkańska 15.

Freund Wolf, kand. adw., Panieńska 9.
— Zygmunt, pom. handl., Korzeniowskiego 7.
Freundlich Abraham, kup., Kopernika 43.
— Aleksander, naucz. gimn., Sakramentek 33.
— Bernard, urz. pryw., Dworskiego 31.
— Eisig, cieśla, Zamarstynowska 58.
— Eljasz, kupiec, Kopernika 41.
— Friedl, kupiec, Wybranowskiego 3.
— Frida, kupcowa, Kopernika 41.
— Helena, dent., Strzelecka 5.
— Izak, jub., Zamarstynowska 12.
— Izrael, urz. pryw., Hausnera 10.
— Jakób, subj., Ruska 6.
— Józef, kupiec, Mikołaja 26.
— Karolina, pr. apt., Wybranowskiego 3.
— Markus, subj., Berka Joselewicza 6.
— Moses, urz. pryw., Źródlana 8.
— Natan, czel. kraw., Józefata 6.
— Ozjasz, urz. pryw., Gródecka 23.
— Pinkas, inkasent, Zamarstynowska 20.
— Róża, urz., św. Wojciecha 2.
— Róża, wdowa, Pełczyńska 5a.
— Selig, urz. pryw., Głowińskiego 4.
— Selig, kupiec, Panieńska 5.
— Szymon, kupiec, Gródecka 23.
— Wilhelm, urz. pryw., Źródlana 8.
Frey Jakób, monter P. A. S. T., Żółkiewska 135.
— Albin, szofer, Nad Jarem 2.
— Albina, naucz., Teatyńska 29.
— Arnold, urz. wojew., Teatyńska 31.
— Bronisława, urz. pryw., Korzeniowskiego 5.
— Emilja, krawcz., Persenkówka 194.
— Emma, wdowa, Tarnowskiego 69.
— Genowefa, wdowa, Nad Jarem 2.
— Jan, urz. pryw., Piłsudskiego 16.
— Jerzy, mech., Zielona boczna 93c.
— Józef, pom. farb., Nenckiego 9.
— Józef, pom. księg., Korzeniowskiego 5.
— Józef, urz. państw., Domsa 1.
— Julja, asyst. dent., Krakowska 7.
— Juljusz, ofic. zaw., Murarska 62.
— Marja, urz. pryw., Wesoła 2.
— Marja, urz. poczt., Domsa 1.
— Szymon, urz. pryw., Rappaporta 15.
— Ludwik, ref. Izby Kontr. Państwa, Kochanowskiego 28.
— Markus, kupiec, L. Sapiehy 17.
— Maurycy, kupiec, Gródecka 3.
Freyberg Filip dr., kand. adw., Sykstuska 29.
— Regina, wdowa, Sykstuska 29.
Freyberger Józefa, urz. P. A. S. T., Arciszewskiego 8.
— Karol, urz. PKP., Arciszewskiego 8.
— Karolina, wdowa, Wierzbowa 2.
— Marjan, ofic. zaw., Łyczakowska 117.
Freyer Wilhelm, handl., Czackiego 1.
Freyr Józef, księgarz, Piastów 22.
Fricher Izak, czel. zlot., Nenckiego 6.
Fricyk Marja, wdowa, Sakramentek 8.
Friczyk Julja, kupcowa, Sakramentek 8.
— Marja, wdowa, Filipówka 95.
Fridhard Józef, krawiec, Bogdanówka 6.
Fridler Józef, pom. handl., Kopernika 41.
Fridman Mojżesz, blacharz, Zamarstynowska 8.
— Perec, kupiec, Chodkiewicza 6.
Fridrich Kazimierz, masz., Obwodowa 4.

Fridrik Szyfra, modniarka, Zamarstynowska 10.
Fried Mendel, tokarz, Zamarstynowska 47
— Abraham, agent handl., pl. Teodora 11
— Abraham, handl., Furmańska 7.
— Adolf, dentysta, Słodowa 1.
— Alfred dr., em. podp. lekarz, Mikołajska 20.
— Anna dr., chemik, św. Anny 3.
— Antonina, urz. pryw., Zielona 6.
— Benedykt, kupiec, Graniczna 8.
— Bernard, kupiec, Leśna 9.
— Celestyn, em. sąd., Zielona 6.
— Cyla, domowa Szpitalna 90.
— Dora, domowa, Słoneczna 34.
— Edward, ucz. fryzj., Kochanowskiego 3
— Eljasz, urz. pryw., Gródecka 24.
— Emil, wspólwł. pralni, Tarnowskiego 25
— Ewelina, wdowa, Hoffmana 11.
— Fani, wdowa, Lwowska 105, Zamarst.
— Filip, kupiec, św. Anny 3.
— Frieda, wdowa, Zamarstynowska 26.
— Gizela, krawcz., Zamarstynowska 26.
— Golda, wł. realn., Słodowa 1.
— Henryk, urz. pryw., Gródecka 68.
— Henryk, urz. pryw., Łąckiego 2.
— Hersz, naucz., Kuszewicza 10.
— Izydor, litogr., Słodowa 1.
— Jakób, kupiec, Źródlana 29.
— Jonas, kupiec, Graniczna 8. Zamarst.
— Klara, pom. kraw., Schodowa 3.
— Laura, urz. Kasy Ch., Słodowa 1.
— Maksymiljan, agent handl., Ormiańska 12.
— Maksymiljan dr., adw., Jagiellońska 20
— Malcia, wdowa, Szpitalna 50.
— Marjan, urz. pryw., św. Anny 3.
— Marjan, handl., pl. Zbożowy 2.
— Mendel, subjekt, Kotlarska 6.
— Mojżesz urz. pryw., Kotlarska 6.
— Necha, wdowa, Gródecka 68.
— Pesche handl., pl. Zbożowy 2.
— Rachela, wdowa, Strzelecka 4.
— Rachela, wdowa, Furmańska 7.
— Ryfka, domowa, Źródlana 29.
— Sender, czapkarz, Pod Dębem 2.
— Seweryn, dr., lekarz wet., Zyblikiewicza 51.
— Stanisława, urz. hurt. tyt., Hoffmana 11.
— Wilhelm, apl. adw., Krasickich 11a.
— Wojciech, wł. real., Kochanowskiego 3.
— Zygmunt, współwł. drog., Murarska 7.
Friedberg Eug., emer., Supińskiego 5.
— Izrael, krawiec, pl. Teodora 5.
— Mieczysław, urz. pryw., Supińskiego 5.
— Wilhelm dr., em. prof. Uniw., Szymonowiczów 5.
Friedel Abraham, szewc, Ossolińskich 8.
— Arje, czel. kraw., Szpitalna 36.
— Benjamin, szewc, Podlewskiego 7.
— Dawid, czel. kraw., Szpitalna 36.
— Izak, krawiec, Szpitalna 36.
— Jan, inkasent, Lwowskich Dzieci 5.
— Judes, domowa, Szpitalna 36.
— Jukiel, szewc, Szpitalna 46.
— Justyn, funkcj. P. K. P., A. Focha 39.
— Majer, czel. szew., Pod Dębem 15.
— Marjan, ślusarz, Kasztelańska 4.
— Markus, krawiec, Smocza 5.
— Roman, naucz., Lw. Dzieci 5.
— Seweryn, urz. P. K. P., Boczna Za Rogatką Gródecką.
— Władysław, urz. pryw., Grunwaldzka 8
Friedel Zacharje, szewc, Szpitalna 36.
Friedenberg Chaskiel, handl., Starozakonna 3.
— Markus, kupiec, Bożnicza 3.
Friedenthal Bernard, szczotkarz, Słoneczna 43.
— Izydor, szczotkarz, Starozakonna 3.
— Józef, szczotkarz, Krasickich 7.
— Lucia, urz. pryw., Gródecka 22.
— Maurycy, szczotkarz, Żółkiewska 61.
— Motel, kupiec, Żółkiewska 59.
— Reisla, wł. realn., Starozakonna 3.
— Sylwia, urz. pryw., Zimorowicza 5.
— Zygmunt, szczotkarz, Starozakonna 3.
Frieder Ischel, kupiec, Źródlana 57.
— Taube, krawcz., Zamarstynowska 19.
Friedes Benedykt, subj. handl., Wybranowskiego 7.
— Klara, domowa, Wybranowskiego 7.
— Paulina, urz., Wybranowskiego 7.
Friedfeld Abraham, kelner, Na Błonie 44.
— Abraham, kupiec, Lelewela 5.
— Gedalie, blacharz, Na Błonie 44.
— Ida, kupcowa, Batorego 11.
— Izak, restaur., Jałowiec 247.
Friedhofer Henia, domowa, Tatarska 2.
— Marja, domowa, Żółkiewska 34.
— Zussel, urz. pryw., pl. Teodora 4.
Friedhoffer Bronisława, urz. pryw., Kuszewicza 12.
— Feiwel pom. stol., Sobieskiego 41.
— Helena, wdowa, św. Marcina 14a.
— Henoch, handl., Nenckiego 7.
— Henryk, urz. pryw., św. Marcina 14a.
— Jakób, wł. piek., Słowackiego 4.
— Józef, apl. adw., Zyblikiewicza 24a.
Friedl Józef, em. urz. państw., Kurkowa43
— Karolina, pielęgn., Paulinów 5.
Friedland Chaim, urz. pryw., Pod Dębem5
Friedländer Abraham, wł. piek., Sadłowskiego 5.
— Leon, inż. przem., Piekarska 13.
— Natan, urz., Bogdanówka 11.
— Natan, przem., Dębczańskiej 7.
— Osias, talmud., pl. Rzeźni 4.
— Salomon, kupiec, Bułgarska 3.
— Schaje, piekarz, Słoneczna 40.
Friedlender Filip, em. maj., Mickiewicza22.
— Joachim, urz. pryw., Mickiewicza 22.
Friedler Abraham, krawiec, Czarneckiego8
— Henryk, urz. mgtu, Żółkiewska 61.
— Jetke, urz. pryw., Arciszewskiego 8.
— Maks, pośrednik, Lenartowicza 7.
— Samuel, pom. han., Kazimierzowska43
— Schulim pom. handl., Panieńska 11.
Friedman Abraham, złotn., pl. Rzeźni 4.
— Abraham, rolnik, pl. Teodora 3.
— Abraham, księgowy, Pełtewna 5.
— Abraham, krawiec, Zimorowicza 10.
— Anna, aspir. farm., Żółkiewska 129.
— Aron, drukarz, Potockiego 9.
— Aron, pom. handl., św. Stanisława 6.
— Bajle, wdowa, Goszczyńskiego 8.
— Baruch, naucz., Gazowa 8.
— Benjamin, agent handl., Sykstuska 19.
— Benjamin, kupiec, Słoneczna 55.
— Benjamin, przykr. szew., Kresowa 5.
— Berta, kasjerka, Goldmana 2.
— Berta, wł. realn., Kilińskiego 1.
— Berta, wdowa, Kłonowicza 16.
— Baruch, rzeźnik, pl. Zbożowy 3.
— Baruch, naucz. hebr., Źródlana 49.
— Baruch, stolarz, Szpitalna 30.
— Bronisława, domowa, Rzeźnicka 9.

Friedman Chaim, wł. pralni chem., W. Pola 3.
— Chaim, subjekt, Lwowska 69.
— Chaim, kupiec, St. Rynek 7.
— Chaje, domowa, Pod Dębem 22.
— Chana, wdowa, Pilichowska 10.
— Chana, wdowa, Żółkiewska 11a, Znies.
— Chaskiel, pom. handl., Arciszewskiego 8.
— Dora, handl., Słoneczna 36.
— Dora, wdowa, Rappaporta 21.
— Dressel, krawcz., Ruska 6.
— Edward, urz. pryw., Paulinów 11a.
— Edzia, pom. handl., Strzelecka 10.
— Efroim, tapicer, Żółkiewska 134.
— Eisek, krawcz., Kotlarska 2.
— Fryda, wdowa, Piastów 20.
— Genia, wdowa, Kotlarska 16.
— Gerszon, kupiec, św. Stanisława 6.
— Gittel, kupcowa, pl. Rzeźni 4.
— Golda, wdowa, Wodna 3.
— Godel, pom. lek., Rappaporta 11.
— Henie, kupcowa, Żółkiewska 163.
— Herman, drukarz, Lelewela 2.
— Herman, czel. mal., Kołłątaja 6.
— Hersch, kupiec, Hoffmana 4.
— Hersch, drukarz, Miłkowskiego 5.
— Hersch, kupiec, Panieńska 22.
— Henryk, urz. pryw., Słoneczna 36.
— Ignacy dr., lekarz, Kasztelańska 11.
— Iwe, kupiec, pl. Teodora 12.
— Izak, urz., Małachowskiego 2.
— Izak, buchalter, pl. Strzelecki 12.
— Izak, pom. handl., Alembeków 9.
— Izak, wł. drukarni, Sykstuska 19.
— Izrael, kupiec, Krasickich 7.
— Izydor, urz. pryw., Hoffmana 9.
— Jakób, kupiec, Pełtewna 25.
— Jakób, kupiec, Pełtewna 5.
— Jakób, lakiern., Graniczna 2.
— Jakób, pom. handl., Szkarpowa 1.
— Jakób, urz., Żulińskiego 12.
— Jakób, sklepikarz, Lw. Dzieci 52.
— Joachim, lakiern., pl. K. Wielkiego 14.
— Joachim, szynkarz, Zielona 54.
— Joel, inż. przem., Kr. Jadwigi 39.
— Józef, ślusarz, Żółkiewska 11, Znies.
— Józef, handl., Starozakonna 4.
— Józef, farmaceuta, Sykstuska 56a.
— Józef, urz. pryw., Kętrzyńskiego 5.
— Julek, handl., Nowa 5b, Zamarstynów.
— Julja, art. sceny żyd., B. Joselewicza10.
— Karol, urz. pryw., Kotlarska 16.
— Klara, domowa, Kotlarska 2.
— Kornela, urz., Rappaporta 21.
— Lea, krawcz., Boimów 28.
— Leon dr., adw., Sykstuska 22.
— Leon, kelner, Kętrzyńskiego 26.
— Leon, handl., Jordańska 24.
— Leon, kupiec, Pod Dębem 8.
— Lazar, urz. pryw., Jachowicza 6.
— Majer, pom. stol., Szpitalna 30.
— Marcela, urz., Rappaporta 21.
— Marek, pom. handl., Inwalidów 23.
— Matylda, modniarka, Słoneczna 59.
— Maurycy, kupiec, Kłonowicza 16.
— Maurycy, fryzjer, Gródecka 22.
— Maurycy, czel. cukiern., Smerekowa 4.
— Mendel, naucz. rel., Źródlana 10.
— Mendel, pośredn., Tkacka 36.
— Mina, wdowa, Czarnieckiego 26.
— Mindel, wdowa, Bernsteina 15.
— Mojżesz, kupiec, Boimów 18.
— Mojżesz, subjekt, Zamarstynowska 26.

Friedman Moses, kelner, Słowackiego 14.
— Mozes, pom. stol., Zamknięta 22, Zamarstynów.
— Mozes, kupiec, Serbska 5.
— Moses, pom. handl., Ruska 4.
— Moses, wł. realn., pl. Krakowski 4.
— Moses, pom. kraw., Słoneczna 53.
— Moses, kelner, Wybranowskiego 3.
— Moses, kupiec, Tkacka 46.
— Nachem, szames, Przerwana 4.
— Nachmen, szczotkarz, Pełtewna 25.
— Naftali, faktor, Miodowa 9.
— Nyche, wdowa, Inwalidów 23.
— Ozjasz, rolnik, Zamarstynowska 20.
— Pinkas, kupiec, Piastów 10.
— Pinkas, kupiec, Fruchtmana 7.
— Psachje, kupiec, Tkacka 6.
— Regina, urz. bank., Inwalidów 23.
— Ruden, czel. kuśnierski, Serbska 1.
— Sabina, modn., Inwalidów 23.
— Salomea, urz. pryw., Gródecka 22.
— Salomon, pom. handl., Ormiańska 16.
— Salomon, kupiec, Janowska 74.
— Samuel, handl., Zamknięta 22, Zam.
— Samuel, handl., pl. M. Śnieżnej 3.
— Samuel, emer., Bema 12.
— Samuel, kupiec, Rzeźnicka 13.
— Samuel, dentysta, Gródecka 22.
— Samuel, czel. piek., Lwia 11.
— Sara, wdowa, Łyczakowska 60.
— Sara, krawcz., Sykstuska 14.
— Schaje, ślusarz, Gródecka 69.
— Scheindla, pom. handl., Żółkiewska 23. Zniesienie.
— Selig, kupiec, Blacharska 21.
— Simon, handl., B. Joselewicza 21.
— Szabse, urz. pryw., Bernsteina 14.
— Schajndla, pom. handl., Strzelecka 10.
— Wilhelm, kupiec, Akademicka 24.
— Wolf, pom. handl., Objazd 4.
— Zygmunt, przykr. szew., Źródlana 39.
Friedmann Adolf, kupiec, Lwowska 8.
— Anna, wdowa, Sykstuska 35.
— Bernard, pom. handl., Murarska 23.
— Berta, wdowa, Kurkowa 40.
— Chaim, tapicer, Pilnikarska 4.
— Chana, wdowa, Rzeźnicka 9.
— Ernestyna, krawcz., Pilnikarska 4.
— Fani, wdowa, Józefata 11.
— Fancia, krawcz., Łyczakowska 22.
— Fejga, wdowa, Słoneczna 2.
— Gustaw, kupiec, L. Sapiehy 49.
— Henryk, radca woj., Dębczańskiej 9.
— Henryk, urz. pryw., Głęboka 21.
— Jakób, kupiec, pl. Strzelecki 12.
— Józef, b. urz., św. Anny 3.
— Leib, pom. handl., Nowa 15, Zamarst.
— Majer, handl., Słoneczna 31.
— Maksymiljan, kinooper., Boimów 28.
— Marceli, dyr. Biura asek., pl. Akademicki 4.
— Markus, czel. piek., Lwowska 22, Klep.
— Markus, fotograf, Jachowicza 16.
— Markus, mal. pok., Boimów 11.
— Maurycy, dent. tech., Brajerowska 14.
— Menasche, subjekt, Słowackiego 6.
— Mendel, szewc, Lwia 2.
— Michał, urz. pryw., Piastów 8.
— Mojżesz, urz. pryw., Jachowicza 15.
— Mojżesz, handl., Gazowa 18.
— Moses, agent handl., Źródlana 34.
— Moses, urz. pryw., Żółkiewska 4.
— Rózia, krawcz., Żółkiewska 37, Znies.
— Rubin, kuśnierz, Pod Dębem 2a.

Friedmann Salomon, fotograf, Bema 9.
— Samuel, buchalter, Zamarstynowska49
— Samuel, krawiec, Wałowa, 15.
— Schulim, przykr. szew., Szpitalna 36.
Friedrich Abraham, wł. real., Gródecka 27
— Edward, funkcj. mgtu, Rynek 4.
— Franciszek, urz. pryw., Gródecka 39.
— Henryk, chor. W. P., Lubomirskich 7.
— Jan, stolarz, Mączna 9.
— Józef, urz., Żółkiewska 74.
— Juljusz, emer., Mochnackiego 18.
— Juljusz, em. państ., Wyspiańskiego 36.
— Karol, funkcj. mgtu, Mączna 9.
— Marja, wł. realn., Mochnackiego 18.
— Olimpja, wł. realn., Friedrichów 8.
— Salomon, pom. handl., Gródecka 27.
— Tadeusz, urz., Wyspiańskiego 11a.
— Władysław, krawiec, Krupiarska 19.
— Franciszka, wdowa, Heninga 4.
Friedwald Mechel, muz., Słoneczna 8.
— Zenon, inż.-chem., Łyczakowska 6.
Friehauf Izak, dorożkarz, J. Hermana 28.
Friel Alfred dr., adw., Gazowa 8.
Friem Meier, zegarm., Zamarstynowska52
Friesch Anna, kupcowa, Balonowa 10.
Friesel Benjamin, zegarm., Droga Lubieńska 7.
— Blima, krawcz., św. Marcina 9.
— Kalman, czel. szklar., Objazd 4.
— Józef, agent handl., Rappaporta 7b.
— Salomon, handl., pl. Misjonarski 7.
— Schulim, kupiec, Rappaporta 7b.
— Schulim, handl., Pod Dębem 13.
Friesner Herman, inż., Cechowa 5.
Friestein Leon, ślusarz, św. Piotra 8.
Frietsche Helena, wdowa, Stryjska 22.
Frilenk Klement., wdow., Teatyńska 12a.
Frim Abrah., pom. han., Żółkiewska 48.
— Chaja, wdowa, Alembeków 6.
— Gitel, kupiec, Supińskiego 6.
— Józef, dorożk., Lwowska 22, Klepar.
— Mindel, domowa, Żółkiewska 48.
— Nesie, pom. handl., Żółkiewska 48.
— Róża, krawcz., Źródlana 16.
Frimer Abraham, kraw., pl. Smolki 1a.
— Szymon, farbiarz, Nenckiego 11.
Frimet Chaim, mal. p., Kraszewskiego 12.
Frimm Albert, dorożk., Źródlana 16a.
— Bernard, szofer, Szeptyckich 28.
— Efroim, dorożk., Źródlana 16.
— Fani, sklepowa, Źródlana 16.
— Izrael, szofer, Źródlana 16.
Frimmer Leib, belfer, Serbska 3.
Frinkhaus Izak, naucz. hebr., Furmańska 5.
— Mojżesz, subjekt, Pełtewna 7.
— Szmul, szklarz, Pełtewna 7.
Frisch Abraham, urz. pryw., Tkacka 44a.
— Basia, wdowa, Słoneczna 55.
— Bernard, czapkarz, Rappaporta 19.
— Berta, hafciarka, pl. Teodora 6.
— Berthold, monter, Szpitalna 90.
— Dawid, elektrotech., Zamarstynowska 14.
— Dawid, pom. handl., Białohorska 102.
— Djonizy, emer., Kr. Jadwigi 10.
— Eugenjusz dr., lek., Łozińskiego 4.
— Henryk, fryzjer, Szpitalna 90.
— Hersz, kupiec, Rzeźnicka 3.
— Ignacy, urz. pryw., Zdrowie 7.
— Jakób, kupiec, Słoneczna 55.
— Józef dr., lekarz, Wałowa 11.
— Leon, urz. pryw., Jabłonowskich 18.

Frisch Majer, kupiec, Słoneczna 53.
— Malcia, krawcz., Źródlana bocz. 63a.
— Maurycy, krawiec, Rynek 35.
— Samuel, stolarz, Pod Dębem 18.
— Scheindel, wdowa, Pod Dębem, 2.
— Stefan, inż., wizyt. szk., L. Sapiehy 69.
— Scheindel, wdowa, Źródlana bocz. 63a.
Frischling Karol, kupiec, Kościuszki 5.
Frischman Maurycy, kupiec, Zamknięta 4.
Frischwasser Abraham, urz. pryw., Zamarstynowska 14.
— Daniel, sklepikarz, Słoneczna 47.
— Józef, krawiec, Kalecza 6.
Friser Henryk, wł. maj., Okólskiego 4.
Frisz Adolf, czel. fryzj., Słowackiego 14.
— Awrun, inż., Krasickich 18a.
Friszczuk Teodor, woźny, Tarnowskiego27
Frite Karol, czel. szew., Białohorska 34.
Fritsche Barbara, krawcz., Kochanowskiego 60.
Fritz Adam, funkcj. P. K. P., Kr. Leszczyńskiego 17.
— Apolonja, wdowa, Magazynowa 3.
— Czesław, blacharz, Grottgera 1a.
— Edward, prakt. ślus. mech., Kr. Leszczyńskiego 17.
— Helena, urz. pryw., Kr. Leszczyńskiego 17.
Jakób, cieśla, Wąska 26.
— Józef, urz. Izby Skarb., Wincentego Pola 9.
— Józef dr., lekarz, Łyczakowska 29.
— Kazimierz, urz. Izby Skarb., Paulinów 12b.
— Ludwika, wdowa, Kochanowskiego 21.
— Ludwika, wdowa, Kochanowskiego 21.
— Marja, wdowa, Jakóba Strzemię 3.
— Ottylja, krawcz., Chorążczyzny 26a.
— Stanisława, pom. handl., Panieńska 37
— Tadeusz, wachmistrz żand., Ochronek 4.
— Wit, blacharz, Stawowa 21.
— Wiktorja, urz., Głowińskiego 27.
— Władysław, st. przod. P. P., Bilińskich 48.
— Marja, wdowa, Na Bajkach 36.
Fritze Józef, aplik. sąd., Wyspiańskiego 9.
— Marcela, wdowa, Wyspiańskiego 9.
Fritzhand Amalja, woźna, Tetmajera 1.
— Salomea, wdowa, K. Boczkowskiego 2.
Frodel Stefanja, młyn., Warszawska 43.
Frodyma Antoni, masz. druk., Janowska 45.
— Gustaw magaz., Błonie Janowskie 15.
— Władysław, urz. mgtu, Zielona 84.
— Władysław, urz. sąd., Na Bajkach 11.
Frohn Józef, monter telef., Wulka Panieńska 5.
Frohner Karol, budown., Ormiańska 29.
— Wiktorja, naucz., Piastów 23.
Frojerman Baruch, subj., Potockiego 11a.
From Debora, urz., Słoneczna 26.
— Filip, ślusarz, Lwowska 49.
— Izak, ślusarz, Lwowska 49.
— Leib, ślusarz, Lwowska 49.
— Lola, subj., Bema 22.
— Mojżesz, krawiec, Zamarstynowska 3.
— Paulina, wdowa, pl. Misjonarski 7.
Fromer Leon, krawiec, Szpitalna 90.
— Zygm., handl., Lw. Dzieci 3.
Fromm Bernard, kraw., Pod Dębem 2a.
— Józef, bednarz, Rycerska 25b.
— Józef, kier. odlew. żel., K. Boczkowskiego 3.

Fromm Józef, urz. pryw., Sobieskiego 14.
— Michał, ślus. PKP., Szumlańskich 6.
— Ozjasz, monter, Pełtewna 15.
Frommer Jonas, mydlarz, Zamarstynowska 19.
Fron Franciszek, woźny M. K. K. O., Nad Jarem 9.
Frondziej Eugenjusz, radjotechnik, Zielona 72.
— Irena, naucz., Zielona 72.
Front Stan., rzeźb., Janowska 22.
Frori Kazim., krawcz., Bandurskiego 11a.
— Paulina, krawcz., Krzywczycka 34.
— Paweł, em. PKP., 29 Listopada 116.
Froński Józef, kupiec, Na Bajkach 27.
Florsel Zdzisław, kond. M.-K. E., Żółkiewska 113.
Froschgang Jakób, krawiec, Słoneczna 24.
— Jakób, buchalter, Stryjska 74.
— Moses, krawiec, Źródlana 16.
Frosiewicz Stefan, ślusarz, Lw. Dzieci 16.
Frost Chaim, kupiec, Niemcewicza 5.
— Eugenja, urz. bank., Łęckiego 9.
— Genia, wł. piek., św. Michała 29.
— Ida, urz., Łęckiego 9.
— Józef, czel. fryzj., Zamarstynowska51a
— Józef, kand. adw., Janowska 74.
— Juda, kupiec, Droga Wulecka 24.
— Mechel, zegarm., Bema 12b.
— Rufael, czel. piek., Pod Dębem 4a.
Frostig Basia, kupcowa, św. Marcina 3.
— Józef, stolarz, Weteranów 8.
— Leopold, aplik. adw., Wałowa 5.
— Maks, restaurator, Piekarska 26.
— Szymon, kupiec, Żółkiewska 39.
Frościński Stanisław, prakt. piek., Jagiellońska 17.
Frödel Salomon, handl., Słoneczna 9.
Fröhlich Antonina, wdowa, Kętrzyńskiego 37.
— Joachim, mydlarz, Sakramentek 32.
— Leopold, przem., Sieniawska 18.
— Maks, urz. pryw., Kleparowska 7a.
— Sława, naucz., Zygmuntowska 17.
— Süssie, dr., adw., Miłkowskiego 2.
— Zysel, naucz., Kr. Jana 11a.
Fröss Adam, kolejarz, Kasztelańska 11.
— Aniela, wdowa, Na Błonie 14/15.
— Franciszek, em. post. P. P., Szumlańskich 6.
— Jakób, elektrotech., Na Błonie 14/15.
— Juljan, stolarz, Na Błonie 14/15.
Fruchnel Lazar, agent handl., Kościelna 4.
Fruchs Amalja, urz. pryw., Kordeckiego24
— Amalja, urz. pryw., L. Sapiehy 49.
— Fryderyka, naucz., J. Hermana 8.
— Herman, krawiec, Ruska 6.
— Ignacy, monter, Ruska 6.
— Izrael, funkcj. P. K. P., Bart. Głowackiego 11a.
— Izydor, urz. pryw., Piastów 8a.
— Józef, dr., adw., Brajerowska 20.
— Juda, szklarz, Szpitalna 15.
— Juda, blacharz, Rynek 8.
— Markus, kupiec, Boimów 5.
— Marja, urz. pryw., Kordeckiego 24.
— Maurycy, urz. pryw., Szpitalna 15.
— Pepi, kupcowa, Owocowa 3.
— Rozalja, urz. pryw., Żółkiewska 17.
— Samuel, spedytor, Szeptyckich 19.
— Zygmunt, kupiec, Prowiantowa 3.
— Zygmunt, ślusarz, Korzeniowskiego 7.
Frucht Amalja, wdowa, 3 Maja 17.
— Mojżesz, pom. handl., Żółkiewska 65.

Fruchter Dawid, mleczarz, Panieńska 40.
— Edmund, dysp. firmy, św. Anny 6.
— Ignacy, rozwoziciel piwa, Żółkiewska 163.
— Jakób, podurz. poczt., Kolejowa boczna 872.
— Jonas, monter wod., Żółkiewska 11a, Zniesienie,
— Józef, mleczarz, Panieńska 40.
— Juda, emer., Kętrzyńskiego 14.
— Lola, kelnerka, Żółkiewska 3.
— Mania, krawcz., Żółkiewska 163b.
— Markus, kupiec, Żółkiewska 163b.
— Maurycy, kelner, L. Sapiehy 29.
— Salomon, krawiec, Lubomirskich 7.
— Chaim, wł. kawiarni, Panieńska 40.
— Szymon dr., adw., Kazimierzowska 20—22.
Fruchthändler Mojżesz, prokurz. firmy, Obertyńska 6.
Fruchtman Adolf, mech., Piekarska 13.
— Anna, wdowa, Żółkiewska 1, Znies.
— Aron, inż., Leona Sapiehy 33.
— Dawid, kupiec, Kopernika 12.
— Elżbieta, wdowa, Zygmuntowska 3a.
— Janina, kupcowa, Bogdanówka 6.
— Maurycy, fotograf, Krzywa 10.
— Mozes, kelner, Kr. Jadwigi 12.
— Robert dr. lekarz, Żółkiewska 163.
— Aleksander, prebendecjusz, Rapaporta 2.
— Anna, właśc. realn., Piekarska 13.
— Aron, abs. inż., Nowy Świat 4.
— Henia, wdowa, Łyczakowska 48.
— Karolina, naucz., Łyczakowska 48.
— Samuel, stolarz, św. Michała 28a.
— Zygmunt, dent., św. Michała 28a.
Frudmar Kazimierz, emer., Panieńska 43.
— Michał, szofer, Łyczakowska 14.
Fruga Władysław, palacz, Droga Sochowska 24.
Fruhauf Jan, stolarz, Kętrzyńskiego 9.
— Władysław, stolarz, Potockiego 68.
Fruks Jakób, kupiec, Jabłonowskich 10a.
Frut Chaim, muzyk, Cechowa 11.
Fruzyńska Elżbieta, bona, Batorego 12.
Frux Henryk, kand. adw., Teatyńska 3.
— Jakób, urz. bank., Piłsudskiego 4.
Früauff Zenon, techn. bud., Kamienicka 24.
— Ludwik, inż. PKP., Gliniańska 14.
Frühauf Anna, naucz., Ormiańska 25.
— Jan, stolarz, Potockiego 68.
— Jan, stolarz, J. Strzemię 6.
Frühlauf Stanisław, stolarz, Potockiego 68.
Frühling Herman, prakt. handlowy, Gazowa 24.
— Nuchim, krawiec, Słoneczna 37.
Frühman Gizela, urz. mgtu, Bema 21.
— Rudolf, handl., Bema 2.
Frychman Henryka, apl. adw., Dąbczańskiej 7.
Frydecki Andrzej, inż. arch., Kurkowa 33.
Frydes Emil, aktor, Wybranowskiego 7.
Frydman Halina, kand. adw., Łazarza 6.
— Józef, em. przod. P. P., Pasieczna boczna 379.
— Karol, emer., Łyczakowska 62.
— Leopold, kupiec, Długosza 21.
Frydrych Eug., emer., Wyspiańskiego 26.
— Ludmiła, naucz., Wyspiańskiego 26.
Frydrychowska Jadwiga, urz., Murarska38
Frydzik Rozalja, modn., Kościelna 1.

Fryjewicz Emil, emer., Anczewskich 6.
Frym Bronia, wdowa, Przerwana 5.
— Izak, pom. biur., Kochanowskiego 66.
— Mozes, szewc, Źródlana 6.
Frymauth Jan, emer., Mickiewicza 28, Lewandówka.
— Józef, przem., Lw. Dzieci 46.
Frymer Jan, podof. zawod., Zamarstynowska 9.
Frypka Jan, emer., Gródecka 127, III.
Fryska Ewa, prakt. han., Warneńczyka 2.
Fryszkiewicz Florjan, funkcj. P. K. P., Bogdanówka 18.
Fryz Teodor, palacz, Dwernickiego 54.
Fuchs Abraham, fryzjer, pl. Zbożowy 3.
— Abraham, krawiec, Mościckiego 33.
— Abraham, krawiec, Żółkiewska 65.
— Albert, pom. złotn., Serbska 2b.
— Aniela, krawcz., Murarska 33.
— Anna, wdowa, Sykstuska 19.
— Arnold, dentysta, Żółkiewska 37.
— Aron, krawiec, Żółkiewska 44.
— Beer, subjekt, Pilnikarska 2.
— Bernard, krawiec, św. Piotra 5.
— Bina, wdowa, pl. Marjacki 7.
— Bünem, inż. pryw., Kazimierzowska47
— Chaim, pom. kraw., Arciszewskiego 8.
— Dawid, fryzjer, L. Sapiehy 85.
— Dawid, czel. szew., Piastów 22.
— Dawid, kelner, Gródecka 41.
— Eljasz dr., adw., Sykstuska 40.
— Emil, kupiec, Słodowa 3a.
— Eugenja, urz., Bernsteina 1.
— Ezrul, tech. dent., Janowska 78.
— Franciszek, urz. skarb., J. Strzemię 15.
— Fryderyk, fryzjer, L. Sapiehy 85.
— Fryderyk, agent handl., Pijarów 11a.
— Gerschon, fryzjer, Blacharska 29.
— Getzel, czel. blach., Żółkiewska 61.
— Gizela, krawcz., Batorego 24.
— Gusta, hafc., Janowska 78.
— Helena, naucz., Rappaporta 11.
— Herman, urz. handl., Serbska 2b.
— Herman stolarz, Źródlana 27.
— Herman, kand. adw., Potockiego 58.
— Ignacy, pośrednik, Stary Rynek 1.
— Izak, krawiec, Brajerowska 6.
— Izak, czel. złotniczy, św. Marcina 246.
— Izrael, pom. handl., Szpitalna 88.
— Izrael, pom. handl., Zamarstynowska 28.
— Izrael, malarz, Smocza 10.
— Izydor, fryzjer, pl. Teodora 5.
— Izydor, pom. handl., Żółkiewska 37.
— Izydor, kupiec, Leśna 7.
— Jakób, funkc. P.K.P., Warszawska 79.
— Jakób, pom. kraw., Źródlana 19.
— Jan, funkc. P. K. P., Błonie Janowskie 45.
— Jan, emer., Poprzeczna 11.
— Jan, tokarz, Potockiego 107.
— Jehuda, pom. fotogr., K. Boczkowskiego 15.
— Joachim, tokarz, Rycerska 39.
— Joachim dr., adw., Kościuszki 20.
— Jonas, fryzjer, Żółkiewska 35.
— Józefa, urz., Sakramentek 32.
— Juljan, pom. handl., Czackiego 4.
— Karol, czeladnik, Łozińskiego 4.
— Karol, fortepian., Łozińskiego 4.
— Klara, krawcz., Hausnera 11a.
— Lea, krawcz., Miodowa 2.
— Lola, urz., Zamarstynowska 28.
— Leon, techn. gorzeln., Kopernika 15a.

Fuchs Leibisek, kupiec, Chodorowskiego 10.
— Leon, urz. pryw., Objazd 6.
— Leon, kupiec, Kochanowskiego 14.
— Ludwik, kupiec, Piekarska 1c.
— Ludwik, urz. pryw., Kołłątaja 1.
— Ludwik, elektrotechn., Ruska 18.
— Lusia, urz. pryw., Sapiehy 85.
— Maks, agent handl., Rappaporta 31.
— Maks, rzeźnik, Słoneczna 34.
— Mania, modn., Sapiehy 85.
— Mania, krawcz., Hausnera 11a.
— Marek, fryzjer, pl. Teodora 5.
— Marek, czel. fryzj., Leona Sapiehy 85.
— Marja, krawcz., pl. Wekslarski 1.
— Marjan, urz. pryw., Panieńska 11.
— Markus, restaur., Skrzyńskiego 14.
— Markus, kelner, Król. Jadwigi 12.
— Mateusz, urz. pryw., Żulińskiego 10.
— Maurycy, kupiec, Beisera 4.
— Maurycy, introl., Pod Dębem 13.
— Maurycy, urz. pryw., Na Bajkach 28.
— Maurycy, restaur., Ruska 18.
— Mechel, kupiec, Słoneczna 18.
— Mojżesz, blacharz, pl. Strzelecki 12.
— Moritz, elektrom., Szpitalna 62.
— Moses, kuśnierz, Żółkiewska 11.
— Moses, pom. handl., Pełtewna 9.
— Nachman, mal., Źródlana 10.
— Naftali, pom. handl., Szpitalna 88.
— Natan, inż. cyw., Żółkiewska 41, Zniesienie.
— Nusia, krawcz., Przerwana 4.
— Oskar, urz. pryw., Małachowskiego 2.
— Oskar, urz. pryw., Bogdanówka 11.
— Ozjasz, piekarz, Żółkiewska 37, Zniesienie,
— Ozjasz, kelner, Inwalidów 7.
— r. *Goldstein* Pepi, modn., Pod Dębem 12
— Pinkas, kupiec, Anczewskich 8.
— Rachela, pom. handl., Piastów 22.
— Rojza, hafc., Janowska 78.
— Rózia, modn., Przerwana 4.
— Salomea, pom. kraw., Źródlana 19.
— Salomea, urz. pryw., Żółkiewska 61.
— Salomon, pom. handl., Gródecka 42.
— Salomon, pom. handl., Zamarstynowska 28.
— Selig r. Zygmunt, restaur., Kołłątaja 1.
— Seweryn, lakiern., Przerwana 4.
— Smerel, handlarz, św. Jana 4.
— Stanisław dr., lekarz, pl. Marjacki 9.
— Szymon dr., adw., Rappaporta 11.
— Szymon, urz. pryw., Skrzyńskiego 14.
— Tadeusz, kupiec, Piekarska 1a.
— Wilhelm, techn. dent., Zamarstynowska 3.
— Wolf, urz. pryw., Źródlana 27.
— Zygmunt, kupiec, Zyblikiewicza 43.
Fuchsa Marjan, urz. pryw., pl. Bema 5.
Fuchsberg Wilhelm, kand. medyc., Bernsteina 9.
Fucks Maurycy, mechan., Zamarstynowska 26.
Fudacz Ludwik, urz. państw., Tarnowskiego 33.
Fudala Władysław, elektromonter, Halicka 21.
Fudali Andrzej, funkc. P. K. P., Warszawska 27, Lewandówka.
Fudalówna Wanda, krawcz., Heninga 4.
Fuderman Ignacy, krawiec, Kochanowskiego 11.
Fuglewicz Anna, czel. koszyk., Heninga 16
Fuglewicz Franciszek, funkc. mag., św. Kingi 10.
— Marjan, prof. muz., Piastów 42.
— Michał, czel. koszyk., Heninga 16.
Fugliński Roman, czel. rzeźn., Słoneczna 5, dz. IX.
— Władysław, pom. druk., Teatyńska 8.
Fugowicz Jan, mistrz szewski, Bartosza Głowackiego 24.
— Marja, krawc., Chmielowskiego 5.
— Marja, telef. PAST. Kulparkowska 26.
— Stanisław, emer., B. Głowackiego 24.
Fuhr Abraham, kupiec, Podlewskiego 6.
— Leon, kupiec, Kazimierzowska 11.
— Marjem, kupcowa, św. Marcina 28.
— Pepi, urz. pryw. Bernsteina 20.
— Rubin, mal. pok., Kopernika 15a.
— Rudolf, lakiern., Nowa 9, dz. VIII.
— Samuel, krawiec, Bernsteina 20.
— Zygfryd, czel. kraw., Bernsteina 20.
Fuhrman Albert, czapkarz, Szpitalna 88.
— Albert, kand. adw., Modrzejewskiej 14.
— Aron, kraw., Skarbkowska 27.
— Bronisława, urz. pryw,. Mikołaja 19.
— r. *Gelber* Chaim, metal., Królowej Jadwigi 26.
— Chaim, tokarz, Król. Jadwigi 27.
— Chaim, kupiec, Krakowska 14.
— Henryk, kraw., Skarbkowska 23.
— Ignacy, techn. dent., Krakowska 14.
— Jakób, kupiec, Skarbkowska 23.
— Jakób, kelner, J. Hermana 4.
— Mala, krawcz., Karna 3.
— Moses, czel. piek., Jozafata 4.
— Moses, urz. pryw., Sakramentek 30.
— Wilhelm, czel. kraw., Sieniawska 7.
— Władysław, murarz, Gliniańska 18.
Fuhrmann Eljasz, urz. pryw., Kleparowska 5.
— Ewa, kupcowa, Żółkiewska 29/III.
— Filip, krawiec, B. Głowackiego 3.
— Mojżesz, majster kraw., św. Stanisława 8.
— Pinkas, urz. pryw., Tarnowskiego 12.
— Wolf, kraw., Skarbkowska 23.
— Zygm., inż., urz. pryw., Bernsteina 11a
Fuiński Roman, fryzjer, Widok 12.
Fuja Konrad, emeryt sądowy, św. Teresy 24.
— Tadeusz, tkacz, Polna 3.
Fujarewicz Kornel, funkc. P. K. P., Kr. Leszczyńskiego 33.
Fuks Izak, naucz. pryw., św. Jana 4/III.
— Lorka, krawcz., Wesoła 5.
— Moses, czel. ślus., Źródlana 6.
— Symche, czel. blach., Wesoła 5.
Fuksa Marjan, funkc. M. K. E., pl. Benedyktyński 2.
— Teofil, urz. państw., Choroszego 1, dz. VIII.
Fuksbrauner Abram, handl., Szajnochy 3.
Fularski Mieczysław, ofic. zawod. W. P., Piekarska 34.
Fulińska Marja, emer. naucz., Asnyka 7.
Fuliński Antoni, urz. państw., Kochanowskiego 11.
— Bened., prof. Polit., Tarnowskiego 82.
— Michał, urz. zakł. ubezp. od wyp., Modrzejewskiej 7.
Fulmys Jan, murarz, Rodziwiczówny 9, Kleparów.
Fund Aron, czel. piek., Przerwana 4.
— Izak, kupiec, Bożnicza 3.
— Izak, piekarz, Pełtewna 15.
Fund Owadje, piekarz, Pańska 6, dz. VIII, Kleparów.
— Regina, modn., Pełtewna 15.
— Salomon, czel. piek., Pod Dębem 4a.
Funk Józef, murarz, Warszawska 1.
— Witold, emer. ofic. W. P., Grochowska 53.
Funkenstein Artur, kand. adw., Dominikańska 4.
— Edward, kand. adw., Dominikańska 4.
— Edzia, sprzed. sklep., Pod Dębem 6.
— Juljusz, urz. państw., Dominikańska 4.
— Karol, urz. pryw., Stryjska 36.
— Klemens, red., Nad Jarem 9.
Furchtsam Mojżesz, urz. pryw., Bernsteina 16.
Furda Jan, szewc, Ossolińskich 12.
Furdyik Piotr, czel. kraw., Rynek 29.
Furdzyn Władysław, funkc. M. Z. E., 29-go Listopada 1.
Furga Władysław, funkc. państw., Tarnowskiego 26.
Furgalski Władysław, sędzia okręgowy, Grunwaldzka 11.
Furgał August, emer., Krupiarska 1.
— Rudolf, czel. kraw., Łyczakowska 180.
— Tomasz, urz. państw., Orzeszkowej 3.
Furgała Jan, właśc. biura porad, Żulińskiego 15.
— Paweł, urz. P. K. P., Rahozy 3.
Furman Benzion, szewc, Nenckiego 11.
— Izak, krawiec, Sieniawska 15.
— Jan, pom. szewski, Tarnowskiego 56.
— Karol, czel. mal., Strażacka 19.
— Karol, mal. pok., Graniczna bocz. 7.
— Maks, lakiern., Spadzista 1.
— Marja, krawcz., Leona Sapiehy 69.
— Roman, czel. mas., Jabłonowskich 20.
— Wincenty, majster piek., Sobieskiego 451, dz. VII.
— Wisia, krawcz., Pilnikarska 8a.
Furmanek Władysław, murarz, Tadeusza 18, Kleparów.
Furmaniewicz Stanisław, funkc. państw., Łyczakowska 110.
Furmaniuk Antoni, funkc. M. K. E., Poprzeczna boczna 17, dz. IX.
— Edward, czel. szewski, Kr. Leszczyńskiego 35.
Furmankiewicz Wawrzyniec, urz. państw., Małachowskiego 2.
Furmann Józef, czapkarz, Krzywa 5.
Furmanowicz Edward, funkc. P. K. P., Rodziewiczówny 19, Kleparów.
Furmański Jan, murarz, św. Zofji 30.
— Paweł, podofic. zaw. W. P., Jabłonowskich 5.
Furner f. *Leiter* Hersz, rabin, Kazimierzowska 17.
Furowicz Marja, naucz., Na Bajkach 28.
Furta Wasyl, czel. kowalski, Łyczakowska 24.
Furtak Jan, urz. P. K. P., Kr. Leszczyńskiego 35.
— Karol, kucharz, Łazarza 12.
— Michał, szewc, św. Marcinu 246/IX.
— Tadeusz, mag. fil., Kr. Leszczyńskiego 35.
Furyk Stefan, krawiec, Poprzeczna 38.
Fuss Fejwel, pom. fryzj., Graniczna 9.
— Ignacy, asyst. mierniczy, Teatyńska 7.
— *-Weissberg* Leon, pom. handl., Żółkiewska 74.

Fuss Mojżesz, podofic. zaw. W.P., Grochowska 55.
— Mojżesz, handl., Graniczna 1.
— Regina, urz. pryw., Bernsteina 11a.
— Rudolf, urz. mgtu, Potockiego 111.
Fussman Hersz, właśc. hotelu, św. Stanisława 4.
Fussmann Gizela, urz. pryw., św. Stanisława 4.
Fust Samuel, czel. szewski, Pilnikarska 8.
Fut Michał, monter wodoc., Zadwórzańska 58.
Futera Kazimierz, druk.-składacz, Tercjarska 4.
— Miecz., elektrom., Tercjarska 4.
Futt Stanisław, emer., Podzamcze 5.
Futurusz Michał, czel. szewski, Gródecka 47
Futryma Eugenjusz dr., adw., Zielona 27.
Fux Adam, pom. handl., Zadwórzańska 10
— August, cukiern., Zadwórzańska 10.
— Emil, urz. Mgtu, św. Teresy 26.
— Feliks, urz. pryw., Obozowa 2.
Füchsel Samuel, kupiec, Kaspra Boczkowskiego 14.
Füchtelberg Albert, politurnik, Słoneczna 57.
— Chaim, stol., Słoneczna 57.
— Leib, czel. stol., Słoneczna 57.
— Maksymiljan, czel. stol., Krzywa 6.
Fühl Albert, rzeźnik, Zamarstynowska 47.
— Józef, rzeźnik, Źródlana 27.
Führer Bernard, kand. adw., Kazimierzowska 16.
— r. *Karpel* Herman, rzeźnik, św. Marcina 1.
— Józef, kand. adw., Kazimierzowska 16.
— Maks, urz. pryw., pl. Gołuchowskich 5.
— Maksymiljan dr., lekarz, pl. Bema 4.
— Rachela, urz. pryw., Kazimierzowska 16.
— Szymon, właśc. realn., pl. Bema 4.
Füllebaum Adolf, kupiec, Kopernika 11.
— Betty, mag. farm., Kopernika 11.
— Laura dr., lekarz, Kopernika 11.
Füllebaum Matylda, urz. pryw., Kopernika 11.
Füller Henryk, drukarz, św. Marcina 1.
Fünkler Markus, kupiec, Sobieskiego 37, dz. IX.
Fürer Samuel, krawiec, Karna 3.
Fürseter Moritz, urz. pryw., Sygniówka Mała 411, dz. VII.
Fürst Ettel, handlarka, Kresowa 9, Klep.
— Lea, kelnerka, Zimorowicza 18.
— Leopold, urz. pryw., Słoneczna 1.
— Markus, handlarz, Sadłowskiego 14.
— Naftali, kelner, Gródecka 70.
Fyda Stanisł., dyr. gimn., 29, Listop. 37.
— Władysław, poster. P. P., Sienkiewicza 5a.
— Wojciech, ofic. zaw. W. P., 29-go Listopada 93a.
Fygas Stanisław, tokarz masz., Żółkiewska 103.
Fymczyszyn Wasyl, czel. kraw., Warsztatowa 4.

G

Gaba Jan, cieśla, Wolność 15.
— Mikołaj, prac. P. K. P., Koszarowa 9a.
— Szymon, robotnik, Wolność 15.
Gabalewicz Dmytro, prac. M. Z. E., Persenkówka 160.
— Franciszek, prac. M. Z. E., Persenkówka 157.
Gabel Adolf, prac. M.Z.W., Pod Dębem 20.
— Berl, kupiec, Zdrowie 4.
— Dawid, art. śpiewak, Pod Dębem 20.
— Ewa, krawcz., Pod Dębem 20.
— Franciszek, kraw., 3-go Maja 10.
— Helena, krawcz., Śniadeckich 2.
— Izak, sped., Zamarstynowska 15.
— Jakób, sped., Zygmuntowska 14.
— Jakób, czapkarz, Źródlana 16a.
— Jan, mistrz piek., Plac Fabryczny 2, Bogdanówka.
— Jonas, pom. mal., Źródlana 51.
— Józef, fryzjer, Bilińskich 18.
— Józef, mistrz stol., Gródecka 24.
— Józef, prok. Banku Hip., Klonowicza 4.
— Józef, czapkarz, Krzywa 5, dz. VIII.
— Leon, kupiec, Pod Dębem 20.
— Maurycy, fryzjer, Zadwórzańska 83.
— Maurycy, mistrz piek., Szpitalna 86.
— Motel, właśc. realn., Pod Dębem 20.
— Reifel, krawcz., Śniadeckich 2.
— Rózia, subj., Źródlana 18.
— Samuel, pom. fryzj., Pod Dębem 20.
— Saul, urz., Zygmuntowska 14.
— Schifra, akusz., Pod Dębem 20.
— Simon, czapkarz, Krzywa 6, Zamarst.
— Szymon, pomoc. fryzj., Pod Dębem 20.
— Tomasz, stol., Piastów 19.
— Wilhelm dr., lekarz, Gródecka 87.
Gaber Anna, kucharka, Grodzickich 4.
Gaberle Helena, urz. państw., Zdrowie 8.
Gaberlik Anna, eksped. sklep., Huusnera 8.
Gabler Salomon, blacharz, Słoneczna 55.
— Wolf, stol., Słoneczna 55.
Gablo Witold, mgr praw, urz.. Gołąba 4.
Gabrdyl Franc.. urz., Murarska 31.
Gabriel Aleksander, urz. państw., Gliniańska 16.
Gabriel Leon, kupiec, Sakramentek 26.
— Rudolf, kupiec, Żulińskiego 11.
— Stanisław, handl., Kr. Leszczyńskiego 45.
— Alojzy, emer. P. P., Bogdanówka 89/101.
— Jan, inkas., Sygniówka Mała 236.
Gabrjel Eugenjusz, zakon., Lelewela 9.
— Jan, odlewacz, Łamana 81, dz. VIII.
— Wilhelm, kotlarz, Boczna 16, Znies.
— Marja, naucz., Grottgera 7.
Gabryel Wojciech, st. monter P. K. P., Gródecka 131.
Gabryszewska Helena, właśc. realn., Senatorska 6.
Gabryś Helena, urz.. Zadwórzańska 11a.
— Jan, stol., Kordeckiego 24b.
— Leon, ślus. P. K. P., Na Błonie 16.
— Stanisław, ślus., Rutowskiego 17.
Gac Wacław, nożowp. (ślifierz), Pilnikarska 10.
Gacek Antoni, handl., Krzywa 24, dz. VIII
— Tadeusz, kleryk zak., Franciszkańska 1.
Gach Andrzej, funkc. P. K. P., Na Błonie 10.
Gachówna Bronisława, krawcz., Domsa 3.
— Emilja, inkas., Długosza 37.
Gach Franciszek, piekarz, Anczewskich 6.
— Grzegorz, mal. pok., Rutowskiego 23.
— Józefa, krawcz., Zadwórzańska 30.
Gachowska Janina, urz., Stroma 4.
Gachowski Andrzej, murarz, Pasieki Łyczakowskie 7.
— Bronisław, ślus., Jana Olechowskiego 32, Bogdanówka.
— Józef, elektrom., Stroma 4.
— Kazimierz, ślus., Snopkowska 47.
— Stanisław, cukiern., Strażacka 17.
Gacki Mateusz, prac. kol., Bogdanówka 18
Gackiewicz Antoni, zarz. cment., Białohorska 6.
— Bronisław, emer. naucz., Plac Fabryczny 3, Bogdanówka.
— Jan, murarz, Zaścianek 17.
— Leonard, dozorca, Asnyka 4.
Gackiewicz Stanisława, urz. pryw., Janowska 128.
Gaczoł Aleksander, ślusarz, Zyblikiewicza 13.
— Leon, szewc, Jabłonowskich 3.
— Stanisław, kupiec, Zielona 55.
Gaczół Józef, czel. mas., św. Teresy 12.
Gadacz Eugenjusz, dyr. Spółdz. Introl., św. Józefa 7.
Gadecki Zygmunt, funkc. P. P., Kazimierzowska 30.
Gadij Józef, inkas., Niemcewicza 24.
Gadiński Jerzy, urz. państw., Zyblikiewicza 12.
Gadletz Alfred, zarz. real. Widok 14.
— Edward, kontrolor M. K. E., Kopernika 42b.
— Stanisław, krawiec, Kopernika 42b.
Gadomska Janina, trykot., Lindego 3.
— Marja, naucz., Zielona 50.
Gadomski Jerzy, kur. okr. szk.. Karmelicka 4.
— Michał, st. post. P. P., Warszawska 49, Lewandówka.
— Michał, stol., Na Błonie 28.
Gadulski Teofil, właśc. domu handl., Piekarska 8.
Gaduła Kazimierz, art. rzeźb., Gródecka 55.
Gadsała Józef. elew. P. K. P., Krupiarska 30.
— Karol, lakiern., Krupiarska 30.
Gadziała Antoni, szewc, Żulińskiego 6.
Gadzikiewicz Aleksander, drukarz, Gosiewskiego 5.
Gadzin Bronisław, podof. zaw. W. P., Jałowiec, koszary.
Gadziński Adam, emer. państw., Grottgera 1a.
— Jan, urz. państw., św. Jacka 10.
— Jerzy, prokur. T-wa Snop, Zyblikiewicza 7.
Gaertner Henryk, prof. U. J. K., Supińskiego 11a.
Gafka Filip, (ojciec) czel. ślus., Konopnickiej 21, Lewandówka.

Gafka Zygfryd, (syn) czel. ślusarski, Konopnickiej 21, Lewandówka.
Gaftuniak Michał, bileter kinowy, Szeptyckich 36.
Gagid Izrael, talmud., Bernsteina 16.
Gaglik Józef, kowal P. K. P., Warszawska 6, Lewandówka.
Gailhofer Edmund, mech. kol., Kasztelańska 12.
— Marja, urz. pryw., Kasztelańska 12.
Gaj Ewa, właśc. realn., Błotna 174, Sygn.
— Helena, prakt. apt., Dwernickiego 7.
— Jan, funkc. poczt., Leśna 147, Sygn.
— Janina, urz. Mgtu, Kalecza 6.
— Marja, kuch., Pasieki Łyczakowskie 7.
— Józef, funkc. P. P., Pasieki Łyczakowskie 7.
— Karolina, urz. Mgtu, Dwernickiego 7.
— Kazimierz, krawiec, Polna 16, Bogdanówka.
— *-Celiński*, urz. Mgtu, Staszica 8.
— Leon, woźny inkas., Zadwórzańska 4.
— Marjan, cieśla, Łamana 16, dz. VIII.
— Mikołaj, kowal, Szpitalna 44.
— Tadeusz, stol., Dwernickiego 7.
Gajda Józef, masz. P. K. P., Pasieczna b.
— Karol, czel. piek., Kr. Jadwigi 26.
— Kazimierz, tokarz, Bema 18.
— Marta, zakon., Potockiego 70.
— Paweł, strażak, Podwale 6a.
— Stanisław, podof. zaw. W. P., Cytadela Bastjon II-gi.
— Stanisław, mal. pok., Łazarza 18.
Gajdacz Bronisław, urz. państw., Jabłonowskich 42.
— Marja, naucz. państw., Jabłonowskich 42.
— Paweł, funkc. M. Z. Cz. M., Szewska 6, Kleparów.
— Zofja, emer. naucz., Łyczakowska 57.
Gajdek Jan, krawiec, Kochanowskiego 20.
— Michał, palacz, Krzywa 4, dz. VIII.
Gajecki Mikołaj, szewc, Sygniówka W. 4.
Gajek Helena, kupcowa, Balonowa 1.
— Olga, naucz., Balonowa 1.
Gajer Salomon, rzeźnik, Ormiańska 22.
— Tadeusz, przemysł., Traugutta 22.
Gajerski Grzegorz, tercjan, Zamarstynowska 11.
Gajewska Aleksandra, telef., Konduktorska 4.
— Apolonja. właśc. realn., Sobieskiego 11a, Lewandówka.
— Bronisława, emer. poczt., Filipówka 10.
— Irena, współwłaśc. realn., Gliniańska 11.
— Józefa, hafc., Warszawska 47, Znies.
— Józefa, baletnica, B. Głowackiego 24.
— Wilhelmina, właśc. prac. zegarm., Torosiewicza 15a.
— Zuzanna, sklepowa. Okrężna 112.
Gajewski Antoni, funkc. teatr. miejsk., Na Torfy 5.
— Antoni, sierż. W. P., Na Błonie 54a.
— Bolesław, dr. chemji, Ossolińskich 13.
— Bronisław, szofer, Droga Wulecka 19.
— Edward, urz., Długa 17, Zniesienie.
— Franciszek, prac. miejski, Pijarów 66.
— Franc., elektrotech., Kaspra Boczkowskiego 12.
— Franciszek, urz. U. Z. G., Kolonja Krzywczycka.
— Ignacy, ślusarz P.K.P., Sobieskiego Lewandówka.
Gajewski Jan, kinooper., Kraszewskiego 15, dz. IX.
— Jan, adjunkt kol., Krasickich 5.
— Kazimierz, radca Izby Skarb., Gliniańska 11.
— Ksawery, urz. sąd., Świętokrzyska 40.
— Marceli, emer. urz., św. Teresy 2b.
— Marjan, elektromont. M. Z. E., Król. Jadwigi 31.
— Marjan, urz. P. K. P., Król. Leszczyńskiego 3.
— Paweł, prof. szk. techn., Jacka 3.
— Stanisław, urz. państw., Piłsudskiego 17.
— Stefan, prof. akad. weter., Kochanowskiego 8.
— Teodor, motor. M. K. E., Bojowa, dom M.K.E.
— Tomasz, inż. leśnik, Lenartowicza 10.
— Zygmunt, zegarm., Sykstuska 31.
Gajkowski Kazimierz, emer. P. K. P., Łyczakowska 46.
Gajl Józef, inż. górn., Potockiego 52.
Gajocha Damian, kond. P. K. P., Na Błonie 42.
Gajowski Karol, monter masz., Długa 15, dz. IX.
— Witold, kapitan W. P., Sakramentek 24.
Gajowy Adam, diak (kośc. w cerkwi), Krakowska 15.
— Szymon, funkc. Mgtu, Sobieskiego 265, dz. VII.
— Stefan, ślus. mech., Urbanowicza 233.
Gala Władysław, kupiec, Jałowiec 97.
— Władysław, elektro-technik, Sakramentek 20.
— Wojciech, woźny, Boimów 3.
Galant Jędrzej, dozorca, Wagowa 5.
— Józef, woźny, Gródecka 58.
— Józefa, dozorcz., Kochanowskiego 41.
— Kazimierz, maszyn. druk., Błonna 3, Lewandówka.
— Marja, kucharka, Jordańska 60.
— Mikołaj, ksiądz grecko-katol., pl. św. Jura 5.
— Nykoła, urz. Kurji Metrop., Łyczakowska 82.
Galantowski Hilary, buchal., Pełtewna 47.
— Hilary, urz. dep. Rob. publ., Arciszewskiego 8.
Galanty Kazimierz, prakt. dent., św. Marcina 38.
Galar Stanisław, brukarz, Hołoszczańska 5.
Galas Hieronim, kleryk zak., Franciszkańska 1.
— Katarzyna, dozorczyni, Objazd 6.
— Marjan, elektro-mech., Nabielaka 11a.
— Stanisław, stroiciel fortep., Rynek 26.
Galasiewicz Antonina, gospodyni bursy, Hofmana 18.
— Gerarda, urz., Lwow. Dzieci 17.
— Marjan, urz. państw., Lw. Dzieci 8.
— Romuald, urz., Potockiego 67.
Galat Salomon, przeds. budowl., Korzeniowskiego 5.
Galatowicz Antoni, ogrodnik, Ogrodnicka 43.
— Stanisław, ogrodnik, Ogrodnicka 38.
— Tadeusz, ogrod., Nowa 12, Zamarst.
— Władysław, techn. drog., Ogrodnicka 43.
Galatzer Anna, urz. pryw., Senatorska 7.
Galatzer Izak, kupiec, Korzeniowskiego 2.
— Mayer, fryzjer, Żółkiewska 95.
Galbierczyk Natalja, zakon., Kurkowa 53.
— Praksеda, zakon., Kurkowa 53.
Galeja Zygmunt, murarz, Durskiego 12.
Galek Tadeusz, palacz. Gaz. Miejsk., Piastów 7.
Galel Tomasz, stolarz, św. Marcina 23.
Galeński Mieczysław, urz., Chrzanowskiej 11a.
— Stanisław, dyr. wyd. Słowa Polsk., Zimorowicza 15.
— Stanisław, emer. radca skarb., św. Marka 6.
Galewicz Stefanja, maszyn. druk., Kulparkowska 24.
Galewska Zofja, em. urz., Dwernickiego 50.
Galewski Adolf, emer., Poprzeczna B. Nr., dz. IX.
Galganek Karol, cukiern., L. Sapiehy 73.
Galiciński Feliks, mistrz lakiern., Na Bajkach 20.
— Jan, niższy funkc. wojsk., św. Marcina 30.
— Franciszek, lakiern., Kulparkowska 23.
Galicka Aniela. urz., św. Teresy 26.
— Antonina, urz., św. Teresy 34.
— Marja, urz., św. Teresy 34.
Galicki Józef, emer., św. Teresy 34.
— Marjan, pom. mur., Sadłowskiego 7.
Galik Konstantyn, stajenny, pl. Kazimierza Wielkiego 8.
Galikowski Emil, Gródecka 57.
— Roman, podof. zaw., W. P., Cytadela Bastjon VI.
Galińska Marja, urz. pryw., Ziemiałkowskiego 1.
— Stefanja, sekr. Okr. Urz. Ziem., Ziemiałkowskiego 1.
Galiński Adam, urz., Piekarska 49.
— Paweł, masz. P. K. P., Janowska, dom Skarbka.
Gall Albin, funkc. P. P., Hetmańska 3.
— Antoni, em. P. K. P., Na Błonie 14/3.
— Bernard, kupiec, Boimów 5.
— Feliks, pom. handl., Krasickich 6.
— Marek, pom. handl., Sieniawska 6.
Gallawik Emil, inkas., Balonowa 16.
Gallas Jan, murarz, Pilnikarska 6a.
— Leon, Starosta Grodzki, Mickiewicza 12.
Gallat Szymon, kupiec, 3-go Maja 2.
Gallet Amalja, właśc. realn., Słoneczna 45.
— Zygfryd, kupiec, Słoneczna 45.
Gallewicz Alfred, podof. zawod. W. P., Na Błonie 44.
— Bolesław, krawiec, Droga Wulecka 30.
— Karol, kontr. Kasy Chor., Potockiego 71.
Gallus Stanisław, ślus., Za Rogatką Gródecką 5a.
— Władysław. nadstr. akcyz., Cetnerowska 32a.
Galnicka Wanda, pom. kraw., Lwowskich Dzieci 17.
Galowski Jan, naucz., Murarska 48.
Gałusiewicz Hel., krawcz., Gródecka 131.
— Olimpja, krawcz., Gródecka 131.
Galusińska Antonina, naucz. muz., Wronowskich 9.
Gałach Grzegorz, pom. kraw., Świętokrzyska 60.
— Iwan, szewc, Kajzera 1.

Gałach Jan, robot. rzeźn., Bartosza Głowackiego 32.
— Józef, ślus., Torowa 15a, dz. IX.
— Stefan, krawiec, Świętokrzyska 60.
Gałagan Grzegorz, dozorca, Kopernika 3.
Gałaman Kazimierz, cieśla, Gruszeckiego 5.
— Łucjan, pom. gastron., Strzelecka 1, dz. VII.
Gałan Antoni, labor. apt., Kaspra Boczkowskiego 2.
— Iwan, pryw. naucz., Piaskowa 28.
— Ksawery, lampiarz M. Z. G., Rzeczna 15, dz. VIII.
— Marja, dozorczyni, Kaspra Boczkowskiego 2.
— Michał, emer. chorąży W. P., Konduktorska 4, dz. VII.
— Stan., mag. fil., Teatralna 201, dz. VII.
Gałandiuk Dmitr, emer. wojsk., Durskiego 8.
Gałandziej Malwina, krawcz., Zimorowicza 12.
Gałaniuk Józef, egzek., Pasieczna b. 332.
Gałat Jan, urz. P. K. P., Lw. Dzieci 47.
Gałązka Antonina. szwaczka, Kochanowskiego 113.
— Edward, inst. wodoc., Jałowiec 10, dz. IV.
— Karol, murarz, Łyczakowska 245.
— Karolina, dozorcz., Potockiego 60.
— Michał, pom. handl., Potockiego 60.
— Jan, murarz, Jałowiec 10.
— Józef, murarz, Galla 4, dz. VIII.
— Karol, urz., Mgtu, Łącznikowa 9/VII.
— Leon, murarz, Jałowiec 12.
— Ludwik, murarz, Kochanowskiego 123.
— Marjan, funkc. P. P., Jałowiec 12.
— Stanisław, blacharz, Bogdanówka 55.
— Teresa, kucharka, Rynek 42.
Gałązkiewicz Jadwiga, urz. Mickiewicza 5.
— Władysław, urz. państw., Wyspiańskiego 7.
Gałecki Bronisław, prac. brow., Warszawska 84.
— Karol, stol., Murarska 9.
— Kazimierz, tapicer, Zielona 59.
— Marjan, czel. mas., Bilińskich 14.
— Roman, urz. bank., Małachowskiego 2.
— Tadeusz, stol., Obrona Dworca 24.
Gałek Aleksander, urz. Mgtu, Kochanowskiego 8.
— Genowefa, szwaczka, Zielona 43.
— Władysław, kelner, Kordeckiego 9.
Gałenidzi Malwina, krawcz., Zimorowicza 12.
Gałka Katarzyna, tercjanka szkoły, Ordona 3, dz. VIII.
Gałka Marja, kier. ochronki, Chmielowskiego 15.
Gałkiewicz Antoni, podurz. Mgtu, Kasztelańska 10, dz. II.
— Józef, mistrz kowal., Sygniówka Wielka 425.
— Wacław, ślusarz M. Z. E., Rappaporta 7.
Gałko Zofja, urz., Kwiatkowska 25/I.
Gałuch Helena, biural., Zielona 57.
— Kamilla, kucharka, Janowska 21.
Gałucha Antoni, elektro-mech., Kościuszki 5.
Gałucki Aleksander, handlarz, Rynek 42.
Gałuda Antoni, kleryk, Franciszkańska 1.
Gałus Adam, litograf, Łyczakowska 89.
Gałuszka Alfred, emer., Lindego 9.
— Helena, naucz., Mickiewicza 24.
— Kazimierz, kancel. P. K. P., Na Błonie 14/I.
— Marjan, restrat. Sądu Grodz., Józefata 9.
— Michalina, emer., Mickiewicza 24.
— Michał, szewc, Kłuszyńska 10.
— Michał, woźny, Tarnowskiego 14.
— Olga, emer., Lindego 9.
— Piotr, podurz. poczt., Józefata 9.
— Stefan, szewc, Kulparkowska 1.
— Walerjan, urz. pryw., pl. Unji Brzeskiej 7.
Gałuszkiewicz Adela, hafc., Inwalidów 23.
— Helena, emer., Król. Jadwigi 35.
Gałuszko Anna, hafc., Grottgera 2.
Galiciński Jan, niższy funkc. wojsk., św. Marcina 30.
Galke Kazimiera, krawcz., Zielona 2.
Gamber Scheindel, wdowa, Szpitalna 28.
Gambrota Marja, wdowa, Pełtewna 43a.
Gamoła Jan, emer., Potockiego 110.
Gamoń Michał, kucharz, Kasztelańska 12.
Gamota Aleksander, emder naucz., Listopada 37.
— Bohdan, urz. Dyr. Lasów Państw., Małachowskiego 2.
— Michał, emer. inż. P. K. P., św. Wojciecha 6b.
Gamółka Franciszka, kupcowa, Pasieczna boczna.
Gamska Anna, wdowa po dzierż. dóbr, Zyblikiewicza 50.
— Helena, urz. pryw., Ormiańska 27.
Gamski Emil, emer. sędzia, Obertyńskich 7.
— Franciszek, dozorca, Badenich 7.
— Michał, monter, Gliniańska 4.
— Teodor, mistrz kraw., Jałowiec 184.
— Włodzimierz, urz. P. K. P., Marsz. Focha 39.
Gamzer Ignacy, cukiern., Wołyńska 7.
Gamzon Etela, naucz. muz., Tarnowskiego 17.
Gan Franciszek, sekr. sąd., Iwaszkiewicza 15, dz. VIII.
— Hersch, szewc, Smocza 24.
— Walerjan, urz. skarb., Na Błonie b. 1.
Gancarz Adam, introl., Nowa B. N./VII.
— Hieronim, urz. pryw., Szymonowiczów 10.
— Jakób, pom. druk., Król. Jadwigi 45.
— Józef, czel. stol., Jabłonowskich 10a.
— Ludwik, mistrz stol., Kurkowa 25.
— Marja, kucharka, Żółkiewska 56.
— Paulina, stenotyp., Kosynierska 18.
— Zofja, kucharka, pl. Strzelecki 2.
Ganc Salomea, biural., L. Sapiehy 53.
Ganczar Szymon, kupiec, Boimów 4.
Ganczarska Olga, właśc. kiosku, Bogdanówka 4.
Gandelman Isak, kupiec, Szeptyckich 17.
Gandauer Luiza, naucz. gimn., Hofmana 7.
Gandia Wiktorja, wdowa po lekarzu, Nabielaka 12.
Gandurski Antoni, funkc. M. K. E., Jak. Strzemię 15.
Gang Ewa, b. naucz., Zamarstynowska 30.
— Jakób, agent handl., Źródlana 33.
— Józef, rzeźnik, Panieńska 32.
— Moses, kupiec, Ruska 16.
— Natan, rzeźnik, Zamarstynowska 58.
— Rachela, urz. pryw., Lwowska 44.
Gangel Benjamin, pom. handl., Bogdanówka 18.
— *-Byk* Dawid, kraw., św. Marcina 17.
— Józef, urz. pryw., Arciszewskiego 8.
— Klara, emer., Słoneczna 36.
— Leon, urz., Ochronek 3.
Gania Antoni, mal., Poprzeczna 38.
Ganszer Juljusz, dyr. T-wa, ubezp. Vita, Senatorska 8.
— Marja, bieliźn., Kętrzyńskiego 22.
Ganszyniec Ryszard, prof. uniw., Potockiego 20.
Ganta Wiktor, szewc, Kolonja Krzywczycka.
Ganz Eryk, pom. instal., Batorego 28.
— Filip. dzierż. hotelu, 29-go Listopada 20.
— Henryk, prac. gastronom., 3-go Maja 3.
— Henryk, ślus., Kochanowskiego 18.
— Ignacy, funkc. miej., Piekarska 39.
— Ignacy, rzeźnik, Lwowska 16.
— Jakób, właśc. kawiarni, pl. Halicki 7.
— Jan, woźny U. J. K., Piekarska 52.
— Jan, handl., Kordeckiego 20.
— Josel, pom. rzeźn., Lwowska 16/VIII.
— Karol, handl., Kr. Leszczyńskiego 28.
— Rudolf, kelner, Tarnowskiego 69.
Ganzel Samuel, stol., Mikołaja Reja 9.
Gańczakowski Zdzisław, urz. państw., Zamkowa 4.
Gappa Jan, woźny, Sykstuska 32.
Garalewska Marja, kucharka, Gródecka 38
Garanowa Helena, pensja wdowia, Grottgera 6.
Garańczuk Józef, elektro-monter, Wulka Panieńska 1.
— Juljan, ślus. mech., Wulka Panieńska 1.
— Roman, elektro monter, Wulka Panieńska 1.
Garapich Alfred, urz. pryw., Friedrichów 6.
— Julja, emer., Zyblikiewicza 24.
— Michał, urz. Banku Polskiego, Krasickich 7.
— Paweł, emer., Chrzanowskiej 5.
— Włodzimierz, właśc. dóbr, Stryjska 18.
Garb Izrael, kupiec, Żółkiewska 59.
— Jakób, asyst. budowl., Kurkowa 26.
— Leon, kołdrzarz, Żółkiewska 65.
Garbaczewski Adam, mech. automobil., Bodnarówka 7.
— Andrzej, emer. urz. skarb., 3-go Maja 29, dz. VII.
— Konstanty, szofer, 3-go Maja 29/VII.
— Włodz., kier. samoch., 3-go Maja 29, dz. VII.
Garbaczowska Janina, dr. fil., naucz. gimn., Zielona 89.
Garbaczowski Jan, emer. asesor P. K. P., Zielona 89.
Garbaj Jan, ślus. kol., Okrężna 11a/VII.
— Józef, emeryt P. K. P., Gródecka 131.
— Kazimierz, telegraf. P. K. P., Bogdanówka 9.
— Stanisław, konduktor M. K. E., Bogdanówka 9.
— Tadeusz, ślus. P. K. P., Gródecka 131.
Garbiak Roman, lekarz, Wałowa 14.
Garbicz Marjan, kowal, Łamana 81/VIII.
— Tadeusz, urz. Zakł. ubezp. od wyp., Bartosza Głowackiego 16.

Garbicz Wanda, naucz. szkół powsz., Bart. Głowackiego 16.
— Władysław, lekarz, B. Głowackiego 16.
Garbień Albin, dr. lekarz, Kilińskiego 3.
— Jan, emer. kol., Bogusławskiego 7.
— Józef dr., lekarz, Kurkowa 31.
Garbowskyj Bohdan, lekarz, Piaskowa 28.
Garczyk Marjan, ślusarz, Stryjska 54.
Garczyński Franciszek, emer., Badenich 3.
— Tadeusz, emer. major inż., Kaspra Boczkowskiego 26.
— Bronisław, kol., Warszawska 65.
Garda Ludwik, inż., Kulparkowska 3a.
— Marjan, ślusarz maszyn., Wesoła 484, dz. IX.
Garder Jakób, urz. pryw., Szkarpowa 9.
Gardian Jan, urz., Szeptyckich 10.
Gardowski Hieronim, urz. Banku Gosp. Kraj., Kampiana 5.
Garduła Władysław, prac. wag. sypialn., Traugutta 9a.
Gardynik Michał, podofic. zaw., Kleparowska 24.
Gardzielówna Cecylja, kucharka, Ziemiałkowskiego 12.
Gardzielewicz Marja, kucharka, Piłsudskiego 23.
Garfunkel Benedykt, apl. adw., Pasaż Hausmana.
— Adolf, urz. pryw., Piłsudskiego 17.
— Adolf, kupiec, Bart. Głowackiego 16.
— Berl, urz. pryw., Tarnowskiego 17.
— Cesia, krawcz., pl. Gołuchowskich 11.
— Henryk, właśc. realn., Krasickich 15.
— Hersch. rymarz, Pod Dębem 18.
— Józef, krawiec, Rynek 29.
— Joel, inkas., Skarbkowska 11.
— Józef. pom. handl., Piłsudskiego 17.
— Judka, magaz., Staroziesieńska 6.
— Kasiel, czapkarz, pl. Teodora 5.
— Marek, fryzjer, Ogrodnicka 24.
— Jakób, piekarz, pl. Gołuchowskich 11.
— Leon, fryzjer, Jakóba Hermana 30.
— Leizer, talmud., pl. Teodora 5.
— Liber, czapkarz, pl. Teodora 5.
— Majer, czapkarz, pl. Teodora 5.
— Maurycy, urz. pryw., Kurkowa 46.
— Moses, handl., Krasickich 14.
— Moses, urz. pryw., Korzeniowskiego 2.
— Moses, pom. kraw., L. Sapiehy 45.
— Regina, krawcz., Pod Dębem 18.
— Salo, fryzjer, Wład. Bełzy 7.
— Samuel, urz. pryw., Objazd 8.
— Leizor, właśc. realn., Tarnowskiego 17.
— Szymon, urz. pryw., Łokietka 6.
Gargas Stanisław, funkc. państw., Leśna 19, dz. IV.
Gargasz Katarzyna, kucharka, św. Teresy 2b.
Gargol Teofil, prac. tramwaj., Kamienicka B. N.
Gargula Heuryk, emer. kom. Kontr. Skarb Paulinów Górna 28.
Gargulia Jadwiga, krawcz., Poniatowskiego 12.
Garguliński Adam, urz. MKO., Kadecka 7.
Garlaszyński Wojciech, murarz, Pasieki Łyczakowskie 63.
Garlicki Stefan, prokur. okr., Kochanowskiego 26.
— Władysław, ofic. W. P., Gródecka 8b.
Garliński Antoni, elektro-monter, Kleparowska 24.
— Leon, drukarz, Słodowa 1.
Garliński Mieczysław, ofic. W.P., Pijarów boczna 6, II.
— Stanisław, drukarz, Słodowa 1.
Garlocik Paulina, fryzjerka, Szeptyckich 29
Garmada Antoni, pianista, Zborowskich 16
— Michał, pianista, Zborowskich 16.
— Zygmunt, ślus. PKP., Zborowskich 10.
Garncarz Marja, emer., Miejska 20, dz. II.
— Tadeusz, urz. PKP., Miejska 20, dz. II.
Garnfein Olga, lekarz, Zielona 17.
Garniewicz Ryszard, major W. P., św. Antoniego 11.
Garnowska Karolina, urz. pryw., Zimorowicza 15.
Garnowski Andrzej, szewc, Kozielniki 128.
— Józef, ślus. PKP., Gródecka 32.
— Józef, ślusarz, B. Głowackiego 7.
— Józef, stolarz, Kozielniki 128.
— Maciej, budown., św. Marcina 26a.
— Władysław, kond. M. K. E., Fabryczny dom Ostrowskiej.
Gartenberg Chaim, kupiec, Kordeckiego 33
— Emil, pom. handl., Żółkiewska 23.
— Feiwel, piekarz, Żółkiewska 48.
— Fryderyka, kucharka, Żółkiewska 23.
— Herman, urz., Klonowicza 3.
— Jakób, urz. pryw., Hoffmana 9.
— Józef, agent handl., Dąbczańskiej 7.
— Laura, naucz., Wolność 16.
— Leontyna, modn., Żółkiewska 23.
— Samuel, krawiec, św. Teresy 26a.
Garstka Aniela, emer., Lw. Dzieci 24.
— Stanisław, kond. P. K. P., Sygniówka Mała 447.
Garścia Franciszek, asesor poczt., Stryjska 50.
Garten Debora, kasjerka, Gazowa 18.
— Ignacy, fotogr., Gródecka 33.
Gartenbank Jakób, dent., Kołłątaja 6.
— Samuel, krawiec, Kordeckiego 33b.
— Simon, tapicer, Kordeckiego 33b.
— Zacharjasz, mal. pok., Akcyzowa 9.
Gartman Bernard, krawiec. Szeptyckich 23.
— Berta, pom. handl., Kurkowa 8.
— Dawid, dyrygent, Stawowa 37.
— Hania, pom. handl., Kurkowa 8.
— Izrael, kuśnierz, Słoneczna 23.
— Izydor, lakiernik, Sykstuska 10.
— Józef, lakiern., Sykstuska 10.
— Józef, pom. kraw., Szeptyckich 23.
— Moses, tokarz, Czackiego 9.
— Rubin, pom. handl., Sykstuska 10.
— Szymon, zarz. realn., 3 Maja 10, dz. V.
— Zofja, pom. handl., Szeptyckich 23.
Gartner Chaim, kupiec, Janowska 90.
Garwoliński Adam, agronom, 29 Listopada 5.
Gas Stan., funkcj. mgtu, Durskiego 2.
Gasiński Antoni, m. kuśnier., Snopkowska 55.
Gasior Antoni, księgowy, Kurkowa 31.
Gaskółka Józef, kolejarz, 3 Maja 12, VII.
Gasman Izrael, czel. kraw., Gródecka 41.
Gasparska Stella, wdowa, Gliniańska 11.
Gaspary Gustaw., emer, Murarska 34.
Gassenbauer Izrael, kand. rabin., Alembeków 9.
— Jakób, kupiec, pl. Teodora 4.
— Lazar, kupiec, Kołłątaja 6.
Gasser Adolf, agent, Źródlana b. 63a.
— Eisig, adw., Senatorska 4.
— Joachim, pom. handl., Słoneczna 55.
— Salomon, urz. pryw., Żółkiewska 46.
Gastfreund Abraham, prac. gastron., Sobieskiego 49, dz. V.
— Salomon, kelner, Gródecka 75.
Gasthalter Chaim, urz. pr., Rappaporta 11.
— Fańcia, urz. pryw., Kuszewicza 12.
— Malwina, urz. pryw., Wronowskich 8.
— Moryc, urz. pryw., Rappaporta 11.
— Sara, urz. pryw., Alembeków 6.
Gastman Berek, kupiec, Grodzickich 3.
— Filip, przem., Romanowicza 11.
— Pejsach, przem., Kopernika 12.
Gaszur Paweł, podurz. poczt., Zamkowa 10
— Mateusz, magaz. państw., Mochnackiego 31.
Gattstein Ignacy, dent., Sykstuska 22.
Gatty Katarzyna, em. poczt., Strzała 3.
Gaube Jakób, murarz, Równa 6, dz. VII.
— Marjan, woźny, Mochnackiego 4.
Gaudnik Adam, handl., Sykstuska 32.
Gawalewicz Bol., handl., Ormiańska 25.
— Djonizy, kancel. P. K. P., Anczewskich 7.
— Eleonora, urz. pryw., Koźniarówka 26.
— Helena, prac. biur., Kuźniarówka 26.
— Mieczysław, radca skarb., Dwernickiego 11.
— Stanisław, telegraf., Polna 69.
— Stanisława, telefon., Sygn. Mała 411.
— Stanisław, urz. PKP., Krupiarska 6.
— Tadeusz, urz. Banku Pol., Szymonowiczów 14.
— Wiktorja, wdowa, Anczewskich 7.
— Teofila, krawcz., Sygniówka Mała 411
— Zofja, krawcz., Sygniówka Mała 411
Gawała Piotr, inwal., Weteranów 3.
Gawałkowa Marja, emer., Bandurskiego 5.
Gawecka Franc., emer., Panieńska 15.
Gawecki Władysław, nacz. Tow. Kred. Ziem., Częstochowska 36.
Gaweł Andrzej, em. P. P., Zborowskich 3a.
— Antoni, mech., Sygniówka 337.
— Antoni, em. P. P., Jabłonowskich 32.
— Antoni, przod. P. P., L. Sapiehy 1.
— Jan, funkcj. PKP., Bilińskich 73.
— Jan, mech., Piekarska 20.
— Juljan, podurz. poczt., Szewczenki 9, dz. VII.
— Kazimierz, kond. PKP., Pilichowska 10
— Ludwika, emer., Domagaliczów 1.
— Marja, emer., Zadwórzańska 76.
— Marjan, podofic. zaw., Pasieczna bocz.
— Marjan, ślusarz, pl. Kaz. Wielkiego 10.
— Marjan, przem., Zielona 49.
— Michalina, kucharka, Bema 11.
— Michał, zawod. podof., Kleparowska 24
— Roman, funkcj. P. K. P., Sienkiewicza 18, dz. VII.
— Zofja, kucharka, Fredry 9.
Gawełko Piotr, prac. PKP., Ogórkowa 15.
Gawerski Antoni, garbarz, Gospodarska 25
Gawęda Anna, emer., Kasztelańska 5, II.
— Józef, ślusarz, Żółkiewska 113.
Gawińska Franc., emer., Mochnackiego 6.
Gawiński Aleksander, funkcj. P. P., Czarneckiego 8.
Gawiuk Onufry, emer., Kapulińskich 1.
Gawlicki Ferdynand, czel. kotl., Szpitalna 78.
— Piotr, podof. zaw., Cytadela, koszary.
— Stanisław, ślusarz, Krzywczycka 391.
Gawlik Albin, emer., Na Bajkach 26.
— Albina, naucz., Na Bajkach 26.
— Anna, prof. gimn., Kochanowskiego 8.
— Józef, wędl., Droga Lubieńska 7.

Gawlik Kazimierz, urz. pr., Lenartowicza 11a.
— Tadeusz, wędliniarz, Droga Lubieńska 7.
Wilhelm, wędliniarz, Droga Lubieńska 7.
Gawlikowska Stan., urz. P. i T., Piekarska 16.
Gawlikowski Antoni, szewc, Galla 20.
— Jan, emer. urz. P. i T., Na Bajkach 16.
— Marjan, ślusarz, Białohorska 34.
— Michał, urz. państw., Snopkowska 27.
— Ryszard, prof. gimn., Potockiego 50.
— Stanisław, inż., Męczna 8.
Gawłowska Julja, funkcj. P. P., Na Błonie 8.
Gawor Adam, urz. pryw., Droga Wulecka 120.
— Ewa, emer., Dekerta boczna 16.
— Feliks, cieśla, Bodnarówka P.Z.O.D.
Gaworek Stefan, malarz, Pełczyńska 12.
Gaworski Andrzej przem., Ogrodnicka 37.
Gawron Andrzej, kupiec, Na Bajkach 7.
— Jan, funkcj. P. K. P., Zielona 491.
— Jan, wł. realn., Pasieki Halickie (d. wł.)
— Joanna, urz. pryw., Na Bajkach 28a.
— Józef, emer., Konopnickiej 24.
— Michał, podofic. zaw. W. P., Janowska 63.
— Roman, ślusarz, Krakowska 30.
— Zygmunt, mech., Murarska 23.
Gawroń Stanisław, urz. mgtu, Pasieczna boczna 331, dz. II.
Gawrońska Zofja, emer. P. i T., Głęboka 14
Gawroński Antoni, kupiec, Kordeckiego 37
— German, ksiądz, Skarbkowska 14.
— Jan, urz. Izby Skarb., Franciszkańska 17.
— Leon, urz. pryw., Potockiego 42.
— Marjan, m. kuch., Leśna 10.
— Michał, handl., Franciszkańska 17.
— Stefan, czel. garb., Karaicka 12.
— Tadeusz, emer., Kosynierska 9.
— Wilhelm, em. urz. wojew., 29 Listopada 11b.
— Wojciech, naucz., Anczewskich 12.
Gawrzewski Jan, emer. państw., Zamkowa 8.
— Stanisław, kupiec, Zamkowa 8.
Gawrzycka Aniela, emer., Zielona 9.
Gawur Michał, funkcj. PKP., Bema 41.
Gawżyński Bolesław, urz. państw., Długosza 33.
Gayczak Stefanja, naucz., Obozowa 5.
Gaykowski Mieczysław, emer., Matejki 8.
Gazda Bronisław, kotlarz, Wąska 7, Zniesienie Nowe.
— Marek, czel. kraw., pl. Halicki 10.
Garnowski Jan, czel. tok., św. Florjana 7.
Gączowski Tadeusz, kier. szkoły, Kalecza 14.
Gądek Franc., ruszn., Tarnowskiego 24.
— Karol, ruszn., Jabłonowskich 24.
— Władysław, czel. masar., Torosiewicza 5.
Gądziński Karol, emer. państw., Nabielaka 49.
Gągola Eugenja, naucz., Kochanowskiego 81.
— Pawel, urz. miejsk., L. Sapiehy 45.
Gąsek Marja, emer., P. K. P. Kaspra Boczkowskiego 4.
Gąsiewicz Józef, czel. piek., 29 Listopada 4.
Gąsior Antoni, księg., Tarnowskiego 49.
— Jan, kier. szk., Pasieki Halickie 18a.
— Józef, funkcj. M. K. E., Traugutta 9a.
— Karol, cukiern., Piekarska 28.
— Michał, tercjan szk., św. Piotra 9.
— Michał, czel. kraw., Krasickich 11a.
— Wanda, urz., Kaizera 7.
— Zygmunt, handl., Sykstuska 64.
Gąsiorek Karol, podofic. zaw. W. P., Kubasiewicza 1.
— Zenobjusz, inż., Leona Sapiehy 61.
Gąsiorowska Antonina, emer. P. K. P., Wronowskich 9.
— Bronisława, emer., Bandurskiego 6.
— Helena, urz. P. i T., Gródecka 127. dz. XVIII.
— Michalina, urz. P. i T., Kr. Leszczyńskiego 24.
— Zofja, emer., Kochanowskiego 71.
Gąsiorowski Alfons, handl., Lwowskich Dzieci 21.
— Feliks, funkcj. samorz. miejsk., Zamarstynowska 48.
— Feliks, urz. PKO., Piłsudskiego 23.
— Franciszek, urz. pryw., św. Piotra 11a.
— Franciszek, funkcj. M. Z. E., Persenkówka 16.
— Henryk, technik masz., Paulinów 12a.
— Jan, piekarz, Persenkówka 9.
— Jerzy, urz., Legjonów 1.
— Józef, ślus.-mech., pl. Targów Wsch.
— Karol, szewc, Supińskiego 30.
— Kazimierz, rzeźb. sztukator, Zborowskich 3.
— Kazimierz, inż. górn., Potockiego 6.
— Leon, em. urz. P. K. P.. Leona Sapiehy 81.
— Marjan, urz. P. i T., Gródecka 127. dz. XVIII.
— Mieczysław, urz. pryw., Koralnicka 2.
— Napoleon, lekarz, prof. Uniw. J. K., Warneńczyka 32.
— Roman, sędzia, Murarska 51.
— Stanisław, emer., Szeptyckich 16.
— Stanisław, mal. pok.. Sadłowskiego 7.
— Władysław, mech. M. K. E., Kochanowskiego 71.
— Zygmunt, urz. PKP., Na Błonie 24.
Gąsiorska Włodzimiera, naucz. szk. powsz. Kurkowa 14.
Gąsiorski Antoni, kier. biblj., Kurkowa 14.
— Franciszek, stelm., Kraszewskiego 43.
Gąska Franciszek, emer. podofic. W. P., Leśna 16.
— Franciszek, czel. szew., św. Józefa 8.
Gąsłowski Edward, drukarz, Niecała 14, Zamarst.
— Jan, funkcj. MZE., Ponińskiego 11.
Gąsowska Anton., introl., Kordeckiego 24a
— Marja, wł. sklepu, Sierpowa 2.
— Marja, krawcz., Kordeckiego 24a.
Gąsowski Andrzej, emer., Kordeckiego 24a
— Józef, szewc, Kordeckiego 24a.
— Józef, emer. podofic. W. P., Kochanowskiego 76.
— Kazimierz, urz. pryw., Magazynowa 3.
— Stanisław, ślusarz, Janowska 88.
Gąszciecka Antonina, emer. P. K. P., Głęboka 14.
Gąszciecki Józef, urz. PKP., Głęboka 14.
— Marjan, urz. PKP., Bilińskich 18.
— Mieczysław, urz. PKP., Głęboka 14.
Gątnicki Bronisł., monter, Barska 4.
— Franciszek, kowal, Żwirki 81.
Gątnicki Jan, szofer, Wandy 2.
— Józef, fryzjer, Droga Wulecka 119.
Gänger Alfred, handl., św. Jacka 6.
— Hermina, urz., Słoneczna 45.
— Kazimiera, urz. P. K. P., Dekerta 21.
— Menasche, agent handl., Szopena 10.
— Rózia, krawcz., Słoneczna 45.
— Serafina, krawcz., Małeckiego 10.
Gärber Jakób, urz. Izby Skarb., Kochanowskiego 21.
Gärtler Józef, urz. Ubezp. Społ., Pijarów 41
Gärtner Adolf, kelner, Słoneczna 8.
— Adolf, blach., Bart. Głowackiego 11a.
— Dawid, czel. kraw., Paderewskiego 9.
— Ignacy, kelner, Rynek 27.
— Izrael, krawiec, Hetmańska 6.
— Jakób, urz. pryw., Hetmańska 6.
— Jakób, kupiec, Wolność 8.
— Juljan, ślusarz, Konduktorska 46.
— Kalman, emer. urz. P. K. P., Hoffmana 22.
— Leib, krawiec, Wesoła 3.
— Marja, emer., Bilińskich boczna 13.
— Mieczysław, podofic. zaw. W. P., Okrężna 5.
— Mozes. krawiec, Wesoła 3.
— Ozjasz, blacharz, św. Michała 11.
— Ozjasz, kupiec, K. Boczkowskiego 17.
— Teofil, funkcj. P. i T., Konduktorska 46
— Włodzimierz, m. stolarski, Gródecka 73
Gdakowicz Piotr, m. kuchar., Pijarów 54b.
Gdesz Zygmunt, księgowy, Skrzyńskiego 8
Gdowska Marja, krawcz., Pijarów 41.
Gdowski Tadeusz, urz. Izby Skarb., Lw. Dzieci 30.
Gduła Antoni, czel. mas., Rahozy 3a.
— Emilja, krawcz., Rycerska 27.
— Ignacy, murarz, Zadwórzańska 21.
— Ignacy, podm. mur., św. Antoniego 5.
— Ignacy, urz. państw., Kasztelańska 8.
— Jan, murarz, Kalecza 18.
— Jan, murarz, Gródecka 54.
— Jan, czel. stol., Krzywa 19.
— Kazimierz, urz. Star. Grodz., Błonie Janowskie 23.
— Michał, budown.. Pełczyńska 31.
— Piotr, murarz, Wszystkich Św. 13.
— Stanisława, krawcz., Kaz. Wielkiego 24
— Władysław, kupiec, Szeptyckich 21.
— Wojciech, m. ślus., Gródecka 131.
Gebarowicz Mieczysław, urz. pryw., Stryjska 24.
Gebart Jakób. naucz. jęz. hebr., Podzamcze 3.
Gebel Karol. stelmach, Wulka Panieńska 40.
— Arnold, urz., Zamojskiego 3.
— Jakób, dent., Akademicka 18.
— Schulim, czel. ślus., Beisera 4.
Geberle Eustachy, prof., Długosza 7.
Gebert Feiga, pom. handl.. Głowińskiego 1.
— Henoch, kupiec, Czackiego 3.
— Mendel, pom. handl., pl. Krakowski 20
— Saul. kupiec, Sieniawska 16.
Gebhardt Antoni, kołodziej, Kulparków—Zakład.
— Stanisław, ślusarz, Kulparków—Zakł.
— Stanisława, emer., Kulparków—Zakł.
Gebus Metody, urz. pryw., Nabielaka 26a.
Gecelter Judel, krawiec, Stawowa 29.
Gecior Jan, urz. państw., Murarska 33.
Gedales Samuel, czel. szew., Sadłowskiego 10.
Gedalje Leopold, dr. med., Teatyńska 12a.

Gedański Mordko, mech., Tetmajera 7.
Geduldig Srul, kelner, Serbska 1.
Gedroyć Michał, st. asyst. Uniw. J. K., Stryjska 70.
Gedzala Ludwik, krawiec, Zielona 491.
Gedzar Józef, funkcj. M. K. E., Kętrzyńskiego 11a.
Gefäll Adolf, urz. bank., Kurkowa 4.
— Benjamin, urz. PKP., Zyblikiewicza 4.
— Dawid, zegarm., Zyblikiewicza 4.
— Etka. urz., Zyblikiewicza 4.
— Fryderyk, mechanik, pl. Zbożowy 3.
— Leon, zegarm., Ruska 6.
Gefel Benzion, naucz. pryw., Kochanowskiego 64.
Geffner Samuel, m. stol., Paderewskiego13
— Wolf, kupiec, św. Piotra 11a.
Gega Kazimierz, fryzjer, Beisera 2.
Gehring Józef, urz. pryw., Racławicka 14.
Geier r. Sieber, urz. pryw., Łokietka 20a.
— Leib, stolarz, Żółkiewska 34.
— Leopold, stolarz, Żółkiewska 34.
Geiger Ernest, muzyk, Wagowa 5.
Geisheimer Henryk, urz. P. i T., Gródecka 39.
Geisler Abe, murarz, Słoneczna 45.
— Bronisław, masz. PKP., K. Jadwigi 22.
— Edward, inż., prof. Plitechn., 29 Listopada 44a.
— Eljasz, urz. bank., Weteranów 8.
— Feiwel, przem., Tkacka 46.
— Gustaw, kowal, L. Sapiehy 67a.
— Herman, kaflarz, Stawowa 29.
— Joachim, urz. pryw., Weteranów 8.
— Irena, naucz., Zygmuntowska 5.
— Jan, funkcj. PKP., Gródecka 127, VII.
— Józef, funkcj. PKP., Gródecka 127, dz. VII.
— Karol, krawiec, Słoneczna 35.
— Leon, agent, Słoneczna 35.
— Marjan, urz. PKP., Kasztelańska 9.
— *-Schiffman*, kaflarz, Słoneczna 45.
— Mojżesz, kupiec, Janowska 26.
— Paweł. emer. ofic. W. P., Konopnickiej 12.
— Rudolf, pom. handl., Weteranów 8.
— Salomea. urz. pryw., Weteranów 8.
— Władysław, urz. P. K. P., Zygmuntowska 5.
Geist Bronisław. adw., 3 Maja 11.
— Henryk, urz. Izby Skarb., św. Anny 1.
— Józef, szczotkarz, Lubomirskich 3.
— Leontyna, urz., św. Zofji 32.
— Marceli, kand. adw., św. Anny 1.
— Natalja, lekarka, św. Anny 1.
Gelb Adam, urz. państw., Pohulanka 8.
— Aleksander, handl., Szeptyckich 21.
— Daniel, handl., Szeptyckich 21.
— Fanny, emer. P. K. P.. Wolność 3.
— Izydor, przem., Piaskowa 46.
— Izydor, szofer, Jabłonowskich 34.
— Leopold, urz. pryw., L. Sapiehy 61.
— Maurycy, kupiec, Śniadeckich 3.
— Michał. kupiec, Gródecka 89.
— Stanisław, szofer, Zielona 71.
— Zofja, urz. Izby Skarb., Pohulanka 8.
— Zygmunt, adw., Wolność 3.
Gelbar Oskar, urz. PKP., Jachowicza 17.
Gelbard Adolf, funkcj. P. K. P., Łyczakowska 48.
— Eisig, kupiec, Lwowska 113.
— Izak, kupiec, Szeptyckich 11.
— Jakób, emer. urz. minister., M. Reja 5.
— Marceli adw., Rutowskiego 6.
Gelbart Natan, bakterjolog, prof. gimn., Bernsteina 18.
— Saul, wł. realn., Bart. Głowackiego 7.
— Chaim, tapicer, B. Joselewicza 8.
— Chaim, kupiec, B. Joselewicza 8.
— Szymon, fryzjer, Zielona 72.
Gelber Abraham, kupiec, Krzywa 10.
— Aron, kuśnierz, Słoneczna 35.
— *r. Fuhrman* Chaim, metalowiec-tokarz, Król. Jadwigi 26.
— Chaskiel, stolarz, Bema 8.
— Dawid, szewc, Zielona 92.
— Eljasz, szofer, Działyńskich 5.
— Fryderyk, emer. W. P., Ogrodnicka 18.
— Hersch, rolnik, Dekerta 2.
— Ignacy, kupiec, Żółkiewska 40.
— Izak, pom. handl., św. Piotra 5.
— Izak, naucz. jęz. hebr., Źródlana 19.
— Izrael, kupiec, Ogrodnicka 27.
— Jakób, mosiężnik, Kr. Jadwigi 18.
— Jakób, szczotkarz, B. Joselewicza 22.
— Józef, urz. PKP., Sakramentek 32.
— Leon, agent handl., Łyczakowska 19.
— Ludwik, kupiec, Łukowskiego 20b.
— Majer, kupiec, Pod Dębem 2a.
— Markus, pom. handl., Szpitalna 41.
— Maurycy, urz. pryw., św. Piotra 3.
— Mechel, urz. pryw., B. Głowackiego 18.
— Mendel, kupiec, Bogdanówka 6.
— Natan, kupiec, Sykstuska 6.
— Ozjasz, introl., Kleparowska 4.
— Rachela, naucz. pryw., Kętrzyńskiego 18.
— Samuel, rzeźnik, Ogrodnicka 27.
— Szyja, kupiec, Rzeźnicka 7.
— Szymon, rzeźnik, Ogrodnicka 27
— Tadeusz, dr. med., Rycerska 18.
— Wolf, kupiec, Niecała 3.
Gelberg Izak, kupiec, L. Sapiehy 24.
— Simche, kupiec, Kuszewicza 6.
Gelbert Hela, księgowa, Kazimierzowska 5.
Gelbgieser Szyja, pom. handl., Źródlana 18.
Gelbgras Moryc, kier. garb., Żółkiewska 35
Gelbhauer Lola, urz. pryw., Zamarstynowska 23.
Gelbstein Franc., kraw., św. Michała 3.
— Efia, urzędn., Tarnowskiego 98.
— Izrael, zegarmistrz, Bema 41.
— Mozes, krawiec, Pańska 7, Kleparów.
Gelbtuch Estera, krawcz., Tarnowskiego98
— Izrael, kupiec, Tarnowskiego 98.
— Michał, urz. pryw., Z. Chrzanowskiej 3.
— Rózia, krawcz., Tarnowskiego 98.
Gelbwachs-Nestel Eisig, przem., Brajerowska 14.
— Jakób, urz. Urzędu Wojew., Żółkiewska 57.
Geld Adolf, handl., Słoneczna 40.
— Herman, funkcj. Gm. Wyzn., Owocowa 8.
— Józef, urz. pryw., Sakramentek 30.
— *-Gold* Juda, urz. pryw., Żółkiewska 86.
Geleciński Miron, urz. państw., Szymonowiczów 5.
Gelehrter Walerja, wdowa po lekarzu, Dekerta 10.
— Władysław, adw., Hoffmana 3.
Gelernter Berisch, kupiec, Szopena 10.
— Herman, kupiec, Żółkiewska 49.
— Józef, emer. urz., Kr. Jadwigi 39.
Gelink Marja, urz., Sierpowa 14.
Geller Benjamin, kupiec, Blacharska 29.
— Betty, wł. realn., Lenartowicza 7.
— Chaim, krawiec, Panieńska 45.
Geller Dawid, rzeźnik, Tkacka 29.
— Etka, krawcz., Sadłowskiego 5.
— Fryda, trykotarka, Kopernika 37.
— Henryk, szewc, Kresowa 9.
— Hersch, urz. pr., pl. Gołuchowskich 4.
— Ignacy, czel. kuf., Korzeniowskiego 3.
— Izak, urz. pryw., Kraszewskiego 49.
— Izrael, urz. pryw., Potockiego 24.
— Jakób, urz. pryw., Wincentego Pola 7a.
— Laura, pom. handl., Jabłonowskich10a
— Leon, szofer, Wałowa 15.
— Maks, czel. kraw., Objazd 4.
— Mendel, krawiec, Kamińskiego 9.
— Rachela, krawcz., Kazimierza 178.
— Rebeka, wdowa, Lwowska 29.
— Salomon, elektro-monter Józefata 10.
— Samuel, szofer, Żeromskiego 2.
— Samuel, pom. handl., Kr. Jana 3.
Gelles Abraham, pakieciarz, Graniczna 6a.
— Berta, krawcz., Jagiellońska 12.
— Jakób, kupiec, Ogrodnicka 38a.
— Jakób, kufernik, Jagiellońska 12.
— Józef, urz. pryw., Szeptyckich 39.
— Maksymiljan, agent handl., pl. Marjacki 6.
— Mendel, czel. kraw., Szpitalna 23.
— Natan, księg., Smocza 5.
— Oziasz, pom. handl., Pod Dębem 10.
— Salomon, kupiec, Kaz. Wielkiego 496.
— Sara, kupcowa, Słoneczna 3.
— Sara, wdowa, Pod Dębem 10.
Gellner Leopold, funkcj. P. K. P., Lw. Dzieci 66.
— Otylja, wdowa, Gródecka 31.
— Sabina, krawcz., B. Głowackiego 3.
— Zygmunt, adw., Brajerowska 15.
Gelobter Abraham, kelner, Szpitalna 18.
— Chaim, krawiec, Szpitalna 23.
— Elżbieta, urz. bank., L. Sapiehy 59.
— Józef, kelner., Weteranów 3.
Geldanowska Jadw., naucz., Okrężna 108a.
Gelej Józef, szewc, Szeptyckich 12.
— Stefan, funkcj. P. K. P., Kordeckiego 42.
— Tekla, krawcz., Kordeckiego 42.
— Wasyl, czel. szew., 3 Maja 9, dz. VIII.
Gelemej Piotr, mistrz browar., Japońska 3.
Geletiuk Jan, funkcj. PKP., Pełczyńska 12
Gembalski Antoni, emer. P. K. P., św. Marcina 9.
— Humbert, urz. mgtu, św. Marcina. 9.
Gembarska Ksawera, wdowa, Rynek 8.
Gembarski Piotr, funkcj. P. K. P., Studzienna 4.
Gembarzewski Jan, funkcj. P. P., Kazimierzowska 30.
— Józef, funkcj. PKP., św. Piotra 18.
— Ludwik, emer., Potockiego 67.
— Ludwik, urz. pryw., Murarska 27.
— Wiktor, urz. P. i T., Murarska 27.
— Stanisław, podofic. zawod. W. P., Janowska 63.
Gembosz Marjan, szofer, Kr. Jadwigi 28.
— Władysław, funckj. P. K. P., Król. Jadwigi 28.
Gembuś Antoni, podurz. PKP., Dekerta 2.
Geminder Józef, ślus. bud., Sienkiewicza 2.
— Scheindel, wdowa, Sienkiewicza 2.
Gemron Ludwik, urz. P. i T., Szeptyckich 35.
Gems Abraham, czel. złotn., Gródecka 65.
— Edzia, urz. pryw., Gródecka 65.
— Lea, wdowa, Gródecka 65.
— Meier, kupiec, Żółkiewska 40.

ADOLF GOLCZEWSKI
LEJARNIA CZCIONEK i STEREOTYPJA
LWÓW, LINDEGO 4. 779

Gems Mojżesz, naucz. rel., Gródecka 65.
Gemski Wolf, lekarz, Kazimierzowska 37.
Gemza Jan, funkcj. MZE., Zamknięta 8.
Genauer Chaim, czel. piek., Kotlarska 1.
— Jakób, elektromonter, Kotlarska 4.
— Reizel, krawcz., pl. Teodora 5.
— Saul, urz. pryw., Hetmańska 6.
Genaues r. Letzter Natan, pom. handl., Źródlana 57.
Gendosz Józef, emer., PKP. Józefata 8.
— Marja, urz., Chocimska 1.
Gendziński Stan., funkcj. P. i T., Glinianska 3.
Gengało Piotr, urz., Lewickiego 24.
Genger Jakób, kupiec, Serbska 2a.
Gensel Anna, urz. pryw., Alembeków 12.
— Bernard, urz. Alembeków 12.
— Cyla, wdowa, Gródecka 71a.
Genser Berta, em. państw., Krasickich 15.
— Salo, mgr. farm., Tarnowskiego 43.
Genzer Leon, em. funkcj. P. P., Halicka 20
Georg Antonina, emer. naucz., Niemcewicza 42.
— Franciszek, ślusarz PKP., Lelewela 8.
— Kazimierz, ślusarz PKP., Miejska 22.
— Kazimierz, emer. urz. sąd., Niemcewicza 42.
— Stanisław, tokarz, P. K. P., Obrona Dworca 26.
Georgen Józef, wł. księg., Snopkowska 27.
Georgeon Leon, kupiec, Kętrzyńskiego 25.
— Władysław, kupiec, Kętrzyńskiego 25.
Georger Michał, emer. urz. państw., Krupiarska 1.
— Olga, em. naucz., Krupiarska 1.
Gepert Beila, wdowa, Szpitalna 21.
— Helena, modn., Szpitalna 21.
— Józef, tapicer, Pełtewna 4.
— Lina, wdowa pryw., Zamarstynowska8
— Marek, czel. cukiern., Szpitalna 21.
— Mojżesz, handl., Szpitalna 21.
Gephard Zygmunt, ślusarz, Beliny 4.
Gephart Paweł, ślusarz, Traugutta 9.
— Zeman, czel. rzeźn., Graniczna b. 7.
Geppart Ludwik, urz. pań., Jordańska 4.
— Marja, krawcz., Pełtewna 43a.
Geppert Bernard, elektro-monter, Alembeków 8.
— Eljasz, pom. handl., Alembeków 8.
— Frydzia, pom. handl., Rappaporta 9.
— Gustaw, urz. pryw., Ossolińskich 4.
— Herman, kelner, Nenckiego 6a.
— Izak, szkolnik, Rappaporta 9.
— Izak, agent handl., Kościelna 3.
— Jakób, kupiec, Urbanowicza 74.
— Mina, modniarka, Rappaporta 9.
— Pepcia, modniarka, Rappaporta 9.
— Salomon, hotelarz, Alembeków 8.
— Zygmunt, fryzjer, Kościuszki 5.
Ger Chaim, kupiec, wł. realn., Nowa Rzeźnia 45.
Gerard Maks., wł. rolny, Pełczyńska 3.
Gerber Adolf, kupiec, Wandy 12.
— Berl, krawiec, Pełtewna boczna 3.
— Chaim, agent handl., Hausnera 16.
— Dawid, kupiec, Tatarska 6.
— Emil, urz. pryw., Lwowska 30.
— Genia, krawcz., Jagiellońska 12.
Gerber Izydor, stolarz, Lwowska 30.
— Karol, stolarz, Lwowska 30.
— Marja, krawcz., Bogdanówka 67.
— Marja, wdowa, Gródecka 70.
— Mechel, krawiec, Akcyzowa 5.
— Mina, wdowa, Akcyzowa 5.
— Rachela, wdowa, Pilichowska 10.
— Regina, krawcz., Janowska 12.
— Sabina, krawcz., Weteranów 6.
— Samuel, kupiec, pl. Teodora 6.
— Süssman, krawiec, Akcyzowa 5.
— Wolf, piekarz, Żółkiewska 67.
— Zygmunt, kupiec, Skarbkowska 4.
Gerczak Franciszek, szewc, 3 Maja 8. VII.
— Grzegorz, funkcj. PKP., Rycerska 25b
— Ludwik, szewc, Zborowskich 4.
— Marja, modn., 29 Listopada 45.
— Roman, elektro-monter, Zacisze 9.
— Zofja, krawcz., 29 Listopada 45.
Gerczuk Józef, mistrz kuchar., Dominikańska 9.
Gerczycka Franc., wdowa, Jałowiec 280.
Gerdan Marjan, ślusarz M. Z. E., Chodkiewicza 9.
Gerdon Michał, funckj. G. M., Staszica 6.
Gerdwagen Abraham, kupiec, Kurkowa 6.
Gereczka Mikołaj, murarz, Źródlana 2b.
Gerega Grzegorz, cieśla bud., Cmentarna 4.
— Grzegorz, mistrz szew., św. Marcina 1a
— Onufry, szewc, Podzamcze 17.
Gerej Stefan, emer., P. P., Kopalna 10.
Geret Stefanja. krawcz., Stanisława 10.
Gerge Ignacy, agent handl., Kr. Leszczyńskiego 38.
— Natalja, urz. pryw.. Kr. Leszczyńskiego 38.
— Zygmunt, dent. techn., Na Bajkach 16
Gergovich Apolonja. urz. P. K. P., Bart. Głowackiego 11a.
— Jan, emer., Bart. Głowackiego 11a.
— Wiktor. urz. PKP.. B. Głowackiego11a
Gergowicz Bolesław. emer. urz. państw., Bonifratrów 6.
— Jerzy. ofic. zaw. W. P., Kaizera 29.
— Józef, urz. PKP., Al. M. Focha 31.
— Kazimierz. księgowy, Ghnianska 21.
— Kazimierz. em. państw., Nabielaka 15.
— Stefan dr., urz. Urz. Wojew., pl. Bernardyński 2.
— Władysław. funkcj. MZW., Zielona104
Gerhard Grzegorz, kupiec, św. Teresy 2c.
Gerhardt Antoni, funkcj. MZG., Gazowa12
— Bronisław. drukarz, Jabłonowskich 2.
— Jan, mistrz kołodziejski, Kulparków 64.
— Kazimierz, asyst. U. J. K., Pełczyńska 7.
— Klara, wdowa, emer. państw., Zdrowia 11.
— Leopold, lekarz, Głowińskiego 7.
Gering Józef, fryzjer, Stryjska 74.
Gerlach Antoni, funkcj. P. K. P., Droga Lubieńska 17.
— Artur, urz. pryw., Żulińskiego 10.
— Emilja, pom. handl., Lw. Dzieci 12.
— Filipina wdowa, Zielona 5.
— Franciszek, czel. piek., Czarneckiego 9a.
Gerlach Franciszek, muzyk, Pełczyńska 33.
— Helena, urz. pryw., Zielona 5.
— Jan, ogrodn., Nowa boczna 2, dz. VIII.
— Jan, prof. gimn., Murarska 49.
— Juljan, mal. dek., Arciszewskiego 8.
— Juljusz, krawiec, Akademicka 23.
— Kazimierz, kowal, Gen. Hallera 1a.
— Ludwik, mech ortoped., Leśna 19.
— Michał, funkcj. M. Z. E., Łyczakowska 100.
— Michał, murarz, Mączna 6.
— Stanisław, urz. P. i T., Murarska 8.
— Wincenty, funkcj. P. K. P., Sobieskiego 25.
Gerlak Józef, ślus., Szewczenki 9, dz. VII.
Gerlaszyńska Paulina, emer., Ossolińskich 9.
Gerle Antoni, funkcj. PKP., Warszawska3
— Antoni, naucz., Kadecka 30.
— Franciszek. emer., Kleparowska 25.
— Franciszek, murarz, Kasztelańska 11a.
— Michał, murarz, 3 Maja 40.
— Piotr, tapicer, Kleparowska 25.
— Stanisław, czel. tapic., Częstochowska 22.
— Walerja, krawcz., Lw. Dzieci 73.
— Wilhelmina. krawcz., Warszawska 3.
Gerlich Benedykt, kowal, Ujejskiego 1.
— Mina, wdowa, Lenartowicza 12.
German Alojzy, ślusarz P. K. P., Łącznikowa 25.
— Bronisław, czel. ślus., Kr. Jana Sobieskiego 18a.
— Bronisław, tokarz, Żółkiewska 56.
— Erazm, masz. P. K. P., Zadwórzańska 11.
— Filip, ślusarz P. K. P., Sobieskiego 19, dz. VII.
— Franciszek, funkcj. sąd., Piastów 11a.
— Helena, urz. sam. miej., Dekerta 5.
— Herman, szklarz. Lwia 2.
— Izrael, przykr. szew., św. Michała 23.
— Jan, funkcj. P. K. P., Dekerta 5.
— Józef, ślusarz PKP., Poprzeczna 22a.
— Ludwik, emer., Piastów 11a.
— Marja, instr. W. F. kurat. szk., Nabielaka 35.
— Markus, piekarz, Szpitalna 86.
— Piotr, stelmach, Adamowa 18.
— Samuel, krawiec, Kazimierzowska 37.
— Władysław, zarz. drukarni, Kasztelańska 8.
— Zbigniew. urz. Piastów 11a.
Germański Stanisław, urz. Z. U. P. U., Bilińskich boczna 13.
Germuga Tadeusz, lakiern., Słowackiego10
— Wiktorja, hafciarka, Rycerska 16.
Gernand Władysław. urz. bank., Tarnowskiego 80.
Gerner Adolf, urz. pryw., Grunwaldzka 10.
— Adolf, urz. pryw., Szaszkiewicza 2.
— Franciszka, urz. pryw., Na Skałce 1.
— Izak, kupiec, Zamarstynowska 5.
— Izrael, zawiad. banku, pl. św. Jura 6.
— Maurycy, urz. pryw., Jagiellońska 24.
— Ozias, kupiec. Na Skałce 1.
— Salomon, lakiern., Lenartowicza 23.

Gerono Adam, stolarz P. K. P., Warszawska 7.
— Antoni, mistrz PKP., Cerkiewna 4.
— Antoni, ślusarz PKP., Na Błonie 24b.
— Franciszek, urz. P. K. P., Kr. Leszczyńskiego 30.
— Józef, ślusarz P. K. P., Prosta 6.
Geroń Józef, piekarz, Kordeckiego 33.
— Marja, wdowa, Kordeckiego 33.
Gerschman Pejsach, kup., Łyczakowska19.
Gerschon Leizor, restaur., Gródecka 109.
Gerstel Aron, kupiec, Na Błonie 2.
— Bernard, pom. handl., Panieńska 16.
— Feiwel, rzezak rytual., Kamińskiego 6.
— Gerschon, krawiec, Pod Dębem 24.
— Natan, konc. adw., Rappaporta 7a.
— Ozjasz, rzezak rytual., Zamarstynowska 21.
— Regina, wdowa, Schodowa 3.
— Sender, krawiec, Pod Dębem 24.
Gersten Adela, wdowa, Kopernika 50.
— *r. Weinreb* Benjamin, szewc, Wąska 21
— Berta, emer. PKP., Na Błonie 2.
— Fabian, urz. pryw., Zyblikiewicza 44.
— Fany, urz. pryw., Kopernika 50.
— Herman, czel. rzeźn., Żółkiewska 163.
— Markus, zegarm., Źródlana 47.
— Moses, kupiec, Weteranów 2.
— Regina, naucz., Kopernika 50.
— Simon, zegarm., Kopernika 30.
— Szymon, kupiec, Rutowskiego 24.
Gerstenfeld Abraham, kup., Żółkiewska 49.
— Adolf, inż. arch., Staszica 3.
— Adolf, muzyk, Kasztelańska 7.
— Arnold, przem., Zyblikiewicza 7.
— Edmund, kupiec, Podlewskiego 3.
— Eljasz, kupiec, Janowska 41a.
— Izak, kupiec, Krakowska 20.
— Jakób, adw., Skrzyńskiego 14.
— Karol, fryzjer, Boularda 3.
— Rózia, wdowa, Boularda 3.
— Samuel, przem., św. Kingi 4.
— Samuel, pom. handl., Gazowa 4.
— Sara, kupc. Gazowa 4.
Gerstenhaber Gerschon, urz. pryw., Szpitalna 68.
Gerstinger Karol, emer., Teatyńska 25.
Gerstler Bernard, urz. pryw., Łyczakowska 5.
— Gedalje, kupiec, pl. św. Jura 4.
— Gerschon, srebrnik, Źródlana 43.
— Józef, krawiec, Nowa boczna 13.
— Moses, elektr., Kurkowa 11.
— Naftali, naucz. jęz. hebr., Żółkiewska 163.
— Schlome, kupiec, Kurkowa 6.
Gerstman Jakób, stolarz, Pod Dębem 4a.
— Jan dr., rolnik, Kochanowskiego 27.
— Józef, kelner, Ossolińskich 21.
— Józef, handl., Kazimierzowska 35.
— Michalina, wdowa, emer. państw., Filipówka 93c.
— Naftali, kelner, Krasickich 7.
— Perla, wł. realn., Zamarstynowska 17.
— Salomon, kupiec, Sienkiewicza 2.
— Władysława, urz. P. i T., Jabłonowskich 26.
— Zygmunt, urz. państw., Kwiatkówka 9
— Zygmunt, adw., Kopernika 18.
Gerstmann Antoni, sędzia apel., Stryjska 4
— Józef, wł. realn., Rybia 3.
— Lipe, urz. pryw., Łąckiego 9.
— Marja, prof. gimn., Stryjska 4.
— Regina, urz. pryw., Zyblikiewicza 4.
Gerstmann Tadeusz, em. urz. PKP., Oficerska 1.
— Zygmunt, urz. Kurat. Okr. Szkol., Konopnickiej 14.
Gerstner Bruno, czapkarz, Gródecka 33a.
— Efroim, naucz. jęz. hebr., Słoneczna 15
— Izak, szczotkarz, św. Michała 23.
— Jonasz, czapkarz, Gazowa 16.
— Szanie, kuśnierz, Żółkiewska 35.
Gerszgorin Szwel, inż., Sykstuska 50.
Gersztein Eliezer, urz. pryw., Kopernika12
Gertel Haskiel, woźnica, Krótka 4.
Gertler Chaim, m. kraw., Kościuszki 5.
— Cypra, kupcowa, Śnieżna 6.
— Izrael, handl., Źródlana 67.
— Szymon, urz. pryw., Kościuszki 5.
Gertner Binem, kapelusznik, Gródecka 51.
— Józef, krawiec, Wesoła 3.
— Samson, chemik, Kopcowa 12.
— Szulim, krawiec, Wesoła 3.
Gertsmann Adam, prof. Uniw. J. K., św. Mikołaja 21.
Gertwagen Antonina, urz. pryw., Leona Sapiehy 47a.
— Jenta, urz. pryw., Pełczyńska 21.
— Sara, krawcz., Kościelna 4.
Gerula Ludwik, ślusarz, Antykiewiczów 15
— Stanisław, szofer, Pełczyńska 7.
— Walenty, palacz kolej., Czarneckiego 17, dz. VII.
Gerun Marja, kucharka, Orzeszkowej 5.
Gerus Adam, kamieniarz, Gródecka 57.
— Antoni, woźny mgtu, Kochanowskiego 26.
— Feliks, techn. dent., Warszawska 22.
— Jan, funkcj. M. Z. E., Gołąba 8.
— Jan, kamieniarz, Traugutta 10.
— Jan, funkcj. Gaz. Miejsk., Konarskiego 5, dz. VIII.
— Józef, funkcj. Gaz. M., Zamkowa 11.
— Stanisław, mechanik, Pilichowska 11.
— Stanisław, stolarz, Warszawska 22, IX.
Gerycz Józef, murarz, Kazimierzowska 43.
Gerynowicz Kazimierz, em. ases. P. K. P., Gipsowa 18.
Gerzabkówna Jadwiga, mgr farm., Potockiego 67.
Geschöpf Czesław, funkcj. Dyr. Poczt., Grottgera 6.
Geschwind Jakób, kup., Zyblikiewicza 15a.
Geselt Betty, emer., Bernsteina 14.
Gesing Jan, emer. ofic. W. P., Na Błonie16
Gesinger Maks, kelner, Nenckiego 8.
Gessner Andrzej, pom. piek., Karaicka 3.
— Brunon, kupiec, Ziemiałkowskiego 16.
Gespars Markus, piekarz, Nadbrzeżna 8.
Gesund Artur, inż., pl. Wekslarski 1.
— *-Korman* Chaim, kupiec, Miodowa 4.
— Izak, kupiec, Miodowa 4.
— Izrael, dziennikarz, Ormiańska 16.
— Jakób, tech. dent., pl. Wekslarski 1.
— Jetti, kupcowa, pl. Wekslarski 1.
— Saul, krawiec, Ormiańska 16.
— Wilhelm, krawiec, Miodowa 4.
Gestler Eljasz, blacharz, Kętrzyńskiego 11a.
Geszwind Jakób, prof. gimn., państw. M. Reja 3.
Getrau Leib, kupiec, Stary Rynek 17.
— Markus, kupiec, Szopena 10.
Getreil Chaim, kupiec, Szkarpowa 9.
Getreitman Herman, handl., Nowa 6, Zam.
Getreu Basia, krawcz., Grochowska 55.
— Mojżesz, kupiec, 3 Maja 17.
Getreu Fela, krawcz., Żółkiewska 127.
— Juda, kupiec, Łokietka 18.
— Juda, urz. pryw., Szkarpowa 7.
— Kobos, kupiec, Wałowa 11.
— Markus, urz. pryw., Zyblikiewicza 31.
— Samuel, urz., Łokietka 18.
Getritz Jadwiga, urz., Kopernika 27.
— Stanisława, naucz., Kopernika 27.
— Zofja, wdowa, Kopernika 27.
Getter Juljan, urz. państw., Łyczakowska 58.
— Leon, emer. rz. państw., Grochowska 11.
— Norb., naucz. gimn., Kwiatkówka 23.
Gettmann Filip, podmajstrzy, pl. Bilczewskiego 4.
Getzel Aron, tragarz, Pod Dębem 24.
— Salomon, handlarz, Kołłątaja 6.
Gewandter Adolf, Krasickich 18.
— Aron, piekarz, Słoneczna 28.
— Ber, buchalter, Pełtewna 15.
— Henryk, właśc. realn., Murarska 33.
— Maks, handl., Rappaporta 15.
— Majer, urz. pryw., Pełtewna 15.
Gewerc Aron, buchalt., Torosiewicza 15.
— Leib vel Leon, zast. fmy, Dąbrowskiego 18.
Gewisz Adolf, kupiec, Pl. Strzelecki 12.
Gewiś Henryk, lakiernik, Piastów 7.
Gewürz Abe, majster blacharski, Gródecka 67.
— Arnold, pom. handl., Gródecka 67.
— Emanuel, prokur. banku, Podlewskiego 5.
— Leon, kupiec, B. Joselewicza 3.
— Leopold, urz. pryw., Heninga 28.
— Maks, przemysł., Kazimierzowska 4.
— Mateusz, restaur., św. Mikołaja 20.
— Peisach, szewc, Nadbrzeżna 8.
Geyer Anna, pom. handl., Gródecka 22.
— Anna, emer., Kochanowskiego 68.
— Bernard, pom. handl., Gródecka 22.
— Henryk, st. przod. P. P., Leona Sapiehy 11.
— Henryk, adw., Głęboka 10.
— Karol, majster kraw., Gródecka 97.
— Maks, urz. pryw., Skarbkowska 4.
— Stanisław, rob. kol., L. Sapiehy 18.
— Wiktor, emer. państw., Żulińskiego 18.
Gezelt Józef, kand. adw., Bernsteina 14.
Gezer Bazyli, prac. kol., Rycerska 16.
Gezula Władysław, szofer, Łyczakowska 15.
Gębala Adela, urz. pryw., Gródecka 68.
— Anna, wdowa-funkc. kol., Kłuszyńska 5.
— Henryk, lek.-weter., Kłuszyńska 5.
— Ludmiła, urz. kur. Okr. Szk., Kłuszyńska 5.
Gębarowski Franciszek, kolejarz, Słowackiego 11.
Gębarski Józef, egzek., Traugutta 9.
— Józef, dozorca, Na Bajkach 24.
Gębier Michał, tok. met., Sygniówka M. 24
Gębosz Janina, krawcz., Kleparowska 29.
Gębuś Jan, woźny Mgtu, Listopada 34.
— Michał, tokarz, Rzeczna 50.
Gęglawa Karol, werk. telegr., Kulparkowska boczna 12.
Ghelb Ihilin, prof. gimn., Leona Sapiehy 2.
Giba Józef, emer. nauczyciel, Bogdanówka 12.
— Miron, handl., Łyczakowska 7.
Gibczyńska Paulina, krawcz., Łazarza 10.

Futra! Bracia Roth i Sp., Lwów, Pl. Marjacki 8
1739

Gibek Stanisław, masz. P. K. P., Spokojna Bogdanówka 5.
— Józefa, emer., Kętrzyńskiego 27.
Gibel Plato, urz. kol., Zygmuntowska 3a.
Giblak Jan, stol., Żółkiewska 173.
Gibowska Wanda, emer., Sodowa 2.
Gibowski Ryszard, prof. gimn., Sodowa 2.
Gichter Nojach, zecer, Kordeckiego 45b.
Gidlewska Anna, emer., Kadecka 16.
Gidlewski Józef, urz., Kadecka 16.
Gidyna Mikołaj, woźnica poczt., Kr. Leszczyńskiego 17.
Giebartowski Franciszek, naucz., Zielona 38.
— Kazimierz, zecer, Zielona 38.
Giebułtowicz Jan, handl., Sakramentek 32.
— Jan, absol. inż., Nowy Świat 5.
— Janina, urz., Lwowskich Dzieci 24.
— Zygmunt, handl., Lw. Dzieci 24.
Giebułtowski August, emer. sędzia, Listopada 37.
Giebutowicz Jan, podurz. Zakł. Pensyjn., Zyblikiewicza 15.
Giedroyć Marja, inż. rol., Kościuszki 16.
Gieguzyński Zygmunt, urz., Sygniówka Wielka 14.
Giela Feliks, urz., Zyblikiewicza 31.
— Leon, urz. państw., Zyblikiewicza 31.
Giebarek Stanisław, post. P. P., Kazimierzowska 30.
Gielber Józef, szewc, Paderewskiego 9.
Gieleciński Bronisław, adw., Stroma 3.
Gieleta Teodor, mal., Pijarów 46.
Gielskier Urin, kupiec, Długosza 37.
Giela Stefan, rob. brow., Mościckiego 11a. Kleparów.
Giełżyński Mikołaj, piekarz, Janowska 113
Giełdonowska Janina, naucz., Okrężna 108a.
Gier Stanisław, ślusarz P. K. P., Na Błonie boczna 5.
Gierasińska Helena, urz., Snopkowska 31
— Zofja, emer., Snopkowska 31.
Gierasiński Feliks, emer., Snopkowska 31.
Gierczuk August, stol., Murarska 36.
— Edward, elektrom., Piekarska 35.
— Stanisław, funkc. poczt., Kętrzyńskiego 59.
— Władysław, funkc. poczt., Murarska 36
Gierczycki Józef, murarz, Kleparowska 30.
— Józef, murarz, Zamkowa 10.
— Piotr, handl., Pasieczna 18a.
Gierczyk Adela, eksped., Zielona 54.
Giergont Jan, prac. P. K. P., św. Antoniego 11.
Gierkinowski Michał, elektromech., Paulinów Górna 4.
Gierbach Agata, prebend., św. Piotra 39.
Gierlach Andrzej, ogrodn., Józefa 3.
Gieroń Jan, wach. zawod., Łyczakowska 80.
— Piotr, mech. szofer, Kordeckiego 49.
Gierowska Marja, instr. kroju, W. Pola 7.
Giertler Stanisław, funkc. P. K. P., Na Błonie boczna 20.
Gierus Jan, prac. M. Z. Gaz., Nowa 9.
Gieruszyńska Kazimiera, naucz., Łyczakowska 34.
Gieruszyński Feliks, adw., Grochowska 53.
— Tadeusz, inż. las., Leona Sapiehy 53.
Gierynowicz Andrzej, emer. kol., Podzamcze 3.
— Piotr, urz., Zielona 5.
Giese Marek, kupiec, Jabłonowskich 26.
Giesse Izak, kupiec, Łyczakowska 167.
— Oskar, kupiec, Łyczakowska 167.
— Jald, kupiec, Łyczakowska 167.
Gieser Jakób, kupiec, Lwowska 43.
Giesser Mundek, handl., Nowa 5, Zamarst.
Gieszczykiewicz Stefan, asyst. polit., Badenich 7.
Gieszkowska Kazimiera, urz. państw., Kr. Leszczyńskiego 6.
Giewczycki Franc., dozorca, Łamana 18.
Giędosz Antoni, murarz, Paderewskiego 9. dz. VIII.
Gięsierowska Stanisława, cukiern., Szewska, Kleparów.
Giesierowski Franc., rębacz, Szewska 4.
— Jan, rębacz, Szewska 4, Kleparów.
— Michał, rębacz, Szewska 4, Kleparów.
Gigiel Jan, tokarz met., Rzeczna 12.
— Józefa, właśc. realn., Rzeczna 10.
— Malechowicz, D-ca 40 p. p. św. Piotra. 40 p.p.
— Józefa, emer., Kurkowa 23.
— Stefan, inż. magtu, Łyczakowska 15.
Gigon Karol, masz., Łamana 59, Zamarst.
Gigoń Wincenty, emer. P. K. P., 3-go Maja 106, Sygniówka.
Gil Franciszek, mech., Lw. Dzieci 18.
— Jan, woźny państw., Łysenki 2.
— Mieczysław, ślusarz, Łysenki 2, Klep.
— Stanisław, emer. st. sierż. W. P., Kaizera 33.
Gilarski Adolf, kier. parow. P. K. P., Prosta 11, Bogdanówka.
Gildener Maks, kupiec, Strzelecka 4.
Gilek Rudolf, emer. P. K. P., Heninga 5.
Gilewicz Anastazja, naucz., Murarska 7.
— Antoni, introl., św. Piotra 11.
— Michał, emer., Zyblikiewicza 35.
— Piotr, mistrz murarski, Cetnarowska 6
— Piotr, ślusarz, Gosiewskiego 10.
— Walerjan, urz. kol., Kaspra Boczkowskiego 21.
Gilewski Jan, emer. pobor. akcyz., Wołyńska 3.
— Józef, tokarz metal., Wołyńska 3.
— Józef, szofer, Wszystkich Świętych 7, dz. VIII.
— Józef, pom. rzeźn., Zborowskich 3.
— Władysław, urz. Mgtu, Kopernika 60.
Giliczyński Jan, urz. pryw., Tarnowskiego 20.
Gill Anna, urz. pryw., Sakramentek 30.
— Bernard, kupiec, Pasaż Fellerów 6, (Legjonów 35).
— Józef, dozorca, Boimów 29.
— Piotr, woźnica, Zielona 71.
Gilnreiner Jan, urz. wojew., Kościuszki 3.
Gilowski Edward, stol., Polna 14, Zamarstynów.
— Józef, pom. biur. P. K. P., Kr. Leszczyńskiego 11a.
— Karol. ślusarz mech., Rynek 25.
— Karol, emer., Murarska 64.
— Kazimierz, kucharz, Gródecka 73.
— Władysław, przemysł., Szeptyckich 9.
— Zygmunt, stol., Gospodarska 37.
— Zygmunt, emer. sąd., Kordeckiego 8.
Gilsohn Oswald, urz. pryw., Łyczakowska 84.
Gildyn Marja, kupcowa, Skarbkowska 15.
Gimla Jan, majster szewski, J. Strzemię 9.
— Marjan, ślus. masz., Kasztelańska 4a.
Gimon Zofja, magister praw, Chorążczyzny 11a.
Gimpel Adolf. dr. lekarz, Gliniańska 11.
— Artur. mal.-lak., Gródecka 43.
— Chana, szwaczka, Rappaporta 8.
— Dawid, kontr. poczt., św. Zofji 22.
— Ernestyna, krawcz., Kościuszki 20.
— Ewa, urz. pryw., Gliniańska 11.
— Henryk, handl., Legjonów 39.
— Herman, czel. rzeźn., Wschodnia, VIII, Zamarstynów.
— Hersch, mal.-lakiern.. Gródecka 43.
— Itte, handl., Dwernickiego 7.
— Izydor, buchalter, Nabielaka 11.
— Jakób, rzeźnik, Nowa, Zamarstynów.
— Jakób, urz. pryw., Kleparowska 21.
— Katarzyna, emer., Lw. Dzieci 32.
— Laura, emer., Gliniańska 11.
— Leopold, urz. pryw., Kościuszki 20.
— Marek, dr. med. chirurg., Serbska 9.
— Maurycy, kand. adw., Kurkowa 5.
— Oswald, dent. techn., Serbska 9.
— Psache, lakiern., Na Boisko 9, VIII.
— Sabira, modn., Legjonów 39.
— Samuel, dyr. teatr. żyd., Serbska 9.
Ginalski Józef, post. P. P., Gródecka 90.
Ginda Anastazja, dozorczyni, Sakramentek 22.
— Antoni, emer. kol., Kleparowska 24.
— Karol, szofer mech., Lw. Dzieci 45.
— Leon, sędzia grodzki, Jałowiec 3.
— Michał, funkc. P. K. P., Gołąba 6.
— Stanisław, kelner, Balonowa 12.
— Stanisław, mistrz ślus., św. Antoniego 3.
Gincudis Wolf, elektrom. Słoneczna 12.
Gingold Maksymiljan, urz. banku, Lenartowicza 19.
— Naftali, przemysł., Bernsteina 9.
Ginilewicz Jarosław, lekarz. 3-go Maja 5a, Lewandówka.
Ginsberg Chill, urz. pryw., Berka Joselewicza 8.
— Henryk, urz. pryw., Anczewskich 8.
— Izydor, lekarz, Ormiańska 8.
— Józef, właśc. dóbr, Sykstuska 16.
— Józef, pośredn., Kleinowska 4.
— Natan, agent handl., pl. Marjacki 5.
— Noach, handl., Słoneczna 47.

Ginsberg Norbert, inż. chemji, Kopernika 22.
Ginter Piotr, szofer, Listopada 5.
Gintowt Witold, urz. pryw., Stryjska 40.
Ginzberg Izaak, p. handl., pl. Marjacki 5.
Ginzburg Arkadi, urz. pryw., Friedrichów 5.
Girbar Jan, emer. akcyz. miejsk., Droga Sichowska 6.
Girtel Karol, kupiec, Arciszewskiego 4.
Girtler Adolfina, naucz. pryw., Łyczakowska 4.
— Ernest, urz. Tow. Kred. Ziem., Zacharjewicza 3.
Girzejowski Józef, podkom. P. P., Leona Sapiehy 1.
— Władysław, urz., Murarska 36.
Gisser Abraham kupiec, Lwowska 48.
— Dawid, rzeźnik, Zamarstynowska 19.
— Moses, rzeźnik, Kopalna 2.
— Mundek, pom. handl., Pod Dębem 24.
— Psachje, czel. kraw., Nowa boczna 12, Lewandówka.
— Zygmunt, stolarz, Krzywa 15.
Gissinger Dawid, fryzjer, Zielona 72.
Gitreil Berta, mund., Podzamcze 3.
— Fany, krawcz., Podzamcze 3.
Gitymann Wilhelm, urz. bank., Torosiewicza 30.
Giurko Władysław, pom. ślusarski, Chrzanowskiej 12.
Giza Franciszek, kupiec, Gródecka 129.
— Wilhelm, ogrodnik, Pasieki Łyczakowskie 87.
Gizbert Marja, emer., Nabielaka 24.
— Marja, inż. roln., Nabielaka 24.
Gizett Adolf, em. prof., Zielona 35.
— Józef, urz. pryw., Kazimierzowska 33.
Gizińska Zofja, emer., Zielona 31.
Gizowska Katarzyna, emer., Sportowa 10.
— Wanda, krawcz., Sportowa 10.
— Jadwiga, redakt., Teatyńska 27.
Gizowski Kazimierz, urz. pryw., 3-go Maja 159.
— Ludwik, rytown., Sportowa 10.
— Włodzimierz, agronom, Chrzanowskiej 14.
Gizycki Augustyn, kelner, Konopnickiej 21.
Giżejewska Barbara, emer., Sygniówka Wielka 6.
Giżejewski Alfons, urz. pryw., Obozowa 2.
— Józef, naucz., Gołąba 4.
Giżewski Ignacy, naucz., Zadwórzańska 32.
Giżyński Zbigniew, urz. kol., Modrzejewskiej 11a.
Glancer Bronisław, inż. kol., Dąbczańskiej 7.
— Chaim, właśc. realn., Rappaporta 9.
— Jakób, właśc. realn., Korzeniowskiego 2.
— Majer, ag. handl., Gródecka 39.
— Marek, emer., Na Bajkach 21.
— Simche, współwłaśc. realn., Rappaporta 9.
Glancuko Michał, post. P. P., Leona Sapiehy 1.
Glanowski Antoni, urz. wojew., Nad Jarem 9.
Glanz Abraham, kupiec, Słoneczna 39.
— Berta, modyst., Słoneczna 39.
— Chaja, emer., św. Piotra 15.
— Dawid, kupiec, Rycerska 10.
— Filip, fryzjer, Kochanowskiego 83.
Glanz Gerszon, szklarz, Jakóba Hermana 7.
— Ire, kupiec, Wincentego Pola 12.
— Jakób, kupiec, Leona Sapiehy 47.
— Jonas, pom. handl., Słoneczna 39.
— Józef, emer. kol., Gródecka 88.
— Maurycy, drogerzysta, Słoneczna 39.
— Maurycy, inż. budow., św. Zofji 32.
— Naftali, urz. pryw., Żółkiewska 23.
— Natan, urz., Snopkowska 27.
— Pinkas, właśc. realn., Lwowska 44.
— Sala, emer., Pilnikarska 3.
— Salomon, szewc, Niemcewicza 7.
— Zygmunt, urz. pryw. J. Hermana 7.
Glanzberg Lina, pomoc. handl., Szpitalna 20.
— Moses, kupiec, B. Joselewicza 10.
— Rózia, pom. handl., Szpitalna 20.
Glanzer Simche, kupiec, Smocza 20.
Glanzman Mojżesz, kupiec, Sykstuska 40.
Glas Herman, czel. ślus., Starotandetna 7.
— Izak, kupiec, Szpitalna 68.
— Maks, urz., Alembeków 7.
— Marjan, pom. lak., Starotandetna 7.
Glasel Karol, adw., Pasaż Hausmana 1.
Glaser Abraham, stol., Źródlana 27.
— Abraham, szewc, Kraszewskiego 51.
— Baruch, urz., Tkacka 29.
— Daw., pom. piek., Zamarstynowska 11.
— Dawid, parasolnik, Berka Joselewicza 6.
— Eljasz, czel. piek., Słoneczna 57.
— Eugenja, krawcz., Źródlana 27.
— Gimpel, piekarz, św. Marcina 23.
— Hersch, parasolnik, Źródlana 1.
— Izak, pom. stolarski, Kr. Leszczyńskiego 5.
— Józef, stol., Szpitalna 90.
— Majer, szklarz, Łyczakowska 145.
— Malka, krawcz., Łyczakowska 145.
— Marja, urz. państw., Grottgera 4.
— Pinkas, urz. pryw., Bema 12b.
— Salomon, szewc, Jana Sobieskiego 55, dz. IX.
— Samuel, szklarz, Łyczakowska 145.
— Simon, kelner, Skarbkowska 35.
Glaserman Bruno, urz. sąd., Sykstuska 19.
— Maks, rytown., Sykstuska 19.
— Samuel, lekarz, Sykstuska 19.
Glasgalc Emanuel, lekarz, Kazimierzowska 39.
Glasgall Dora, urz. pryw., Gołąba 5.
— Feiwel, dent., Sykstuska 2.
— Henryk, inż., Gołąba 5.
— Henryk, emer. naucz., Kołłątaja 6.
— Ida, dr., lek. dent., Kazimierzowska 39.
— Juljusz, urz. poczt., Gołąba 5.
— Leonja, urz., Zborowskich 26.
— Oskar, dent., św. Anny 7.
Glasman Herman, tapicer, Alembeków 10.
— Markus, pom. handl., Zamknięta 9, dz. VIII.
Glass Chaim, pom. handl., Żółkiewska 61.
— Filip, ag. handl., Tarnowskiego 66.
— Helena, emer., Kochanowskiego 7.
— Henryk, inż. dyr. fab., Kr. Leszczyńskiego 11a.
— Herman, kupiec, Janowska 32.
— Ita, bieliźn., Żółkiewska 61.
— Izak, kupiec, Janowska 50.
— Mordche, tapicer, Słoneczna 35.
Glasser Dawid, rzeźnik, Sadłowskiego 5.
— Dawid, piekarz, Żeromskiego 1.
Glasser Józef, ag. handl., Blacharska 29.
— Leon, czel. piek., Zborowskich 3.
Glassman Sala, krawcz., Zamarstynowska 28.
Glat Markus, pom. handl., Parcel Peret 5.
Glatt Dawid, urz. pryw., Kraszewskiego 11
— Moses, kupiec, Skarbkowska 4.
— Wilhelm, fryzjer, Skarbkowska 4.
Glatte Hildengarde, naucz., Zielona 6.
— Kazimierz, dozorca, Łazarza 8.
— Marja, emer. P. K. P., Na Błonie 14/9.
— Wilhelm, urz. państw., Zadwórzańska 12.
Glattówna Eugenja, sekr. klin., Głowińskiego 7.
Glattstein Dawid, kupiec, Brajerowska 10.
— Emil, urz. pryw., Jabłonowskich 32.
— Ignacy, dent., Sapiehy 47.
— Norbert, arch., Potockiego 22.
— Zygmunt, kupiec, Asnyka 8.
Glatty Jan, ofic. zawod., Sapiehy 39.
— Juljusz, urz., Łyczakowska 19.
— Konrad, urz. państw., Grottgera 2.
Glatzel Jadwiga, mag. farm., Słoneczna 1.
Glatzer Amalja, urz., Tetmajera 1.
— Hersch, urz. pryw., Tetmajera 1.
— Józef, naucz. pryw., B. Joselewicza 6.
— Leo, krawcz., Tetmajera 1.
Glazarewicz Stanisław, emer., Na Skałce 1.
Glazer Efroim, kupiec, Kazimierza Wielkiego 376, dz. IX.
— Józef, funkc. P. K. P., 3-go Maja 69, dz. VII, Lewandówka.
— Józef, pom. blach., Krzywa 17.
— Marja, urz. państw., Sykstuska 40.
— Piotr, emer. Izb. Skarb., Kochanowskiego 136.
— Samuel, przemysł., Sapiehy 47a.
— Szyja, kupiec, Kopernika 1.
Glaserman Moses, krawiec, Graniczna 6a, dz. VIII.
Glazner Efroim, pom. handl., Królowej Jadwigi 10.
Glazor Tekla, emer. Izb. Skarb., Listopada 44.
— Zofja, właśc. realn., Zyblikiewicza 41.
Gläsner Stanisław, stol., Bielowskiego 1.
— Wolf, rob. P. K. P., Wąska 4.
— Jan, stol., Bema 12, dz. VII, Lewand.
Gleich Adolf, kanc. adw., Zyblikiewicza 31,
— Bernard, urz. pryw., Jagiellońska 17.
— Henryk, kupiec, Jagiellońska 11.
— Hersch, pom. handl., Krakowska 5.
— Herman, kupiec, Skarbkowska 43.
— Leon, art. mal., Janowska 32.
— Ludwik, funkc. P. K. P., Kościuszki 34, dz. VII.
— Peritz, lekarz, Kołłątaja 5.
Gleicher Abraham, pom. handl., Zamkowa 10.
— Anna, krawcz., Nowa 4, Zamarstynów.
— Anna, krawcz., Stawowa 22.
— Benjamin, elektrotechn., Stawowa 22.
— Bernard, subjekt, Nowa 4, Zamarst.
— Cyla, bieliźn., Żółkiewska 69.
— Emanuel, właśc. realn., Piłsudskiego 9.
— Fani, właśc. hotelu, Rutowskiego 26.
— Feiwel, kupiec, Za Zbrojownią 5.
— Józef, urz. pryw., Nowa 4, Zamarst.
— Herman, stol., Sadłowskiego 11.
— Izak, pom. piek., Sadłowskiego 5.
— Izak, piek., Szewska 1, dz. VIII.
— Izrael, mal. pok., Zamarstynowska 27.
— Jakób, pom. handl., Słoneczna 47.

POWSZECHNY BANK KREDYTOWY

SPÓŁKA AKCYJNA

ODDZIAŁ WE LWOWIE — ul. Jagiellońska 5-7. — Nr. Telef. 1-82, 7-70, 14-09.

392

Gleicher Karol, pom. blach., Blacharska 20.
— Majer, prebend., Rappaporta 2.
— Manes, pom. handl., Inwalidów 5.
— Maurycy, pom. handl., Żółkiewska 69.
— Maurycy, urz. pryw., Łokietka 8.
— Samuel, elektromont., Szpitalna 62.
— Samuel, kupiec, Jachowicza 18.
— Simele, blach., Pod Dębem 15.
— Taube, modn., Szpitalna 23.
— Wolf, pom. handl., Kraszewskiego 16.
— Zygmunt, pom. handl., Nowa 4, Zamarstynów.
Gleicherowa Emilja, właśc. pok. śniad., Kazimierzowska 47.
Gleitzman Rena, literatka, Zamarstynowska 51.
Gleixner Gustaw, urz. państw., Rzeźbiarska 5.
— Maksymiljan, urz. poczt., Łyczakowska 111.
— Rudolf, emer. państw., Równa 3/IX.
— Tadeusz, urz., Za Rog. Gródecką 20.
Gletsztein Frida, modn., Ochronek 10.
Glidziuk Emilja, naucz., Wołyńska 35.
— Michalina, emer., Wołyńska 35.
Gliga Gabrjel, emer., Zielona 5.
Glikowa Katarzyna, przedsięb. przem., Kaspra Boczkowskiego 3.
Glikson Abram, naucz., Jachowicza 4.
Glimer Abraham, kupiec, Furmańska 14.
— Gusta, handlarka, Słoneczna 4.
— Herman, kupiec, Tatarska 2.
— Józef, kupiec, Asnyka 11a.
— Szymon, urz. pryw., Zamarstynowska 28.
Glominger Rafał, tapicer, Balonowa 5.
Glimmer Józef, urz. pryw., Jabłonowskich 34a.
Gliniany Franciszek, ślusarz P. K. P., Poprzeczna 38.
Gliniański Edward, urz., 29 Listopada 3.
— Jan, miern., Grunwaldzka 6.
— Zygmunt, urz. pryw., ewang. gm. wyzn., Kulparków.
Glińska Celestyna, emer. naucz., Wyspiańskiego 15.
— Olga, fryzjerka, Tkacka 39.
Gliński Emil, emer. wojsk., Kr. Jadwigi 30.
— Franciszek, emer. Izby Skarb., pl. Kazimierza Wielk., 20, dz. VIII.
— Hieronim, sędzia Sądu Okr., Murarska 9.
— Jan, emer. W. P., Łyczakowska 84a.
— Józef, stol., Częstochowska boczna 37.
— Marjan, stol., Częstochowska bocz. 37.
— Michał, emer., Pijarów 15.
— Roman, kupiec, Krzywa 16.
— Stefan, pom. handl., Tkacka 39.
— Teofan, właśc. realn., Kordeckiego 32a.
— Wojciech, ziemian., Tarnowskiego 22.
— Zenon, asyst. mier., Działyńskich 5.
Glixelli Zygmunt, urz. państw., Ossolińskich 13.
Gliwa Acelan, pom. ogrod., Kulparków, Zakład.
— Władysław, pom. ślus., Konopnickiej 10.
— Włodzimierz, ślus., Kulparków 169.
Gliwińska Marja, handl. kwiatów, św. Michała 39.
Gliwiński Wojciech, cieśla, Sadłowskiego 2.
Glock Izak, pom. handl., Panieńska 40.
— Rózia, hafc., Panieńska 40.
— Szulim, handlow., Łyczakowska 165.
Gloesner Adam, lakiern., Kościuszki 3.
Gloger Salomon, urz. pryw., Krasickich 7.
Glogower Bernard, fryzjer, Alembeków 12.
— Samuel, fryzjer, Alembeków 12.
Głośnicki Michał, ślus. masz., Wulka Panieńska 10.
Gluskin Moses, krawiec, Kotlarska 10.
Gluziński Eugenjusz, urz., Paulinów 14a.
Gluzman Berek, fotogr., Sakramentek 5.
— Icek, urz. pryw., Bonifratrów 2.
— Szmul, kupiec, Akademicka 11.
— Srul, buchalt., Piekarska 39.
Glück Bernard, kupiec, Beisera 2.
— Bronisława, właśc. realn., Lwowska 5. Zamarstynów.
— Dawid, emer. przod. P. P., Rynek 12a.
— Felicja, naucz., Rynek 12a.
— Hersch, pom. kraw., Pod Dębem 5.
— Leopold, krawiec, Źródlana 47.
— Marja, drukarka, Kr. Jadwigi 22.
— Mina, właśc. realn., Lwowska 5. Zamarstynów.
— Paulina, właśc. realn., Lwowska 5. Zamarstynów.
— Regina, kupcowa, Beisera 2.
— Samuel, drukarz, Kazimierzowska 14a.
Glücker Fanny, właśc. realn., Kętrzyńskiego 18.
— Hersz, szewc, Kulparkowska bocz. 14.
— Józef, urz. pryw., Rappaporta 1.
Glücklich Abraham, kupiec, Krakowska 1—3.
— Emanuel, dent., Rynek 38.
Glücksman Malka, kupcowa, Żółkiewska 39
— Natan, kupiec, Żółkiewska 39.
— Józef, fryzjer, Łyczakowska 77.
Glücksman Henryk, kupiec, Żółkiewska 45
— Herman, kupiec, L. Sapiehy 7.
Glücksmann Artur, inż. elektr., Kościuszki 22.
— Gerszon, kupiec, pl. Bilczewskiego 10.
— Meilech, właśc. realn., Pod Dębem 15.
Glükier Izak, szewc, Pilnikarska 8a.
Głaczyńska Jadwiga, urz., Snopkowska 37.
— Janina, emer., Małeckiego 8.
— Ludomira, kontr. poczt., Małeckiego 8.
— Marja, kontr. poczt., Obertyńska 8.
Głaczyński Tad., urz., Snopkowska 37.
Gładysz Józ., urz. państw., Stryjska 36a.
— Juljan, krawiec, Kalecza 16b.
— Michał, prof. gimn., Potockiego 24.
Głań Józef, monter, pl. Kazimierza W. 20.
Głazowski Antoni, urz. pryw., Szeptyckich 6.
— Michał, fryzj., pl. Bernardyński 3.
Głażewski Adam, urz. pryw., Potockiego 55.
— Franc., szewc, Rynek 9.
— Ign., urz. pryw., Potockiego 55.
Głąba Błażej, właśc. realn., Leśna 212, Sygniówka.
— Feliks, instr. szk. tech., Kopalna 2.
Głąbiński Stanisław, emer. prof. uniw., Potockiego 48.
Głąbiówna Marja, urz., Głowińskiego 17.
Głębocki Franc., emer. państw., Bilińskich 5.
Głębowicz-Głąb Bron., urz. P. K. P., Bilińskich 72.
Głodzińska Wanda. naucz., Marszałkowska 1.
Głodziński Stan., funkc. państw., Marszałkowska 1.
— Wład., handl., Nabielaka 18.
— Zygm., handl., Nabielaka 18.
Głogowski Balt., urz. państw., Zdrowie 6.
— Edm., właśc. kiosku, Kingi boczna 6.
— Eug., urz. M. Z. E., Zbaraska 7.
— Franc., podm. mur., Na Boisko 3.
— Henr. urz. miej., Na Bajkach 15.
— Jan, murarz, Tadeusza 8.
— Kaz., urz. pryw., Supińskiego 11.
— Kaz., naucz., Ormiańska 22.
— Piotr, naucz., Leśna 16.
Głowa Ludw., m. szewski, Podzamcze 3.
— Stan., urz. P. K. P., Anczewskich 8.
— Roman, urz., Małachowskiego 2.
Głowacka Ewa, kupiec, Szeptyckich 9.
— Hel., urz. pryw., Słowackiego 8.
— Hel., naucz., Gródecka 127.
— Marja, naucz. pryw., Piekarska 45.
— Stef., urz. pryw., Piaskowa 6.
Głowacki Alojzy, urz. państw., Sodowa 2.
— Bazyli, krawiec, św. Antoniego 15.
— Jan, litograf, Zborowskich 3a.
— Jan, ślus. P. K. P., Gródecka 127.
— Jan, instal., Dekerta boczna 14.
— Jan, drukarz, Droga Pasieczna 27.
— Marjan, woźny, Długosza 7.
— Miecz., ślusarz masz., Tkacka 29.
— Stan., murarz, Grunwaldzka 28.
— Stan., urz. pryw., Krasickich 5.
— Wacław, funkc. państw., Długosza 7.
— Władysław, murarz, Rzeczna 12.
Głowacz Andrzej, funkc. P. P., Kazimierzowska 30.
— Jakób, urz. pryw., Murarska 6.
— Jan, inż. asyst. polit., Szeptyckich 10.
— Michał, rzeźnik, Orla 16.
— Mikołaj, ślus. M.Z.E., Poprzeczna 6.
— Stanisław, funkc. Zakł. Ubezp. od Wyp., Kościuszki 16.
Głowaczewska Marja, urz. państw., Zamarstynowska 23.
Głowaczewski J., urz., Kochanowskiego 81.

Głowaczewski Józef, mechanik, Wołyńska 35.
— Józef, urz. pryw., Prosta 28.
— Józef, instal., Kleparowska 28a.
— Józef, ślusarz, Bema 14.
— Mich., urz. państw., Stryjska 66.
— Stef., funkc. M.K.E., Wołyńska 35.
Głowiak Michał, urz. państw., Równa 18.
Głowik Marjan, kupiec, Łyczakowska 29.
— Wład., kupiec, Łyczakowska 29.
Głowiński Jan, emer. P. K. P., Zborowskich 5.
— Marjan, szofer, Obwodowa 7.
— Miecz., mechanik, Adamowa 20.
— Zdz., urz. pryw., L. Sapiehy 51.
Głód Jan, urz. Izby Skarb., pl. Bernardyński 3.
— Wład., urz. państw., pl. Bernardyński 3.
Głuch Anna, właśc. realn., Mickiewicza 1.
— Wład., urz. pryw., Żółkiewska 43.
Głuchowiazów Aleks., urz. pryw., Żulińskiego 5.
Głuchowska Józefa, emer. naucz., Bol. Chrobrego 4.
Głuchy Mikołaj, piekarz, św. Marcina 24a.
— Piotr, motor. M. K. E., Bojowa, dom M. K. E.
Głuszek Andrz., funkc. państw., Kurkowa 3.
Głuszewski Julj., kuśn., pl. Kapitulny 3.
Głuszkiewicz Anna, urz. pryw., Prosta 1.
Głuszyk Michał, funkc. P. P., Zborowskich 10.
Gmurowski Stef., inż. roln., Stryjska 3.
Gmytrasiewicz Jan, urz. pryw., Stryjska 36a.
Gnab Rachela, właśc. piek., Szpitalna 20.
Gnaedinger Edm., emer. państw., Słodowa 5—7.
— Roman, art. mal., Ossolińskich 11.
Gnapp Jadwiga, asyst. dent., Pełtewna boczna 1.
Gnatek Fran., murarz, Krótka 11.
Gnatewicz Stef., emer. P. K. P., Gródecka 131.
Gnatkowski Stef., inż. rolnik, pl. Smolki 1.
Gnatt Michał, litograf, Częstochowska boczna 37.
Gniez Grzegorz, murarz, Złota 1.
Gniewosz Stefanja, właśc. realn., Ujejskiego 6.
Gniot Piotr, ofic. W. P., Kadecka 11.
Gnoiński Bron., krawiec, Wulecka 14.
Gnojek Stef., masz., Jordańska 28.
— Stefanja, urz., Jordańska 28.
Gnot Józef, emer. P. P., Wułka Panieńska 28.
— Władysław, ślusarz, Źródlana 6.
Gobórski Wład., właśc. realn., Kurkowa 44.
Goc Jan, funkc. państw., Białoborska 114.
— Roman, urz. państw., Poprzeczna 6.
Gocek Feliks, m. szewski, Sobieskiego 37.
Gochon Mich., funkc. mgtu, pl. Kapitulny 7.
Gocka Andrzej, ślusarz, Długa 21.
Gocki Jarosł., urz. pryw., Grochowska 34.
— Wład., odlew. metal., pl. Fabryczny 2.
Godawski Józef, urz. P. K. P., Hetm. Jabłonowskiego 3.
Godel Józ., urz. pryw., Żółkiewska 135.
— Anna, magister farmacji, Mochnackiego 22.
— Emanuel, kupiec, Mochnackiego 22.
Godlewicz Aleksander, inż., Nabielaka 43.
— Edward, ks. wikary kat. łac., Leona Sapiehy 10.
— Kazimierz, urz. P. K. P., Częstochowska boczna 37.
— Józefa, wł. prac. suk., Akademicka 11.
Godlewska Helena, emer. urz. państw., Kopcowa 12.
Godlewski Kazim., dr., adw., pl. Marjacki 6—7.
— Włodz., kontr. sanit., Stryjska 74.
Godowski Feliks, emer. pułk. W. P., Oficerska 22.
Godyk Mich., urz. państw., Pasieczna b. 6.
Godymirski Tad., ofic. W. P., Zyblikiewicza 48.
Godzielińska Marja, urz. Uniw. J. K., Tarnowskiego 14.
Godziński Stefan, murarz, Janowska 14.
— Teodor, strycharz, Persenkówka 2.
Goehrle Jadw., urz. pryw., B. Głowack. 8.
— Kłot., wł. realn., B. Głowackiego 8.
— Marjan, urz. Szpit. Powsz., Bartosza Głowackiego 8.
Goetz Stanisława, urz. bank., Brajerowska 17.
Gofryk Edw., zecer, 29 Listopada 77.
— Włodzimierz, urz. państw., Kętrzyńskiego 66.
Gogojewicz Ant., em. naucz., Krasińskiego 19.
— Jan, naucz., Krasińskiego 19.
Gogola Anna, urz. pryw., Matejki 4.
Gogołowski Stan., mech., Kleparowska 25.
Gogół Adam, urz. P. K. P., M. Focha 2.
Gogółowicz Stan., handl., św. Teresy 4.
Gogulska Stefanja, urz. państw., Łyczakowska 117.
— Wanda, urz. P. i T., Poprzeczna 5.
Gogulski Aleks., funkcj. MKE., Zielona 199.
— Edward, naucz., Sobieskiego 44.
— Emil, urz. państw., Skarbkowska 11.
— Stanisław, em. państw., Poprzeczna 5.
Goguś Józef, handl., Lw. Dzieci 5.
Gohling Jan, urz. P. K. P., Zadwórzańska 57.
Gojawiczyński Ant., dyr. druk., Cicha 1.
— Izydor, kier. druk., Łyczakowska boczna 371.
— Jan, sztuk., św. Piotra 9.
— Kazimierz, druk., Król. Jadwigi 28.
— Mieczysław, mech., Łyczakowska 119.
Gojowczyński Teofil, tech. bud., Jałowiec 19.
Gola Andrzej, funkcj. PKP., M. Focha 24.
— Edward, ks. katech., Bilczewskiego 5.
— Jakób, em. PKP., Potockiego 6a.
Golanka Stan., urz. PKP., Piekarska 14.
Golarz Adolf, monter, Dekerta 8.
Golch August, kier. fabr., Zadwórzańska 72.
— Bronisław, urz. św. Marka 14.
— Hugo, urz. państw., św. Marka 14.
— Mikołaj, mech., Szeptyckich 5.
Golczewski Jul., przem., Mochnackiego 44.
— Kajetan, prof. gim., Łyczakowska 127.
Gold Adolf, agent handl., Piastów 10.
— Adolf, urz. państw., Łyczakowska 77.
— Bernard, chemik, Piastów 22.
— Bernard, handl., Objazd 8.
— Chaim, wł. realn., Gołąba 11.
— Hugo, urz., K. Boczkowskiego 17.
— Ide, urz. pryw., Żółkiewska 86.
— Izak, urz., Grunwaldzka 2.
— Izak, kupiec, Kętrzyńskiego 4.
Gold-Stadler Jakób, tapicer, Wyspiańskiego 1.
— Józef, murarz, Słoneczna 57.
— Józef, kupiec, Kętrzyńskiego 4.
— Juljusz, rzeźnik, Mickiewicza 28.
— Leon, kand. notarj., pl. Trybunalski 1.
— Ludwik, elektrom., Sobieskiego 32.
— Maks, handl., Kraszewskiego 3.
— Markus, rzeźnik, Żółkiewska 11.
— *-Löwenthal* Menasche, restaur., Stawowa 33.
— Mina, wł. sklepu, Krzywczycka 5.
— Moses, emer., Gródecka 22.
— Ozias, kupiec, Kętrzyńskiego 4.
— Rafael, restaur., Nenckiego 5.
— Runi, urz. pryw., Nowy Świat 15.
— Salomon, kupiec, Pasieczna bocz., 367
— Salomon, kupiec, Sobieskiego 32.
— Samuel, tapicer, Król. Jadwigi 34.
— Schaje, kupiec, Gołąba 11.
— Zacharjasz, urz. pr., Kętrzyńskiego 21.
Goldberg Abrah., kraw., Ormiańska 20.
— Abraham, kup., Kotlarska 14.
— Abraham, em. urz. kol., 29 Listopada 1.
— Adolf, kupiec, Zamarstynowska 1.
— Adolf, kupiec, św. Anny 1.
— Albert dr., przem., Zielona 6.
— Alter, kupiec, Podlewskiego 8.
— Anna, urz. pryw., Sykstuska 13.
— Artur, urz. pryw., Wałowa 14.
— Chaim, kupiec, Jachowicza 20.
— Emanuel, urz. pryw., Zielona 20.
— Estera, wł. realn., Jagiellońska 18.
— Fejga, naucz. pryw., Jachowicza 24.
— Fejwisch, kuśnierz, Rynek 15.
— Feliks, radca bud., Walowa 25.
— Feliks, em. urz. państw., Wałowa 25.
— Gerschon, kupiec, Tarnowskiego 8.
— Gerschon, monter, Kopernika 17.
— Getzel r. Gustaw dr., prok. firmy, Batorego 26.
— Henryka, urz. pryw., Śnieżna 4.
— Henryk, urz. państw., Zbaraska 4.
— Henryk, lekarz, Friedrichów 9.
— Herman, spedytor, L. Sapiehy 59.
— Hersch, blacharz, Żółkiewska 63.
— Ignacy, urz. państw., 29 Listopada 17.
— Izak, mag. farm., Nowy Świat 15.
— Izrael, kupiec, Ormiańska 4.
— Izydor, elektrotechnik, Piastów 23.
— Izydor, dyr. fabr. drożdży „Lesienice". Wałowa 31.
— Jakób, kand. adw., Kurkowa 44.
— Jakób, agent handl., św. Anny 8.
— Jakób, kupiec, Józefata 6.
— Juljan, urz. pryw., Wałowa 14.
— Karol, mech., św. Zofji 22.
— Karola, urz. pryw., Pasieczna 18a.
— Lazar, agent handl., Potockiego 26.
— Leon, krawiec, Krakowska 5.
— Libe, lekarz, Janowska 26.
— Maks, krawiec, Bart. Głowackiego 14.
— Maks, pośrednik, Sykstuska 19.
— Markus, art.-mal., Sieniawska 8.
— Meier, lakiern., Batorego 34.
— Meilech, kupiec, św. Zofji 22.
— Mina, naucz. pryw., Kazimierzowska 14.
— Moses, stolarz, Żółkiewska 11a, Znies.
— Moses, kupiec, Zamarstynowska 51a.
— Motel, kupiec, Miodowa 8.
— Pinkas, złotnik, Serbska 1.
— Rózia, urz. pryw., Król. Jadwigi 34.
— Rózia, kupcowa, Kurkowa 33.
— Sabina, pom. handl., Król. Jadwigi 34.

Inż. A. Scharf
Fotograficzne Aparaty i Przybory w wielkim wyborze.
Budowa aparatów do powiększeń do dziennego i sztucznego światła,
383

Goldberg Sabina, urz. pryw., Zamkowa 2a.
— Samuel, kupiec, Łyczakowska 55.
— Sara, wł. przeds. handl., Halicka 9a.
— Salomon, pom. handl., Źródlana 1.
— Salomon, urz. pryw., Hoffmana 18.
— Samuel, ofic. w st. spocz., Kochanowskiego 85.
— Sara, krawcz., św. Marcina 9.
— Selig, wł. realn., Śnieżna 5.
— Simche, kupiec, Łyczakowska 122.
— Tońcia, urz. pryw., pl. Krakowski 22.
— Wilhelm, urz. pr., Łyczakowska 55.
— Wolf, szewc, Legjonów 31.
— Zalman, pom. handl., Zamarstynowska 32.
Goldberger Natan, urz. pryw., Zielona 58.
— Samuel, urz. pryw., Bema 4.
— Władysław, tech. dent., Sykstuska 15.
— Zygmunt, dorożk., Kaz. Wielkiego 29.
Goldblatt Abrah., stolarz, Zamarstynowska 11a.
— Adolf, urz. pryw., Wolność 9.
— Baruch, kupiec, Wolność 7.
— Fryderyka, urz. pryw., Żółkiewska 87.
— Gizela, prof, gimn., Kościuszki 3.
— Izak, urz. pryw., Zamarstynowska 11a.
— Jakób, urz. pryw., Tarnowskiego 17.
— Józefa, urz. pr., Tarnowskiego 17.
— Józefa, wł. pryw. gimn., Ochronek 6.
— Lewi, drukarz, Boimów 19.
Goldblech Iser, m. czapk., Sobieskiego 29.
— *-Fleissig* Izak, pośr. handl., Gródecka 73.
— Izydor, urz. pryw., Brajerowska 10.
Goldblum Artur, inż., Kordeckiego 6.
— Bronisław, wł. zakł. mech., Kordeckiego 6.
Golde Jerzy, inż., Cetnerowska 35.
Goldenberg r. Kugel Fejga, wł. przedsięb., Kazimierzowska 47.
Goldenberg Gusta, urz. pr., Kleparowska 6.
— Juljusz, urz. pr., Bilińskich boczna 11.
— Kowko, kupiec, J. Hermana 15.
— Leon, urz. pryw., Żulińskiego 2.
— Maks, urz. pryw., Janowska 12.
— Mina, naucz., Kleparowska 6.
— *f. Parnes* Srul, dzierż. hotelu, Kamińskiego 7.
Goldenhirsch r. Żarkower Jakób, urz. pryw. św. Marcina 17a.
Goldenhirsch Józef, urz. pryw., Kasztelańska 11.
Golfarb Abrah., mal. pok., Nowa 15, Zam.
Goldfarb Burech, kup., Janowska 39.
— Chaim, handl. zboż., Legjonów 33.
— *-Flakser* Efroim, handl., Blacharska 28.
— Filip, agent handl., Janowska 39.
— Jakób, krawiec, Żółkiewska 48.
— Juda, malarz, Źródlana 4.
— Klara, urz. pryw., Dąbrowskiego 7.
— Leon, malarz, Kraszewskiego 38.
— Marja, wł. pryw. szk. powsz., Dąbczańskiej 9.
Goldfarb Nachman kupiec, Owocowa 5.
— Naftali, krawiec, Źródlana 4.
— *r. Flachser* Wilhelm, malarz pok., Gródecka 31.
— Zygmunt, malarz pok., Łokietka 4.
Goldfeld Józef, funkcj. państw., Kołłątaja 51.
Goldfinger Chaim, kup., Ormiańska 2.
— Regina, urz. pryw., Łyczakowska 5.
Goldfischer r. Schneid Adolf, urz. pryw., Łyczakowska 4.
Goldfischer Helena, naucz., Piekarska 9.
— Herman, urz. pryw., Słoneczna 30.
— Josel, monter, Zamarstynowska 30.
— Majer, kupiec, Wąska 4.
— Mojżesz, elektrom., Dekerta 17.
— Moses, elektrom., Wąska 4.
— Natan, kupiec, Słoneczna 30.
— Pola, urz. pryw., Wąska 4.
Goldfracht Bernard, dr. adw., Ochronek 6.
Goldfrucht Józef, mag. farm., Żółkiewska 9.
— Salo, przem., Żółkiewska 9.
Goldgeier Izak, rytown., Sykstuska 17.
Goldhaber Herman, handl., Panieńska 26.
— Oswald, urz. pr., Zamarstynowska 15.
— Samuel, kupiec, Żółkiewska 21/328.
— Sische, dzierż. kaw., Dąbrowskiego 1.
Goldhammer Adolf, urz. pryw., Barska 6.
— Aron, mag. farm., św. Zofji 3.
— Feliks, urz. pryw., Piłsudskiego 8.
— Henryk, kand. adw., Chmielowskiego 3.
— Jakób, adw., Kościuszki 2.
Goldig Ozjasz, agent handl., pl. Strzelecki 2.
Goldman Arnold, urz. pryw., Stryjska 38.
— Dorota, lekarz. Łyczakowska 52.
— Froim, kupiec, Bernsteina 5.
— Ignacy, drukarz. Sykstuska 29.
— Izak, urz. pryw., Dekerta 22.
— Jakób, urz. pryw., Podgórna 3.
— Jan, abs. med., Bernsteina 6.
— Laura, urz. pryw., Bernsteina 5.
— Lazar, dziennikarz, Zielona 72.
— Marja dr., lekarz, Żółkiewska 106.
— Maurycy, urz. pr., Mochnackiego 10.
— Natan, przem., Na Bajkach 11.
— Norbert, drukarz, Sykstuska 19.
— Władysław dr., lek., Żółkiewska 106.
— Wolf, przedst. handl., św. Antoniego 3.
Goldmann Bernard, tapicer, Równa 19.
— Jakób, szynk., Łyczakowska 37b.
— Ludwik, kupiec, Wybranowskiego 5.
— Seweryn, urz. pryw., Żółkiewska 27.
Goldner Leon, stolarz, Żółkiewska 60.
— Rózia, urz. pryw., Żółkiewska 60.
— Salomon, stolarz, Żółkiewska 37.
— Samson, kupiec, Wybranowskiego 3.
Goldrei Reinach, urz. pr., Potockiego 48.
Goldreich Dawid, kupiec, Panieńska 31.
Goldring Salomon, urz. pryw., Asnyka 5.
Goldsand Abrah., kupiec, Żółkiewska 17.
— Józef, kupiec, Pełtewna 9.
Goldscheider Adolf, urz. pryw., Japońska 8
— Antoni, rymarz, Berka Joselewicza 15.
Goldscheider Paul, adw., Łyczakowska 48.
Goldschein Naftali, szczotkarz, Jakóba Hermana 20.
— Simche, urz. pryw., Zamknięta 9.
Goldschlag Aba dr., adw., Stryjska 18.
— Fryderyk dr., lekarz, Chorążczyzny 6.
— Józef. dr., lekarz, Sykstuska 44.
— Józef, urz. PKP., Szpitalna 23.
— Lea, urz. pryw., Grodzickich 6.
— Leiser, kupiec, Grodzickich 6.
— Ludwik, przem., Zimorowicza 19.
— Maksymiljan, urz. pr., Szpitalna 23.
— Natan, aptek., Mochnackiego 8.
— Rachela, urz. pryw., Szpitalna 23.
Goldschmid Józef, urz. państw., Kopernika 12.
— Zygmunt, urz. pryw., Jachowicza 16.
Goldschmidt Hersch, kupiec, Kętrzyńskiego 24.
— Maks, tech. dent., Kętrzyńskiego 24.
Goldstaub-Ueberall Abraham, tapicer, Szopena 7.
— Aleksander, urz. pr., Działyńskich 11.
— Filip, urz. pryw., Kętrzyńskiego 24.
— Herman. ślusarz, Słoneczna 59.
— Izak, tapicer, Panieńska 36.
— Jakób. urz. PKP., Kętrzyńskiego 24.
— Jan, konc. adw., Jabłonowskich 20.
— Leon, kupiec, Żółkiewska 33.
— Maks, kupiec, Słoneczna 23.
— Regina, urz. pryw., Słoneczna 23.
Goldstein Abrah., lakier., Źródlana 10.
— Abraham, przykr., Owocowa 3.
— Antonina, urz. bank., Gródecka 69.
— Arnod, blacharz, Boimów 17.
— Baruch, urz. pryw., Bema 12b.
— Bernard, pośr. handl., Kętrzyńskiego 18.
— Chaim, lakiern., Pod Dębem 16.
— Chaim. szklarz, Kresowa 3.
— Chana, urz. pryw., Karaicka 3.
— Cyla, urz. pryw., Boimów 18.
— Dawid, kelner, Żółkiewska 83.
— Dawid, kelner, Żółkiewska 83.
— Dawid, urz. pryw., Skarbkowska 18.
— Dawid, naucz., Legjonów 39.
— Dawid, krawiec, Źródlana 10.
— Edward, urz. pryw., Serbska 17.
— Efroim dr., kand. adw., Łyczakowska 50.
— Eljasz. kupiec, Żółkiewska 34.
— Eljasz, urz. pryw., Legjonów 21.
— Emanuel, mont. wod., Sobieskiego 23.
— Emanuel, mechan., Źródlana 10.
— Ernest, kand. adw., Gródecka 69.
— Estera, wł. pok. śniad., Panieńska 14.
— Eugenja, urz. pryw., Piekarska 28.
— Filip, kupiec, Sieniawska 11.
— Helena, restaur., Słoneczna 28.
— Herman, mal. pok., Zamkowa 1a.
— Herman, fryzjer, Kurkowa 7.
— Herman, złotnik, Halicka 10.
— Izak, szewc, Graniczna boczna 7.

Goldstein Izrael, cukiern., Starotandetna 8.
— Izydor, fryzjer, Kotlarska 7.
— Izydor, wytw. sody kryst., Legjonów 5.
— Jadwiga, urz. pryw., Leona Sapiehy 69.
— Jakób, handl., Czackiego 10.
— Joachim, inż., Snopkowska 4.
— Józef, krawiec, Źródlana 31.
— Kazimierz, majster P. K. P., Kętrzyńskiego 34.
— Leon, fryzjer, Zamarstynowska 16.
— Leon, kupiec, Leona Sapiehy 69.
— Lippe, zegarm., Zamarstynowska 22.
— Ludwik, mgr farm., Potockiego 44.
— Leon, mal. pok., Blacharska 12.
— Marek, szofer, Alembeków 16.
— Markus, kupiec, Żółkiewska 34.
— Mendel, naucz. pryw., Słoneczna 12.
— Maksymiljan, urz. pr., Nowy Świat 15.
— Meier, szlifierz szkła, pl. Zbrojowy 4.
— Mojżesz, krawiec, Źródlana 47.
— Mojżesz, m. blach., Blacharska 24.
— Naftali, lekarz, Kraszewskiego 3.
— Paweł, urz. pryw., Gliniańska 10.
— Piotr, urz. Sobińskiego 4.
— Salomon, urz., Tarnowskiego 49.
— Salomon, lakiern., Pod Dębem 18.
— Salomon, czapkarz, Źródlana 10.
— Samuel, fryzjer, Źródlana 10.
— Samuel, kupiec, Nowa Zamarstyn. 19.
— Wilhelm, urz. pr., Skarbkowska 15.
— Zacharjusz, kupiec, Źródlana 8.
— Zygmunt, urz., Sobieskiego 22.
Goldstep Pejsach, fotogr., św. Michała 13.
Goldstern Naftali, kupiec, Kr. Leszczyńskiego 41.
— Samson, m. kafl., Źródlana 21.
— Zofja, urz. pryw., Krasickich 7.
Goldszmidt Józef, kupiec, Piekarska 48.
Goldsztajn Jidy, malarz pok., Nowa 18.
Goldwasser Juljusz, urz. pryw., Jabłonowskich 10.
— Manes, kupiec, Chmielowskiego 6.
Goldwander Beinisch, introligator, Krzywczyce 187.
Goldyk Ignacy dr., lek., Żółkiewska 61.
— Leon, em. W. P., Żółkiewska 61.
Golec Wilhelm, szofer, św. Łazarza 12.
— Stefanja, urz. państw., Bema 2.
Golecki Józef, kupiec, W. Starka 14.
Golen Miecz., handl., Zielona 34.
Golenia Jan. m. mur., Grunwaldzka 65, dz. III.
Goleń Wojciech, ks. prof., Hetmańska 8.
Golias Marjan, prof, gimn., św. Zofji 22.
Goliger Dawid, dyr. fabr., Fredry 9.
— Jakób, kupiec, Kochanowskiego 11a.
— Leizer, urz., Kordeckiego 12.
— Maks, kupiec, św. Anny, 5.
— Mozes, krawiec, Źródlana 10.
— Natan, urz. buch., Rappaporta 11a.
— Zygmunt, urz. pryw., Złota 30.
Golik Antoni, m. ciesiel., Łamana 16.
— Józef, m. ciesiel., Łamana 14a.
Goling Franc., wł. realn., Córna 4.
Golinowski Edw., m. mur., Zadwórzańska 72.
Goliński Józef, pal. PKP., Obr. Dworca 16
— Kazimierz, em. państw., Heninga 26.
— Stanisław, inż., Filipówka 7.
— Stefan, handl., św. Antoniego 1.
— Władysław, introl., Zielona 40.
— Włodzim., ślus. masz., Obr. Dworca 16
Golla Antoni, lakiernik, Pełtewna 41.
Gollas Józef, funkcj. PKP., Stroma 7.
Golle Don, kupiec, Sykstuska 19.
— Wolf, krawiec, Krasickich 16.
Golling Jan, m. kowal., Okrężna 57.
Gollinger Antoni, masz. PKP., Zadwórzańska 18.
— Sala, urz. pryw., Pełtewna 25.
Gologer Izak, urz. pryw., Żółkiewska 125.
Golonka Michał, post. P. P., M. Focha 22.
Gołąb Adam, instal., Persenkówka 194.
— Eugenjusz, em. urz., Sienkiewicza 5.
— Franciszek, inż., Sierpowa 2.
— Karol, funkcj. P. P., Kurkowa 23.
— Michał, funkcj. P. K. P., Zadwórzańska 29.
— Władysław, emer. P. K. P., Persenkówka 194.
— Władysław, funkcj. M. Z. E., Persenkówka 39.
— Władysław, ofic. W. P., Łyczakowska boczna 37b.
Gołąbek Antoni, woźny, Kordeckiego 33a.
Gołda Stan., elektrom., Urbanowicza 480.
— Teodor, funkcj. M. K. E., Urbanowicza 480.
Gołdyna Józef, kupiec, Świętokrzyska 48.
Gołębiewicz Andrzej, krawiec, Bart. Głowackiego 3.
Gołębiowska Alfreda, urz., Lelewela 17.
— Helena, urz. mgtu, Lelewela 17.
— Janina, artystka, Legjonów 5.
Gołębiowski Edw., szofer, Kustanowicza 154.
— Feliks, m. mur., Kochanowskiego 68.
— Jan, cieśla, Kopcowa 12.
— Leopold, introl., Piekarska 51.
— Mikołaj, emer. P. K. P., Orla 21.
— Antoni, kominiarz, Czackiego 8.
— Stanisław, ślus. PKP., Koszarowa 9a.
— Władysław, elektrom., Piekarska 12.
Gołębowicz Aniela, urz. pryw., Zadwórzańska 11a.
Gołębska Elżbieta, wł. dóbr, Piłsudskiego 3
Gołobow Aleks., fryzjer, L. Sapiehy 26.
Gołod Szloma, urz. pryw., Kazimierzowska 26.
Gołogórska-Dębno Kazimiera, naucz., Piaskowa 3.
— Stanisł., em. urz. państw., Piaskowa 3.
Gołogórska Wan., urz. ban., Gliniańska 21.
Gołogórski Eug., adw., Jabłonowskich 18.
Golosińska Zofja, urz. pryw., Stryjska 74.
Gołuch Gustaw, urz., Janowska 104.
— Maciej, woźny, Potockiego 11.
— Władysław, ślus., K. Leszczyńskiego41
Gołuchowski Agenor, wł. dóbr ziem., Krasickich 1.
— Henryk, mech., Sykstuska 43.
— Wojciech, ziem., 29 Listopada 87.
Gomicki Jan, urz. pryw., Spokojna 2.
— Michał, kuśnierz, Spokojna 2.
Gomoliński Juljan, inż., M. Reja 9.
Gonczar Arkadjusz, urz. pr., Stryjska 3.
— *-Gonczarow* Hieronim, urz. pryw., 22 Stycznia 5.
Gondecki Jan, stolarz, Łamana 21.
Gondek Czesław, urz. pryw., Stryjska 38.
— Wiktor, urz. poczt., Głowińskiego 14.
— Jan, m. ślus., Jabłonowskich 10.
Gonel Wład., stolarz, Obr. Dworca 39.
Gonik Izak, kupiec, Szaszkiewicza 1.
Gonio Stan., urz. państw., Piekarska 16.
Gonta Dymitr, masz. druk., Ormiańska 22.
— Wiktor, szewc, Lwowska 110.
Gontar Dmytro, cieśla bud., Piastów 20a, dz. VII.
— Mikołaj, krawiec, Kleparowska 7.
— Roman, ślusarz, Gródecka 131.
— Teodor, funkcj. PKP., Gródecka 131.
Gontek Kaz., ceglarz, Król. Jadwigi 31.
Gonzwa Jakób dr., lek., Brajerowska 14.
Gonczakowski Roman, urz. mgtu, Ślusarska 33.
Gonczarz Aniela, asyst., Majerówka, dom Dziakiewicza.
Goraczak Grzegorz, murarz, Teatyńska 31.
— Stefan, tokarz, Teatyńska 31.
Goralczyk Zygm., urz. mgtu, Droga Wulecka 70.
Goralewski Oleksa, palacz, Kordeckiego 24
Gorazdowska Marja, urz. pryw., Zyblikiewicza 5a.
Gorazdowski Franc., cukiern., Murarska 31
— Jan, piekarz, Murarska 31.
— Romuald, urz. pryw., Murarska 31.
— Władysław, ogrodn., Supińskiego 5.
Gorący Michał, murarz, Tetmajera 13, VIII
— Władysław, ogrodnik, św. Jakóba 3.
— Władysław, złotnik, św. Jakóba 3.
Gorboczyński Menasche, krawiec, Piłsudskiego 9.
Gorczak Jakób, stolarz, Łyczakowska 70.
— Mieczysław, przem., Nowa boczna 2.
Gorczakowska Matylda, urz., Żółkiewska 113.
Gorczakowski Djoniży, piekarz, Żółkiewska 113.
Gorczyc Elżbieta, urz. PKP., M. Focha 31.
Gorczycówna Marja, urz., Wulka Panieńska, dom własny.
Gorczykiewicz Stan., palacz kotłów parow., Ormiańska 17.
Gorczyńska Karol., eksp. skl., Rynek 37.
— Weronika, em. państw., Małeckiego 10
Gorczyński Henryk, lekarz, Marji Magdaleny 3.
— Józef, funkcj. poczt., Kr. Leszczyńskiego 40a.
— Józef, szofer, św. Marcina 35.
— Marjan, fryzjer, Niecała 14, Zamarst.
— Rafał, cieśla, Jordańska 32.
— Stanisław, m. kafl., Pełczyńska 5a.
— Tomasz, cieśla, Bema 12a.
— Władysław, urz. pryw., Wulecka 14.
— Władysław, naucz., Krupiarska 30.
— Zdzisław, kier. muz. teatr., Ochronek 6
Gorczyńskij Omeljan, ksiądz, Zacerkiewna 4.
Gordijczuk Michał, funkcj. W. P., Galla, Kleparów.
Gordon Adela, urz. pryw., Anczewskich 10.
— Grzegorz, funkc. pań., L. Sapiehy 55.
— Józef, stolarz, Antykiewiczów 23.
— Michał, ślusarz, Wąska 37.
— Piotr, funkcj. MKE., Miejska 42.
— Wasyl, funkcj. M. K. E., Krótka 2.
Gordziałkowski Rudolf, inż., Tarnowskiego 59.
Gorecki Edward, elektrom., Kulparkowska boczna 9.
— Franciszek, em. państw., 29 Listopada 21.
— Józef, murarz, Kleparowska 19.
— Józef, skontysta bank., Dekerta 6.
— Karol, podm. mur., Jałowiec 155.
— Kazimierz, podm. mur., Jałowiec 155.
— Tadeusz, adw. Fredry 6.
— Tadeusz, kelner, J. Olechowskiego 34.

POWSZECHNY BANK KREDYTOWY

SPÓŁKA AKCYJNA

ODDZIAŁ WE LWOWIE — ul. Jagiellońska 5-7. — Nr. Telef. 1-82, 7-70, 14-09.

392

Gorej Andrzej, portjer hotel., Antykiewiczów 2.
Gorelik Szmul, rabin, św. Zofji 14.
Gorgon Adam, ślus. PKP., Niecała 14.
— Eryk, przem., Wąska 21, Zamarst.
— Jan, handl., Wąska 21.
— Jan, urz. pryw., Zielona 11.
Gorgosz Jan, stolarz, 29 Listopada 56.
— Karol, stolarz, Słodowa 5—7.
Gorlach Karol, krawiec, Rycerska 10.
Gorliński Alfons, funkcj. miejsk., Pełtewna 43a.
Gornat Juljan, woźny, Dwernickiego 17.
— Stanisław, kowal, Snopkowska 63.
Gorne Sara, kupcowa, pl. Krakowski 8.
Gornewit Mechel, kupiec, Lwia 2.
Goroń Michał, kamieniarz, Janowska 77.
Goron Stefan, em. P. P., Jachowicza 6
Gorski Bronisław, kupiec, pl. Marjacki 9.
— Stanisław, kupiec, M. Reja 4.
Gortler Ozjasz, przem., Pełtewna 49.
Goruk Jan, em. skarb., Zdrowia 3.
Goryczkiewicz Michał, szofer, Pełtewna 43.
Gorzelany Dominik, tech. drog., Szeptyckich 21.
— Henryk, introligator, Szeptyckich 21.
— Leopold, introligator, Szeptyckich 21.
— Stefan, elektromont., Szeptyckich 21.
Gorzelnik Aniela, wł. realn., Gospodarska 33.
Gorzkowska Stan., lab. apt., św. Piotra 19.
Gorzkowski Edw., funkcj. M. K. E., Tarnowskiego 15.
— Emil, em. urz., Ossolińskich 11.
— Jan, handl., Józefata 8.
— Wincenty, murarz, Łyczakowska 24.
Gorzynik Leon, szofer-mech., Niemcewicza 48.
Gosches Ettel, urz. pryw., pl. Teodora 2.
— Izrael, handl., pl. Teodora 2.
— Maurycy, handl., Słoneczna 45.
— Michał, krawiec, Słoneczna 45.
Gosiewski Tad., inż., Marji Magdaleny 8.
Gosławski Alojzy, urz. mgtu, Stryjska 76.
— Antoni, urz. skarb., 29 Listopada 93.
— Jan, em. urz. skarb., pl. Dąbrowskiego 7.
— Edmund, kup., Dąbrowskiego 7.
Gospodarek Józef, ślusarz, św. Anny 6.
Gostkowska Jadw., urz. PKP., Supińskiego 16.
— Seweryna, urz. pr., Kochanowskiego19
Gostkowski Kazim., prof. szk. techn., Supińskiego 16.
Gostomska Zofja, urz. pryw., Ossolińskich 11.
Gosz Stefan, urz. pryw., Szeptyckich 24.
Goszko Michał, funkcj. PKP., Murarska 11
— Stanisław, kufernik, Gazowa 16.
— Władysław, fryzjer, Gazowa 16.
Goszyński Tad., ofic. W. P., Częstochowska 36.
Goś Jan, funkcj. MZE., Ogórkowa 11.
— Paweł, nadzorca, Matejki 4.
Gościcki Jan, emer. urz. państw., Szumlańskich 11.
Got Jan, drukarz, Jałowiec, Krzywczycka 391.
Goteswirt Izrael, naucz. pryw., Rynek 14.
Gothsohner Jadwiga, urz. pryw., Staszica 7.
Gotlieb Jakób, stolarz, Piastów 16.
— Leon, introl., Piastów 16.
— Natan, introl., Piastów 16.
— Samuel, mal. pok., Piastów 16.
Gott Emma, urz. pań., Zadwórzańska 20.
— Wilhelm, em. PKP., Zadwórzańska 20.
Gottas August, ofic. W. P., Kadecka 32.
— Emil, sędzia, Kochanowskiego 8.
— Karol, agent handl., P. Skargi 12.
Gottdenker Wilhelm agent handl., Snopkowska 29.
Gotteles Mates, prof. gimn., Rynek 12.
Gottesdiener Szymon, muzyk, Olechowskiego 24.
Gottesfeld Leon, urz., Snopkowskich 1.
Gottesman Abraham, urz. pryw., Na Bajkach 24.
— Artur, inż., Jabłonowskich 44.
— Herman, kupiec, Szopena 3.
— Izak, agent handl., Szpitalna 18.
— Jakób, kand. adw., Żulińskiego 2.
— Józef, kupiec, Szewczenki 21.
— Józef, urz. pryw., Kalecza 8.
— Majer, urz. pryw., Sykstuska 62.
— Manes, wł. realn., Łyczakowska 41.
— Pola, urz. pryw., Żółkiewska 137.
— Maurycy, em. państw., Cłowa 12.
— Pinkas, blacharz, Inwalidów 1.
— Rebeka, wł. realn., Cłowa 12.
— Stanisław, funkcj. MKE., Źródlana 48.
— Stela, urz. pryw., Żółkiewska 137.
Gottesmann Awrum, kupiec, Słoneczna 2.
— Dawid, urz. pryw., Akademicka 11.
— Izrael, kupiec, Kazimierzowska 26.
— Izydor, urz. pryw., Piastów 17.
— Joachim, urz. pryw., Tarnowskiego 32.
— Leon, dzierż. dóbr, Zygmuntowska 12.
— Eisig, urz. pryw., Grottgera 3.
— Majer, urz. pryw., Pasaż Hausmana 8.
— Marek, adw., Sykstuska 35.
— Mojżesz, urz. pr., Kazimierzowska 26.
— Mozes, blacharz, Jabłonowskich 12.
— Salomea, naucz., Piastów 17.
Gottfried Adolf, fryzjer, Gazowa 16.
— Alfred, aplik. adw., Słoneczna 2.
— Antoni, em. PKP., Wulka Panieńska6.
— Aron, kupiec, Gródecka 57.
— Ernestyna, urz. pr., Jabłonowskich 18.
— Henryk, kand. adw., Kochanowskiego 14.
— Izrael, kupiec, Gródecka 23.
— Jakób, elektrotechn., Gródecka 68.
— Jakób, fryzjer, Zielona 5.
— Jakób, urz. pryw., Zyblikiewicza 52.
— Jan, monter, Świętokrzyska 53.
— Jan, em. skarb., Kurkowa 32.
— Jerzy, piekarz, Podzamcze 4.
Gottfried Jonas, fryzjer, Kraszewskiego 7.
— Judyta, urz. pryw., Gródecka 23.
— Majer, fryzjer, Jabłonowskich 18.
— Maks, kupiec, Małeckiego 10.
— Maksymiljan, fryzjer, Bogdanówka 17.
— Mojżesz, urz. pryw., Zadwórzańska 18.
— Moric, introlig., Zamarstynowska 14.
— Mojżesz, kupiec, Gródecka 23.
— Nissen, fryzjer, Rybia 5.
— Salomon, wł. hot., Kazimierzowska 17.
— Stanisław, urz. sąd., Zielona 18.
Gotthofer Wolf, krawiec, św. Michała 5.
Gottlieb Abrah., urz. pr., Kopernika 43.
— Abraham, as. farm., Boczkowskiego 2.
— Abraham, złotnik, pl. Teodora 12a.
— Abraham, magaz.. Gliniańska 12.
— Arnold, urz. bank., Nowa bocz. 5. VIII
— Aron, kupiec, Piekarska 23.
— Berisch, urz. pryw., Żółkiewska 32, IX
— Bernard, urz. pryw., Barska 4.
— Bogumiła, urz. państw., Małeckiego 4.
— Chaim, kupiec, Lwowska 18.
— Chaim, dent., Żółkiewska 160.
— Eljasz, zegarm., Krótka 5.
— Fani, urz. pryw., pl. Teodora 4.
— Fryderyka, urz. pryw.. St. Rynek 13.
— Fryderyk, aplik. adw.. Furmańska 1a.
— Herman, urz. pryw.. pl. Kazimierza Wielkiego 496.
— Hersch, kupiec, Żółkiewska 19.
— Ignacy, kupiec, Asnyka 6.
— Jakób, przem., Kochanowskiego 26.
— Jakób, kupiec, Konopnickiej 14.
— Jakób, tapicer, Skarbkowska 27.
— Jakób, urz. pryw., pl. Teodora 12a.
— Jakób, kupiec, Stroma 4.
— Jakób, inkas., Żółkiewska 35.
— Jakób, stolarz, Piastów 16.
— Jakób, urz. bank., św. Piotra 15.
— Joachim, urz., Panieńska 6.
— Józef, asyst. bud., Tercjarska 4.
— Julja, lekarka, Domagaliczów 1.
— Lazar, kelner, Gródecka 34.
— Leon, introl., Piastów 16.
— Louis, szofer, Zamarstynowska 18.
— Maks, handl., Piastów 1, dz. VII.
— Maks, inż., Piekarska 23.
— Markus, kupiec, B. Głowackiego 6.
— Mozes, stolarz, Nowa 9, Zamarstyn.
— Mojżesz, pośredn., Słoneczna 8.
— Mozes, kupiec, Janowska 32.
— Naftali, urz. pryw., Rzeźnicka 7.
— Neche, wł. realn., Piekarska 23.
— Peisoch, muzyk, Źródlana 21.
— Pinkas, kupiec, Szeptyckich 36.
— Rachela, wł. realn., Janowska 26.
— Salomon, krawiec, Rybia 3.
— Samuel, urz. pryw., Trybunalska 14.
— Samuel, urz. pryw., pl. Strzelecki 3.
— Samson, kupiec, Nowa boczna 5.
— Simon, kupiec, Na Bajkach 23.
— Stefanja, naucz., Panieńska 6.
— Sydonja, wł. realn., 3 Maja 10.
— Szulim, dziennikarz, Krótka 2.

Gottlieb Szymon, kupiec, Hausnera 6.
— Wilhelm. urz. pryw., Zyblikiewicza 27.
— Wilhelm, handl., Tercjarska 6a.
— Wilhelm, urz. pryw., Jabłonowskich 34a.
— Zalke, naucz. hebr., Pod Dębem 12.
— Zbigniew, urz. pryw., Małeckiego 4.
— Zysza dr., urz. pryw., św. Anny 8.
Gottlob Hersch, piekarz, pl. Teodora 5.
— Ire, buchalt., Łyczakowska 64.
— Zygmunt, urz. pryw., Zadwórzańska20
Gottreich Markus, lakiern., L. Sapiehy 47a.
Gottwald Bolesława, naucz., św. Józefa 8.
— Bolesław, krawiec, Pijarów bocz. 50d.
— Helena, wł. dóbr, Krasińskiego 31.
— Janina, wł. realn., św. Marcina 11a.
— Jan, asyst. Ak. Med. Wet., Kochanowskiego 67.
— Kazimierz, handl., Łyczakowska 190.
— Marjan, funkcj. P. P., Peltewna 43.
— Marja, urz., św. Józefa 8.
Goworek Edw., zegarm., Staszica 7.
Gozdecki Juljusz, urz. pryw., św. Zofji 34.
Gozdawa-Tyszkowski Antoni, emer. W. P., 29 Listopada boczna 15.
Gozdowska Wilhelmina, emer. naucz., Kampjana 11a.
Goździecki Józef, urz., Głowińskiego 17.
Goździewski Adam, ofic. W. P., Gródecka 8a.
Góra Benedykt, funkcj. P. K. P., Piastów 29, dz. VII.
— Jan. emer. funkcj. P. K. P., Bart. Głowackiego 20.
Górak Józef, prokur. Banku G. Kr., św. Teresy 2.
Góral Antoni, funkcj. P. K. P., Na Błonie 54a.
— Franciszek. stolarz, Głowackiego 16.
— Jan, funkcj. PKP., Janowska 75.
— Jan, urz. pryw., Chmielowskiego 12.
— Jan, woźny, Kr. Jadwigi 24.
— Jan, buchalter. Janowska 134.
— Józefa, rent., Zamkowa 10a.
— Juljan. drukarz, Zyblikiewicza 25.
— Juljan. sztukator, Dekerta 10.
— Michał, rolnik, Grunwaldzka 44, VIII.
— Michał, stolarz, Cłowa 5.
— Stanisław. stolarz, Janowska 104.
— Włodzimierz, funkcj. miejsk., Piekarska 26.
— Wojciech. funkcj. P. K. P., Hetmańska 6.
Góralewicz Albin. funkcj. M. K. E., Białohorska 104.
— Bronisław, murarz, Źródlana 52.
— Franciszek, rzeźnik, Świętokrzyska 32.
— Jan, kond. PKP., Nowa 7, dz. IX.
— Leon, mechanik kinematograf., Kurkowa 11.
— Stanisław, rzeźnik, Lw. Dzieci 36.
Góralska Leonarda, urz. pryw., Kazimierzowska 24a.
Góralski Juljusz, inż., Gołąba 7.
— Stanisław, szofer, K. Leszczyńskiego35
— Kazimierz, funkcj. M. K. E., Poprzeczna 22a.
Górawski Stefan, emer. naucz., Murarska 83.
Górczany Jan, ślusarz, Pilichowska 10a.
— Karol, emer. insp. szk., Łyczakowska boczna 37b.
Górecka Marja, emer. naucz., Konopnickiej 12.
Górecki Eugenjusz, urz. Banku Gosp. Kraj., Konopnickiej 12.
— Józef, ślusarz P.K.P., Prosta 9.
— Henryk, inż.-mech., Potockiego 47.
— Józef, urz. pryw., Tarnowskiego 103.
— Kazim., podm. murarski, pl. Kazimierza Wielkiego 17a.
— Marjan, elektromonter, Tkacka 11.
— Marjan, urz. państw., Kubali 3.
— Michał, emer. fabr. tytoniu, Pijarów 40
— Mich., agent handl., Ormiańska 17.
— Michał, woźny, Głowackiego 18.
— Stanisław, funkc. P. K. P., Kurkowa 9.
— Wojciech, kond. M. K. E., Kulparkowska boczna 9.
Górka Anna, urz. pryw., Kr. Jadwigi 16.
— Bron., szofer, Za Rog. Gródecką 9.
— Feliks, kucharz, Niemcewicza 28.
— Helena, naucz., Szeptyckich 44.
— Jakób, urz. poczt., Nabielaka 9.
— Jakób, monter, Piekarska 6.
— Jakób, kupiec, Domagaliczów 9.
— Józef, urz. państw., Zaścianek 17.
— Katarzyna, właśc. realn., Tetmajera 4.
— Konrad, masarz, Tetmajera 4.
— Rudolf, prof. gimn., Grochowska 38.
— Stanisław, funkc. kol., W. Szpali 26.
— Tomasz, emer. poczt., Za Rogatką Gródecką 9.
Górkiewicz Adam, urz. pryw., Mochnackiego 18.
— Tad., urz., Mochnackiego 18.
— Winc., emer. P.K.P., Gródecka 127/IV
Górkowy Kaz., mal. pok., pl. św. Jura 1.
Górna Anast., właśc. realn., Spokojna 39.
— Karolina, artystka, Tatarska 4.
— Marta, urz. państw., Ordona 22.
Górniak Jan, kuchmistrz, Kościuszki 16.
— Józef, urz. korp. kadet., Kącik 18.
— Kazimiera, naucz., Gołąba 4.
— Michał, kupiec, św. Zofji 4.
— Rudolf, urz. pryw., Zielona 11.
— Stefan, prof., Na Bajkach 36.
— Wikt., mistrz stol., Droga Lubieńska.
— Włodz., urz. kol. P. K. P., Głęboka 14.
Górnicka Marja, naucz. szk. kol., Piekarska 48.
Górnicki Antoni, funkc. P. P., Grochowska 53.
— Jan, funkc. M. Z. E., Janowska 27.
— Marjan, urz., Łyczakowska 4.
— Stan., funkc. bank., Janowska 27.
— Witold, drogomistrz, Kohmana 2.
— Władysław, funkc. M.K.E., Janowska 24.
Górniewicz Stanisław, ks. proboszcz, pl. Dominikański.
Górnik Antoni, technik, Świętokrzyska 48
— Czesław, funkc. gaz., Serbska 29.
— Jan, funkc. Ubezp. Społ., Serbska 2a.
— Józef, elektromech., Serbska 2a.
— *-Kalinowski* Eug., urz., Żulińskiego 4.
— Franc., urz. Ubezp. Społ., Serbska 2a.
— Jan, kupiec, Piekarska 51.
— Józef, blacharz, Piekarska 51.
— Kazimierz, funkc. M. K. E., Bojowa, domy M. K. E.
Górnisiewicz Stanisław, prof., Dominikańska 2.
Górny Franc., kond. kol., Szpitalna 62.
— Jan, szewc, Piekarska 15.
— Jan, funkc. P. K. P., Supińskiego 4.
— Michał, sekwestr. skarb., Pawła 10.
— Wacław, urz. pryw., Ordona 22.
Górowicz Stanisław, dr., adwokat, Kraszewskiego 15.
Górska Bogumiła, urz. pryw., Kochanowskiego 43.
— Franciszka, urz. państw., Chodkiewicza 3.
— Helena, urz. bank., Chodkiewicza 3.
— Irena, art. teatr., Małeckiego 7.
— Wiktorja, urz., Panieńska 3.
Górski Adam, urz. pryw., 3-go Maja 5.
— Aleks., kupiec, Lewickiego 22.
— Aleks., funkc. poczt., Kętrzyńskiego 47.
— Arkadjusz, stol., Krasickich 5.
— Bol., ofic. W. P., Kulparkowska b. 10.
— Georg, kier. fmy kraw., Teatralna b.
— Ignacy, funkc. P. P., Bema 20.
— Jan, ślusarz, Równa 32.
— Jan, przemysł., Szewczenki 1.
— Jan, ślusarz, Plac Cłowy 2.
— Józef, tok. met., Krzywa 7, Zniesienie.
— Józef, urz. P. K. P., Zygmuntowska 5.
— Kazimierz, prok. B. R., Pełczyńska 7.
— Kazimierz, piekarz, Zdrowie 9.
— Kazimierz, ślus. P.K.P., Warszawska 47.
— Konstanty, emer. maj. W. P., Oficerska 11.
— Ludwik, handl., Torosiewicza 18.
— Maksym., m. kol., Bogdanówka 11.
— Marjan, urz. biura okręt., Jakóba Strzemię 8.
— Michał, spaw. kol., Kr. Leszczyńskiego 28.
— Michał, kupiec, Tarnowskiego 51.
— Miecz., elektrotech., 3-go Maja 50, Lewandówka.
— Mikołaj, handl., Lindego 10.
— Piotr, kucharz, Na Skałce 1.
— Stan., ślus. masz., L. Sapiehy 61.
— Stan., urz. państw., Kulparkowska 7.
— Stanisław dr., urz. M. K. K. O., Piłsudskiego 23.
— Stefan, masz. P. K. P., Obrona Dworca 11.
— Tadeusz, kupiec, Żulińskiego 12.
— Tad., prof. inst. przemysł., Leona Sapiehy 75.
— Tadeusz, inż., Zaścianek 14.
— Wiktor, emer. P. K. P., Lwowskich Dzieci 5.
— Władysław, urz. pryw., Kochanowskiego 21.
— Wład., kupiec, Wyspiańskiego 11.
— Zygmunt, naucz., Piekarska 24.
— Zygmunt, handl., Na Bajkach 25.
Górszczyk Wład., emer., Kordeckiego 45a.
Gówski Michał, ślusarz, Rycerska 25a.
Góyska Marja, em. M.T.Z., Listopada 94.
Göbel Gustaw, urz. P. K. P., Podzamcze, Dworzec.
Göertz Jerzy, lekarz, Głowińskiego 7.
Göhrle Mikołaj, emer. P.K.P., Kasztelańska 5.
Gölis Jerzy, inż. arch., Filipówka 16.
Görb Michał, murarz, Mała Lewandówka 2
Görgen Jakób, majster ślus. P. K. P., Błonie Janowskie 23.
Görtz Helena, urz. kol., Pełczyńska 31.
Görz Wilhelm, funkc. P. K. P., Bogdanówka Nowa.
Götl Adam, mech., Traugutta 7a.
— Henryk, mech., Traugutta 7a.
— Karol, urz. Z. U. P. U., Zielona 80.
— Karol, stol., Kustanowicza 249.

Gött Stan., urz. Mgtu, Tarnowskiego 16.
Göttel Anna, urz., Chmielowskiego 11a.
— Anna, urz., Gliniańska 15.
Göttinger Ludwik, apl. sąd., Listopada 54.
— Stanisław, kond., M. K. E. Żółkiewska 75.
— Stanisław, kond. M. K. E., Żółkiewska 95.
Götz Jan, ślusarz, Sodowa 3.
— Jerzy, drukarz, Gospodarska 26.
— Stanisław, funkc. M. Z. G., Żółkiewska 82.
Götzel Majer, urz. pryw., Kazimierza Wielkiego 384.
Götzler Mojżesz, kupiec, Bema 14.
— Osjasz, kupiec, Kazimierzowska 20.
— Rózia, prof. gimn., Kazimierzowska 20
Grab Andrzej, funkc. Mgtu, Kurkowa 49.
— Fryderyka, urz. banku, Żółkiewska 72.
— Jakób, dr., lekarz, Żółkiewska 74.
— Józef, stol., Łyczakowska 134a.
— Marjan, urz. pryw., Janowska 53.
— Samuel, krawiec, Alembeków 6.
— Stanisław, szofer, Kętrzyńskiego 44.
— Walenty, krawiec, Szeptyckich 12.
— Wilh., urz. pryw., Stryjska 39.
Graban Kazimierz dr., lekarz, Łyczakowska 22.
— Stanisław, urz. Ubezp. Społ., Małachowskiego 2.
Grabowski Stan., handl., Sobieskiego 274.
Graborz Ignacy, murarz, Na Bajki 7.
— Piotr, urz. sąd., Sobieskiego 2.
— Stan., funkc. P.K.P., Kołłątaja 26.
Grabas, funkc. skarb., Boczna 4, Znies.
Grabek Eugen., kond. M. K. E., Wesoła 6.
Grabicz Stan., ogrod., Gosiewskiego 1.
Grabińska Kazimiera, naucz. sem. państw. Wronowskich 9.
Grabiński Roman, urz. Z. N. O. N., Małachowskiego 2.
— Henryk, urz., Mickiewicza 10.
— Wład., urz. pryw., Jachowicza 22.
Grabkowski Wład., właśc. dóbr, Pasieczna 7.
Grabowicz Juljusz, urz., Zielona 50.
Grabowiecki Józef, kond. M. K. E., Piastów 22.
— Miecz., dr., lekarz, Wronowskich 15.
— Miecz., mech., Rycerska 29.
— Stan., urz. sąd., Rycerska 29.
Grabowska Emilja, urz. pryw., Wyspiańskiego 9.
— Jadwiga, naucz., Stroma 4.
— Kazimiera, urz. P. K. P., Ossolińskich 11.
— Lucja, urz. sąd., Ossolińskich 11.
— Marja, drukarz, Supińskiego 5.
— Marja, urz., Chrzanowskiej 10.
— Marja, urz., Kopernika 42a.
— Marja, urz., Chmielowskiego 10.
— Regina, art., Kotlarska 10.
Grabowski Adam, nauczyciel, Chrzanowskiej 10.
— Aleks., urz., Piastów 10.
— Antoni, stol., Błotna 190.
— Bolesław, urz., Wołyńska 16.
— Bol., handl., Gródecka 88.
— Bron., urz. B. G. K., Leśna 19.
— Edm., murarz, Lwowska 59.
— Franc., masz. kol., Gródecka 127.
— Franc., urz. Izby Skarb., Modrzejewskiej 16.
— Jan, rzeźnik, Jana Ilkiewicza 9.
Grabowski Jan, urz., Paulinów 12b.
— Jan, masarz, Piastów 6.
— Jan, kond. M. K. E., Kraszewskiego 6.
— Jan, funkc. P. K. P., Gródecka 131.
— Jan, stol., Lwowska 65.
— Jan, stol., Krótka 309.
— Jan, urz. kol., św. Jana 1.
— Józef, urz. Z. N., Lw. Dzieci 39.
— Lucjan, prof. polit., Ossolińskich 6.
— Maciej, sekr. sądu, Droga Wulecka 76.
— Maks., emer., Lwowska 89, Zamarst.
— Paweł, peruk. teatru miej., Jana Ilkiewicza 18.
— Stanisław, ślus., Antykiewiczów 1.
— Tadeusz, masarz, Stroma 4.
— Wład., techn., Wyspiańskiego 7.
— Wład., piek., Droga Lubieńska 16.
— Wład., mag. farm., Gosiewskiego 5.
— Wład., mech., św. Zofji.
— Wład., przemysł., Listopada 84.
— Wojc., piekarz, Murarska 25.
— Wiktor, dr., lekarz, Głowińskiego 7.
— Zdzisław, urz., Kochanowskiego 8.
— Zygm., ag. handl., Kalecza 4.
Grabscheid Augustyna, naucz., Kopernika 14.
— Emil, urz., Ochronek 6.
Grabska Zofja, właśc. realn., Jakóba Strzemię 3.
Grabski Antoni, funkc. Magistratu. Ochronek 10.
— Jan, handl., Snopkowska 29.
— Jan, mech. M. Z. E., Abrahamowiczów 4.
— Kazimierz, mech. M. Z. E., Koszarowa 11.
— Michał, budown., Dekerta bocz. 4a.
Grabstein Sala, naucz., Niemcewicza 28.
Graczon Andrzej, szofer. Gipsowa 19.
Grad Ignacy, urz. pryw., Kazimierzowska 14.
— Jakób, krawiec, Jabłonowskich 10.
— Jan, funkc. państw., Wiatrakowa 6.
Gradowski Teodor, murarz. Kr. Leszczyńskiego 7.
Graf Antonina, urz., Jachowicza 19.
— Henryk dr., adw., Batorego 12.
— Izaak, kupiec, Mickiewicza 22.
— Jakób, dr., lekarz. Żółkiewska 17.
— Jonas, urz., Ormiańska 19.
— Ludwik, urz., Ormiańska 19.
— Marceli dr., lekarz. Fredry 7.
— Markus. inż., Ormiańska 19.
— Mojżesz, urz. pryw., Gródecka 14.
— Moses. kuśnierz, Boimów 20.
— Nechemje, urz. pryw., Słoneczna 42.
— Nesanel dr., lekarz. Kopernika 11.
— Stan., prokur., Żółkiewska 17.
Graff Juljusz. urz. państw., Hausnera 4.
Grajewska Gizela, naucz., Krasickich 5.
— Anna. urz., Tkacka 15.
— Helena, asyst. poczt., M. Reja 7.
— Stefanja. urz. P.K.P., Filipówka 13.
Grajewski Aleks., ślus., Krasickich 5.
— Bronisław, ślus. P.K.P., Szeptyckich 27.
— Edw., drukarz, Sieniawska 11a.
— Jan, leśn., M. Reja 8.
— Jerzy, kupiec, Wincentego Pola 2.
— Józef, mech., Tetmajera 1.
— Ludwik, handl., M. Reja 8.
— Ludwik, dr., prof. gimn., Tkacka 15.
— Maciej, woźny. Filipówka 13.
— Tadeusz, pianista, M. Reja 8.
Grajkowski Stanisław, urz. P. M. S., św. Piotra 17.
Gramatyka Edward, fotograf, Sykstuska 62.
— Edward, buchalter, 29 Listopada 11.
Gramczyński Piotr, szewc, św. Piotra 12.
Gramiak Mikołaj, funkc. M. K. E., Droga Wulecka 62.
Gramska Ewa, urz. P. K. P., Hetmańska 8
Gramski Marek, cukiern., Brajerowska 14.
Gran Zygmunt, kupiec, Janowska 39.
Granat Józef, kupiec, Dekerta.
— Juda, właśc. realn., Cebulna.
Granatowski Jan, mech., Jagiellońska 17.
— Stan., funkc. kol., Jagiellońska 17.
— Wojc., kraw., Jagiellońska 17.
Granatyr Franc., masarz, L. Sapiehy 28.
Granatyw Franc., masarz, Szeptyckich 36.
Grandbard Markus, kupiec, Kołłątaja 5.
Grandbart Fryderyk dr., lekarz, Słowackiego 14.
Grand Tadeusz, urz. pryw., Chmielowskiego 9.
Grandes Frimet, urz. pryw., Zborowskich 8.
Grankin Jakób, drukarz, Głowińskiego 8.
Grankowski Jan, ofic. W. P., Kochanowskiego 55.
— Jan, laborant, Barska 1.
— Stanisław, instr. straży pożarn., Kochanowskiego 55.
Granowicz Karol, kraw., Zyblikiewicza 28.
Granowitter Emanuel dr., lekarz, Wagowa 9.
Granowski Antoni, hutnik, Hetmana Jabłonowskiego 8.
Grantsch Artur, Intend. Politechn., Nabielaka 22.
Graszewski Aleks., handl., Chocimska 7.
Gratler Samuel, krawiec, Leona Reicha 9, Zniesienie.
Gratter Abraham, piekarz, Pl. Teodora 3.
— Bernard, sped., Kuszewicza 4.
— Jakób, urz. pryw., Zamarstynowska 32.
Gratz Izaak, blacharz, Zamarstynowska 34.
Grau Edyk, fryzjer, Źródlana 8.
— Henryk, fryzjer, Janowska 39.
— Hersch, złotnik, Rzeźnicka 3.
— Joachim, dent., Janowska 39.
Graubard Moses, kupiec, Panieńska 26.
Grauer Adam, urz. kol., Zygmuntowska 5.
— Kunc, kuśnierz, Źródlana 67.
— Mojżesz, piekarz, Sadłowskiego 14.
Grawlich Szami, urz. pryw., Gródecka 147.
Grauman Arnold, urz. pryw., Sykstuska 17
— Markus, piekarz, pl. Kazimierza W. 8.
Graup Izak, fryzjer, Łyczakowska 63.
— Jakób, fotograf, Kopernika 12.
— Mendel, krawiec, M. Reja 6.
Grauper Józef, kupiec, Nenckiego 10.
Graustein Salomon, kupiec, Słoneczna 29.
Grazda Józef, masz., Żwirki 14.
Graziado Aleks., urz. poczt., Sieniawska 11a.
— Irena, urz. poczt., Sieniawska 11a.
Grądziela Bron., urz. miej.. Traugutta 1a.
Grąglewska Bron., handl., Słowackiego 16.
Grąglewski Stan., stol., Słowackiego 16.
Gräf Jakób, kond. P. K. P., Warszawska 77.
Grdal Andrzej, majster wojsk., Sygniówka Wielka 413.

Greb Emil, urz. P. K. P., Kordeckiego 6.
— Fryd., m. szewski, Hołoszczańska 11a.
— Henryk, szewc, Jordańska 24.
— Jan, urz. państw., Kordeckiego 7.
Grebel Bernard, handl., Sykstuska 47.
— Gerszon, handl., Zyblikiewicza 25.
— Izydor, urz. pryw., Heninga 10.
— Juda, techn. dent., Hilarewicza 55.
— Emil, ślus. elektr., Czarnieckiego 16.
— Jan, m. ślus., pl. Benedyktyński 1.
Grechowicz Adam, prof. gimn., Gródecka 84.
— Stan., urz. pryw., Potockiego 10.
Greciuk Teodor, muzyk, Pełtewna 43a.
Greczanik Srul, urz., Łegjonów 37.
Greczek Stan., naucz. gimn., Friedrichów 10
Greczkowski Oskar, ofic. zawod., Potockiego 42.
— Stanisław, ślus. MKE., Potockiego 42.
Greczman Jan, piekarz, Kr. Jadwigi 36.
Greczner Adam, funkcj. kol., Słowackiego 39a.
Greczyło Andrzej, malarz pok., Mickiewicza 6.
— Bronisław, murarz, Żółkiewska 151.
Greczyński Stan., agent handl., Żółkiewska 151.
Grefner Jan, urz. miejsk., Durskiego 18.
Gregor Marta, wł. realn., Murarska 60.
Gregorowicz Dominik dr., lekarz, Nowej Rzeźni 24.
— Stanisław, krawiec, Strażacka 1.
Greibach Wilh., inż., Romanowicza 9.
Greidinger Eisig, kupiec, B. Joselewicza 6.
— Józef, faktor, Torowa 1.
Greif Samuel, szofer, Łyczakowska 111.
— Eljasz urz. państw., Lenartowicza 5.
— Franciszka, urz. pryw., Sykstuska 52.
— Kazimierz, ślusarz Łyczakowska 111.
— Maurycy, kupiec, Jabłonowskich 36.
— Moses, kupiec, Źródlana 6.
— Samuel, naucz., Janowska 78.
— Samuel, naucz., Zborowska 8.
— Władysław, ślusarz. Łyczakowska 111.
Greiner Jan. kupiec, Jabłonowskich 20.
— Józef, prokurzysta, Technicka 8.
— Leon, kond. PKP., Kr. Jadwigi 36.
Greisman Samuel, malarz szyldów, Pod Dębem 18.
Greiss Hersz, kupiec, Pełtewna 13.
— Jakób, politurn., Pod Dębem 18.
Grek Bruno, inż. bud., Konopnickiej 10.
— Franciszek. murarz, Krupiarska 5.
— Grzegorz, funkcj. M. K. E., Graniczna boczna 129.
— Jan dr., prof. Uniw., Romanowicza 5.
— Józef, urz. pryw., św. Zofji 12.
— Piotr, stelmach, św. Zofji 12.
Grela Michał, funkcj. P. K. P., Kasztelańska 2.
Gremberg Eljasz, wł. realn., św. Marcina 23
Grenadjer Abrah., agent handl., 3 Maja 11.
Grendecki Stan., funkcj. M. Z. F., Jana Olechowskiego 15.
Grendenski Jan, szewc, Żółkiewska 67.
Grendyn Adam, piekarz, Weteranów 8.
Grendziak Władysław, masz. gazowni, Czarneckiego 27.
Grenik Kazimierz, stolarz, Kurkowa 36.
Grenzenbauch Hersz, stolarz, Pełtewna boczna 2.
Grenzenbauer Alter, szczotkarz, Schodowa 3.
— Maurycy, urz. Izby Skarb., Mączna 2.
Grenzenbauer Bernard, stolarz, Kazimierzowska 21.
— Hersz, stolarz, Pełtewna 2.
Greń Franc., stolarz, Heninga 10.
— Jan, szewc, Romanowicza 18.
— Józef, wiertacz studni, Janowska 78.
— Józef, inkasent, św. Zofji 6.
— Karol, stolarz, Piaskowa 23.
Gresiak Wasyl, krawiec, Sykstuska 23.
Greszczak Dymitr, zwrotniczy P. K. P., Zamknięta 12.
— Iwan, urz. pryw., Rycerska 21.
Greszczuk Adam, elektrotech., 3 Maja 12.
— Barbara, handl., Żółkiewska 107.
— Mikołaj, szofer, Poniatowskiego 5.
— Stefan, czel. ślus., Żółkiewska 125.
— Teodor, mag. prywatny, Florjana 10.
Greśków Michał, krawiec, Lenartowicza 11
Gretschel Bron., funkcj. P. K. P., Kordeckiego 16.
— Feliks, m. ślus., Koszarowa 15.
— Janina, urz. pryw., Kordeckiego 16.
— Stanisław, urz., Sierpowa 3.
Grębczewski Bron., agent handl., Fredry 4a
Griedlinger Józef, fryzjer, 29 Listopada 7.
Griffel Aron, wł. realn., Głowińskiego 2.
— Edward dr., lekarz, Sobieskiego 12.
— Feiwel, urz. pryw., Marszałkowska 15.
— Ignacy, ślusarz, Inwalidów 1.
— Jakób, kupiec, Krakowska 22.
— Jakób, kupiec, Na Błonie 46.
— Majer, urz. pryw., Romanowicza 11.
— Leon, kupiec, pl. Akademicki 1.
— Maurycy dr., apl. adw., Kościuszki 3.
— Maurycy, urz. pryw., Asnyka 6.
— Oswald, przem., Gródecka 11.
— Pinkas, rzeźnik, Teodora 4.
— Salomon, kupiec, Na Błonie 54a.
— Sauel, szklarz, Kościelna 5.
— Zygmunt, przem., Chorążczyzny 26a.
Grim Józef, naucz. gimn., 29 Listopada 34.
Griminger Benedykt, krawiec, Legjonów 5
— Cecylja, urz. pryw., pl. Teodora 11.
— Sabina, wł. mleczarni, pl. Teodora 11.
— Szymon, tapicer, Objazd 2.
— Dawid, tapicer, Ormiańska 8.
Grimmowa Albina, urz. P. K. P., Bandurskiego 6.
Grinberg Erichim, urz. pryw., Wyspiańskiego.
— Pejsach, urz. pryw., Wyspiańskiego 38
— Lender, piekarz, Stawowa 22.
Grinczuk Tad., wyw. P. P., Klonowicza 18.
Grinfeld Izrael, kupiec, L. Sapiehy 25.
Grinstein Moses, kupiec, Rybia 4.
Griner Jan, szewc, Krzywa 18.
Grintuch Srul, krawiec, Józefata 4.
Gritzman Herman, krawiec, Wałowa 15.
— Jakób, kuśnierz, Legjonów 43.
— Juda, kupiec, Teatyńska 25.
Grob Herman, wł. realn., Legjonów 29.
— Jakób, dr., lek. dent., Akademicka 5.
— Wilhelm dr., lekarz, Brajerowska 7.
Grobler Abraham, szewc, Nowa 4, Zam.
Groblewska Stefanja, wł. hurt. tyt., Działyńskich 11.
Groblewski Zygm., notarj., Rutowskiego 3.
Grabusiewicz Józef, kominiarz, Bema 41.
Groch Leon, radca wojew., Lenartowicza 11b.
— Marja, inż. chem., Lenartowicza 11b.
Grochala Edmund, stolarz P. K. P., Na Błonie boczna 9.
Grochman Jan, urz., Kleparowska 27.
Grochala Henryk, mech., Sienkiewicza 42.
— Jan, wł. realn., Sienkiewicza 42, Lew.
Grocholska Irena, urz., Lindego 6.
— Marja, telegr. kol., Sygn. Mała 221.
— Weronika, dr. lekarz, Kadecka 30.
Grocholski Edmund, emer. P. K. P., Wulka Panieńska 14.
— Henryk, urz. państw., 29 Listopada 5.
— Jan, urz. pryw., Sobieskiego 39, Znies.
— Jan, inż. państw., Jabłonowskich 30.
— Jerzy, wł. dóbr, Nabielaka 24.
— Józef, funkcj. PKP., Kordeckiego 24a.
— Roman, przem., św. Florjana 2, Znies.
— Stanisław, urz. kol., Sygn. Mała 221.
— Zenon, kupiec, Kochanowskiego 74.
Grochowalski Tad., urz. państw., Leśna 19.
Grochowski Bron., urz. pryw., Gródecka 84
— Karol, krawiec, Wolność 16.
— Marjan, urz. państw., Sobieskiego 21.
— Marjan, murarz, Pszczelna 11.
— Michał, bednarz, Rzeczna 17.
— Stanisław, funkcjon. kolejowy, Białohorska 10.
Grodecka Jadwiga, urz. państw., Mochnackiego 18.
Grodecki Alfred, przem., Piekarska 13.
— Bartłomiej, m. lakiern., Szewczenki 2.
— Błażej, urz. M. Z. W., Boularda 2—4.
— Czesław, m. szew., Kr. Jadwigi 6.
— Edward, przem., Sierpowa 12.
— Franciszek, urz. państw., Gródecka 121, dz. X.
— *-Lienenwald* Józef, urz., Krasickich 7.
— Kazimierz, kontr. poczt., Szaszkiewicza 4.
— Władysław, tokarz, Bema 6.
Groder f. Lockman, kuśnierz, Pod Dębem 18.
Grodki Janina, naucz., Kampiana 5.
— Wiktorja, naucz., Zielona boczna 93c.
Grodzicka Marja, naucz. pryw., Piekarska 45.
— Marja, urz. państw., Lenartowicza 17.
Grodzicki Ignacy, art. dram., Ossolińskich 11.
— Grzegorz, m. kafl., 29 Listopada 18.
— Grzegorz, funkcj. M. Z. E., Galla 2a, Kleparów,
— Julja, urz. państw., Anczewskich 10.
— Karol, szewc, Wojc. Szpali 10.
Grodziński Henryk, urz., Stryjska 68.
— Kazimierz, szewc, Pijarów 46.
Grodzki Józef, funkcj. P. P., Kazimierzowska 30.
Groebel Augusta dr., lek., Krakowska 14.
Groff Juljusz, urz. państw., Hausnera 4.
— Michał, ślusarz, Szpitalna 39.
Groger Andrzej, urz. P. K. P., Krasickich 5
— Antonina, urz. bank., Obozowa 2.
— Andrzej, urz. bank., Obozowa 2.
— Władysława, urz. bank., Obozowa 2.
Grohman Stefan dr., sędzia, Winc. Pola 5.
Groliński Leonidas, refer. wojew., Długosza 30.
Groll Rudolf, zecer, Anczewskich 1.
— Saturnin, urz. poczt., Murarska 21.
— Wilhelm, kupiec, Anczewskich 1.
Grolle Marja, urz. pryw., Mochnackiego 29
— Józef, em. B. G. K., św. Teresy 2c.
Gromadcka Karolina, urz. pryw., Sobińskiego 9.
Gromadka Zofja, urz. sąd., Winc. Pola 7a.
Gromadowski Wojciech, przem., Jałowiec 14.

POWSZECHNY BANK KREDYTOWY

SPÓŁKA AKCYJNA

ODDZIAŁ WE LWOWIE — ul. Jagiellońska 5-7. — Nr. Telef. 1-82, 7-70, 14-09.

392

Gromadzki Andrzej, ksiądz, pl. Kapitulny 6.
— Jan, dzierż. dóbr, Złota 30.
Gromala Adam, stolarz, Lelewela 6.
Gromek Jan, funkcj. PKP., Sobieskiego 27
— Józef, funkcj. państw., Nabielaka 8.
— Kazimierz, funkcj. P. K. P., Jabłonowskich 26.
Gromnicka Marja, wł. dóbr, Zielona 9.
— Marja, urz. bank., Pijarów boczna 6.
Gromnicki Izydor, em. prof. gimn., Teatyńska 10.
— Roman dr., adw., Hoffmana 14.
— Włodzimierz, inż. państw., Małeckiego 8.
Gromska Urszula, naucz., Lwowska 1.
Gromski Edmund dr., adw., Batorego 38.
Gronach Leib, kupiec, Szpitalna 62.
— Norbert, urz. pryw., Szpitalna 62.
— *-Kwetscher* Schabse, kupiec, Źródlana 4.
Gronoch Abraham, kupiec, Nenckiego 4.
Gronostalski Grzegorz, funkcj. P. K. P., Torowa 105, Bogdanówka.
— Leon, tokarz, Krzywa 11, Zniesienie.
— Marcin, wł. realn., Sygn. Wielka 404.
— Władysław, przem., Traugutta 23.
Gronowetter Maurycy, urz. pryw., Jachowicza 16.
— Schubin, szewc, Krzywa 25.
— Tobias, kupiec, Zielona 54.
Gronowski Stanisław, szofer, 29 Listopada 71.
Gronus Eug., urz., Zygmuntowska 11a.
— Eugenjusz, urz. pryw., Tkacka 10.
Groń Dmytro, ogrodn., Staroziesieńska 80
Groński Piotr, szewc, Zborowskich 3.
Gros Dawid, kupiec, Zamarstynowska 24.
— Juljusz, m. ślus., Murarska 25.
Grosberg Wład., funkcj. P. P., Kazimierzowska 30.
Grosch Bernard, stolarz, Arciszewskiego 4.
— Simche, krawiec, Arciszewskiego 4.
Groschaus Chaim, urz. pryw., Kordeckiego 5.
Grosicki Józef, ofic. W. P., Potockiego 91.
Groskopf Dawid, kraw., Łyczakowska 22.
— Szulim, wł. realn., Źródlana 51.
Grosman Marek dr., adw., Kazimierzowska 17.
Gross Abraham, stolarz, Alembeków 6.
— Abraham, kupiec, Zamarstynowska 16
— Adolf, prok. bank., Technicka 10.
— Antoni, funkcj. poczt., Wolność 7.
— Arje, kupiec, Zamarstynowska 45.
— Arnold, spedytor, Leśna 235.
— Chaim, rzeźnik, Boimów 16.
— Dawid, krawiec, Żółkiewska 44.
— Dawid, szofer, Miodowa 7.
— *r. Simelman* Dawid, kup., Kotlarska 14
— Eisig, kupiec, Lwowska 2.
— Eljasz, krawiec, Boimów 48.
— Filip, urz. wojew., Strzała 4.
— Filip, krawiec, Długa 5.
Gross Franciszek, rzeźnik, Krupiarska 32.
— Franciszek, przem., Kol. Krzywczycka
— Franciszek, ślus. kol., Miejska 44.
— Mindes, kupiec, Brajerowska 14.
— Henryk, inż., Zyblikiewicza 49.
— Heuryk, kupiec, Szumlańskich 6.
— Henryk, kaflarz, Łyczakowska 66.
— Henryk, funkcj. PKP., Bogdanówka 6.
— Henryk, stolarz, 3 Maja 61.
— Herman, urz. kol., Łyczakowska 4.
— Herman, kupiec, Błotna 277.
— Herman, krawiec, Krakowska 5.
— Herman, urz. pryw., Kordeckiego 33.
— Hirsch, księgowy, Kazimierzowska 33.
— Ignacy, lakiern., Zamarstynowska 38.
— Izak, kupiec, Wąska 20.
— Izrael, szewc, Tkacka 19.
— Izydor, krawiec, Sykstuska 40.
— Jakób, fryzjer, św. Michała 5.
— Jonasz, kupiec, św. Stanisława 2.
— Józef, kupiec, Słoneczna 31.
— Józef dr., lekarz, Łyczakowska 36.
— Józef, wł. realn., Ujejskiego 8.
— Józef, urz. pryw., Łyczaków 4.
— Józef, malarz, Poprzeczna 9.
— Juda, kupiec, Serbska 2b.
— Juljan, szewc, Lubieńska boczna 2.
— Karol, urz., Lelewela 8.
— Kazimierz, ślusarz. pl. Fabryczny 4.
— Leon dr., adw., Senatorska 8.
— Marja, urz. P. K. P.. Dwernickiego 32.
— Markus, piekarz, Wesoła 484.
— Markus, tapicer, Nowa 20.
— Mendel, kupiec. Kopernika 29.
— Michał, funkcj. PKP.. Mickiewicza 22.
— *-Strücker* Moritz, szewc, Żółkiewska 66
— Natan, stolarz, Łokietka 4a.
— Perla, wł. rest., Kazimierzowska 47.
— Piotr, stolarz, Zamkowa 25.
— Rubin, kupiec. Żółkiewska 189.
— Rudolf, urz. pryw., Kochanowskiego 7
— Salomon dr., adw., Brajerowska 12.
— Samuel, urz. pryw., Kotlarska 6.
— Zygmunt. kupiec, Lindego 2.
Grossang Izak, fryzjer, Szpitalna 30.
— Izak, kupiec. Krakowska 22.
— Mina, wł. realn., Rodziewiczówny 24.
Grossbard Józef, ślus., Łokietka 20.
Grossberg Chaim, krawiec, Rynek 35.
— Chaim, m. kraw., Chorążczyzny 11.
— Manfred, apl. sąd., Kochanowskiego 22
Grosse Aleks.. urz. państw., św. Zofji 40.
Grossek Anna, urz. poczt., Zaciszna 8.
— Michalina, naucz., Zaciszna 8.
Grosser Schulim, kupiec, pl. Zbożowy 2.
Grossfeld Dawid, kupiec, Zamknięta 9.
— Efroim, krawiec, Żółkiewska 101.
— *r. Liebster* Henryk, urz. pryw., Kurkowa 46.
Grosshand Ire, fryzjer, pl. Teodora 12a.
Grosshaus Abraham, elektrom., Lenartowicza 9.
Grossinger Aron, kupiec, Jagiellońska 16.
— Herman, kupiec, Szpitalna 18.
Grosskopf Chaim, kupiec, Pod Dębem 2a.
— Eljasz, kier. firmy, Wolność 7.
— Józef, urz. pryw., Piłsudskiego 8.
— Hersch, kier. firmy, Wolność 7.
— Józef, urz. pryw., Kochanowskiego 74.
— Ozjasz, kupiec, Konopnickiej 10.
— Szloma, kupiec, Kasztelańska 4.
— Beritz, kuśnierz, Wesoła 1.
— Samuel, kupiec, św. Anny 7.
— Szymon, kupiec, Wagilewiczów 5.
— Zygmunt. kupiec, św. Anny 7.
Grossman Abraham, powroźnik, pl. Marjacki 5.
— Arje, inkasent, Tatarska 2.
— Baruch, młynarz, Żółkiewska 57.
— Dawid, blacharz, Inwalidów 1.
— Herman, szofer, Słoneczna 36, Dz. III,
— Izak, kupiec. Warszawska 3.
— Jakób, kupiec, św. Anny 6.
— Leon, wł. dóbr, Sobińskiego 6.
— Majer. urz. pryw., Żółkiewska 11a.
— Maurycy, kupiec, Wołyńska 31.
— Mieczysław, urz. państw., Dwernickiego 32a.
— Natan, mechanik, Żółkiewska 11a.
— Romana, urz. pryw., Furmańska 12.
— Samuel, restaur., Żółkiewska 11a.
— Natan, mechan., Żółkiewska 11a.
— Maurycy, urz. pryw., Żółkiewska 11a.
— Bernard, kupiec, Pod Dębem 2.
— Bolesław, urz. pryw., Piekarska 36.
— Dawid, urz. pryw., Szeptyckich 7.
— Edward, urz. pryw., Mochnackiego 22.
— Leon, kupiec, B. Joselewicza 2.
— Leon dr., adw., L. Sapiehy 83.
— Leon, restaur., Kochanowskiego 70.
— Nachman. kupiec, Żółkiewska 61.
— Samuel, krawiec, Jagiellońska 11a.
Grossnas Hersz dr., lekarz, Rzeźnicka 16
Grossner Antoni, urz. państw., Senatorska 5.
— Franciszka, urz. pryw., Senatorska 5.
Grosstern Maks, urz. pryw., Ormiańska 19.
— Leib, blacharz, Alembeków 10.
— Dawid, kupiec, Długa 21.
Groszek Eugenjusz, funkcj. P. K. P., Dunin Borkowskich 10a.
— Józef, ofic. W. P., Ochronek 4.
— Stanisław, urz. państw., Kleparowska 25.
Groszewski Grzeg., weter., Żółkiewska 179.
Grotowska Janina, naucz., Supińskiego 27.
Grott Józef, kom. mgtu, Wronowskich 10.
Growińska Anna, urz. pryw., Dwernickiego 9.
— Anna, rz. MKO., Dwernickiego 9.
Groyecki Stan., dr., adw., Chorążczyzna 15
Gröbel Mendel, stolarz, Nowa bocz. 12.
— Nachman, kupiec, J. Hermana 10.
— Jakób, rysow., Piastów 7.
Gröer Franc., dr., lek., Senatorska 5.
Grös Stan. dr., lekarz, Własna Strzecha 1.
Gröschel Marja, urz. państw., Ossolińskich 12.

Grubarczyk Wład., stelmach, Rynek 37.
Grubecki Franc., prof. gimn., Grochowska 55.
Gruber Sylwester, funkcj. P. K. P., Kasztelańska 9a.
— Samuel, kupiec, Pijarów 50.
— Abraham, kupiec, Blacharska 8.
— Abraham, dzierż. hotel., Rzeźnicza 7.
— Amalja, urz. pryw., Kotlarska 1.
— Aron, kupiec, Jachowicza 17.
— Bero, piekarz, Staszica 8.
— Dawid, restaur., Piłsudskiego 15.
— Eisig, kupiec, Lwowska 8.
— Eljasz, urz. pryw., Zamarstynowska58
— Estera, handl., Zamarstynowska 1.
— Franciszek, młynarz, Skłodowskiej 6.
— Chana, wł. piek., B. Joselewicza 21.
— Hersch, czapkarz, pl. Misjonarski 7.
— Herman, krawiec, Nowa 16.
— Herman, kupiec, Jabłonowskich 34a.
— Hersch, kupiec, Łyczakowska 132.
— Izak, krawiec, Lwowska 6.
— Isumer, urz. pr., Zamarstynowska 20.
— Izak, drogom., Rodziewiczówny 10.
— *-Gleicher* Izak, piekarz, Sadłowskiego5.
— Izrael, kier. techn., Szymonowiczów 8.
— Izydor, kupiec, Sygniówka Mała 130.
— Jakób, krawiec, Starotandetna 2.
— Jakób, kupiec, Bema 12b.
— Jakób, kupiec, Zborowskich 36.
— Jakób, urz., Paderewskiego 13.
— Jakób, kelner, Gródecka 53a.
— Jetti, krawcz., Źródlana 67.
— Jonas, szklarz, Karna 3.
— Józef, mech., Rybia 5.
— Józef, kupiec, 29 Listopada 41.
— Juljan, mech., Kr. Jana III. 10.
— Karol, murarz, Choroszego 1.
— Klara, urz. bank., Sobieskiego 28.
— Laura, urz. pryw., Gródecka 9.
— Lea, tapicer, Szpitalna 19.
— Zygmunt, lakiern., Szpitalna 19.
— Leib, tapicer, Szpitalna 19.
— Leib, krawiec, Zamarstynowska 20.
— Leon, bronz., Nenckiego 10.
— Leon, urz. pryw., św. Stanisława 10.
— Leon, lakiern., Łokietka 10.
— Leon, zarz. piek., Zimorowicza 18.
— Mordko, dzierż. hot., Źródlana 67.
— Marjan, szlifierz, Szpitalna 46.
— Markus, introl., Kazimierzowska 21.
— Markus, urz. pryw., Gródecka 18.
— Zimand, urz. pryw., Źródlana 21.
— Maurycy, pozłot., Nenckiego 10.
— Maurycy, techn. dent., św. Zofji 6.
— Michał, mistrz siodl., Zamarstynowska 33.
— Moses, lakiern., Gazowa 14.
— Natan, port. hotel., Krótka 11.
— Herman, piekarz, Źródlana bocz. 63a.
— Rafael, komiwojażer, Graniczna 4.
— Sabina, urz. pryw., Nenckiego 10.
— Samuel, stolarz, św. Kingi 16.
— Salomea, urz. pryw., Gródecka 53a.
— Samuel, kupiec, Pijarów 50.
— Szaje, kupiec, Bernsteina 6.
— Schulim, kupiec, Bernsteina 6.
— Antonina, urz., Kurkowa 2.
— Szulim, urz., Kurkowa 2.
— Szymon, kupiec, Gródecka 22.
— Zygmunt, lakiern., Szpitalna 19.
Gruberg Bernard, dr., adw., St. Rynek 2.
— Emil, mechan., Janowska 55.
— Emil dr., lekarz, Stary Rynek 2.
Gruberg Bernard dr., adwokat, Stary Rynek 2.
Gruberger Mendel, kupiec, Rappaporta 7.
Grubin Leop., urz. pryw., Potockiego 9.
Grubman Feiwel, kupiec, Wołyńska 35.
Grubner Władysław, urz. państw., Choroszego 10.
Grubstein Edmund, prof. gimn., Janowska 78.
— Emil dr., lekarz, Domagaliczów 1.
Gruca Adam dr., lekarz, Rutowskiego 10.
— Aleksander, naucz., Skrzyńskiego 4.
— Jan, arch., Okólskiego 6.
— Tadeusz, emer., Mochnackiego 34.
Gruder Anna, urz. pryw., Rynek 30.
— Dawid, krawiec, Nowa 15.
— Emel, urz. P. K. P., Głęboka 14.
— Henryk, urz. pryw., Dwernickiego 8.
— Henryk, urz. bank., Kopernika 14.
— Ignacy, naucz., Rutowskiego 16.
— Izrael, kupiec, Zielona 37.
— Izydor, emer. urz., Zygmuntowska 3a.
— Jakób, kupiec, Mochnackiego 31.
— Jakób, urz. pryw., B. Joselewicza 22.
— Józef, kupiec, Na Bajkach 27.
— Leon dr., lekarz, Romanowicza 7.
— Leon dr., adw., Głęboka 14.
— Ludwik, urz. pryw., Gródecka 3a.
— Majer, wł. ceg., Kozielniki 141.
— Markus, urz. pryw., Skrzyńskiego 4.
— Mojżesz, kupiec, pl. Gołuchowskich 1.
— Norbert, urz. pryw., B. Joselewicza 22.
— Oskar, urz. pryw., Jachowicza 24.
— Oskar, urz. pryw., Gródecka 31.
— Pepi, wł. realn., Wałowa 11.
— Salomon, urz. pryw., Bogdanówka 8.
Grudka Karol, tech., Sygniówka Mała 130.
Grudnicka Emilja, urz. poczt., Potockiego 65.
— Janina, urz. poczt., Potockiego 65.
Grudzewski Henryk, asyst. farm., Łyczakowska 36.
Grudzeńska Helena, urz. pr., Długosza 31.
Grudzieńska Zofja, naucz., Batorego 36.
Grudzieński Bol., ks. kan., Boimów 3.
— Marjan, urz. pryw., Długosza 31.
— Antoni, ofic. W. P., Gródecka 8.
— Stanisław, ślus., Kleparowska 27.
Gruendlinger Adolf, urz. bank., Gliniańska 18.
Gruenhauf Ludw., urz. pryw., Gołąba 12.
Gruf Chaja, wł. relan., Weteranów 2.
Gruft Eisig, restaur., Kopernika 22.
— Juljusz, tłumacz ang., Kopernika 22.
— Juljusz, urz. pryw., L. Sapiehy 5.
— Wilhelm, prok. Bank., L. Sapiehy 5.
Grunska Marja, urz. Mgtu, Kasztelańska 11a.
Grumberg Mendel, urz. pryw., Niemcewicza 28.
Grunberg Bernard, mag. farm., Sykstuska 14.
— Izrael, ślusarz, Pod Dębem 18.
Grund Benj., dr., adw., pl. Strzelecki 12.
— Bernard, antykw., Żółkiewska 72.
— Fryderyk dr., lekarz, Zamarstynowska 51a.
— Ernestyna, urz. pryw., Piastów 12.
— Franciszek, urz. pryw., Piastów 12.
— Jakób, kupiec, Jagiellońska 16.
— Moses, restaur., Na Bajkach 16.
— Mojżesz dr., adw., Gródecka 13.
— Moses, fryzjer, Lwowska 78—80.
— Zygmunt, kupiec, Ormiańska 3.
Grundland Chaim, kupiec, Rappaporta 7b.
Grundman Stan., urz. pr., Ponińskiego 23.
Grundstein Fryderyk, kupiec, Kurkowa 8.
Grunfeld Oskar, urz. pryw., Kopernika 3.
Grunschlag Eisig, wł. mlecz., św. Stanisława 2.
Grunt Grzegorz, piekarz, Kołłątaja 6.
Gruntowski Wład., masarz, Zacisze 19.
— Jan, funkcj. PKP., Sobieskiego 6.
Grunwald Józef, wł. dóbr, Kraszewskiego 15.
— Karolina, urz. pryw., Ossolińskich 15.
Grunwerg Izak, fabryk., św. Marcina 1a.
Gruszczyński Franc., ślusarz P. K. P., Miejska 42.
— Franciszek, m. bedn., Krupiarska 3.
— Jan, art. opery, Japońska 3.
— Józef, em. P. K. P., Torowa 105.
— Karol, ślusarz, Leona Sapiehy 21.
— Leon, ślus. kol., Koźniarówka 14.
Gruszecka Marja, urz. państw., Piłsudskiego 23.
Gruszecki Antoni, murarz, Rahozy 5.
— Jan, emer., Wałowa 5.
— Jan, asyst. PKP., Snopkowska 42.
— Józef, funkcj. P. K. P., Rycerska 25a.
— Kazimierz, murarz, Rahozy 5.
— Piotr, emer., Bart. Głowackiego 20.
— Stanisław, inż., Senatorska 4.
— Stanisław, urz. mgtu, Mościckiego 1.
— Stanisław, urz. państw., Król. Jadwigi 38a.
— Stanisław, of. W. P., Piekarska 32.
— Wilhelm, szewc, Gołąba 4.
Gruszka Franc., funkcj. PKP., Bema 24.
— Franciszek, funkcj. PKP., Lubelska 24
— Eugen., handl., Inwalidów 3.
— Jakób, funkc. M. K. E., Lubelska 2a, Lewandówka.
— Jan, funkc. P. K. P., Zamknięta 403, Sygniówka.
— Józ., liston., Sobieskiego 54, Znies.
— Juljusz, funkc. M. Z. E., Iwaszkiewicza 12, Zamarstynów.
— Kazimierz, urz., Kr. Jadwigi 45.
— Maks, monter, Stroma 6.
— Michał, funkc. M. K. E., Bogdanówka 28.
— Wacław, asyst. polit., Grunwaldzka 6.
— Wojciech, post. P. P., Niemcewicza 19.
Gruszkiewicz Ida, naucz., Dwernickiego 7.
— Janina, naucz., Dwernickiego 7.
— Marja, urz., Listopada 31.
— Michał, kowal, Żółkiewska 11a.
Gruszko Aron, kupiec, Kordeckiego 7.
— Dawid, urz., Kordeckiego 7.
— Fryderyka, urz., Dojazdowa 1.
— Ludw., urz., Kordeckiego 7.
— Maurycy, urz., Dojazdowa 1.
Gruszkowski Jan, urz., Mączna 3.
Grutz Wigdor, przemysł., Kopernika 10.
Gruzewski Wład., prof. gimn., Obertyńska 2.
Grübel Henr., inż., Hoffmana 7.
— Norbert, kupiec, Dąbrowskiego 5.
— Rachel, właśc. realn., Hoffmana 7.
Grübler Edward, monter, Florjana 9.
Grüffel-Tuch Adolf, mal., Berka Joselewicza 16.
Grün Larisch, kupiec, Friedrichów 9.
— Berisch, kupiec, Słoneczna 10.
— Efroim, rymarz, Lwowska 49.
— Eljasz, czapk., Źródlana 1.
— Emanuel, urz. pryw., Szpitalna 32.

Grün Franciszek, stelmach, Kr. Leszczyńskiego 36.
— Herman, restaur., Żółkiewska 3.
— Herman, naucz. pryw., Zielona b. 93c.
— Izak, handl., Teatyńska 12a.
— Izrael, kuśn., pl. Benedyktyński 5.
— Jetti, właśc. restaur., Żółkiewska 3.
— Józef, urz. pryw., Źródlana 2b.
— Leon, inkas., Bema 12.
— Lewi, kupiec, Źródlana 1.
— Majer, kupiec, św. Stanisława 10.
— *-Kurz*, kupiec, Miłkowskiego 7.
— Rozalja, urz. pryw., Pełtewna 7.
— Salomea, urz. pryw., Pełtewna 7.
— Włodz., dyr. fabr. „Tlen", Ogrodnicka 7.
Grünbaum Adolf, piekarz, Sadłowskiego 14
— Arnold, kupiec, Piotra Skargi 12.
— Herman, cukiernik, Źródlana 48.
— Izak, piekarz, Źródlana 48.
— Jakób, naucz. pryw., Nowa boczna 6.
— Jakób, właśc. realn., M. Reja 3.
— Jan, urz. pryw., Kochanowskiego 8.
— Jan, urz. pryw., Domsa 14.
— Joachim, kupiec, Potockiego 9.
— Marek, ag. handl., Blacharska 24.
— Maurycy, urz. pryw., Szwedzka 6.
— Motel, kupiec, Tkacka 52.
— Rudolf, kupiec, Mickiewicza 22.
— Samuel, krawiec, Źródlana 48.
— Zygmunt, przykr. szewski, Zamarstynowska 1.
Grünberg Adolf, urz. pryw., Szpitalna 24.
— Aleks., zegarm., Jachowicza 17.
— Baruch, kupiec, Sykstuska 14.
— Baruch, majster szewski, Żółkiewska 118.
— Benzion, przemysł., B. Joselewicza 12.
— Benzion, stol., Żółkiewska 30.
— Chaim, inkas., Wesoła 4.
— Chaim, szewc, Pełtewna boczna 2.
— Chaim, rabin, pl. Teodora 3.
— Chaim, pośrednik, Nowa boczna 10.
— Dawid, krawiec, Częstochowska 23.
— Ernestyna, prof. gimn., św. Anny 11a.
— Herman, stol., Sygniówka Mała 65.
— Herman, stol., Kr. Leszczyńskiego 30.
— Herman, urz. pryw., Łyczakowska 118
— Hersch, krawiec, Sobieskiego 29.
— Hersch, stol., Nadbrzeżna 8.
— Izak, kupiec, Niecała 3.
— Izydor, rzeźnik, Żółkiewska 82.
— Izydor, urz. pryw., Kotlarska 8.
— Jakób, kuśnierz, Wesoła 4.
— Jakób, kupiec, Potockiego 20.
— Jakób, instal., Alembeków 16.
— Joachim, ag. handl., Kotlarska 8.
— Joel, dekor. teatr., Słoneczna 25.
— Józef, urz. pryw., Zamarstynowska 10.
— Józef, urz. państw., Ormiańska 2.
— Józef, szewc, Łyczakowska 77.
— Józef, kuśnierz, Krzywa 5.
— Karol, fryzjer, Gródecka 36.
— Leib, kuśnierz, Wesoła 4.
— Leib, kupiec, Fruchtmana 1.
— Leon, kupiec, Fruchtmana 3.
— Maks, farbiarz, Pod Dębem 24.
— Maks, kupiec, Król. Jadwigi 6.
— Marja, urz., Łyczakowska 118.
— Markus, kamasznik, Berka Joselewicza 10.
— Markus, zegarm., Bernsteina 17.
— Mechel, ślusarz, Słoneczna 29.
— Mejlech, monter, Korzeniowskiego 7.
Grünberg Michael, komiwojażer, Łyczakowska boczna 37.
— Michał, inż., św. Marcina 23.
— Mojżesz, piekarz, Łokietka 4a.
— Moses, stol., Źródlana boczna 65.
— Moses, pośredn., Objazdowa 6.
— Moses, wojażer, B. Joselewicza 10.
— Norbert, urz. pryw., Rynek 25.
— Nuchim, urz. pryw., Kordeckiego 5.
— Nuchim, młyn., Pańska 17, Klepar.
— Pejsach, naucz. pryw., Korzeniowskiego 7.
— Pinkas, przemysł., Niecała 3.
— Sala dr., lek., Kazimierzowska 9.
— Salomon, krawiec, Słoneczna 15.
— Saul, właśc. hotelu, Rzeźnicka 9.
— Scheindla, kuśnierz, Krzywa 5.
— Szymon, kupiec, Bożnicza 20.
Grünblatt Berl, właśc. kiosku, Źródlana 18.
— Hersch dr., adw., Bema 12b.
Grüner Abraham dr., kand. adw., Zamarstynowska 21.
— Antschel, kupiec, Zamarstynowska 21.
— Chaskiel, kupiec, Kr. Jadwigi 36.
— Efroim, kupiec, Zamarstynów 3.
— Izak, piekarz, Źródlana 39.
— Izydor, lakiernik, Słoneczna 31.
— Izydor, agent handl., Lindego 10.
— Jakób, właśc. realn., Jagiellońska 20.
— Jakób, kupiec, Żółkiewska 163a.
— Kalman, fryzjer, Czackiego 1.
— Kuni, krawiec, Czarneckiego 8.
— Leib, piekarz, Słoneczna 45.
— Leon dr., adw., pl. Smolki 5.
— Leon, krawiec, 3-go Maja 5.
— Mark., zegarm., Zamarstynowska 16.
— Mendel, kupiec, Józefata 12.
— Mojż., kuśnierz, Źródlana 67.
— *-Horowitz* Naftali, krawiec. Mościckiego 33, Kleparów.
— Pejsach, krawiec, Beisera 4.
— Szymon dr., adw., Słowackiego 6.
— Wolf, zegarm., Zamarstynowska 30.
— Uszer, krawiec, Lwowska 14.
Grünfeld Abrah., muzyk, Akcyzowa 6.
— Abraham, druk., Szpitalna 11a.
— Aron, kupiec, Batorego 7.
— Dawid, muzyk, Akcyzowa 6.
— Daw., inkas., Kleparowska 9.
— Eisig, szczotkarz, Gazowa 4.
— Jakób, elektromont., Cłowa 12.
— Józef, urz. pryw., Zyblikiewicza 31.
— Józ., urz., Żółkiewska 99.
— Józ., mechan., Panieńska 15.
— Józef, inż., Ogórkowa 2.
— Karol, mal., Rzeźnicka 3.
— Klemens, monter, Panieńska 15.
— Maks, właśc. restaur., Żółkiewska 99.
— Moses, kupiec, Kr. Jadwigi 20.
— Nuchim, kupiec, Sygn. Mała 304.
— Pinkas, restaur., Kleparowska 3.
— Pinkas, srebrnik, Kazimierza W. 234.
— Priwa, właśc. realn., Żółkiewska 59.
— Róża, asyst. lek., Sykstuska 14.
— Salom., muzyk, Akcyzowa 6.
— Salom., kupiec, Wincentego Pola 9.
— Samuel, kupiec, Kochanowskiego 35.
— Szmerl, kupiec, Chrzanowskiej 12.
— Szym., restaur., Ogórkowa 2.
Grüngarten Dawid, kraw., Stawowa 24.
Grünhaut Emilja dr., lekarka, Niecała 6.
— Hersch, krawiec, Lwia 6.
— Ida, naucz., Niecała 6.
— Janina, urz., Kopernika 1.
Grünhaut Klara, urz., Kopernika 1.
Grünn Emil, kupiec, Zamkowa 3.
— Izydor, krawiec, Ormiańska 15.
— Józef, krawiec, Pod Dębem 8.
— Szymon, monter, Pod Dębem 8.
Grünseid Markus, stol., Bożnicza 22.
— f. *Barbasz* Moses, kupiec, św. Stanisława 2.
Grünspain Markus, fryzjer, Sobieskiego 99, Sygniówka.
Grünspan Abraham, kupiec, Lwowskich Dzieci 4.
— Herman, urz., Kazimierzowska 35.
— Herman, mag. farm., Gródecka 27.
— Mendel, urz., Karpacka 5.
— Simon, fryzjer, Sobieskiego 37.
— Szymon, kupiec, Łyczakowska 6.
Grünstein Efroim, księgowy, Kuszewicza 2.
— Jonas, szczotkarz, Słowackiego 8.
— Juljan, stol., Gródecka 39.
— Leon, mal. pok., Gródecka 54.
— Leon, kupiec, Nabielaka 5.
— Mark., inkas., Kordeckiego 41.
— Mojż., księgowy, Kuszewicza 2.
— Mozes, krawiec, Spadzista 1.
— Natan, urz. pryw., Kuszewicza 2.
— Zygmunt dr., lek., 29 Listopada 17.
— Zygmunt, zast. handl., Janowska 16.
Grüntuch Chaim, fryzjer, Balonowa 3.
— Chaskel, fryzjer, Zamarstynowska 18.
— Ignacy, fryzjer, Kotlarska 16.
Grünwald Adolf, elekt.-mont., Bartosza Głowackiego 20.
— Benzion, muzyk, Zamarstynowska 45.
— Berl, kupiec, Pod Dębem 4.
— Betti, urz. pryw., Słoneczna 3.
— Cecylja, urz. pryw., Słoneczna 3.
— Samuel, kupiec, Rynek 8.
— Wolf, cukiern., Unji Brzeskiej 7.
Grüs Emanuel, kupiec, Kopernika 37.
Grüspan Chaim, piekarz, Nenckiego 6.
Grüss Adam, urz. pryw., Asnyka 8.
— Adela, urz. pryw., Kaźmierzowska 47.
— Antonina dr., kand. adw., Janowska 18
— Baruch, urz. pryw., Zygmuntowska 11a.
— Bern., urz. pryw., Kaźmierzowska 47.
— Bernard dr., lekarz, Bernsteina 14.
— Bern., urz. pryw., Dominikańska 5.
— Dawid, urz., Asnyka 8.
— Henryk, urz., Asnyka 8.
— Feliks dr., lekarz, Piastów 8.
— Ignacy, urz. pryw., Asnyka 8.
— Izak, kupiec, św. Anny 9.
— Józef, bankier, św. Anny 9.
— Józef, urz. pryw., Częstochowska boczna 19.
— Leon, urz. pryw., Króla Jana 3.
— Maurycy, kupiec, Kleinowska 5.
— Mechel, kupiec, Rappaporta 19.
— Ozjasz, bankier, Sakramentek 32.
— Oskar, adw., Janowska 74.
— Rozalja, urz. pryw., Zamarstynowska 12.
— Samuel, dr. lekarz, Piastów 8.
— Sender, właśc. realn., Piastów 8.
Grütter Izak, stol., Pełtewna 13.
Grütz Benzion, urz. pryw., Wązka 28.
— Sabina, naucz. gimn., Senatorska 5.
Grütsman Baruch, zegarm., Łokietka 16.
— Jakób, czapkarz, Sieniawska 12.
Grybas Michał, portjer, Kopernika 15.
— Stanisław, woźny, Ossolińskich 7.

Grybel Relly, pianistka, Wolność 5.
Grybowski Jan, urz. państw., Kulparkowska boczna 22.
Gryca Grzegorz, funkc. P. K. P., Droga Wulecka 24.
Grych Józef, woźny, Zadwórzańska 85.
Grychowski Stan., urz. państw., Piaskowa 3.
Grycko Franc., kupiec, Lwowska 31.
— Jan, doz. domu, Piekarska 23.
— Michał, krawiec, 3-go Maja 13.
Grycz Edward, lek. wet., Filipówka 15.
Gryff Stanisław, woźny, Pułaskiego 1.
Grygiel Jan, funkc. M. K. E., św. Jakóba 7.
Gryglaszewski Teofil, urz. m., Jozefata 12.
Gryglewicz Stan., właśc. realn., Jałowiec 3.
Gryglewski Al., urz. państw., Listopada 29
— Roman, szofer mech., Listopada 29.
Grygorczyk Tadeusz, stol., Bogdanówka 10
Grylewski Marjan, ofic. zaw., Kadecka 15.
Grylicki Franc., kraw., Tatarska 4.
Grym Stan., instr. szk. przem., Na Błonie 3.
Grymala Adam, stol., Kulparków 70.
Grynbaum Fischel, właśc. realn., Łokietka 10.
Grynberg Matys, ag. handl., Murarska 26.
Grynienko Tadeusz, funkc. państw., Na Błonie 2.
Gryniewicz Ludwik, szewc, Wyspiańskiego 10.
Gryń Czesława, urz. państw., Dunin Borkowskich 30.
— Tadeusz, naucz., Dunin Borkowskich 30.
Grysiewicz Marjan, szofer, Kopernika 16.
— Stanisława, naucz. muz., Kopernika 16
— Wojciech, introlig., Kopernika 16.
Gryziecka Wład., introlig., Kalecza 16.
Gryziecki Marjan, urz. sam., Chmielowskiego 12.
— Władysław, kapłan, Czarneckiego 20.
Grząska Adam, majst. mur., Bandurskiego 17.
— Marcin, monter, Sodowa 12.
— Stanisław, techn. budowl., Bilińskich boczna 13.
Grząski Kazimierz, urz. pryw., Na Bajkach 39.
Grząska Józef, funkc. państw., Na Bajkach 4.
Grzebienik Józef, ofic. P. P., Kętrzyńskiego 50.
Grzebieniowski Bron., piekarz, Częstochowska boczna 3.
— Miecz., ofic. W. P., L. Sapiehy 29.
Grzebyk Aleks., giser, Długa 3.
Grzeczkowicz Franc., lakiernik, św. Wojciecha 7a.
— Wojciech, funkc. państw., Słowackiego 14, Lewandówka.
Grzeczkowski Oskar, ofic. W. P., Supińskiego 6.
Grzegorczyk Bronisław, szczotkarz, Ormiańska 29.
— Józefa, urz. państw., św. Piotra 23.
— Marjan, szczotkarz, św. Piotra 23.
Grzegorski Józef, portjer, Franciszkańska 9.
— Ludwik, kucharz, Kaizera 10.
Grzegorzewicz Michał, krawiec, Staroniesienska 38a.
Grzegorzewski Wiktor, inż., Kętrzyńskiego 10.
Grzeliński Józef, ksiądz, Dwernickiego 48.
Grzesiak Kajetan, cieśla, Hołoszczańska 39.
— Stan., funkc. P. K. P., Domsa 14.
Grzesik Antoni, techn. dent., Wólka Kapitańska.
— Paweł, portjer, Wólka Kapitańska.
— Jan, stol., św. Antoniego 9.
— Karolina, urz., Hoffmana 11.
— Stan., dr. adw., Kochanowskiego 80.
Grzesików Michał, kraw., Jachowicza 26.
Grzeszczuk Stan., ślus., Graniczna bocz. 5.
— Stan., szofer, Dolne Korso.
— Winc., murarz, Nowa 3, Zamarst.
— Winc., funkc. P. K. P., Koźniarówka 18, Lewandówka.
— Wład., kraw., Pasieki Łyczak. 39.
— Włodz., pom. handl., Tarnowskiego 9.
Grzeszczyński Wład., liter., Sykstuska 40.
Grzeszek Karol, urz. pryw., Gródecka 83.
Grzesztowski Wład., stol., Żółkiewska 76.
Grześko Jan, funkc. sąd., Poniatowskiego 8
Grześków Józef, szewc, Gródecka 12a.
— Michał, rolnik, Janowska 78.
Grześlowska Marja, naucz., Ochronek 8.
Grześlowski Henryk, kupiec, Wschodnia 1.
Grzeżutko Stanisława, urz. sam., Wincent. Pola 9.
Grzędzielska Irena dr., lekarka, Asnyka 10.
Grzędzielski Jerzy dr., lekarz, Asnyka 10.
— Józef, kupiec, Kurkowa 17.
— Władysław, urz. państw., Świętokrzyska 22.
— Wład., piekarz, Chodkiewicza 5.
Grzyb Bronisława, urz., pl. Dąbrowskiego 7.
— Daniel, właśc. realn., Janowska 111.
— Feliks, funkc. P. K. P., Kurkowa 53.
— Helena, naucz., Barska 3.
— Kazimierz, urz. poczt., Kasztelańska 11a.
— Klemens, szewc, Pasieki Halickie 10.
— Leon, kier. tartaku, Potockiego 49.
— Leon, urz. pryw., Stryjska 20.
— Stanisław, elektr.-mont., Barska 3.
— Wilhelmina, naucz., Teatyńska 7.
— Władysław, przemysł., Dekerta b. 2.
Grzybek Jan, funkc. P.K.P., Na Błonie 46.
Grzybowska Eugen., funkc. kol., Łyczakowska 4.
— Lidja, naucz., Łyczakowska 4.
Grzybowski Borys, techn. telef., Bart. Głowackiego 10.
— Bron., ofic. W. P., Wagilewiczów 2.
— Franc., szewc, Lwowska 41.
— Jan, funkc. M. K. E., Florjana 1.
— Józef, szewc, Panieńska 12.
— Józef, funkc. M. K. E., Bilińskich boczna 11.
— Karol, funkc. P. K. P., Kleparowska 17a.
— Kaz., urz. sąd., Karpacka 3.
Grzycki Stefan, st. asyst. Akad. M. W., Kwiatkówka 11.
Grzymala Wład., urz. bank., Blacharska 2.
Grzymalska Wanda, urz. państw., Głowińskiego 2a.
Grzymalski Stan., naucz. gimn., Dwernickiego 50.
— Wiesław, prof., Dwernickiego 50.
Grzymałkiewicz Rudolf, rolnik, Gospodarska 32.
Grzymałower Sucher, kupiec, Miodowa 6.
Grzymałowicz Selig, ślus., Źródlana 7.
Grzymirska Helena, urz. państw., Domsa 4
Grzywak Aniela, urz. pryw., Stryjska 18.
— Bol., lek. wet., Jacka 5.
Grzywalski Miecz., młynarz, Hallera 19.
Grzywińska Marja, urz., Łazarza 18.
Grzywiński Stan., emer., Grottgera 3.
— Zdz., urz., Grottgera 3.
Guba Józef, ślus., Kapuścińskiego 5.
Gubernak Antonina, urz. pryw., M. Bartusówny 5.
Gubernarczuk Grzeg., portjer, Zielona 59.
— Stefan, cukiernik, Zielona 59.
— Zofja, urz. m., Heninga 10.
Gubernowicz Józef, funkc. poczt., Kętrzyńskiego 112.
Gubrynowicz Adam, właśc. dóbr, Kleinowska 5.
— Bron., właśc. druk., Słowackiego 18.
— Kaz., właśc. księg., Technicka 8.
— Marjan dr., adw., Lindego 8.
— Zygmunt, urz. M. K. O., Leśna 18.
Guc Roman, mech., Polna 10.
— Wojciech, funkc. sąd., Polna 10.
Gucik Józef, górnik, Kleparowska 27.
Guckler-Wisłocka Janina, naucz. gospod., Zielona 17.
Guncler-Wisłocki Wład., emer., Zielona 17.
Gucwa Wład., szewc, Wąska 29.
Gudes Chaim, kraw., Rynek 19.
Gudiens Antoni, kier. zakł. odzież., Bonifratrów 4.
Gudrich Józef, kier. fabr. kart, Droga Wulecka boczna 16.
Gudz Michał, funkc. gaz., Friedrichów 8.
— Onufry, inż., Listopada 41.
— Olga, urz. pryw., Wołyńska 16.
Gudzowski Stan., fryzjer, Lwowska 3b.
Gudźwa Jan, szewc, Zamknięta 8.
Guga Bol., bufet., Kasprowicza 3.
— Jan, bednarz, pl. Gołuchowskich 1.
Guirini Emanuel, ofic. W. P., Kwiatkówka 23.
Gul Marjan, krawiec, Na Bajki 14.
Gula Dmitr, funkc. P. K. P., Rycerska 33.
— Bronisław, funkc. P. K. P., Traugutta 21.
— Zygm., urz. pryw., Traugutta 21.
Gulda Elj., art.-mal., Kochanowskiego 14.
— Franc., emer., Głęboka 14.
— Henryk, drukarz, Chodorowskiego 9.
Guldan Stan., ślus. P.K.P., Rycerska 29.
— Wojciech, majst. P. K. P., Kr. Leszczyńskiego 36.
Gulden Jakób, rzeźnik, Źródlana 6.
— Szymon, emer., Szpitalna 30.
Gulewicz Marja, właśc. realn., Akademicka 14.
— Stefan, cieśla, Ossolińskich 10.
— Szczep., funkc. poczt., Kurkowa 12.
— Tadeusz, urz. P. K. P., Bogd. Olechowskiego 45.
Gulicz Edward, drukarz, Hausnera 5.
— Helena, naucz. pryw., Piekarska 93.
— Józef, mech., Słodowa 4.
Gulij Jan, piekarz, Zamkowa 21.
Gulik Adam, szofer, Franciszkańska 12.
Gulin Stan., urz. P. K. P., Zadwórzańska 27.
Gulowaty Adam, mech. masz., Panieńska 7.
Guła Adam, szlifierz met., Sieniawska 11a.
— Konstanty, mal. pok., Sieniawska 11a.



FALA Polskie Zakłady Papiernicze
Spółka z o. o.
DZIEDZICE, Tel. 68

poleca:

Oddział A: Tekturę falistą, kartony i wszelkie opakowania z tejże dla przemysłu chemiczno-farmaceutycznego, szklannega, perfumeryjnego, likier. i t. d. Specjalne opakowanie z amerykańskiej tektury falistej dla przesyłek pocztowych i kolejowych. Wełnę papierową.

Oddział D: »FALALEUM« chodniki celulozowe opatentowane, z niestrzępiącemi się brzegami, w rolkach 1 m szerokaści i 5 m długości.

Oddział K: »KAWOLEUM« specjalne opatentowane nakrycie (cerata) w różnych deseniach, w rolkach 80 cm szerokości i 25 m długości.

193

Na żądanie chętnie służymy ofertami.

Vertel

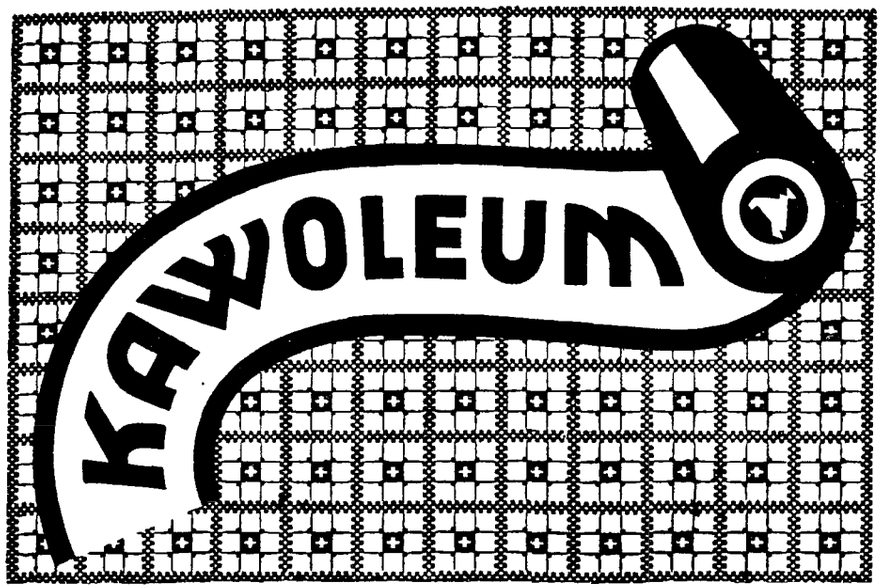



jest nową, wypróbowaną, pełnowartościową

namiastką ceraty

KAWOLEUM jest przedewszystkiem tanie, trwałe i użyteczne, bo jest zmywalne, niewrażliwe na tłuszcz i gorąc (w przeciwieństwie do ceraty), elastyczne, łatwe do przyklejania, trwałe w kolorze, bez zapachu, niewsiąkające atramentu. Froteruje się pastą woskową.









Wyrób firmy:

»FALA«

SPÓŁKA Z OGR. ODP.



POLSKIE ZAKŁADY PAPIERNICZE

DZIEDZICE — TELEFON 68

Inż. A. Scharf

Fotograficzne Aparaty i Przybory w wielkim wyborze.

Budowa aparatów do powiększeń do dziennego i sztucznego światła,

383

Guła Mikołaj, urz. P.K.P., Murarska 35.
Gułaj Włodz., inż., Karpińskiego 5.
Gułła Antoni, sędzia okr., Piekarska 45.
Gułyn Wład., mechan., Warszawska 63, Lewandówka.
Gumienny Grzegorz, inkas., M. Z. E., Nabielaka 17.
Gumowska Helena, naucz. pryw., Sakramentek 26.
— Leontyna, dent., Sakramentek 26.
— Stanisława, naucz. pryw., Nabielaka 45
Gumowski Jan, inż., Potockiego 15.
Gumułka Stan., urz. P. K. P., Piłsudskiego 23.
Gunderman Ludmiła dr., prof. gimn., Sobińskiego 4.
Gundermann Franc., funkc. M. Z. E., Kętrzyńskiego 76.
Gunia Jan, urz. pryw., Sykstuska 62.
Gunsberg Dawid, zegarm., Zamarstynowska 22.
Gura Augusta, emer. naucz., Tarnowskiego 99.
Guran Konst., urz. pryw., Heninga 32.
Guranowski Gabrjel, urz. P. A. S. T., Bilińskich boczna 13a.
Gurewicz Aleks., ofic. W. P., Nad Jarem 8.
— Dawid, przem., Leona Sapiehy 89.
Gurfinkiel Abraham, kup., Jachowicza 17.
— Estera, urz. pryw., Jachowicza 17.
— Salomon, drogista, Jachowicza 17.
Gurgul Aniela, urz. pr., Zadwórzańska 11.
Gurguła Natalja, naucz., Zacerkiewna 4.
— Zofja, mag. farm., Zacerkiewna 4.
Gurniak Jakób, szewc, Kr. Leszczyńskiego 35.
— Jerzy, urz. pryw., Zielona 11.
Gurski Janusz, prof. Polit., Potockiego 91.
Gusławski Kaz., urz., Kleinowska 3.
Gustek Józef, ogrodn., Głowińskiego 7.
— Antoni, ctkiernik, Boczna rog. Łyczakowskiej 227.
Gustyn Wład., mech., Strzelecka 6, Lew.
Guss Józef, jubiler, Leona Sapiehy 59.
Gustowicz Jakób, kupiec, Zimorowicza 16.
— Aleksander, naucz. państw., Łyczakowska 5.
Gustowski Stef., asyst. farm., Nowy Świat 3.
Guszpit Michał. urz. Izby Skarb., Arciszewskiego 8.
Gusztywa Wład., tapicer, Pasieki Krzywczyckie 108.
Gut Arnold, urz. pryw., Janowska 30.
— Jan, ślus. PKP., Persenkówka 26.
— Juljan, tapicer, Warneńczyka 6.
— Pinkas, urz. pryw., Rynek 8.
Gutacher Jan, szewc, Lindego 3.
Gutentag Bernard, kupiec, Kaspr. Boczkowskiego 6.
Guterman Henryk, zegarm., Sykstuska 14.
Gutfleisch Bernard, kupiec, Jałowiec 181.
— Moses, kupiec, Grunwaldzka, 11a.
Gutka Wojciech, naucz. gimn., św. Marka 8
Gutkowski Izydor, cieśla, Łyczakowska 31.
— Józef, szewc, Krótka 11.
— Karol, inż., Kr. Jadwigi 45.
Gutowski Konstanty, ofic. W. P., Sygniówka Wielka 492.
Gutkowski Tadeusz, handl., Snopkowska 39
— Tadeusz, em. major., Spółdzielcza 4.
Gutman Izak, urz. pryw., Sobińskiego 1.
— Jakób, spedytor, Kr. Jadwigi 8.
— Leon dr., prof. gimn., Sodowa 3.
— Samuel, kupiec, Szeptyckich 19.
Gutsztal Chuno, drukarz, Droga Wulecka boczna 22.
Gutt Mejer, blacharz, J. Hermana 4.
— Moses, handl., J. Hermana 4.
Gutterman Izrael, zeg., Piłsudskiego 11a.
— Juda, kupiec, św. Marcina 24a.
— Moses, kupiec, Józefata 7.
Gutterwil Jan, wł. zakł. instal., Franciszkańska 10.
— Józef, tokarz, 3 Maja 35.
— Ludwik, funkcj. MKE., 3 Maja 35.
Gutteter Edw., wł. realn., Ostrołęcka 6.
— Tadeusz, urz. PKO., Ostrołęcka 6.
Guttman Abr., fryzjer, Łyczakowska 4.
— Adolf, mech., Bielowskiego.
— Dawid, kupiec, Kr. Leszczyńskiego 40a.
— Hersz, kupiec, L. Sapiehy 81.
— Ire, stolarz, Źródlana 52.
— Izak, kupiec, Niecała 5.
— Jakób, kupiec, Słoneczna 34.
— Józef, krawiec, Korzeniowskiego 7.
— Juda, art. teatr., Gazowa 6.
— Karol, chemik, pl. Marjacki 8.
— Majer, naucz., Gazowa 24.
— Marja, urz. pryw., pl. Marjacki 8.
— Pejsach, kupiec, Ruska 16.
— Sacher, radjotech., Bielowskiego 3.
— Samuel, rabin. Jachowicza 22.
— Zygmunt, kupiec, pl. Trybunalski 1.
Guttmann Blima, urz., Cłowa 7.
— Filip, przem., Nabielaka 35.
— Hilda, urz., Zamarstynowska 26.
— Izrael. urz. pryw., Łęckiego 9.
— Leon, dr., chemik, Nabielaka 35.
— Leopold, urz.. Panieńska 11.
— Marja. naucz., Zielona 37.
— Markus, kupiec. pl. Bilczewskiego 3.
— Otylja, urz. pryw., Słoneczna 42.
— Salomea, urz. pryw., Rappaporta 15.
— Salomon, kupiec, Słoneczna 42.
Guttner Jan, art. dram., L. Sapiehy 49.
Gutwald Zygm., inż., Jabłonowskich 34.
Gutwiński Antoni, wł. realn., Domsa 7.
Gutwirth Aron, kupiec, Stawowa 1.
— Leiser, kupiec, Furmańska 5.
Guty Jan, urz. państw., Kętrzyńskiego 47.
Guz Srul, jubiler, Chorążczyzny 11.
Guzecki Michał, dyr. MKO., Halicka 21.
Guzek Franc., urz. państw., Długosza 7.
Guzik Edw., tapicer, Snopkowska 16.
— Franciszek, kotlarz, św. Pietnic (bar.)
Guzik Leib, stolarz, Jana Ilkiewicza 25.
— Natan, stolarz, Jana Ilkiewicza 25.
Guzkowska Józefa, wł. dóbr, Wałowa 11.
Guzkowski Antoni, masz P. K. P., Gródecka 127, VIII.
Gużkowski Ferdynand, wł. dóbr, Tarnowskiego 15.
— Grzegorz, stolarz, Stryjska boczna 6.
— Kazimierz, stolarz, Bocz. Stryjskiej 6.
Guzowski Feliks ofic. W. P., Gródecka 8b.
Guzy Jan, szofer, Błonie Janowskie 11.
— Stanisław, ślus. PKP., Błonie Jan. 45.
— Szczepan, szofer, Częstochowska 15.
Guź Jan, młynarz, Polna 51, dz. VII.
Gümberg Adela, naucz. pryw., Ujejskiego 4.
Günbaum Jakób, wł. realn., M. Reja 3.
Günsberg Arnold, urz. pr., Żółkiewska 135.
— Benzion, dziennikarz, Bart. Głowackiego 9.
— Eljasz, techn. dent., Panieńska 17.
— Henryk, nancz. muz., pl. Strzelecki 1.
— Henryka, urz. b., Zamarstynowska 22.
— Ignacy, urz. pryw., Tercjarska 6.
— Juda, urz., Niemcewicza 26.
— Liber, krawiec, Kętrzyńskiego 18.
— Natan, kupiec, Żółkiewska 17, dz. IX.
— Norbert, inż., M. Reja 3.
— Salomea, urz. pryw., Piaskowa 11.
— Samuel, buchalter, Wołyńska 7.
Günther Jan, restaur.. Piekarska 16.
Günzburg Helena, naucz. pr., Bernsteina 7.
— Julja, naucz. muz., Bernsteina 7.
Gürsching Jan, przem., Gliniańska 21.
— Marja, wdowa po lek., Gliniańska 21.
— Tadeusz, przem., Gliniańska 21.
Gürtler Alfred, ofic. W. P., Głęboka 14.
— Alojzy, emer. wiceprok. Sądu Okręg., Kochanowskiego 8.
— Antonina, naucz., Łyczakowska 41.
— Hnacja, urz. państw., Śniadeckich 5.
— Seweryn, aplik. sąd., Sierpowa 14.
— Stanisław, inż. P. K. P., Głęboka 14.
Güsser Sumer, kraw., Kętrzyńskiego 6.
Gütler Ferd., urz., Dwernickiego 11.
Gütter Józef. malarz pok.. Łyczakowska 58.
— Moses, blacharz, Źródlana 5.
Güttler Jerzy. asyst. Uniw. J. K., Dwernickiego 11.
Gwaraszwili Paulina, naucz. pryw., Grodzickich 2.
Gwikowski Józef, wł. dóbr, św. Mikołaja 18.
Gwiszcz Józefa, urz. pryw., Kochanowskiego 60.
Gwizdalski Jan, rolnik, Kulparków 104.
— Jan, funkcj. M. K. E., Kulparków.
— Kazimierz, rolnik, Kulparków 107.
— Stanisław, rzeźnik, Tadeusza 6, Klep.
Gwizdała Kaz., mal. szyld., Zielona 5.
— Michał, handl., Bema 22.
Gwozdecki Eug., dr. adw., Krasickich 6.
— Jan, tokarz, Janowska 15.
Gwozdiw Borys, druk., Łyczakowska 22.

Gwóźdź Marcin, urz. państw., Pijarów 11.
— Wojciech, wł. skl., Szymona 1.
Gwoździewicz Antoni, fryzjer, Kr. Leszczyńskiego 6.
— Eustachy, piekarz, Gródecka 68.
Gwoździński Jan, urz. pryw., Anczewskich 1.
— Tadeusz, stolarz M. Z. E., Stryjska 80.
Gyalokay Wład., arch., Tarnowskiego 46.
Gyra Leop., kupiec, Bogusławskiego 8.
Gyulaj Olga, urz. M. Z. E., Głęboka 12.
Gyurkowicz Lud., inż., Dwernickiego 6a.
Gyża Iwan, urz., Łyczakowska 20.
Gzik Wład., funkcj. PKP., Krasickich 5.
Gżyl Edw., cieśla, Kaz. Wielkiego 331.

H

Haas Aniela, funkcj. Banku Kraj., św. Teresy 2a.
— Jan, wł. realn., Bułgarska 3.
— Jan, kond. M. K. E., Prosta 4.
— Józef, funkcj. P. K. P., Prosta 3.
— Józef, mosiężnik, Teatyńska 9.
— Józef, urz. pryw., Batorego 34.
— Julja, urz. pryw., Kętrzyńskiego 21.
— Kazimierz, urz., Głowińskiego 25.
— Marcin, funkcj. PKP., Sygn. Wiel. 446.
— Marcin, palacz P. K. P., Zielona 49.
— Mikołaj, urz. PKP., Tarnowskiego 57.
— Rozalja, wł. realn., Poprzeczna 14.
— Stanisław, szofer, Ucięta 15.
— Zygmunt, urz. PKP., 29 Listopada 20.
Haba Andrzej, portjer hotel., Limanowskiego 4.
— Eustachy, malarz pok., Wandy 9.
— Stanisław, malarz pok., Paulinów 7h.
Habdank Witold, prof. gimn., Łyczakowska 15.
Habel Jan, urz. pryw., Warszawska 70.
Habela Kazimierz, funkcj. P. K. P., Kordeckiego 37.
— Stanisław, urz., Chrzanowskiej 14.
Haber Chaim, urz. pryw., Rynek 37.
— Dawid, wł. realn., Rappaporta 11.
— Edward, urz. pryw., Zadwórzańska 7.
— Eisig, kupiec, Korzeniowskiego 3.
— Eljasz, urz. państw., Pełczyńska 4.
— Emil, kupiec, Miłkowskiego 11.
— Emil dr., adw., Piekarska 35.
— Ignacy, kupiec, Kazimierzowska 37.
— Izak, kupiec, Kochanowskiego 6.
— Izrael, wojażer, Kasztelańska 3.
— Jakób, kupiec, Bogdanówka 2b.
— Jan, urz. poczt., Ordona 18.
— Juda, ślusarz, Snopkowska 31.
— Lejzor, zegarm., Kraszewskiego 16.
— Leon, urz. pryw., Zielona 36.
— Maks dr., lekarz, Wąska 6.
— Matjasz, urz. pryw., Stary Rynek 2.
— Netti, asyst. farm., Dembińskiego 8.
— Noe, stolarz, Kopernika 1.
— Oskar, ślusarz, Kotlarska 5.
— Oskar, przem., Teatyńska 29.
— Ozjasz, krawiec, Korzeniowskiego 7.
— Saul, urz. pryw., Słoneczna 22.
— Salomon, kupiec, Bema 12a.
— Stanisław, mechanik, Ordona 17.
— Toni, urz. pryw., Pełtewna 5.
— Israel, tech. dent., Wolność 16.
— Wolf, krawiec, Łyczakowska 22.
— Zygmunt, agent handl., Dekerta b. 8.
Haberek Franc., ofic. W. P., Łozińskiego 9.
Habergryc Józef, ekspedyt., Kurkowa 36.
Haberko Antoni, mech., Żadwórzańska 10.
Haberkorn Abr., szewc., Żółkiewska 199.
— Laura, wł. realn., Wąska 3.
— Majer, szewc, Krzywa 3.
— Moses, kupiec, Ogrodnicka 27.
— Moses, kuśnierz, Kopernika 15a.
— Oskar, zegarm., Podzamcze 5.
Haberkorn Salomon, m. szew., Bernsteina 18.
— Samuel, stolarz, Szewska 1.
— Simche, urz. pryw., Sobińskiego 4.
— Szaja, szewc, Warszawska 1.
Haberman Herman, urz. pryw., Kleparowska 7.
— Józef, fryzjer, Mikołaja 3.
— Maks, kupiec, Częstochowska 28.
— Markus, urz. pryw., Kadecka 8a.
— Rosa, urz. pr., pl. Gołuchowskich 15.
— Zygmunt, kupiec, Prowiantowa 1.
Habermann Józef, agent handl., Kazimierzowska 8.
— Maurycy, wł. dóbr, Sakramentek 30.
Haberstauh Simcha, kupiec, Berka Joselewicza 25.
Haberstoch Franc., masz. kol., Kasztelańska 9.
Haberstock Jan, masz. kol., Kasztelańska 5.
Habinger Józef, handl., pl. M. Śnieżnej 5.
Habiński Adam, urz. państw., Piłsudskiego 17.
Habrat Franc., mag. kol., K. Jadwigi 32.
— Józef, funkcj. mgtu, Lw. Dzieci 5.
Habrowska Marja, wł. realn., Grunwaldzka 17.
— Stanisława, naucz., Grunwaldzka 17.
Hachula Józef, jubiler, Mączna 21.
Hack Jaker, kupiec, L. Sapiehy 63.
— Adolf, lakiern., Lwowska 8.
— Juljusz, stolarz, Objazd 4.
— Maks, stolarz, Korzeniowskiego 9.
Hacka Leibisz, krawiec, Szeptyckich 29.
Hackel Adolf, przem., Wesoła 5.
— Izak, przem., Rappaporta 7.
Hackemer Józef, ofic. W. P., Kadecka 32.
Hacken Rudolf, funkcj. PKP., Niemcewicza 28.
Hacker Eljasz, fryzjer, Wołyńska 31.
— Majer, krawiec, Gródecka 14.
Hackl Stan., ofic. W. P., Kurkowa 12.
Hacko Marjan, retuszer-fotogr., Kościelna 15.
Haczelski Miecz., fryzjer, Gródecka 131.
Haczewski Bron., urz. Izby Skarb., Tarnowskiego 77.
— Stefan, urz. B. R., Krasińskiego 25.
Haczkiewicz Władysława, urz. państw., Zadwórzańska 15.
Hadaczek Józef, funkcj. P. K. P., Potockiego 12.
Hadała Józef, krawiec, Krzywa 6.
Hader Izrael, kupiec, Batorego 11.
— Jehuda, urz. pryw., Krasickich 20.
Hadyniak Daniel, stolarz, Sportowa 34.
— Stanisław, rzeźnik, Sportowa 34.
Hadziec Wład., urz., Modrzejewskiej 7.
Hadyniak Adam, stolarz, św. Wojciecha 3.
Haendel Ign., urz. pryw., Rappaporta 21.
Haffner Falig, piekarz, Droga Sichowska 116.
Haffner Salomon, kupiec, Łyczakowska 8.
— Schmajer, rest., Droga Sichowska 19.
Hafnyn Michał, szofer, Chocimska 1.
Haftek Marjan, mal. pok., Sieniawska 11a.
Haftel Henryk, lakiern., Szpitalna 62.
Haftkowicz Wołodymyr, urz. pryw., Szeptyckich 31.
Hag Paweł, funkcj. poczt., Bart. Głowackiego 9.
Hagel Michał, szofer, Kordeckiego 4.
Hagenmeister Jan, urz. państw., Chorążczyzny 10.
Hager Adam, szofer, Gródecka 62.
— Arnold, urz. pryw., Kochanowskiego 3.
Hagler Józef, techn. dent., Łyczakowska 97.
— Leon, mal. pok., Kr. Jadwigi 34.
Hagner Marjan, szewc, Szewczenki 12.
Hahn Abraham, kupiec, Balonowa 6.
— Abraham, wł. realn., Zyblikiewicza 21.
— Abraham, krawiec, Wolność 7.
— Adolf, rzeźnik, Kordeckiego 49.
— Albert, kupiec, Kazimierzowska 43.
— Alfred, kupiec, Zielona 3.
— Antonina, przem., Kościuszki 3.
— Eda, naucz. pryw., Boimów 10.
— Feliks dr., lekarz, 29 Listopada 30.
— Hersch, kupiec, Żółkiewska 17.
— Ischel, naucz. pryw., Łokietka 10.
— Karol, drukarz, Legjonów 39.
— Kazimierz, apl. sąd., Głęboka 16.
— Leib dr., adw., Asnyka 11.
— Lejzor, naucz. pryw., Krzywa 30.
— Marek, krawiec, pl. M. Śnieżnej 5.
— Marja, urz. K. Ch., Łyczakowska 70.
— Marjan, mag. farm., Zielona 52.
— Markus, naucz. pryw., Żółkiewska 55.
— Maurycy, wł. realn., Słoneczna 14.
— Olga dr., lekarz, 29 Listopada 30.
— Oskar, urz. pryw., Dominikańska 3.
— Otto, art. dram., 29 Listopada 30.
— Ozjasz, wł. realn., Skarbkowska 11.
— Samuel, agent handl., Kordeckiego 19.
— Selig, szewc, Legjonów 39.
— Stanisław, elektrot., Gondulica 15.
— Szymon, szofer, Źródlana 8.
— Tadeusz, urz. P. K. P., Łyczakowska 70.
— Wolf, wł. realn., Na Bajkach 6.
— Wolf, kupiec, Dominikańska 3.
— Zygmunt, sędzia, Miłkowskiego 11.
— Zygmunt dr., adw., Kopernika 3.
Haich Zbigniew, inż. arch., Długosza 23.
Haimann Roman, apl. sąd., Nabielaka 67.
— Stanisław, urz., Głowińskiego 29.
Haisig Karol, emer. państw., Domagaliczów 1.
— Roman, urz. państw., św. Marka 2.
Hajda Juljan, tokarz, Kordeckiego 9.
Hajdasz Teodor, funkcj. M. K. E., Kulparkowska 54.
Hajdes Jan, kupiec, Bogdanówka 2a.

Futra! Bracia Roth i Sp., Lwów, Pl. Marjacki 8
1739

Hajduczek Jan, szewc, św. Piotra 19.
— Jan, woźny PKP., Na Błonie 14.
— Jan, szofer, Jałowiec.
— Stefan, drukarz, Stryjska 64.
Hajduczok Stef., naucz. państw., M. Reja 5.
Hajduga Jan, art. dram., Kopernika 14.
Hajduk Jan, elektrot., Działyńskich 6.
— Roman, dziennikarz, Kłuszyńska 13.
— Tadeusz, stolarz, Lwowska 2a.
— Władysław, elektrom., Działyńskich 6.
Hajdukiewicz Edmund, urz. M. K. E., Tatarska 4a.
— Edmund, urz. M. K. E., Ucięta 1.
— Władysław, ślusarz, Ucięta 1.
Hajdun Feliks, urz. poczt., Stryjska 68.
— Marcin, funkcj. urz. cel., Stryjska 68.
— Stanisław, urz. sąd., Stryjska 68.
Hajdymowski Teofil, kowal, Na Boisko 23.
Hajlasz Franciszek, szewc, Paderewskiego 11, Zamarstynów.
Hajnos Julj., ofic. W. P., Głowińskiego 17.
Hajnosz Antonina, naucz., Bart. Głowackiego 11a.
Hajwas Łukasz, kupiec, Sierpowa 2.
Hak Artur, kupiec, Kącik 20.
— Gusta, kupc., Żółkiewska 10.
— Hersch, piekarz, Lwowska 14.
— Izydor, kupiec, Ossolińskich 17.
— Piotr, dozorca, Unji Brzeskiej 2.
Hakalla Roman, urz., Głowińskiego 17.
Hakier Majer, krawiec, Gródecka 14.
Halabarda Alojzy, fryzjer, Kr. Leszczyńskiego.
— Tekla, organist., Teatyńska 1.
Halaberda Józef, krawiec, Zielona 407.
— Stefan, krawiec, Zielona 407.
Halacz Stef., kamien., Lw. Dzieci 56.
— Władysław, funkcj. P. P., Kordeckiego 32.
Haladewicz Wład., aptek., Friedrichów 7.
Halafacz Henriette, naucz., Lenartowicza 15.
Halalak Mikołaj, handl., Lw. Dzieci 47.
Halapacz Szymon, stolarz, Bilińskich 46.
Halarewicz Juljan, urz. pryw., Abrahamowiczów 6.
— Stefan, apl. sąd., Sygn. Wielka 55.
Halatin Tadeusz, elektrom., Domsa 16.
Halaun Salomon, kupiec, Graniczna 20.
Halaunbrenner Michał, prof. gimn., Tarnowskiego 90.
— Jadwiga, naucz., Tarnowskiego 90.
— Marjan, tokarz PKP., Gródecka 127.
Halawin Mikołaj, krawiec, Józefata 11.
Halban Leon, prof. Uniw., Mochnackiego 38.
Halbadel Henryk, urz. P. K. P., Gródecka 38.
Halber Abraham ag. handl., Słoneczna 4.
— Henryk, urz. pryw., Słoneczna 59.
— Henryk, agent handl., Czackiego 1.
— Hersch, agent handl., pl. Bema 5.
— Ire, kupiec, Bernsteina 3.
— Jakób, muzyk, Bernsteina 3.
— Henryk, elektromont., Bernsteina 3.
Halber Oskar, fryzjer, Bernsteina 3.
— Moses, kupiec, Sakramentek 24.
— Zygmunt, urzędnik pryw., Chmielowskiego 10.
Halberg Chaim, muzyk, B. Joselewicza 4.
— Chaim, szewc, św. Anny 19.
— Leon, krawiec, Źródlana 31.
— Samuel, zegarm., Krakowska 1.
Halberstam Lazar, kupiec, Chodkiewicza 7.
Halberstein Ada, naucz., Sykstuska 21.
— Leo, urz. pr., pl. Fabryczny 10b.
— Oskar, urz. pryw., Okrężna 73.
Halberthal Natan, księgowy, Chodorowskiego 10.
Halbkram Józef, szofer, Zborowskich 34.
— Osiasz, szofer, Żółkiewska 149.
Halbreich Cudyk, kupiec, Rynek 12.
— Joachim, emer. prof. gimn., Zyblikiewicza 4.
Halczak Filip, szofer, Wschodnia 5.
— Michał, urz. pryw., Żulińskiego 6.
— Teodor, szofer, pl. Kaz. Wielkiego 12a.
Haleczko Czesław, inż., Murarska 34.
Halewicz Dymitr, mech., Kr. Jana III. 5.
— Feliks, szklarz, Króla Jana 5.
Halibej Stefan, okr. wizyt. szk., Kłuszyńska 9.
Halicka Janina, urz., Gliniańska 15.
Halicki Franciszek, malarz, Ubocz 5.
— Jan, szewc, Głęboka 10.
— Marjan, ślusarz, Rzeźbiarska 3.
— Michał, kier. fabr. wódek, Gołąba 7.
— Stanisław, murarz, Mączna 7.
— Stanisław, funkcj. M. Z. W., Mączna 7.
— Stanisław, funkcj. Gaz. Miejsk., Olechowskiego 33.
— Władysław, typograf, Łyczakowska 84.
Haliczanowska Antonina, wł. pralni, Kętrzyńskiego 4.
Haliczko Edm., tokarz, Dunin Borkowskich 24.
Halij Wilhelm, m. stol., Panieńska 11a.
Halik Józef, malarz, Na Błonie 2.
Halikowska Wikt., naucz., Sakramentek 11.
— Zofja, urz. pr., Zadwórzańska 29.
Halinaty Józef, urz. pryw., Głowińskiego 2a.
Halinatyk Stef., szewc, Łyczakowska 18.
Halinowicz Andrzej, funkcj. poczt., Wulka Panieńska 1.
Haliński Czesław, m. bud., Żółkiewska 171.
— Edmund, mag. farm., Objazd II. 2.
— Jan, urz., Bilińskich boczna 13.
— Stanisław, emer., Jagiellońska 8.
Halka Eugenjusz, ślusarz, Kolejowa 8.
— Ludwik, urz., Sygniówka Mała 71.
— Tadeusz, cukiern., Konduktorska 60.
— Władysław, malarz, Rycerska 25a.
— Władysław, lak., Droga Lubieńska 11.
Halkiewicz Adam, handl., Zdrowia 14.
— Aleksander, przem., Kr. Leszczyńskiego 28.
— Kazimierz, urz. PKP., św. Teresy 2c.
— Rudolf, em. urz. skarb., Jałowiec 328.
Halkiewicz Włodzimierz, urz. skarb., Kr. Leszczyńskiego 15.
Halko Helena, urz. pryw., Tarnowskiego 35.
— Teodor, malarz, Japońska 16.
Halków Aemilius, kowal, Bema 12a.
Halków Michał, ślusarz, Błonna boczna 1.
Hall Markus, urz. pryw., Panieńska 11a.
Halla Malwina, urz. państw., Król. Jadwigi 34.
Haller Franciszek, funkcj. M. K. E., Sobieskiego 33, Zniesienie.
— Moses, urz., Szumlańskich 17.
— Szaje, mydlarz, Żeromskiego 4.
Hallo Zacharjasz, straż., Poprzeczna 12.
Halm Leib dr., adw., św. Kingi 10.
— Stanisław, kier, bud., Żółkiewska 135.
Halpern Abraham, stolarz, Słoneczna 41.
— Abraham, mech., Stawowa 22.
— Abraham, piekarz, Źródlana 39.
— Abraham, kupiec, Janowska 48.
— Abraham, kupiec, Ruska 8.
— Abraham, przem., Zamarstynowska 10.
— Abraham, urz. pryw., B. Joselewicza 3.
— Abraham, lakiern., Krzywa 30.
— Abraham, kupiec, Żółkiewska 151.
— Adolf, mal. szyld., Panieńska 16.
— Adolf, przem., Żulińskiego 11a.
— Anna, prof. gimn., Zamarstynowska 3.
— Anzelm, inż., Sykstuska 46.
— Arje, księgowy, Alembeków 4.
— Arnold, kupiec, Słoneczna 25.
— Aron, urz. pryw., Sykstuska 14.
— Benio, kupiec, Paderewskiego 12.
— Berisch, piekarz, Lwia 11.
— Berl, piekarz, Szeptyckich 27.
— Bernard, restaur., Warszawska 5.
— Bernard, piekarz, Nenckiego 6a.
— Bernard, kupiec, Lwowska 72, Zam.
— Chaim, kupiec, Lenartowicza 7.
— Chaskel, piekarz, Źródlana 47.
— Dawid, agent handl., Łyczakowska 165.
— Dawid, krawiec, Lindego 6.
— Dawid, krawiec, Kopernika 22.
— Eugenja, urz., Szpitalna 30.
— Eugenja, urz. pryw., 3 Maja 10.
— Eugenjusz, urz. pryw., Nowy Świat 4.
— Eisig, aplik. adw., Panieńska 40.
— Ewa, urz. pryw., Żółkiewska 96.
— Filip dr., lekarz, Sykstuska 42.
— Fryderyka, urz., Piłsudskiego 17.
— Gedale, naucz., Berka Joselewicza 2.
— Henryk, agent handl., Słoneczna 11.
— Henryk dr., adw., Chorążczyzny 16.
— Herman, kupiec, Nowa 20.
— Herman, kupiec, Rzeźnicka 15.
— Herman, wł. realn., Szpitalna 30.
— Herman, monter, Kazimierzowska 47
— Hirsch, urz. pryw., Gródecka 47.
— Ida, księgowy, Słoneczna 29.
— Ignacy, urz. pryw., Ruska 8.
— Ignacy, optyk, Słoneczna 20.
— Izak, krawiec, Podzamcze 4.
— Izak, kupiec, Kazimierzowska 21.
— Izak, urz. pryw., Zadwórzańska 19.

Halpern Izak. fryzjer, Panieńska 16.
— Izak. kupiec, Brajerowska 3.
— Izrael, urz. sąd., Krasickich 18.
— Jadwiga, urz., Piłsudskiego 17.
— Jakób, cukiern., Słoneczna 25.
— Jakób, naucz., Źródlana 16a.
— Jakób, piekarz, Łokietka 20a.
— Jakób, szewc, Stawowa 22.
— Jakób, urz., Domsa 12.
— Jakób, dziennikarz, Żulińskiego 12.
— Erna, wł. sal. mód, Żulińskiego 12.
— Jakób, kupiec, Żółkiewska 85.
— Jakób, urz. pryw., Trybunalska 1.
— Jakób, fryzjer, Kołłątaja 1.
— Jakób, złotnik, Trybunalska 6.
— Jides, wł. herbac., Bożnicza 1.
— Józef, dr. praw, Rappaporta 7.
— Józef, przem., Szpitalna 44.
— Józef, naucz. pryw., Piłsudskiego 17.
— Józef, urz. bank., Kościuszki 7.
— Józef, kupiec, Janowska 15.
— Juda, rzem., Pełtewna 4.
— Juda. kupiec, Chorążczyzny 16.
— Juer, lakiern., Kochanowskiego 6.
— Juljusz, urz., Kazimierzowska 47.
— Leibisch, wł. realn., Szpitalna 44.
— Leizer, przem., Żółkiewska 37.
— Leizer, kupiec, Skarbkowska 17.
— Leon, kupiec, Słoneczna 28.
— Leon, zegarm., Owocowa 7.
— Leon, urz. pryw., Rynek 44.
— Leopold, mechanik, Żółkiewska 17.
— Lipe, kupiec, Lwowska 3a.
— Lusia, naucz. pryw., Żółkiewska 215.
— Maksymiljan em. sąd., Tkacka 28a.
— Manes, kupiec, pl. Bema 5.
— Majer, funkcj. P. K. P., Droga Lubieńska 85.
— Markus, mont. wodoc., pl. Teodora 5.
— Markus, krawiec, Kętrzyńskiego 7.
— Maurycy, urz. pryw., Panieńska 15.
— Mechel, urz. pryw., B. Głowackiego 14.
— Mechel, kupiec, Szpitalna 44.
— Mendel, kupiec, Panieńska 40.
— Mojżesz, kupiec, Kazimierzowska 21.
— Moses, urz. pryw., Wesoła 7.
— Moses. kupiec, Zamarstynowska 15.
— Moses, złotnik, Janowska 20.
— Moses, złotnik, Berka Joselewicza 5.
— Natan. krawiec, Słoneczna 29.
— Natan. krawiec, Panieńska 10.
— Netti. wł. realn.. Skarbkowska 41.
— Nison, tech. dent., Żółkiewska 127.
— Nussen, krawiec, Nadbrzeżna 4.
— Pepi, urz. pryw., Ormiańska 20.
— Róża, naucz. pryw.. Piekarska 36.
— Salomon, elektro-mont., Pod Dębem 15.
— Salomon. piekarz. Zielona 2.
— Salomon, handl., św. Kingi 20.
— Salomon, kupiec, Kr. Jadwigi 38.
— Samuel, urz. pryw., Żółkiewska 151.
— Sane, piekarz., Pod Dębem 10.
— Schame, złotnik, Kazimierzowska 21.
— Sender, piekarz, Jałowiec, 94.
— Sindol, kupiec, Kr. Jadwigi 16.
— Srul, naucz. pryw., Akcyzowa 17.
— Szymon, blacharz, Ciasna 7.
— Szulim, kupiec, Rappaporta 7.
— Tonia, księgowa, B. Joselewicza 3.
— Wilhelm, kupiec, Klonowicza 4.
— Wolf, krawiec, Berka Joselewicza 8.
— Wolf, naucz. pryw., Słowackiego 8.
— Zygmunt, zegarm., Weteranów 5.
Hals Jan, funkcj. poczt., Na Błonie 28.
Halska Marja, wł. realn., Sobieskiego 3.
Halski Czesław, urz. m., Żółkiewska 66.
— Jan, masarz, Supińskiego 22.
— Józef, inż., Tarnowskiego 90.
— Józef, kupiec, Nabielaka 17.
— Władysław, wł. realn., Supińskiego 22.
Haltstock Jakób, optyk, Szpitalna 41.
— Karol, rzeźnik, Lwowska 3b.
— Amalja, wł. realn., Pod Dębem 2.
— Malwina, tech. dent., 29 Listopada 41.
Haluch Bron., ślus., Droga Lubieńska 55.
— Konstanty, urz., Dr. Lubieńska 55.
Haluch Ludwik, szofer, Wąska 7.
Haluszka Daniel, em. sąd., Kętrzyńskiego 10.
Haluza Antoni, naucz., Nabielaka 4.
Hałacińska Helena, art. oper., Sienkiewicza 3.
— Felicja dr., lekarka, Batorego 7.
Hałaciński Tadeusz, dziennikarz, Sokola 4.
Haładowicz Stan., naucz., Rynek 44.
— Tadeusz, aptek., Potockiego 47.
Hałaj Piotr, funkcj. bank., Bogusławskiego 16.
Hałajkiewicz Jan, urz. poczt., Karaicka 12
Hałajko Grzegorz, em. naucz., Na Bajkach 23.
— Iwan, stolarz, Kętrzyńskiego 11a.
— Józef, em. P. K. P., Gródecka 131.
Hałamaj Anna, urz. pryw., Gródecka 35.
— Antonina, emer., Kętrzyńskiego 29.
— Eugenjusz, urz. pryw., Gródecka 35.
— Eustachy, urz. pryw., Na Błonie 46.
— Włodzimierz, fryzjer, Zdrowia 14.
Hałan Józef, piekarz, Kulparków-Zakład.
— Michał, funkcj. poczt., Pełczyńska 12.
Hałaniuk Eug., kafl., Nowa boczna 12.
— Józef, kaflarz, Lwowska 106.
Hałapacz Daniel, ślusarz, Głęboka 6.
— Michał, bud. arch., Pijarów 40.
Hałas Antoni, monter P. A. S. T., Warneńczyka 6.
— Jan, monter, Ogórkowa 2.
— Marjan, murarz, św. Michała 1.
— Stanisław, murarz, św. Michała 1.
Hałasa Wład., cieśla, Lw. Dzieci 64.
Hałasowski Jan, monter, Murarska 23.
— Józef, monter, Murarska 23.
Hałaszyńska Marja, wł. realn., Grochowska 9.
Hałaś Mikołaj, garbarz, św. Marcina 14.
Hałatiuk Eustachy, elektr., Kadecka 14.
Hałatowski Franc., cieśla, św. Jana 8.
— Ludwik, urz. T-wa Ubezp., Poprzeczna 10.
Hałkowski Józef, masarz, Warszawska 72.
— Józef, wł. realn., Warszawska 72.
Hałocha Marjan, urz., Słodowa 3a.
Hałucha Józef, elektr., Sieniawska 12a.
Hałusz Bazyli, stolarz, K. Boczkowskiego 4.
Hałun Paweł, stolarz, Kr. Leszczyńskiego 34.
— Stefan, giser, Kr. Leszczyńskiego 34.
Haluniewicz Kazimierz, urz. pryw., Ormiańska 13.
Hałuszczak Eljasz, urz. P. K. P., Na Błonie 14, X.
— Karol, tapicer, Traugutta 29.
Hałuszczyński Jan, emer. prof. gimn., św. Marka 7.
Hałuszka Mikołaj, drukarz, Gródecka 97.
Hamada Piotr, urz. bank., Halicka 15.
Hamajda Józef, em. poczt., Na Bajkach 7.
— Marcin, urz. państw., Na Bajkach 7.
Hamal Michał, monter, Kr. Leszczyńskiego 39.
— Michał, funkcj. P. K. P., Kr. Leszczyńskiego 39.
Hamburg Hersz, drukarz, Miłkowskiego 5.
— Wolf, tapicer, Sobieskiego 49.
Hamburger Dawid, szewc, Szpitalna 17.
— Szymon, szewc, Wronowska 6a.
Hameli Józef, cieśla, Sobieskiego 33.
Hamer Beila, wł. realn. Krasickich 16.
— Joachim, tech. dent., Zamarstynowska 3.
— Józef, szewc, Wesoła 16.
Hamerman Bernard, wł. pralni Jagiellońska 17.
— Chaim, kupiec, Lwowska 412, Sygn. Wielka.
— Izrael, krawiec, Lwowska 5, Zamarst.
— Jakób, kuśnierz, Kotlarska 11.
— Markus, kupiec, Sygniówka Wielka.
— Salo, kupiec, Rynek 16.
Hamerska Marja, urz. bank., Sykstuska 64
— Stefanja, urz. bank., Sykstuska 64.
Hamerski Adam, urz. mgtu, Badenich 10.
— Edward, lek. wet., Tarnowskiego 60.
— Edward, asyst. weter., Ujejskiego 1.
— Wiktor, urz. państw., Mochnackiego 27
Hamerstach Samuel, kupiec, Smocza 5.
Hamerstein Juljan, buchalter, Źródlana 8.
Hamiec Dymitr, ślusarz, Piastów 30.
Hamkało Mikołaj, elektrot., Kalecza 14.
— Mikołaj, szofer-mech., Szewczenki 8.
— Piotr, cukiern., Szewczenki 8.
Hamm Adolf, agent handl., Łokietka 8.
— Józef, funkcj. PKP., 29 Listopada 111.
Hammer Albert, kupiec, Bernsteina 17.
— Benjamin, urz. bank., Janowska 24.
— Benedykt, urz. pryw., pl. Krakowski 3.
— Bernard, tokarz, met., Panieńska 39.
— Franciszek, stelmach, Traugutta 9a.
— Hersch, urz. pryw., Gródecka 46.
— Izrael, fabryk., Kraszewskiego 11.
— Joel, kupiec, Stary Rynek 5.
— Józef, wł. realn., Źródlana 8.
— Marja, emer. naucz., L. Sapiehy 53.
— Markus, buchalter, Rynek 29.
— Salomon, kupiec, pl. Bernardyński 17.
— Salomon, wł. realn. Słoneczna 12.
— Salomea, urz., Rynek 29.
— Samuel przem., Sobińskiego 10.
— Sara, urz. pryw., Zygmuntowska 17.
— Tadeusz, urz. bank., Japońska 3.
Hammerwald Alojzy, monter, Kordeckiego 24.
— Jan, funkc. P. K. P., Kordeckiego 24.
— Stefan, ślusarz, Kordeckiego 24.
Hampel Artur, nadkom. P. P., Leona Sapiehy 1.
— Jakób, ofic. W. P., Kurkowa 12.
— Jan, ślus., Kochanowskiego 78.
— Karol, szewc, Słowackiego 62.
— Stefanja, urz. państw., Kętrzyńskiego 34.
— Zofja, urz. państw., Kętrzyńskiego 34.
— Joanna, urz. państw., Hoffmana 10.
Hamuda Ludwik, drukarz, J. Strzemię 6.
Hamulec Iwan, szewc, Kamieniecka 31.
Hamusek Józef, funkc. P. K. P., Rycerska 21.
Hanaczewski Jan, mech., Lw. Dzieci 28.
Hanaj Franciszek, elektrotech., Zofji 76.
— Józef, mont. wodoc., Pełtewna 41.

POWSZECHNY BANK KREDYTOWY

SPÓŁKA AKCYJNA

ODDZIAŁ WE LWOWIE — ul. Jagiellońska 5-7. — Nr. Telef. 1-82, 7-70, 14-09.

392

Hanaj Stanisław, murarz, św. Zofji 72.
Hanak Józef, stroic. fortep., Piłsudskiego 21.
— Kazimierz, mech., Paulinów 12b.
Hanakowski Jan, mal., Poprzeczna 8.
Hanas Stan., kapeluszn., pl. Kapitulny 6.
— Walerja, urz. P.K.P., Lw. Dzieci 15.
Hanasiewicz Kornel, urz. pryw., Zamkowa 2.
Hanasz Stan., dr. lekarz, Dwernickiego 7.
Hambold Rudolf, urz. P. K. P., Głęboka 14
Hand Odolf, złotnik, Halicka 3.
— Józef, muzyk, Żulińskiego 11.
— Józef, prof. kons. muz., Gołąba 10.
— Leon, muzyk, Czackiego 3.
— Stanisław, drukarz maszyn., Czackiego 3.
— Wolf, szklarz, Słoneczna 18.
— Zygmunt fotograf, Bema 15.
Handel Antoni, urz. pryw., Chocimska 3.
— Jakób, prof. gimn., Hoffmana 9.
— Jakób, krawiec, Sienkiewicza 35.
Handelman Gedali, kupiec, Gródecka 26.
— Nachemie, kupiec, Pełtewna 9.
— Schmarje, urz. pryw., Śnieżna 6.
Handelsman Abraham, kuśnierz, Pod Dębem 24.
— Aron, naucz. pryw., Szpitalna 62.
— Dawid, tapicer, Pod Dębem 24.
— Izrael, kupiec, Kościelna 1.
— Izak, urz. pryw., Nabielaka 11.
— Józef, inż., Nabielaka 11a.
— Józef, urz. Wincentego Pola 10.
Handler Adam, mech. P. K. P., Chocimska 11.
— Karol, urz. P. K. P., Kr. Leszczyńskiego 22.
Handschuh Leib, fryzjer, Weteranów 3.
Handtke Marjan, kond. M. K. E., Stryjska 84.
— Michał, niż. funkc. m., Wulka Panieńska 40.
— Stanisława, urz. pryw., Persenkówka.
Handwerker Marek, kupiec, Żółkiewska 76
— Etla, właśc. restaur., Słoneczna 41.
— Izak, szewc, Źródlana 18.
— Izak, kupiec, Janowska 22.
— Salomon dr., lek., Zygmuntowska 3a.
Handzel Herman, introlig., Sobieskiego 24
— Herman, emer. państw., Kasztelańska 8.
— Jakób dr., lek., Krasickich 9.
— Meilech, buch., Unji Lubelskiej 15.
— Michał, kupiec, Pijarów 7.
Handziak Józef, przemysł., Konopnickiej 8.
— Stefan, funkc. pryw., Konduktorska 57
Handziar Stanisław, funkc. poczt., Konopnickiej 11.
Handzik Zdzisław, mal., Tarnowskiego 32.
Hanel Marcin, kupiec, B. Joselewicza 2.
— Mozes, urz. pryw., Kazimierzowska 47.
Haner Izrael, kupiec, św. Anny 15.
Hanes Józef, funkc. państw., Potockiego 12.
Hanger Jan, szewc, Jana Sobieskiego 26. dz. IX.
Hanicki Aleksander, urz. pryw., Klonowicza 10.
— Marjan, ogrodn., Wulka Panieńska 6. dz. VI.
— Stefan, kand. adw., Potockiego 69.
Haniczak Włodzimierz, sędzia. Sobińskiego 3a.
Haniebnik Władysław. ślusarz P. K. P., Barska 4.
Haniecka Stef., urz. pryw., Sapiehy 26.
Haniecki Marjan, ogrodn., Sobieskiego 7. Zniesienie.
Hanin Anna, urz. Na Bajkach 25.
— Józefa, urz. Na Bajkach 25.
— Marja, urz., Na Bajkach 25.
Hanisek Bronisław, urz. wojew., św. Antoniego 11.
Haniszewska Janina, urz. pryw., Łyczakowska 23.
Hanke Marja, naucz. pryw., Sykstuska 46.
— Michał, mal. lak., Pochyła 10.
Hankiewicz Lew dr., adw., Kurkowa 4.
— Aleksander, stolarz. Mościckiego 6. dz. VIII.
— Helena, urz. P. K. P., Daniłowiczów 6.
— Józefa, właśc. realn., Kołłątaja 3, Lewandówka.
— Krzysztof, funkc. poczt., Panieńska 38
— Leon, funkc. P. K. P., Kołłątaja 3. Lewandówka.
— Marja, urz. państw., Gliniańska 20.
— Stefan, szofer. Sykstuska 10.
— Zenon, aplik. sąd., Paulinów Górna 20.
Hankowski Stef., ogrodn., Zamkowa 10a.
— Włodz., szofer. Żółkiewska 171.
Hankus Wład., kraw., L. Sapiehy 79.
Hann Benj., szewc, Nowa 5b.
— Walerja, dent., H. Jabłonowskiego 2.
Hanowicz Tomasz, murarz. Kochanowskiego 66.
Hauptman Winc., woźny m., Durskiego 2.
Hanrycz Eustachy, ekspedyt., Jabłonowskich 34.
Hans Michał, murarz, Zamkowa 4.
Hansotter Michał, instal., Kordeckiego 30.
Hantzig Jakób, kupiec, Gródecka 48.
Hanula Stanisława. naucz., Potockiego 54
Hanulak Hryhoryj, redakt., Kurkowa 10.
Hanus Juljan, funkc. P. P., Jabłonowskich 11.
Hanusiewicz Edward, urz. państw., Na Błonie boczna 3.
— Marja, naucz. kroju, Barska 6.
Hanusz Wład., stol., Kresowa 11/VIII.
Hanuszczak Alex., cukiern., Jana Olechowskiego 45.
— Bohdan, urz., pl. św. Jura 5.
Hanuszewski Bolesław, cukiernik, Rzeźbiarska 1a.
Hanuszewski Stanisław, ślusarz P. K. P., Bartosza Głowackiego 24.
Hanuszkiewicz Włodz., kupiec, Grodzickich 1.
Hanz Anna, urz. pryw., Ogrodnicza 21.
Hanzel Walerjan, rakarz, św. Marcina 65.
Hanzlik Helena, urz. pryw., pl. Unji Brzeskiej 3.
Hańczarowski Tad., mech., Arciszewskiego 8.
Hańczyn Stan., elektrom., Wolność 16a.
Hauda Mich., podurz. poczt., Skłodowskiej 6. dz. VIII.
Hańdziuk Olga, krawcz. hafc., Słowackiego 125, dz. VII.
— Roman. urz. pryw., Zdrowie 4.
Hapalak Jan. funkc. P. K. P., Zacisze 31, VII.
Hapanowicz Józef. szofer, Zyblikiewicza 17
Hapczyński Piotr. restaur., Rynek 25.
Hapiak Ant., urz. pryw., Piaskowa 36.
Hapka Seweryn, drukarz, Tercjarska 4.
Hapuk Jan. maszynista, Długa 8.
Har Moses, urz. pryw., Żółkiewska 45.
Haraczuk Włodz., woźny, pl. Smolki 1-3.
Harajda Franciszek. funkc. P. P., Zamknięta 15.
— Gustaw. piekarz, Zamknięta 15.
Harapa Antoni, funkc. M. Z. E., Kulparków 148.
Harapnikiewicz Karolina, urz. pryw., Łyczakowska 22.
— Marja, urz. pryw., Łyczakowska 22.
Haras Mechel, kupiec, B. Joselewicza 5.
— Salom., krawiec, Słoneczna 23.
Harasiewicz Eug., lakiern., Jozefata 11.
Harasim Franc., urz. pryw., pl. Bema 5.
— Jan, funkc. P. K. P., pl. Bilczewskiego 12.
Harasimowicz Andrzej, dr., lekarz, Kochanowskiego 22.
— Apolin., elektrom., Łyczakowska 27.
— Bronisława. urz. państw., Łyczakowska 27.
— Marceli, kustosz Gal. Narod., Kochanowskiego 22.
— Rom., urz. poczt., Kochanowskiego 22
— Zygm., urz. M. K. K. O., Stryjska 36a.
Harasiuk Konst., funkc. Ubezp. Społ., Król. Jadwigi 4.
Harasym Anna, właśc. realn., Leśna 234.
— Bron., ślusarz, Głęboka 4.
— Emiljan, woźny, Piekarska 91.
— Jan, drukarz, Bilińskich 58.
— Jędrzej, murarz, Leśna 234, Sygn.
— Michał. murarz, Leśna 234, Sygn.
— Michał, kuśn., Wyspiańskiego 7.
— Marja, akuszerka, Wyspiańskiego 7.
— Mik., mont. wod., Kr. Jadwigi 10.
— Piotr, murarz, Gołąba 4.
— Ryszard, introlig., Piekarska 91.
Harasymczak Wasyl, emer. prof. gimn., Mała 4.

Harasymczuk Hryhoryj, urz. pryw., Kopernika 36.
Harasymiak Mikołaj, piekarz, Kuźniarówka 24, dz. VII.
Harasymiec Andrzej, emer. urz. P. K. P., Ilkiewicza 16, dz. VIII.
— Mik., stol., Szumlańskich 3.
— Paweł, stol., Panieńska 11a.
Harasymowicz Anna, urz. skarb., Leona Sapiehy 20.
— Eug., urz. skarb., Łazarza 18.
— Gustaw, kraw., Ossolińskich 13.
— Fewrona, naucz., Bonifratrów 14.
— Iwan, urz. pryw., Bonifratrów 14.
— Jan, emer. P. K. P., Gródecka 131.
— Janina, urz. pryw., Listopada 54.
— Józef, garbarz, Grunwaldzka 29.
— Józef, urz. państw., Potockiego 49.
— Józef, krawiec, Gródecka 55.
— Józef, szofer, Ormiańska 16.
— Józef, funkc. skarb., Wschodnia 12.
— Juljan, kond. P. K. P., Bema 12.
— Karol, mal. pok., Traugutta 9.
— Zofja, asyst. P. K. P., Teatyńska 27.
Harasymów Antonina, urz., Łyczakowska 10.
— Dymitr, maszyn., Panieńska 11a.
Harasz Grzegorz, emeryt, Lenartowicza 17
Haraszkiewicz Gabrjela, naucz., Nabielaka 11a.
— Józef, emer. kier. szk., Lw. Dzieci 51.
— Marja, naucz. szk. powsz., Zielona 50.
— Mikołaj, emer. naucz., Zielona 50.
Harazda Jan, szewc, pl. Gołuchowskich 1.
— Karolina, akuszerka, Jałowiec 57.
— Marjan, szofer-mech., Stroma 6.
Harazim Aleks., werkm., Słodowa 4.
Harcoliński Antoni, szewc, Gołąba 5.
— Zygm., litograf, Wiśniowieckich 1.
Harcik-Kruh Maks, urz. pryw., Stryjska 38.
Hardt Stan., urz. pryw., Nowy Świat 5.
Hardulak Andrzej, woźny, 3-go Maja 11.
— Stan., woźny sąd., Batorego 3a.
Hardygóra Janina, techn. rentgen., Pijarów 38a.
— Stef., urz. pryw., Pijarów 38a.
— Stan., kamieniarz, Piekarska 31.
Hardziński Michał, ogniom., pl. Fabryczny 66, dz. VII.
Hareźlak Jan, ofic.-pilot W. P., Leona Sapiehy 67.
Harhala Franciszek, prof. gimn., Żółkiewska 153.
— Jan, prof. gimn., Żółkiewska 153.
Harhola Franc., kupiec, Na Błonie 14.
Haring Dorota, urz. pryw., Sykstuska 32.
Harisch Edward, emer. wojsk., Nabielaka 11a.
— Izydora, muz., Sygniówka Mała 96.
Harkawy Aleks., właśc. realn., Gospodarska 6.
Harkiw Piotr, ślus., Warszawska 59/VII.
Harkoperec Mirosław, szofer-mech., Zborowskich 3.
Harland Zygm., inż., prof. Państw. szk. techn., Głęboka 10.
Harländer Franc., kraw., Gródecka 55.
Harlender Adam dr., wiceprez. Sądu Apel. Pułaskiego 8.
— Jan, kond., M. K. E., Kulparków.
Harlfinger Joanna, urz. m., Piekarska 16.
Harlos Jan, kotlarz P. K. P., Dekerta b. 10
— Ludwik, urz. pryw., Arciszewskiego 8.
Harmach Karol, urz. Mgtu, św. Józefa 6.
Harmak Jan, tapicer, Chodorowskiego 11a
— Michał, funkc. P. K. P., Zimorowicza 9
Harman Maurycy, ślus., Skarbkowska 25.
Harmasz Józef, urz. państw., Kurkowa 3.
Harmazy Paweł, woźny, Ossolińskich 11.
Harmider Eug., urz. P. K. P., Droga Wulecka 104.
— Stan., funkc. P. K. P., Droga Wulecka 104.
Harmelin Chasia, urz. pryw., Kalecza 8.
— Dawid, kupiec, Słoneczna 47.
Harna Walerjan, urz., Krasickich 5.
Harnason Djonizy, reprez. fabr., Pełczyńska 23.
— Ludwik, buchalt., Pełczyńska 23.
Harnig Klara, urz. pryw., Panieńska 15.
Harniker Józef, właśc. realn., Słoneczna 40
Harnreich Abraham, kupiec, Na Bajkach 23.
Harok Karol, zarz. folw., Kościuszki 18.
Hart Bernard, właśc. kiosku, K. Boczkowskiego 17.
— Rachela, urz. pryw., Wybranowskiego 9.
— Bernard, kraw., Łyczakowska 22.
— Józef, kupiec, Pełtewna 25.
— Juda, szofer, Weteranów 4.
Hartel Eman., przem., Warszawska 38.
— Henryk, kontrolor, Łazarza 6.
— Izrael, kursor, Kleparowska 36.
— Józef, kupiec, Tarnowskiego 5.
— Juljusz, kupiec, Dominikańska 3.
— Mendel, solicytator, Kleparowska 36.
— Roman, prepar. Muz. Dzieduszyckich, Kurkowa 44.
— Stan., właśc. realn., Teatralna 176.
— Szymon, kupiec, Warszawska 4.
— Tad., arch., Tarnowskiego 47.
Hartenstein Marja, urz. P. K. P., Miłkowskiego 5.
Hartfeld Karol, techn. dent., Kotlarska 18
— Michał, urz. pryw., św. Zofji 52.
Hartfelder Paulina, emer. kier. szkoły, Kasztelańska 6.
Hartig-Strahl Maurycy, drukarz, Stryjska 38.
Hartleb Kazimierz, dr. prof. Uniw., dyr. Muz. Przem., Lelewela 6a.
— Zygm., emer. urz. poczt., Kochanowskiego 56.
— Henryk, emer. sędzia, Łyczakowska 39.
Hartman Leon, dr., adw., Kurkowa 9.
— Marek, urz. poczt., Długosza 35.
— Markus, kupiec, Krzywa 26a.
— Sane, ślus. masz., Wodna 3.
— Stefan, monter, Nowy Świat 15.
— Filip, właśc. kaw. „Roma", Romanowicza 3.
— Filip, urz., Zyblikiewicza 37.
— Jerzy, urz. Ubezp. Społ., Świętokrzyska 5.
— Samuel, krawiec, Lwowska 20.
Hartstein Jakób, tapic., Słoneczna 59.
Haruch Włodz., urz. pryw., św. Wojciecha 2a.
Hartzig Maks, urz. pryw., Stryjska 38.
Harzstarck Filip, chemik, Janowska 30.
— Israel, kupiec, Słoneczna 28.
Harzstark Kuna, kupiec, Serbska 7.
— Leon, urz. pryw., Kulparkowska 3.
— Leon, kupiec, Rynek 26.
— Marek, urz., Kętrzyńskiego 18.
Harzstark Moses, restaur., Janowska 30.
Haselnus Albert, handl., Bema 22.
Haselnuss Oskar, optyk, L. Sapiehy 2.
— Markus, rzeźnik, Słoneczna 45.
Hasenkam Chaim, kupiec, Rappaporta 7a.
Hasiak Karol, urz. skarb., Szumlańskich 8.
— Marcin, funkc. wod. m., Kulparkowska boczna.
— Piotr, funkc. m. zakł. wod., 22-go Stycznia 55, dz. I.
Haskler Artur, inż. budowl., Cetnerowska 35.
— Jonatan, przedsięb. budowl., Cetnerowska 35.
Hasman Marjan, mech., Sobieskiego 93.
— Michał, szofer-mech., Poprzeczna 4.
— Roman, monter, Jozafata 9.
Haspil Leon, podróżujący, Zielona 38.
Hass Bron., szewc, Szewczenki 2a/VII.
— Daniel, szofer, Żółkiewska 34.
— Gwido, prof. gimn., Bogusławskiego 3.
— Israel, szewc, Starotandetna 2.
— *Reizler* Moses, kraw., Pod Dębem 24.
— Oswald, pom. handl., Żółkiewska 34.
— Hel., naucz. muz., B. Chrobrego 10.
— Stan., przemysł., Bol. Chrobrego 10.
— Zygm., inż., Bogusławskiego 3.
Hassinger Antoni, właśc. realn., Sygn. W.
Hassman Józef, kelner, Łyczakowska 14.
Hasten Abrah., masz., Lwowska 5/VIII.
— Fischel, kupiec, Starotandetna 9.
— Leon, kupiec, Bema 8.
— Moses, kupiec, Iwaszkiewicza 11.
Haszczak Jan, urz. pryw., Sportowa 20.
Haszczyński Bol., stol., Widok 23.
Haszlakiewicz Henryk, przemysłowiec, Asnyka 7.
Hatalak Michał, handlowiec, Kochanowskiego 102.
— Teodor, buchalt., Kętrzyńskiego 9.
Hatalski Franc., szewc, Zborowskich 4.
Hatała Filip, kol., Józefata 11.
— Miecz., tok. masz., Zborowskich 10.
Hatt Paweł, por. W. P., Modrzejewskiej 16
Hauba Stan., murarz, Pełczyńska 33.
Hauben Izyd., aj. handl., Sobieskiego 15.
— Pinkas, kupiec, pl. Bernardyński 15.
— Samuel, kraw., Sobieskiego 9, dz. V.
Haubrich Feliks, urz. skarb., Kętrzyńskiego 21.
— Jan, masz. druk., Kętrzyńskiego 21.
Haudek Józef, inkas., pl. Rzeźni 13.
— Juljan, urz. poczt., Cetnerowska 31.
— Wilhelm dr., adw., Kraszewskiego 13.
— Wład., emer., Domagaliczów 1.
Hauer Roman, urz. państw., Kadecka 15.
— Simon, krawiec, Słoneczna 18.
— Szymon, kupiec, Albinowskich 3.
— Zacharjasz, blacharz, Józefata 4.
Hauerstock Hersch, elektro-mech., Zamarstynowska 3.
— Jakób, handl., Zamarstynowska 3.
— Markus, szewc, Zamarstynowska 3.
— Moses, szofer, pl. Kazimierza W. 12.
— Józef, parkieciarz, Szpitalna 15.
— Mejlech, handl., Szpitalna 15.
— Symche, elektro-mech., Zamarstynowska 3.
— Szymon, handl., Zamarstynowska 3.
— Zygm., art. mal., Krakowska 34.
Hauft Franciszek, kupiec nierog., Króla Jana 10, dz. VIII.
— Piotr, rzeźnik, Lwowska 100, dz. VIII.

Futra! Bracia Roth i Sp., Lwów, Pl. Marjacki 8
1.39

Hauft Stan., szofer, Lwowska 100, dz. VIII.
— Wład., rzeźnik, Lwowska 100, dz. VIII
Hauber Czesława, urz., Łyczakowska 22.
— Stefan, ofic. W. P., Dembińskiego 18.
Haupt Benjamin, portjer, Pilichowska 3.
Hauptfleisch Hermina, kasjerka, Tarnowskiego 75.
— Kazim., fryzj., Na Bajkach 7.
Hauptman Isaak, szewc, Nowa Rzeczna 3.
— Aron, elektromont., Kotlarska 11.
— Jakób, fryzjer, Szewska 2, dz. VIII.
— Stan., emer. naucz., Lwowska 31/VIII.
— Wilh., elektro mont., Kotlarska 11.
— Apolinary, prac. M. Z. A., Źródlana 48.
— Jadwiga, naucz., Pełczyńska 5a.
— Jan, prac. M. Z. A., Źródlana 48.
Hauzlik Roman, funkc. P. K. P., Na Błonie 14.
Hawryluk Aleks., krawiec, Szewczenki 21.
Haus Freida, fryzjer, Ruska 6.
Hausen Adolf, urz. pryw., Kraszewskiego 25.
— Ignacy, kupiec, Zygmuntowska 11a.
— Ignacy, urz. Mgtu, Leśna 7, dz. IV.
— Rafał, kier. fabr., Lenartowicza 5.
Hauser Adam, oficj. Mgtu, Piaskowa 6.
— Edward, prof. gimn., Kurkowa 43.
— Henryk, ag. handl., Beisera 4.
— Leizer, szewc, Wesoła 5, dz. III.
— Marja, urz. M. Z. E., Hoffmana 9.
— Miecz., kup., Dunin Borkowskich 11a.
— Kamila, urz. pryw., Wyspiańskiego 36.
— Leon, urz., Karpacka 5.
— Moses, stol., Szpitalna 30.
— Naftali, dziennik., Zamarstynowska 21
— Rudolf, urz. państw., Kurkowa 21.
— Rudolf, inż., Listopada 95a.
— Salomon, fryzjer, Ruska 18.
— Walerja, urz. państw., Piaskowa 6.
— Winibald, urz. Mgtu, Stryjska 52.
Hauserman Hersch, kupiec, Dominikańska 7.
Hausknecht Benj., urz. bank., Krasickich 17.
Hausler Leon, buchalt., Słoneczna 27.
Hausman Abraham, kupiec, Sykstuska 15
— Arnold, kupiec, Małeckiego 5.
— Benzion, krawiec, Żółkiewska 44.
— Efroim, kupiec, Sienkiewicza 3.
— Eljasz, urz. pryw., Janowska 55.
— Gizela, zarz. realn., Winc. Pola 3.
— Izak, handl., Zamknięta 22, dz. VIII.
— Izydor dr., adw., Kochanowskiego 77.
— Isak, urz. pryw., Cebulna 2.
— Izrael, urz. pryw., Torosiewicza 15.
— Jakób dr., adw., Kołłątaja 8.
— Juda, aj. handl., Panieńska 25.
— Juljan, droguer., Kalecza 6.
— Leon, urz. pryw., Kalecza 6.
— Leon, droguer., Wyspiańskiego 3.
— Sola, urz. pryw., Kalecza 6.
— Michał, konc. adw., Sykstuska 15.
— Dawid, ag. handl., Janowska 22.
— Jakób, kupiec, Podlewskiego 10.
Hausman Marja, introlig., Pełtewna 45a.
— Saul, kupiec, Niecała 6.
Hausner Adam, ksiądz rzym. kat., Jakóba Strzemię 9.
— Artur, inż., red. Dzienn. Lud., Na Błonie 38.
— Balbina, urz. Banku Gosp. Kraj., Łyczakowska 47.
— Eug., adj. P. K. P., Gródecka 127/IV.
— Franc., emer. inż., Śniadeckich 4.
— Józef, kupiec, Blacharska 1.
— Michalina, urz. Izby Skarb., Arciszewskiego 8.
— Schmiel, kupiec, Legjonów 39.
— Stanisława, wdowa po gen. W. P., Obertyńska 8.
— Zbign., techn. drog., Hoffmana 9.
Hausottrowa Marja, prac. P. K. P., Kulparkowska 10.
Hausser Karolina, właśc. sklepu tyton., Grottgera 6.
Haustein Jakób, funkc. P. K. P.. Kleparowska 9.
Hauswald Edwin, prof., Szymonowiczów 5.
Hausrater Piotr, prof., Króla Leszczyńskiego 33.
Haustschel Klotylda, em. urz., Gołąba 11.
Hautz Józefa, urz. poczt., Chodorowskiego 2.
Haurer Zygm., urz. pr., Tarnowskiego 7.
Hawenak Tad., inkas., M. Magdaleny 3.
Hawel Jan, em. prez. sąd.. Stryjska 24.
— Juljan, prof. gimn., Chodkiewicza 8.
Hawelińska Wilhelmina, urz. P. K. P., Małachowskiego 2.
Hawełka Jan, em., Za Rog. Gródecką B. N.
Hawińska Wanda, emer.. Żółkiewska 2a, dz. IX.
Hawlat Albina, kontr. poczt. i telegr., Łyczakowska 64.
— Marja. urz. Zakładu Ubezp. od Wypadków, Łyczakowska 64.
— Wacław, emer. państw., Łyczakowska 64.
Hawling Agnieszka, wł. realn., Kętrzyńskiego 44.
— Andrzej, przem., Traugutta 12.
— Janina. urz. pryw., Wagilewicza 3.
— Stanisław, urz. pryw., Leśna 19, IV.
— Stanisława, naucz., Kętrzyńskiego 44.
— Władysław, monter M. Z. E., Świętokrzyska 51.
— Władysław, przem., Rycerska 6.
— Zygmunt, kupiec, Szymonowiczów 35.
Hawranek Danuta, inż., Pohulanka 22.
— Edward, kupiec, Pohulanka 22.
Hawro Józef, krawiec, Stawowa boczna 15
— Michał, murarz, Stawowa boczna 15.
Hawrot Ferd., magaz., Gdańska 17.
— Jan, kier. szk. powsz., Pasieki Halickie 44.
— Marcin, emer. P. P., Żółkiewska 74.
Hawruszko Emil, kraw., Zyblikiewicza 15.
Hawrych Wład., ślus., Jordańska 34.
Hawrylak Anna, prac. Ubezp. Społ., Bułgarska 3.
— Jan, cieśla. św. Michała 34.
— Józef, szlifierz szkła, Okrężna 27.
— Józef, koszykarz, Bonifratrów 14.
— Stefan, szlifierz, Rycerska 26.
— Stefan, funkcj. PKP., Traugutta 7a.
Hawrylec Szymon, elektro-monter, Dojazdowa 3.
Hawrylewicz Jan, maszyn. P. K. P., Bart. Głowackiego 40.
— Józef, funkcj. M. K. E., Galla 1, VIII.
— Michał, woźny M. Z. W., Arciszewskiego 8.
— Michał, funkcj. P. K. P., Mickiewicza 18. dz. VII.
— Stanisław, desynfektor, Zielona 12.
Hawryluk Józef, kowal, Krzywczyce 171.
— Jędrzej, monter, Dekerta 17.
— Marja, introl., Kleparowska 5.
— Michał, kond. P. K. P., Konduktorska 12.
— Paweł, kowal MKE., Łyczakowska 113.
— Stanisław, cieśla, Łąckiego 9.
— Teodora, kasjerka, Miodowa 8.
— Zofja, prac. PAST., Niecała 4, VIII.
Hawryłko Antoni, urz. pr., Łazarza 8.
Hawrylów Leon, fryzjer, Rzeźnicka 15.
— Onufry, prac. Gaz. Miej., Objazd 2a.
— Roman, farbiarz, Łyczakowska 22.
— Tomasz, palacz masz., Bilińskich 3.
Hawryłyk Aleksandra, naucz., Król. Jadwigi 23.
Hawryn Iwan, prefekt semin., Sykstuska 39a.
Hawrysio Włodzimierz, krawiec, Unji Brzeskiej 10.
Hawrysz Bolesław, handl., Gródecka 2b.
— Dmytro, szewc, Widok 388, dz. II.
— Eustachy, elektromech., Nabielaka 9.
— Grzegorz. masz. P. K. P., Lwowskich Dzieci 66.
— Jan, zaw. drogowy P. K. P., Bogdanówka 14a.
— Jerzy, urz. pryw., Na Błonie 6.
— Karolina, wł. realn., Warszawska 13, dz. VII.
— Marjan, woźny P. P., Podlewskiego 8.
— Włodzimierz, urz. poczt., Sodowa 1.
Hawryszak Tadeusz, murarz, Grochowska 49.
Hawryszczyszyn Andrzej, woźny, Bojowa 2.
Hawryszkiewicz Eustachy, naucz., Kętrzyńskiego 22.
— Janina, urz. pryw., Wandy 2.
— Marjan, elektromonter, Wandy 2.
— Teodor, kupiec, Piaskowa 1.
Hawryszko Bazyli, palacz, Jasna 8, dz. IX.
— Grzegorz, ślusarz, Długa 39, dz. IX.
— Leopold, szofer, Częstochowska 30.
Hawryszków Stan., emer. poczt., Łyczakowska 83.
— Stefan, masz.kol., Wulka Panieńska 18.
— Stefan, stolarz, pl. Gołuchowskich 1.
Hawryszo Eug., em. PKP., Głęboka 14.

Hawryszówna Albina, aktorka, Krótka 15, dz. II.
— Marja, trykotarka, Kochanowskiego 72.
Hawryś Antoni, m. szew., Tercjarska 6a.
Hawryz Włodz., urz., Sykstuska 49.
Hay Mojżesz, kupiec, Rynek 14.
— Izrael, restaur., Hausnera 4.
— Rachela, wł. restaur., Na Bajkach 6.
— Samuel, wł. piek., Źródlana 27.
— Szymon, aptek., Kołłątaja 12, dz. V.
Hayder Adam, naucz. gimn., Potockiego 47, dz. VI.
— Ignacy, urz. mgtu, Kochanowskiego 96.
Haydukiewicz Józef dr., lekarz weter., Kurkowa 46.
Hayny Jan, asyst. Polit., Sygn. Wielka.
Haywas Ant., agronom, Kętrzyńskiego 7.
Häcker Mojżesz, przem., Zielona 4.
Händel Abraham, kupiec, Mościckiego 9, dz. VIII.
— Markus, kupiec, Janowska 14.
— Wilhelm, urz. pryw., Kleparowska 17a.
Händler Eisig, kancel., Sobińskiego 4.
— Józef, zast. Tow. „Fuchs", Gródecka 42.
— Nussan, krawiec, Kotlarska 10.
Hängel Rudolf, ślus. PKP., Okrężna 14.
Hänsel Jan, mech., Orla 4, dz. VII.
— Jerzy, woźny P. K. P., Orla 4, dz. VII.
Häring Adolf, agent handl., Piekarska 43.
— Helena, urz., Sykstuska 32.
Häusler Markus, fryzjer, Szeptyckich 28.
— Maurycy, handl., Szpitalna 21.
Hebak Stan., ślus. PKP., Hausnera 12.
Habal Rudolf, urz. Izby Skarb., Kurkowa 8.
Hebda Cyprjan, inkas., Krzywczyce 267.
— Emil, ślusarz, Kr. Jadwigi 26.
— Ludwik, ślus. PKP., Traugutta 1a.
— Mieczysław, monter, Kasztelańska 8.
— Mieczysław, kontr., Lenartowicza 11b.
— Wiktor, urz. Z. U. W., Kr. Jadwigi 6.
Hebel Jakób, krawiec, Słoneczna 30.
— Mozes, krawiec, Słoneczna 57.
— Nachman, krawiec, Czackiego 8.
Hebenstreif Arnold, introl., Słoneczna 25.
Hebenstreit Aron, introl., Szpitalna 20.
— Bronisław, art. dram., Tarnowskiego 19.
— Edward, inż., św. Teresy 12.
— Hela, urz., Kleparowska 17.
— Izrael, piekarz, Łokietka 20a.
— Jakób, złotnik, pl. Teodora 5.
— Juljan dr., lekarz, Sobińskiego 4.
— Klara, urz., Skarbkowska 33.
— Noe, kupiec, Skarbkowska 33.
— Norbert, urz., Skarbkowska 33.
— Sewera, urz., pl. Teodora 5.
Heber Gustaw, masz. PKP., Bilińskich 32.
— Tobiasz, urz. pryw., Piłsudskiego 21.
Hebetynek Stan., urz. sąd., Nowa bocz. 14.
Hebola Cyprjan, inkasent, Kalecza 14.
Hechel Józef, kupiec, Szpitalna 78.
— Naftali, zegarm., Nowa boczna 3.
Hechler Chaim, blacharz, Serbska 7.
— Samuel, blacharz, pl. Bernardyński 5.
Hecht Abraham, kupiec, Źródlana 51.
— Abraham, kupiec, Pilnikarska 4.
— Abraham, fryzjer, Wąska 17.
— Arnold, urz. pryw., Janowska 43a.
— Azriel, introl., Sobieskiego 30.
— Benio, szofer, Wesoła 7.
— Betty, urz., L. Sapiehy 85.
— Chaskiel, szewc, Alembeków 4.
— Dawid, inż. urz. państw., Łyczakowska 117.
Hecht Dawid, aplik. adw., Na Bajkach 1.
— Edward, ofic. W. P., Na Skałce 1.
— Henryk, inż., Zadwórzańska 15.
— Hersch, urz. pryw., Kuszewicza 10.
— Izak, urz. pryw., Gródecka 65.
— Jakób, kupiec, K. Boczkowskiego 11a.
— Jakób, szewc, Bogdanówka 2b.
— Jakób, urz. pryw., Janowska 102.
— Józef, agent, Janowska 55.
— Józef, dr., adw., Na Skałce 1.
— Józef, em. ofic. W. P., Czereśniowa 29.
— Józef, rzeźnik, Żółkiewska 3.
— Juljusz, kupiec, Kr. Jadwigi 38a.
— Leiser, inkasent, Źródlana 41.
— Leopold, urz. pryw., Sobieskiego 30.
— Moses, monter, Wesoła 7.
— Markus, wł. druk., Kopernika 28a.
— Mechel, przed. przewoz., Gródecka 52.
— Mordko, czapkarz, Zbożowa 3.
— Moses, drukarz, Miodowa 2.
— Moses, szewc, Krzywa 8.
— Natan, krawiec, Źródlana 50.
— Salomon, kupiec, Tkacka 6.
— Salomon, ag. handl., Kleparowska 12.
— Samuel, drukarz, Sadłowskiego 5.
— Stanisław, elektro-monter, Leona Sapiehy 85.
Hechtel Dawid dr., lekarz, Balonowa 3.
Hechter Lejzor, przykrawacz, Berka Joselewicza 21.
Heck Emil, urz. PKP., Bandurskiego 11a.
— Janina, urz. PKP., Leona Sapiehy 73.
— Stefanja, urz. P. i T., L. Sapiehy 73.
— Tadeusz, urz. PKP., Białohorska b. 79.
Hecker Józef, agent handlowy, Kleinowska 4.
Heczko Juljan, funkcj. P. K. P., Zadwórzańska 19.
— Karol, murarz, Zadwórzańska 19.
— Tadeusz, murarz, Torowa 18.
Hedl Marja, urz. pryw., Małachowskiego 2.
Hefczyc Jan, ślusarz, Pasieki Halickie 48.
— Józefa, wł. realn., Pasieki Halickie 7.
Heffner Adolf, ślusarz, Starozakonna 15.
Hefko Michał, szewc, Kętrzyńskiego 22.
Hefler Chaim, krawiec, pl. Bernardyński 5.
— Hersch, krawiec, Kołłątaja 6.
— Salomon, krawiec, Piekarska 33.
Hefner Jan, ofic. W. P., Paulinów 3.
Hefter Abraham, zegarm., Rybia 3.
— Dawid, dr., aplik. adwok., Jabłonowskich 34a.
— Izydor, urz. pryw., Jabłonowskich 34a.
— Jakób, naucz., Nabielaka 11a.
— Józef, szewc, Berka Joselewicza 22.
— Józef, złotnik, Mochnackiego 26.
— Maurycy, urz. pryw., Bernsteina 9.
Heftler Juljusz, urz. pr., Na Bajkach 15.
— Meschulem, kupiec, Bernsteina 18.
Heftman Nachman, drukarz, św. Piotra 5.
Hefter Rudolf, przem., Szeptyckich 15.
— Willi, kupiec, Batorego 11.
Hegedüs Antoni, funkcj. mgtu, Stebelińskich 14.
Hegedüss Józef, kupiec, L. Sapiehy 57.
— Ludwik, kupiec, Murarska 4.
— Stanisław, urz. PKP., L. Sapiehy 71.
Heiber Eljasz, urz. pryw., Potockiego 50.
— Józef, handl., Pod Dębem 16.
— Marjan, wł. realn., Jachowicza 12.
Heidaniak Jan, ogrodnik, Wulka Panieńska 6.
Heiden Leon, dent. tech., Kołłątaja 7.
— Norbert, fryzjer, Kołłątaja 7.
Heidenkorn Izak, mech., Ormiańska 22.
— Jakób, mech. elektr.-tech., Ormiańska 22.
Heider Antoni, funkcj. P. P., Dwernickiego 12.
Heidinger Jan, portjer, Pasieczna b. 22b.
Heil Adolf, drukarz, Balonowa 6.
— Chune, szewc, Żółkiewska 11a.
— Alojzy, urz. pryw., Bilińskich b. 11.
— Bolesław, drukarz, Borkowskich 10a.
Heidrich Józefa, naucz. pryw., Kościuszki 16.
— Jan, drukarz PKP., Sobieskiego 2a.
— Józef, urz. pryw., Balonowa 6.
— Józef, krawiec, Tercjarska 4.
— Marjan, ślus. PKP., Mickiewicza 38.
— Mieczysław, urz. miej., Bema 4.
— Moses, wł. realn., Kr. Jadwigi 8.
— Rudolf, elektr.-mont. P. K. P., Mickiewicza 30.
— Stanisław, mont. instal., Bilińskich boczna 11.
Heilberg Gabrjel, szewc, Źródlana 46.
— Herman, urz., Zamarstynowska 58.
— Rózia, urz., Balonowa 10.
Heiler Apolonja, introl., Janowska 4.
— Jan, podurz. P. i T., Marsz. Focha 34.
Heilig Ferd., wł. realn., Teatralna 133.
— Józef, komin., 3 Maja 117.
Heilman Henryk, em. państw., Nabielaka 41.
— Izak, muzyk, Piastów 10.
— Karol, funk. PP., Kochanowskiego 76.
— Malwina, naucz. pryw., Murarska 23.
— Matias, urz. pryw., Piastów 10.
— Sabina, urz. pryw., Zamarstynowska 47.
— Wolf, urz. pryw., Piastów 10.
— Zofja, urz. pryw., Łyczakowska 122.
Heilmann Józef, urz., Janowska 15.
Heilpern Arnold, urz. pryw., Romanowicza 11.
— Jerzy dr., adw., Krasickich 14.
— Juljan dr., adw., Chodkiewicza 9.
— Wilhelm, urz. pryw., Sykstuska 64a.
Heilweil Jankiel, stolarz, Majowa 5.
— Jankiel, stolarz, Krzywa 6.
Heim Jakób dr., lekarz, Żółkiewska 173.
— Józef, urz. pryw., Żółkiewska 7.
Heiman Józef, urz. pryw., Żulińskiego 10.
— Leiser, ślusarz, Źródlana 31.
— Lejb, em. M. K. E., Gródecka 68.
— Stanisław, spedytor, Gródecka 7.
Heimel Ludwik, szewc, Sobieskiego 4.
Heimlich Jakób, agent handl., Serbska 3.
— Józef, agent handl., Czackiego 4.
Heimroth Józef, urz. P. K. P., Warszawska 51.
— Leon, kufernik, Teatyńska 9.
Hein Emilja, emer. P. K. P., Szymonowiczów 10.
— Jadwiga, urz. P. i T., Droga Lubieńska 25.
— Karol, funkcj. P. K. P., Kętrzyńskiego 19.
— Karol, urz. miej., Dr. Lubieńska 25.
— Wiktor, em. ofic. W. P., Szymonowicza 10.
Heindel Adolf, kupiec, Bandurskiego 10.
— Teofil, szewc, Piłsudskiego 16.
Heindl Bartłomiej, masz., Łamana 5.
— Marja, naucz. pryw., Zyblikiewicza 2.
Heine Edward, urzędnik P. K. P., Głęboka 14.

Heinert Karol, introlig., Jałowiec 164.
— Stanisław, murarz, Panieńska 45.
Heinfeld Munin, kupiec, Lwowska 84.
Heinisch Marek, fryzjer, Okrężna 60.
— Peisach, urz. pryw., K. Boczkowskiego 6.
Heinrich Antoni, funkcj. M. Z. E., Kr. Jadwigi 20.
— Franciszek, ślusarz, Sobińskiego 1.
— Jadwiga, urzędn. P. K. P., Tarnowskiego 11.
— Jakób, kowal PKP., Na Błonie 24.
— Jakób, handl., Choroszego 5a.
Heintsch Karol, naucz. gimn., 29 Listopada 95.
Heinsch Stefan dr., lekarz, Bielowskiego 1.
Heiselbeck Mojżesz, inkasent, Słoneczna 41.
Heisfeld Hersz, księgowy, pl. Marjacki 5.
Heisig Franc., mistrz P. K. P.. Na Błonie boczna 3.
Heisler Józef, tercj. szk., św. Anny 1.
— Piotr, funkcj. P. K. P., W. Pola 1.
Heistein Eug., wł. restaur., Kochanowskiego 10.
— Herman, urz. pryw., Żółkiewska 12.
Heitner Dawid, krawiec, Dominikańska 4.
— Henoch, krawiec, Balonowa 14.
Heitzman Liljana, urz., Żółkiewska 87.
Heizler Marjan, drukarz, Pasieczna b. 802.
Hejdamiak Jan, ogrodn., L. Sapiehy 47a.
Hejdana Antonina, wł. realn., Białohorska 73.
Hejnan Stan., funkcj. szpit., Kulparków-Zakład.
Hejnar Wład., dyr. bank., Grochowska 40.
Hejnosz Marja, mag. farm., Kopcowa 14.
— Wojciech dr., urz. państw., Kopcowa 14.
Hejnowicz Jadwiga, naucz., Krupiarska 2a.
— Jerzy, stolarz, Krupiarska 2a.
— Karol, funkcj. Ubezp. Spol., Rodziewiczównej 8.
Hekienberger Juljan, kier. komin., Białohorska 73.
Heksel Antoni, stolarz, Potockiego 107.
— Emilja, kier. fabr. mydła, Konduktorska 54.
— Jakób, funkcj. P. K. P., Kulparkowska 29.
— Jakób, ślusarz, Rycerska 25.
— Karol, stolarz, Piotra Skargi 6.
— Karolina, kier. fabr. mydła, Konduktorska 54.
Helański Piotr, urz. miej., Rutowskiego 23.
Hebling Ignacy, malarz. pok., Podgórna 3.
Helbling Leon, wł. realn., Nadbrzeżna 9.
Hebling Gerard, malarz, Spadzista 1a.
Helcel Jadwiga, urz. bank., Hoffmana 6.
Held Antoni, ślus., Sygniówka Wielka 15.
— Józef, funkcj. PKP., Sygn. Mała 362.
— Michał, cieśla, Sygn. Wielka 142.
Heldenburg Marja, emer. urz. P. K. P., Zdrowia 14.
Helfer Abraham, tapicer, Krasickich 7.
— Lea, naucz. pryw., Kubasiewicza 1.
— Małgorzata, urz. pryw., L. Sapiehy 47.
Heliczer Jechwed, urz., Żółkiewska 158.
— Leizer, księgowy, Brajerowska 12.
Helin Henie, naucz. pryw., Sykstuska 19.
— Leon, kupiec, Gliniańska 8a.
— Leon, urz. pryw., Kordeckiego 33b.
Hellinger Edwin, inż. PKP., Nabielaka 47.
Hell Franc., wł. restaur., Piekarska 16.
— Grzegorz, koszykarz, Na Błonie 22b.
Heller Antoni, przem., Łyczakowska 22.
— Chaim, krawiec, Jachowicza 18.
— Chaskiel, naucz. pryw., Szpitalna 15.
— Chaskiel, przykr. szew., Krzywa 13.
— Edmund, tech. dent., Słowackiego 2.
— Edward, mechan., Łyczakowska 32.
— Emanuel, kupiec, Słoneczna 31.
— Emilja, urz., św. Zofji 57.
— Emil, urz. pryw., Ponińskiego 15.
— Filip, kupiec, Łyczakowska 1.
— Franciszek, wł. realn., św. Zofji 66.
— Henryk, urz. pryw., Wyspiańskiego 5.
— Herman, drukarz, Alembeków 12.
— Ire, urz. pryw., Sobieskiego 26.
— Izak, wł. firmy, handl., Na Bajki 10.
— Izak mal. pok., Nenckiego 11.
— Izydor, księgowy, L. Sapiehy 89.
— Jakubina, urz. pryw., Magazynowa 1.
— Jakób, szofer, Smocza 5.
— Jakób, wł. restaur., Sobieskiego 24.
— Jakób, księgowy, pl. Teodora 3.
— Janina, urz. państw., św. Zofji 66.
— Joachim, kuśnierz, Ogórkowa 2.
— Jozua, szofer, Szpitalna 15.
— Józef, mech. aut., Wyspiańskiego 5.
— Józef, ślusarz, św. Zofji 57.
— Józef, kłacharz, Gródecka 68.
— Juda, kupiec, Krasickich 8.
— Juljan, wł. realn., Wyspiańskiego 1.
— Lazar, wł realn., św. Michała 23.
— Leib, zegarm., Zamarstynowska 1.
— Marceli, urz. pryw., Wyspiańskiego 5.
— Maurycy. inkasent, Zamarstynowska 5
— Mojżesz, kupiec, Kotlarska 3.
— Nachman, kupiec, pl. Marjacki 5.
— Rozalja, art. dram., Wyspiańskiego 5.
— Rubin, urz. pryw.. L. Sapiehy 89.
— Rubin, em. ofic. W. P.. Kochanowskiego 30.
— Samuel, urz. pryw., Piastów 9.
— Stefan, urz. państw., Zyblikiewicza 31.
— Szymon, handl., Zamarstynowska 5.
— Tońka, urz., Szpitalna 15.
— Wolf, przem., Cłowa 14.
— Zacharjasz, malarz. Pod Dębem 16.
— Zygmunt, krawiec, Zamarstynowska 5
Hellerowa Antonina dr., lekarka, Piekarska 52.
Hellin Aron, kupiec, Rappaporta 31.
— Chaskel, urz. pryw., św. Anny 7.
— Izak, krawiec, Alembeków 4.
— Moses, handl., Alembeków 4.
— Szymon, księgowy, Gródecka 33.
Hellman Moses. naucz. pryw., Nowa 17, Zamarstynów.
— Dawid, ślusarz, św. Piotra 21.
— Ernestyna, urz. pryw., św. Piotra 21.
— Józef. kupiec, Szeptyckich 40.
— Maurycy, kupiec, Tatarska bocz. 12.
— Otto, wł. apteki, Pełczyńska 5a.
— Rachela, urz. pryw., św. Piotra 21.
Hellmann Adolf, zegarm., Piekarska 42.
— Markus, szewc, Słoneczna 10.
Hellreich Chaim, urz. pryw., Zielona 94.
— Izak, urz. pryw., Zielona 94.
— Izrael, elektrom., Pijarów boczna 6.
— Józef, restaur., Krakowska 16.
— Golda, urz., Supińskiego 4.
Helm Karol, ślusarz, Białohorska 102.
— Rudolf, szofer, Gródecka 127.
Helman Abraham, urz. pryw., Janowska 4.
— Herman, szofer, Kleparowska 25b.
— Leib, urz. pryw., Janowska 4.
— Majer, stolarz, Janowska 4.
Helman Mojżesz, urzędnik pryw., Janowska 41.
— Schulim, inż., Kasztelańska 6.
Helzel Herman, kupiec, Chmielowskiego 4.
Helzer Fryd., restaur., Żulińskiego 10.
Helczyński Adam dr., kap. lek., św. Zofji 20
Helm-Pirgo Adam, arch., L. Sapiehy 35.
Helm Adolf, wł. apteki, L. Sapiehy 45.
— *-Pirgo* Ewa, naucz., L. Sapiehy 45.
Hemerling Abrah., kupiec, Janowska 50.
— Adolf, rzeźnik, Szaszkiewicza 3.
— Feiwel, rabin, Panieńska 22.
— Feiwel, wł. młecz., św. Stanisława 2.
— Izak, dent., Kajzera 10.
— Kazimierz, em. PKP., Zyblikiewicza 52
— Matias, kupiec, Gródecka 51.
— Pinkas, rytownik, Kajzera 10.
Hemmerling Adam, funkcj. P. K. P., Za Rog. Gródecką 18.
— Eugenja, naucz., Arciszewskiego 8.
— Ferdynand, emer., Gródecka 51.
— Franciszek, ślusarz P. K. P., Król. Jadwigi.
— Franciszek, emer., Arciszewskiego 8.
— Jan, urz. P. i T.. Szeptyckich 39.
— Marja. naucz.. Szeptyckich 39.
— Stanisław, ślusarz, Bogdanówka 55.
Hemon Marja, wł. realn., Kaspra Boczkowskiego 4.
Hempel Helena, literatka, Teatyńska 19.
Hemhert Jan. ślusarz P. K. P., Lwowskich Dzieci 22.
Henhen Anna. emer.. Gródecka 127.
— Jan. urz. P. K. P., Traugutta 20.
— Marcin, masz. P. K. P., Jałowiec 3.
Henhert Adam, kaflarz, Na Błonie 46.
Hendel Joel. naucz. pryw.. Słoneczna 44.
— Józef, złotnik. Skarbkowska 15.
— Mundek. handl., Pod Dębem 2.
— Sala, złotnik. Ormiańska 26.
— Szyja, przedst. firmy, Skarbkowska 15
Hender Gustaw, handl.. Źródlana 50.
Hendoga Helena, urz.. Wąska 8.
Hendrich Ignacy, kupiec, Słodowa 3a.
— Jerzy, ofic. W. P., Słodowa 3a.
Hendrychowska Eugenja, urz. skarb., Lenartowicza 23.
Hendrzak Antoni, kotlarz, Ucięta 1.
Hendrel Józef, drukarz, św. Jacka 4.
Henek Ludwik, ofic. W. P., Tarnowskiego 34.
Henig Izak, handl., Łyczakowska 122.
— Oskar, urz. pryw., św. Marcina 21.
Hening Zofja, wł. realn., Zacharjewicza 3.
Henke Tad., drukarz, Lw. Dzieci 28.
Henne Herman, pom. handl., Weteranów 6,
Henner Bernard, urz. pryw., Sykstuska 44
— Bernard, urz. pryw., Łyczakowska 36.
— Jakób, krawiec, Sieniawska 15.
— Jakób, inż., pl. Bilczewskiego 4.
— Józef, zegarm., Gródecka 34.
— Lazar, zegarm., Kotlarska 1.
— Michał, zegarm., Miłkowskiego 7.
— Samuel, urz. pryw., Król. Jadwigi 28.
Hennig Franc., rzeźnik, 3 Maja 28, Lew.
— Jakób, wł. reala., Zadwórzańska 15.
Hensler Franc., ślus., Dwernickiego 50.
Henstein Natan, urz. pryw., Na Skałce 1.
Hentosz Wład., murarz, Mickiewicza 10.
— Stefan, urz. pryw., Sobieskiego 14.
Hentschel Zygm., leśniczy, Rynek 3.
Henz Alfred, stolarz. M. Reja 2a.
— Edmund, tokarz, Lwowska 92.
— Eugenjusz, stolarz, Lwowska 92.

Henz Franciszek, murarz, Kaizera 33.
— Kazimierz, podm. mur., 29 Listopada boczna 5.
— Ludwik, tokarz, Lwowska 92.
Henzel Tad., dr. praw, Łozińskiego 7.
Heńkowski Leopold, funkcj. P. K. P., Zadwórzańska 18.
Hepnar Marjan, ogrodn., Na Błonie 14.
— Stanisław, funkcj. PKP., Na Błonie 14
Hepp Julja, urz., Kurkowa 17.
Heppe Karol, inż. lasowy, Łyczakowska 50.
Heran Kazim., kaflarz, Pochyła 6.
Herasimowicz Ludwika, wł. realn., Kochanowskiego 33.
— Marja, urz., Kochanowskiego 33.
— Wacław, urz., Torosiewicza 18.
Herasymowicz Helena, urz., Potockiego 58
Herle Ludwik, krawiec, Wodna 3.
Herler Roman, szewc, L. Sapiehy 16.
— Władysław, krawiec, L. Sapiehy 16.
Herbert Marjan, em. gen. W. P., Kwiatkówka 19.
— Leon, handl., Sykstuska 31.
Herbrych Jan, masarz, Kochanowskiego 116.
Herbst Abraham, monter, pl. Teodora 5.
— Adolf, handl., Panieńska 11a.
— Artur, monter wodoc., Miodowa 9.
— August, urz. DOK., Grunwaldzka 11.
— Bernard, handl., Źródlana 55.
— Emil, urz. P. K. P., Gródecka 131.
— Erwin, muzyk, Głowińskiego 12.
— Henryk, handl., Piekarska 17.
— Henryk, inż., Sykstuska 19.
— Herman, handl., Kleparowska 5.
— Irena, urz., Zamarstynowska 11a.
— Izak, krawiec, Kopernika 37.
— Izak, handl., pl. Strzelecki 10.
— Izrael, piekarz, Źródlana 37.
— Jan, malarz pok., Smerekowa 4.
— Joachim, ślusarz, pl. Teodora 5.
— Józef, handl., Wesoła 11.
— Józef, instalator, Miodowa 9.
— Juljan, handl., Miodowa 9.
— Klara, asyst. farm., Słoneczna 12.
— Leon, kupiec, Małeckiego 10.
— Maurycy, fryzjer, Kazimierzowska 14.
— Mechel, wł. realn., Tkacka 44c.
— Norbert, handl., Łyczakowska 122.
— Rachela, urz. pr., Kazimierzowska 14.
— Samuel, urz. pryw., Karmelicka 6.
— Wilhelm, urz. pryw., Kazimierzowska 14.
Herburt Marja, urz. skarb., pl. Bernardyński 3.
Herches Mechel, rzeźnik, Boimów 35.
— Salomon, kupiec, Serbska 11.
— Salomon, fryzjer, Nabielaka 7.
Hercyk Bazyli, urz. PZUW., Okrężna 83.
Herczakowski Włodzimierz, kowal, Tarnowskiego 84.
Herczuk Katarzyna, akuszerka, Kol. Krzywczycka,
— Michał, handl., Kol. Krzywczycka.
Herdyńska Filomena, urz. państw., Hoffmana 26.
Herembeszko Stan., funkcj. P. K. P., Goldmana boczna.
Herembeseta Stan., ślusarz, Janowska 110.
Herenball Józef, malarz, Berka Joselewicza 10.
Herer Julja, mag. farm., Gliniańska 23.
— Michał, redaktor, Potockiego 8.
Hergesell Alfred, ofic. W. P., Łyczakowska 32.
Hering Majer, handl., Wołyńska 3.
— Mojżesz, kupiec, Ruska 6.
— Moritz, kupiec, Kresowa 9.
Herkopareć Jan, fryzjer, Zborowskich 3.
— Włodzimierz, szofer, Zborowskich 3.
Hermalin Herman, szewc, Źródlana 31.
Herman Antoni, ślusarz, Dekerta 14.
— Benedykt, krawiec, Łokietka 10.
— Chaim, wł. realn., Na Błonie 2.
— Dawid dr., lekarz, Działyńskich 3.
— Dawid, urz. pryw., Jabłonowskich 34.
— Edward, monter, Pusta 416.
— Chaim, urz. pryw., Na Błonie 2.
— Emanuel, aptekarz, Konopnickiej 14.
— Eugenjusz, urz. państw., Obozowa 3.
— Franciszek, szewc, Gliniańska 9.
— Franciszek, funkcj. P. K. P., Zadwórzańska 99.
— Franciszek, introl., Kołłątaja 9.
— Franciszek kowal, Jagiełły 2.
— Franciszek, ksiądz, pl. Dominikański 2
— Gustaw, krawiec, Łokietka 10.
— Helena, urz. pryw., Piaskowa 2.
— Hersz, blacharz, św. Michała 9.
— Ignacy, handl., św. Michała 10.
— Izrael, handl., Torowa 706.
— Jan, urz. PKP., Podzamcze.
— Józef, urz. pr., Zyblikiewicza 49.
— Józef, monter, Dekerta 14.
— Józef, emer. PKP., Gródecka 131.
— Józef, muzyk, Pełtewna 9.
— Józef, piekarz, Urbanowicza 480.
— Kazimierz, monter, Piastowska 28.
— Laura, wł. realn. Kościuszki 1a.
— Meschulim, dziennik., Dąbrowskiego 7.
— Maksymiljan, urz. P. i T., św. Zofji 20.
— Marceli, mechanik, Szpitalna 28.
— Markus, kupiec, Ruska 8.
— Maurycy, urz. pryw., Gazowa 26.
— Mieczysław, muzyk, Kochanowskiego 69.
— Mikołaj, urz. pryw., Na Bajkach 26.
— Mojżesz, kupiec, Chocimska 3.
— Mojżesz, muzyk, Pełtewna 9.
— Mojżesz, emer., PKP. Szeptyckich 33.
— Moses, naucz. pryw., Szpitalna 62.
— Naftali, czapkarz, Rynek 35.
— Piotr, ślusarz, Leśna 202,
— Salomon, przem., Kazimierzowska 47.
— Stanisław, urz. państw., Paulinów 1.
— Stanisław, dyr. kina, Piekarska 21.
— Stanisława, naucz. gimn., Obozowa 3.
— Szymon, kupiec, Chocimska 9.
— Szymon, em. prof. gimn., Jakóba Strzemię 11.
— Tadeusz, urz. PKP., Paulinów 1.
— Uscher, muzyk, Pełtewna 9.
— Wilhelm, kupiec, Żółkiewska 26.
— Wilhelm, wł. realn., Słoneczna 23.
— Władysław, asyst. Akad. Weter., Zimorowicza 3.
— Władysław, urz. bank., Skrzyńskiego 12.
— Zygmunt, przem., Zielona 107.
Hermann Filip, dyr. Polminu, Romanowicza 8.
— Ignacy, urz. M. Z. E., Wolność 3.
— Jakób, funkcj. MZE., Ormiańska 17.
— Róża, urz. pryw., Wolność 3.
— Rudolf, funkcj. PKP., Kr. Jadwigi 30.
Hermanowicz Ewelina, urz. pr., Gołąba 7.
— Tadeusz, rzeźnik, Zacisze 48.
Hermanowicz Wawrzyniec, funkcj. P. P., Podlewskiego 8.
Hermanowska Aleksandra, naucz. pryw., Kopernika 42.
Hermanowski Djonizy, urz. pryw., 29-go Listopada 95.
— Rudolf, rzeźnik, Lwowska 22.
Hermansdorfer Franciszek, urz. P. K. P., 29 Listopada 29.
Hermelin Bernard, handl., św. Arny 7.
— Bernard, szewc, Słowackiego 8.
— Chaim, szewc, Źródlana 31.
— Eljasz dr., lek., Jagiellońska 11a.
— Gotfried, dr. adw., Pijarów 7.
— Izak, urz. pryw., Janowska 22.
— Józef, kupiec, Krasickich 20.
— Mojżesz, kupiec, Krasickich 20.
— Natan, przedst. firmy, Jachowicza 11a
— Stanisław, dent., K. Boczkowskiego 6.
— Zdzisław, dr. adw., św. Zofji 40.
Hernball Adolf dr., lekarz, Czackiego 1.
Hernik Jan, odlewacz, Kościuszki 20.
— Karol, cukiern., Bogdanówka 45.
Herold Benzion, urz. P. i T., Chmielowskiego 10.
— Jakób, inż., Kochanowskiego 25.
— Jan, stolarz, Na Błonie 24.
— Laura, akuszerka, Boimów 25.
— Leon, inż., Kącik 20.
— Mojżesz, lakiern., Żółkiewska 11a.
— Tomasz, murarz, Świętokrzyska 15.
— Zenon, stolarz, Łyczakowska 98a.
Heropolitański Konrad, funkcj. P. P., Kazimierzowska 30.
Herr Izak, emer. PKP., Słoneczna 15.
— Szymon, urz. pryw., Ochronek 3.
Herrman Feliks, ofic. W. P., pl. Bernardyński 3.
Hersch Izak, piekarz, Nenckiego 9.
Herschberg Samuel, urz. pryw., Źródlana 6
Herschdorfer Maurycy, urz. pryw., Dekerta boczna 2.
Herschdörfer Eisig, kupiec, Łyczakowska 3
— Emil, kupiec, Rzeźnicka 9.
— Hersch, cukiern., pl. Zbożowy 1.
— Józef, zegarm., Krakowska 34.
Herschendörfer Adolf, monter, Łokietka 10
— Aron dr., lekarz, Kościuszki 16.
Herschenfeld Adolf, kupiec, Gródecka 69.
Herschfeld Oskar, kupiec, Słoneczna 2.
Herscher Fryderyk, cukiern., Inwalidów 23
— Józef, malarz pok., pl. Teodora 5.
— Mendel, biural., Wodna 4.
Hersches Jakób, fryzjer, Wałowa 15.
— Rózia, kupiec, Wałowa 15.
Herschkowitz Abraham, kupiec, Sykstuska 35.
Herschman Mojżesz, kupiec, Supińskiego 20.
Herschthal Samuel dr., adw., Kraszewskiego 21.
Herszenberg Wolf, urz., Wyspiańskiego 27.
Herszer Maks, handlowiec, K. Boczkowskiego 10.
Herszlikowicz Izydor, agent handl., św. Zofji 6.
— Lejzer, zarz. realn., św. Zofji 11a.
Hersztowski Alojzy, inż., Domagaliczów 4.
Hertel Aleks., ofic. W. P., pl. Akademicki 4
Hertig Rudolf, murarz, Kaisera 19.
Hertlein Aleks., ofic. W. P., Jabłonowskich 30.
Hertman Tad., arch., Brajerowska 3.

Futra! Bracia Roth i Sp., Lwów, Pl. Marjacki 8
1.39

Hertrich Marcin, urz. Izby Skarb., Małachowskiego 2.
Herwy Jakób, urz., Jabłonowskich 34.
Herz Adam, urz. PKP., pl. św. Jura 6.
— Bernard, handl., Ordona 7, dz. VIII.
— Dawid, handl., Kotlarska 1.
— Erna, urz., Żulińskiego 10.
— Ire, krawiec, Zamarstynowska 56.
— Izak, wł. realn., Zamarstynowska 56.
— Markus, handl., Ordona 7.
— Osiasz, handl., Zamarstynowska 56.
— Rachmiel, mag. farm., Zamojskiego 6.
— Rosima, wł. realn., 29 Listopada b. 15.
— Sala, handl., Zamarstynowska 56.
— Samuel, handl., Piekarska 9.
Herzbaum Moritz pianista, Staszica 6.
Herzbeg Adolf, kupiec, Bema 29.
Herzberg Chaim, kupiec, Słoneczna 20.
— Dawid, urz., Żółkiewska 11a, Znies.
— Fryderyk, kupiec, Bernsteina 17.
— Izrael, urz., Bernsteina 17.
— Jetka, handl., Zamarstynowska 1.
— Joachim, krawiec, Grottgera 6.
— Joachim, kupiec, Kętrzyńskiego 3.
— Leon, kupiec, Bernsteina 15.
— Perec, handl., Kazimierzowska 35.
— Stanisław, handl., Serbska 2a.
— Szymon, elektrom., Szpitalna 2.
Herzeb Leon, kupiec, Jagiellońska 15.
Herzel Eljasz, szklarz, Lwowska 40.
— Józef, urz., Bogdanówka 3.
— Jetti, urz., Jagiellońska 15.
Herzer Józef, księgarz, św. Kingi 20.
— Pinkas, urz., Karaicka 7.
— Zygmunt dr., lekarz, Lenartowicza 16.
Herzhaft Dawid, dent., Sobińskiego 5.
— Józef, stolarz, Tkacka 1.
— Karol, urz. Czackiego 10.
— Maciej, malarz, Balonowa 14.
Herzig Abraham, kaflarz, Źródlana 25.
— Adam, urz. PKP. Lw. Dzieci 6.
— Anna, asyst. Uniw. J. K., Lwowskich Dzieci 6.
— Baruch, handl., Zadwórzańska 11a.
— Marja, pryw., Lwowskich Dzieci 6.
— Osiasz, kupiec, Legjonów 39.
— Paweł, prokur. S. P. Naft., Fredry 8.
— Róża, wł realn., Łyczakowska 84.
— Samuel, blacharz, Łyczakowska 39.
— Teodor, urz., Łyczakowska 84.
— Tonia, pryw., Zadwórzańska 11a.
— Włodzimierz, emer., Kwiatkówka 9.
— Wolf, ślusarz, Krzywa 30.
Herzmanek Jadwiga, wł. realn., Klonowicza 10.
— Karolina, wł. realn., Klonowicza 10.
— Stanisław, em. sąd., Chmielewskiego 5.
Herzmann Wład., wyrób dyw., Chmielowskiego 7.
Herzog Janina, urz. ZUPU., Górna 2.
— Józef, ślusarz, Jabłonowskich 2.
— Juljusz, przem., Krasickich 18a.
— Koloman, urz. PKP., Lenartowicza 8.
— Marek, przem., J. Hermana 5.
— Marjan, zecer masz., Antykiewiczów 8.
Herzog Mieczysław, urz. P. i T., Ogrodnicka 24.
— Osiasz, krawiec, Ochronek 6.
— Sala, urz. pryw., Kościelna 1.
— Salomon, handl., Sobieskiego 53.
— Walentyna, emer., Teatyńska 12.
Herzweig Eisig, inż., Kołłątaja 6.
Hescel Filip, funkcj. P. K. P., Gródecka 127, dz. VII.
Hescheles Bron., urz., Hoffmana 7.
— Dawid dr., adw., pl. Strzelecki 3.
— Henryk, redaktor, Podwale 3.
— Herman, kupiec, św. Stanisława 2.
— Izydor dr., lekarz, Akademicka 26.
— Józef, emer., Sakramentek 30.
— Leon, kupiec, Żółkiewska 153.
— Leon, piekarz, Gródecka 71a.
— Leon, kupiec, Zadwórzańska 14.
— Malwina, urz., Akademicka 7.
— Marceli, koncyp. adw., Jagiellońska 18
— Maurycy, mag. farm., Jagiellońska 18.
— Mechel, handl., Gazowa 20.
— Sabina, przem., Nabielaka 47.
— Samuel, piekarz, Dekerta 20.
— Zygmunt, emer. PKP., Piłsudskiego 14
Hesches Feiwel, emer., Słoneczna 14.
Hess Sabina, urz. pryw., Mickiewicza 22.
— Stanisław, emer. miej., Zamarstynowska 48.
— Stanisław, przem., B. Głowackiego 30.
Hessdorfer Karol, urz. PKP., Lelewela 7.
— Marja, urz., Kurkowa 17.
Hesse Adolf, ślusarz, Bodnarówka 20a.
Hessel Adolf, mag. farm., Chmielowskiego 12.
— Bruno, tokarz, Głowińskiego 2.
— Karol dr., lekarz, Chmielowskiego 12.
— Regina, emer., Friedrichów 9.
— Wilhelm, urz., Chmielowskiego 12.
Hetman Stan., murarz, Sklepińskiego 17.
Hetmańczuk Józefa, urz., Kościelna 8.
Hetnarowicz Zofja, kasjerka, Pod Dębem 18.
Hettel Antoni, cieśla, Stelmacha 1.
— Emilja, urz. miej., Gródecka 20.
Hettesch Marja, urz. miej., Gołąba 10.
— Zofja, naucz., Leona Sapiehy 51.
Heuby Alfons, inkas. M. Z. E., Kulparkowska 59.
Heuchert Adam, kaflarz, Lw. Dzieci 7.
— Stanisław, kaflarz, Lwowska 3.
Heustein Albert, urz. pryw., Rutowskiego 23.
— Eljasz, handl., Pod Dębem 7.
— Leon, przem., Rutowskiego 23.
Heutner Zosia, handl., Pod Dębem 18.
Hewak Józef, funkcj. P. K. P., 3 Maja 57, Lewandówka.
— Ludwik, cukiern., Wyspiańskiego 5.
— Marja, em. naucz., Modrzejewskiej 3.
— Michał, handl., Dr. Krzywczycka 191.
— Stefan, introl., Czarneckiego 26.
Hewakowski Jan, m. ślus. P. K. P., Droga Lubieńska.
— Karol, emer., Bogdanówka 55.
Hewel Elza, urz., J. Hermana 1.
— Jakób dr., adw., Gazowa 12.
— Małka, kuśnierka, Krzywa 10.
— Natan., m. gastronom., Józefata 12.
Hewko Jan, funkcj. sąd., św. Teresy 18.
— Jarosław, urz., Szeptyckich 18.
Hewryk Jakób. handl., Jałowiec, 4.
Hexel Adolf, emer. W. P., Gródecka 84.
— Daniel, buchalter, Bandurskiego 6.
— Franciszek, emer., Rycerska 25.
— Krystyna, wł. realn., Rycerska 25.
Heyda Adam, inż. m., Kadecka 12.
— Stefanja, naucz., Tarnowskiego 101.
Heydel Adam, ziemianin, Ujejskiego 6.
— Franciszek, ziemian., Ujejskiego 6.
— Stanisław, ziemian., Mickiewicza 26.
Heydzianka Marja, naucz., Tarnowskiego 101.
— Zofja, urz. pryw., Tarnowskiego 101.
Heyman Ludwik, kupiec, Sykstuska 49.
Heyne Bolesław dr., lekarz, Zadwórzańska 32.
Heyman Marja, wł. realn., Nabielaka 21.
Heyzman Kazim., urz., Potockiego 6.
Hezeles Józef, złotnik, Mochnackiego 13.
Hezel Józef, urz., Bogdanówka 3.
Hibel Rudolf, dr., Potockiego 15.
Hic Ite, naucz., Tatarska 41.
Hick Karol, ślusarz Traugutta 1a.
— Stanisław, mechanik, N. Świat 22.
— Włodzimierz, przem., Krótka 12.
Hickie Grzegorz, ogrodn., Kordeckiego 16.
Hickiewicz Tadeusz, urzędnik, Tarnowskiego 72.
Hierowski Antoni, funkcj. M. Z. G., Żulińskiego 8.
Hierzyk Adam, urz. miej., Stryjska 68.
— Anna, urz., Łyczakowska 70.
— Janina, urz., Łyczakowska 70.
— Stanisław, em. nacz., Magazynowa 3.
Hiesinger Hersch, monter, Szpitalna 17.
— Jakób, kupiec, Nenckiego 7.
Hiess Artur, urz., Na Błonie 22B.
— Henryk, monter MZG., Na Błonie 22b.
— Józef, emer., Na Błonie 22b.
Hilarowicz Henryk dr., lekarz, Piłsudskiego 18.
— Wanda, chem., Piłsudskiego 18.
Hilberg Fanny, naucz., Kącik 16.
— Juljusz, urz. P. i T., Kącik 16.
Hilbricht Edward, inż., Kadecka 6.
Hilcz Józef, kupiec, B. Joselewicza 20.
Hilczer Edmund, urz., Własna Strzecha 2.
— Marja, emer., Tarnowskiego 51.
— Stanisław, urz., Tarnowskiego 51.
Hildebrand Józef, inż., Poprzeczna 476.
Hildbrandt Karol, urz., Żółkiewska 173.
Hilfer Netti, emer., B. Głowackiego 22.
— Ozjasz, urz., Tarnowskiego 27.
Hilferding Abrah., kupiec, Śnieżna 7.
— Adolf, księg., Gródecka 31.
— Lewi, handl., Gródecka 31.
— Leon, kupiec, Romanowicza 16.
— Marjan, urz. pryw., Rynek 12.
— Moses, urz. pryw., Rynek 12.

Hilki Adolf, urz., Pełczyńska 14.
— Marjan, handl., Pełtewna 1.
Hill Elka restaur., Łyczakowska 1.
— Franciszek, funkcj. MZE., Prosta 16.
Hillbricht Alfred, urz., Winc. Pola 3.
Hille Stan., urz. P. i T., 3 Maja 44.
Hillebrand Dawid, muzyk, Anczewskich 7.
— Etti, urz., św. Marka 8.
— Fanny, urz., św. Marka 8.
— Majer, dyr. Tow. U., Badenich 12.
— Schmerl, kupiec, Jachowicza 8.
Hilsenrad Leon, urz., Krasickich 7.
Hilsenrath Wilhelm, art. teatru, Alembeków 10.
Himelblau Zelik, kupiec, Żółkiewska 61.
Himelbrand Markus, stolarz, Smerekowa 2
Himko Katarzyna, naucz., Romanowicza5
Himmel Abraham, handl., Panieńska 3.
— Dawid, szczotkarz, Żółkiewska 18, IX.
— Fryderyk, urz., Źródlana 50.
— Izrael, handl., Żółkiewska 18, dz. IX.
— Józef, kupiec, Żółkiewska 23.
— Lajan, handl., św. Michała 5.
— Marja, urz., Objazd 2a.
— Mozes, tokarz, św. Michała 5.
— Naftali, handl., Panieńska 3.
— Regina, urz., Objazd 2a.
— Salomon, urz., Żółkiewska 18, dz. IX.
Hinczaryk Dmytro, funkcj. P. i T., Pijarów 7.
Hindzman Herman, szewc, Wolność 9.
Hingler Stefanja, art. oper., Szeptyckich 26
Hinke Franc., emer. PKP., Sygniówka 52.
— Józef, funkcj. PKP., pl. Wilsona 2.
— Józef, emer. PKP., Bogdanówka 15.
Hinzinger Roman, em. urz., Grochowska 53.
Hiolski Kazimierz, urz. skarb., Kochanowskiego 8.
— Stanisław, urz., Kochanowskiego 8.
Hipp Adam, emer. PKP., Mała 2, Lew.
— Franciszek dr., lek., Wyspiańskiego 8.
Hirkawski Edward, emer. P. K. P., Unji Lubelskiej 19.
Hirkowyj Jan, urz., Kordeckiego 7.
Hirniak Daniel funkcj. Ubezp. Społ., Unji Lubelskiej 11a.
— Iwan, urz., Na Bajkach 14.
— Liba, naucz., Strzelecka 2.
— Ludwik, emer., 29 Listopada 44.
— Jan, murarz, pl. Halicki 14.
— Jarosław, inż., Głęboka 14.
— Juljan, prof. gimn., Zdrowie 9.
Hirny Jan, funkcj. PKP., Batorego 28.
— Michał, handl., Panieńska 33.
Hirnyk Dmytro, piekarz, Bema 12a.
Hirsch Abraham, muzyk, Szpitalna 39.
— Abraham, kupiec, Pod Dębem 2.
— Fryderyka, naucz., Badenich 12.
— Ignacy, fryzjer, Piłsudskiego 27.
— Izrael, handl., Pod Dębem 2.
— Izrael, urz. pryw., Strzelecka 2.
— Dawid, urz., B. Głowackiego 18.
— Eisig, naucz., Wolność 16.
— Izydor, handl., Gródecka 83.
— Leisor, wł. realn., Sieniawska 16.
— Leon, urz., Kołłątaja 1.
— Majer, czapkarz, Pod Dębem 2.
— Majer, kupiec, Szpitalna 53.
— Marek, fotograf, Żółkiewska 2.
— Maurycy, kupiec, 3 Maja 5.
— Maurycy, kupiec, Kopernika 5.
— Mechel, kupiec, Strzelecka 2.
Hirsch Mendel, fryzjer, Szpitalna 39.
— Rafał, agent, Krzywa 4.
— Roman, sędzia, Nabielaka 29.
— Rudolf, fryzjer, Zyblikiewicza 42.
— Samuel, szewc, św. Marcina 14a.
— Saul, urz. pryw., Kopernika 3.
— Szyja, tapicer, Lwowska 3b.
— Tobjasz, kupiec, Leśna 14.
— Zygmunt, fotograf, Przerwana 3.
Hirschberg Adela, urz., Łyczakowska 15.
— Emilja, introl. Pijarów 11.
— Irena, urz., Łyczakowska 15.
— Jan, urz., Łyczakowska 15.
— Łucja, urz., Łyczakowska 15.
— Olga, urz., Łyczakowska 15.
Hirschdörfer Rudolf, urz. pryw., Słowackiego 2.
Hirschel Józef, muz., Wybranowskiego 5.
— Klara, urz., Wybranowskiego 5.
— Salomon, fryzjer, Wybranowskiego 5.
Hirschenfeld Albert, zecer, Zamarstynowska 20.
— Dawid, agent handl., Kleparowska 12.
Hirschenhaut Leib, masz., Gródecka 22.
Hirschenhorn Herman, monter, Żółkiewska 18.
— Leon, stolarz, Żółkiewska 18.
Hirschfeld Dodel, ślusarz, Janowska 49.
— Ernest, kupiec, św. Zofji 23.
— Franciszek, kowal P. K. P., Na Błonie 44.
— Konstanty, funkcj. P. K. P., Na Błonie 28.
— Leon, urz., Hoffmana 18.
— Manio, kupiec, Sobieskiego 26.
— Marja, urz., Na Błonie 28.
— Maurycy, piekarz, Długa 7.
Hirschhorn Abraham, kuśnierz, pl. Teodora 11.
— Aron, spedytor, Kazimierzowska 11.
— Benzion, handl., Słoneczna 31.
— Dawid, kupiec, Panieńska 9.
— Edward, urz. pryw., Wagowa 9.
— Eljasz, handl., Alembeków 3.
— Eljasz, urz. pryw., Furmańska 12.
— Elza, urz., Kazimierzowska 7.
— Ernestyna, urz., Kazimierzowska 11.
— Frajda, wł. realn., Teatralna 148.
— Fryderyk, prof., Kleparowska 7a.
— Grüna urz., pl. Strzelecki 15.
— Ignacy, agent handl., Wolność 10.
— Izydor, dr., lekarz, Żółkiewska 3.
— Jakób, apl. adw., Żółkiewska 3.
— Jakób, kupiec, Tarnowskiego 41.
— Józef, mag. farm., Rappaporta 11.
— Józef, kupiec, Kopernika 10.
— Juda, kupiec, Źródlana 43.
— Klara, urz. pryw., Panieńska 9.
— Leib, kupiec, pl. Strzelecki 14.
— Marja, urz. pryw., Wolność 10.
— Maurycy, krawiec, J. Hermana 10.
— Moses, kupiec, Janowska 4.
— Pinkas, urz. pryw., Bernsteina 16.
— Rachela, urz. pryw., Bernsteina 6.
— Reizel, urz., pl. Strzelecki 14.
— Rózia, urz. pryw., Tatarska 4a.
— Samuel, urz. pryw., pl. Strzelecki 14.
— Samuel, agent handl., Kazimierzowska 26.
— Stanisław, handl., Arciszewskiego 8.
— Stefanja, urz. pryw., Tarnowskiego 41.
— Tadeusz, handl., św. Zofji 12.
Hirschler Jan, prof. Uniw. J. K., Dąbrowskiego 3.
Hirschman Joachim, fryzjer, Sykstuska 62
— Janina, naucz., Ostrołęcka 8.
— Stanisława, art. operet., Świętokrzyska 11.
Hirschprung Betti, wł. zakł. fotogr., Żółkiewska 19.
— Edward dr., adw., Brajerowska 5.
— Eugenja, urz., św. Stanisława 6.
— Henryk, urz. PKP., Głęboka 8.
— Jakób, urz. banku, Łyczakowska 34.
— Jakób, urz. banku, Gliniańska 3.
— Jerzy, handl., Rynek 15.
— Kamila, urz., św. Stanisława 6.
— Maurycy, handl., Rynek 15.
— Mojżesz, kupiec, św. Stanisława 6.
— Rozalja, urz., św. Stanisłaswa 6.
— Szajndel, urz., św. Stanisława 6.
Hirschtrit Maurycy, urz. Janowska 22.
— Hersch, kupiec, św. Florjana 22.
— Itamer, urz., pryw., Chmielowskiego 3
— Majer, urz. pryw., Długa 573.
Hirsz Aleks., urz., Tarnowskiego 30.
— Danuta, urz., Tarnowskiego 30.
— Rafał, urz., Tarnowskiego 30.
— Stanisław, sędzia, Potockiego 49.
— Jerzy, handl., Kołłątaja 8.
Hirszfeld Jakób, kupiec, Lwowska 17.
Hirszman Stanisława, artystka, Kętrzyńskiego 35.
Hirt Jakób, przem., Karaicka 3.
— Marja, urz. pryw., Bogdanówka 17.
Hirth Samuel, urz. pryw., Sobińskiego 5.
Hiss Adolf, agent handl., Częstochowska boczna 3.
— Ignacy, tech. dent., Legjonów 33.
— Ignacy, urz. pryw., Żółkiewska 45.
— Izak, kupiec, Słoneczna 36.
— Izrael, em. urz. PKP., Józefata 4.
— Izydor, urz. pryw., Balonowa 5.
— Jakób, przem., pl. Rzeźni, 6.
— Karol, przem., Szpitalna 10.
— Matjas, przem., Pełtewna 11.
— Rozalja, urz. pryw., Warszawska 3.
— Władysław, ślusarz P. K. P., Kr. Jadwigi 22.
— Wolf, urz., Żółkiewska 49.
Hiszczyński Eustachy, kupiec, Krzywczyce, 380.
— Konstanty, urz. sąd., Droga Lubieńska 23.
Hisztin Wład., urz. em., Zielona 50.
Hitnarowicz Emil, szofer, św. Marcina 28a.
— Jan, przem., św. Marcina 28a.
— Karol, szofer, Pasieki Krzywczyckie.
Hitner Norbert, inż. Kochanowskiego 55.
Hitnik Zygm., dr., adw., Żółkiewska 55.
Hitt Józef, handl., Piastów 1.
Hittnik Salomon, kupiec, Boimów 6.
Hitz Benedykt, elektrotechn., Leona Sapiehy 47a.
— Wolf, krawiec, Grodzickich 9.
Hitzig Abraham, agent handl., Galla 10.
Hladij Piotr, urz. pryw., Piastów 12.
Hladik Franc., kraw., Łyczakowska 16.
— Franciszek, tercjan, św. Kingi 18.
— Jan, monter, Mickiewicza 5.
— Józef, piekarz, Kr. Leszczyńskiego 22.
— Juljan, urz., Tercjarska 8.
Hladio Franciszek, funkcj. P. K. P., Lw. Dzieci 45.
Hladiy Jan, artysta, Sądowa 5.
Hladki Jan, emer., Kulparkowska 64.
Hladny Józef, urz., Durskiego 16.
— Rudolf, blacharz, Sierpowa 4.

Hlady Aleks., urz., Sobieskiego 32.
— Jan, artysta, Gródecka 54.
— Zofja, funkcj. PKP., Gródecka 54.
Hlasko Wiktor, urz. pryw., 29 Listopada 78.
Hlawaty Djonizy, emer., Łyczaków 192.
— Janina, filozof., 3 Maja 5.
— Oktaw, dr., adw. i wł. dóbr, 3 Maja 5.
— Zofja, techn., 3 Maja 5.
Hlebowicki Hieronim, inż. leśnik, Wincentego Pola 2.
— Konstanty, inż., Heninga 22.
— Michał, prof. gimn., Kr. Jadwigi 38a.
— Mikołaj, urz. pryw., Gródecka 131.
Hlib Leon, listonosz, Ruska 18.
— Stanisław, urz. P. K. P., Barska 6.
Hlibowicka Helena, urz. pryw., Traugutta 2.
Hlinczak Jan, ślusarz, Kr. Leszczyńskiego 21.
Hliwa Tekla, tercjanka, Kurkowa 53.
— Szymon, tercjan szk., Kętrzyńskiego 1.
Hładczuk Dymitr, agent handl., Żulińskiego 11a.
Hładij Adronik, urz. pryw., Zniesienie 756.
Hładio Michał, urz. pryw., Boimów 7.
Hładki Grzegorz, redaktor, Leśna 3.
— Ignacy, kotlarz P. K. P., Kr. Leszczyńskiego 18.
— Ignacy, zwrotn. P. K. P., Działyńskich 5.
— Jan, rysownik, Jabłonowskich 2.
— Jan, emer. PKP., Łącznikowa 12.
— Jan, stolarz, Jałowiec, 369.
— Jan, emer., Okrężna 59.
— Łukasz, stelmach, Pohulanka 18.
— Michał, kowal, 3 Maja 69.
— Włodzimierz, agent handl., św. Piotra 9.
Hładmiński Wacław, art. mal., Stroma 3.
Hładon Stefan, funkc. m., L. Sapiehy 7.
Hładoń Karol, funkc. P. P., Gródecka 131.
Hładusz Teofila, urz. pryw., Wronowska 8
Hładyłowicz Katarz., naucz., św. Teresy 2a.
— Olga, naucz., św. Teresy 2a.
Hładyszewska Jul., naucz., Potockiego 110
Hładij Franc., kraw., Ogrodnicka 18.
Hłasko Ludwika, naucz., Sykstuska 43.
— Wiktor, inż., 29 Listopada 78.
Hławiczka Andrzej, inż. leśnik, Stryjska 56.
Hłodzik Romuald, kraw., Zielona 38.
Hłyniański Adolf, urz. pryw., 29 Listopada 7.
Hłynka Lew, rektor sem., Sykstuska 39a.
Hmarnik Zofja, kilimk., Ormiańska 20.
Hmikowski Józef, szewc, Jabłonowskiego 11a.
— Rudolf, urz. M. K. E., Szewczenki 14.
Hmura Tomasz, funkc. M. K. E., Barska 9.
Hnatejko Antoni, funkc. P. P., Widok 14.
Hnatewycz Bohd., urz. pryw., Dąbczańskiej 9.
Hnatiuk Olga, naucz., Gródecka 127.
— Włodz., drukarz, B. Głowackiego 34.
Hnatkiewicz Jan, piekarz, Halicka 9.
— Michał, odlew. met., Kordeckiego 30.
— Michał, funkc. M. K. E., Karaicka 9.
— Piotr, funkc. m., Olechowskiego 61.
Hnatkowski Jan, cukiern., Zadwórzańska 20.
— Stan., urz. pryw., Łyczakowska 84.
Hnatkowski Stan., przem., Zadwórzańska 20.
— Stefan, urz. tech., Stryjska 27.
Hnatowicz Czesł., drogom., Żulińskiego 3.
— Michał, funkc. m., Zamkowa 8.
— Michał, urz., Zamkowa 8.
— Włodzimierz, szofer, Zamkowa 8.
Hnatów Antoni, krawiec, Leśna 12.
— Bazyli, murarz, Pełtewna 3.
— Franc., funkc. P. K. P., Kołłątaja 7a.
— Grzeg., m. budowl., Łamana 45.
— Józef, woźny, pl. Halicki 7.
— Michał, woźny szk., Snopkowska 47.
— Stan., ślus., pl. Gosiewskiego 10.
— Stefan, funkc. poczt., Murarska 24.
— Wład., kominiarz, Sodowa 1.
Hnatuszczak Michał, funkc. m., Szymonowiczów 22.
Hnatuszko Miecz., drogom., Piekarska 36.
Hnatyk Bronisław, monter. Droga Lubieńska 37.
— Jan, urz., 3-go Maja 21.
— Karol, szofer, Droga Lubieńska 37.
— Karolina, urzędn. poczt., Kulparkowska 51.
Hnatykówna Ludwika, urz., Sygniówka Mała 24.
Hnatyn Franciszka, urz., Badenich 8.
Hnatyna Józef, urz. pryw., Kasztelańska 7.
— Ludwik, szewc, Daniłowiczów 8.
Hnatynak Piotr, spawacz. Kętrzyńskiego 44.
Hnatyński Józef, naucz., Lw. Dzieci 17.
Hnatyszak Mikołaj, metal., Blacharska 1.
— Paweł, urz., Skarbkowska 36.
— Włodz., urz. państw., Sykstuska 64.
Hnatyszek Mykoła, red., Piaskowa 30.
Hnatyszyn Aleks., piekarz. Bernsteina 57.
— Piotr, funkc. m., Pijarów 64.
— Tomasz, szofer. Zielona bocz., 95.
Hneluch Jan, monter, Krupiarska 5.
Hnida Józef, urz., Warszawska 18.
— Piotr, funkc. P. K. P., Warszawska 18.
Hniden Stan., funkc. M. K. E., Dekerta boczna 6.
Hnilko Ignacy, ofic. W. P., Zacharjewicza 7.
Hnyda Grzegorz, kupiec, Cerkiewna 19.
— Michał, kamieniarz, Szeptyckich 14.
— Mikołaj, woźny. Obwodowa 7.
— Mikołaj, funkc. P. K. P., Barska 3.
— Mikołaj, funkc. m., Kubasiewicza 3.
Hnydka Iwan, stelmach, Kr. Jadwigi 18.
Hoba Stan., mal., Świętokrzyska 47.
Hobel Adolf, chor. W. P., Bema 15.
Hober Jakób, handl., Pełtewna 5.
— Józef, browarn., Inwalidów 3.
— Samuel, kupiec, Pełtewna 5.
Hobgarski Wład., ślus., Sobińskiego 4.
Hoberkorn Izaak, piekarz, Pełtewna 47.
— Meiler, parkiec., Pełtewna 47.
Hobler Adela, urzędn. bank., Łyczakowska 15.
— Jan, trafik., Łyczakowska 15.
— Michał, naucz., Traugutta 23.
— Tytus, sędzia, Sodowa 2.
Hoch Ander, handl., Sadłowskiego 14.
— Antschel, handl., Jabłonowskiego 2.
— Bela, szewc, Stawowa boczna 11.
— Benj., urz. pryw., Szeptyckich 42.
— Berisch, handl., Wybranowskiego 9.
— Bern., monter, Gródecka 55.
— Dawid, kinooperator, Bema 41.
Hoch Henoch, kupiec, Droga Kulparkowska 2.
— Herman, kupiec, Na Błonie 52.
— Izydor, urz., Ponińskiego 29.
— Jakób, mech., Zielona 89.
— Jakób, kuśnierz, Furmańska 1.
— Jakób, urz. pryw., Słoneczna 29.
— Józef, urz. bank., Kurkowa 20.
— Leopold, urz. poczt., Na Błonie 52.
— Majer, kupiec, Piekarska 20.
— Markus, urz. pryw., pl. Bilczewskiego 2.
— Matjas, kufernik, Zborowskich 4.
— Mojżesz, buchalter, Zborowskich 4.
— Moses, handl., Kazimierzowska 8.
— Moses, krawiec, Szumlańskich 6.
— Nattan, kupiec. Starozakonna 6.
— Salomon, kuśnierz, Jak. Hermana 4.
— Salomon, kupiec, Janowska 9.
— Samuel, kuśnierz, Furmańska 1.
— Sender, blacharz, Kasztelańska 11.
— Susman, rytownik, Pełtewna 49.
Hochberg Chaim, kupiec, Krzywa 25.
— Efroim, kupiec, Rutowskiego 23.
— Eman., kupiec, Lubomirskich 3.
— Gedale, piekarz, Wesoła 5.
— Genia, urz. pryw., Rutowskiego 23.
— Herman, handl., Jachowicza 6.
— Herman, handl., Pod Dębem 11.
— Izrael, handl., Wołyńska 5.
— Izrael, handl., Zamarstynowska 49.
— Jakób, kuśnierz, Smocza 10.
— Jakób, kupiec, Jałowiec 146.
— Józef, kupiec, Boimów 17.
— Józef, kupiec, Krzywczyce 187.
— Józef, krawiec, Jak. Hermana 5.
— Józef, drukarz, Smocza 10.
— Juda, kuśnierz, Smocza 10.
— Józef, kupiec, Łazienna 8.
— Julja, art., Berka Joselewicza 10.
— Karol, handl., Szpitalna 21.
— Leib, kupiec, Żółkiewska 23.
— Leon, blacharz, Pod Dębem 4a.
— Mendel, handl., Wołyńska 5.
— Mendel, stol., Boimów 8.
— Moses, krawiec, B. Joselewicza 4.
— Moses, naucz., Pod Dębem 6a.
— Moses, stol., Pod Dębem 11.
— Róża, naucz., Pełtewna 4.
— Salomon, handl., Rutowskiego 23.
— Salomon, kupiec, Graniczna 8.
— Samuel, kupiec, św. Marcina 17a.
— Selig, kupiec, Żółkiewska 23.
— Simche, krawiec, B. Joselewicza 4.
— Szulim, krawiec, Strzelecka 6.
— Wolf, handl., K. Boczkowskiego 9.
Hochberger Henryk, urz. pryw., Warszawska 43.
Hochfelder Józef, radjotech., Sykstuska 52
Hochgelernter Berek, torebkarz, Źródlana 2a.
Hochman Adolf, urz., Halicka 10.
— Bruno, urz. pryw., Teatyńska 33.
— Ignacy, właśc. realn., św. Piotra 3.
— Jakób, kupiec, Kr. Jadwigi 47.
— Juda, handl., Legjonów 39.
— Samuel, kowal, Droga Lichowska 28.
Hochner Abrah., muzyk, Szpitalna 88.
— Abrah., trykotarz, Boimów 20.
— Aron, kupiec, Lwowska 3a.
— Bern., kupiec, Lwowska 3a.
— Chaim, stol., Źródlana 8.
— Chawa, handl., Kotlarska 16.
— Efroim, czapkarz, Kotlarska 5.

Hochner Herman, naucz., Arciszewskiego 4.
— Hersch, krawiec, Szpitalna 62.
— Ignacy, urz. pryw., Murarska 23.
— Leib, kuśnierz, Szpitalna 88.
— Leon, ślusarz, Panieńska 30.
— Mojżesz, kupiec, Lwowska 3a.
— Markus, naucz., Kotlarska 16.
— Salomon, czapkarz, pl. Teodora 2.
— Salomon, kupiec, Alembeków 3.
— Uszer, czapkarz, Jabłonowskiego 31.
— Wilhelm, czapkarz, Krzywa 8.
Hociej Stefan, funkc. M. Z. E., Iwaszkiewicza 1.
— Stefan, kowal, Iwaszkiewicza 1.
Hocij Wasyl, krawiec, Sportowa 32.
Hocker Emilja, kasjerka, Skrzyńskiego 10.
Hodbod Alfred, naucz., Dwernickiego 17.
Hoderny Jan, litograf, św. Anny 19.
Hodowaneć Cyryl, prof., Teatyńska 3.
Hodowaniec Piotr, funkc. P. K. P., Torowa 29.
Hodowany Antoni, handl., Droga Wulecka 15a.
— Grzegorz, stol., Tarnowskiego 30.
Hodowanyj Łukasz, funkc. Szpit. Powsz., Kraszewskiego 13.
Hodowańska Zofja, urz. pryw., św. Antoniego 3.
Hodowański Bazyli, krawiec, Lenartowicza 11a.
— Jan, krawiec, Niecała 6.
— Paweł, emer. P. K. P., Gródecka 131.
— Robert, kier. Parow., Grunwaldzka 59.
— Włodz., magaz., pl. Unji Brzeskiej 2.
Hodynnik Michał, buchalter, Pijarów 50b.
Hoeflich Józef, cukiern., Tarnowskiego 24.
Hoeschl Franc., urz. P. K. P., Bartosza Głowackiego 17a.
Hof Adolf, buchalter, Zofji 16.
Hoffman Aleks., urzędn. pryw., Kampiana 11a.
— Anna, urz. pryw., Wulka Panieńska 3.
— Cecylja, urz. pryw., Wulka Pan. 3.
— Chaim, drukarz, Piastów 22.
— Elżbieta, urz. bank., Zielona 58.
— Filip, restaur., Kazimierzowska 43.
— Franc., kontr. M. K. E., Bojowa 7.
— Gerszon, urz. pryw., Badenich 7.
— Hersch, kupiec, Piekarska 44.
— Izrael, szewc, Żółkiewska 74.
— Jadwiga, urz. pryw., pl. Rzeźni 4.
— Jan, stol., Kleparowska 30.
— Jerzy, ślusarz, Zielona 58.
— Kiwe, handl., Kotlarska 12.
— Ludwik, chemik, Jachowicza 15.
— Maksym. dr., adw., pl. Akademicki 2.
— Marja, urz. pryw., Głowińskiego 14.
— Mojżesz, portjer, Janowska 57.
— Natan, kupiec, Jachowicza 6.
— Roman, straż. akcyz., Arciszewskiego 8.
— Ozjasz, kupiec, Żółkiewska 17.
— Srul, kupiec, Cebulna 4.
— Stefan, dziennik., Hausnera 6.
— Stef., urz.. pryw., Małachowskiego 4.
— Wanda, urz. pryw., pl. Rzeźni 4.
— Wład., ślusarz, Sykstuska 10.
Hoffmand Franc., urz. pryw., Czarneckiego 8.
— Kamila, urz. pryw., Czarneckiego 8.
Hoffmann Adam, handl., Żulińskiego 9.
— Aleks., urz. pryw., Zamojskiego 12.
— Benzion, kupiec, Żółkiewska 74.
Hoffmann Bron., urz. pryw., Nałęczów 2.
— Franc., urz. pryw., Heninga 4.
— Helena, urz. P. i T., św. Teresy 2c.
— Jan, litograf, Kleparowska 30.
— Józef, naucz., Żulińskiego 9.
— Józef dr., lekarz, Piekarska 52.
— Józef, kupiec, Na Bajkach 18.
— Kalman, kuśnierz, Balonowa 4.
— Karol, emer. ofic. W. P., św. Teresy 2c.
— Markus, urz. pryw., Kotlarska 16.
— Romuald, cukiern., Ossolińskich 11.
— Rudolf, urz. pryw., Stryjska 36.
— Salomon, kupiec, Kochanowskiego 77.
— Samuel, urz. pryw., Gródecka 36.
— Szymon, handl., Zamarstynowska 22.
— Tad., murarz, Kolejowa 18.
— Wład., urz. pryw., Kochanowskiego 26
— Wład., cukiern., Ossolińskich 11.
Hoffner Filip, monter, Sobieskiego 37.
Hoffnung Ernest, urz. pryw., Dekerta boczna 1a.
Hoffnung Tosia, urz. pryw., Tatarska 2a.
Hofman Juljusz, urz. pryw., Szumlańskich 5.
— Mendel, kupiec, Wronowskich 10.
— Szymon, stol., pl. Teodora 11.
— *-Adamski* Franc., kinooper., Filipówka 9.
— Zygm., stol., Kr. Leszczyńskiego 38.
Hofmokl Romana, właśc. dóbr, Kraszewskiego 17.
— Kazim. dr., lek. W. P., Dąbrowskiego 8.
Hofnik Józef, handl., Ormiańska 14.
Hofrichter Natalius, sekr. sądu, św. Stanisława 6.
Hofsass Romana, urz. pryw., Torosiewicza 36.
Hofstein Herman, kupiec, Krasickich 20.
Hohenauer Alfred, urz. Banku Gosp. Kraj. św. Teresy 2b.
Hojcak Wład., gastronom., Małeckiego 4.
Hojduczek Atanazy, funkc. m., św. Zofji 12
Hojnacka Helena, urz., L. Sapiehy 41.
— Walerja, urz. pryw., L. Sapiehy 41.
Hojzak Marcin, piekarz, Kochanowskiego 89.
— Marjan, urz., Kochanowskiego 89.
Holak Teodor, szewc, Olechowskiego 45.
— Teodor, cieśla, Boimów 5.
— Wasyl, szewc, Teatyńska 4.
— Włodz., stol., Teatyńska 4.
Holcman Aron, kupiec, św. Kingi 6.
— Zygm., urz. sąd., Słoneczna 10.
Holdenmajer Wład., szofer, Białohorska 8.
— Stan., rolnik, Okrężna 175.
— Jakób, kupiec, Gródecka 5.
Holeczek Franc., handl., Wronowska 6.
— Franc., funkc. P. K. P., Poprzeczna 6.
— Rudolf, urz. państw., Bogusławskiego 4.
— Wacław, majster P. K. P., Poprzeczna 6.
Holender Leon, piekarz, Pod Dębem 18.
— *-Kang* Tobias, krawiec, Kubasiewicza 1.
Holf Andrzej, funkc. państw., Łyczakowska 31.
— Piotr, krawiec, Tkacka 19.
Holfeld Eugenja, emer. naucz., Pohulanka 18.
Holian Teodor, krawiec, Kurkowa 25.
Holinaty Konst., urz. pryw., Korniaków 1.
Holinka Romuald, urz. P. K. O., Grunwaldzka 9.
Holibej Michał, kaflarz, Rycerska 18.
Holicki Kaz., mech., Świętokrzyska 54.
Holik Franc., urz. poczt., Konduktorska 21.
— Józef, urz. pryw., Torosiewicza 30.
Holin Bern., urz. pryw., Łyczakowska 122
— Peisach, urz. pryw., Balonowa 8.
— Salomon, kupiec, Bema 14.
Holiner Jakób, krawiec, Żulińskiego 10.
— Majer, krawiec, Korzeniowskiego 2.
— Salomon, krawiec, Kotlarska 7.
Holinka Helena, urz. P. i T., Nabielaka 17.
Holiński Jan, kond. M. K. E., Bilińskich boczna 11.
Holiszewska Marja, handl., Szeptyckich 33
Holiszewski Grzegorz, piekarz, Szeptyckich 33.
Hollanerówna Stanisł., gorsec., Stryjska 80
Hollanek Franc., urz., Łyczakowska 20.
— Stan., dr., adw., Zielona 87a.
— Wład., urz. państw., Kochanowskiego 20.
Hollas Wojciech, funkc. państw., Długosza 33.
Hollauer Hipolit, monter, Żulińskiego 10.
Holländer Edward dr., adw., Sykstuska 17
— Jakób, pośr. handl., Wodna 5.
— Jakób, kupiec, Kraszewskiego 112.
— Jeremiasz, handl., Furmańska 7.
— Leon, kupiec, D. Borkowskich 5.
— Natan, handl., Janowska 14.
— Wilh., urz. pryw., Sykstuska 17.
— Szymon, kupiec, B. Joselewicza 10.
Hollech Simon, kupiec, Kraszewskiego 11.
Hollenberg Cecylja, naucz., Tarnowskiego 20.
Hollender Feliks, ślusarz, Słoneczna 6.
— Lewi, naucz., św. Michała 7.
— Antoni, inż., Tarnowskiego 59.
— Czesław, dyr. księg. „Atlas", Małachowskiego 2.
— Henryk, dyr. gimn., Zadwórzańska 25.
Hollin Abraham, komiwoj., Legjonów 21.
Hollitscher Stan., mag. praw., Ossolińskich 11.
Holm Leib dr., adw., św. Kingi 10.
Holpern Efroim, kupiec, Głowińskiego 8.
— Ozjasz, piekarz, Nenckiego 6a.
Holschüh Karol, szofer, Rycerska 37.
Holschuk Karol, szofer, Janowska 122.
Holuka Stefan, urz. bank., Ponińskiego 4.
— Włodz., urz. bank., Kasztelańska 14.
Holy Fryder., szofer, Kasztelańska 28.
Holz Adolf, urz. bank., św. Piotra 5. IV.
— Cyryl, krawiec, Źródlana 55. II.
— Ignacy, naucz., Łyczakowska 24a.
— Jakób, kupiec, Gródecka 67.
— Hirsch, kupiec, Piekarska 16.
— Karol, rejent, Zborowskich 1.
— Markus, naucz., Zbożowa 2.
— Markus, naucz., Gródecka 24.
— Markus, kuśnierz, Kuszewicza 10.
— Simon, właśc. sklepu, Pełtewna 11.
— Zdzisław, ślus., Zborowskich 1. III.
Holzbock Jonas, krawiec, Kuszewicza 2.
Holzboek Hersch, kuśnierz, Źródlana 33.
Holzer Bron., urz. państw., Kleparowska 4.
— Bron., naucz., Kleparowska 4.
— Edward, urz. pryw., L. Sapiehy 49.
— Gwido, prof. gimn., Zyblikiewicza 46.
— Irena, dent., Kleparowska 4.

POWSZECHNY BANK KREDYTOWY
SPÓŁKA AKCYJNA
ODDZIAŁ WE LWOWIE — ul. Jagiellońska 5-7. — Nr. Telef. 1-82, 7-70, 14-09.
392

Holzer Izydor dr., adw., Krakowska 34.
— Kazimiera, naucz., Kleparowska 4.
— Klara, naucz., Kochanowskiego 26.
— Maurycy, urz. kurat., Teatyńska 7.
— Wilh., kupiec, Zygmuntowska 11a.
— Zygm., urz. państw., Teatyńska 7.
Holzman Aron, handl., Żółkiewska 26.
— Hersch, szewc, Tetmajera 1.
— Juljusz, urz. pryw., Wołyńska 9.
— Dawid, urz. pryw., Wołyńska 7.
— Edward, fryzjer Tetmajera 1.
— Getzel, kupiec, Żółkiewska 11.
— Jakób, właśc. mlecz., Gródecka 52.
— Józef, urz. pryw., Wolność 3.
— Mojżesz, szewc, Tetmajera 1.
— Mozes, kupiec, Rynek 25.
— Maurycy, szewc, Niecała 5.
— Markus, krawiec, Lwowska 6.
— Sabina, urz. pryw., Małachowskiego 2.
— Noe, urz. państw., Łokietka 16.
— Sabina, urz. pryw., Sykstuska 49.
Holzstein Joel, krawiec, Boimów 11.
— Józef, krawiec, Inwalidów 3.
Hołda Jan, właśc. realn., Prosta 2.
Hołdan Józef, funkc. P. K. P., Pilnikarska 14.
Hołdon And., właśc. realn., Kohmana 13.
Hołdowa Franc., emer., Prosta 2.
Hołdowicz Michał, funkc. M. K. E., Kulparków 51.
Hołdun Jan, kominiarz, Kochanowskiego 7.
— Michał, krawiec, Kochanowskiego 7.
Hołejko Piotr, krawiec, Tetmajera 6.
Holejkowa Wanda, naucz., św. Zofji 5.
Hołobiński Stefan, murarz, Obrona Dworca 35.
Hołobut Wanda, naucz., Kurkowa 10.
— Zygm., em. ppłk. W. P., Kurkowa 10.
Hołobowicz Antoni, funkc. P. P., Warszawska 33.
Hołodniak Jan, krawiec, Pijarów 9.
— Józef, funkc. M. K. E., Pełtewna 43.
— Tomasz, krawiec, Jałowiec 162.
Hołodyński Jerzy dr., lekarz, Romanowicza 16.
Hołodyńska Olga, urz. pryw., Romanowicza 16.
Hołoszczuk Jakób, stolarz, Chmielowskiego 5.
Hołoszkiewicz Franc., rzeźnik, Mączna 16.
Hołota Jan, właśc. garaży, Jagiellońska 24
— Jan, funkc., Jagiellońska 24.
Hołowacz Jakób, ślus., Kazimierzowska 30.
— Jakób, funkc. P. P., Kazimierzowska 30.
— Winc., funkc. P. P., Janowska 79.
Hołowaty Józef, urz. pryw., Staroznieśieńska 9.
— Michał, palacz, H. Jabłonowskiego 11a
Hołowczak Aleks., funkc. P.K.P., Gródecka 23.
Hołowczak Bazyli, właśc. dorożk., Jakóba Hermana 3.
— Stefan, handl., Kr. Jana III. 10a.
— Teodor, emer. poczt., Kętrzyńskiego 77.
Hołowczuk Joachim, urz. pryw., Krzywczyce 244.
Hołoweńko Michał, funkc. państw., Kleparowska 24.
Hołowiak Antoni, urz. państw., Pułaskiego 12.
Hołowiecki Tomasz, murarz, Jana Sobieskiego 21.
Hołowij Zygm., przemysł., Chodorowskiego 9.
Hołowińska Zenobia, emer. poczt.. Łazarza 9.
Hołowiński Leon, funkc. P. K. P., Błonie boczna 3.
Hołowka Andrzej, emer. państw.. Król. Jadwigi 22.
— Jan, stol., Kulparkowska 5.
— Jan, emer. państw., Gródecka 131.
Hołowko Jan, szewc, Jachowicza 18.
— Stefan, komisjon., Rycerska 5.
Hołownia Wład., ksiądz, Franciszkańska 1.
Hołowy Piotr, monter, Kustanowicza 259.
— Piotr, ślus., Droga Sichowska 44.
Hołówka Teodor, kupiec, Droga Wulecka boczna 15b.
— Wasyl, rewid., Kosynierska 23.
Hołub Janina, emer., Krukowa 44.
— Piotr, funkc. Magtu, Lenartowicza 20.
— Piotr, zecer. Bema 16.
— Stanisław, urz. pryw., Marsz. Focha 15
— Stan., notarj., Romanowicza 10.
— Wład. dr., lekarz, Kochanowskiego 79.
— Wład., funkc. państw., Kopcowa 3.
— Franc., funkc. państw., Zamarstynowska 11.
Hołubec Jan. szewc. Kulparków 199.
— Mykoła, literat, Pasieczna bocz. 243.
Hołubiec Józef, piekarz, Piekarska 42.
— Piotr, funkc. m., Łyczakowska 172.
— Paweł, funkc. m., Gródecka 92.
Hołubij Michał, murarz, Sykstuska 60.
— Włodz., murarz, Janowska 9.
Hołubka Kazimierz, funkc. P. K. P., Miejska 14.
Hołubowicz Adam, emer. inż. Obertyńska 4.
— Edwin, inż., Szeptyckich 36.
— Iwan, urz. państw., Zielona 50.
— Izydor dr., adw., Karmelicka 8.
Hołubowska Bron., naucz., św. Mikołaja 5.
— Marja, ochron., Chmielowskiego 6.
Hołubowski Jan, prof. gimn., św. Mikołaja 5.
Hołubowskij Iwan dr., adw., Blacharska 11
Hołuj Stefan, inż., Domsa 12.
Hołupicki Michał, aptek., Śniadeckich 6.
Hoły Stan., funkc. P. K. P., Janowska 73.
Hołyński Edm., funkc. państw., Pełczyńska 12.
— Józef, stol. P. K. P., Na Błonie 14.
— Józef, monter, Chocimska 2.
Homańska Irena, urz. Mgtu, Lwowskich Dzieci 8.
Homański Adam, drukarz, Lwowskich Dzieci 8.
Hombesch Marja, urz. pryw., św. Zofji 40.
Homennik Wawrz., kioskarz, Pełczyńska 27.
Homicka Marja, dr. praw, św. Marka 4.
Homik Eljasz, funkc. państw., Kohmana 7
— Emil, naucz., Sierpowa 16.
— Feliksa, naucz., Piekarska 31.
Homme Jadwiga, urz. pryw., św. Mikołaja 11a.
— Jan, prof. gimn., Łyczakowska 151.
Homola Karol, kupiec, Wierzbowa 2.
Homolacz Stan., urz. pryw., Kochanowskiego 8.
Homotiuk Włodz., komin., Magazynowa 2.
Homyn Petro, ksiądz, Korniaktów 1.
Honc Jan, blach., Bogdanówka 12.
Honcz Aleks., krawiec, Balonowa 1.
— Michał, funkc. kol., Rynek 21.
Honkeiser Aleks., właśc. druk., Mała 4.
— Olga, urz. pryw.., Sakramentek 32.
Honig Izak, kupiec, Owocowa 8.
— Józef, kupiec, Bogdanówka 7.
— Michał, kupiec, 3-go Maja 40.
Honigman Bron., dziennik., Zyblikiewicza 35.
— Fryder., urz. pryw., Zyblikiewicza 35.
— Natan dr., adw., Krasickich 20.
Honke Franc., kier. samoch., Kościelna 329. VIII.
Honkisz Karol, ofic. W. P., Wandy 12.
Honsa Jan, właśc. realn., Neugebauera, 508 VII.
— Stan., em. P.K.P., Sygn. Wielka 327.
Hopfen Eryk, urz. państw., Lwowska 4.
— Leon, urz. poczt., Tkacka 44.
Hopfinger Henryka, urz. pryw., pl. Akademicki 4.
— Maksym. dr., adw., Krasińskiego 37.
Hopner Josel, kupiec, Słowackiego 14.
Hoppe Zdzisław, bedn., 15 Sierpnia 5.
Hoppenwasser Leon, szofer, Spokojna Bogdanówka 8.
Hora Antoni, urz. pryw., Szeptyckich 3.
— Antoni, naucz., Szeptyckich 3.
— Ernest, kier. druk., Nabielaka 17.
— Seweryn, ślus., Szeptyckich 3.
— Wład., urz. państw., Szeptyckich 3.
Horabczuk Józef, krawiec, Piastów 17.
Horaczuk Jan, krawiec, Hetmańska 8.
Horak Antoni, drukarz, Leśna 19.
— Edward, funkc. P.K.P., Gródecka 131.
— Józef, funkc. państw., św. Antoniego 9.
— Ksawery, podm. mur., Jana Sobieskiego 21.

Horak Leopold, fryz. Zamkowa bocz. 23a.
— Marcin, funkc. państw., Sykstuska 32.
— Marja, właśc. realn., pl. Akademicki 21.
— Marjan, fryzjer, Zamkowa bocz. 23a.
— Marjan, funkc. P. P., Gródecka 131.
— Mykieta, szewc, Grodzickich 11.
— Stefan, dr. chem., Sieniawska 15.
— Szymon, koźlarz, Panieńska 9.
— Zygm., tapicer, Sygn. Wielka 263.
— Zygm., rymarz, Sygn. Leśna 202.
Horalewycz Jarosław, urz. pryw., Wronowskich 24.
Horawa Antoni, funkc. kol., Sygn. W. 333.
Horbacz Jan, handl., Kr. Leszczyńskiego 27a.
Horbaczewski Wład., introl., Zamkowa 8.
Horbaczewska Olga, urz. poczt., św. Teresy 22.
Horbaczewski Jan, funkc. M. K. E., Balonowa 1.
Horbaczyński Leon, masz., Dekerta b. 16a.
— Józef, funkc. P. K. P., Barska 6.
Horbaj Wasyl, kupiec, Lw. Dzieci 18.
— Aleks., drukarz, Szumlańskich 8.
— Andrzej, drukarz, św. Antoniego 11a.
— Grzegorz, krawiec, Stachiewicza 6.
— Józef, rzeźnik, Stroma 4.
— Piotr, kupiec, Kr. Jadwigi 12.
— Tomasz, rzeźb., Piekarska 93.
— Tomasz, funkc. M. K. E., Dwernickiego 9.
Horbań Michał, urz., Sykstuska 47.
— Michał, blach., pl. Strzelecki 4.
Horban Włodz., szewc, pl. Strzelecki 4.
Horbaty Jan, szewc, Heninga 10.
Horbojowa Zofja, urz., Kr. Jadwigi 35.
Hordt Gabrjel, urz., Murarska 7.
Hordy Józef, masz., Wązka 21.
Hordycz Zygm., lakier., Nenckiego 9.
Hordygóra Piotr, urz., Mączna 6.
Hordyniak Józef, złotnik, Żółkiewska 121.
— Włodz., szlifierz, św. Kingi 3.
Hordyńska Anna, emer. naucz., Żulińskiego 15.
Hordyńska Emilja, urz. emer., Nad Jarem 7.
— Jadwiga, urz., Konopnickiej 11.
— Kazim., urz., Żulińskiego 15.
— Kryst., urz., św. Marka 4.
— Marja, emer. poczt., Pohulanka 33.
Hordyński Eug., emer. F. O. M., Grochowska 6.
— Jarosław, prof., Listopada 40.
— Józef, szewc, Panieńska 15.
— Leon, dzierż. restaur., Zamknięta 5.
— Miecz., radca dyr. las., Modrzejewskiej 16.
— Mikołaj, emer. poczt., Pohulanka 33.
— Miron, telegr., św. Marcina 5.
— Stan., monter, Mościckiego 11a/VIII.
— Tadeusz, mag. praw, Pilichowska 7.
— Tadeusz, ofic. W. P., Gródecka 8d.
— Józef, kościel., Podzamcze 9.
Hordyńskyj Łuka, bedn., Podzamcze 9.
Horenstein Borys, kupiec, Zygmuntowska 11.
Horinger Ita, kup., Żółkiewska 25.
Horiszny Michał, stol., Droga Lubieńska 12a.
Horkawy Michał, szofer, Sodowa 12.
Horky Wiktor, mech. lotn., Gródecka 99.
Horman Aron, techn.-dentysta, Kotlarska 11.
Hornung Karol dr., pułk.-lek., Listopada 44a.
— Stan. dr., asyst. klin., Listopada 44a.
Horn Aleks., biural., Kościelna 1.
— Asriel, kupiec, św. Marcina 24a.
— Baruch, kapeluszn., Żółkiewska 45.
— Hersch, kraw., Serbska 1.
— Izak, kupiec, Bernsteina 5.
— Józef, kupiec, św. Anny 5.
— Oskar, urz., św. Marcina 9.
— Syma, emer., Żulińskiego 10.
— Zygmunt, tapicer, Zygmuntowska 7.
Horner Edward, urz., W. Starka 9.
— Jakób, kupiec, Gródecka 57.
Horngrad Gustaw, urz., Serbska 7.
— Zygm., introlig., Serbska 7.
Horinak Stan., urz. Izby Skarb., pl. Krakowski 15.
Hornicki Roman, urz. P. K. P., Sykstuska 43b.
Hornik Józef, urz., św. Zofji 19.
Horniker Abrah., handl., Bogdanówka 17.
— Joach., urz. pl. Teodora 11.
— Zygm., rzeźnik, Podzamcze 4.
Hornostaj Marjan, introlig., Teatyńska 27.
Hornreich Samuel, kantor, Lwowska 5.
Hornstein Abrah., kupiec, Grodzickich 6.
— Anna, urz., Grodzickich 6.
— Anna, biural., Krakowska 26.
— Chaim, krawiec, Krzywa 23.
— Chaje, krawiec, Janowska 55.
— Chune, blach., pl. Kazimierza 7.
— Ozjasz, mal., Zamarstynowska 23.
— Gerschon, blach., pl. Kazimierza 7.
— Karol, urz., Grodzickich 6.
— Klara, urz., Grodzickich 6.
— Milcia, urz., Teatyńska 33.
— Mozes, urz., Bonifratrów 4.
— Otto, właśc. apteki, Pełczyńska 5a.
— Zofja, urz., Żółkiewska 20.
Hornstock Eljasz, kuśnierz, Grodzickich 9.
Hornung Ferd., właśc. fabr. stol., Szpitalna 54.
— Franc., woźny sąd., Koźniarówka 9.
— Jakób, mech., św. Marcina 22.
— Jan, monter M. Z. G., Hornunga 2.
— Józef, funkc., Zadwórzańska 12.
— Józef, agent handl., Jałowiec 187.
— Katarz., rolnik, Lubelska 4.
— Marjan, urz. Z. U. P. U., Listopada 28.
Horny Helena, naucz. muz., Hoffmana 16.
— Winc., drukarz, Bandurskiego 15.
Hornyćka Stefanja, urz., Długosza 14.
Horobczuk Jan, cieśla, Domsa 7.
— Michał, szewc, Fredry 4.
Horobiowski Andrzej, masz., Bogdanówka 5.
— Wład., pom. gis., Rycerska 25b.
Horobijowski Damjan, właśc. realn., Anczewskich 7.
Horoch Eust., ziemianin, Piekarska 19.
— Ludwik, urz., Potockiego 52.
— Mikołaj, kol., Gródecka 55.
Horodecki Adam, woźny, Grochowska 55.
— Jan, rolnik, Staroźniesieńska 106.
— Marjan, woźny, Abrahamowiczów 14.
— Michał, konduktor P. K. P., Warszawska 89.
— Michał, urz., Potockiego 85.
— Michał, rolnik, Staroźniesieńska 106.
— Miecz., urz., Potockiego 85.
— Roman, mech., Staroźniesieńska 31.
— Stefan, murarz, Staroźniesieńska 96.
— Wład., rys. P. K. P., Murarska 22.
Horodeczny Wasyl, krawiec, Snopkowska 33.
Horodenker Meier, kupiec, Boimów 11.
Horodeńczuk Prokop, kupiec, Potockiego 29.
Horodyńska Antonina, ziemianka, Kraszewskiego 9.
— Marja, urz., Kordeckiego 7.
Horodyński Ludwik, urz., Kurkowa 3.
— Wład., stol., Słodowa 10.
Horodyska Eug., urz. m., św. Zofji 6.
— Marja, emer. P. K. P., Zbaraska 6.
— Marja, urz. P. K. P., Lw. Dzieci.
— Natalja, właśc. dóbr, Ujejskiego 8b.
Horodyski Adam, szewc, Spadzista 11.
— Dymitr, koszyk., Ordona 8.
— Jan, koszyk., Wąska 29.
— Jan, krawiec, Grochowska 68.
— Józef, murarz, Pohulanka 7.
— Marjan, urz., Kącik 20.
— Paweł, inkas., Gródecka 22.
— Stan., b. właśc. dóbr, Fredry 9.
— Stefan, woźny, Ossolińskich 11.
Horoszczak Jan, murarz, św. Michała 5.
— Wład., murarz, św. Michała 5.
Horoszkiewicz Jarosław, ofic. W. P., Kosynierska 1.
— Zofja, naucz., Batorego 11.
Horoszko Antoni, st. maj. P. K. P., Długosza 7.
— Grzegorz, kol., Cebulna 4.
— Jan, mech., Słoneczna 1.
— Paweł, wulkan., Bernsteina 14.
— Semen, mech., Łyczakowska 21.
Horoszkowski Paweł, urz., Głowińskiego 8.
Horoszowski Jakób, handl., Gródecka 55.
— Józef, spedyt., Traugutta 20.
— Leon, sped., Arciszewskiego 6.
— Maks, urz., Rappaporta 31.
— Paweł, urz., Zyblikiewicza 29.
Horowic Marceli, naucz., Legjonów 37.
Horowitz Abrah., inkas., Zamarstynowska 11a.
— Abrah., kupiec, Grodzickich 9.
— Abrah., kupiec, Bogdanówka 6.
— Abrah., zawiad. Spół.-kred., Bema 12c
— Abrah., dyr. Pow. Zw. Spół., Kazimierzowska 45.
— Anna, naucz., św. Teresy 28.
— Arnold, przem., Zamknięta 9.
— Arnold, kupiec, Panieńska 32.
— Benno, urz., Zamarstynowska 1.
— Bernard, kraw., Nowa Zamarst. 16.
— Bernard dr., adw., Objazd 2.
— Chaim, kupiec, Głowińskiego 4.
— Chaim, kupiec, Żółkiewska 25.
— Chune, szewc, Łyczakowska 47.
— Dawid, kupiec, Wilczków 6.
— Dawid, buchalter, Głowińskiego 25.
— Dawid, krawiec, Gródecka 57.
— Efroim, introlig., Alembeków 14.
— Eljasz, stol. Lwia 2.
— Emanuel dr., adw., Sokoła 5.
— Fryderyka, księg., Sykstuska 52.
— Gabrjel dr., adw., Grottgera 10.
— Henryk, urz., Wolność 8.
— Henryk, kupiec, Rappaporta 5.
— Herman, piekarz, Pełtewna 13.
— Herman, dyr. banku, Ziemiałkowskiego 6.
— Herman, magaz., Słoneczna 47.
— Henryk, kier. sklepu, Zamarstynowska 28.
— Hersch, naucz., Arciszewskiego 8.

Futra! Bracia Roth i Sp., Lwów, Pl. Marjacki 8
1.39

Horowitz Hirsch, urz., Murarska 35.
— Horacy, inż., św. Teresy 28.
— Ignacy, ślusarz, J. Hermana 6.
— Isak, krawiec, Pełtewna 11a.
— Juda, kupiec, Kotlarska 12.
— Izak, inkas., Kulparkowska 1.
— Izrael, naucz., Łyczakowska 47.
— Izrael, kupiec, Ormiańska 2.
— Jakób, urz., Wronowska 6b.
— Jakób, subjekt, Objazd 4.
— Jakób, introlig., Alembeków 14.
— Jechie, właśc. sklepu, Objazd 4.
— Jonas, pom. handl., Alembeków 16.
— Jonas, urz. pryw., Strzelecka 10.
— Jonas, urz. pryw., Żółkiewska 19.
— Józef, handl., Zygmuntowska 11.
— Józef, urz. Sobieskiego 12.
— Józef, rzeźnik, Sykstuska 14.
— Juda, urz. pryw., Jachowicza 4.
— Juda, kupiec, Rynek 37.
— Klara, naucz., Długosza 26.
— Majer, kupiec, Rappaporta, 31.
— Majer, urz. pryw., pl. Krakowski 22.
— Maks, urz. pryw., Sodowa 14.
— Maks, urz. pryw., Korzeniowskiego 5.
— Maksym., urz., Torosiewicza 15.
— Maksym., optyk, Balonowa 14.
— Marcin, ziemianin, Sykstuska 1.
— Marja, naucz., Obertyńska 6.
— Maurycy, urz., Zyblikiewicza 39.
— Mendel, urz., Żółkiewska 205.
— Mojżesz, buchal., Kasztelańska 11a.
— Mojżesz, przem., Jabłonowskich 8a.
— Moses, kupiec, Bernsteina 14.
— Moses, kupiec, Zamarstynowska 1.
— Moses, koncyp. adw., Mochnackiego 22
— Naftali, urz. pryw., Wołyńska 35.
— Natan, kupiec, Staroźniesieńska 4.
— Natan, urz. pryw., Balonowa 6.
— Oswald, urz. pryw., Kościuszki 18.
— Ozjasz, inkas., Objazd 8.
— Pepi, urz., Kościelna 6.
— Pinkas, introlig., Jabłonowskiego 19.
— Róża, wdowa po notarj., Obertyńska 6
— Rudolf, urz. pryw., Nadwórna 11a.
— Salomon, kotlarz, Józefata 12.
— Salom., pośr., Ziemiałkowskiego 14.
— Salomon, kupiec, Janowska 35.
— Samuel, mleczarz, Panieńska 32.
— Sara, buchalt., Żółkiewska 25.
— Saul, urz. pryw., Torosiewicza 15.
— Saul, masz., Zborowskich 3.
— Schabse, kamieniarz, Weteranów 3.
— Sima, właśc. piek., Sobieskiego 41.
— Simche, kupiec, Bogdanówka 4.
— Tadeusz, kupiec, Panieńska 32.
— Teresa, właśc. realn., Strzelecka 10.
— Uscher, kupiec, Zyblikiewicza 25.
— Zelmen, kupiec, Ziemiałkowskiego 14.
— Zofja dr., lek. hygj. szk., Szaszkiewicza 4.
— Zofja, właśc. realn., Jagiellońska 17.
— Zygm., piekarz, Sobieskiego 39.
— Zygm., restaur., Zamarstynowska 28.
Horożańskij Mikołaj, terejan, Na Błonie 3.
Horpeniuk Antonina, urz. pryw., Żółkiewska 96.
— Józef, urz. kol., Żółkiewska 96.
Horszowski Ferdynand, przem., Boularda 3.
— Izydor, kupiec, Słowackiego 2.
— Leib, kupiec, Droga Lubieńska 90.
Horszyński Juljan, murarz. Gródecka 55.
Hort Herman, rzeźnik, Kr. Leszczyńskiego 18.
— Hersch, kupiec, Karna 3.
— Hersch, kupiec, Ruska 6.
Horucki Jan, fryzjer, Tarnowskiego 68.
Horwat Eustachy, malarz pokoj., Żulińskiego 3.
Horwath Alojzy, właśc. realn., Piekarska 35.
— Edward, emer., Tarnowskiego 99.
— Franc., urz. pryw., Nabielaka 35.
— Jerzy, sekwest. skarb., Bema 21.
— Lucja, urz. pryw., Zyblikiewicza
— Osam dr., adw., Akademicka 26.
— Stanisław, blacharz, B. Głowackiego35
— Zygmunt, urz. państw., Kurkowa 3.
Horwitz Naftali, krawiec, Mościckiego 33, Kleparów.
Horynica Ludwik, urz., Kętrzyńskiego 83.
— Marja, emer., Gródecka 127, XV.
Horyniuk Mikołaj, szewc, św. Michała 28.
Horyń Józef, funkcj. PKP., Gródecka 131.
— Włodzimierz, elew P. K. P., Gródecka 131.
Horyński Kaz., ases. PKP., Nad Jarem 3.
Horzemtowicz Mieczysł., urz. pryw., Potockiego 28.
Horzeniowski Jan, kontr. M. K. E., Kajzera 21.
Horzyca Henryk, dyr. Teatru Miejsk., poseł na Sejm, Halicka 15.
— Wilhelm, poseł na Sejm, redaktor, Romanowicza 5.
Hosiak Jan, cieśla, Jana Olechowskiego 37
Hosij Jan, elektromont., Sobieskiego 12, Lewandówka.
Hosiuk Piotr, murarz. Supińskiego 4.
Hospodarewski Eug., inż., Chodkiewicza 3.
Hostońska Marja, emer. Izby Skarb., Żółkiewska 62.
Hostoński Alojzy, emer. Banku Kr., św. Kingi 22.
Hostyński Jan, emer. W. P., Jabłonowskich 30.
— Karol, urz., Zborowskich 4.
— Marjan, kamasznik, Zborowskich 4.
Hoszowska Anastazja, funkcj. M. Z. A., Kętrzyńskiego 27.
— Emilja, em. naucz., Teatyńska 7.
— Marja, em. państw., Obertyńska 6.
— Stefanja, urz. Izby Skarb., Teatyńska7
Hoszowski Aleksander, urz., Teatyńska 7.
— Jakób, handl., L. Sapiehy 31.
— Jan, emer. kol., św. Marcina 15.
— Leon, introl., Słoneczna 27.
— Ludwik, kupiec, Lelewela 17.
— Marjan, tokarz masz., Podzamcze 4.
Hoszowski Marjan, prok. Banku Gosp. Kraj., św. Teresy 2.
— Mieczysław, urz. pryw., Śniadeckich 5.
— Stanisław, asyst. Uniw. J. K., Stryjska 58.
— Stefan, urz. państw., Janowska 45.
— Szymon, kupiec, Gródecka 57.
— Wiktor, emer. komend. Pol. Państw., św. Teresy 8.
— Władysław, funkcj. P. K. P., Mochnackiego 31.
— Władysław, emer. sądu okr., Zyblikiewicza 9.
Hotra Irenej, ks. prof. zak. OO. Bazyljanów, Żółkiewska 36.
Howicki Włodz., naucz. szkół specjal., Łyczakowska 36.
Howikowicz Janina, urz. państw., Szeptyckich 19.
Howorkowa Jadwiga, wdowa po rad. sądu, św. Teresy 2c.
Howurka Mieczysław, prof. gimn., św. Teresy 2c.
Howykowycz Eug., kupiec, M. Reja 10.
Hoza Michał, ślusarz, Zygmuntowska 1.
Hozer Jan dr., lekarz, Łyczakowska 27.
Hozyasz Jan, st. asyst. kol., Gródecka 127, dz. XIV.
Hozyusz Juljan, urz., Kulparkowska 4.
Hożewski Michał, wł. cukier., Asnyka 2.
Höchel Eljasz, urz. pryw., Korzeniowskiego 9.
— Marceli, dent., 29 Listopada 32.
— Otto, urz. pryw., Stryjska 40.
Höchl Bernard, emer. urz. P. K. P., 29-go Listopada 4.
— Wilhelm, urz. kol., Okólskiego 8.
Höflich Oskar, woźny sąd., Batorego 3a.
Höflinger Tadeusz, przem., Asnyka 9.
Höhn Jan, funkcj. str. poż., Podwale 6a.
— Jan, ślusarz, Zacisze 54.
Höhnlein Karol, kupiec, Krakowska 17.
— Stanisław, urz. pryw., Krakowska 17.
Hölzel Adolf, kupiec, Wałowa 29.
— Jakób, wł. księg., Piekarska 1c.
— Józef, antykwarz, Mochnackiego 31.
— Karol, urz., Friedrichów 2.
— Salomea, urz. pryw., Wałowa 14.
Hölzer Aleksander, handl., Staszica 6.
Hönig Chaim, agent. Skarbkowska 18.
— Fischel, kupiec, Lw. Dzieci 48.
— Herman, szklarz, Żółkiewska 21/328.
— Joachim, kupiec, św. Marcina 9a.
— Leon, kupiec, Zielona 20.
— Leon, urz., Zamojskiego 1.
— Moses, inkasent, pl. Bema 4.
— Natan, kupiec, Batorego 12.
— Osias, kupiec, Ossolińskich 12.
Hönisch Hersch, urz. bank., Ossolińskich 15.
Hönl Gustaw, emer. inspekt. kolej., Karpacka 3.
Höpling Jan, funkcj. P. K. P., Jana Sobieskiego 18a, dz. IV.
— Zygmunt, handl., J. Sobieskiego 19a.

Hōpting Gustaw, ofic. zaw., Bema 29.
Hōring Jonas, kupiec, J. Hermana 5.
— Jakób, ślusarz, Szpitalna 30.
Hrab Andrzej, szewc, Nabielaka 11a.
— Józef, urz. M. K. O., Pasieczna 18a.
— Stefan, emer., Janowska 124.
— Władysław, mech., Janowska 124.
Hrabar Iwan, urz. pryw., Heninga 32.
Hrabec Jan, funkcj. P. K. P., Kołłątaja 7, Lewandówka.
Hradel Henryk, emer. urz. skarb., Za Rog. Gródecką 20.
Hrabeć Jan, introl., Jałowiec 164.
— Ludwik, urz. Dyr. lasów państw., Stryjska boczna 2.
Hraczkowski Józef, ślus. PKP., Goldmana 14.
Hrankowski Stanisław, urz. pryw., Kochanowskiego 55.
— Stefan, wł. realn., Orzeszkowej 7.
Hranyczka Bazyli. krawiec, Żółkiewska 160.
Hraśc Franc., urz., Bandurskiego 6.
Hrazdilek Stanisława, naucz., Kordeckiego 24.
Hrebelny Michał, kominiarz, D. Borkowskich 8a.
Hrebenko Jan, funkcj. Polit., Bart. Głowackiego 34.
Hrebeńko Józef, ślusarz, Białohorska 26.
— Stefan, betoniarz, Jałowiec 34.
Hreczko Klemens, urz. kol., Rahozy 3.
Hreczkowski Kazim., kier. M. Str. Poż., Goldmana 23.
— Władysław, emer. prof. gimn., Szumlańskich 6.
Hreczuk Bazyli, woźny sąd., Chmielowskiego 5.
— Grzegorz, prof. gimn., Kordeckiego 11.
— Michał, funkcj. Państw. Szpit. Powsz. Leśna 16.
— Władysław, wł. realn., Kohmana 17.
Hrechorowicz Wawrzyniec, szewc, Zielona 58.
Hrechowicz Michał, krawiec, Zamarstynowska 49.
— Joanna, urz. państw., Zamarstynowska 49.
Hrehorowicz Antoni, rękawicznik, Kętrzyńskiego 25.
— Marja, emer. naucz., Pohulanka 25.
Hremeta Adam, murarz, św. Kingi 6.
— Józef, szofer, św. Kingi 6.
Hreszczak Teodor, urz. pryw., Zamknięta 1, Lewandówka.
Hretczak Eugenja, urz. pryw., Lenartowicza 19.
Hromcewicz Adam. egz. leśnik, Goldmana 25.
Hromniak Maks., magaz., Zadwórzańska 40.
Hromowski Iwan, naucz., Paulinów 11a.
Hronek Juljusz, szofer, Słowackiego 41.
Hrubec Mikołaj, podurz. poczt., Bagnista 21.
Hruby Adolf, emer. P. K. P., Dekerta 7.
— Edward, em. kol., Wulecka 14.
— Emanuel, funkcj. P. K. P., Kordeckiego 30.
— Franciszek, emer., Bogdanówka 66.
Hruszczak Józef, urz., Kasztelańska 14.
Hruszczycki Błażej, betoniarz, Kordeckiego 30.
Hruszewicz Jan, emer., św. Marcina 35.
Hruszkewycz Olena, urz. pryw., Lwowskich Dzieci 50.
— Jerzy, inż., 29 Listopada 40.
Hruszkiewicz Seweryn, woźny bank., 29 Listopada 40.
Hruszowiec Jozafat, kupiec, Urbanowicza 458.
— Stanisław, szewc, Długosza 3.
Hryb Jan, monter, Składowa 4.
Hrybek Jan, emer. insp. poczt., Bogdanówka 23.
Hrybyk Michał, drukarz, Wigury 88.
Hrycaj Eljasz, woźny, Brajerowska 14.
— Klemens, kowal, Korzeniowskiego 3.
— Michał, ksiądz, św. Marcina 17.
— Paulina, naucz. gimn., Ormiańska 13.
— Stanisław, ślusarz, Brajerowska 6.
— Zofja, urz. państw., Ormiańska 10.
Hrycak Adam, funkcj. P. K. P., Gródecka 131.
— Andrzej, funkcj. m., Słoneczna 53.
— Jan, kier. tech., Pijarów 48.
— Józef, funkcj. PKP., Lubelska, Lew.
— Józef, kond. PKP., Gródecka 131.
— Karol, zecer, Janowska 110.
— Marta, emer. PKP., Na Błonie 14/9.
— Michał, emer. dyr. gimn., Leona Sapiehy 71.
— Stanisława, kasjerka, Na Błonie 14/9.
— Szczepan, ogrodnik, Szeptyckich 44.
— Teodor, nadz. teleg., Kr. Jadwigi 25.
— Teodor, przedsięb. budowlany, Kordeckiego 7.
Hrycanów Stan., emer., Sienkiewicza 5.
Hrychaniuk Eljasz, szofer, N. Rzeźni 41.
— Jan, szofer, św. Marka 14.
— Michał, szofer, św. Marka 14.
Hryciów Grzegorz, emer. P. K. P., Sobieskiego 27. dz. VII.
— Jan, kaflarz, Pełtewna 47.
Horr Samuel, tragarz, Wąska 14, dz. VIII.
Horska Zofja, kilimiarka, Janowska 31.
Horski Bron., urz. państw., Hoffmana 13.
— Kazimierz, skontysta, 29 Listopada 56
Horstein Berta, urz. pryw., Grodzickich 6.
Hryciów Mikołaj, funkcj. P. K. P., Kołłątaja 7, dz. VIII.
— Paweł, kuśnierz, Kopernika 16.
— Teodor, cieśla, Wyspiańskiego 20.
— Wasyl, urz., Krasickich 11a.
Hryciuk Antoni, krawiec, Paulinów 7.
— Włodzimierz, kaflarz, 3 Maja 59.
Michał, funkcj. państw., Romanowicza 11a.
Hryciw Grzegorz, stolarz, Na Bajkach 14.
Hrycko Jan, handl., Źródlana 53.
— Stefan, ślusarz, 3 Maja 29.
Hrycków Bazyli, emer., Kulparkowska 22.
— Eljasz, emer. Kulparkowska 24.
Hryciuszyn Michał, piekarz, Korzeniowskiego 5.
Hrycyk Stefan, cukiern., Hausnera 10.
— Mikołaj, woźny, Zielona 30.
— Paweł, handl., Mała 2.
Hrycyna Wasyl, kand. adwok., Ostrołęcka 15.
— Jan, murarz, Okocimska 9.
Hrycyniak Franc., położna, Dekerta 22.
— Stefan, woźny Synd. Naft., Kościuszki 14.
Hrycyszyn Dymitr, urz. państw., Hausnera 16.
— Marjan, woźny m., Pełtewna 43a.
— Mikołaj, cieśla, Wulka Panieńska 73.
Hrycyszyn Piotr, skont. bank., Kochanowskiego boczna 7.
Hryczuk Elżbieta, naucz., Żulińskiego 10.
Hryhorczuk Stanisław, kinooperator, pl. Gołuchowskich 1.
Hrymiak, Jurko, krawiec, Sygniówka Wielka 424.
— Józef, szewc, Graniczna 20, dz. VIII.
Hrynacz Stefan, cukiern., Ormiańska 19.
Hryncyszyn Bazyli, rzeźbiarz, Tkacka 3.
— Grzegorz, woźny m., Tarnowskiego 19.
Hryncyszyn Jan, funkcj. państw., Droga Wulecka 15.
— Katarzyna, urz. pryw., Zyblikiewicza 9
— Mikołaj, szewc, Potockiego 20.
— Michał, szewc, J. Olechowskiego 19.
— Stefan, szofer, Kraszewskiego 18.
— Władysław, szofer, Zyblikiewicza 9.
— Władysław, funkcj. poczt., Torowa 3.
Hrynek Mikołaj, malarz pok., Pijarów 54b.
Hryniewicz Aleks., urz. pryw., Gliniańska 10a.
— Eugenjusz, szewc, Stroma 4.
— Eugenjusz, wicepr. sądu apel., Bonifratrów 8.
— Józef, kand. adw., Murarska 52.
— Julja, em. urz. poczt., Droga Wulecka 129.
— Juljan, urz. poczt., Wiśniowieckich 10.
— Marjan, handl., Akademicka 18.
— Paweł, ślusarz, Skarbkowska 25.
— Stefan, urz. pryw., Świętokrzyska 4.
— Sylwester, ślusarz, Gródecka 43.
— Włodzimierz, em. sędzia, Murarska 52.
Hryniewiecki Augustyn, prac. P. K. P., Na Błonie 52.
— Józef, stolarz, Łyczakowska 148.
— Hilary, prof. gimn., Jordańska 8.
— Włodzimierz, urz. poczt., Jordańska 8.
Hryniowski Włodz., dr. adw., Żółkiewska 162.
Hryniów Grzegorz, szewc, Szeptyckich 33.
— Michał, handl., Ormiańska 22.
Hryniszkówna Klementyna, emer. naucz., Heninga 4.
Hryniuk Teodor, szewc, św. Michała 28.
Hrynyk Józef, urz. państw., Kordeckiego 44.
Hryńczak Jerzy, komisj. hot., Rzeczna 31.
Hrypjak Karol, murarz, Gospodarska 22.
Hryszkiewicz Apolonja, krawcz., Łyczakowska 107.
Hryszko Wład.. stol., Kętrzyńskiego 11a.
Hryza Jan, wł. realn., Rahozy 3.
— Szymon, urz. PKP., Rahozy 3.
Hubar Aleks., przem., Tarnowskiego 14.
Hubel Eljasz, przem., Persenkówka 76.
— Eljasz, kupiec, Jagiellońska 87.
— Róża, urz., Persenkówka 76.
— Władysław, art. dram., Sierpowa 12.
— Zygfryd, urz., Jagiellońska 17.
Huber Abisz, szewc, Krasickich 20.
— Abraham, szklarz, Krótka 11.
— Alojzy, urz. PKP., Gródecka 131.
— Filip, urz. państw., Paulinów 12a.
— Filipina, wł. restaur., pl. Marjacki 5.
— Franciszek, ślusarz PKP., Gródecka 20.
— Gustaw., cukiern., Nabielaka 8.
— Henryk, urz. P. K. P., Gródecka 27.
— Henryk, majster PKP., Rycerska 29.
— Izydor, szklarz, Kr. Jadwigi 36.
— Judwiga, urz. państw., Gródecka 20.
— Jan, kupiec, Bogdanówka 67.
— Józef, inż., Hoffmana 30.

Huber Józef, szklarz, Kr. Jadwigi 18.
— Karol, mech., Sygniówka Mała 431.
— Marja, urz. państw., Gródecka 20.
— Paulina, urz., Białohorska 10.
— Rudolf, ślusarz PKP., Słowackiego 14.
— Adolf, emer. poczt., 3 Maja 5.
— Wilhelm, naucz., Kampiana 4.
— Wiktor, em. dyr. lasów, Piaskowa 25.
— Wilhelm, naucz., W. Pola 12.
— Władysław, em. poczt., Paulinów 18a.
Hubert Helena, naucz., Pełczyńska 7.
— Jerzy, blacharz, Leona Sapiehy 84.
— Kazimierz, blacharz, L. Sapiehy 84.
— Mikołaj, piekarz, Sadłowskiego 5.
— Stanisław, nacz. wydz. kurat., Okólskiego 2.
— Stanisław, asyst. Uniw., Okólskiego 2.
— Zbigniew, urz. M. K. O., Małachowskiego 2.
Huberth Jan, urz. handl., Szopena 4.
— Stanisław, drukarz, Supińskiego 36.
Hubicka Marjan, malarz pok., Pełtewna boczna 4.
Hubicki Roman, mur., Krzywa 22, VIII.
— Stanisław, prof. gimn., Zyblikiewicza 31.
— Wiktor, urz. pryw., Potockiego 65.
Hubist Dawid, lakiern., Zamarstynowska 24.
Hubisz Ignacy, wł. kiosku, Droga Wulecka 27.
— Jan, rolnik, Justglacówka 5a.
— Katarzyna, wł. realn., Dr. Wulecka 35.
— Kazimiera, urz., Ochronek 9a.
— Michał, naucz., Potockiego 87.
— Wilhelmina, funkcj. Polit. Lwow., Zdrowie 4.
Hubl Teofil dr., aplik. sąd., Sobieskiego 5.
— Zofja, urz. pryw., Zadwórzańska 29.
Hubrich Miecz., urz.pr., Kętrzyńskiego 65.
Huciński Ant., em. PKP., Gródecka 127.
Huculak Olga, położna, Gliniańska 5.
Hucuł Piotr, urz. Ubezp. Spol., Niemcewicza 7.
Huczak Jadwiga, urz. pryw., Józefata 5.
— Kazimierz, mechan., Arciszewskiego 8.
Huczewska Jadwiga, urz., Bojowa, dom M. K. E.
Huczewski Antoni, emer. M. K. E., Bojowa, dom M. K. E.
— Kazimierz, funkcj. M. K. E., Konduktorska 4.
Huczyński Antoni, urz. państw., Zadwórzańska 27.
— Jan, kond. MKE., Na Błonie 22b.
— Władysław, urz. państw., Szeptyckich 17.
Huć Michał, tercjan szk., Gródecka 97.
Hud Michał, kond. PKP., Sucha 9, dz. IX.
Hudaszek Stan., cukiern., Sobieszczyzny 8.
Hudeczek Antoni, ślus. MZE., Lwowska 29.
Hudycz Stan., woźny, Zyblikiewicza 23.
Hudyma Bazyli, muzyk, Miłkowskiego 11.
— Eugenja, naucz., Kochanowskiego 62.
— Jan, funkcj. PKP., pl. Pod Koleją 16.
— Paweł, urz. państw., Teatyńska 17.
— Tadeusz, leśnik, Snopkowska 35.
— Włodzimierz, ślus., pl. Pod Koleją 16.
— Zofja, emer., Kochanowskiego 62.
Huff Feiwel, szewc, Żółkiewska 48.
Hugel Teofil, krawiec, Gliniańska 7.
Huget Feliks, magaz., Arciszewskiego 8.
— Jakób, cieśla, Gródecka 39.
— Jan, funkcj. poczt., Krasińskiego 33.
Huget Józef, funkcj. PKP., Gródecka 39.
— Ludwik, ślusarz, pl. Bernardyński 17.
— Wilhelmina, urz. PKP., Piastów 3. Lewandówka.
— Zygmunt, kowal, Dr. Kulparkowska 23.
Hugeth Edward, lakiern., Droga Kulparkowska 23.
Hugiel Bazyli, kupiec, Koszarowa 4.
— Jan, kupiec, Koszarowa 4.
— Leon, rzeźnik, Rodziewiczównej b.
— Michał, murarz, Frydrychówka 78.
— Michał, m. bedn., Polna 12, Zamarst.
— Mikołaj, mech., Koszarowa 4.
Hujda Piotr, stolarz, Pilichowska 10a.
Huk Antoni, szewc, Świętokrzyska 60.
— Antoni, murarz, Krzywczycka 9a.
— August, funkcj. PKP., Kętrzyńskiego 18.
— Jan, malarz pok., Parcelacja „Pezet“, dz. VIII.
— Józef, krawiec, Świętokrzyska 60.
— Karol, murarz, Kr. Leszczyńskiego 41.
— Katarzyna, wł. realn., Parcelacja „Pezet“, dz. VIII.
— Kazimierz, szofer, Lw. Dzieci 10.
— Kazimierz, magaz., Justglacówka 5.
— Marcin, urz. prok. gen., Szumlańskich 6.
— Michał, rolnik, Niecała 4, Zamarst.
— Michał, rob. PKP., Szkarpowa 6, Lew.
— Paweł, magaz., św. Marcina 30.
— Piotr, urz., Murarska 36.
— Stanisław, tercj. szk., Rutowskiego 15.
— Stanisław, mech., Janowska 75.
— Stefan, emer. PKP., Obr. Dworca 10.
— Szymon, piekarz, Szeptyckich 14.
— Władysław, urz. pryw., L. Sapiehy 12.
— Zbigniew, handl., Kalecza 10.
Hukało Jan, szewc, Warszawska 86. VIII.
— Józef, kowal, Kresowa 5, Kleparów.
Hukiewicz Józef, piek., Kraszewskiego 11.
Hulacki Franc., mal. pok., Długa 19.
— Michał, kowal PKP., J. Olechowskiego 39.
Hulak Adam, cieśla, Kohmana 19.
— Henryk, elektrom., Tołoa 10.
— Jan, urz. PKP., Na Błonie.
— Jan, urz. pryw., B. Głowackiego 34.
— Michał, murarz, Bart. Głowackiego 34.
Hulaszczy Mikołaj, piekarz, Lwowska 3, Kleparów.
— Stanisław, cukiernik, Zamarstynowska 45.
Hulik Piotr, lakiern., Konopnickiej 5, VII.
Hulimka Antonina, wł. ziemska, Romanowicza 10.
— Michał, wł. dóbr, Nabielaka 23.
— Teodor. wł. ziemski, Romanowicza 10.
— Zofja, wdowa po płk. W. P., Japońska 3.
Hull Eljasz dr., lekarz, Poniatowskiego 8.
— Grzegorz, szofer, Kleparowska 17a.
Hulles Antonina, naucz., Wałowa 14.
— Anzelm, handl., Łyczakowska 135.
— Dawid dr., adw., Podlewskiego 9.
— Emanuel, urz. pryw., Słoneczna 9.
— Leib, kupiec, Józefata 4.
— Leon, kupiec, Szeptyckich 30.
— Leopold, krawiec, Rynek 16.
— Mojżesz, krawiec, Rynek 16.
— Naftali, kupiec, Łyczakowska 135.
— Pepa, urz. pryw., Łyczakowska 135.
— Rozalja, urzędnik pryw., Łyczakowska 135.
Humanowicz Marcin, urz. P. K. P., Stawowa 14.
Humecka Łucja dr., prof. gimn., Ochronek 3.
Humecki Stanisław, palacz P. K. P., Czarneckiego 12.
Humelicz Tomasz, urz., Kurkowa 36.
Humen Jan, stolarz, Zielona 317.
— Mina, naucz., pryw., Jabłonowskich 2.
— Roman, fryzjer, Stroma 6.
— Stefan, m. szewski, Hausnera 6.
Humenecki Bazyli motor. M. K. E., Szewczenki 41, dz. IX.
— Trofym, ogrodn., Paulinów 5.
Humeniuk Anastazja, wł. realn., Droga Wulecka 102.
— Daniel, emer. komis., Bogdanówka 66.
— Konstanty, motor. M. K. E., Bojowa, dom M. K. E.,
— Ludwik, funkcj. poczt., Szeptyckich 39.
— Stefan, młynarz, Łamana 18.
— Włodzimierz, stolarz, Bogusławskiego 8.
— Włodzimierz, urz. państw., Szeptyckich 28.
Humenny Bazyli, funkcj. m., Gródecka 36.
— Jan, krawiec, Piastów 19.
— Jan, introl., Czarneckiego 24.
— Stefan, fryzjer, Czarneckiego 24.
Humennyj Mikołaj, sędzia grodz., Na Skałce 1.
Humeńczuk Dmytro, motor. M. K. E., Wulecka 58.
— funkcj. Banku Pol., Wulecka 58.
Humiecka Janina, dr. lek., Zacerkiewna 4.
Humiecki Jan, urz. Izby Skarb., Jabłonowskich 18.
— Jerzy, sędzia grodz., Wagilewicza 9.
— Leon, urz. PKP., Tarnowskiego 5.
— Michał, urz. pryw., Zacerkiewna 4.
Humieniecki Michał, urz. pr., Staszica 8.
Huminiak Grzegorz, rolnik, Gospodarska 23.
— Mikołaj, rolnik, Grunwaldzka 14a.
— Rudolf, rolnik, Grunwaldzka 14a.
Huminiecki Emiljan, cukiern., Szewczenki 11.
— Stanisław, ślusarz, Rzeźnicka 9.
Huminski Paweł, motor. MKE., Ucięta 3.
Hummel Mikołaj, urz., Kleparowska 21.
— Stanisław, handl., Szewczenki 36a.
Humnicki Włodz., tokarz P. K. P., Kustanowicza 320.
Humowiecki Jan, ślusarz, Bart. Głowackiego 54.
Hundt Elza, naucz. pryw., 3 Maja 12.
Hungendorf Antoni, emer. państw., Kochanowskiego 41.
— Kazimierz, insp. obr. przeciwlotn. i gaz., Kochanowskiego 41.
Hunkowski Kaz., tapicer PKP., Droga Lubieńska 22.
Huńka Jan, kond., Poniatowskiego 8.
— Józef, podm. beton., Obr. Dworca 26.
— Kazimierz, tokarz, Ossolińskich 11.
— Konstanty, urz. b., Ossolińskich 11.
— Marjan, lakiern., Sygniówka Mała 49.
— Michał, cieśla, Hoffmana 12.
— Michał, woźny, Mickiewicza 26.
— Stanisław, urz. państw., Bart. Głowackiego 24.
— Władysław, funkej. P. K. P., Zamknięta 403.
— Władysław, wł. realn., Rzeczna 23.

Huńka Włodzimierz, monter, Szpitalna 44.
— Zygmunt, wł. realn., Rzeczna 21.
Huńkiewicz Jan, szofer, Pasieczna 18.
Huńkowski Karol, tokarz, Piekarska 18.
— Kazimierz, tapicer, PKP., Lubelska 42.
Hupało Andrzej, emer. państw., Zyblikiewicza 24a.
— Józef, ślusarz, Jagiellońska 11.
— Józef, wł. realn., Pasieczna boczna 243
— Włodzimierz, ślusarz Kasztelańska 1.
— Włodzimierz, ślus., Zyblikiewicza 24a.
Husacz Włodz., prof. gimn., Heninga 14.
Husarski Mikołaj, ślusarz M. K. E., Konduktorska 51.
Huss Jan, funkcj. P. K. P., Konopnickiej 25, Lewandówka.
— Natan, szofer, Żółkiewska 19.
— Salomon, urz. pryw., Gródecka 85.
— Wincenty, szewc, Hausnera 16.
Hussa Antoni, drukarz, Polna 25, Lew.
Hussak Zofja, urz. pryw., Szeptyckich 6.
Hussakowski Włodzim., urz. państw., Słodowa 10.
Huszczak Andrzej, funkcj. P. K. P., Kordeckiego 45b.
Huszczaniecka Urszula, adj. sąd. wojew., Tarnowskiego 16.
Hut Jadwiga, naucz., Kochanowskiego 95.
Hutera Kaz., kier. masz., Karaicka 12.
— Wojciech, stolarz, Karaicka 12.
Huterer Moric, przem., Brajerowska 12.
— Norbert, sędzia, Kochanowskiego 95.
Hutnik Franc., murarz, św. Kingi bocz. 4.
— Marja, akuszerka, Majerówka.
— Stefan, stolarz, Łokietka 4.
— Tadeusz, rzeźbiarz, Majerówka.
— Władysław, kamieniarz, Majerówka.
Hutpern Juljusz, kupiec, Bema 4.
Hutt Josel, mydlarz, Bernsteina 18.
Hutter Abraham, kupiec, Pijarów 3.
— Izrael. krawiec, B. Joselewicza 1.
— Jonas, fryzjer, Janowska 55.
— Józef. kelner, Boimów 11.
— Marjan, urz. Izby Skarb., Murarska 7.
— Naftali, blacharz, Gazowa 4.
— Samuel. buchalter, Wołyńska 7.
— Samuel, kier. gorzelni, Bart. Głowackiego 19.
— Salomea, naucz. pryw., Murarska 7.
Hutynkiewicz Antoni, przem., Jałowiec 16.
— Genowefa, urz. państ., Krzywczyce 85.
— Wiktorja, wł. realn., Pijarów 56a.
Huwen Abraham, ślusarz, pl. Kazimierza Wielkiego 11.
Huyar Jan. akwizytor, Lenartowicza 7.
Huzar Alojzy, księgowy, Rutowskiego 13.
— Aleksander, woźny sąd., Rutowskiego 13.
— Jan, kond. M. K. E., Gródecka 135.
Huzar Jan, szewc, Słowack. 21, Lewand.
— Jarosław, urz. bank., św. Józefa 5.
— Józef, kond. M. K. E., Kr. Jadwigi 6.
— Juljan, urz. kurat. szk. lw., Na Błonie 22a.
— Kazimierz, kupiec, Pełczyńska 33.
— Michał, motorowy M. K. E., Kraszewskiego 7.
— Mikołaj, woźny miej., Kr. Leszczyńskiego 22.
— Wilhelmina, wł. realn., św. Józefa 5.
— Włodzimierz, cukiern., Żółkiewska 28.
Huzarewicz Benon, handl., Stawowa 37.
— Leopold, krawiec, Stawowa 37.
— Michał, bednarz, Stawowa 37.
— Stanisław, wł. realn., Zborowskich 10.
Huzarski Kaz., funkcj. P. K. P., Mickiewicza 6, Lewandówka,
Huzio Grzegorz, kowal, Strażacka.
Huziuk Eljasz, woźny, Piaskowa 27.
Hupert Helena, urz., Anczewskich 5.
— Mikołaj, inkas. MZE., Nabielaka 49.
— Stanisław, przem., Anczewskich 5.
Hupertow Irena, urz., Jabłonowskich 24.
Huppert Emil, szofer, Sobieskiego 203.
— Piotr, kond. MKE., Sobieskiego 203.
Hura Józef, czel. lakiern., Obrońców Lwowa 11a.
— Hieronim, szofer, Obr. Lwowa 11a.
Hurich Jan, elektromonter, Tkacka 8.
Hurkacz Edward, m. masar., Droga Lubieńska, boczna 70.
— Piotr, funckj. P. i T., Droga Lubieńska boczna 70.
Hurkasiewicz Bron., inkas., Bogusławskiego 3.
Hurkiewicz Ign., pal. gaz., Hoffmana 7.
Hurkowski Jan, ślus. PKP., Kołłątaja 7.
Hurman Adam, tech. dent., Droga Kulparkowska 30.
Hurtig Józef, agent handl., Szeptyckich 18
— Natan, urz. pryw., Szeptyckich 18.
— Owadia, kupiec, Szeptyckich 31.
— Samuel, agent handl., Szeptyckich 18.
— Samuel, kupiec, Piekarska 29.
Hus Arnold, rzeźnik, Źródlana 25.
— Jan, funkcj. PKP., Na Błonie bocz. 5a.
— Stanisław, kond. PKP., Miejska 24.
— Stanisław, urz. pryw., Miejska 24.
Husak Antoni, kowal, Bogdanówka 6.
— Mikołaj, restaur., Magazynowa 2.
— Piotr, bud., Hetmańska 79, Lewand.
Huzyk Eljasz, kond. PKP., Kętrzyńskiego 44.
Hübel Abraham, wł. realn., Bernsteina 18.
— Berta, urz. pryw., Rappaporta 15.
— Edmund, inż., Jabłonowskich 34a.
— Ignacy, kupiec, Rzeźnicka 9.
— Jakób, kupiec, Zyblikiewicza 31.
Hübel Józef, urz. państw., Sodowa 14.
— Józef, kupiec, Bernsteina 4.
— Maurycy, rzeźnik, Słoneczna 34.
— Nachman, agent asek., Gazowa 10.
— Norbert, kand. adw., Bernsteina 18.
— Wolf, kupiec, Gródecka 41.
Hübler Maks, agent handl., Blacharska 21.
Hübner Alfred, urz. pr., J. Strzemię 11a.
— Bronisław, monter, Białohorska 52.
— Emil dr., adw., Czarneckiego 10.
— Gertruda, urz., Wulka Panieńska 32b.
— Henryk, kupiec, Potockiego 44.
— Henryk, kupiec, Na Bajkach 9.
— Szymon dr., adw., Sykstuska 35.
— Zygmunt, kand. adw., Kochanowskiego 15.
Hübsch Marja, em. naucz., Z. Chrzanowskiej 8.
Hübszer Regina, księg., Hoffmana 3.
Hügel Jan, urz. państw., św. Zofji 48.
Hülle de Hillenried Helena, naucz. państw. Kącik 16.
Hürstock Eisig, kup., Kazimierzowska 24a,
Hüss Hekse, wł. realn., Smerekowa 3.
— Henryk, elektrot., Łyczakowska b. 37b.
— Julja, urz., Gródecka 41.
— Ludwik, urz. pryw., Tarnowskiego 33.
— Stanisław, elektrot., Smerekowa 3.
— Zygmunt, agent handl., Smerekowa 3.
Hütt Abraham, krawiec, Kołłątaja 5.
— Eljasz, kupiec, Łazienna 8.
— Jerzy, urz. PKP., Kordeckiego 41.
— Samuel, malarz pok., Panieńska 32.
Hüttel Abr., szofer, Zamarstynowska 38.
— Antoni, kupiec, Wilczków 4.
— Antoni, woźny miej., Heninga 5.
— Jan, m. szewski, Paulinów 10.
— Marjan, woźny, Kącik 20.
— Michał, funkcj. P. i T., Warszawska 11.
— Michał, funkcj. P. i T., Kołłątaja 60.
— Michał, urz. pryw., Konduktorska 35.
— Piotr, mag. PKP., Gródecka 131.
— Rudolf, urz. pryw., Gródecka 109.
Hüttner Abraham, urz. pr., Stryjska 36.
— Józef, kupiec, Żółkiewska 6.
— Maurycy, inż., Zimorowicza 7.
— Norbert, urz. pryw., Wolność 5.
— Ozjasz, dzierż. dóbr, Zimorowicza 7.
— Zenon, kand. adw., Romanowicza 20.
Hubaj Józef, szewc, Świętokrzyska 43.
Hyczko Ada, naucz. muz., św. Zofji 3.
— Aleksander, urz. państw. Piesza 1.
— Józef, ślusarz, Zielona 71.
— Nadieżda, prof. gimn., św. Zofji 3.
— Stanisław, litograf, Kadecka 11.
Hydzik Zenon, drukarz, Heninga 10.
Hyk Rudolf, kond. PKP., Warszawska 15.
Hymon Stanisław, szewc, Kościelna 5.
Hynowski Wawrz,. malarz, Teatyńska 12.

I

Ibjańska Jadwiga, urz. GKO., Pełczyńska 39.
Ibowicz Mieczysław, ślusarz P. K. P., Bilińskich boczna 15c.
Ichlichter Leon, urz. Ubezp. Społ., Lubomirskich 3.
Ichniowski Aleksander, urz. poczt., Panieńska 37.
Ickacz Sara, urz., Stryjska 82.
Ickowicz Benzion, wł. szwalni, Kazimierzowska 33.
Idaszewski Kaz., prof. Polit., Gipsowa 32.
Idzik Kazimierz, elektrotechn., Górna Paulinów 11a.
— Szymon, funkcj. P. K. P., Błonie Janowskie 35.
Idzikowski Stanisław, ppłk. W. P., Paulinów 8.
Ifrynek Jan, ślusarz P. K. P., M. Bartosówny 3.
— Marjan, elektrom., M. Bartosówny 3.
— Rudolf, mech., M. Bartosówny 3.
Igeb Dawid, współwł. fabr. pudelek, Podzamcze 6.
— Edmund, komiwoj., Podzamcze 6.
— Emil, dziennikarz, Teatyńska 37.
— Erna, urz. pryw., Skarbkowska 41.

POWSZECHNY BANK KREDYTOWY

SPÓŁKA AKCYJNA

ODDZIAŁ WE LWOWIE — ul. Jagiellońska 5-7. — Nr. Telef. 1-82, 7-70, 14-09.

392

Igeb Gerschon, inkasent, pl. Gołuchowskich 1.
— Juda, urz. pryw., Sykstuska 31.
— Kisiel, urz. pryw., Kazimierzowska 47.
— Lazarus, wł. księg., Cicha 5.
— Majer, kupiec, Żółkiewska 21.
— Maks, współwł. fabr. pud., Żółkiewska 99.
— Maks, kupiec, Sygniówka Wielka 111.
— Markus, antykw., Boimów 23.
— Moses, pośredn., pl. Strzelecki 2.
— Norbert, kupiec, Wybranowskiego 2.
— Osiasz dr., lekarz, Klemen.Tańskiej 1.
— Oswald, dr., lekarz, Słowackiego 1.
— Salomon, kier. gimn., Ujejskiego 8a.
— Schneier, wł. księg., Małeckiego 6.
Igiel Józef, murarz, Zamarstynowska 45.
Igieliński Kazimierz, murarz, Sklepińskiego 35.
Iglicki Edmund, urz. PKP., Głęboka 27.
— Tadeusz, urz. pryw., Głęboka 27.
Igła Menasze, krawiec, Traugutta 9a.
Ignarowicz Tad. dr., lekarz, L. Sapiehy 22.
Ignaszewska Eleonora, urz. kurat., Gródecka 131.
Ignaszewski Walenty, emer. P. K. P., Gródecka 131.
Ignat Stan., urz. pryw., Kurkowa 24.
Ignatowicz Bolesł., prof. gimn., Anczewskich 6.
— Franciszek, wł. prac. obuwia, Kętrzyńskiego 19.
— Jan, funkcj. M. K. E., Droga Kulparkowska 23.
— Józef, funkcj. M. K. E., Poprzeczna boczna 747, Zniesienie.
— Stanisław, elektrot., Anczewskich 6.
— Zofja, naucz. szk. powsz., św. Zofji 56.
Igra Aron, wł. realn., Bema 6.
— Oser, kupiec, św. Stanisława 6.
— Samuel, fryzjer, Wesoła 14.
Ihnat Jan, urz. sąd., Chmielowskiego 3.
Ihnatowicz Antoni, przem., Sykstuska 25.
— Kazimierz, inż., Strzała 10.
— Ludwik dr., lekarz, Sykstuska 25.
Ihr Adolf, złotnik, Serbska 7.
— Albert, kupiec, Wesoła 7.
— Daniel, dziennikarz, Janowska 22.
— Edward, inż., Janowska 22.
— Izak, kupiec, Krupiarska 2a.
— Majer, blacharz, Gazowa 4.
— Rudolf, tapicer, Pod Dębem 2.
— Rachmiel, rymarz. Wagowa 9.
Ikawy Jan, mal. pok., Bogdanówka 63.
— Stan., przem., Łamana 26.
Ilasiewicz Wład., ślusarz, pl. Benedyktyński 2.
Ilczuk Włodz., elektrotech., pl. Bilińskich 72.
Ilczyszyn Bazyli, właśc. realn., Sygniówka Wielka 309.
— Jan, ślusarz, Łamana 53.
— Jan, kupiec, Kochanowskiego 41.
Ilczyszyn Jan, woźny bank., Kochanowskiego 137.
— Józef, monter, Wandy 9.
— Michał dr., lekarz, Wyspiańskiego 19.
— Teodor, palacz masz., Tatarska 4.
— Wasyl, ślus., Sygniówka W. 492.
Ileczko Andrzej, krawiec, Zamkowa 2.
— Eustachy, ślusarz, Gródecka 26.
— Jan, urz. P. K. P., Anczewskich 10.
— Wiktor, szofer, Pijarów 17.
Ileńków Mich., kraw., Skrzyńskiego 18.
— Mich., funkc. Izb. Skarb.. Kr. Leszczyńskiego 38.
Ilewicz Edw., mont., Równa 38, dz. VII.
— Franc., ślusarz P. K. P.. Grunwaldzka 87, dz. VII.
— Jan, ślusarz, Równa 38, dz. VII.
Iliński Józef, cukiernik. Łokietka 4a.
— Romuald, cukiernik. Łokietka 4a.
— Wład., piekarz, B. Głowackiego 9.
Ilków Jan, stolarz, Tkacka 3.
— Jan, palacz, Zamknięta 357.
— Józef, ślus., Warszawska 17.
— Marja, właśc. domu, Galla 11. Klep.
— Mich., przedsięb. budowl.. Kościuszki 34, dz. VII.
— Mich., funkc. M. K. E.. Lelewela 10.
— Mik., krawiec, 3-go Maja 123, dz. VII.
— Paulina, naucz.. Goldmana 10.
— Piotr, szewc, Potockiego 38.
— Roman, funkc. T. O., Zdrowia 3.
— Wład., krawiec. Murarska 4.
— Włodz., funkc. P. P.. Wąska 35/VIII.
Illenberger Edward, monter, Szumlańskich 5.
Illukiewicz Zygm., ag. handl., Szeptyckich 20.
Ilłakowicz Lina, naucz. pryw., Zdrowia 4.
— Witold, urz. państw., Zdrowia 4.
Ilnicka Hel., kier. szk. powsz., Zadwórzańska 70.
Ilnicki Antoni, urz. Izby Skarb., Kochanowskiego 83.
— Edw., monter, Chocimska 2.
— Franc., ślus. P. K. P., Błonie Janowskie 1.
— Franc., funkc. P. K. P., Zacisze 2.
— Franc., kuśnierz, Boimów 6.
— Franc., masz. druk., Szpitalna 46.
— Hier., radjo-techn., Nowa 14.
— Jan, funkc. P. K. P., Na Bajkach 1.
— Jarosł., emer. sędzia, Ujejskiego 4.
— Józef, emer. P. K. P., Sobieskiego 31.
— Karol, funkconarjusz M. K. E., Stryjskiej b. 2.
— Kaz., urz. poczt., Krótka 3, dz. II.
— Kaz., urz. sąd., Sobieskiego 31.
— Leon, monter, Szpitalna 46.
— Roman, szofer, Śmiała 9.
— Stan., kuśnierz, Batorego 22.
— Stan., elektrom., Śmiała 9, dz. IX.
— Stef., pianista, Łyczakowska 5.
— Witold, urz. P.K.P., Wierzhowa 8.
Ilwonicz Berko, kantor synag., Magazynowa 1.
Ilowski Marjan, mech., Jałowiec 214.
— Miecz., urz. Izby Skarb., Jałowiec 214.
Imber Aleks., mag. farm., Łyczakowska 67
— Berisch, urz. pryw., Słoneczna 7.
— Izrael, kupiec, Słoneczna 11a.
— Leon, magaz., Janowska 59.
— Markus, urz. pryw., Bogdanówka 2b.
— Ozjasz, kuśnierz, Zamarstynowska 24.
— Samuel, urz. pryw., Słoneczna 11a.
Immerdauer Józef, inż., Nabielaka 41.
— Natan, urz. pryw., Murarska 29.
— Ozjasz dr., urz. pryw., Sobieskiego 26.
Indruch Ant., urz. wojew., św. Marka 8.
Indycki Franc., funkc. M. K. E., Na Opoce 743.
Indyk Abrah., krawiec, Słoneczna 41.
— Markus, elektrom., Graniczna 16.
— Moses, krawiec, Słoneczna 41.
— Wiktor, kier. gorz., Graniczna 16.
Infeld Leopold dr., docent U. J. K., Potockiego 56.
Ingarden Roman dr., doc. U. J. K., Jabłonowskich 4.
Ingber Dawid, naucz., Kozielniki 60.
— Jakób, dent. tech., Sykstuska 56a.
— Jakób, krawiec, pl. Misjonarski 7.
— Mendel, ag. handl., Adamowa 20.
Inger Jakób, piekarz, Nenckiego 4.
Inglot Józef, kowal, Pijarów 46.
— Józef, ślusarz, Mickiewicza 34.
— Stan., ślus. M.Z.E., Na Błonie 48.
— Stefan dr., urz., Grochowska 30.
Inglott Bron., mech., Sobińskiego 6.
— Feliks, funkc. M.Z.E., Stroma 4.
— Marja, urz., Szeptyckich 33.
Ingwer Henr., urz. pryw., Lubomirskich 9.
— Saul, przem., Supińskiego 1.
— Zygm., kupiec, Rappaporta 7.
Iniewski Bol., urz., Kordeckiego 7.
Innychowski Bron., inż., Tarnowskiego 54.
Inseb Alojzy, kupiec, Słoneczna 41.
Insel Ignacy, krawiec, Weteranów 4.
— Joachim, krawiec, Żółkiewska 41.
Insell Szymon, krawiec, Żółkiewska 46.
Inselman Izak, funkc. szpit. izr., Źródlana 27.
— Naftali, urz. pryw., Wołyńska 5.
— Osias, kupiec, Starozakonna 5.
Indler Abrah., dr., adw., Sykstuska.
Insler Eljasz, urz. pryw., Potockiego 54.
Inslicht Janina, właśc. realn., Nabielaka 5.
— Karol, aplik. adw., Krasickich 11a.
Intrater Moses, naucz. hebr., Pod Dębem 22.
Irauth Jan, urz. państw., Hoffmana 18.
Irgang Debora, urz. pryw., Wagowa 5.
Irger Jan, asyst. Polit., Kętrzyńskiego 34.
Irsz Stef., przed. radj., Panieńska 45.
Irzabko Hel., urz. sąd., Tarnowskiego 4.
Irzyk Franc., przem., Łąckiego 6.

Irzyk Karol, urz. pryw., Łąckiego 6.
— Stefan, urz. pryw., Niemcewicza 26.
— Wacł., kond. M.K.E., Choroszego 11.
Irzyniec Feliks, urz. poczt., Domsa 7.
— Józef, ślus.-mech., Błonie Janowskie 27.
Isakower Alter, kupiec, Rzeźnicka 17.
— Bron.. urz. pryw., Rzeźnicka 17.
Isalska Marja, rentjerka, Okrężna 20.
Isański Jakób, woźny P. P., Rappaporta 15.
— Piotr, zecer, Rappaporta 15.
Isenko Leon, motor. M.K.E., Tkacka 14a.
Iserlis Lazar, szklarz, Lwia 12.
— Nachim, kupiec, Zamarstynowska 3.
Isików Wład., kupiec, Krupiarska 30.
Iskiewicz Józef, stol., Unji Brzeskiej 2.
Iskra Józef, urz. pryw., Głęboka 14.
Iskrzak Franc.,kupiec, Listopada 84.
Israeli Izyd., muzyk, Żółkiewska 20.
— Wład., pianista. Żółkiewska 20.
Issakiewicz Franc., dyr. kasyna koła lit.-nauk., Akademicka 13.
Isserles Eljasz dr., lek. wet., św. Zofji 15.
— Marja, naucz. pryw., Bema 126.
— Osiasz. drukarz, Zamarstynowska 20.
Isterewicz Aleks., naucz. sem., św. Wojciecha 5.
Isterowicz Józef, urz. kurat., Łyczakowska 109.
Istner Benj.. kupiec, Zamarstynowska 23.
— Jakób, dziennik., Kazimierzowska 4.
Iszczak Karol, woźny, Ponińskiego 2.
Iszczukiewicz Ign., portjer, Abrahamowiczów 14.
— Stan., portjer, Abrahamowiczów 14.
Itkes Herm., kupiec, Panieńska 9.
Itowski Marjan, mech., Jałowiec 214.
Iudenberg Leiba, kupiec, Dąbrowskiego 2.
Iwa Marja, naucz., Grunwaldzka 39.
Iwach Tomasz, woźnica, Zborowskich 1a.
Iwachów Jarosław, funkc. m., Głowińskiego 23.
— Kaz., urz. wojew., L. Sapiehy 1.
— Mich., stol. masz., Zdrowie 12.
— Piotr, dyr. Spółdz. „Jedność", Krasińskiego 1.
— Stan.. urz. pryw., Żółkiewska 113.
— Szymon, ogrodn. m., Kr. Leszczyńskiego 28.
Iwaliw Leon, urz. pryw., Piekarska 38.
Iwanciów Paweł, emer. funkc. poczt., Piotra Skargi 4.
— Stanisław, motor. M. K. E., Krasińskiego 27.
— Teodor, podurz. poczt., Potockiego 77.
Iwanczyszyn Włodz., rzeźnik, Kolonja Krzywczycka.
Iwaneć Jan, art. mal., Franciszkańska 2.
Iwanejko Franc., przem., Kurkowa 29.
— Michał, urz., Na Błonie 14a.
Iwanicka Anna, litograf, Pijarów b. 56c.
— Marja, urz. pryw., Potockiego 22.
— Marja, naucz. gimn., Paulinów 15.
— Weron., naucz. konser., Kurkowa 36.
— Zofja, naucz., Traugutta 3.
Iwanicki Adam, urz. państw., Gołąba 4.
— Adolf, zarządca, 3-go Maja 6.
— Andrzej, funkc. P. K. P., Ptasia 6.
— Grzegorz, emer. urz. wojew., Paulinów 15.
— Jan, funkc. poczt., Warszawska 16.
— Jan, funkc. kol., Persenkówka 15.
— Jan, funkc. Mgtu, Warszawska 89.
— Kaz., monter poczt., Warszawska 16.
— Kaz., litograf, Pijarów boczna 56c.
— Kaz., mistrz murar., Pasieki Krzywczyckie 107.
— Ludw., prof. gimn., Traugutta 3.
— Miecz., mal. kośc., Obr. Dworca 18.
— Paweł, ślus. masz., 3-go Maja 6.
— Paweł, mistrz piek., Długa 17.
— Piotr, instalator, Puławskiego 4.
— Stan., mistrz stol., Sucha 7, Znies.
— Teodor, właśc. realn., Dekerta b. 1a.
— Wład., emer. kpt. W.P., 29 Listop. 18.
— Zaharj., funkc. P. K. P., Spokojna 17.
Iwanidze Hel., właśc. realn., Murarska 11.
Iwaniewicz Bazyli, masz., Torowa 662.
Iwanio Stan., właśc. warst. garb., Florjana 11a.
— Stefan, inkas., Nowa 1, dz. IX.
Iwaniszyn Jan, szlifierz, Graniczna 16.
— Michał, urz., pl. Gołuchowskich 1.
— Stef., szofer-mech., Piekarska 16.
— Teodor, mag. P. K. P., Szeptyckich 27.
— Włodz., urz., Wójtowska 6.
Iwaniuk Jan, podm. mur., Wojciecha 6.
Iwankiewicz Leon, przem., Grodzicka 33.
Iwanko Piotr, urz. poczt., Ormiańska 25.
Iwanków Adam, muzyk, Arciszewskiego 8
— Jan, tercjan szk., Bema 12a.
— Mich., szofer, Pełczyńska 7.
Iwanowicz Ant., urz., Łyczakowska 15.
— Eugen., asyst. kopaln., Klementyny Tańskiej 1.
— Eman., urz. pryw., Murarska 21.
— Tad., budown., św. Pawła 9.
Iwanowski Ant., dr., lekarz, Łyczakowska 82.
— Jan, urz., Jałowiec 8.
— Jan, urz. M.K.E., Wierzbowa 12.
— Mich., przem., Torosiewicza 13.
— Stef., szofer, pl. św. Jura 5.
— Wojc., naucz., Supińskiego 6.
Iwanów Ant., elektrom., Pełtewna 43.
— Feliks, monter M. K. E., Świętokrzyska 4.
— Łuk., funkc. P.K.P., Zborowskich 12.
Iwamis Marja, urz. pryw., Kosynierska 19
Iwanusa Paweł, emer. bank., Wołyńska 16.
Iwańczak Jan, funkc. P. P., Jacka 3.
Iwańczuk Aleks., urz., Traugutta 4.
— Andrzej, mistrz szewski, Jana Olechowskiego 34.
— Jarosław, muzyk, Torowa 13, Bogd.
— Józef, kier. szk., Leona Sapiehy 20.
— Kuźma, czel. kowal., Kraszewskiego 1.
— Rudolf, inż., Wandy 5.
— Stefan, funkc. kol., Torowa 13.
— Stefan, portjer, Legjonów 21.
Iwański Karol, kier. parow. P. K. P., Kulparkowska 40.
— Michał, bagaż. P. K. P., Panieńska 39.
— Stan., urz. P. K. P., Zadwórzańska 58.
Iwasieczko Bazyli, urz. P. K. P., Warszawska 15.
— Eug., emer. urz. Izby Skarb., Kr. Leszczyńskiego 8.
— Euzebja, naucz., Król. Jadwigi 35.
Iwasiewicz Tad., urz., Kurkowa 6.
Iwasyk Dmytro, mistrz cies., Złota 30.
— Filip, urz. m., Wołyńska 10.
— Jan, woźny, Anczewskich 7.
— Jan, emer. ofic. W. P., J. Strzemię 2.
— Michał, podm. cies., Lubelska 52.
— Tekla, właśc. realn., J. Strzemię 2.
Iwaszczuk Bazyli, woźny m., 29 Listopada 17.
Iwaszczyszyn Mich,. elektrom., Janows. 87.
Iwaszkiewicz Aleks., dyr. banku, Jak. Strzemię 15.
— Bron., elektrom., św. Mikołaja 20.
Iwaszko Grzegorz, m. PKP., Bilińskich 56.
Iwaszuk Wład., ogrod., Miejska 42.
Iwaściuk Bazyli, woźny, Zamarstynowska 5.
Iwaśkiewicz Michał, podurz. poczt., Kurkowa 36.
Iwaśkiw Mikołaj, majster P. K. P., Traugutta 22.
Iwaśko Jan, drukarz, Franciszkańska 7.
— Jan, kond. M. K. E., Krótka 8.
— Michał, funkc. M. Z. E., Długa 27.
Iweczko Roman, introlig., Fredry 8.
Iwerhun Franc., mech. MKE., Murarska 21
Iwnicki Abrah., tapicer, Błotna 511.
— Herman, rymarz, Nadbrzeżna 12.
Iwiński Ant., emer. naucz., Długosza 12.
Izakiewicz Antoni, szlifierz, Droga Sichowska 34.
Izakowski Kaz., urz. sam., Warneńczyka 6
Izakowicz Bohdan, urz. państw., Skarbkowska 12.
Izdebski Albin, naucz., Szeptyckich 10.
— Bol., lakiern. M.Z.E., Stryjska 68.
— Paweł, funkc. wojew., W. Starka 17.
— Stefan, ofic. W. P., Zadwórzańska 25.
Izierski Albert, właśc. drog., Grunwaldzka 12.
Izio Józef, monter, Niemcewicza 28.
— Stefan, woźny P. K. O., Piłsudskiego23
— Teodor, kaflarz, Rahozy 5.
Izraeli Zygm., urz., Zamarstynowska 51.
Izraelowicz Julj., urz. pryw., Tarnowskiego 18.
Izak Tomasz, funkc. P.K.P., Traugutta 1a
Izukowski Jan, ślusarz P. K. P., Bilińskich boczna 13.
Izycki Jan, emer. państw., Wyspiańskiego 31.
— Leopold, ofic. W. P., Świętokrzyska 3.
— Włodz., kupiec, Issakowicza 21.
Izykowski Franc., szofer, Piekarska 51.
— Jan, woźny, Stary Rynek 1.
— Jan, handl., Ciasna 10, dz. VIII.
Izyniec Erazm, urz. Izby Skarb., Rynek 29

J

Jabkowski Wład., kontrol. M. K. E., Gródecka 70.
Jabłonowski Feliks, aplik., Zamojskiego 15
Jabłoń Mojżesz, Rappaporta 15.
Jabłońska Anna, urz. państw., Kochanowskiego 60.
Jabłońska Janina, urz., Lenartowicza 16.
— Kaz., naucz., Ogórkowa 11a.
— Ksaw., urz. państw., Kochanowskiego 60.
— Ludwika, naucz., Kasztelańska 10.
— Marja, urz., Zielona 56.
— Marja, urz., Potockiego 46.
— Olga, właśc. realn., Długa 9.
— Stef., pryw., Technicka 6.
Jabłoński Albin, woźny, Głowińskiego 17.
— Aleks., woźny, 3-go Maja 29.
— Aleksy, inż., Leona Sapiehy 43.
— Andrzej, urz., Jordańska 31.
— Ant., emer. kol., Lubelska 19.
— Franc., rolnik, Kulparków 24.
— Franc., funkc. M. K. E., Stryjska 82.
— Jakób, rolnik, Kulparków 24.
— Jan, urz., Sykstuska 40.
— Jan, woźny, Podwale 10.
— Jędrzej, rolnik, Kulparków 21.
— Józef, murarz, Galara 2.
— Józef, kupiec, Bilińskich 58.
— Józef, płatn., św. Piotra 9.
— Józef, ślusarz, św. Piotra 15.
— Józef, funkc. M. K. E., Niemcewicza 28.
— Karol, rzeźnik, Tadeusza 8.
— Karol, podm. mur., Bielowsko 3.
— Kaz., mech., Zielona 56.
— Kaz., dyr. Z. O. Rzem., Zielona 56.
— Kaz., szofer, Leona Sapiehy 2.
— Łukasz, woźny, Brajerowska 17.
— Michał, emer. poczt., Lenartowicza 16.
— Michał, woźny, Bourlarda 4.
— Mik., kupiec, Grunwaldzka 26.
— Piotr, magaz., Ogórkowa 11a.
— Rud., fryzj., Grunwaldzka 26.
— Stan., kand. notar., Tarnowskiego 45.
— Stan., podm. mur., Pasieczna 15.
— Stan., straż. kol., Prosta 18.
— Stan., kond. kol., B. Głowackiego 22.
— Stan., prac. P. K. P., Krótka 11a.
— Szczep., funkc. wojsk., Droga Wulecka 14.
— Tad., techn., Krótka 11a.
— Tad., urz. państw., Jordańska 31.
— Tad., trener tenis., L. Sapiehy 2.
— Teofil, murarz., Jałowiec 5.
— Wład., szofer, L. Sapiehy 2.
— Wład., urz. kol., Kasztelańska 10.
— Wład., krajacz, Grunwaldzka 26.
— Włodz., muzyk, Listopada 74.
— Włodz., urz., Korniaktów 1.
— Wojciech, właśc. realn., Rzeczna 34.
— Zygm., ślus., Krótka 11a.
Jaburek Leop., kupiec, Kopernika 18.
Jacenio Michał, sędzia okr., Kurkowa 17.
Jacenków Eustachy, elektrom., Kraszewskiego 9.
— Marjan, elektrom., Kraszewskiego 9.
— Mikołaj, właśc. realn., Lwowska 108.
Jaceńko Grzegorz, szewc, Lenartowicza 9.
Jach Jan, stol., Słowackiego 14.
Jacheć Kaz., piekarz, Piastów 16.
— Marcin, woźny, Krasińskich 5.
— Marcin, emer., Cetnerowska bocz. 8.
— Wład., podm. mur., Leśna 3.
Jachor Leop., liston., Gabrjelówka 25.
Jachim Wład., fryzj., Boczkowskiego 14.
Jachimowicz Adolf, pułk. W. P., Kwiatkówka 8.
— Ant., szofer, Teatyńska 29.
— Marjan, adj. celny, Wagilewicza 1.
— Michał, kond. P. K. P., Żółkiewska 139
Jachimowski Ludw., zawiad. warszt. P. K. P., Kasztelańska 11a.
Jachnicki Grzeg., restaur., Gródecka 89.
— Stan., stol. P. K. P., Dekerta 22.
Jachnis Ber, kupiec, Wałowa 11.
Jachno Jarosław, mag. farm., Kr. Leszczyńskiego 18.
Jachowski Jan, funkc. państw., Kochanowskiego 67.
Jachura Jan, woźny, Sygniówka Mała 49.
— Stan., naucz. pryw., Pijarów 11.
Jaciów Józef, urz. pryw., Hoffmana 30.
— Roman, inż. roln., Wiśniowieckich 10.
— Stef., urz. państw., Pasieczna b. 717.
Jaciuk Aleks., elektrom., Rycerska 39.
— Julj., asyst. miern., Kasztelańska 6.
— Stef., asyst. kol., Zygmuntowska 5.
Jaciw Jerzy, inż., J. Hermana 18.
— Józef, funkc. sąd., Kleparowska 9.
Jackel Lidja, urz. pryw., Cicha 3.
Jackiewicz Andrzej, kier. poc., Cerkiewna 9.
Jacko Karol, st. rew. wag. P. K. P.. Szeptyckich 38.
Jackowski Aleks., majster P. K. P., Listopada 58.
— Ant., krawiec, Jabłonowskich 36.
— Ant., buchalter, Janowska 31a.
— Dion., naucz., Pasieczna boczna 367.
— Lubin, urz., św. Zofji 30.
— Stef., urz., Tarnowskiego 34.
Jacków Aleks., szklarz. Szpitalna 21.
— Bron., spaw. P. K. P., Koźniarówka 16
— Jan, ślusarz, Żółkiewska 48.
— Michał, urz., Łyczakowska 43.
— Roman, urz. państw., Łyczakowska 43
— Włodz., szlifierz, Słoneczna 12.
Jacobi Edw., kupiec. Żulińskiego 10.
— Joel, handl., Zielona 87a.
— Szym., kupiec. św. Kingi 12.
— Wilh., urz. kol., Marsz. Focha 32.
Jacorzyński Bron., kowal. Zielona 71.
— Józef, ślusarz. Zielona 71.
Jaców Jan, woźny Dyr. P. K. P.. Szpitalna 68.
Jachuniak Pyłyp. stol., Ormiańska 25.
Jacura Piotr. podm. mur., Gospodarska 10
— Teodor. kooperator. Heninga 8a.
Jacyk Aleks.. murarz. Kulparkowska 64.
— Aleks.. inkas., Żyżyńska 3.
— Józef. podurz. poczt., Dunin Borkowskich 5.
— Jan, urz. państw.. Kochanowskiego 43
— Maksym., em. urz. bank., Goldmana 7.
— Marja, urz. pryw., Podlewskiego 7.
— Michał, urz. pryw.. Bilińskich b. 11.
Jacyna Jerzy, emer. wojsk., Wyspiańskiego 21.
— Marja, urz. państw., Tarnowskiego 14.
Jacyniak Bazyli, motor. M. K. E., Kochanowskiego 78.
— Stan., naucz., Kochanowskiego 78.
Jacynier, urz., Zyblikiewicza 39.
Jacynik Mik.. cieśla, Zadwórzańska 7.
Jacyszyn Andrzej, dziek. prawosl. O. K., Kurkowa 12.
— Bazyli, wiertacz, Lw. Dzieci 4.
— Jan, stol., Hetm. Jabłonowskiego 2.
— Jan, stol., Chmielowskiego 9.
— Józef, radjotech., Daniłowiczów 3.
— Teodor, kpt. W. P., Zadwórzańska 95.
Jać Karol, szewc, Kordeckiego 35.
— Marjan, monter, Kordeckiego 35.
— Michał, monter, Kordeckiego 35.
Jad Józef, kupiec, Kubasiewicza 9.
— Mojżesz, zegarm., Kętrzyńskiego 6.
— Natan, kupiec, Leona Sapiehy 57.
Jadach Jan, rzeźnik, Rzeczna 48a.
Jadczyszyn Tad., krawiec, Czarneckiego20
Jadogalwis Piotr, ślusarz P. K. P., Błonie Janowskie 5.
Jadowska Stan., naucz., Piaskowa 27.
Jadowski Wład., inż., Piaskowa 27.
— Stan., funkc. M. K. E., L. Sapiehy 75.
Jadźwiniak Stan., funkc. P. K. P., Balonowa 10.
Jaeger Marcin, fotograf, Koralnicka 2.
— Salomon, druk., Sykstuska 33.
Jaegerman Marjan, urz. państw., Zdrowie 6.
Jaegermann Franc., właśc. dóbr, Kurkowa 3.
Jaeschke Jan, ofic. W. P., Filipówka 8.
Jaffe Wilhelm, emer. urz. państw., Cechowa 5.
— Zygm., urz.. Janowska 26.
Jager Franc., szewc, Krasickich 15.
Jagid Aron, kupiec, pl. Gołuchowskich 1.
— Chaskel, kupiec, Sykstuska 47.
— Dawid. kupiec, Sobińskiego 4.
— Dawid. kupiec, Wyspiańskiego 1.
— Ire, kupiec, Hoffmana 4.
— Izydor, kupiec. Sobieskiego 451.
— Józef, kupiec, Żółkiewska 10.
— Leon. kupiec, Kazimierzowska 29.
— Moses, kupiec, J. Hermana 16.
Jagielski Józef, szofer, Listopada 34.
Jagiełło Józef, funkc. celny, 3-Maja 50.
— Wład., druk., Łyczakowska 15.
— Zofja, urz., Świętokrzyska 11.
Jagiełłowicz Wład., kpt. W. P., Glińiańska 16.
— Wład., szofer. Łyczakowska 129.
Jagieło Gustaw, inż., Kadecka 10.
Jagła Franc., funkc. P. K. P., Mickiewicza 8.
— Piotr, funkc. P. K. P., Strzelecka 3.
Jagoda Marja, naucz., Zielona 16.
Jagodziński Ant., sędzia okr., Grunwaldzka 11.
— Karol, funkc. P. K. P., Zborowskich 3
Jagoszewska Karol., emer. naucz., Zielona 80.
Jagoszewski Leopold, przem., Wojciecha 14.
— Michał. emer. urz. państw.. Pasiecznej boczna 359.
Jagusiński Eug., urz. państw., Murarska 4
Jagustyn Ant., funkc. P. K. P., Kętrzyńskiego 3.
— Aurelja, urz. pryw., Kętrzyńskiego 32.
— Ludw., urz. państw., Marcina 24a.
Jahnson Jan, szewc, Wsz. Świętych 4.
— Józef, funkc. P. K. P., Zamknięta 486.
— Leop.. ślus. Okrężna 11.
— Rud., ślus., Teatralna 197.
— Teodora, właśc. realn., Błonna 10.
Jahr Kelman, fryzjer, Słodowa 4.
Jajecznik Jan, funkc. państw.. Sobieskiego 48.
Jajkuś Marjan, blach., Lw. Dzieci 45.
Jaki Józef, mal., Na Opoce, dom Pichora.
— Wilh., naucz., Spokojna 12, Bogdan.
Jakiemczuk Ign., urz. państw., Dekerta boczna 5.
Jakiemów Jan, szewc, Pohulanka 18.
Jakież Jakób, kupiec, pl. Teodora 1.
Jakimczuk Teodor, szofer, Sobieskiego 60.

Jakimec Bazyli, cieśla, Żulińskiego 5-6.
Jakimek Józef, funkc. P. K. P., Marcina 16.
— Michał, ślus. P. K. P., Iwaszkiewicza 12, Zamarstynów.
Jakimiak Aleks., stol. m., Zamknięta 15
— Michał, stol., Kordeckiego 9.
Jakimicka Hel., urz., Potockiego 20.
— Zdzisł., urz., Potockiego 20.
Jakimiec Aleks., mal., Marcina 24a.
Jakimków Franc., funkc. m., Kulparków, dom własny.
Jakimowicz Aniela, właśc. realn., Pasieki Halickie 4.
— Ant., masz. P. K. P., Szeptyckich 17.
— Józef, funkc. m., Lwowska 64, Zam.
— Stan., funkc. państw., Kozielniki 103.
— Włodz., murarz, Kr. Jana 15a.
Jakimowski Czesław, funkc. M. K. E., Stryjska 86.
Jakimów Andrzej, cieśla. Łącznikowa 7a.
— Mik., emer. państw., Staroznieseńska 9.
— Paweł, muzyk, Domsa 1.
— Piotr, druk., Mochnackiego 31.
— Wasyl, stol., Konopnickiej 23.
Jakl Ludmiła, urz. państw., Skarbkowska 41.
Jaklewicz Juljan, urz., Głowińskiego 17.
Jakliński Leon, urz. bank., Karmelicka 8.
— Tad., mag. farm., Listopada bocz. 15.
Jakobi Feliks, stol., Poprzeczna 17.
— Franc., kupiec, Słodowa 3a.
— Jan, właśc. realn., Słodowa 3a.
— Julj., kupiec, Słodowa 3a.
— Karel, kupiec, Słodowa 3a.
— Roman, introl., Starka 6.
Jakobsche Józef, urz. państw., Szeptyckich 10.
— Józ., kotl. P. K. P., Bogdanówka 18.
— Michał, elektrom., Lw. Dzieci 12.
— Sewery, młynarz, Kordeckiego 49.
— Stan., ślus., Słowackiego 19.
Jakobschy Józef, kond. P. K. P., Rycerska 23.
— Józef, masz. P. K. P., Kulparkowska 15.
Jakowceńko Kaz., rzeźnik, Łyczakowska 8.
Jakowcicz Wład., cieśla, Lw. Dzieci 45.
Jakób Wiktor. prof. Polit., Supińskiego 10
Jakóbczak Stan., urz. m., Kalecza 16.
Jakóbczyński Jan, przem., Bilińskich 14.
— Marjan, inż., Gipsowa 50.
Jakóbek Ludwik, emer. m., Stryjska 78.
Jakóbiszyn Kaz., urz. państw., Głowińskiego 12.
Jakóbowicz Edw., przedsięb., Teresy 2.
— Henryk, urz. pryw., Żółkiewska 173.
— Pinkas, kupiec, J. Hermana 16.
Jakóbowski Kaz., murarz, Kętrzyńskiego 47.
Jakóbów Stan., funkc. M. Z. E., Kr. Leszczyńskiego 25.
Jakóbsohn Luzer, kupiec, Akcyzowa 11.
Jaksch Józef, lakiern., Ogrodnicka 41.
Jaksiński Stan., funkc. P. K. P., Kordeckiego 30.
Jakubczak Tomasz, przemysł., Potockiego 85.
Jakubczyk Kaz., woźny, Gołąba 3.
Jakubec Karol, funkc. P. K. P., Bilińskich 58.
Jakubecki Leon, urz. M. Z. E., Kozielnicka 1.
Jakubiak Sylwin, fryzjer, Łyczakowska 77
— Walenty, pozłotnik, Zimorowicza 3.
Jakubiczka Paulina, właśc. realn., Sieniawska 21.
Jakubiec Wład., urz. P. K. P., Kordeckiego 24b.
Jakubik Franc., urz. P. P., Supińskiego 36
— Jakób, właśc. kiosku, Okrężna 112.
Jakubiszyn Izydor, ogrodn., Pijarów 23.
Jakubowicz Daniel, szewc, Szewska 7.
— Dawid, kupiec, Rynek 14.
— Eug., szewc, Łyczakowska 110.
— Henryk, złotnik, Rappaporta 15.
— Kaz., mal., św. Jana 2.
— Marjan, ślus., Ochronek 7.
— Ruchla, naucz., Beisera 2.
— Stan., ślusarz, Graniczna 4, Zamarst.
— Stefan, ślusarz, Rzeczna 3.
— Wład., urz. państw., Brajerowska 17.
Jakubowska Aurelja, urz., Potockiego 69.
— Jadw., naucz. pryw., Teatralna 3.
Jakubowski Adam, monter, Mączna 2.
— Adam, przem., Racławicka 12.
— Emil, motor. M. Z. E., Stroma 5.
— Franc., funkc. państw., Kasztelańska 5, Lewandówka.
— Franc., urz., Mączna 14.
— Franc., emer. akc. m., Jabłonowskiego 3.
— Gustaw, kupiec, Lwowska 20, Zam.
— Jan, fryzj., Zielona 22.
— Jan, urz. pryw., Teresy 2 b.
— Jerzy, urz. poczt., Tarnowskiego 43.
— Karol dr., lekarz, Dwernickiego 40.
— Kaz., urz. pryw., Domsa 7.
— Leon, woźny, Skarbkowska 43.
— Marceli, kupiec, Tarnowskiego 43.
— Michał, urz. m., Starka 17.
— Mich., piekarz, Tadeusza 15.
— Mich., urz. pryw., Częstochowska 23.
— Stan., bednarz, Tercjarska 4.
— Stefan, emer. pułk., Ziemiałkowskiego 12.
— Walezy, muzyk, Marcina 28.
— Wład., inż., Wiśniowieckich 1.
— Wład., motor. M. Z. E., Na Błonie boczna 5a.
Jakubsche Edw., emer. star. pow., 29. Listopada 44.
Jakubska Jul., właśc. real., Nabielaka 19.
Jałowy Adam, urz. M. K. O., Kordeckiego 17.
— Bol., asyst. U. J. K., Kordeckiego 17.
Jałużny Jarosław, urz. pryw., Zacisze 8.
Jambor Bron., urz. P. K. P., Szeptyckich 17.
Jamborko Filip, funkc. Izby Skarb., św. Anny 7.
Jambryk Kaz., ślusarz P. K. P., Zamknięta 20.
Jamer Israel, ślusarz, Źródlana 16.
Jamińska Mel., naucz., Kordeckiego 33a.
Jamiński Ant., kupiec, Grunwaldzka 11.
Jamioł Karol, naucz. szk., Dekerta b. 4.
— Marja, emer. naucz., Dekerta bocz. 4.
Jamjuk Juljan, sped., Kościuszki 3.
Jamka Ant., monter wodociąg., Sobieskiego 69.
Jamniuk Michał, funkc. M. Z. E., Stryjska boczna 2.
Jampel Leon, krawiec, Kościuszki 18.
Jampoler Wikt., aplik. adw., pl. Strzelecki 3.
— Wilhelm, agron., Kraszewskiego 3.
Jampolski Edw., właśc. dóbr, Kraszewskiego 3.
— Włodz. dr., redaktor, Batorego 24.
Jamroz Stan., inż., Grochowska 12.
Jamrozik Jan, urz., Sobińskiego 12.
Jamróg Józef, stol., Sygniówka M. 113.
Jamrógiewicz Kaz., urz. P. i T., Lw. Dzieci 21.
— Zdz., urz. Lwowskich Dzieci 21.
— Zygm., emer. dyr. Banku Gospod. Kraj., 29 Listopada 95.
Jamróz Jan, funkc. U. J. K., św. Mikołaja 4.
Janas Franc., urz. P. K. P., Zygmuntowska 5.
Janczer Abrah., współwłaśc. realn., Żółkiewska 49.
— Debora, właśc. realn., Smocza 10.
— Hersz, stol., Weteranów 6.
— Izak, właśc. realn., Smocza 10.
— Józef, kier. restaur., pl. Krakowski 4.
— Juda, właśc. realn., Bożnicza 6.
— Leon, stol., Pod Dębem 13.
— Michał, złotnik, Panieńska 5.
— Michał, krawiec, Pod Dębem 13.
— Sabina, położna, Sieniawska 11a.
— Samuel, stol., Pod Dębem 13.
Janczewska Zenobja, kier. szk. tańców, Zielona 5.
Janczewski Wład., ogrod., Leśna 219.
Janczura Franc., motor. M. K. E., Stryjska 54.
— Marja, urz. pryw., Bilińskich 70.
— Tad., urz. P. K. P., Bilińskich 70.
— Teofil, elektrom. P. K. P., Unji Brzeskiej 9.
Janczyszyn Adam, urz. pryw., Tarnowskiego 72.
— Jan, urz. P. i T., Dojazdowa 11.
— Piotr, krawiec, Koralnicka 6.
— Tad., urz. pryw., Tarnowskiego 72.
— Wasyl, stol., Łyczakowska 113.
— Włodz., ofic. W. P., 29 Listopada 93.
Jandecki Franc., rzeźnik, Szewczenki 13.
Janecka Stan., naucz., Gródecka 131.
Janecki Karol, mech., Gródecka 131.
Janeczek Franc., właśc. fabr. wędlin, św. Wojciecha 18.
— Józef, kupiec, J. Sobieskiego 20.
Janelli Andrz., urz. P.K.P., Na Skałce 1.
— Lud., urz. Okr. Urz. Ziem., Na Skałce 1.
— Marjan, emer. urz. Kur. O. S., Na Skałce 1.
— Walerja, kier. państw. kurs. naucz., św. Zofji 4.
Janes Marcin, urz. P. K. P., Bilińskich 28.
Janetz Emil, właśc. dóbr, Kopernika 42a.
Jahnson Karol, szewc, Droga Lubieńska 8.
— Mik., funkc. P.K.P., Droga Lub. 8.
Janiak Ant., kotl. P.K.P., Kadecka 10.
Janicek Rudolf, mal. pok., Zielona 84.
Janicka Helena, naucz., Piaskowa 1.
— Zofja, właśc. realn., Ogrodnicka 33.
Janicki Aleks., emer. ofic. W. P., Oficerska 10.
— Ant., inst., Okrężna 9/108a, dz. VIII.
— Bron., stol., Bart. Głowackiego 11a.
— Edw., ogrod., Ogrodnicka 35.
— Eug., urz państw., Mochnackiego 22.
— Eust., mal. dek., B. Głowackiego 11a.
— Franc. dr. ks., prob. rz. kat., Mikołaja 2.

Janicki Józef, portjer, Kulparków, Zakład.
— Juljan, szofer, Gosiewskiego 8.
— Michał, cukiern., Nowej Rzeźni 14.
— Miecz., urz. pryw., Łyczakowska 5.
— Stan., insp. Ubezp. Społ., Żółkiewska 106.
— Stan., stol., Lubelska 76.
— Tad., ofic. W. P., Asnyka 1.
— Wład., szofer, Zielona 84.
— Wład., właśc. zakł. ogrod., Ogrodnicka 35, dz. VIII.
Janiczek Kaz., inż., Wszyst. Świętych 3.
— Miecz., inż., Na Bajkach 14.
— Miecz., urz. pryw., Wulka Panieńska 32b.
— Rudolf, stol., Kr. Leszczyńskiego 5.
Janiewicz Wład., dyr. dóbr, Kopernika 15.
Janik Aleks., szofer, Kordeckiego 1.
— Alfred dr., lekarz, Kochanowskiego 8.
— Alfred, rolnik, Zygmuntowska 11a.
— Jan, portjer domu akad., Łozińskiego 7.
— Kaz., urz. Izby Skarb., Sapiehy 26.
— Kaz., urz. P. i T., Kr. Jadwigi 22.
— Kaz., urz. Izby Skarb., Modrzejewskiej 16.
— Miecz., szofer, Konduktorska 35.
— Miecz., mistrz rzeźn., Teatyńska 8.
Janikowski Wład., emer. urz., Teatyńska 31.
Janisch Jerzy, art. m., Jabłonowskich 34.
— Ludwik, emer. sąd., Jabłonowskich 34.
Janiszewska Kazimiera, naucz., Kulparkowska boczna 14.
— Marja, urz. pryw., Kurkowa 29.
— Marja, naucz., Kadecka 6.
— Zofja, urz. sąd., Teatyńska 7.
Janiszewski Ant., kond. PKP., Sucha 16.
— Feliks, szofer, Gródecka 131.
— Franciszek, murarz, Pasieki Łyczakowskie 101.
— Franciszek, podm. mur., Bilińskich 56.
— Jan, urz. PKP., Sucha 16.
— Jan, murarz, Droga Wulecka 57.
— Józef, zegarm., Sobińskiego 4.
— Józef, lakiern., Sadłowskiego 15.
— Konstanty, dyr. fabr., Ogrodnicka 39, dz. VIII.
— Michał, kominiarz, Sadłowskiego 15, dz. VIII.
— Michał, funkcj. kol., Gródecka 131.
— Mikołaj, woźnica Tow. Ratunk., Kresowa 10a, dz. VIII.
— Oskar, kamieniarz, Karaicka 5.
— Roman, naucz. szk. powsz., Na Bajkach 26.
— Roman, kamieniarz, św. Piotra 25.
— Roman, ślusarz, B. Głowackiego 24, dz. II.
— Roman, dr., lek.-dent., Kochanowskiego 45.
— Stanisław, przem., Zyblikiewicza 4.
— Stanisław, tokarz masz., Pełtewna 43.
— Stefan, masz. druk., św. Kingi 24.
— Tadeusz dr., adw., Grodzickich 1.
— Władysław, tok. met., Gródecka 131.
— Władysław, funkcj. miej., św. Piotra 25.
— Władysław, urz. państw., Lwowskich Dzieci 37.
Janiszyn Leopold, blacharz, Paulinów 10.
Janiw Michał, art. mal., Krasickich 5.
Jankiewicz Eugenjusz, sędzia grodzki, Wyspiańskiego 19.
Jankiewicz Eugenjusz, em. sędzia, Potockiego 44.
— Jan, em. urz. Izby Skarb., Kalecza 14.
— Jerzy, urz. Izby Skarb., Kalecza 14.
— Kajetan, urz. PKO., Piłsudskiego 23.
— Kazimierz, urz. pryw., Głęboka 16.
— Marcela, em. naucz., św. Zofji 3.
— Mirosław dr., adw., Kurkowa 5.
— Stanisław, ogr., Wołyńska 33.
— Stanisław, urz. pryw., Staroznieseńska 26.
— Stefan, urz. Izby Skarb., Chmielowskiego 6.
— Zenon, urz. Izby Skarb., Kalecza 14.
— Zofja, urz. pryw., Janowska 132.
Janko Józef, inż., M. K. E., Lwowskich Dzieci 57a.
Jankowicz Helena, naucz. pryw.. Gródecka 43.
Jankowska Anna, instruk. rob. ręcz.. Zbaraska 2.
— Anna, urz., Leona Sapiehy 9.
— Gabrjela, inż. chem., Potockiego 24.
— Kazimiera, urz. Izby Skarb., Mała 2.
— Ksawera, modn., pl. Bernardyński 12a.
— Marja, naucz., Potockiego 24.
— Marja, naucz. szk. techn., Zdrowie 11.
— Stefanja, naucz., św. Marcina 20.
— Walerja, naucz., św. Józefa 6.
— Zofja, rzeźn., Kętrzyńskiego 50.
Jankowski Adam, tapicer, Zamknięta 8.
— Antoni, monter, Panieńska 15.
— Antoni dr., adw., Friedrichów 4.
— Bolesław, kup.-przem.. Kurkowa 42.
— Bolesław, urz. miej., Heninga 10.
— Czesław, em. ofic. W. P.. Nabielaka 23.
— Franciszek, m. rzeźn.. Kresowa 6.
— Franciszek, masz., Jałowiec 202.
— Jan, woźny, Niecała 4.
— Jan, podurz. P. i T.. Goszczyńskiego 3.
— Jan dr., lekarz, Małachowskiego 2.
— Jan, fryzjer. Tarnowskiego 5.
— Jan, rzeźnik, Kresowa 6. dz. VIII.
— Józef, urz. państw., Głowińskiego 23.
— Józef dr., lekarz. Piekarska 23.
— Karol. m. kamien.. Ruska 10.
— Karol, rzeźnik. Kresowa 6, dz. VIII.
— Kazimierz, szewc, Kleparowska 7a.
— Marjan, tech. dent.. Kleparowska 14.
— Marjan, handl.. Kresowa 6.
— Michał, kier. cegielni, Pasieki Hal.
— Mieczysław. dr., lekarz, Łozińskiego 4.
— Mieczysław, ogrodn., Pasieczna b. 269.
— Mikołaj. urzęd. pryw., Z.Chrzanowskiej 3.
— Roman, handl., Zborowskich 1.
— Roman, elektrom., św. Zofji 36.
— Stanisław, insp. szk., św. Zofji 30.
— Stanisław, kaflarz, Kętrzyńskiego 50.
— Tomasz dr., lekarz, św. Antoniego 9.
— Walenty, kier. poc. P. K. P., Cerkiewna 21.
— Wiktor, dr. lekarz, Hetmańska 10.
— Władysław, murarz, Żółkiewska 95.
— Władysław, wł. realn., L. Sapiehy 85.
— Władysław, przem., św. Łazarza 4.
— Włodzimierz, em. ofic. W. P., Mała 2.
Janolik Ignacy, ekonom, Bogdanówka 73.
Janosz Marjan, kotlarz, Lw. Dzieci 16.
Janoszek Stan., kuśnierz, Kochanowskiego 43.
Janota Marja, dent., Piłsudskiego 17a.
— Wilhelm, buchalter, Kopernika 42b.
Janowiczki Józef, urz. pryw.. Wałowa 14.
Janowicz Antoni, prof. gimn., Sobieskiego 15.
— Helena, em. urz. P. i T., L. Sapiehy 67.
— Jan, inż., Potockiego 111.
— Kajetan, urz. Izby Skarb., Gołąba 12.
— Michał, urz. pryw., Piaskowa 1.
— Stanisław, buchalter, Piaskowa 2.
— Marja, naucz., Potockiego 111.
— Włodzimierz, urz., Zielona 37.
— Zofja, urz. bank.. Zielona 37.
Janowska Wanda, naucz. muz.,Łąckiego2.
Janowski Alfred, aplik. sądowy, 29 Listopada 81.
— Benon, em. dyr. gimn.,Chodkiewicza 5.
— Bronisław, prof. med. wet., Potockiego 4.
— Marjan, podurz. sąd., Grottgera 6.
— Henryk, kominiarz, Krasickich 12.
— Juljan, handl., Piekarska 49.
— Juljan, urz. państw.. Lw. Dzieci 50.
— Konstanty, asesor wojew., Zielona 50.
— Ludwik, funkcj. m., Krasickich 12.
— Michał, urz., Kochanowskiego 14.
— Rudolf. wł. piek., Zamknięta 3.
— Stanisław, introl., Heninga 10.
— Zygmunt, em. ppłk., Łąckiego 2.
Janów Jan. prof. Uniw., Czarnieckiego 8.
Jansohn Alfred, funkcj. P. K. P., Okrężna 23.
— Edward, funkcj. P. K. P., Słowackiego 17.
— Ludwik, naucz. pryw., Okrężna 23.
— Piotr. funkcj. PKP., Białohorska 114.
Janu Franc., rzeźnik, Kresowa 6.
Janus Marta, urz. pryw.. Halicka 7.
Janusz Andrzej, woźny bank.. Supińskiego 28.
— Antoni. urz. D. O. K.. Kaspra Boczkowskiego 9.
— Franciszek, urz. PKP.. Ogórkowa 15.
— Franciszek, urz. pryw., Lw. Dzieci 12.
— Helena, urz., Zamojskiego 8.
— Jan, ślusarz, Zacisze 38.
— Józef, tech. dróg wodn., Sykstuska 29.
— Karol, urz. PKP., Sykstuska 29.
— Karol, prok., Kopernika 1.
— Kazimierz, ślus. MZE., Wołyńska 5.
— Marjan, asyst. Polit., Sykstuska 29.
— Mikołaj, szewc, pl. Unji Brzeskiej 7.
— Wincenty. inż. górn., Murarska 83.
— Władysław, ślusarz P. K. P., Kętrzyńskiego 11.
— Włodzimierz, wł. ślus., Ogórkowa 6.
— Wojciech, stolarz, Lelewela 5.
Januszewski Antoni, fryzjer, Gliniańska 8a.
— Kazimierz. sędzia, Potockiego 54.
— Stanisław, urzędnik pryw., Wronowskich 11.
Januszkowski Apolinary, lek. dent., Małachowskiego 2.
Janyk Marjan, urz., Piastów 22.
Janz Rudolf, urz. bank., Tkacka 28.
Janzer Jerzy, urz., Krakowska 5.
Jańko Włodz., prof. gimn., Traugutta 4.
Jarecki Kaz., prof. gimn., Kopernika 52.
Jarek Czesław, urz. PKP.,Warszawska 11.
Jarema Eljasz, kupiec, pl. Akademicki 3.
— Józef, urz. bank., św. Zofji 66.
— Mikołaj, rzeźb., Krzywczycka b. 167.
— Michał. fryzjer, Ruska 3.
— Michał, portjer, Kalecza 5a.
— Stanisław, mur., pl. Unji Brzeskiej 8.
— Stanisław, stolarz, Hallera 13.

Jaremczuk Atanazy, wł. realn., Kulparków.
— Jakób, funkcj. PKP., Rycerska 25.
— Jan. szewc, Sobieskiego 93.
— Jan. m. szew., Mickiewicza 2.
— Kazimierz, funkcj. PKP., Prosta 9.
— Marjan, introl., Sobieskiego 93.
— Stanisław, fryzjer, Szumlańskich 11.
— Wacław, fryzjer, Sobieskiego 93.
— Wasyl, portjer, Zyblikiewicza 41.
Jaremczyszyn Michał, dr. lekarz, Sobińskiego 7.
— Michał, dr. lekarz, Tarnowskiego 68.
Jaremisz Michał, rym., Łyczakowska 100.
Jaremkiewicz Roman, urz., Batorego 28.
Jaremko Ant., urz. pr., Żółkiewska 112.
— Antoni, woźny, Sykstuska 32.
— Antoni, elektrom., Kr. Leszczyńskiego 30.
— Bronisław, funkcj. M. K. E., Droga Lubieńska 7.
— Franciszek, szofer, Mochnackiego 58.
— Franciszek, urz. pań., Na Błonie 52a.
— Jan, funkcj. P. P., Kraszewskiego 27.
— Jan, urz. Ubezp. Społ., Piaskowa 34.
— Józef. funkcj. PKP., Kr. Jadwigi 25.
— Karol, naucz., Zimorowicza 17.
— Marja, naucz., Zimorowicza 17.
— Marjan, funkcj. M. Z. E., Bilińskich boczna 13.
— Michał, szewc, Asnyka 6.
— Michał, urz. P. i T., Zielona bocz. 93a.
— Michał, asyst. poczt., Kozielniki 173.
— Mikołaj, masz., Bodnarówka 8.
— Piotr, woźny Ubezp. Społ., Janowska 88.
— Roman, funkcj. P. P., Kraszewskiego 6.
— Roman, stolarz, Sucha 9.
— Szymon, m. kraw., Balonowa 1.
Jaremowicz Stanisław, funkcj. P. K. P., Kulparków 185.
Jargar Stefan, giser metal., Lubieńska 16.
Jargorz Stan., stolarz, Stachiewicza 6.
Jargosz Amalja, urz., Cetnerowska 55.
Jarin Marja, urz. pr., Zadwórzańska 76.
Jarina Stef., urz. PKP., Kulparkowska17.
Jarisz Michał, funkcjon. P. K. P., Zamknięta 18.
Jarka Edw., rzeźn., Kętrzyńskiego 36.
— Jadwiga, naucz., Szeptyckich 44.
— Leopold, kupiec, Szeptyckich 44.
— Michał, mech., Bandurskiego 2.
Jarmoleńko Anast., ślusarz P. K. P., Lubelska 92.
Jarmolich Stan., ślus., Łącznikowa 5.
Jarmoliński Sergjusz, urz. M. Z. Wod., Zielona 99.
Jarmoluk Andrzej, funkcj. P. K. P., Kaspra Boczkowskiego 11a.
Jarmołowicz Michał, kowal, Panieńska 31.
Jarmulak Piotr, stolarz, Balonowa 10.
Jarmuła Ignacy, ofic. W. P., Sierpowa 10.
Jarmusz Juda, spedytor, Nenckiego 3.
— Michał, rymarz, Mikołaja Reja 10.
Jarnuszkiewicz Bronisława, naucz., Snopkowska 95.
Jarocka Halina, naucz. gimn., Kochanowskiego 8.
Jarocki Adam dr., lekarz, Kochanowskiego 8.
— Jan, funkcj. P. i T., Lwowska 2a.
— Teofil, kominiarz, Wronowska 2.
Jarolino Ant., przem., Pijarów bocz. 50a.
Jaronek Stan., funkcj. P. K. P., Kraszewskiego 23.
Jaroński Józef, woźny państw., Rutowskiego 13.
Jarosch Eug., urz. państw., Domagaliczów 7.
Jaroschówna Eugenja, urz., Kochanowskiego 43.
Jarosewycz Tatjana, urz. pryw., Kulparków—Zakład.
Jarosiewicz Andrzej, funkcj. teatru miej., pl. Gołuchowskich 1.
— Antoni, bud., B. Głowackiego 3.
— Bazyli, em. naucz., Dąbrowskiego 8.
— Eustachy, podm. bud., Długosza 12.
— Helena, em. urz. P. i T., Lenartowicza 16.
— Jan, drukarz, Kurkowa 46.
— Marja, naucz., Nowy Świat 22.
— Marjan, piek., Kr. Jadwigi 36.
— Włodzimierz, drukarz, Balonowa 7.
Jarosławer Samuel, malarz pok., Jordańska 15.
Jarosławska Jul., naucz., Snopkowska95a.
— Kazimiera, urz. pryw., Kochanowskiego 21.
Jarosławski Dmitr, tokarz, Torosiewicza 28.
— Kazim., urz. sąd., Kochanowskiego 81.
— Stefan, tokarz PKP., L. Sapiehy 89.
— Włodzimierz, woźny bank., Piaskowa 30.
Jarosz Aleks., przem., Pełczyńska 20.
— Aleksy, urz. m., Chocimska 1.
— Andrzej, funkcj. Gaz. m., Stroma 3.
— Awit, krawiec, Lwowska 14.
— Ferdynand, woz. PKP., A. Lewickiego 11a.
— Franciszek, fotochemigraf Grochowska 68.
— Gustaw., blacharz, Franciszkańska 5
— Henryk, woz. P. i T., Stryjska b. 6.
— Henryk, rusznikarz, Zielona 105.
— Jan, tech. dent., Ptasia 10.
— Jan, funkcj. P. i T., Tarnowskiego 86.
— Józef, funkcj. Polit., Kulparków 183.
— Józef, funkcj. MKE., Szeptyckich 38.
— Józef, mech., Mączna 22.
— Józef, stolarz, Krzywa 3.
— Józef, szewc, Wincentego Pola 8.
— Józef, funkcj. PKP., Ptasia 10.
— Kazimierz, rusznik., Tarnowskiego 10.
— Kazimierz, funk. PKP., Gródecka 127.
— Marja, wł. realn., Kr. Jana 16.
— Marja, urz. P. i T., Kordeckiego 26.
— Marjan, drukarz, św. Wojciecha 7.
— Michał, funkcj. PKP., Bogdanówka 6.
— Mieczysław, mech., kier. warszt., Rynek 42.
— Mieczysław, inkas. MZE., Łamana 9.
— Piotr, m. kraw., Dekerta 24.
— Stanisław, funkcj. P. K. P., Kr. Leszczyńskiego 19.
— Stanisław, urz. poczt., Zadwórzańska 58.
— Tadeusz, wł. autodor., Ptasia 10.
— Tadeusz, inż., Pszczelna 7.
— Walenty, m. kraw., Zimorowicza 6.
— Wasyl, woźny państw., Kr. Jadwigi 25
Jaroszczak Andrzej, blacharz P. K. P., Lwowskich Dzieci 6.
— Edward, m. szew., Na Błonie 28.
Jaroszewicz Józef, urz. państw., Łyczakowska 21.
Jaroszewski Bron., muz., św. Piotra 21.
— Bolesław, kupiec, Zyblikiewicza 9.
Jaroszyk Teodor, rzeźnik, Zamknięta 28.
Jaroszyński Jan, agronom, Potockiego 5.
Jarowieckyj Seńko, stolarz, Kopernika 36.
Jarski Leon, szofer, Zborowskich 1a.
Jaruna Teodor, handl., Kulparkowska boczna 14.
Jarwicz Jadw., art. dram., M. Reja 10.
Jarwiecki Ludwik, kupiec, Lw. Dzieci 51a.
Jarycki Mich., m. kraw., Zyblikiewicza 32.
Jaryczewski Mikołaj, woźny, Miodowa 5.
Jarymowicz Aniela, urz. pryw., Balonowa 1.
— Emanuel, arch., Nabielaka 17.
— Jarosław, urz. pryw., pl. św. Jura 5.
— Józef, kupiec, św. Mikołaja 21.
— Józef, kupiec, Zyblikiewicza 7.
— Michał, młynarz, Zamkowa 1.
— Piotr, urz. pryw., Gołąba 11a.
Jarymowycz Jan, wł. realn., Gołąba 11a.
Jarynycz Wasyl, szmuklerz, Kopernika 52.
Jarzemiszewski Józef, buchalter, Lenartowicza 23.
— Zbigniew, ślus. masz., Na Błonie 6.
Jarzemski Dymitr, mont., Szeptyckich 25.
Jarzębińska Fryderyka dr., prof. gimn. Kochanowskiego 8.
— Fryderyka, naucz., Domagaliczów 1.
Jarzębiński Eug., urz., Łyczakowska 4.
— Franciszek, ofic. W. P., Jabłonowskich 30.
Jarzmik Adam. mech., Zyblikiewicza 44.
— Wanda, urz., Zyblikiewicza 44.
Jarzykowski Justyn, urz. państw., Tarnowskiego 30.
Jarzyna Adam, sędzia grodz., św. Piotra 6.
— Jan, jubiler, Chorążczyzny 6.
Jarzyński Edmund, urz. Ubezp. Społ., Konopnickiej 4.
Jasieniak Kaz., urz. sąd., Wschodnia 7, dz. IX.
— Zygmunt, krawiec, Leśna 19.
Jasienicki Seweryn, naucz., Rybacka 5.
Jasieński Jan, urz., Kochanowskiego 85.
Jasiewicz Bron., naucz., 29 Listopada 5.
— Szczęsny, dyr. gimn., Łąckiego 6.
— Wilhelm, prof. gimn., Potockiego 68.
Jasikowski Jan, m. garb., Rzeczna 48b.
— Jan, urz., Rzecznej boczna 48a.
Jasilkowski Grzegorz, prof. gimn., Gliniańska 16.
— Stanisław, inż., M. Reja 7.
Jasinicki Włodz., em. sędz., Hoffmana 28.
Jasińczuk Leon, urz. pryw., pl. Bilczewskiego 9.
Jasińska Aniela, wł. real., Łukomskiego 5.
— Bronisł., elew. PKP., Gródecka 131.
— Felicja. masaż., Zacisze 54.
— Helena, em. państw., Kopernika 60.
— Helena, funkcj. Ubezp. Społ., Kulparkowska 64.
— Helena, em. naucz., Klonowicza 7.
— Malwina, em. naucz., Klonowicza 7.
— Stanisława, urz. pryw., Chmielowskiego 11a.
Jasiński Aleks., em. gen. W. P., Rutowskiego 3.
— Antoni, urz. pryw., Zielona 9.
— Błażej, m. szew., św. Zofji 8.
— Bolesław, kuśn., Bojowa, dom MKE.
— Franciszek, m. kraw., Bojowa, dom M. Z. E.

Jasiński Janusz, urz. pryw., Asnyka 10.
— Józef, funkcj. PKP., Dr. Wulecka 118.
— Kazimierz, monter M. Z. Gaz., Pod Dębem 16.
— Kazimierz, kupiec, Lw. Dzieci 7.
— Konstanty, cukiern., Cłowa 14.
— Maksymiljan, ślus. PKP., M. Focha 24.
— Marjan, odlew. żel., Bojowa dom MZE.
— Marjan, gen. bryg. W. P., Halicka 15.
— Michał, m. mur., Kulparków 55.
— Michał, wicedyr. Izby Przem., Sakramentek 26.
— Mikołaj, funkcj. MKO., Kulparków.
— Piotr, funkcj. PKP. Kuźniarówka 24a.
— Stanisław dr., kapit. W. P., lekarz, Sakramentek 26.
— Stanisław, ślusarz kol., pl. Halicki 10.
— Władysław, monter, Kulparkowska 64
— Władysław, introl., Traugutta 9a.
— Wojciech, funkcj. poczt., Dekerta 24.
— Zygmunt, em. sędzia, Zielona 9.
Jaśkierski Walenty, emer. państw., Zadwórzańska 83.
Jaskólska Janina, prof. muz., Obozowa 6.
— Marja, prof. muz., Obozowa 6.
Jaskólski Stan., m. mur., Kurkowa 5.
Jaskóła Czesław, funkcj. mgtu, Borsuka 1.
Jaskółka Józef, urz. państw., Głowińskiego 17.
Jaskuła Tad., ślus. masz., Rycerska 4.
Jaslowitz Józef, malarz, Miłkowskiego 7.
Jasłowitz Mendel, malarz pok., Żółkiewska 49.
— Zygmunt, kupiec, Źródlana 46.
— Zygmunt, malarz pok., Objazd 4.
Jasna Katarz., urz., Piekarska 12.
Jasnogórski Jan, kupiec, Kętrzyńskiego27
— Karol, szewc, Kr. Leszczyńskiego 21.
Jasnosz Edward, krawiec, Droga Lubieńska 493.
Jasny Stan., urz. pryw., Piekarska 12.
Jasser Henryk, tech. dent., św. Marcina 23
— Ignacy, mag. farm., Piekarska 11.
— Zofja, mag. farm., Kochanowskiego 22
Jastrząb Jan, urz. państw., N. Świat 15.
Jastrzębski Edward, urz. pr., Stryjska 78.
— Jan, cukiern., Łyczakowska 37.
— Jan, ofic. W. P., Jabłonowskich 30.
— Jerzy, ofic. W. P., Gródecka 8c.
— Józef, inspek. kontr. skarb., Chocimska 1.
— Józef, ślus. PKP., Na Bajkach 20.
— Kasper, sanit. m., Świętokrzyska 64.
— Kazimierz, urz. PKP., Kętrzyńskiego 76.
— Romuald, ślus. PKP., Gródecka 135.
— Stanisław, urz., Kr. Jadwigi 23.
— Włodzimierz, urz. sąd., Pilnikarska 10.
— Zygmunt, szewc, Lwowska 49.
Jaszcz Mikołaj, ślusarz-monter, Rycerska 21.
Jaszczenski Ign., piek., Sieniawska 11.
Jaszczębski Franc., organista, Czarneckiego 20.
Jaszczuk Aniela, em. naucz., Lwowskich Dzieci 51a.
Jaszczurowski Kaz. dr., lek., Wójtowska 4.
Jaszczyszyn Józef, skont. bank., Złota b. 8.
Jaszek Stanisław, funkcj. M. Z. E., Żółkiewska 139.
Jaszowski Antoni, urz. sąd., pl. Benedyktyński 1.
— Jan, em. major W. P., Kochanowskiego 79.
Jaszowski Józef, m. mur., Wschodnia 9. dz. VIII.
— Stanisław, szewc, Bogdanówka 47.
— Władysł., urz. bank., Lenartowicza 10.
Jaśkiewicz Józef, szofer, Rappaporta 17.
— Józef, kand. notar., Kalecza 12.
— Rudolf, urz. PKP., Kordeckiego 12.
— Stanisław, mag. farm., Barska 1.
Jaśkowiak Stan., druk., Ormiańska 29.
Jaśkowski Edw., art., Dominikańska 4.
Jaśków Stan., urz. pr., Ogrodnicka 7.
Jaśnicki Bronisław, podkom. P. P., Leona Sapiehy 1.
Jaśnikowska Rozalja, urz. P. K. P., Dekerta 2.
Jaśniowski Włodz., muz., Galla 3.
Jauer Jakób, przed. rob. ziem., Leśna200.
Jawczak Józef, szofer, Kopernika 60.
Jawdyk Jan, ślusarz P. K. P., Sadłowskiego 12.
— Józef, ślusarz, Białohorska 114.
Jawecka Aleks., urz., Nałęczów 8.
— Bronisława, urz. sąd. L. Sapiehy 77.
Jawecki-Nałęcz Oswald, urz. państw., Gosiewskiego 5.
Jawer Leib, kupiec, Furmańska 14.
Jawetz Dora, wł. dóbr., Chrzanowskiej 3.
— Emil, wł. dóbr, Kopernika 42a.
— Józef, asp. farm., Nabielaka 37a.
— Leon, współwł. dóbr, Chrzanowskiej 3.
— Małas, kupiec, Warszawska 41.
— Róża, wł. dóbr, Prowiantowa 5.
Jawęcki Józef, stolarz. Persenkówka 2.
Jawicz Selman, kupiec. Bernsteina 14.
Jawny Roman, krawiec, św. Wojciecha 24.
— Stefan, urz. notar.. Kaz. Wielkiego 3.
Jaworczak Aleks., naucz. pryw.. Jabłonowskich 18.
Jaworczykowski Kazimierz. urz.. Zygmuntowska 12.
— Zygmunt. naucz. seminarj., Częstochowska 36.
Jaworek Tomasz, m. piek.. Łyczakowska 56.
Jawornik Stef., naucz.. Sienkiewicza 5b.
Jaworowicz Juljan, krawiec, Mochnackiego 22.
— Stanisław. urz. MKO., Ormiańska 3.
Jaworowski Czesław, inż., P. K. P. Stryjska 24.
— Eugenjusz. red.. Dr. Lubieńska 17a.
— Mikołaj. kond. PKP., Szeptyckich 19.
— Orest, urz. bank., Stryjska 38.
Jaworska Franc., wł. realn., Warszawska 86.
— Irena, urz. bank.. Piaskowa boczna 3.
— Jadwiga, urz. Z. U. P. U., św. Zofji 8.
— Janina. urz. mgtu, Bilczewskiego 10.
— Józefa, kupiec, Unji Brzeskiej 8.
— Katarzyna, wł. realn., Szewczenki 9. Lewandówka.
— Marja, naucz., Wincentego Pola 4.
— Marja, urz. państw., Domagaliczów 7.
— Natalja, weteryn., Sykstuska 62.
— Petronela, położn., Ubocz 5.
— Róża, urz., Zaścianek 2.
Jaworski Adolf, blacharz, Warszawska 84.
— Andrzej, ogrodn., Kalecza 41.
— Antoni, leśniczy, Warszawska 87.
— Antoni, przeds. czysz. szyb, Szewska 12, Kleparów.
— Edward, urz. pryw., Piaskowa 3a.
— Emil, st. asyst. poczt., Paulinów 12a.
— Eugenjusz, adj. PKP., M. Focha 31.
Jaworski Feliks, inż., Zaścianek 2.
— Franciszek, urz. poczt., Pijarów 66.
— Franciszek, funkcj. mag., Pilichowska 8.
— Franciszek, ślusarz, Piekarska 26.
— Henryk, drukarz, Dr. Wulecka 98.
— Hieronim, urz. poczt., Szeptyckich 36.
— Jakób, urz. mgtu, Łyczakowska 148.
— Jan, urz. skarb., Jabłonowskich 36.
— Jan, ślusarz, Bema 4.
— Jan, rolnik, Grunwaldzka 45.
— Jan, funkcj. M. K. E., Polna 4b.
— Jan, funkcj. poczt., Kleparowska 28a.
— Jarosław, ofic. W. P., Kosynierska 1.
— Józef, arch., Murarska 34.
— Juljan, blacharz, Warszawska 84.
— Karol, urz. pryw., Murarska 25.
— Karol, naucz., Kochanowskiego 11.
— Karol, urz., Jałowiec 162.
— Kazim., ofic. W. P., Zyblikiewicza 25.
— Kazimierz, stolarz, Dr. Wulecka 98.
— Kazimierz, ofic. W. P., Głęboka 23.
— Kazimierz, urz. państw., Tarnowskiego 73.
— Kazimierz, fotograf, Lwowska 1.
— Kazimierz, urz. skarb., Kurkowa 17.
— Kazimierz, szofer, Persenkówka 20.
— Klemens, metalowiec, Pohulanka 4.
— Konstanty, urz. miej.,Wł. Strzecha 13.
— Kornel. urz. państw., Łyczakowska 41.
— Leon. tokarz, Lwowska 1, Zamarst.
— Leon, urz., Lwowska 1.
— Ludwik, wł. restaur., Grottgera 3.
— Ludwik, urz. mgtu, Stryjska 66.
— Marjan, mech., Paulinów 12b.
— Marjan, elektromech., Lwowska 1.
— Marjan, masz., Słodowa 4.
— Marjan, ofic. W. P.. Rycerska 12.
— Marjan, mech., Piekarska 26.
— Marjan, optyk, Kętrzyńskiego 24.
— Marjan, naucz., Krasińskiego 1.
— Marjan, drukarz, Jabłonowskich 34.
— Michał, stolarz, Słoneczna 42.
— Michał, em. kier. szk., Szeptyckich 36.
— Michał, funkcj. Uniw. J. K., Piekarska 52.
— Michał, piekarz, Słoneczna 35.
— Michał, prof. gimn., Franciszkańska14.
— Michał. prefekt M. Zakł. Sierót. Kadecka 30.
— Mieczysław, inż., Kr. Jadwigi 30.
— Mieczysław, blach., Warszawska 84.
— Mikołaj, piekarz. K. Leszczyńskiego 2.
— Piotr, funkcj. M. Z. W., Zielona 99.
— Piotr. urz., Klonowicza 16.
— Piotr, ślus. PKP., Białohorska 114b.
— Roman, krawiec, Kochanowskiego 62.
— Rudolf, ślusarz, Sobieszczyzna 3.
— Stanisław, urz. kol., Obozowa 5.
— Stanisław, funkcj. P. K. P., Warszawska 83.
— Stanisław, rolnik, Jaworskiego 2.
— Stanisław, monter, Kr. Jadwigi 16.
— Stanisław, urz. mgtu, Chmielowskiego 11a.
— Stanisław, szofer, Szeptyckich 6.
— Walenty, funkcj. M. K. E., Łukomskiego 5.
— Walerjan, introl., Antykiewiczów 21.
— Wawrzyniec, funkcj. kol., Warszawska 104.
— Władysław, prof. gimn., Bandurskiego 9.
— Władysław, masz., Wierzbowa 8.

Jaworski Włodzimierz, urzęd., Chrzanowskiej 11a.
— Włodzimierz, dr. praw, Chorążczyzny 26a.
— Zenon, inż., Bandurskiego 5.
— Zygmunt, ślus., Fruchtmana 3.
— Zygmunt, urz., Małachowskiego 2.
— Jan, rzeźnik, Lwowskich Dzieci 16.
Jaworskyj Włodz., kier. spółdz., Mączna 2.
Jaworower Arnold, urz. pr., Żółkiewska 37.
— Michał, urz. pryw., Kurkowa 46.
Jayko Edw., masarz, Krupiarska 47.
Jaz Wincenty, ślusarz, Ormiańska 35.
Jazgar Leon, woźny, Piłsudskiego 11.
— Stefan, giser metal., Kołłątaja 60.
Jazienicki Bron., urz. Izby Skarb., 3-go Maja 39.
— Hieronim, urz. poczt., Kościelna 3.
— Władysław, kotlarz PKP., 3 Maja 26.
Jazłowiecki Wład., urz. kurat., Szumlańskich 8.
Jazowecka Mich., kraw., L. Sapiehy 31.
Jazowieckyj Seńko, stolarz, Kopernika 36.
Jazowiecki Michał, urz. kol., Janowska 77.
— Piotr, funkcj. PKP., Kr. Jadwigi 25.
Jazowy Alojzy, przem., Skarbkowska 36.
Jazwa Kaz., fryzjer, Rycerska 23.
— Leon, ślus. masz., Rycerska 23.
Jaźwa Jan, ślusarz, Dr. Lubieńska 4.
Jąder Wojciech, funkcj. poczt., Janowska 78.
Jäckel Henryk, naucz., Rynek 15.
— Juda, urz. pryw., św. Zofji 7.
— Rozalja, naucz. gimn., św. Zofji 7.
Jäger Edw., ślus.-mech., Bilińskich 28.
— Bernard, wł. kaw., Gołuchowskiego 1.
— Franciszek, szewc, Kr. Jadwigi 25.
— Józef, kond. PKP., Bilińskich 28.
— Leon, inż., Kopernika 28.
— Majer, krawiec, Szpitalna 15.
— Michał, cukiern., Sieniawska 12.
— Mozes, krawiec, Serbska 9.
— Wolf, kupiec, św. Mikołaja 11.
Jägerman Benjamin, kraw., Kampiana 15.
— Szulim, urz. pryw., Goldmana 2.
Jänner Kalman, szewc, Janowska 102.
Jech Włodz., emer., św. Zofji 3.
Jechtenhotz Fischel, kupiec, Szkarpowa 7.
Jeczes Izrael, kupiec, Łyczakowska 132.
Jecyk Jan, funkcj. MZE., Dr. Wulecka 102.
Jeder Emanuel, urz., Kącik 18.
Jedlewski Gustaw, naucz., Kleparów, stacja kol.
— Leon, nacz. stacji, Kleparów, st. kol.
Jedlin Eljasz wł. młyna, Świętokrzyska 5.
Jedlińska Jadwiga, wł. folw., Zyblikiewicza 5.
— Wanda dr., lekarz, Kulparków—Zakł.
Jedliński Romuald, urz. państw., Zadwórzańska 38.
Jednorowicz Stef., stol., Tarnowskiego 19.
Jednoróg Bron., urz. pr., Zyblikiewicza 31.
— Franciszek, ślus., Piekarska 33.
— Franciszek, naucz., Piekarska 33.
— Józef, kond. PKP., Kętrzyńskiego 27.
— Marja, wł. pral., Chmielowskiego 8.
— Michał, funkcj. M. K. E., Tarnowskiego 15.
— Mikołaj, kond. MKE., Równa 6, Znies.
— Roman, mont. inst., Bielowskiego 3.
— Sawa, funkcj. PKP., Bilińskich 20.
— Włodzimierz, art. mal., Pasieczna 17.
Jedwab Józef, kupiec, Objazd 2.
Jeger Izak, dr. lekarz, pl. Kapitulny 3.
Jejczes Józef, kupiec, Tkacka 4.
Jekeb Herman, kupiec, Lwowska 28.
Jekeles Leon dr., adw., U. Lubelskiej 15.
Jeket Abraham, kupiec, Źródlana 73.
— Samuel, kupiec, Źródlana 73.
Jekiel Marja, urz. poczt., św. Piotra 25.
— Włodzimierz, urz. poczt., św Piotra 25.
Jeleń Jan, ofic. W.P., Kochanowskiego 71.
Jelewski Kazimierz, wiceprok. sąd. apel., Kwiatkowska 19.
Jellin Bernard, urz. pr., Czerciniowa 17.
— Jonas, urz. pryw., Żółkiewska 153.
Jellinek Edw., ślusarz PKP., Prosta 9.
— Stanisław, kond. M. K. E., Obrona Dworca 4.
Jelonek Karol, urz. kol., Obr. Dworca 20.
Jeluk Juljan, asesor skarbu, Sierpowa 3.
Jełowicka Gabrj., naucz., Zamojskiego 15.
— Magdalena, naucz., Zamojskiego 15.
Jełowicki Szczęsny, urz. pryw., Potockiego 60.
Jenkała Mikołaj, piekarz, Leśna 173.
Jenkner Gustaw., inż., Sierpowa 2.
Jenner Irena, urz., św. Zofji 44.
— Władysław, urz., św. Zofji 44.
Jerech Leon, tech. dent., Kotlarska 18.
Jerichem Otylja, urz., Bema 6.
Jerje Stanisław, stolarz, Mała 50.
— Wilhelm, murarz, Mała 50.
Jermak Nina, położna, Hausnera 11a.
Jersowitz Helena, naucz., Chmielowskiego 11a.
— Mieczysław, urz., Chmielowskiego 11a.
Jeržabek Władysława, urz. państw., Szewczenki 10.
Jeržak Mieczysł., urz. PKP., Gródecka 139.
Jerzański Michał, kupiec, 3 Maja 8.
Jeschke Franc., ogr., Gabrjelówka, Z. G.
Jestadt Walenty, urz. P. K. P., Bogdanówka 85.
Jesyp Stefan, kupiec, Wronowska 7.
Jeszański Michał, kupiec, Potockiego 11a.
Jetschin Bron., urz., św. Marcina 24a.
Jetzis Nuchim, kupiec, Bilczewskiego 2.
Jewka Stan., portjer, Żółkiewska 171.
Jezierkowski Kaz., rzeźn., Warszawska 14.
Jezierska Helena, urz., Potockiego 69.
— Marja, akuszerka, Zyblikiewicza 35.
— Mieczysława, urz., św. Marka 6.
Jezierski Jan, szewc, Modrzejewskiej 14.
— Józef, funkcj. Łukomskiego 12a.
— Józef, majster kow., Ostrołęcka 6.
— Konstanty, urz. pr., Na Bajkach 28a.
— Michał, urz., Peltewna 49.
— Piotr, funkcj. MKE., Dwernickiego 8.
— Stanisław, urz., św. Marka 5.
— Włodzimierz, urz., św. Marka 5.
Jeyde Juljusz, redaktor, Zielona 9.
Jezowska Marja, naucz. gim., Murarska 34.
Jeż Franc., funkcj. Star. Grodz., Ujejskiego 6.
— Adolf, urz. pryw., Kurkowa 46.
— Jan, urz. P. K. P., Kołłątaja 42.
— Stanisław, listonosz, Kordeckiego 42.
— Urszula, naucz., Stryjska 80.
Jeżowski Seweryn, urz., Murarska 44.
Jeżykowski Tadeusz, funkcj. M. Z. E., Gródecka 99.
Jęczalik Klemens, inż., Wł. Strzecha 23.
— Witold, mech., Łąckiego 7.
Jędrachowicz Franc., urz. cel., M. Bartosówny 15.
— Jan, urz. cel., M. Bartosówny 15.
Jędrkiewicz Helena, naucz., Nabielaka 7.
Jędroń Apolonja, urz. pr., Hoffmana 11.
Jędruch Franc., kond. PKP., Na Błonie 42.
— Józef, kond. PKP., B. Głowackiego 3.
— Józef, funkcj. PKP., Kordeckiego 18.
— Leonarda, urz. pryw., pl. Marjacki 5.
— Marjan, piekarz, Dr. Lubieńska 493.
Jędrunio Michał, mal. pok., Długosza 27.
Jędruszek Aleks., inż., mech., Karpińskiego 7.
Jędryczko Władysław, labor. apt., Lwowska 43.
Jędrzej Jan, urz. państw., Kulparków—Zakład.
Jędrzejczyk Stan., cukiern., Rutowskiego 8.
Jędrzejec Anna, chemik, Jałowiec 6.
Jędrzejecki Andrzej, funkcj. P. P., Cytadela 1.
— Celestyn, urz. państw., św. Michała 13.
Jędrzejek Emil, funkcj. P. P., Jabłonowskiego 21.
Jędrzejewska Marja, naucz., Czereśniowa 1
— Stefanja, naucz., Kadecka 10.
Jędrzejewski Feliks, urz. adm., Bema 22.
— Jan, urz., Potockiego 116.
Jędrzejko Józef, funkcj. M. K. E., Wołyńska 35.
Jędrzejowska Irena, naucz., L. Sapiehy 29.
— Helena, prof. gimn., Stryjska 26.
Jędrzejowski Franc., m. kotl., Okrężna 6.
— Ignacy, krawiec, Jałowiec 146.
— Jan, urz. PKP., Lw. Dzieci 7.
— Kazimierz, stolarz, Sygn. Mała 227.
— Kazimierz, krawiec, św. Marka 8.
— Stanisław, instalator, Okrężna 9.
Jędrzyjewski Włodz., majst., PKP., Gródecka 57.
Jocher Antoni, tokarz, W. Starka 12.
— Leopold, ślus. PKP., Sygn. Wielka 263
— Rudolf, urz. PKP., Kulparkowska 1.
— Stanisław, urz. PKP., Kulparkowska 1
— Tadeusz, elektrot., Kulparkowska 1.
Jochnowicz Izak, kraw., Skarbkowska 4.
Jochym Franc., urz. Izby Skarb., Piekarska 4.
— Józef, cukiern., Gródecka 14.
— Stanisław, szofer, Gosiewskiego 2.
Jocz Paweł, urz., Lwowskich Dzieci 6.
Jodkowski Bolesław, ofic. W. P., Kr. Leszczyńskiego 8.
Jodłowski Karol, m. piek., Zamarstynowska 62.
— Stanisław, asyst. Uniw., Arciszewskiego 8.
Joffe Emanuel, urz. pryw., Piłsudskiego17
Johann Alojzy, ślusarz, Czachowskiego 5.
— Jan, m. kowal., Bogdanówka 67.
— Stanisław, mech., Szeptyckich 35.
John Fryderyk, szewc, Skłodowskiej 1.
Johnson Adam, stolarz, Grochowska 29.
— Janina, urz. pryw., Dembińskiego 16.
— Józef, stolarz, Grochowska 29.
— Józef, ślus. PKP., Zamknięta 403.
Jojkus Marjan, blacharz. Dr. Lubieńska12
— Jan, funkcj. PKP., Białohorska 56.
Jolles Adolf, urz. pryw., Kołłątaja 5.
— Bernard, kupiec, św. Anny 9.
— Berta dr., lekarz, Teatyńska 3.
— Fryderyk, wł. realn., Hoffmana 11.
— Herman, kupiec, Zamarstynowska 36.
— Henryk dr., adw., Jagiellońska 3.
— Ignacy, przem., Żulińskiego 4.
— Jakób, urz. pryw., Arciszewskiego 4.
— Jakób, kupiec, Kołłątaja 5.
— Joachim, kupiec, Słoneczna 9.

Jolles Józef, kupiec, Kołłątaja 5.
— Leon, kupiec, Na Bajkach 6.
— Maks, urz. pryw., Świętokrzyska 22.
— Markus, czapkarz, Starotandetna 2.
— Mendel, rzeźnik, Łokietka 10.
— Michał, przem., Głowińskiego 25.
— Mojżesz, urz. pryw., Słoneczna 30.
— Natan dr., adw., św. Anny 9.
— Salomon, jubiler, Strzelecka 3.
— Zygmunt, kupiec, Źródlana 21.
Jonak Sebastjan, urz. państw., Potockiego 65.
Jonas Chuny, urz. pryw., Kopernika 60.
— Izak, techn., Węglowa 3.
— Maks dr., lekarz, Akademicka 11.
— Marek, urz. pryw., Łyczakowska 55.
— Maurycy, kupiec, św. Antoniego 1.
— Szymon, urz. pryw., Kr. Leszczyńskiego 11a.
Jonass Marek, urz. pryw., Stryjska 42.
Jonsohn Piotr, m. kol., Na Błonie 14.
Jop Roman, mech., Lubomirskich 7.
Jopek Franc., stolarz. Parcelacja Pezet.
Jorda Edw., urz. P. K. P., Zygmuntowska 5.
Jordan Adam, ofic. W. P., Nad Jarem 8.
— Bronisław, szofer, Kr. Leszczyńskiego 27a.
— Antoni, urz. skarb., U. Lubelskiej 21.
— Marja, wł. dóbr, Kościuszki 16.
Jordański Abraham, inż., Gabrjelówka 1.
Jorkasch Aleks., prof. gimn., Podwale 3.
— Cecylja, urz. państw., Lenartowicza 21
— Franciszka, urz. państw., Sakramentek 32.
— Roman, urz. państw., Grunwaldzka 9.
Joroczko Ilko, mal. pok., Grochowska 4.
Josefsberg Bernard, kraw., św. Michała 11.
— Józef, kupiec, Zyblikiewicza 32.
Joselowicz Józef, fryzjer, Źródlana 27.
Joskowicz Pinkas, chemik, Gródecka 55.
Josse Wład., urz. pr., Sobieszczyzny 9.
Jossyk Stefan, urz. skarb., Dekerta 14.
Joszt Adolf, dr. prof. Polit., Sodowa 6.
— Rudolf, inż. chem., św. Jacka 32.
Jottes Markus, wł. realn., Głowińskiego 25.
Jowyk Aleks., funkcj. MKE., Persenkówka 26.
— Grzegorz, inż., Tarnowskiego 59.
Józsko Jan, fryzjer, Zborowskich 34.
Jórecki Piotr, prof., Chodkiewicza 3.
Józefczyk Edw., emer. ofic., Grunwaldzka1
— Irena, urz. pryw., św. Marka 4.
— Józef, funkc. państw., Józefata 8.
Józefek Bron., kupiec, Warszawska 80
— Michał, kupiec, Warszawska 59.
— Mieczysław, rzeźnik, Reymonta 1.
Józefowicz Kaz., urz. PKP., Kościuszki 34
— Michalina, urz. pryw., Zamarstynowska 51.
Józków Jakób, szewc, Zygmuntowska 17.
Józwiszyn Filip, funkc. poczt., Bogusławskiego 8.
Jóźków Edw., rzeźnik, Krzywa 22.
Jóźwiak Andrzej, szofer, Działyńskich 7.
— Daniel, urz. miejsk., pl. Bernardyński 17.
— Jan, ogrodnik, Zborowskich 9.
Jörgen Robert, rymarz, Sygniówka Wielk.
Jerley-Jurkiewicz Władysław, prof. muzyki, Potockiego 40.
Jubel Maks., kupiec, Zimorowicza 19.
Jucha Adam, masarz, Polna 29a.
— Edward, funkc. PKP., 3. Maja 4.
Jucha Kazimierz, funkc. PP., Krótka 6.
Juchnicki Wład., fryzjer. Kr. Jadwigi 34.
Juchniewicz Ludw., ofic. WP. Asnyka 3.
Juchnowicz Bron., urz. Mgtu. Boczna Kopalna 10
— Irena, urz. państw., Supińskiego 9.
— Roman dr., lekarz, Piaskowa 32.
Judenberg Maneh, technik dent., Sadłowskiego 5.
— Nyssen, przem., Kleparowska 17.
— Wolf, zegarm., Gródecka 75.
Judenfreund Abr., kupiec, Kuszewicza 12.
Judin Dawid, fryzjer, Zborowskich 12.
Juer Izak, przem., Magazynowa 1.
— Simon, fotograf, Owocowa 4.
Juffe Herman, przem., Staszica 8.
— Jakób, urz., Długosza 23.
Juffee Anna, urz., Wybranowskiego 9.
— Jakób, agent h., Wybranowskiego 9.
Juhr Józef, krawiec, J. Hermana 6.
Juhre Al., inż. mech., Kopernika 56.
— Kazimierz, urz. państw., Kochanowskiego 37.
Jun Edw., urz. PKP., Kulparkowska 19.
Junak Paweł, funkc. poczt., Unji Brzeskiej 2.
— Mieczysław, elektrom., Gródecka 131.
— Wład., tok. met., Kulparkowska 88.
Jung Adam, funkc. Technicka 1.
— Albin, funkc. państw., Źródlana 46.
— Bolesława, urz., Zielona 40.
— Christjan, funkc. MZE., Zielińskiego 3.
— Jan, elektrom., Boczna na Błonie 15.
— Jan, kond. P. K, P., Leona Sapiehy 65.
— Józef, urz. pryw., Gródecka 14.
— Klara, wł. skl., Warszawska 74a.
— Leopold, ślusarz, Kleparowska 17a.
— Stanisław, murarz, W. Starka 26.
— Stanisław, m. kraw., Głowackiego 17.
Jungerleib Salomon, rabin, Owocowa 6.
Jungerman Mojsze, kupiec, M. Reja 4.
Jungleib Herman, kupiec, Żółkiewska 33.
Jungman Efroim, restaurator, Zamarstynowska 34.
Jungraf Izab. dr., lekarka, Sienkiewicza 9.
Juni Schome, urz. pryw., Chorążczyzny 25.
Jupen Juljan, murarz, Unji Brzeskiej 8.
Jupiter Marjan, kupiec, Nenckiego 4.
— Robert, inż., Kr. Jadwigi 18.
Juppen Karol, murarz, Kr. Leszczyńskiego 5.
Jur Stefan, mal. pok., Sienkiewicza 21.
— Stefan, palacz, Bogdanowicza 18.
Jurajda Jan, emer. dyr. szk., Wołyńska 10.
Juran Józef dr., adw., Lenartowicza 3.
Juras Ant., urz. PKP., Na Bajkach 7.
— Bazyli, funkc. gaz., Jordańska 2.
— Władysław, rzeź., Krzywa 32.
Jurasyk Miron, szof. mech., Na Torfy 5.
Jurasz Karol, inż., Issakowicza 19.
Juraszek Marcin, monter, Sygniówka Mała 649.
Jurczak Anna, art. teatr., Krasickich 5.
Jurczakiewicz Juljan, redaktor, Piekarska 51.
Jurczyk Edm., urz. Izby Sk., Stryjska boczna 4.
— Marjan, funkc. PKP., Gródecka 127.
— Piotr, funkc. PKP., Gródecka 127.
— Piotr, kier. szk., Droga Kulpark. 27.
Jurczyńska Nat., urz. pr., św. Piotra 19a.
Jurczyszyn Mikołaj, woźny Ak. Wet., Kochanowskiego 61.
Jureczko Józef, murarz, Zacisze 33.
— Marja, urz. pryw., Wulka Panieńska 34.
— Teofil, maj. mal., Bart. Głowackiego 26.
— Włodz., szewc, Zacisze 33.
Jurek Jan, f. M. Z. E., Kulparkowska 136.
— Michał, f. M.Z.G., Torosiewicza 32.
— Mieczysław, szewc, Jałowiec 194.
Jurenz Józef, urz. c. WP., Lubomirskich 7.
— Stefanja, urz. pr., Kleinowska 3.
Jurewicz Piotr, przedsięb. autobus., Kochanowskiego 75.
— Walentyna, naucz. pr., Hoffmana 11.
— Zenon, dyr. tow. ubezp. Kadecka 11.
Jurijczuk Marko, kup., Kulparkowska 29.
Jurijin Jan, urz. pryw. Lwowska 99.
Jurim Bernard, inst. gaz., Słowackiego 6.
— Ignacy, fabr. skrzyń, Hetmańska 24.
— Józef, kupiec, Peltewna 13.
— Leon, przem., Nowa Boczna 8.
— Maks. dr., lekarz, pl. Dąbrowskiego 1.
— Blanka dr., lekarz, Dąbrowskiego 1.
Jurjewicz Adam, ślusarz, 3-go Maja 112 Sygniówka.
— Ignacy, f. PKP., Teatralna 9/449.
— Józef, ślus. PKP., J. Olechowskiego 13.
— Karol, masz. druk. M. Z. E., Sobieskiego 99.
— Mieczysław, urz. Ub. Sp., Arciszewskiego 8.
— Rudolf, urz. PKP., Teatralna 3.
— Stanisław. emer. urz. P. K. P., L. Sapiehy 77.
— Władysław, ślus. PKP., Teatralna 151.
Jurkiewicz Antoni, mur., Krzywczyce 355.
— Dysmas, woźny poczt., Murarska 8.
— Feliks, urz. pryw., Piłsudskiego 11.
— Grzegorz, funkc. państw., Wałowa 20.
— Henryk, mech., Zimorowicza 6.
— Jadwiga, wdowa po dyr. poczty, Krasińskiego 11.
— Jan, chemik, M. Reja 6.
— Jan, urz. PKP., Na Bajkach 14.
— Jan, funkc. państw., Murarska 59.
— Jan, drukarz, Rynek 17.
— Józef, hutnik, Słoneczna 1.
— Józef, masarz, Żółkiewska 119.
— Józef, wł. real., Pasieki Łyczak. 83.
— Józefa, wł. real., Leśna 9.
— Juljusz, urz. Zarz. m., pl. Halicki 10.
— Kazimierz, monter, pl. Wolność 9.
— Kazimierz, murarz, Pasieki Łycz. 83.
— Kazimierz, muzyk, Lwowska 53.
— Kazimierz, naucz., Dąbrowskiego 6.
— Marja, naucz., Kochanowskiego 19.
— Marjan, urz. bank., pl. Akademicki 1.
— Michał, kupiec, św. Zofji 5.
— Mieczysław, emer. sędzia, Długosza 14.
— Mikołaj, urz. pryw., Jagiellońska 15.
— Stanisław, urz. miejsk., Potockiego 40.
— Stanisław, urz. Banku Polskiego, Krasińskiego 25.
— Tadeusz, sędzia, Sobińskiego 3.
— Wanda, urz. państw., J. Strzemię 3.
— Wawrzyniec, woźny, Zielona b. 25.
— Witold, urzędnik P. K. P., Kochanowskiego 69.
— Władysław, emer. urz. państw. Zbaraska 3.
— Władysław, prof. muz., Potockiego 40.
— Zbigniew, urz., Sobińskiego 17.
Jurkiw Teodor, kupiec, Kurkowa 2.
Jurkówna Karolina, naucz., Lubelska 78

Jurkowcska Bron., naucz.,Zadwórzańska 9.
— Walerja, naucz., Zadwórzańska 29.
Jurkowski Józef, inż. PKP., Zadwórzańska 29.
— Kazimierz, funkcj. Z. m., Wandy 9.
— Teobald, kier. samoch., Świętokrzyska boczna 7.
Jurków Zofja, urz. pryw., Pilnikarska 2.
Jurman Salomon, krawiec, Alembeków 9.
Jurym Ozjasz, czapkarz, Blacharska 29.
Juryneć Stan., kow., Łyczakowska 145.
Juryniec Andrzej, urz., Kurkowa 33.
— Grzegorz, stelm., Leszczyńskiego 38.
— Grzegorz, f. poczt., Traugutta 17.
— Stefan, funk. państw., Piłsudskiego 21.
Jurystowski Edmund, emer. wojewoda. Zamojskiego 15.
Jus Józef, funkc. PP., L. Sapiehy 1.
— Ludwik, urz. państw., Pełczyńska 33.
Juss Zyg., urz. ban., Kochanowskiego 91.
Just Abr., kupiec, Zyblikiewicza 4.
— Azriel, spedytor, Leszczyńskiego 22.
— Benj., naucz. pr., J. Hermana 8.
— Chaim, naucz. pryw., J. Hermana 8.
— Gersch., kupiec, Żółkiewska 21/328.
— Herman, przykr. szew., Miodowa 9.
— Jakób, kupiec, Żółkiewska 23.
— Jakób, kupiec, Kętrzyńskiego 18.
— Jakób, szklarz, Rycerska 16.
Just Juljan, kupiec, Składowa 8.
— Józef, kuśnierz, Inwalidów 5.
— Kazimierz, kucharz, Pijarów 49a.
— Norbert, cukiernik, Serbska 2b.
— Sabina, urz. pryw., Miodowa 7.
— Salomon, kupiec, Kętrzyńskiego 18.
— Sola, urz. pyrw., Miodowa 9.
— Władysława właśc. kiosku,Okrężna 15.
Justt Samuel, piek., Kr. Jadwigi 10.
Juszczak Antoni, rzeź., Zborowskich 3.
— Dmytro, monter, Traugutta 22.
— Jan, ślus. mech., Wulka Panieńska 45.
— Jerzy, urz. Ub. Sp., Sygniówka M. 303.
— Józef, murarz, Wulka Panieńska 45.
— Ludwik, ślusarz, Bodnarówka 3.
Juszczok Rozalja, naucz., Supińskiego 25.
— Stefan, urz. sąd., Lubieńska Droga b.
— Helena, urz. bank., L. Sapiehy 61.
Juszczyński Antoni, technik, Kętrzyńskiego 35.
— Michał, f. PKP., Listopada 44.
Juszczyszyn Jan, funkc. zarz. miejsk. Zborowskich 1.
— Marja, urz. Zborowskich 1.
— Michał, kowal, Pijarów 66.
Juszkiewicz Józef, funkc. PKP., Na Błonie 46.
Juśkiewicz Jan, kupiec, Tarnowskiego 19.
— Miecz., mal. pok., Tarnowskiego 19.
Juśkiewicz Włodz., m. szew., Gródecka 51.
— Zofja, naucz., Gródecka 51.
Juśko Józef, f. PP., Żółkiewska 137.
Jutrzenko Leon, kupiec, Turecka 2.
Juwelas Herman, kupiec, Piastowa 22, dz. III.
Juweles Lejb, rzeźnik, Słoneczna 17.
— Moses, kupiec, pl. Bilczewskiego 3.
— Ozjasz, kinooper., Panieńska 16.
— Wilhelm, tech. dent., Rynek 25.
Juziuk Stefanja, naucz., Sobieskiego 7.
Juzwak Wasyl, urz. pryw., Ponińskiego 6.
Juzwiszyn Wik., em. f. PP., Lubelska 74.
Juzycz Jan, kand. adw., 29-go Listopada 29.
— Teodor, wł. real., Tetmajera 8.
Juzyczyński Eustach., kup., Poprzeczna 9.
— Zenon, urz. bank., Kulparkowska 46.
Juźak Stanisław, urz. pryw., Janowska boczna 10.
— Stan., urz. państw., Kr. Jadwigi 36.
Juźków Stef., urz. p., Kampiana 11a.
Juźwikowski Jan, mal. pok., Chmielowskiego 12.
Jurgens Kaz., ślus. PKP., Paulinów 18.
— Walerja, rzeźnik, Gliniańska 2.
Jültes Janies dr., adw., Szopena 3.
Jürgens Ludwik, pokr. dachów, św. Marcina, 9a.

K

Kabarowski Tad. naucz., Bilińskich 70.
Kabat Jan, naucz., Warszawska 71.
Kabokoff Aleksander, naucz., Kochanowskiego 10.
Kabza Wojciech, funkcj. M. K. E., Wiejska 17.
Kachalik Antoni, elektrom., Tercjarska 6.
— Grzegorz, skontysta, Warszawska 12.
Kachane Artur, inż. masz., Głowińskiego 27.
Kachaniak Jan, przedsięb., Pełtewna b. 2.
Kachniej Stan., elektrot., 29 Listopada 54.
Kachnikiewicz Irena, naucz. pryw., Heninga, 36.
— Stefanja, naucz. pryw., Heninga 36.
— Roman, inż., Heninga 36.
Kachny Franc., blach., Sygn. Wiel. 488.
Kacinel Dawid, agent handl.,Gródecka 39.
— Filip, pułk. W. P., Rzeźbiarska 5.
Kaciuba Michał, ziem., L. Sapiehy 81.
Kaciukiewicz Andrzej, mistrz szewski, Tkacka 44.
— Józef, handl., Iwana Franka 6.
Kacman Owszaja, handl., Rappaporta 7.
Kacperski Wład., stolarz, Kopernika 30.
Kacprowski Stefan, prof. szk. zawod., Chmielowskiego 17.
Kacybała Józef, kaflarz, Rycerska 25b.
Kaczan Bol., mal. pok., św. Wojciecha 14.
— Michalina, urz. państw., Łyczakowska 50.
— Teodor, tapicer, Krakowska 6.
Kaczanowicz Michał, rzeźnik, Starka 11.
Kaczanowski Grzegorz, stolarz, Tarnowskiego 6.
Kaczaraba Baz., woźny, Krzywczyce 327.
Kaczek Józef, kupiec, Żółkiewska 41.
Kaczer Hersch, ślusarz, Kresowa 5.
— Karol, ślusarz, Kasztelańska 8.
Kaczke Bernard, Nenckiego 7.
— Maks, Żółkiewska 41, Zniesienie.
— Karol, fryzjer, Lwowska 22.
Kaczkowska Wanda, naucz., Murarska 6.
Kaczkowski Ant., kontr. Skarb., Chorosżego 10.
— Piotr, krawiec, Janowska 52.
— Wiktor, ślus., Kętrzyńskiego 8.
Kaczmar Józef, magaz. M. Z. E., Pełczyńska 29.
— Włodz., art. oper., Asnyka 9.
— Włodz., cieśla, Iwaszkiewicza 5.
Kaczmarczyk Ant., kuśnierz, Łyczakowska 77.
— Eug., tkacki instr., Paulinów 79.
— Hel., naucz., Ochronek 8.
— Henryk, urz. pryw., Paulinów 7.
— Jan, emer. urz. pryw., Piekarska 50.
— Wład., techn., Szeptyckich 42.
— Wojciech, woźny Uniw., Krasickich 8.
Kaczmarek Franc., szewc, Szumlańskich 5.
— Henryk, mech., Wołyńska 14.
— Ign., urz. P. K. P., B. Głowackiego 23.
— Michał, szewc, Traugutta 21.
— Włodz., rzeźnik, Za Rogatką Gródecką 5b.
Kaczmarska Anna, właśc. warszt. szewsk., Wiśniowieckich 2.
— Anna, urz. poczt., Jabłonowskich 7.
— Józefa, urz. Politechn., Grottgera 6.
— Zofja, labor. apt., Batorego 7.
Kaczmarski Franc., urz. pryw., Tarnowskiego 18.
— Karol. stelmach, Tatarska 4.
— Stan., urz., Głowińskiego 17.
— Stan., urz. Pow. Zakł. Ubezp., Kustanowicza 283.
Kaczmarz Bron., kupiec, Gródecka 131.
— Hel., naucz., Kochanowskiego 74.
Kaczmarz Jan, stol., Kochanowskiego 74.
— Stef., asyst. Polit., Małachowskiego 2.
Kaczor Ant., elektrotech., Janowska 114.
— Edw., starszy majster P. K. P., Bilińskich 5.
— Michał, szofer, św. Jakóba 25.
Kaczorowska Aldona, właśc. realn., Pełczyńska 7.
— Bron., naucz., Warszawska 81.
— Kamila, kier. szk., Supińskiego 30.
— Marja, właśc. realn., Tkacka 48.
Kaczorowski Adam, urz. państw., Klepparowska 14.
— Adam, urz. państw., św. Mikołaja 21.
— Andrzej, podm. mur., Warszawska 36.
— Ant., masz., św. Kingi 22.
— Eug., monter, Pasieki Halickie 20.
— Juljusz, inż. mech., Kurkowa 21.
— Michał, lakier. P.K.P., Zadwórzańska 12.
— Roman, urz., Niemcewicza 46.
— Sew., urz., Kącik 18.
— Stan., prof. gimn., Potockiego 15a.
— Stef., mistrz szewski, Piłsudskiego 11.
— Tad., szofer, Leśna 7a.
— Tad., funkc. M. Z. E., Torowa 21.
— Wacław, naucz., Supińskiego 30.
— Witold, urz. pryw., Łyczakowska 15.
— Zygm., urz. skarb., Kurkowa 21.
— Zygm., szofer, Dudzińskich, (dom Kruczka).
Kaczyk Eisig, funkc. gm. żyd., Gazowa 8.
Kaczyna Stan., przem., Ogrodnicka 37.
Kaczyński Ant., inż., Kr. Leszczyńskiego 33.
— Jan, naucz., Zyblikiewicza 42.
Kaćma Anna, naucz., św. Zofji 4.
— Karol, kier. biura, Długosza 7.
— Karol., naucz., Długosza 7.

Kadernóżka Jan, przem., Pełczyńska 25.
— Ant., emer. ofic. W. P., Rynek 37.
Kadiuk Józef, zecer, Kopernika 22.
Kadlec Adam, sekr. sądu, K. Boczkowskiego 8.
— Adolf, sekr. Okr. Izby Kontr., Króla Leszczyńskiego 15.
— Ant., urz. Mgtu, Kopernika 30.
— Franc., kier. techn. druk. „Ossolineum", Król. Jadwigi 18.
— Jan, urz. P.K.P., Bielowskiego 3.
— Leop., urz. bank., Kr. Leszczyńskiego 15.
Kadleczek Bol., ślus., Błotna 178.
— Franc., mech., Szajowskiego 495.
Kadlewicz Jan, rzem., Długa 15.
Kadlof Walenty, krawiec, Bart. Głowackiego 17a.
Kadłubiec Jerzy, kond. P. K. P., Hetmańska 5a.
Kadygała Stan., mal. pok., Zielona 50.
Kadyi Ant., mont. wod., Akademicka 10.
Kadyj Bron., murarz, Krzywczyce 14.
Kadyło Jan, murarz, św. Marcina 21.
— Mikołaj, ślusarz, Galla 18.
Kafara Józef, ogrodn., Snopkowska 28b.
Kaffebaum Józef, stol., Gródecka 43.
— Meier, stol., Gródecka 43.
Kafiaków Teodor, urz. pryw., Obozowa 6.
Kafiński Józef, inż., Rycerska 32.
Kafka Jan, drukarz, Pilichowska 10.
— Józef, mech., Pilichowska 10.
— Marjem, kupiec, Listopada 33.
— Mich., kamien., Borsuka 2, Hołosko.
— Sew., ag. handl., św. Teresy 4.
Kafler Jan, urz. P.K.P., Rycerska 32.
Kaflińska Marja, urz. państw., Rutowskiego 16.
Kafliński Wal., urz. bank., Stryjska 40.
Kafluk Paweł, kond. M. K. E., Kraszewskiego 28.
Kahan Bern., zegarm., Reicha 2.
— Jakób, złotnik, Reicha 1.
— Mowsza, ag. handl., Tarnowskiego 27.
— Szulim, kupiec, Wesoła 19.
Kahane Albert, urz. pryw., K. Boczkowskiego 5.
— Alfred dr., apl. adw., Nabielaka 37a.
— Cecylja, prof. gimn., Bernsteina 18.
— Chaim, kupiec, Szumlańskich 11a.
— Chaskel, droguerz., M. Reja 9.
— Dawid, magaz., Turecka 4.
— Dawid, prof. gimn., Wolność 12.
— Dawid, zegarm., Reicha 2.
— Emanuel, stol., Źródlana 31.
— Emil dr., adw., Gródecka 23.
— Feliks, kand. adw., Sobińskiego 12.
— Henryk, kupiec, Bartosówny 12.
— Herman, dyr. spółdz. „Granazia", Kochanowskiego 21.
— Ignacy, kand. adw., Listopada 1.
— Izaak, portjer hot., Piłsudskiego 1.
— Izrael, gastron., Stryjska 6.
— Jakób, urz. pryw., Szumlańskich 11a.
— Jakób, urz. pryw., Słowackiego 12.
— Jakób, złotnik, L. Reicha 2.
— Jakób, kupiec, Bartosówny 12.
— Jakób, urz. pryw., B. Głowackiego 5.
— Jakób, mech., Bema 2.
— Joachim, naucz., Grodzickich 6.
— Joachim, urz. pryw., Kazimierzowska 11.
— Jonasz, urz., Szumlańskich 11a.
— Józef, naucz. pryw., Boimów 41.
Kahane Józef, urz., Żółkiewska 33.
— Józef, kupiec, Ormiańska 19.
— Józef, dr. adw., Sykstuska 44.
— Józef, kupiec, Ormiańska 19.
— Mendel, ag. handl., Częstochowska 36.
— Mojżesz, urz. państw., Jagiellońska 17.
— Mozes, kupiec, Szpitalna 21.
— Leon, Insp. Szk. rzem.-przem., Zygmuntowska 17.
— Leon, buchalter, Lwia 6.
— Leon, buchalter, Słoneczna 57.
— Majer, inż., Sobieskiego 30.
— Markus, urz. pryw., Dekerta 24.
— Markus, kupiec, Kochanowskiego 60.
— Markus, właśc. mlecz., pl. Strzelecki 1.
— Maur., mag. farm., Tarnowskiego 17.
— Naftali, kupiec, Bogdanówka 4.
— Ryfka, właśc. realn., Kazimierza Wielkiego 385.
— Salomon, stol., Żółkiewska bocz. 951.
— Samuel, mech., Gołąba 10.
— Szulim, ślusarz, Rzeźnicka 3.
— Szulim, ślusarz, Janowska 55.
— Szulim, urz. pryw., św. Zofji 7.
— Szymon, handl., Słoneczna 14.
— Uzyk, masz. druk., Zygmuntowska 17.
— Wilhelm dr., adw., Mickiewicza 10.
— Wolf, kupiec, Panieńska 11a.
Kahanek Aleks., kupiec, Sykstuska 19.
Kahaniak Teod., monter-mech., Kurkowa 6.
Kahl Ant., urz. państw., Zyblikiewicza 31.
— Rom., urz. pryw., Goldmana 15a.
Kahn Abrah., piekarz, Pod Dębem 22.
— Lipe, krawiec, Sadłowskiego 5.
— Majer, naucz., Kościuszki 5.
— Mojżesz, piekarz, Pod Dębem 22.
— Samuel, przem., Kościuszki 5.
Kahuj Mich., krawiec, Murarska 32.
Kai Herman, lakier., św. Marcina 9.
— Oswald, św. Marcina 9.
Kaim Wiktor, kupiec, Kopernika 11.
— Wanda, urz. poczt., Bilińskich 10.
Kain f. *Baum* Markus, handl., Jabłonowskiego 17.
Kaiser Baruch, urz. pryw.,Kopernika 28a.
— Efroim, złotnik, Rappaporta 15.
— Franc., drukarz, Grottgera 6.
— Jan, ślusarz M. Z. E., Droga Wul. 100.
— Jakób, właśc. realn., Rappaporta 15.
— Józef, złotnik, Kościuszki 5.
— Józef, palacz P.K.P., Traugutta 10.
— Juljan, rusznik., Droga Wulecka 108.
— Juljan. cukiern., Murarska 33.
— Kaz., funkc. P.K.P., Na Błonie b. 6.
— f. *Scharf* Maks, drukarz, Kościuszki 5.
— Rudolf, płatn., Dwernickiego 46.
— Salomea. urz. P. K. O., Kochanowskiego 79.
Kaider Stan., urz. pryw., Szeptyckich 36.
Kajderowicz Emilja, urz. m., Czarnieckiego 24.
— Kaz., mistrz stol., Czarnieckiego 24.
Kajetan Kajetan, aplik. adw., Pijarów 5.
Kajetanowicz Dyon., ks., kan. kap. orm., Ormiańska 13.
— Janina, urz. państw., Ormiańska 13.
— Kaj., aptek., Słoneczna 1.
— Zbign., inż., Kulparkowska boczna 2.
Kajewsi Paweł, szewc, B. Głowackiego 32.
— Wiktor, szewc, Traugutta 2.
Kajman Szepsel podróż., Sykstuska 17.
Kajser Dawid, kupiec, Grodzickich 11.
Kakulska Kamila, restaur., Na Błonie 42.
Kakuła Aleks., palacz destylac., Żółkiewska 163.
— Mikołaj, kuśnierz, Kordeckiego 19.
Kala Miecz., księg. Dyr. Ceł, Franciszkańska 10.
Kalacznik Józef, ślus., Nowa 21, Zamarst.
Kalafarski Leop., urz. kurat., Klonowicza 10.
Kalahur Michał, druk., Krzywczyce 342.
Kalawski Roman, ślus., Kuźniarówka 17.
Kalba Bazyli, urz. pryw., Kr. Leszczyńskiego 38.
Kalbfuss Dawid, urz. pryw., Zielona 20.
Kalchman Dawid, blacharz, Wesoła 379.
Kalczyński Roman, kupiec, Stryjska 24.
— Zygm., radjo-techn., Stryjska 24.
Kalechman Wolf, drukarz, Króla Jana III 15a.
Kalecki Stan., urz. Polit., Torowa 5.
Kalemba Kaz., ślusarz M. Z. E., Jana Olechowskiego 16.
Kaleniak Grzegorz, murarz, Bartosza Głowackiego 11.
Kaleta Edm. dr., adw., Długosza 3.
— Michał, emer. kier. szk., Długosza 3.
Kalichstein Jidel, druk., Blacharska 30.
Kaliciak Ant., motor. M. K. E., Bojowa, dom M.K.E.
— Józef, kond. M. K. E., Zadwórzańska 76.
— Michał, ślus., Żulińskiego 18.
— Wład., urz. państw., Kulparków — Zakład.
Kaliciński Antoni, urz. bank., Gródecka 81.
— Franc. inż., urz. państw., Sapiehy 55.
— Stan., kupiec, Lwowska 75.
— Stefan, funkc. sąd., Jałowiec 181.
— Stef., urz. P.K.P., Gródecka 131.
— Tomasz, mal. pok., Kętrzyńskiego 22.
— Tomasz, woźny, Jałowiec 181.
Kaliczak Anna, właśc. realn.,Kołłątaja 87.
— Ludw., lakier., Winc. Pola 5.
— Michał, mech. ant., Piekarska 24.
— Stan., kond. M. K. E., Pełczyńska 12.
Kalimon Andrzej, apl. adw., Konduktorska 20.
— Irena, urz. pryw., św. Piotra 19a.
— Jarosł., urz. pryw., św. Piotra 19a.
Kaliniak Łazarz, piekarz, Kołłątaja 47.
Kaliniewicz Jan, sędzia, Kochanowskiego 104.
— Miecz., emer. radca woj., św. Marka 6.
Kalinowicz Jan, druk., Leśna 8.
— Piotr, mistrz szewski, Pasieczna bocz.
— Włodz., emer. kier. szk., Paulinów 7b.
— Włodz., prof. sem., Bart. Głowackiego 11a.
Kalinowska Helena, naucz., Kasztelańska 2a.
— Janina, naucz., Halicka 19.
Kalinowski Adam, urz. m., Potockiego 24.
— Dom., szewc, Rycerska 21.
— Jan, szewc, Kordeckiego 49.
— Karol, kupiec, Kochanowskiego 37.
— Kaz., druk., Długosza 33.
— Leon., urz., Bilińskich boczna 13.
— Wilh., urz. poczt., Łyczakowska 48.
— Wład., organista, św. Marcina 8.
— Wład., szofer, Poprzeczna 38.
— Wład., druk., 3-go Maja 28.
— Zygm., komin., Piesza 2.
Kaliński Emil, funkc. poczt.,Rycerska 37.
— Feliks, notarj., Własna Strzecha 12.

Kaliński Józef, urz. skarb., Wulka Panieńska boczna 14.
— Marjan dr., adw., 3-go Maja 7.
— Marjan, elektrom., Obrońców Lw. 25.
— Stefan, ślus. M. Z. E., Obr. Lwowa 25.
— Stefan, ofic. W. P., Kadecka 32.
— Wal., stol., Dominikańska 4.
Kalisch Abrah., b. kupiec, Pasieczna 19.
— Abrah., kupiec, Kazimierzowska 12.
— Adolf, urz., Kordeckiego 12a.
— Artur dr., lek., pl. Gołuchowskich 11.
— Beila, właśc. realn., Pod Dębem 11.
— Józef, kupiec, Kazimierzowska 12.
— Karol, lakier., Kotlarska 14.
— Lazar, kupiec, Kazimierzowska 12.
— Leon, art. teatr., Kotlarska 14.
— Leop., krawiec, Żółkiewska 21.
— Majer, szewc, Pełtewna 45.
— Maurycy, kupiec, Brajerowska 14.
— Mojżesz, Żółkiewska 20.
— Moses, właśc. realn., pl. św. Teodora 8.
— Ozjasz, kupiec, Kazimierzowska 11.
— Salo, krawiec, Żółkiewska 21.
— Salomea, art. teatr., Kotlarska 14.
— Wilh., urz., św. Wojciecha 2.
— Zindel, kupiec, Zimorowicza 10.
— Zygm., kupiec, Zamarstynowska 12.
Kaliski Sewer., inkas. M.Z.E., Piastów 8.
— Walenty, stol., Piesza 1.
Kalisman Jakób, przem., Żółkiewska 40.
— Leon, kupiec, św. Kingi 26.
— Mojżesz, reştaur., Bogdanówka 3.
— Eug., urz. pryw., św. Anny 8.
Kalisz Beila, właśc. realn., Pod Dębem 11.
— Izrael, kupiec, Nenckiego 7.
— Jan, emer. insp. szk., Arciszewskiego 8.
— Jan, szewc, Serbska 11.
— Juljusz, kupiec, Kl. Tańskiej 3.
— Mojżesz, rzeźnik, Nenckiego 7.
— Roman, urz. poczt., Sucha 7.
— Zygm., kupiec, Żółkiewska 5.
Kaliszczak Franc., rzeźnik, Warszawska 18.
— Karol, prof. gimn., pl. Rynek 8.
Kaliszewski Marcin, funkc. M. Z. E., Pusta 416.
Kaliś Wład., fryzjer, Filipowska 5.
Kalita Jadwiga, urz. P. K. P., Ossolińskich 7.
— Jadw., naucz., Ossolińskich 7.
Kalitka Leonard, rymarz, Łyczakowska 84a.
Kalitowski Wład., drukarz, Bart. Głowackiego 12.
Kalityński Piotr, kraw., Lw. Dzieci 66.
— Zygm., inż. P.K.P., Zygmuntowska 3a.
Kaliwoszka Mich., handl., Supińskiego 16.
— Piotr, urz. pryw., Kasztelańska 7.
Kaller Zdz., urz. pryw., św. Zofji 66.
Kallik Franc., urz. P. K. P., Kętrzyńskiego 8.
Kallika Jakób, urz. pryw., Żółkiewska 41.
Kalmuk Ant., funkcj. PKO., Na Bajki 20.
— Józef, cukiern., Na Błonie 50.
— Wasyl, tokarz, B. Głowackiego 24.
Kalmus Daniel, inż., Kwiatkówka 25.
— Izak dr., adw., Brajerowska 11a.
— Sala, urz. pryw., Szpitalna 50.
Kalt Chaim, właśc. realn., Jałowiec 189.
— Dawid, tapicer, B. Joselewicza 4.
— Efroim, kupiec, Batorego 28.
— Jakób, krawiec, Żółkiewska 137.
— Moses, kupiec, Słoneczna 24.
Kalt Moses, kupiec, Słoneczna 20.
— Rozalja, urz. pryw., Kalecza 14.
— Samuel, kraw., Żółkiewska 76.
— Wolf, ślusarz, Gródecka 59a.
— Zygm., handl., Jałowiec 189/194.
Kalta Jakób, urz. pryw., Łyczakowska 75.
Kalter Izrael, kup., Lubomirskich 7.
— Maksym., emer. pow. lek. wet., Konopnickiej 6.
— Maur., dent. tech., Boczkowskiego 2.
— Wilh., dent., Sykstuska 6.
Kaltwasser Hersch, krawiec, Żeromskiego 1.
— Owadija, krawiec, Żeromskiego 1.
Kaluta Anast., naucz., Ossolińskich 10.
— Jan, naucz., Kulparków 107a.
Kalwiński Wojc., rolnik, Hołoszczańska 37.
Kałaburska Hel., urz. państw., Zdrowie 3.
Kałachurski Włodz., stol., Arciszewskiego 6.
— Jakób, blacharz, Żółkiewska 76.
— Wład., rzeźnik, Droga Wulecka 21.
Kałahur Jan, majster P. K. P., Gródecka 127, dz. VIII.
— Marjan, kaflarz, Krakowska 7.
Kałahurski Józef, drukarz, Lenartowicza 7.
— Julj., urz. P.K.P., Podzamcze Dworz.
Kałat Jan, emer. sąd., W. Starcka 3.
— Miecz., ślusarz, Stroma 6.
— Piotr, motor. M. K. E., Stroma 6.
Kałkowski Józef, rewid. spółdz. Mlecz., Białohorska 10.
Kałucka Hel., urz. pryw., Piekarska 14.
Kałucki Józef, urz. pryw., Traugutta 3.
— Mich., emer. Izby Sk., Traugutta 3.
Kałuski Wład., naucz. sem., Wulka za torem.
Kałuszka Mich., ślusarz, Wiejska 3.
Kałużny Jan, kier. poc., Obr. Dworca 18.
— Leon, ślus., Obrona Dworca 18.
Kałużyński Józef, masz., Sykstuska 66.
Kałymon Mich., kand. adw., Piotra 19a.
Kałyna Włodz., urz. pryw., Lewickiego 24
Kałyniak Paweł, parasolnik, Mościckiego 3.
Kałytiak Iwan, właśc. realn., Na Bajkach 14.
Kamala Józef, podinsp. P. P., Leona Sapiehy 1.
Kamecki Feliks, mistrz szewski, Lw. Dzieci 16.
Kamer Bol., muzyk, Miejska 14.
— Franc., budown., Kętrzyńskiego 34.
— Moses, krawiec, Arciszewskiego 8.
— Zenon, naucz., Miejska 14.
Kamerman Henryk, urz. bank., Michała 4.
— Izrael, szewc, Pod Dębem 18.
— Sender, fryzjer, Sobieskiego 6.
— Adela, właśc. szwalni, Rzeźnicka 17.
— Wiktor, urz. Mgtu, Stryjska bocz. 4.
Kamermann Ryfka, właśc. szwalni, Rzeźnicka 17.
Kamfer Hersch, druk., B. Głowackiego 11.
Kamiański Eust., naucz. szk., Sobieskiego 30.
— Franc., ases. Okr. Urz. miar, Strzała 10
Kamieniarz Jan, masz. P. K. P., Bilińskich 28.
Kamieniecki Józef, mal., Słoneczna 21.
— Karol, młyn., J. Hermana 30.
— Marjan, młyn., Słoneczna 21.
— Mich., urz., Nad Jarem 7.
Kamieniobrodzki Adolf, inż., Potockiego28
— Edm., inż.-przem., Kraszewskiego 17.
— Kaz., konc. bud., Łyczakowska 27.
— Wilh., inż., Potockiego 28.
Kamieński Bogdan, prof. Polit., Ujejskiego 1.
— Edm., inż. elektr., Stryjska 20.
— Edm., inż., urz. „Florjanki", Listopada 36.
— Franc., emer. dyr. ordyn. łańc., Grunwaldzka 3.
— Stef., apl. sąd., Szopena 5.
— Witold, urz., Wałowa 11a.
Kaminer Dorota, urz. pryw., Szpitalna 21.
— Jakób, aptek., Mączna 4.
Kaminker Mojżesz, przem., Wołyńska 2.
Kamińska Adela, urz. kol., Gródecka 127.
— Elżb., urz. kol., Gródecka 127.
— Felicja, urz. Mgtu, Gródecka 127.
— Jadwiga, wdowa po radcy m., Listopada 36.
— Klem., urz. poczt., Na Skałce 1.
— Ludw., koncyp. adw., Łyczakowska 15.
— Marja, urz. pryw., Kr. Leszczyńskiego 41.
— Marja, muzyk, Gołąba 11a.
— Mich., aktorka, Tarnowskiego 22.
— Walerja, emer. ofic. poczt., Na Skałce 1.
Kamiński Adolf, ślus. P. K. P., Lubelska 70.
— Aleks., murarz, B. Głowackiego 9.
— Alfr., stol. masz., D. Borkowskich 6.
— Ant., szewc, Wulka Panieńska 55.
— Ant., pułk. dypl. W. P., Stryjska 68.
— Bol., naucz., Pohulanka 19.
— Bron., emer. kol., Gródecka 127/VII.
— Edw., funkc. P. K. P., Bart. Głowackiego 5.
— Edw., urz., Gródecka 127/VI.
— Edw., elektromech., Piastów 15.
— Edw., emer. kol., B. Głowackiego 16.
— Franc., urz. kol., Zygmuntowska 3a.
— Franc., muzyk, Murarska 21.
— Franc., ogrodn., Gosiewskiego 1.
— Franc., stol., Lw. Dzieci 73.
— Franc., funkc. P. K. P., Kętrzyńskiego 20.
— Gabrjel, blach., Rutowskiego 23.
— Jan, urz. pryw., Potockiego 96.
— Jakób, urz., Kr. Leszczyńskiego 8.
— Jakób, sekwest. skarb., Spokojna 13.
— Jakób, funkc. poczt., Spokojna 13.
— Jan, urz. państw., Sapiehy 84.
— Jan, prof. gimn., Sokoła 5.
— Jan, wizyt. szk., Rutowskiego 11.
— Józef, emer. kol., Gródecka 127/VI.
— Józef, monter, Sykstuska 32.
— Józef, asyst. poczt., Okrężna 3.
— Józef, kond. P. K. P., Lw. Dzieci 73.
— Józef, czel. rzeźn., Galara 5.
— Józef, stol. masz., Bodnarówka.
— Józef, emer. major W. P., Lewickiego 9.
— Józef, kol., Kołłątaja 88.
— Juljan, adj. kol., Gródecka 127/VI.
— Karol, mech., Zadwórzańska 48.
— Kaz., emer. poczt., L. Sapiehy 87.
— Kaz., kapelm., Zamojskiego 6.
— Kaz., funkc. poczt., Kleparowska 17a.
— Kaz., elektrom., Jałowiec 8.
— Ludwik, kaflarz, św. Zofji 20.
— Marjan, urz. techn., Kalecza 18.
— Marjan, urz. poczt., Stryjska bocz. 4.

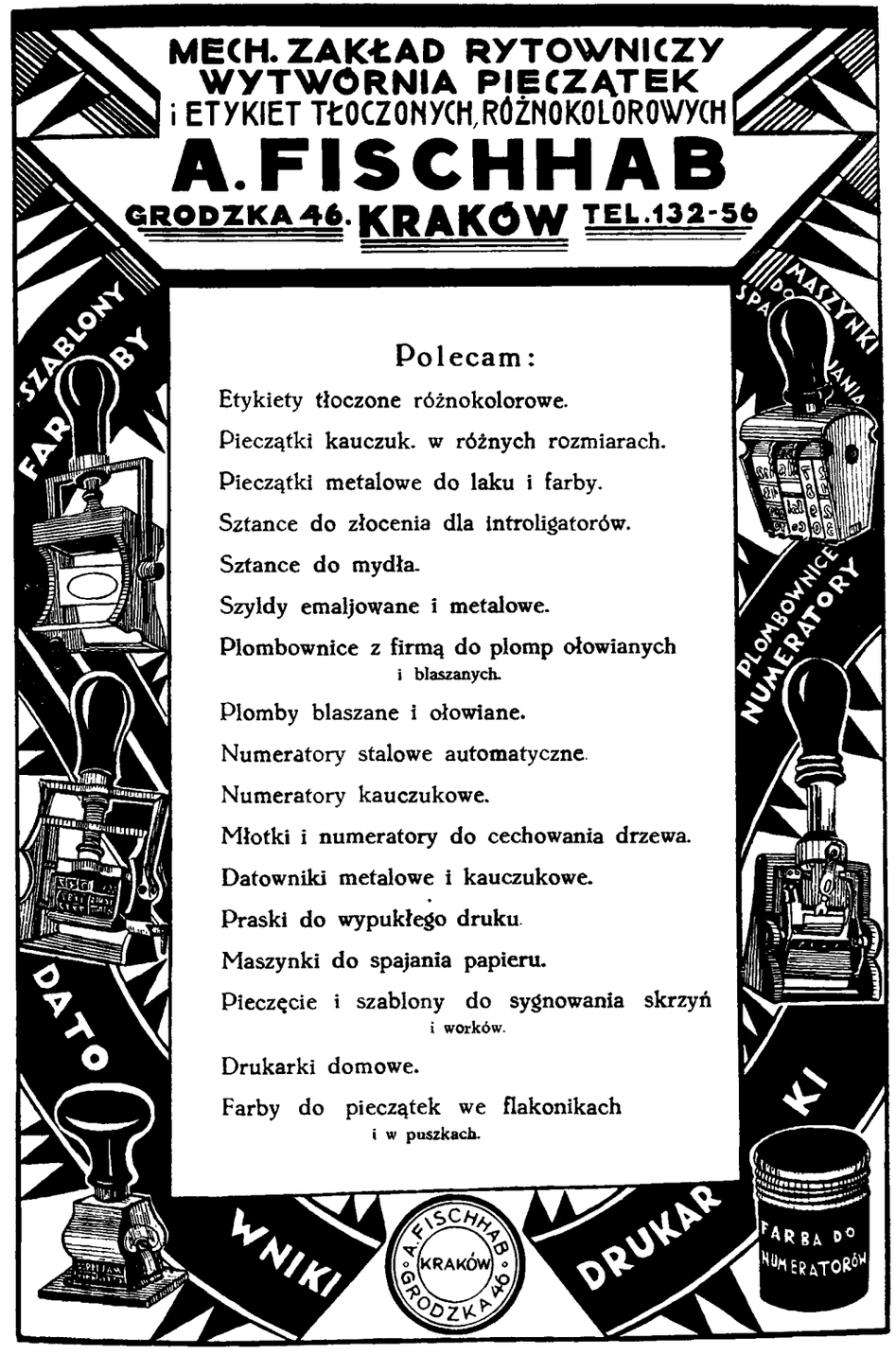

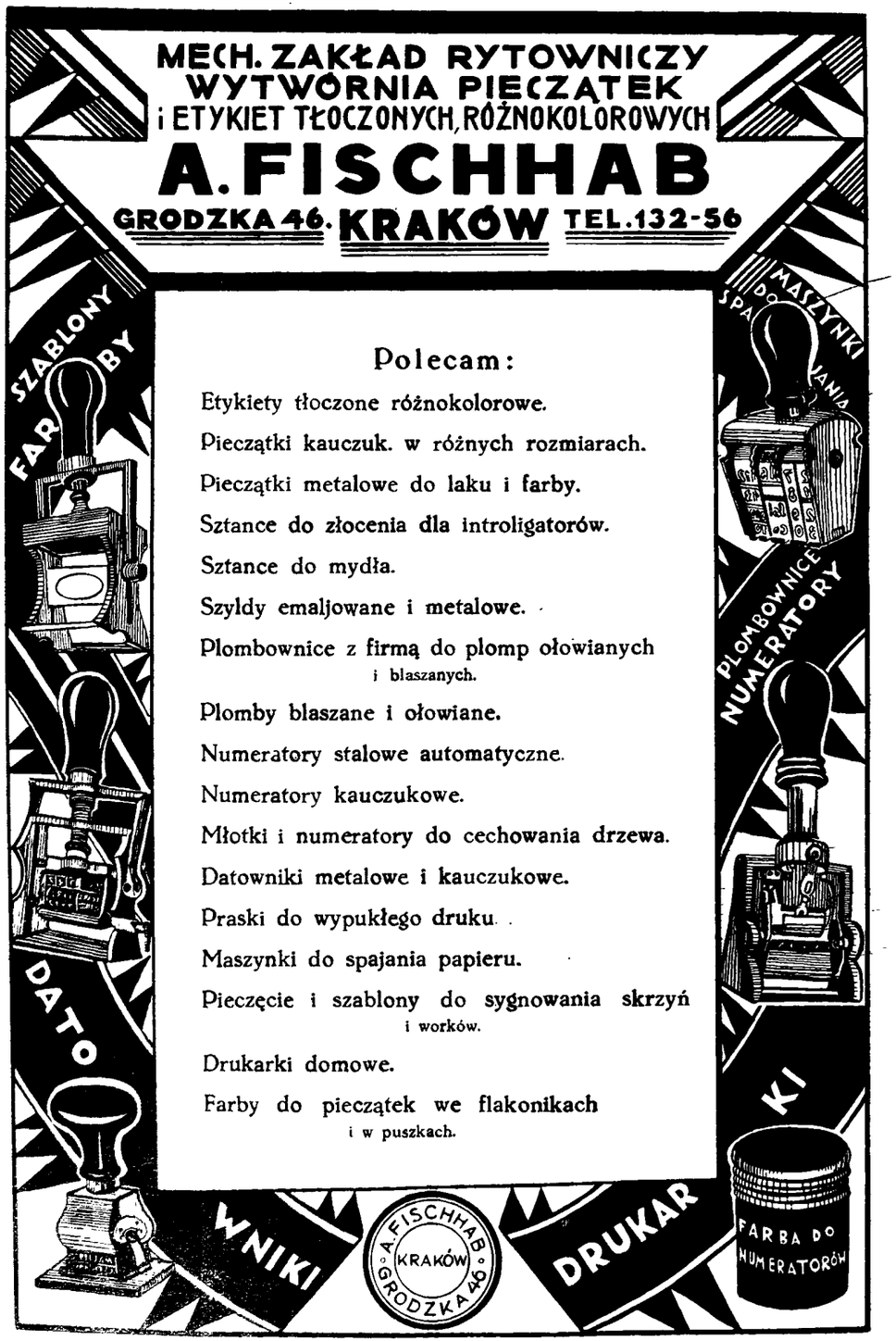

Kamiński Michał, przemysł., Sieniawska 14.
— Mik., woźny poczt., Zacisze 1.
— Piotr, szewc, Stroma 7.
— Piotr, ofic. W. P., Arciszewskiego 3.
— Rudolf, urz. państw., Na Błonie 28.
— Rudolf, urz., Krzywa 30.
— Stan., kowal, Graniczna 7.
— Stan., prakt. kontr. Państw., Warszawska 75.
— Stan., murarz, Grunwałdzka 38.
— Stef., kond. M. K. E., Pijarów 33.
— Stef., krawiec, Starozniesieńska 68.
— Tad., urz., Jałowiec 8.
— Tad.. szewc, Blacharska 1.
— Tad., urz., Gródecka 127/VII..
— Tad., szewc, Zamkowa 9.
— Tad., kier. szk., Warszawska 75.
— Teodor, szofer, Jałowiec 317.
— Tom., podurz. Magtu, Leśna 19.
— Wacław, urz., Piłsudskiego 21.
— Winc., stol., Jałowiec 8.
— Winc., werkm., Bodnarówka.
— Wład., urz. P. i T., pl. Pod Koleją 5.
— Wład., murarz, Źródlana 50.
— Zygm., kupiec, Kochanowskiego 43.
— Zygm., ślusarz, Warszawska 75.
Kamionka Jan, introlig., Cłowa 5.
Kamm Maurycy, handl., Przerwana 4.
— Szymon, kupiec, Konopnickiej 4.
Kammer Edm., ślus. kol., Bogdanówka 6.
— Marjan, kol., Zamojskiego 14.
— Walerja, urz. poczt., Bogusławskiego 16.
Kammerman Aron, piek., Źródlana 73.
Kammermann Salamon, krawiec, Zamarstynowska 5.
— Samson. naucz. gimn., Pijarów bocz. 8.
Kamocka Halina, urz. pryw., Kurkowa 14.
Kamocki Zygm., ases. Dyr. Poczt., Dekerta boczna 7.
Kampel Jakób, mech., Żółkiewska 37.
— Józef, emer. urz. pryw., Kołłątaja 1.
— Ozjasz, zecer, Łokietka 14.
— Stan., inż. Dyr. Rob. Publ., Kołłątaja 1.
Kampf Adolf, muzyk, B. Joselewicza 22.
— Basia, urz. pryw., Szpitalna 18.
— Bern., urz. państw., Lubomirskich 3.
— Hela, urz., Rappaporta 5.
— Jakób, ślusarz, Stryjska 58.
— Klara, urz., Rappaporta 5.
— Leib, kupiec, Szpitalna 18.
— Mina, właśc. realn., Janowska 26.
— Mozes, kupiec, Wagowa 11.
— Ozjasz, urz. pryw., Stryjska 58.
— Róża, urz., Rappaporta 5.
Kamrowski Paweł, poster. P. P., Tetmajera 3.
Kamuda Stan., prof. gimn., Unji Lub. 19.
Kamut Michał, szofer, Kurkowa 21.
Kandel Jakób, urz. pryw., Pijarów 5a.
Kanagur Julj., aptek., Gliniańska 23.
Kanak Ant., strażn. więz., Dominikańska 7.
— Michał, mech. lotn., Sygn. Wielka 153.
— Tomasz, woźny red. „Słowo Polskie", Supińskiego 18.
Kanarek Eljasz, art. mal., Kurkowa 33.
— Franc., automont.-szofer, Za Rog. Gródecką 18.
— Bernard, rolnik, Zielona 2.
Kanarienfogel Abraham, właśc. szynku, Leona Sapiehy 87.
Kanarienfogel Henryk, kupiec, Panieńska 5.
Kanarowski Józef, dziennik., Jakóba Strzemię 7.
Kanas Wład., funkc. P. K. P., Na Błonie 16.
Kancir Marja, kupiec, Wronowskich 15.
Kanczataba Michał, kraw., Piekarska 93.
Kanczuger Eman., kup., Głowińskiego 12.
Kanczyker Adolf, urz. pryw., Król. Jadwigi 8.
Kanda Józef, handl., Traugutta 10.
— Marcin, funkc. sąd., św. Piotra 11a.
Kandel Abrah., kupiec, Blacharska 22.
— Aron, mal. pok., Weteranów 3.
— Benj., handl., Gazowa 18.
— Bernard, urz. pryw., Szeptyckich 35.
— Bron., introlig., Weteranów 3.
— Chaim, piekarz, Graniczna 6a.
— Felicja, kuśn., Nowa 4, Zamarstyn.
— Hersch, szewc, Owocowa 4.
— Józef, krawiec, Janowska 50.
— Leontyna, urz., św. Anny 3.
— Mozes, kuśn., Nowa 14, Zamarstyn.
— Mozes, mal. pok., Weteranów 3.
— Rudolf, mont., Kopernika 1.
— Uszer, właśc. realn., pl. Halicki 7.
— Wolf, handl., Jak. Hermana 2.
Kandelis Eljasz, kupiec, Potockiego 46.
Kandia Mich., emer. P. K. P., Na Błonie 24.
— Stef., ślusarz, Łysenki 3.
Kandiak Jan, emer. skarb., Zielona 54.
— Jan, inż., Zielona 54.
Kandler Karol, szewc, Pełczyńska 12.
— Wład., emer. P. K. P., Szeptyckich 26.
Kandyrał Józef, funkc. P. K. P., Wschodnia 11.
Kane Karol, urz. pryw., Kopernika 14.
Kanelbaum Izak, szofer, Słoneczna 14.
Kaner Jan, ag. asek., Murarska 26.
— Mojżesz dr., adw., Sykstuska 44.
— Szymon, urz. pryw., Sykstuska 44.
Kanfeld Cudyk, krawiec, Zamarstynowska 30.
Kania Albin, prof. gimn., Piaskowa 21.
— Aleks., urz. pryw., Zborowskich 1.
— Eugen., urz. państw., Potockiego 42.
— Franc., funkc. P. K. P., Mickiewicza 2.
— Jacenty, stol., Gródecka 133.
— Jan, funkc. P. i T., Warszawska 41.
— Józef, handl.. pl. Bernardyński 1.
— Ludwik, parkiec., Hoffmana 3.
— Marjan, stol., Janowska 134.
— Stan., aptek., Grochowska 56.
— Szczepan, murarz, Janowska 132.
— Wal., funkcj. PKP., Słowackiego 39a.
— Wład., młyn., Janowska 132.
— Wojc., prokurent, Łowińskiego 6.
— Zygm., handl.. 29 Listopada 30.
Kaniak Henryka, urz. pr., Piaskowa 25.
— Józefa, urz. woj., Piaskowa 25.
— Michał, ksiądz, pl. Dominikański 2.
— Wojc., piekarz, Kulparków-Zakład.
Kaniewicz Józef, ślus. P.K.P., Urbanowicza 480.
— Stan., ofic. W. P., Wagilewicza 5.
Kaniewska Ant., właść. realn., 29 Listopada 75.
Kaniewski Józef, funkc. sąd., Sygniówka Wielka 482.
— Julj., aptek., Potockiego 7.
Kanigel Boruch, kupiec, Kazimierzowska 21.
Kanigel Herman, krawiec, Żółkiewska 34.
— Marjem, kupiec, Kazimierzowska 21.
— Mendel, krawiec, Pełtewna 11.
— Mozes, handl., Pod Dębem 4a.
Kanikel Febus, piekarz, Nadbrzeżna 11a.
Kaniok Aniela, urz. pryw., Piekarska 31.
Kaniowski Adam, artysta, 29-go Listopada 41.
— Jan., emer. P. i T., Kr. Leszczyńskiego 40.
— Miecz., funkc. PP., Jabłonowskich 11.
Kaniuk Karol, kupiec, Skarbkowska 5.
Kanitka Stan., ślusarz, Słoneczna 44.
Kannenberg Helena, funkc. P. i T., Lenartowicza 19.
— Tadeusz, ofic. W. P., Kadecka 7.
Kanner Arnold, właśc. realn., Zygmuntowska 14.
— Chaim, prac. kin., Podlewskiego 6.
— Chaim, kupiec, Kopernika 28a.
— Feiwel, kupiec, B. Joselewicza 27.
— Fischel, kupiec, Żółkiewska 3.
— Fryd. dr., adw., Kordeckiego 4.
— Irena, inż., Kopernika 28a.
— Izaak, urz. pryw., Gródecka 16.
— Izak, konc. adw., Wolność 10.
— Jakób, krawiec, Goszczyńskiego 8.
— Jakób dr., urz. pryw., Kochanowskiego 25.
— Jona, naucz. pryw., Dobrzańskiego 1.
— Leizor, krawiec, Goszczyńskiego 8.
— Leon. właśc. realn., Krasickich 14.
— Majer, kupiec, Słoneczna 43.
— Maks., handl., B. Joselewicza 21.
— Maks., kupiec, Chocimska 1.
— Markus, kupiec, Leśna 3.
— Markus, handl., Żółkiewska 3.
— Mich., przeds. bud., Piłsudskiego 27.
— Mojżesz, kupiec, Piekarska 15.
— Oskar, urz. P. K. P., Głęboka 14.
— Salamon, księgowy, Sykstuska 47.
— Schulim, kupiec, Słoneczna 5.
— Sender, szofer, Szpitalna 84.
Kanoński Karol, szofer, Technicka 10.
Kanter Aron, kapeluszn., Przerwana 4.
Kantor Berek, urz. pryw., Kopernika 18.
— Dawid, muzyk, Skarbkowska 18.
— Józef, młyn., Bilińskich 50.
— Leizor, urz. pr., pl. Gołuchowskich 1.
— Nachman, kupiec, Zygmuntowska 11.
— Roman, młyn., Bilińskich 50.
— Samuel, muzykant, Słoneczna 31.
— Zenon, przemysł., Bilińskich 50.
Kantorowicz Gustaw, kupiec, Karaicka 9.
— Karol, urz. państw., Gródecka 127.
— Stan., funkc. M. Z. W., Zielona 99.
Kantorowski Stan., funkc. P. K. P., Szewczenki 25.
Kanrelpold Józef, urz. pryw., Szkarpowa 7.
Kańczukier Wolf, właśc. młecz., Słoneczna 15.
Kapacz Włodz., kupiec, Sykstuska 58a.
Kapałka Franc., prof. sem., Pohulanka 12.
Kapanek Zygm., urz. pr., pl. Marjacki 5.
Kaparnik Aurelja, urz. państw., Zyblikiewicza 25.
— Bron., szewc, św. Piotra 9.
— Józef, przem., Małeckiego 2.
— Karol, przem., Szewczenki 11.
— Marja, urz. m., Zyblikiewicza 25.
— Michał, szofer, Zamknięta 7.
— Stan., stol., Chorążczyzny 11a.
Kaprowski Jan, krawiec, Jachowicza 20.

Kapeluch Stan., cukiern., Zyblikiewicza 21.
Kaphan Aron, urz. pryw., Krzywa 21.
— Leizor, kupiec, Kozielnicka 2.
Kapij Izydor, rymarz, Sierpowa 14.
— Stefan, mal. pok., Na Opoce 15.
Kapitan Jerzy, fryzjer, Staroziemieńska 19.
Kapitaniec Michał, murarz, Wolność 12.
Kapko Franc., urz. pryw., Domagalewiczów 3.
— Jerzy, urz. państw., Zdrowie 8.
— Wiktor, zast. f-my Baczewski, Kopernika 48.
Kapler Chaim, kupiec, B. Joselewicza 22.
Kapliński Adam, agron., Halicka 19.
Kaplan Abraham, kupiec, Słoneczna 3.
Kapłańska Józ., urz. P. i T., Murarska 22.
Kapłoński Aleks., urz., Sobińskiego 8a.
Kapłun Mozes, kup., Kochanowskiego 29.
Kappel Izak, szewc, Źródlana 18.
— Pinkas, piekarz, Nowa 20, Zamarst.
Kapper Emil dr., adw., Kraszewskiego 5.
Kapral Adam, monter, Rycerska 16.
Kapralska Paul., akuszerka, Rycerska 16.
Kapralski Henryk, urz. państw., Olszewskiego 11a.
Kapri Emilja, urz. państw., Kochanowskiego 60.
Kaps Ludwik, zegarm., Lenartowicza 16.
Kapuliński Stan., funkc. M. K. E., Jordańska 33.
Kapuła Józef, murarz, Wesoła 484.
Kapusta Franc., stol., 29 Listopada 15.
— Mich., położna, Zadwórzańska 38.
— Michał, szewc, Kasztelańska 12.
— Miecz., techn. drog., Gródecka 127.
— Mik., urz. pryw., Traugutta 21.
— Stan., mech., Gródecka 127.
Kapustiak Marjan, inż., Dunin Borkowskich 6.
— Stef., urz. pryw., św. Teresy 2a.
Kapustij Eug., fryzj., Lw. Dzieci 52.
Kapustówna Mich., położna, Senatorska 3.
Kapuściński Piotr, szewc, Lwowska 7.
Kapuścieński Jan, sędzia, Jozefata 10.
— Józef, urz. Mochnackiego 10.
Kapuścińska Marja, urz. P. i T., Potockiego 46.
Kapuściński Andrzej, kupiec, Chmielowskiego 8.
— Franc., funkc. P. K. P., Krasickich 5.
— Piotr, kowal, Żółkiewska 131.
— Stefan, ślusarz, Lwowska 7.
— Tomasz, urz. P. K. P., Podzamcze Dworzec.
— Wład., handl., Tercjarska 8.
Kara Ant., art. mal., Lw. Dzieci 47.
Karaba Emil, fryzjer, Ogrodnicka 5.
— Jan, właśc. realn., Jabłonowskiego 15.
— Stan., monter, Gołąba 6.
Karabanik Józef, kołodziej, św. Marcina 29.
Karabanowski Kaz., inkas., Zielona 6.
Karabin Aleks., stol., Paulinów górna 20.
— Jan, stol., Chorążczyzny 16.
Karablawski Jan, podm., Sieniawska 8.
Karaczewski Józef, urz. pryw., Kr. Leszczyńskiego 20.
— Teofil, sędzia, Janowska boczna 8.
Karaczyk Bazyli, funkc. M. K. E., Stroma 4.
Karaficzek Franc., urz., Koralnicka 6.
Karaga Jan, krawiec, Kordeckiego 32.
Karal Adam, funkc. P. K. P., Równa 20.
— Mich., ślus. P. K. P., Zacisze 19.
— Mik., funkc. P. K. P., Równa 20.
Karasiewicz Edward, ślus.-masz., Mickiewicza 32.
Karasiński Izydor, emer. urz. państw., Małeckiego 8.
— Jan, składacz masz., Żulińskiego 1.
— Konst., introl., Ogórkowa 2.
— Leonard, budown., Ubocz 2b.
— Leopold, inż.-arch., Murarska 51.
— Tad., urz. m., Szymonowiczów 18.
— Zygm., emer. urz. państw., Małeckiego 8.
Karaszkiewicz Michał, asyst. akadem. medyc. weteryn., Na Błonie 20.
Karaszowski Mik., krawiec, Kotlarska 8.
Karaś Aleksander, rzeźnik, Hallera 9.
— Edward, drukarz, Zyblikiewicza 13.
— Jan, funkc. P. K. P., Równa 34.
— Józef, ślus. P.K.P., Lw. Dzieci 12.
— Kaz., ślus., Wronowska 8.
— Marja, urz. pryw., Skarbkowska 18.
— Michał, handl., Piekarska 24.
— Władysław, ofic. W.P., Pelczyńska 26.
Karatelówna Aleks., urz. skarb. Szymona 1.
Karatnicki Izydor, kand. notarj., Sykstuska 43.
— Modest, emer. sędzia apel., Sykstuska 43.
— Włodz., emer. urz. państw., Kochanowskiego 79.
Karawan Abrah., urz. pryw., Panieńska 9.
— Mozes, przem., Kościuszki 24.
— Schaje, urz. pryw., Starozakonna 5.
— Wład., ślus. P. K. P., Krasickich 5.
— Zygm., funkc. P. K. P., Orla 14.
Karbownik Franciszek, monter, Supińskiego 8.
— Wład., werkmistrz, Kr. Jadwigi 34.
Karchesy Adam, emer. urz. państw., Sobieskiego 32.
Karcz Wojciech, urz. państw., Boisko — Żelazna Woda.
Karczak Jakób, kupiec, Kleparowska 24.
Karczakowski Eust., ślus. kol., Szewczenki 7.
Karczewska Augusta, urz. P. K. P., Na Bajkach 9.
— Marja, emer. urz. P. K. P., Na Bajkach 9.
Karczewski Ant., druk., Łyczakowska 92.
— Kaz., rzeźnik, Łyczakowska 92.
— Leon, budown., Szewczenki 8.
— Ludwik, właśc. real., Łyczakowska 92.
— Marjan, urz. państw., Potockiego 50.
— Roman, szofer, Heninga 30.
— Stef., mech., Ciasna 8.
— Witołd, dyr. syndyk. zbożow., Dwernickiego 50.
— Wład., kupiec, Kordeckiego 17.
Karczmar Katarz., asyst. dent., Kordeckiego 9.
— Prokop, emer. urz. m., Kordeckiego 8.
Karczmarski Jan, urz. pryw., Potockiego 44.
Karczyński Aleks. dr., lekarz, pl. Akademicki 4.
Kardasz Benzion, naucz., Wronowska 6a.
— Jan, piekarz, Panieńska 23.
— Kaz., elektrom., Romanowicza 11a.
— Stan., szofer, Żółkiewska 87.
— Wład., mal., Łyczakowska 101.
Kardelowa Antonina, insp. Ligi Ochr. Zwierząt, H. Jabłonowskiego 45.
Kardzala Zbigniew, asyst. Polit., Murarska 59.
Karel f. *Ebel* Adolf, kupiec, Turecka 2.
— Klemens, kupiec, Skarbkowska 4.
Karg Simon, kupiec, Karaicka 3.
Karge Józef, urz. skarb., Teatyńska 10.
Kargel Roman, urz. PKP., Prosta 31.
Kargol Fabjan, masz. PKP., Zielona 254, dz. VII.
— Kazimierz, mag. kolej., 3 Maja 67.
— Stanisław, em. ofic. W. P., Stryjska 7b
— Tadeusz, m. mur., Sygn. Mała 502.
Kark Majer, wł. sklepu spoż., Dekerta 22.
Karkiewicz Stefan, urz. państw., Murarska 4.
Karkowski Jan, elektrom., Stryjska 70.
Karl Adolf, urz. pryw., Bułgarska 3.
— Dawid, kupiec, Wybranowskiego 7.
— Eliza, urz. pryw., Wybranowskiego 7.
— Henoch, kupiec, Karaicka 5.
— Herman vel Hersch, wł. realn., Balonowa 16.
— Herman, kupiec, Serbska 17.
— Izak, kupiec, Żeromskiego 6.
— Jakób, mech., Śnieżna 7.
— Jakób, kupiec, pl. Krakowski 9.
— Jakób, mech., Rybia 1.
— Joel, kupiec, Karaicka 5.
— Józef, urz. pryw., Karaicka 5.
— Leib, kupiec, Janowska 96.
— Majer, kupiec, pl. Krakowski 9.
— Markus, kupiec, pl. Krakowski 9.
— Norbert, urz. pryw., Żółkiewska 149.
— Samuel, urz. pryw., Piastów 10.
— Saul, urz. pryw., Bema 41.
— Saul, kupiec, Podlewskiego 7.
— Zygmunt, kupiec, pl. Strzelecki 12a.
Karlic Grzegorz, funkcj. państw., św. Mikołaja 4.
Karlik Bazyli, urz. pryw., Głęboka 14.
— Joachim, fryzjer, Gazowa 16.
— Juljusz, krawiec, Kołłątaja 6.
— Zygmunt, urz. pryw., Krakowska 2.
Karlsbad Ludwik, dr., adw., Sykstuska 21.
Karłowicz Janina, kier. szk., Snopkowska 95.
Karmazyn Aleks., urz. pryw., Tkacka 29.
— Mikołaj, ślusarz, Sykstuska 31.
Karmelita Kaz., szofer, Supińskiego 1.
— Marjan, kier. samoch., Kurkowa 17.
— Michał, funkcj. PKP., Grunwaldzka 11
Karmin Izak, restaur., św. Stanisława 10.
— Izydor, urz. pryw., Słoneczna 25.
— Józef, kupiec, Kasztelańska 14.
— Mendel, agent handl., Adamowa 20.
Karmiński Adam, urz. państw., 29 Listopada 75.
Karnasiewicz Marjan, urz. państw., Dekerta boczna 4a.
Karnaś Irena, naucz., św. Zofji 56c.
Karnecki Jan, rzeźnik, B. Joselewicza 2.
— Kazimierz, lek. weter., Rynek 30.
— Wojciech, rzeźnik, B. Joselewicza 2.
Karneś Józefa, urz. państw., Mała 4.
Karniol Eisig, em. urz. państw., M. Reja 5.
— Izrael, kupiec, Stary Rynek 5.
— Mulka, urz. pryw., Bernsteina 16.
— Róża, urz. pryw., św. Zofji 42.
— Schmelke, kupiec, Ruska 12.
Karo Franc., kupiec, św. Łazarza 5.
— Józef, piekarz, Kubasiewicza 5.
— Piotr, funkcj. państw., Nowa 1, Znies.

Karo Walerjan, malarz, Krótka 2.
Karol Aron, em. urz. państw., Skarbkowska 7.
— Bettina, urz. pryw., Ziemiałkowskiego 14.
— Edward, urz. pryw., Gliniańska 7.
— Michał, ślusarz PKP., Zacisze 19.
— Tomasz, murarz, Lwowska 2a.
Karolak Władysław, szofer miej. straży pożarn., Podwale 6a.
Karolczyk Zygm., kominiarz, Bolesława Chrobrego 4.
Karolewicz Adam, handl., Sobieskiego 37.
Karolewski Aleksander, emer. urz. państw. Kaspra Boczkowskiego 16.
Karoliński Franc., kup., Zyblikiewicza 20.
— Marjan, kupiec, Supińskiego 3.
Karoliszyn Teodor, szewc, Zacisze 20.
Karowiec Maks., emer., Na Bajkach 7.
Karp Adela, urz. PKO., Murarska 27.
— Anna, wł. restaur., Jabłonowskich 10.
— Arnold, urz. bank., Klonowicza 12.
— Hersch, blacharz, Krajewskiego 21.
— Jakób, blacharz, Słoneczna 5.
— Jakób, kupiec, Lwowska 61.
— Jakób, urz. bank., Rappaporta 12a.
— Józef, krawiec, Ormiańska 16.
— Józef, urz. sąd., Chmielowskiego 7.
— Juda, kupiec, Na Bajkach 7.
— Matys, stolarz, Na Błonie 52.
— Menasche, kupiec, Mochnackiego 26.
— Salomon, blacharz, Słoneczna 5.
— Salomon, przem., Gródecka 39.
— Stanisław, ofic. W. P., Snopkowska 35.
— Szymon, urz. pryw., Friedrichów 4.
Karpa Michał, szofer, Kilińskiego 3.
— Piotr, funkcj. PKP., pl. Fabryczny 1.
Karpel r. Führer Herman rzeźnik św. Marcina, 1.
Karpel Herman, krawiec, pl. Dąbrowskiego 1.
— Peretz, urz. państw., św, Anny 5.
— Salomon, pośr. handl., Spadzista 1.
Karpf Benjam. dr., adw., 29 Listopada 25.
— Helena, em. naucz., Dekerta 17.
— Józef, przem., Kraszewskiego 5.
— Józef, urz. pryw., Łyczakowska 91.
— Józef dr., urz. pryw., Zimorowicza 19.
— Józef, urz. pryw., Rappaporta 17.
— Lieber, urz. pryw., Hausnera 9.
— Stanisław, funkcj. państw. monop. spiryt., Iwana Franka 19.
— Zygmunt, urz. pryw., L. Sapiehy 31.
— Salomea, kand. adw., L. Sapiehy 31.
Karpiak Eustachy, kaflarz, Źródlana 52.
— Jan, funkcj. szpit. powsz., Karmelicka 6.
— Józef, szewc, Nad Jarem 2.
— Karol, poster. P. P., Łyczakowska 101.
— Michał, szewc, Potockiego 110.
— Michał, funkcj. sąd., Kazimierzowska 24a.
— Piotr, m. kuśn., Kurkowa 11a.
— Stanisław, krawiec, Snopkowska 26.
— Stanisław, funkcj. państw., Chorążczyzna 17.
— Stanisław, krawiec, Żyżyńska 3.
— Włodzimierz, dozorca więz., Kazimierzowska 24.
Karpiel Aleks., funkcj. kol., Droga Lubieńska 27.
— Marjan, urz. m., Zbaraska 4.
— Stefanja, urz. pryw., Bema 18.
Karpin Zofja, aktorka, Jabłonowskich 24.
Karpina Klara, naucz. szk. powsz., Średnia 27.
Karpineć Michał, kowal, Pełtewna 1.
Karpiniec Antoni, mal. kośc., Pełtewna 43.
— Eustachy, agent han., Krzywczycka 9.
— Jan, prof. gimn., Gródecka 97.
— Jan, naucz., Mochnackiego 30.
— Jan, przeds. bud., Łyczakowska 84.
— Leon, funkcj. PKP., św. Teresy 36.
— Michał, kowal, Pełtewna boczna 1.
— Piotr, szewc, Na Bajkach 17.
Karpińska Edwarda, lekt., Gródecka 61.
— Helena, dr. med., Głowińskiego 7.
— Marja, naucz. pryw., Jałowiec 150.
— Wanda, wł. mag. mód, pl. Kapitulny 6.
— Wiktorja, restaur., Prowiantowa 5.
Karpiński Andrzej, rzeźnik, Balonowa 7.
— Bronisław, murarz, Pełtewna 4.
— Dymitr, podm. mur., Łyczakowska 45.
— Henryk, ogrodn., Lwowska 117.
— Jakób, cukiern., Unji Lubelskiej 11a.
— Jan, podm. mur., Wschodnia 7, VIII.
— Jan, naucz., Gipsowa 18.
— Jan, buchalter, św. Marcina 26.
— Jan, funkcj. PKP., Rycerska 23.
— Jędrzej, szewc, Janowska 59.
— Józef, podm. mur., Kr. Jana 15a. VIII.
— Józef, emer., Jałowiec 157.
— Józef, art. dram., Kulparkowska 3.
— Józef, emer. sędzia, Dwernickiego 42.
— Karol, emer., Kleinowska 4.
— Kazimierz, ofic. W.P., Kwiatkówka 11.
— Marceli, inż., Supińskiego 5.
— Marjan, major W. P., Kulparkowska boczna 4.
— Marjan, apl. sąd., Jałowiec 157
— Marjan, ofic. W. P., Lw. Dzieci 6
— Michał, motor. MKE., Bojowa, dom M. K. E.
— Aleksander, prac. bank., Skarbkowska 23.
— Stefan, kier. P. L. L. „Lot", pl. Marjacki 5.
— Tadeusz, funkcj. MKE., Pełtewna 4.
— Tadeusz, kond. M. K. E., Kr. Leszczyńskiego 35.
— Tadeusz, kond. M. K. E., Bilińskich boczna 11.
— Włodzimierz, cukier., Milkowskiego 5.
— Włodzimierz, dziennikarz, Kopalna, dom Schwarza.
— Wojciech. mot. MKE., Kulparków 62.
— Wołodymir, szewc, Skarbkowska 23.
— Zygmunt, funkcj. Izby Handl., Bourlarda 5.
Karpiszyn Michał, cukiern., Ogrodowa 3.
Karpiuk Adolf, radjotech., 3 Maja 5.
— Juljan. dr. kand. adw., L. Sapiehy 43.
Karpl Hersch, mal. pok., Źródlana 43.
— Klara. fil., Piekarska 10.
Karpluk Józefa, urz., Chmielowskiego 11a.
— Cyprjan, piekarz, Karaicka 9.
— Michał, funkcj. PKP., Lw. Dzieci 63.
Karpowicz Teodor, kup., Snopkowska 14.
Karp Sura, urz. pryw., Krzywa 19.
Karpuszko Adam, radca prok. gen., Matejki 2.
Karpyn Marjan, urz. pryw., Pasieczna boczna 336.
Karsch Godel, kupiec i wł. realn., Kasztelańska 11.
Karst Antonina, em. PKP., Łyczakowska 50.
— Emil, buchalter, Bogusławskiego 14.
Karst Jan, woźny, Łyczakowska 67.
— Michał, bednarz, Jałowiec 160.
Karszniewicz Kaz., stol., Iwaszkiewicza 11
— Włodzimierz, stolarz, Wierzbowa 18.
Kart Anna, urz. pryw., św. Anny 6.
— Dawid, kupiec, Zaścianek 2.
— Gerschon, kupiec, św. Anny 6.
— Herman, kupiec, Pod Dębem 12.
— Juljusz, urz. pryw., św. Anny 6.
— Zygmunt, rzeźnik, Weteranów 6.
Kartagener Abrah., handl., Alembeków 6.
— Izrael, kupiec, Alembeków 6.
— Schane, wł. realn., św. Teresy 10.
Karten Abraham, kupiec, Tadeusza 4.
— Baruch, kupiec, Tkacka 44a.
— Herman, restaur., Gródecka 147.
— Izak. kuśnierz, Starozakonna 15.
— Jechiel, kupiec. Żółkiewska 73.
— Jachiel. agent handl., pl. św. Jura 6.
— Markus, pom. handl., Tkacka 44a.
— Mojżesz, kupiec, Magazynowa 3.
— Róża, urz. pryw., Magazynowa 3.
— Abraham, urz. pryw., Żółkiewska 19.
Karut Franc., st. przod. P. P., Łyczakowska 61.
Karwacki Michał, inst. wodoc., Z. Chrzanowskiej 16.
Karwała Marcin. skont., Krasickich 16.
Karwański Stef., szofer, Urbanowicza 458.
Karwasz Karol, tokarz PKP., Krótka 250.
Karwowska Stanisława, naucz., Zborowskich 6.
— Władysława, urz. pr., Sygn. Wielka.
— Filipina, naucz., Sygniówka Wielka.
Karwowski Leon, kier. szk., Sygn. Wielka.
— Teofil, naucz., Pijarów 11a.
— Władysław, urz. skarb., Kleinowska 4.
Kary Alicja tech. dent., Skarbkowska 4.
— Włodzimierz, przem., Rynek 5.
Karycz Jan, rolnik, 3 Maja 2.
Karzan Kazim., szofer, Graniczna b. 7.
Karzyński Czesław, urz. pryw., Na Bajkach 16.
— Edward, funkc. MZE., Na Bajkach 16.
— Eugenjusz, funkcj. PKP., Wesoła 19. dz. IX.
Karzyńska Agnieszka. naucz., Na Bajkach 16.
— Marjan, naucz., Na Bajkach 16.
Kasal Jan, cieśla, Miejska 16.
— Kazimierz, urz. poczt., Jałowiec 363.
Kasala Szczepan, kowal, Zborowskich 34.
Kasan Szczepan, szewc, Weteranów 3.
Kasarab Bazyli, funkcj. P. K. P., Zadwórzańska 18.
Kasaraba Władysław, stolarz, Kajzera 7. dz. VIII.
Kasiak Marcin, monter, Pełczyńska 33.
Kasiarska Franciszka, naucz., Łyczakowska 16.
— Helena, naucz., Łyczakowska 16.
Kasik Weronika, naucz., Koszarowa 22.
— Władysław, masz., Koszarowa 22.
Kasiński Franc., inkas., Nad Pełtwią 11.
Kasjan Rudolf, drogom., Śniadeckich 6.
Kasiańczuk Marja, położna, Równa 69. Bogdanówka.
Kasler Ferdynand, inż. budown., Kochanowskiego 11a.
— Jan, stolarz, Sklepińskiego 11.
— Karol, przem., Sklepińskiego 11.
Kasner Jan, urz. pryw., Panieńska 36.
Kaspar Józef, naucz. pryw. jęz., Szewczenki 7.

Kasparek Eug., inż. em., św. Marcina 20.
— Jan. em. sędzia, Tarnowskiego 10.
— Juljan, dr. med, lekarz miej., Kochanowskiego 5.
— Sabina, naucz. muzyki, Kochanowskiego 4.
— Wiktor, urz. mgtu, św. Marcina 20.
Kasparów Borys, piek., Kleparowska 15.
Kasper Józef, sędzia, Na Bajki 10.
— Józef, monter, Zielona 43.
Kasparek Małgorzata, urz. pryw., Gołąba 10.
Kasperjuk Franciszka, położna, Jabłonowskich 11.
Kasperski Andrzej, lakiern., Nenckiego 7.
— Józef, urz. Ubezp. Społ., Piekarska 16.
— Władysław, weter., L. Sapiehy 73.
Kasprowicz Antoni, stolarz, Józefata 12.
— Czesław, blacharz, Pełtewna 2.
— Józef, rolnik, Hołoszczańska 55.
— Karol, kond. PKP., Za Rog. Gród., boczna 2.
— Kazimierz, krawiec, Szpitalna 46.
— Marjan, rolnik, Hołoszczańska 10.
— Michał, monter, Pełtewna boczna 2.
— Mikołaj, funkcj. M. K. E., Bogdanówka 2b.
— Roman, stolarz, Śliwińskiego 40.
— Stanisław, funkcj. PKP., Paderewskiego 1.
— Stanisław, rolnik, Śliwińskiego 40.
— Szymon, rolnik, Hołoszczańska 53.
— Szymon, masz. PKP., Gródecka 131.
— Tadeusz, szofer-mech., Pełtewna b. 2.
— Walenty, rolnik, Hołoszczańska 10.
— Wojciech, motor. M. K. E., Łukomskiego 6.
Kasprów Józef, urz. PKP., Kurkowa 23a.
— Kazimierz, drukarz, Kopalna 4.
— Marjan, urz. pryw., Kurkowa 34.
— Stanisław, woźny, Tarnowskiego 14.
— Stefan, giser, 29 Listopada 54.
Kasprzak Jan, kond. M. K. E., Janowska 20.
— Józef, funkcj. M. Z. E., Zielona 16.
— Stanisława, urz. pryw., Staroziemieńska 76.
— Zbigniew, weterynarz, Kochanowskiego 58.
Kasprzycki Edward, urz. P. K. P., Gródecka 127, dz. IX.
— Ludwik, ogrodn., Kampiana 9.
— Roman, inż., Kampiana 9.
— Tadeusz, dr., lek. dent., Romanowicza 3.
— Wiktor, przem., Kampiana 9.
— Wojciech, tercjan szk., Głowińskiego 6.
Kasprzyk Jakób, funkcj. P. K. P., Józefata 12.
— Józef, urz. skarb., Arciszewskiego 8.
— Marjan, naucz., Zyblikiewicza 5.
— Piotr, naucz., Tarnowskiego 9.
— Stanisław, funkcj. poczt., M. Konopnickiej 14.
Kasprzykowski Wiktor, emer. ofic. W. P., Czereśniowa 1.
Kasprzyszak Kazimierz, woźny sąd., Dwernickiego 30.
— Władysław, wł. realn., Sygn. Wielka.
Kassala Karol, ink. bank., Hetmańska 10.
Kassan Szczepan, szewc, Raszyńska 3.
Kassaraba Józef, szofer, Grunwaldzka 9.
— Wiktor, giser, Podzamcze 6.
— Stefan, mech., Rycerska 20.
Kasse Jakób, dekorator, Przerwana 5.
— Majer, malarz pok., Przerwana 5.
Kasser Bernard, lakiern., Objazdowa 4.
Kassierer Izak, kupiec, Wagowa 11.
Kassin Józef, kupiec, Kajzera 24.
Kassjan Edward, brukarz, Droga Wulecka 121.
Kassner-Meisner Abraham, restaur., Kurkowa 8.
Kassner Eljasz, kupiec, Żółkiewska 25.
Kasten Jankiel, szewc, Krupiarska 3.
Kastner Chaim, krawiec, Krakowska 26.
— Jan, urz. bank., Zaciszna 6.
— Juda, agent handl., Słoneczna 35.
— Leopold, zegarm., Ormiańska 4.
— Zygmunt, urz. pryw., Rynek 37.
Kastory Stanisława, naucz., Potockiego 67.
Kaswiner Majer, agent handl., Obozowa 4.
Kasyna Jan, urz. PKP., Długosza 27.
Haszaraba Stefan, mech., Rycerska 20.
Kaszczak Jan, krawiec, Poprzeczna 746.
— Piotr, funkcj. Akc. Banku Hipot., pl. Halicki 15.
Kaszczuk Aleks., szofer, 29 Listopada 6.
— Eustachy, podurz., Chodorowskiego 11a.
— Stanisław, miern., Kopernika 30.
Kaszlikowski Stan., funkcj. P. P., Leona Sapiehy 1.
Kaszower Chaim, krawiec, Źródlana 67.
— Mojżesz, krawiec, Źródlana 67.
Kaszowski Kaz., funkcj. PKP., Wigury 7.
— Roman, elektrom., Cłowa 5.
— Stanisław, handl., św. Piotra 5.
Kasztelewicz Franciszka, emer. urz. PKP., Lenartowicza 11b.
— Józef, radca woj., Lenartowicza 11b.
Kaszuba Alojzy, mot. MZE., Piastów 39. dz. VII.
— Alojzy, urz. ruchu M. Z. E., Konduktorska 51.
— Dymitr, woźny bank., Zamkowa 10.
— Eugenjusz, wł. realn., Sygn. Wielka.
— Franciszek, woźny, Panieńska 15.
— Franciszek, funkcj. P. K. P., Bogdanówka 18.
— Jan, monter, Kordeckiego 32a.
— Jan, murarz, Słoneczna 25.
— Jan, murarz, Białohorska 104.
— Janina, urz., Tarnowskiego 28.
— Józef, funkcj PKP., Bogdanówka 18.
— Józef, stolarz, Dr. Lubieńska 9.
— Józef, masz, teatr., Skarbkowska 16.
— Józefa, wł. realn., Persenkówka 14.
— Karol, funkcj. g. miej., Łamana 71.
— Karol, ślusarz PKP., Bogdanówka 18.
— Karol, podm. mur., 3 Maja 59a.
— Marja, telefonistka, Prosta 33.
— Michał, urz. pryw., Zadwórzańska 11a.
— Włodzimierz, monter, 3 Maja 59.
Kaszubiński Bazyli, dr. med., Grunwaldzka 11a.
— Józef, szofer, Koszarowa 9a.
Kaszycka Anna, em. naucz., Ogrodnicka 16.
Kaszycki Franciszek, urz. poczt., Teatyńska 35.
— Władysław, rzeźbiarz, Łumana 22a.
Kaszyński Józef, em. sędzia, Kadecka 11a.
Kaścińska Janina, urz. sąd., Gródecka 131.
— Marja, urz., Droga Lubieńska 454.
Kaściński Michał, funkcj. P. K. P., Droga Lubieńska 12a.
— Rafał, funkcj. PKP., Gródecka 131.
Kaśkiw Wasyl, malarz, 3 Maja 87.
Kaśków Piotr, murarz, Kol. Krzywczyce.
Kat Zofja, urz. pryw., Krasickich 20.
Kata Jadwiga, urz. pryw., Kurkowa 29.
Katanowicz Zygmunt, szofer, Krupiarska 8.
Katek Andrzej, ślusarz, Ciasna 16.
Katke Aron, kupiec, Sieniawska 8a.
— Juda, krawiec, Blacharska 30.
Katner Jakób, krawiec, Żeromskiego 1.
Katok Marja, funkcj. Ubezp. Społ., Torosiewicza 15.
Katter Majer, stolarz, Pełtewna 7.
Kattner Jakób, krawiec, Rybia 5.
Katz Abisch, urz. pryw., Zygmuntowska 7
— Abraham, spedytor, Pijarów 50.
— Abraham, kupiec, Gródecka 43.
— Abraham, szklarz, Zielona 1.
— Abraham, restaur., Słoneczna 44.
— Abysz, czapkarz, Pełtewna 7.
— Adolf, kupiec, Balonowa 12.
— Albert, lekarz dent., Tarnowskiego 28.
— Albert, pośredn., Blacharska 29.
— Anna, urz. pryw., Droga Lubieńska 4.
— Anna, urz. pryw., Asnyka 5.
— Arnold, urz. pryw., Częstochowska 15.
— Aron, kupiec, Zadwórzańska 7.
— Aron, zecer, Słoneczna 4.
— Aron, drukarz, Łamana 1.
— Aron, drukarz, Szpitalna 15.
— Aron, urz. pryw., Gliniańska 8.
— Aron, szewc, Zamarstynowska 33.
— Awigdor, urz. pryw., Tercjarska 8.
— Benzion, stolarz, pl. Kazimierza Wielkiego 178.
— Bernard, agent asek., Ormiańska 20.
— Berta, urz., Słoneczna 5.
— Calel, kupiec, Lwowska 51.
— Cecylja, emer. naucz., Janowska 14.
— Chaim, urz. pryw., Fruchtmana 5.
— Chaim, krawiec, Lubomirskich 3.
— Chaim, urz. pryw., Fruchtmana 5.
— Chaim, naucz., Miodowa 2.
— Dawid, handl., Wodna 4.
— Dawid, piekarz, Pilnikarska 6.
— Dawid, kupiec, pl. Unji Brzeskiej 2.
— Efroim, zegarm., Gródecka 33a.
— Efroim, kupiec, Pod Dębem 13.
— Eisig, kupiec, Żółkiewska 41.
— Elizar, urz. pryw., Bonifratrów 2.
— Eljasz, zegarm., Zamarstynowska 16.
— Emanuel, urz. pryw., Kurkowa 2.
— Emil, handl., Jabłonowskich 10a.
— Eugenja, urz. bank., 3 Maja 7.
— Franciszka, kupiec, Rynek 15.
— Filip, handl., Słoneczna 5.
— Fryderyk, dzierż. folw., Badenich 8.
— Fryderyk, urz. miej., L. Sapiehy 65.
— Fryderyka, urz. pryw., Droga Lubieńska 4.
— Gedale, kupiec, Żółkiewska 140.
— Gustaw, handl., Blacharska 29.
— Helena, lekarka, Kulparków—Zakł.,
— Hencio, urz., Beisera 4.
— Henryk, szofer, Żółkiewska 73.
— Herman, kupiec, Legjonów 7.
— Herman, kupiec, Szpitalna 18.
— Herman, urz. pryw., Korzeniowskiego 3.
— Herman, krawiec, św. Michała 25.
— Herman, restaur., Kleparowska 7.
— Herman, malarz pok., J. Hermana 31.
— Herman, urz. pryw., Sobieskiego 32.
— Hersch, kupiec, Zamarstynowska 5.
— Hersch, stolarz, Inwalidów 23.

Katz Hersch, urz. pr., Zamarstynowska 14.
— Ignacy, kupiec, Kuszewicza 10.
— Ignacy, fryzjer, Sykstuska 14.
— Iguacy, handl., Cebulna 4.
— Ignacy, urz. sąd., Stryjska 52.
— Izak, kupiec, Lwowska 58.
— Izak, kupiec, Bogdanówka 11.
— Izrael, spedytor, Pełtewna 6.
— Izak, naucz. pryw., B.Głowackiego 14.
— Izak, rzeźnik, Kętrzyńskiego 24.
— Izak, handl., Kochanowskiego 45.
— Izak, drukarz, Słoneczna 4.
— Izak, kupiec, pl. Gołuchowskich 1.
— Izak, handl., Słoneczna 5.
— Izak, urz. pryw., Chrzanowskiej 10.
— Izrael, kupiec, pl. Kaz. Wielkiego 178.
— Izrael, introlig., Jałowiec 145.
— Izrael, urz. pryw., 3 Maja 38, Lewand.
— Izrael, urz. pryw., Sadłowskiego 4.
— Izrael, inkasent, Szpitalna 14.
— Izydor, koncyp. adw., Zielona 1.
— Izydor, urz., Furmańska 9.
— Jakób, blacharz, Miłkowskiego 7.
— Jakób, handl., św. Michała 3.
— Jakób, kupiec, Szumlańskich 6.
— Jakób, kupiec, Zyblikiewicza 52.
— Jakób, kupiec, św. Kingi 8.
— Jakób, rzeźnik, Lwowska 78.
— Jakób, przem., Mochnackiego 9.
— Jakób, kupiec, Żółkiewska 87.
— Jakób, komisjoner, Karna 3.
— Jakób, rzeźnik, Żółkiewska 98.
— Jakób, naucz. hebr., Podzamcze 3.
— Jakób, kupiec, Skarbkowska 19.
— Izak, kupiec, Miłkowskiego 2.
— Jetka, handl., Pod Dębem 13.
— Joachim, kupiec, Rynek 15.
— Jonas, kupiec, Krzywa 20.
— Józef, dent., Rynek 15.
— Józef, kupiec, Żółkiewska 32.
— Józef, urz. pryw., Sakramentek 30.
— Józef, kupiec, Szpitalna 78.
— Józef, kupiec, Pułaskiego 4.
— Józef, rzeźnik, Żółkiewska 55.
— Józef, krawiec, pl. Teodora 5.
— Józef, inż., Kochanowskiego 11.
— Józef, urz. pryw., Jabłonowskich 34a.
— Józef, stolarz, Boimów 7.
— Józef, kupiec, Droga Lubieńska 4.
— Józef, drogista, Chocimska 11.
— Józef, fryzjer, Gródecka 129.
— Juljan, handl., Skarbkowska 19.
— Jübla, naucz., Zygmuntowska 17.
— Karol, handl., Słoneczna 5.
— Karol, przem., Słowackiego 15.
— Karolina, dr. chem., Krasickich 14.
— Klara, wł. realn., św. Marcina 1a.
— Laudor, zarz. bożn., Jachowicza 26.
— Leiser, kupiec, pl. Teodora 2.
— Leon, inż. elektr., pl. Teodora 2.
— Leon, kupiec, Serbska 9.
— Leopold, dr. praw, Legjonów 7.
— Leszek, urz. pryw., Potockiego 9.
— Leizor, kupiec, Kasztelańska 7.
— Majer, piekarz, Panieńska 30.
— Maksymiljan, koncyp. adw., Zygmuntowska 7.
— Maksymiljan, kupiec, Stryjska 8.
— Moses, handl., Krakowska 26.
— Marek, urz. pryw., Legjonów 7.
— Marek, urz. pryw., Małachowskiego 2.
— Markus, handl., Wodna 4.
— Markus, handl. drzewem, Piłsudskiego 14.
Katz Maurycy, handl., pl. Unji Brzeskiej 2.
— Maurycy, kuśnierz, J. Hermana 15.
— Maurycy, urz. bank., Lwowska 18. Zamarstynów.
— Mechel, naucz. rel., Zamarstynowska 3
— Menasze, kupiec, Graniczna 14.
— Michał, handl., Panieńska 36.
— Mieczysław, urz. pryw., Legjonów 7.
— Mieczysław, przem., Krzywczyce 175.
— Mojżesz, złotnik, Zamarstynowska 28.
— Mojżesz, urz. pryw., Tkacka 4.
— Mojżesz, urz. pryw., B. Joselewicza 22.
— Mojżesz, urz. pryw., św, Anny 9.
— Mojżesz, piekarz, Lwia 11a.
— Mojżesz, pośrednik, Karaicka 9.
— Mojżesz, urz. pryw., Żółkiewska 161.
— Mojżesz, wł. fabr., Głęboka 3.
— Mojżesz kupiec, Serbska 15.
— Mojżesz, kupiec, Traugutta 4.
— Menachem, kupiec, Pilnikarska 2.
— Mozes, rzeźnik, Warszawska 16.
— Moses, kupiec, Żółkiewska 47.
— Moses, kupiec, Żółkiewska 328.
— Moses, asesor rabin., Fruchtmana 7.
— Moses, inkas., Śniadeckich 5.
— Mosze, malarz pok., Sygn. Wielka 55.
— Moszel, kupiec, Podlewskiego 4.
— Mozes blacharz, Krasickich 14.
— Nachman, urz. pryw., J. Hermana 31.
— Naftali naucz. pr., B. Joselewicza 22.
— Natan, agent handl., Skarbkowska 19.
— Natan, kand. adw., Kazimierzowska 20
— Nuchim, naucz. hebr., Gródecka 3.
— Oskar, kupiec, Żółkiewska 44.
— Oskar, introl., Pod Dębem 18.
— Oskar, handl., Jagiellońska 15.
— Oskar, elektrot., Strzelecka 1.
— Oskar, konwojent. Dekerta boczna 5.
— Ozjasz, blacharz. Za Rog. Gród. 20.
— Paweł, fryzjer. Kleparowska 25b.
— Pinkas, kamasznik. Weteranów 1.
— Pinkas, szewc, Jagiellońska 17.
— Regina, modn., Krasickich 14.
— Regina, urz. pryw., Gródecka 109.
— Róża, urz. PKP., Janowska 8.
— Rózia, urz., Furmańska 9.
— Rózia, urz. pryw., Na Błonie 4.
— Róża, urz., pl. Strzelecki 15.
— Rubin, kupiec. Pilnikarska 2.
— Rubin, introl., Słoneczna 35.
— Sabina, urz. pryw., J. Hermana 31.
— Salomon, kupiec, Panieńska 22.
— Salomon, krawiec, Słowackiego 18.
— Salomon, piekarz, Lwia 11a.
— Salomon, urz. pr., Wyspiańskiego 27.
— Salomon, magaz., Szumlańskich 8.
— Salomon, kupiec, Krakowska 34.
— Samuel, kupiec, Gliniańska 8.
— Samuel, kupiec, D. Borkowskich 20.
— Samuel, szofer, Rzeźnicka 9.
— Saul, szewc, Żółkiewska 43.
— Selig, kuśnierz, św. Anny 3.
— Szmarje, zegarm., Ormiańska 4.
— Uszer, buchalter, Paderewskiego 11.
— Uszer, cukierm., Paderewskiego 11.
— Wilhelm, muzyk, Rutowskiego 24.
— Wolf, kupiec, Piekarska 91.
— Zofja, wł. realn., Kętrzyńskiego 3.
— Zygmunt, kupiec, Jałowiec, 1.
— Zygmunt, urz. pr., Zygmuntowska 14.
— Zygmunt, urz. pryw., Gródecka 109.
Katzbach Chaim, tkacz, św. Jana 4.
Katzenellenbogen Ignacy, urz. pryw., Lenartowicza 9.
Katzner Leon dr., lekarz, Legjonów 35.
— Oziasz, urz. pryw., Łyczakowska 36.
Kauczyńska Olga, wł. realn., Nabielaka 4.
Kauczyński Klemens dr., lekarz, Jagiellońska 8.
— Michał, urz., Turecka 3.
Kauf Izydor dr., adw., Rzeźbiarska 5.
— Izydor, urz. pryw., Słodowa 3a.
— Jakób, agent handl., Magazynowa 3.
— Józef, kupiec, Łazienna 3.
— Józefa, urz., Janowska 26.
— Juljusz. ekspedjent, Kubali 3.
— Klara, urz., Janowska 26.
— Meilech, kupiec, Friedrichów 9.
— Zygmunt, urz. pryw., Magazynowa 3.
Kaufer Fryderyk, urz. pryw., Kleparowska 4.
— Jakób, kupiec, Senatorska 7.
— Leib, kupiec, Lwowska 16.
— Leon, urz. pryw., Zamojskiego 1.
Kaufhold Antoni, urz. Izby skarb., Dekerta 10.
— Jan, urz., Lwowskich Dzieci 73.
— Jan. urz. poczt., Dekerta 8.
— Rudolf, tokarz, Słowackiego 36.
Kaufman Abisch, faktor, Kotlarska 5.
— Aleksander. kand. adw., Jagiellońska 17.
— Berisch. urz. pryw., pl. Bernardyński 12.
— Feiwel. naucz. pryw., Słoneczna 41.
— Henryk, wł. hotel., Szajnochy 5.
— Hirsch, malarz pok., Jagiellońska 17.
— Izydor dr.. adw., Zyblikiewicza 29.
— Jakób, urz. pryw., Szeptyckich 37.
— Jakób. przem.. św. Marcina 9.
— Jankiel, krawiec, Kotlarska 6.
— Józef, urz., Bema 27.
— Józef dr., adw., Kazimierzowska 4.
— Juljusz, urz. pryw., Mochnackiego 30.
— Leon, akwiz. dziennik., Arciszewskiego 8
— Liza, urz., Głowińskiego 29.
— Markus, krawiec, Słoneczna 41.
— Maurycy, restaur., Kuszewicza 4.
— Natan, krawiec, Kopernika 22.
— Nuchim, przem., Sieniawska 8a.
— Róża, urz., Kuszewicza 4.
— Salomon, kupiec, Sieniawska 19.
— Salomon, krawiec, pl. Kazimierza W.7.
— Szymon, urz. pryw., Słowackiego 2.
— Amalja, akuszerka, Słoneczna 20.
— Eljasz, blacharz, Żółkiewska 21.
— Leon, urz. pryw., Mikowskiego 1.
Kaukun Michał, podurz. P. K. P., Pilichowska 8.
Kauta Wasyl, tkacz, św. Marcina 39.
Kawa Marcin, urz. kol., K. Boczkowskiego 16.
— Marja, naucz., Białohorska 68.
— Stanisław, buchalt., Ponińskiego 15.
— Władysław, poster. P.P., Kotlarska 14.
— Wojciech, st. poster. P. P., Cicha 1.
Kawala Jan, poster. P. P., Łąckiego 1.
Kawalec Franc., stolarz, Kozielniki 90.
— Franciszek, szewc, Kozielniki 145.
— Jan, instalator, św. Zofji 16.
— Jan, rolnik, Kozielniki 66.
— Jan, funkcj. Akad. Weter., Kozielniki 66.
— Tomasz, funkcj. poczt., Kozielniki 90.
Kawalerski Aleks., geometra cyw., Na Błonie 8.
— Antoni, urz. Zakł. Ub., Kadecka 11a.

Kawałek Feliks, naucz., Szeptyckich 3.
— Ignacy, naucz., kier., Szeptyckich 3.
— Jan, urz. państw., Szeptyckich 3.
— Marja, naucz. kier., Szeptyckich 3.
— Wawrzyniec, ślusarz PKP., Polna 31.
Kawałkiewicz Ludwika, urz., Kochanowskiego 44.
Kawałko Wiktor, monter, Bonifratrów 14.
Kawałkowski Józef, cukiern., Unji Lubelskiej 11a.
Kawczyński August, szewc, Dominikańska 9.
Kawecka Anna, emer. PKP., Gródecka 127
— Janina, urz., Zamkowa 4.
Kawecki Adam, katech. szk., Kadecka 30.
— Antoni, emer. wizyt. szk., Lenartowicza 23.
— Ignacy, emer., św. Piotra 23.
— Jerzy, handl., Tarnowskiego 30.
— Karol, urz., Asnyka 8.
— Marjan, urz. kol., Gródecka 127.
— Medard, urz. bank., Lenartowicza 23.
— Roman, naucz., Pasieczna boczna 330.
— Stanisław, emer., Zamkowa 4.
— Stefan, por. W. P., Lenartowicza 17.
— Tadeusz, em. ppułk. W. P., Piekarska 35.
— Tomasz, instalator, Zielona 18.
Kawiak Ferdynand, masz., Gabrjelówka 1.
— Jan, introl., Gródecka 95.
Kawicz Bazyli, krawiec, Głęboka 21.
Kawik Józef, urz. państw., Józefata 6.
— Kazimierz, urz. państw., Lwowskich Dzieci 22.
Kawiński Eustachy, kaflarz, św. Antoniego 5.
Kawski Stan., funkcj. P. K. P., Zadwórzańska 15.
Kawula Wasyl, prof. gimn., Łyczakowska 82.
Kawuta Wasyl, tkacz, Równa 11, Znies.
Kawycz Dymitr. cieśla, Łamana 6.
— Gabrjela, urz., Halicka 15.
Kawyn Stefan, prof. gimn., Pulinów 14.
Kawin Teodor, emer. urz., Łyczakowska 1
Kawyn Zofja, naucz. gimn., Paulinów 14.
Kay Berl, kupiec, Wybranowskiego 5.
— Ignacy, fryzjer, Starotandetna 2.
— Karolina, urz., Wybranowskiego 5.
— Juljusz, telegr. kolej. Bema 12.
— Ozjasz. kupiec, Lwowskich Dzieci 5.
— Zygmunt, urz., Wybranowskiego 5.
Kazanowski Jan, ofic. W. P., Gródecka 8b
— Marjan, piekarz, Tarnowskiego 15.
Kazek Wawrzyniec, urz., Sierpowa 14.
Kazieczko Władysław, urz. skarb., Zadwórzańska 32.
Kaziewicz Nestor, em., Kordeckiego 33a.
Kazimierczak Julja. naucz., Zielona 30.
Kazimierczuk Dominik, bednarz, Kordeckiego 33a.
— Ludwik, palacz P. K. P., Częstochowska boczna 21.
Kazimirów Bron., szewc, Pohulanka 11.
Kazimirski Adolf, urz. państw., Bogdanówka 85.
— Władysław, urz. sąd., Bogdanówka 85.
Kaziszyn Michał, piekarz, Kr. Jadwigi 12.
Kaziuk Franc., urz. pr., Rutowskiego 23.
— Stefan, stolarz, Rutowskiego 23.
Kazmirowicz Stan., przem., Żółkiewska 60.
Kaznocha Henryk, naucz., Dekerta 18.
Kaznowska Marja, naucz., Wyspiańskiego 7.
Kaznowski Andrzej, szewc, Pijarów 11.
— Andrzej, krawiec, Halicka 10.
— Erazm, urz. Izby Skarb., Warszawska 50.
— Franciszek, funkcj. M. K. E., Kulparków 43.
— Henryk, ekspedj. P. i T., Kraszewskiego 46.
— Jan, szewc, Józefata 9.
— Michał, motor. MKE., Bilińskich b. 11.
— Wojciech, kolejarz, Rycerska 25.
— Wojciech, rolnik, 3 Maja 79. Lewand.
Kazowski Stef., handl., Cetnarowska b. 4.
Kazubski Edw., rys. graf., J. Strzemię 5.
Kazyk Jan, emer., B. Głowackiego 36.
Kaźmierski Stan., asesor Dyr. Tel., św. Marcina 26.
Kaźmirczuk Aleks., blacharz, Kętrzyńskiego 18.
Kaźmirowicz Teofil, kupiec, Piastów 6.
Kądzielewska Eleonora, dr., lekarz, Gródecka 127.
— Marja, mag. praw, Gródecka 127.
Kądzielewski Franciszek, emer. kap. W.P. Daniłowiczów 3.
— Władysław, ślusarz masz. P. K. P., Bart. Głowackiego 50.
Kądzielski Edward, masz. PKP., Polna 16.
— Józef, stolarz PKP., Dekerta 2.
Kądzioła Jan, cieśla, Leona Sapiehy 71.
Kądziołka Franc., funkcj. poczt., Zadwórzańska 12.
Kąkolewski Przemysław, inż., Kąpielna 2.
Kąkolski Marjan, piekarz, Gospodarska 9.
Kątka Jan, stolarz PKP., Głęboka 14.
Kątny Jan, funkcj. kol., Domaradzkiego 2.
Käfer Adela, urz., Kłuszyńska 7.
— Teodora, naucz., Ochronek 6.
Kämer Benjamin, krawiec, Nowa 2.
Kärner Adolf, urz., Smocza 20.
Käss Eug., mech., Głowińskiego 7.
— Jakób, dent., Kochanowskiego 3.
— Maks, urz. pryw., Batorego 7.
Kästel Wacław., handl, Kr. Jadwigi 6.
Kästenbaum Izak, kraw., Sadłowskiego 5.
Kaüfer Herman, krawiec, Rynek 25.
— Leib, krawiec, św. Michała 13.
Kcyha Antoni, podurz. poczt., Król. Jadwigi 18.
— Edward, urz. państw., Kr. Jadwigi 18.
Kebało Konstanty, absolw. med., Krakowska 15.
— Stefan, nadz. drog., Kasztelańska 12.
Kecara Mirosław, handl., Ossolińskich 21.
Keck Józef, funkcj. gaz. miej., Bialohorska 16.
Keczma Jan, funkcj. poczt., Kętrzyńskiego 76.
Kedves Eliza naucz., Długosza 37.
— Juljusz, naucz., Kadecka 7.
Keff Abrah., kupiec, J. Hermana 28.
— Fela, urz., Kołłątaja 1.
— Juljusz, krawiec, Kołłątaja 1.
Keh Bernard, urz. pryw., Chmielowskiego 10.
— Zacharjasz, urz. pryw., Sykstuska 43b.
Kehlman Gizela, emer. naucz., Żulińskiego 4.
Keifer Ignacy, kupiec, Bema 2.
— Maurycy, restaur., Zielona 60.
Keiler Bolesław, szklarz, Arciszewskiego 8.
— Eljasz, kuśnierz, Nowej Rzeźni 45.
— Józef, fryzjer, Zamarstynowska 28.
— Osias, krawiec, Strzelecka 5.
Keiler Rubin, ślusarz, pl. Teodora 12.
Keilowa Marja, emer. kol., Na Błonie 10.
Keiper Jerzy, murarz, Lw. Dzieci 22.
— Jakób, kier. fabr. tekst. konfekc., Krasińskiego 2.
— Ludwik, urz. państw., Lw. Dzieci 22.
Keipert Jan, emer., Lw. Dzieci 22.
— Małgorzata, właśc. realn., Lwowskich Dzieci 22.
Keipper Marta, naucz., Sierpowa 16.
— Rudolf, urz., św. Teresy 2c.
Keitler Zacharj., kraw., Wronowska 6b.
Kelar Wład., urz. PKP., św. Marcina 32b.
Kelber Zimil, handl. drzewa, pl. Teodora 8.
Kelcz Fryderyk, kupiec, Sokoła 5.
Keler Hel., urz. państw., Tarnowskiego 45.
— Jan, urz. sam., św. Zofji 40.
Kelhofer Augusta dr., lek., Rappaporta 21.
Kelhoffer Eman., emer., Rappaporta 21.
Keller Abrah., elektrotech., Zamarstynowska 17.
— Albina, urz. państw., Janowska 46.
— Bernard, urz. bank., Szajnochy 3.
— Bernard, krawiec, Jałowiec 194.
— Chaskiel, tokarz, Sykstuska 35.
— Eisyk, szewc, Żółkiewska 76.
— Izak, pośrednik, Zamknięta 11.
— Izak, kupiec, Piastów 18.
— Izak, ślusarz, Nenckiego 6.
— Karol, stolarz, Zamarstynowska 8.
— Kaz., funkc. P. P., Pod Koleją 7.
— Ludw., dyr. S.A. Pilak, Kłuszyńska 10.
— Marek, urz. pryw., Zamarstynowska 8.
— Marek, urz. Tow. akc. Brow., Janowska 4.
— Marja, urz. skarb., Janowska 61.
— Mechel, kupiec, pl. Misjonarski 7.
— Mozes, inż. chemik, Szajnochy 3.
— Natan, ślusarz, Graniczna 2.
— Nisia, urz. pryw., Zamarstynowska 19.
— Nuchym, kupiec, Żółkiewska 40.
— Oziasz, kupiec, Tadeusza 14, Klepar.
— Oziasz, kupiec, Szajnochy 3.
— Pepi, urz. pryw., Szpitalna 18.
— Samuel, właśc. realn., Zamarstynowska 19.
— Stan., krawiec, H. Jabłonowskiego 7.
— Stan., urz., Kochanowskiego 43.
— Meier, buchalt., Kościelna 1.
— Witołd, urz. M.K.K.O., Sakramentek 26.
— Zygm., inkas., Rzeźbiarska 1a.
— Zygm., urz. pryw., Kochanowskiego 11.
Kelles Janina, urz. pryw., Łozińskiego 6.
— Marja, prof. muzyki, Łozińskiego 6.
Kellman Salomea, naucz., Janowska 4.
Kellmann Simche, urz. pryw., św. Marcina 26.
Kellner Abraham, fryzjer, Graniczna 11a.
— Józef, krawiec, Pod Dębem 6.
— Juljusz, inż., Głęboka 14.
— Leon, urz. bank., Małeckiego 6.
— Markus, kupiec, Gródecka 31.
— Mozes, stolarz, Pod Dębem 10.
— Mozes, rzeźnik, Graniczna 11a.
— Szymon, urz. pryw., Pilnikarska 8a.
Kelner Abrah., pom. czapkarza, Słoneczna 59.
— Kalman, ślus., Żółkiewska 29.
— Kalman, ślus., Nowa 14, Zamarst.
Kełbasa Józef, funkc. M. Z. E., Gródecka boczna.
Kempa Miecz., naucz., Pasieczna 15.

Kempa Zofja, kier. sklepu, Kalecza 7.
Kemuba Wiktor, urz., Długosza 6.
Kenies Emil. buchalt., Działyńskich 11.
— Emil, buchalt., Leona Sapiehy 85.
Kenner Fischel, krawiec, Nowa 8.
— Schoel, urz. pryw., Zamarstynowska 51a.
Kenpruljan Garabeol, urz. Magtu, Bodnarówka 7.
Kens Ambroży, przem., Dwernickiego 9.
Kentel Wiktor, funkc. P. K. P., Na Błonie 14/7.
Kepesz Konrad, funkc. poczt., Kr. Leszczyńskiego 7.
Kępiński Józef, funkc. poczt., Zadwórzańska 101.
Kerbel Abrah., handl., Wierzbowa 8.
Kerbes Eljasz, rzeźnik, Panieńska 16.
— Laura, naucz., Żółkiewska 42.
Kercer Jakób, szewc, Źródlana 7.
Kerkes Józef, właśc. realn., Dominikańska 2.
Kerman Leib, urz. pr., Łyczakowska 32.
Kern Albert, cieśla, Pod Dębem 18.
— Gustaw, urz. pryw., Kąpielna 2.
— Józef, urz. pryw., Wolność 9.
Kerce Salomon, rzeźnik, Pod Dębem 15.
Kernberg Karol, sierż. W. P., Kr. Leszczyńskiego 2.
— Samuel, krawiec, Fruchtmana 7.
— Abrah., kuśnierz, Lwowska 26.
— Szymon, właśc. realn., Zamarstynowska 10.
Kernier Herman, szewc, Alembeków 3.
Kerod Grzeg., rymarz, Łyczakowska 84a.
— Michał, właśc. realn., 3-go Maja 117.
Kerscherman Peisach, kraw., Boimów 11.
Kertman Berta, modn., Łazarza 6.
Kertmann Salomon, urz. pryw., Częstochowska 28.
Kertz Helena, urz., Sklepińskiego 39.
— Marja, naucz., Sklepińskiego 39.
Kertzner Maks, ślusarz, Panieńska 15.
Kerzer Izydor, urz. pryw., Panieńska 9.
— Juljan, urz., Panieńska 6.
— Michał, przemysł., Panieńska 45.
— Zygm., fryzjer, Wybranowskiego 5.
Kerzmann Symche, krawiec, Pod Dębem 15.
Keselhaut Jakób, szofer, Korzeniowskiego 5.
Kesler Adolf, kupiec, Kopernika 30.
— Salomon, ag., handl. Zyblikiewicza 20.
Kessler Abrah., urz. pryw., Ziemiałkowskiego 14.
— Tadeusz, cukiern., Łyczakowska 9.
— Wanda, urz., Zimorowicza 16.
Kesman Psachje, urz. pryw., Słowackiego 4.
Kessel Józef, krawiec, Boimów 35.
Kesselhaut Baruch, muzyk, Źródlana 2a.
Kesselring Henr., ks. ewang., Zielona 11.
Kessler Albert, apl. sąd., Kopernika 30.
— Aron, kupiec, pl. Snopkowski 6.
— Chaim, magaz., Sobieskiego 11.
— Dawid, kupiec, Rynek 3.
— Edward, właśc. realn., Domsa 3.
— Efroim, kapelusznik, Wybranowskiego 11.
— Ewa, urz., Słoneczna 45.
— Fryderyk, blacharz, Serbska 1.
— Gedale, instal. wod., Nenckiego 4.
— Herman, krawiec, Krakowska 6.
— Hersel, prebend., Rappaporta 2.
Kessler Hersch, pośredn., Sienkiewicza 11.
— Ignacy, kotlarz, Źródlana 33.
— Izrael, piekarz, Domsa 14.
— Jakób, urz. pryw., Pułaskiego 8.
— Jakób, fryzjer, Wybranowskiego 11.
— Jakób, właśc. realn., Bałonowa 4.
— Józef, kupiec, Gęsia 1.
— Józef, krawiec, Żółkiewska 50.
— Laura, urz., Starotandetna 9.
— Lejzor, ag. handl., Korzeniowskiego 3.
— Majlech, kupiec, Zamarstynowska 14.
— Marja, urz. pryw., Słoneczna 9.
— Marjan, dentysta, Szewczenki 8.
— Markus, muzyk, Na Skałce 1.
— Moritz, muzyk, Na Skałce 1.
— Natan, rytown., Starotandetna 9.
— Oskar dr., lekarz, Łyczakowska 34.
— Peisach, kuśnierz, Źródlana 23.
— Pepka, urz., pl. Teodora 5.
— Rachmiel, kupiec, Panieńska 9.
— Regina, naucz., Wolność 10.
— Salomea, urz., Wybranowskiego 11.
— Sonwel, czapkarz, Słoneczna 45.
— Stan., kupiec, Nowy Świat 8.
— Stefanja, naucz. gimn., Rappaporta 11.
— Stefanja, właśc. realn., Domsa 3.
— Szymon, parasolnik, pl. Krakowski 11.
— Wilhelm dr., lekarz, Rutowskiego 24.
Kestenbaum Helena, urz., Zborowskich 6.
— Jakób, kupiec, Zborowskich 6.
Kestelbaum Maks., urz. pryw., Krasińskiego 16.
Kestenbaum Jak., kupiec, Piłsudskiego 15.
— Mejel, urz. pryw., Mączna 20.
Kestenberg Izak, inkas., Czarnieckiego 10.
— Józef, inż., Pijarów 23.
Kestenblatt Jakób, kupiec, K. Boczkowskiego 8.
— Szymon, stolarz, Szpitalna 86.
Keubel Abrah., urz. pryw., Zamknięta 15.
Keydan Gertruda. urz. pryw., Jabłonowskich 6.
Keyha Miecz., techn. bud., Małachowskiego 2.
— Stan., urz. poczt., Pasieczna bocz. 802.
Kęciński Tad., urz. pryw., Bogdanówka.
Kędra Jakób, rzeźnik, Kulparków, Zakł.
Kędzierska Hel., kasjerka. Weteranów 7.
— Henryka, urz. poczt., Domsa 2.
— Kazimiera, pielęgn., Tarnowskiego 22.
— Marja, kuśnierka, Gipsowa 38.
Kędzierski Andrzej, kond. P. K. P., Gródecka 20.
— Antoni, piekarz, św. Piotra 21.
— Edward, rew. celny, Sygn. W. 413.
— Eman., emer., Zyblikiewicza 43.
— Hieronim, ofic. W. P., Kurkowa 12.
— Janusz. ofic. W. P., Sapiehy 69.
— Józef, dr., lekarz, Sapiehy 20.
— Józef, krawiec, Kochanowskiego 45.
— Miecz., szewc, Gipsowa 38.
— Stan., krawiec, Chorążczyzna 11.
— Stan., stol., Krupiarska 30.
— Tad., ślus., Szewczenki 7.
Kędzierzawski Teofil, naucz., Sapiehy 33.
Kędzior Bron., rzeźbiarz, Ogrodnicza 16.
— Stefanja, kier. sklepu. Ogrodnicka 16.
— Tad., stol., Kr. Jana 32.
Kęszycki Stan., handl., pl. św. Jura 8.
— Włodz., urz. bank., pl. św. Jura 8.
Kętrzyńska Zofja, kierown. szk., Kurkowa 5.
Książkala Wawrz., piekarz, Gródecka 44.
Kibitz, Heim, urz. bank., Nabielaka 41.
— Robert dr., lekarz, Sykstuska 58a.
Kibrik Mordko, makler, Stary Rynek 7.
Kibus Józef, funkc. M. K. E., Sapiehy 51.
Kicz Albert, kupiec, Listopada 17.
— Karol, elektrom., Kościelna 5.
Kiczales Eman., kupiec, Sykstuska 23.
— Herman, stol., Rappaporta 7a.
— Jakób, handl., Sieniawska 11a.
— Joachim, kupiec, Źródlana 2b.
— Karol, mal. szyld., św. Michała 4.
— Maks, kupiec, Sieniawska 11a.
— Róża, współwł. real., Żółkiewska 26.
— Salomon, handl., pl. Zbożowy 1.
Kiczałes Izyd., lakiern., Jordańska 44.
Kiczek Jan, urz. państw., Małachowskiego 2.
Kiczera Amelja, urz. pryw., Orla 11.
Kiczkorowicz Aleks., urz. poczt., Gołąba 5.
Kiczma Michał, właśc. realn., parcelacja „Pezet".
Kiecko Józef, ślusarz, Sapiehy 4.
Kieda Bazyli, szewc, Grochowska 49.
Kielanowski Bol. dr., lekarz, Rutowskiego 23.
— Leopold, art. dram., Rutowskiego 23
— Tad., dr. lekarz, Rutowskiego 23.
Kielar Helena, urz. pryw., Paulinów górna 8.
— Jan, spedyt., Sobieskiego 77.
— Simon, krawiec, Batorego 28.
Kielarski Marjan, art. opery, Kurkowa 17.
Kielczman Feivel, urz. pryw., Śniadeckich 4.
Kieller Abisz, kupiec, Sygniówka W. 468.
Kiełb Stan., ofic. W. P., Spółdzielcza 1.
— Zygm., dziennikarz, Nabielaka 35.
Kiełbińska Jan., urz., Zadwórzańska 11a.
Kiełbiński Ludwik, handl., Zadwórzańska 11a.
— Wład., urz., Lindego 7.
Kiełbicz Adolf, naucz., Szewczenki 21.
Kiełbusiewicz Bron., urz. B. G. K., Kochanowskiego 68.
— Zygm., druk., Kłuszyńska 6.
Kiełczeński Stan., właśc. dóbr, Szymonowiczów 16.
Kiełczykowski Adam, urz., Unji Lubelskiej 2.
Kiełczykowski Eug., tech.-dent., Kurkowa 11a.
Kienbein Bernard, ag. zboż., Franciszkańska 17.
Kienzler Antoni, właśc. realn., Piekarska 49.
— Jerzy, inż., Głowińskiego 23.
— Oskar, urz. Izby Skarb., Szewczenki 8.
Kiepier Jan, szofer, Piotra 7.
Kierad Stefan, woźny gimn., Nikorowicza 2.
Kieres Eugen., akw. handl., Żulińskiego 11a.
Kierkiera Stefan, lab. apt., Tarnowskiego 26.
Kierkolub Andrzej, stolarz, Lwowska 31.
Kierniakiewicz Izydor, asp. P. P., Lw. Dzieci 6.
Kiernicka Karolina, właśc. realn., Błotna 240.
— Marja, naucz., Nowy Świat 8.
— Zofja, naucz., Listopada 7.
Kiernicki Adam, ślus., Lipkowa 15.
— Ant., mech., Łyczaków 184.
— Filip, elektrom., Krasickich 5.

Kiernicki Grzegorz, krawiec, Piaskowa 38.
— Jan, druk., Supińskiego 4.
— Jan, kraw., Łyczakowska 1.
— Kaz., druk., Wronowska 6b.
— Kaz., urz. państw., Lw. Dzieci 73.
— Stefan, stol., Lelewela 6.
— Stefan, mech., Widok 28.
— Wasyl, woźny, Kętrzyńskiego 11a.
Kiernik Franc., emer. państw., Dwernickiego 14.
Kiernożycki Witołd, kupiec, Bilińskich boczna 11.
Kierski Adam, urz. B. G. K., Kopernika 23.
— Alfons, kupiec, Zimorowicza 15.
— Łucjan, kupiec, Listopada 14.
— Marjan, kupiec, Wiatrakowa 6.
Kiersz Halina, urz. Orbis, Filipówka 18.
Kierycz Wład., stol., Potockiego 8.
Kieryk Wład., ślus., Kalecza 16b.
Kiesel Ignacy, urz., Gliniańska 5.
Kiesler Adolf, przem., Nabielaka 35.
— Aron, urz. pryw., Szpitalna 8.
— Henryk, pułk. W. P., Czereśniowa 12.
— Marjan, przem., Potockiego 19.
Kieszkowska Marja, właśc. dóbr, Grochowska 23.
Kijak Leon, ślus., Jordańska 5.
— Wacł., ślus., Lipkowa 4.
Kijanka Szymon, właśc. piw., 3 Maja 47.
— Wilh., złotnik, Podzamcze 4.
Kijanowska Anna, naucz., Łyczakowska 20.
— Jadw., urz. państw., Józefa 2.
Kijanowski Aleks., naucz., Łyczakowska 20.
— Franc., agron., Józefa 2.
— Kaz., dziennik., pl. Marjacki 10.
— Wiktor, urz. państw., Józefa 2.
Kijas Juljusz, prof. gimn., Mochnackiego 6.
Kijewski Winc., stol., Na Boisko 10.
Kijowski Bron., urz. P. K. P., pl. Kazimierza W. 23.
— Stan., masz. kol., Gródecka 131.
Kik Eisig. kupiec, Lwia 7.
Kiken Bern., kupiec, Żulińskiego 15.
— Natan, piekarz, Starozakonna 3.
Kikenis Izak, urz. pryw., Miodowa 7.
Kikes Jakób, magaz., Zamkowa 10.
Kikiela Marja, urz. pryw., Stachiewicza 8.
— Klement., apt., Murarska 23.
Kikiewicz Roman, inż. P. K. P., Grunwaldzka 9.
— Wład., mal., Leśna 11.
Kikin Adolf, kupiec, Rappaporta 5.
Kikinis Augusta, urz. pryw., Rycerska 29.
— Eljasz, urz. P. K. P., L. Sapiehy 5.
— Józef, elektrom., Rycerska 29.
Kikta Józef, kraw., Głęboka 15.
Kikol Franc., emer. ppułk. W. P., pl. Bema 1.
Kikut Józef, piek., Staroznieśieńska 26.
Kilanowicz Adam, kupiec, Sieniawska 1.
— Henryk dr., apl. sąd., Sieniawska 1.
Kilański Jan, kond. PKP., Sygn. W. 450.
Kilar Adam, rzeźnik, Źródlana 50.
— Antoni, lakiern., Hallera 25.
— Franc. dr., lekarz, L. Sapiehy 89.
Kilarski Feliks, ślus., Równa 2.
— Franc., blach., Bilińskich 12a.
— Jan, urz. pryw., Senatorska 9.
— Marjan, urz., św. Teresy 2c.
— Marjan, ślus., Równa 2.
Kilarski Miecz., przem., Równa 2.
— Stan., sekr. zarz. m., Kurkowa 25.
Kilian Alfred, starosta, Zdrowie 7.
— Michał, szewc, Grunwaldzka 25.
— Miecz., stol., Szkolna 6.
Kiljas Karol, rzeźnik, Krzywczyce 93.
Kilnar Franc., stol., Piastów 19.
Kimel Benjamin, rzeźnik, Słoneczna 29.
— Gustaw, kupiec, Słoneczna 10.
Kimelman Bron. dr., lekarz, Batorego 12.
— Emil, właśc. dóbr, Potockiego 19.
— Michał, urz., Karpińskiego 19.
— Oswald dr., adw., Hetmańska 24.
— Rubin, kupiec, Janowska 50.
— Seweryn, adw., pl. Marjacki 6.
— Izak, inż., 3-go Maja 12.
Kimer Ign., stol., Inwalidów 23.
Kimerling Arnold, kup., Szeptyckich 15.
— Zelda, właśc. realn., Szeptyckich 15.
Kimerman Edw., urz. pryw., Długosza 28.
— Henryk, urz., Długosza 28.
Kimler Jan, ślus., Kętrzyńskiego 22.
— Marja, urz. P. P., Supińskiego 27.
Kimmel Abrah., asp. farm., Kazimierzowska 20—22.
— Adolf, rzeźnik, Nenckiego 10.
— Lejbuś, urz., Szeptyckich 10.
— Maks, rzeźnik, Żeromskiego 2.
Kimelman Efroim, właśc. dóbr, Sykstuska 54.
Kimmerling Gustaw dr., lekarz, Szeptyckich 19.
Kina Ignacy urz., Kąpielna 2.
Kinal Michał, ślus., Zielona 59.
Kinalski Antoni, radca O. I. K. P., Anny 7.
— Marjan, urz. państw., Gdańska 14.
Kinasiewicz Jan, inż., Bułgarska 3.
Kinasz Eljasz, stol., Cetnerowska 54.
Kinczyk Janina, urz. pryw., Kordeckiego 33a.
— Stan., nadkom. P. P., L. Sapiehy 1.
Kindej Michał, piekarz, Droga Lubieńska 493.
Kindelska Anna, urz. Izby Skarb., Żółkiewska 129.
Kindij Stefan, inż., Na Błonie 3.
Kindinger Michał, mal. pok., Stawowa 37.
— Stan., mal. pok., Stawowa 37.
Kindler Józef, kupiec, Zofji 22.
Kindryk Juljan, właśc. realn., Lwowskich Dzieci 48.
Kindyj Grzeg., skont. bank., Skargi 2.
Kinel Ignacy, inż., Domagaliczów 9.
— Jan, sekr. Muz. Dzieduszyckich, Zimorowicza 2.
Kiniarz Piotr, urz. Izby Skarb., Szaszkiewicza 3.
Kinicki Ludwik, piekarz, Niemcewicza 42.
Kiniower Henryk, asp. farm., Skarbkowska 7.
Kinka Mateusz, szofer, Na Błonie 22b.
Kinstler Aleksandra, urz., pl. Strzelecki 14.
— Antoni, komin., pl. Strzelecki 14.
Kintzi Gustaw, kier. szk., Tarnowskiego 74.
— Jan, naucz., Dąbrowskiego 8.
— Ludwik, agron., Zielona 51.
— Ryszard, ppor. W. P., Filipówka 8.
Kinzel Alojzy, urz. pryw., Dąbrowskiego 18.
Kinczyk Stan., nadkom. P. P., Leona Sapiehy 1.
Kipa Juljusz, urz. P. K. P., Paulinów 8.
— Petronela, właśc. realn., Paulinów 8.
Kipeń Chaskiel, właśc. realn., Jachowicza 24.
Kipiniak Adam, naucz., Wałowa 11.
Kipper Izrael, kupiec, Magazynowa 2.
Kirchner Tadeusz, ofic. W. P., Małachowskiego 21.
— Wiktor, kupiec, Długosza 33.
— Wiktor, arch., św. Mikołaja 5.
— Zbign., asyst. U. J. K., Dunin Borkowskich 5.
Kirschniok Feliks, dyr. szk., Lelewela 9.
Kirkin Ewa, naucz., Kr. Jadwigi 36.
— Józef, urz., Kr. Jadwigi 36.
— Zygm., urz., Łyczakowska 101.
Kirkor Antoni, ofic. W.P., Na Bajkach 36.
Kirsch Dawid, zegarm., Pod Dębem 7.
— Józef, elektrotech., Kordeckiego 45b.
— Roman, mech., Kordeckiego 45b.
Kirschbaum Ign., urz., Kurkowa 20.
— Jakób, urz., Króla Leszczyńskiego 22.
— Józef, urz., Dąbczańskiej 7.
— Klara, dr. chem., Unji Lubelskiej 11.
— Majer, kupiec, Leona Sapiehy 81.
— Nachman, urz., Jak. Strzemię 7.
— Sal., kupiec, Chorążczyzny 25.
— Sal., urz., Bernsteina 10.
— Szymon, kupiec, Sykstuska 12.
— Wilh., urz. P. K. P., Żółkiewska 21.
Kirschenbaum Manes, urz., Batorego 7.
Kirschenblut Moses, urz., Stary Rynek 7.
Kirschenblüth Józef, urz., pl. Teodora 4.
Kirschinger Stan., m. piek., Szewczenki 1.
Kirschler Juljusz, kupiec, Częstochowska 36.
Kirschner Andrzej, przemysł., Pasieki Krzywczyckie 207.
— Berl, kuśnierz, pl. Grodzickich 6.
— Chaim, drukarz, Kuszewicza 10.
— Dora, pryw., Boimów 18.
— Franc., urz., pl. Trybunalski 1.
— Gustaw, prok. banku, pl. Trybunalski 1.
— Izak, urz., J. Hermana 6.
— Izak, kuśnierz, Strzelecka 5.
— Jakób. urz., pl. Krakowski 7.
— Jerzy, naucz. gimn., Listopada 95.
— Juda, kupiec, Żółkiewska 40.
— Kaz., krawiec, Hoffmana 6.
— Osias, druk., pl. Albinowskich 5.
Kirszenblatt Pejsach, kraw., Inwalidów 5.
Kiryczyński Jan, muzyk., Kurkowa 11.
Kiryluk Bazyli, funkc. P. i T., Zdrowia 3.
Kis Bron., pianistka, Czarneckiego 26.
Kisef Izydor, tech. dent., Ormiańska 30.
— Maks, tech. dent., Żółkiewska 11.
Kisela Adam, rzeźnik, św. Piotra 9.
— Józef, rzeźnik, św. Piotra 9.
Kisella Karol, emer. państw., Strzała 10.
Kiselstein Feiwel, szewc, Łokietka 8.
— Szlojme, szewc, Łokietka 8.
Kisiak Wład., urz., Żółkiewska 141.
Kisiel Adolf, ślusarz, Sobieskiego 286.
— Antoni, stol., Sobieskiego 282.
— Marja, funkc. P. K. P., 3-go Maja 10.
— Stan., szewc., Kleparowska 6.
— Tadeusz, mal., Stawowa boczna 11.
— Wład., urz., pryw., Nowa 6, Zamarst.
— Wład., mal., Stawowa boczna 11.
Kisielak Michał, drukarz, Torowa 33.
Kisielewicz Wincenty, urz., Pułaskiego 9.
Kisielewska Murja, art. opery, Asnyka 1.
— Marja, właśc. realn., Lewickiego 22.
— Stan., naucz., św. Józefa 8.
— Wład., urz., Cłowa 7.

Kisielewski Fel., mech., Bogdanówka 1b.
— Konst., prof., Heninga 16.
— Marjan, dyr. przeds., Kościuszki 5.
— Wilh., tokarz, Gródecka 131.
— Włodz., urz., Sodowa 1.
Kisielka Jan, m. szewski, Bielowsko.
— Józef, funkc. P. P., Bielowsko.
Kisielnicka Cecylja, właśc. ziem., Pełczyńska 29.
Kisielenko Mojżesz, buchalt., Halicka 15.
Kisielewicz Wład., szew., Zyblikiewicza 19.
Kiss Anna, urz. m., Kadecka 4.
— Jan, urz., Widok 14.
— Kaz., urz., Teatyńska 7.
— Marja, urz., Zyblikiewicza 46.
— Mikołaj, urz. Izby Skarb., Pasieczna boczna 333.
— Zofja, naucz., Zyblikiewicza 46.
Kissel Józef, fryzjer, Na Bajkach 20.
Kister Berisch, urz., B. Głowackiego 6.
Kistryn Mieczysław, dyrektor gimn., Sobieszczyzny 15.
— Stan., kupiec, Listopada 65.
Kisz Michał, m. kafl., Cicha 1.
Kiszakiewicz Józef, ks. prob., Kadecka 14.
— Piotr, m. murarski, Potockiego 71.
— Włodz., tech. bud., Potockiego 71.
Kiszelka Edgar, urz., Mikołaja 12.
— Edwin, urz., Cłowa 12.
Kiszka Szymon, urz., Jagiellońska 1.
— Zygm., urz., Anczewskich 10.
Kiszner Szymon, kuśnierz, B. Joselewicza 10.
— Szymon, ślusarz, Źródlana 27.
Kiślewicz Józef, szewc, Bernsteina 17.
Kit Stan., urz. pryw., Białohorska 72.
— Stefanja, urz., Polna 14.
Kita Jan, ślusarz P.K.P., Senatorska 15b.
— Michał, stol. P.K.P., Rzeczna 14.
Kitsch Moses, art. mal., Halicka 7.
Kitschales Jakób, lakier., J. Hermana 15.
Kittel Symche, szewc, Legjonów 23.
Kittler Stefanja, urz., Rycerska 16.
Kitz Emil, właśc. realn., Jabłonowskich 8.
— Leop., masz., Długosza 37.
— Marcin, art. mal., Kochanowskiego 15.
— Maurycy, urz. P.K.P., Kingi bocz. 6.
Kitzhofer Leop., masz. PKP., Okrężna 10.
Kiwak Franc., szofer, Snopkowska 33.
Kiwala Helena, urz., Gródecka 83.
— Jan, właśc. realn., Gródecka 83.
— Wład., urz. PKP., Łyczaków-Dworzec.
— Zygm., urz., Gródecka 83.
Kiweluk Szymon dr., lekarz, Wąska 11.
— Zofja, urz., Wąska 11.
Kiwitz Abrah., naucz., Lwowska 5.
— Abrah., jubiler, Wronowskich 6b.
— Chaim, kupiec, Wronowskich 6b.
— Mendel, kupiec, Kochanowskiego 15.
— Szymon, kupiec, Bułgarska 3.
Kiziak Jan, stol., Kr. Jadwigi 28.
Kizlyk Emil, elektrom., Pijarów 33.
— Jan, urz. pryw., Pijarów 33.
Kizon Michał, stol., pl. Dąbrowskiego 5.
Kizyłowicz Leon, urz., Murarska 27.
Klaor Eisig, kupiec, Żółkiewska 163.
Klaften Bron., apl. sędz., Hoffmana 9.
— Dawid, inkas., Słoneczna 47.
— Gizela, urz. PKP., Zyblikiewicza 22.
— Izrael, monter, Miodowa 5.
— Izydor, kupiec, Żółkiewska 3.
— Maks, m. kraw., pl. Benedyktyński 5.
— Cecylja, dyr. szk., L. Sapiehy 51.
Klafter Mundek, techn. dent., Bema 12b.
Klag Pinkas, kupiec, Kazimierzowska 5.
Klahr Abrah., kupiec, Sieniawska 8.
— Arja, naucz., Żółkiewska 5.
— Aron, naucz., Boimów 27.
— Artur, art. mal., Nabielaka 5.
— Chaim, przemysł. Gródecka 9.
— Erna, urz., Żółkiewska 164.
— Herman, urz., Franciszkańska 12.
— Izydor, urz., Łąckiego 8.
— Jakób, szewc, Pilnikarska 6.
— Józef, apl. adw., L. Sapiehy 45.
— Mendel, urz. sam., Gazowa 8.
— Natan, blacharz, Hoffmana 8.
— Pinkas, kraw., pl. Bernardyński 15.
— Sam., m. kraw., Szeptyckich 19.
— Saul, kupiec, Jachowicza 19.
Klahrsfeld Anna, urz. pryw., Romanowicza 5.
Klain Łazarz, urz. woj., 3-go Maja 12.
Klakla Jan, ofic. W. P., Kadecka 32.
Klakoczar Jan, krawiec, Batorego 34.
— Jan, agron., Batorego 34.
Klamut Jan, handl., Zimorowicza 12.
Klang Adolf, handl., J. Hermana 10.
— Karol, woźny, Małeckiego 2.
— Baruch, kupiec, Szpitalna 11a.
— Bernard, urz., Podlaskiego 3.
— Feite dr., lekarz, J. Hermana 12.
— Ignacy, kupiec, pl. Strzelecki 10.
— Juljan, ślus., Szeptyckich 37.
— Leon, krawiec, Lwowska 38.
— Tobiasz, dent., Kopernika 1.
Klap Henryk, dent., Gródecka 16.
— Marja, urz. Izby Skarb., Kłuszyńska 7.
Klapp Bernard. kupiec, Zielona 34.
Klapper Ignacy. kraw., Pilnikarska 4.
— Oskar, mech., Sadłowskiego 2.
— Wilh., właśc. księg., Rybacka 3.
Klar Eisig, kupiec, Janowska 35.
— Izrael, subjekt. Żółkiewska 40.
— Markus, urz. pryw., Jachowicza 8.
— Salomon, kupiec, Jabłonowskich 26.
Klarberg Chaim, księgowy, Pełtewna 1a.
— Izaak, urz. pryw., Kubasiewicza 3.
Klarenbach Jan. mal pok., Błonna 1a.
— Rudolf, majster P. K. P., Bogdanówka 18.
— Wilh., komornik, Piekarska 45.
Klarfeld Eugenja, tech. dent., Pod Dębem 4a.
— Heschel. srebrnik. Wesoła 4.
— Ignacy dr., lekarz P. K. P., Pasaż Hausmana 8.
— Leon. agent. pl. Bema 4.
— Leon dr., adw., Sykstuska 24.
— Lena, właśc. dóbr., Sykstuska 24.
— Markus, kiern., Pod Dębem 18.
— Markus, fryzjer, Słoneczna 39.
— Mojżesz, mistrz introl., Jachowicza 4.
— Mojżesz, szklarz, Źródlana 57.
— Mozes, kupiec, Kazimierzowska 47.
— Oswald, fryzjer, Śniadeckich 8.
— Salo, stol., B. Joselewicza 27.
— Salomon, fryzjer, Śniadeckich 8.
— Samson, kupiec, Żółkiewska 153.
— Scharlotta, cukiern., Chodorowskiego 2.
— Serafina, właśc. realn., Brajerowska 6.
— Zygm., druk., Rutowskiego 23.
Klarman Józef, kupiec, Kołłątaja 40.
— Tadeusz, ślusarz, Szewczenki 5.
Klatka Marja, urz. państw., Pijarów 11.
Klatt Alfred, blacharz P. K. P., Droga Lubieńska 15.
Klatt Edward, blacharz P. K. P., Nowa 54.
— Romuald, tokarz, Leszczyńskiego 21.
Klausal Alfred, rotm. W. P., Zielona 50.
Klausner Natan. kupiec, Szpitalna 24.
Klawek Aleksy, ks. prof. uniw., Supińskiego 11.
Klawy Stan., przemysł., Łamana 26.
Klazman Józef, urz. pryw., Kochanowskiego 64.
Kleban Łucjan, szewc, św. Piotra 16.
— Irena, naucz., Murarska 28.
— Leopold, ślusarz, Działyńskich 6.
— Tadeusz, szewc, Jasna 8.
— Wilh., kond. PKP., Lw. Dzieci 50.
— Wilhelmina, naucz., Sucha 16.
— Wincenty, stol., Jasna 16.
— Wład., szewc. Jasna 8.
— Wojciech, kupiec, Olechowskiego 35.
Klebawski Jan, mal., Bilińskich 9.
Kleber Klemens, prof. gimn., Lenartowicza 3.
Klecan Wład., urz. wojew., Hausnera 10.
— Zofja, prof. gimn., Bogusławskiego 4.
Klecar Mikołaj, urz. K. Boczkowskiego 35.
Kleczeńska Helena, naucz., Tarnowskiego 26.
— Jadwiga. naucz., Snopkowska 95a.
Kleczewski Tadeusz, urz. kol., Szumlańskich 10.
Klee Jan, krawiec, Józefata 3.
— Otton. technik-mechanik, Kochanowskiego 21.
— Wilhelm. kupiec, Mała 4.
Kleer Jadw., urz. poczt., Kordeckiego 32a.
— Jan. ślusarz, Niemcewicza 28.
— Stan., właśc. realn., Sygn. W. 262.
— Tadeusz. ślusarz, Sygn. Mała 262.
— Wład., giser. K. Boczkowskiego 11a.
Kleiman Fryc, art. mal., Akademicka 7.
Klein Abrah., kraw., Kopernika 22.
— Abrah., kupiec, Rybia 5.
— Abuś, kupiec, Nenckiego 6.
— Alojzy. stol., Łokietka 15.
— Benjamin, fryzjer, Skarbkowska 5.
— Bernard, kupiec, Miodowa 2.
— Chaim, fryzjer, Ruska 6.
— Henryk, urz. pryw., Łyczakowska 22.
— Herman, szewc, Sadłowskiego 12.
— Herman, piekarz, Bożnicza 1.
— Herman, fryzjer. Bogdanówka 24.
— Hersch, restaur., Słoneczna 42.
— Izaak, kupiec, Kazimierzowska 68.
— Izaak, piekarz, Kr. Jadwigi 18.
— Izrael. fryzjer, Bilińskich 10.
— Izydor, kand. adw., Brajerowska 4.
— Izydor, fryzjer. Józefata 5.
— Jakób, kupiec, Słoneczna 4.
— Jakób, stolarz, Wąska 12.
— Józef, kupiec, Pułaskiego 8.
— Józef, krawiec, Łyczakowska 22.
— Józef, blacharz, Łyczakowska 36.
— Karol, naucz. gim., L. Sapiehy 24.
— Leizor, kupiec. B. Joselewicza 15.
— Mojżesz, kupiec. Wąska 4.
— Mojżesz, kupiec, Leona Sapiehy 71.
— Oskar, przemysł. Łąckiego 7.
— Ozjasz, mal. pok., Łokietka 6.
— Pinkas, krawiec, Nenckiego 6a.
— Rafał, kuśnierz, Wąska 4.
— Riwen, kapelusznik, Szpitalna 20.
— Róża, urz. P. K. P., Gródecka 131.
— Samuel, kupiec, Zygmuntowska 12.
— Wład., piwowar, Pohulanka 24.

Klein Stan., urz. Pohulanka 24.
— Zygm., cukiern., Bożnicza 1.
Kleinberg Józef, krawiec, Sobieskiego 39.
— Peisach, szewc, Sykstuska 62.
Kleinberger Stan., urz. PKP., Głęboka 14.
Kleiner Edward, urz. poczt., Białohorska 3.
— Chaim, kupiec, Bema 22.
— Emil, budown., Krzywa 24.
— Herman dr., lekarz, Białohorska 3.
— Juljusz, prof. uniw., Supińskiego 11a.
— Majer, kupiec, Reja 9.
— Majer, kupiec, Pod Dębem 12.
— Marek, urz. pryw., Dekerta boczna 6.
— Mojżesz, urz. Izby Skarb., Pasieczna boczna 802.
— Olga, techn. dent., Krzywa 24.
— Salomon, kupiec, Łazienna 8.
— Salomon, agent, Łazienna 3.
— Salomon, kupiec, Chodorowskiego 10.
— Tonio, naucz., Pasieczna boczna 802.
— Wojciech. przemysł., Heninga 7.
Kleines Adolf, kupiec, Zyblikiewicza 21.
— Efroim, kupiec, Zamarstynowska 15.
— Wolf, blacharz, Pod Dębem 6.
Kleinfeld Herman, urz. pryw., Łyczakowska 60.
Kleinfüssel Artur, urz. państw., Bernsteina 8.
Kleinhamer Chaim, piekarz, Lwowska 32.
Kleinkopf Anna, urz. państw., Pohulanka 18.
— Norbert, mech., Kleparowska 8.
Kleinman Dawid, kupiec, Słoneczna 31.
— Maurycy, urz. pryw., Zamarstynowska 17.
— Nachman, blacharz, Żółkiewska 11.
— Nachman, kupiec, Jałowiec 4.
— Wład., tech. dent., Źródlana 51.
— Sal., fotogr., Lubomirskich 7.
— Saul dr., apl. adw., Kotlarska 12.
— Wilh., urz. pryw., pl. Bilczewskiego 3.
Kleinod Hersz, kupiec, Podzamcze 3.
Kleinrock Izak, kupiec, Krzywa 29.
— Juljan, tech. dent., Wronowskich 11.
Kleinrok Juda, właśc. mlecz., Sobieskiego 43.
Kleinspies Eljasz, m. szew., Jordańska 56.
Kleinwachs Michał, urz. pr., Tkacka 29.
Kleisner Jan, ogrodn., Sygn. Mała 220.
Kleist Hensch, blacharz, Słoneczna 12.
Kleks Litman, kier. fabr., N. Rzeźni 51.
Klemens Ignacy, ofic. W. P., Kochanowskiego 71.
Klemensiewicz Zygm., prof. Politech., Nabielaka 53.
Klemeńko Józef, masarz, Traugutta 2.
Klemspitz Abraham, piekarz, Owocowa 7.
Klemyk August, introl., Krzywczyce 305.
Klepa Jan, prefekt bursy, Kadecka 30.
Klepacz Julja, naucz., Piekarska 49.
Klepaczewski Franc., przem., Ogrodnicka 39.
Klessner Rubin, fryzjer, L. Sapiehy 65.
Kletter Wolf, kupiec, Kochanowskiego 69.
Kleweta Władysław, szofer, Stryjska 52.
Klich Marjan, urz. kol., Kordeckiego 126.
Klieg Berl, rabin, Weteranów 4.
Klieger Moses, kupiec, Krasickich 7.
— Pinkas, wł. realn., Sobieskiego 28.
Kliem Stanisław, funkcj. gaz., Zyblikiewicza 26.
Kligher Eiber, urz. pryw., Legjonów 35.
Kligman Jojne, piekarz, Ormiańska 14.
Klim Jan, urz. pryw., Potockiego 60.
— Kazimierz, kucharz, L. Sapiehy 51.
Klima Seweryn, urz., św, Marcina 326.
Klimaj Eustachy, rzeźnik, Kresowa 6.
Klimak Grzegorz, woźny m.,Goldmana 22.
Klimas Antoni, ofic. W. P., Murarska 36.
— Wojciech, tokarz, Bema 2.
Klimaszewski Stanisław, inż., Stachiewicza 9.
Klimczak Jadwiga, współwł. realn., Hetmańska 8.
— Mikołaj, cukiern., L. Sapiehy 75.
— Roman, kier. bud., Bema 16.
— Władysław, naucz., Zyblikiewicza 52.
Klimczuk Michał, urz. sąd., Batorego 3a.
Klimczyk Antoni, cieśla bud., Błotna 178.
— Franciszek, urz. PKP., Ruska 10.
— Henryk, techn. dróg wodn., Gródecka 131.
— Józef, piekarz, Tarnowskiego 9.
— Marja, urz. kol., Gródecka 131.
— Marjan, zast. dyr. bank., Kopernika 4.
Klimecki Antoni, szlifierz, Łamana 17.
— Juljan, szlifierz, Łamana 23.
Klimek Alfred, kupiec, Batorego 7.
— Benedykt, urz. pryw., Na Bajkach 28.
— Janina, urz., Batorego 7.
— Marcin, murarz PKP., Prosta 4.
— Romuald, urz., Krzywa 7.
— Romuald, szofer, Na Błonie 54a.
— Stanisław, dr. fil., św. Wojciecha 16.
Klimenko Juljan, stroiciel fortep., Łyczakowska 100.
Klimeńko Roman, ślusarz. Bart. Głowackiego 22.
Klimke Kazimierz, monter-mech., Kochanowskiego 21.
Klimkiewicz Alina, naucz., Zielona 93a.
— Antoni, m. cies., Stebelińskich 36.
— Bronisław, urz. pr., Tarnowskiego 27.
— Dominik, stolarz, Stebelińskich 1.
— Józef, cieśla, wł. realn., Ogrodowa 1.
— Mychajło, urz. pryw., Piaskowa 38.
— Szymon, szewc, Torowa 727.
— Zbigniew, kand. not., Akademicka 24.
Klimko Jan, kier. szk., Staroznieśeńska 255.
— Jan, kupiec, Potockiego 42.
— Kamila, urz. państw., Bart. Głowackiego 19.
Klimkowicz Franc., kraw.,Kordeckiego 30.
— Jan, funkcj. PKP., Potockiego 11a.
— Leon, monter, Majowa 2.
— Tadeusz, stolarz, Grottgera 1a.
— Włodzimierz, księgarz, Król. Jadwigi 28.
Klimkowski Adam, urz. pryw., Małachowskiego 2.
— Paweł, cieśla, Chrzanowskiej 10.
Klimow Romuald, starosta grodz., Mickiewicza 11.
Klimowicz Adam, radca skar., Mączna 10.
— Irena, urz. pryw., Anczewskich 10.
— Jan, ślusarz, Kołłątaja 92.
— Jan, urz. B. G. K., Gosiewskiego 1.
— Jan, urz. pryw., Stryjska 40.
— Janina, wł. realn., Jabłonowskich 6.
— Karol, inż. wojew., Sygn. Mała 107.
— Kazimierz, krawiec, Pańska 5.
— Mieczysław, krawiec, Pańska 5.
— Piotr, woźny skarb., Jordańska 50.
— Stanisław, mech., Sygn. Mała 44.
— Teodor, wł. zakł. ogrod., Piekarska 55.
— Zofja, art. mal., Piaskowa 23.
Klimowski Jerzy, kupiec, Kordeckiego 33a
Klimpel Roman, urz. PKP., Gródecka 38.
Kling Jerzy, woźny Izby Skarb., Kochanowskiego 8.
— Marjan, urz. pryw., pl. Benedyktyński 2.
Klingenfus Franc., m. szew., Kr. Jana 30.
— Kazimierz, kotlarz, Kr. Jana 16.
Klinger Dawid, dr. lekarz, Pasaż Hausmana 9.
— Elio, urz. pryw., Żółkiewska 72.
— Filip, krawiec, Pasaż Hausmana 9.
— Hipolit, przem., św. Zofji 5.
— Izak, kraw. dam., Pas. Hausmana 9.
— Jakób, kand. adw., Ochronek 6.
— Luzer, kupiec, Podzamcze 3.
— Maks, mech., Pod Dębem 15.
— Moses, kupiec zboż., Żółkiewska 72.
— Róża, naucz., Sakramentek 30.
— Sali dr., lekarz, Pasaż Hausmana 9.
— Szulim, urz. pryw., Podzamcze 3.
Klinghofer Dawid dr., adw., św. Anny 5.
— Eisig, urz. bank., Legjonów 1.
— Kasiel, wł. realn., Słodowa 4.
— Leon, prof, gimn., Łyczakowska 45.
— Rachela, naucz., Dwernickiego 54.
Klinghoffer Dawid, kupiec, Sakramentek 22.
— Eliasz, urz. pryw., pl. Krakowski 11.
— Maks, szewc, Nowa 15.
— Szymon, płatniczy, Żółkiewska 73.
Klingienhof Adolf, agent, Kr. Jadwigi 30.
Klingsberg Fryderyk, m. stol., Panieńska 9.
— Herman, krawiec, Zamarstynowska 20
Klink Józef, ofic. W. P., Piekarska 21.
Klinkowstein Dawid, urz. pryw., Na Bajkach 1.
Klinowski Adolf, tech. dent., Rahozy 6.
— Jan, stolarz, Szeptyckich 42.
— Jan, szofer, Lwowskich Dzieci 38.
Klipko Włodzimierz dr., lekarz, Krupiarska 6.
Klisz Gustaw, rytownik, Zbaraska 2.
— Karol, elektrom., Zbaraska 2.
— Nadzieja, naucz., Tarnowskiego 33.
Kliszcz Michał, wł. realn., B. Chrobrego 8.
Kliszczewicz Tomasz, elektromonter, Sykstuska 43.
Kloc Franc., szewc, Traugutta 25.
— Helena, wł. realn., Zborowskich 15.
— Kazimierz, asyst. adw., Żółkiewska129
— Szyje, krawiec, Jakóba Hermana 5.
Klopper Michał, woźny państw., Sakramentek 7.
Klotzek Ludwik, ofic. W. P., Tarnowskiego 8.
Klowan Edw., ślusarz, Poprzeczna 28a,IX.
— Roman, inż., Głęboka 12.
Klötzel Albert, dent., Lw. Dzieci 10.
— Bertold, mech., Hoffmana 16.
— Moses, lakiern., Źródlana 32.
— Wilhelm, fryzjer, Źródlana 32.
— Wolf, kupiec, Hoffmana 16.
Kluba Jan, urz. mgtu, Gliniańska 16.
— Jan, urz. mgtu, Gliniańska 16.
Klubnik Franc., mas., Kordeckiego 44.
Klucznik Dymitr, prof. gim., Kurkowa 17.
— Grzegorz, kupiec, Kalecza 12.
— Marjan, cukiern.. Wulowa 12.
— Stanisław, handl., Halicka 20.
Kludacz Antoni, elektrom., Nowa 15.
Klug Marek, em. urz., Klonowicza 3.

Klug Seweryn dr., lekarz, Łyczakowska 19a.
Kluger Tadeusz, ofic. W. P., Potockiego 118.
Klughaupt Benzion, urz. pryw., Słoneczna 28.
— Eljasz, handl., Kołłątaja 1.
— Majer, handl., Kleparowska 30.
— Sindel, naucz. pryw., Lwowska 51, Zamarstynów.
Klugman Dora, urz., Kopernika 14.
Klugmann Adolf, przem., Wałowa 11a.
Kluk Franc., krawiec, Peltewna 43a.
— Grzegorz, krawiec, Halicka 3.
— Jan, krawiec, Supińskiego 18.
— Jan, urz. państ., Kazimierzowska 24a.
— Mikołaj, przem., Wronowskich 8.
— Mścisława, nauczycielka, Kazimierzowska 24a.
— Roman, szewc, Łamana 29.
Klupka Andrzej, stolarz, Żółkiewska 76.
Klus Jerzy, urz. PKP., Hoffmana 5.
— Józef, funkcj. PKP., Kopernika 18.
— Marcin, em. urz. P. K. P., Zygmuntowska 5.
— Marja, urz. pryw., Zygmuntowska 5.
— Marjan, urz. poczt., Kleparowska 25.
— Marjan, urz. poczt., Tkacka 28a.
— Michał, kupiec, Blacharska 21.
— Tadeusz, inż., Szaszkiewicza 3.
— Władysław, drukarz, Heninga 10.
Klusik Jan, kaflarz, Grottgera 3.
Kluz Antoni, urz. państw., Krzywczyce 310.
— Józef, asyst. U. J. K., św. Zofji 4.
— Józefa, urz. pryw., Kurkowa 34.
— Stanisław, urz. P. K. P., Kasztelańska 6.
— Wincenty, art. dram., Bielowskiego 3.
Klüger Celestyn, handl., Zamarstynowska 19.
— Chaim, kupiec, Kotlarska 11.
— Salomon, lakiern., Zamkowa 1a.
— Wilhelm, malarz, Zamarstynowska 19.
— Wolf, piekarz, Sobieskiego 43.
Kłaczany Andrzej, piekarz, Droga Wulecka 143.
Kłaczyński Tadeusz, aspir. P. K. P., Bart. Głowackiego 16.
Kładnicki Kaz., kond. MKE., Pusta 423, Sygniówka.
Kłak Franc., kowal, Droga Wulecka 72.
— Jan, ślusarz, Olechowskiego 21.
— Justyna, urz. państw., Unji Lubelskiej 21.
— Władysław, stolarz masz., Paderewskiego 3.
Kłapacz Michał, urz. państw., Starka 24.
Kłapkowski Juljan, portjer. Piekarska 19.
— Stanisław, malarz, św. Anny 6.
Kłaput Jan, szofer, Piastów 6.
Kłemenko Jan, kupiec, Zamarstynowska 11a.
Kłepuć Stefan, kupiec, Potockiego 11.
Kłęk Miecz., elektr. tech., Orląt 19.
— Tadeusz, urz. sąd., Orląt 19.
Kłępa Józef, kraw., Wronowskich 9.
Kłoczko Konstantyn. szewc, Hallera 2.
— Mikołaj, szewc, Leśna 19.
Kłodnicki Hjacent, kond. P. K. P., Józefata, 6.
Kłonowski Jan, ślusarz, Rycerska 29.
Kłos Edward, przem., Kordeckiego 9.
— Franciszek, masz.PKP., Rycerska 25a.
Kłos Jan, piekarz, Bilińskich 21.
— Jan, krawiec, Zyblikiewicza 13.
— Michał, szofer, św. Marcina 24a.
— Orest, piekarz, Stryjska boczna 1.
— Roman, urz. pryw., Żadwórzańska 21.
— Włodzimierz, kominiarz, Łyczakowska 15.
Kłosowski Bolesław, ślusarz, Domagaliczów 1.
— Marcin, ogrodn., Żółkiewska 102c.
— Marjan, urz. m., 29 Listopada 63.
— Michał, ślusarz, Rynek 40.
— Piotr, monter, Leona Sapiehy 9.
— Władysław, urz. państ., Jałowiec 233.
Kłoszewski Michał, majst. wojsk., Kulparków 199.
Kłym Jan, elektrotech., Janowska 50.
— Janina, akuszerka, Gdańskiej boczna.
— Marjan, introl., Tarnowskiego 20.
— Stanisław, ślusarz, Gródecka 131.
— Tadeusz, ślusarz, Gródecka 131.
Kłymków Piotr, urz., Karmelicka 8.
Kłysiak Józef, urz. pryw., Wałowa 20.
Kłysz Bolesław, muzyk, 3 Maja 17.
Kływak Wołod., urz. pr., Piaskowa 36.
Kmicikiewicz Aleksander, sędzia sądu apel., Piekarska 45.
— Eugenjusz, naucz., św. Józefa 8.
— Jarosław, dr. lekarz, Piaskowa 18.
— Włodzimierz, urz. państ., św. Józefa 8.
Kmiciński Filip, urz. pryw., Własna Strzecha 8.
Kmieciak Florjan, insp. hodowl. M. T. R., Gródecka 127.
Kmiecik Franc., ksiądz, Janowska 66.
— Jakób, funkcj. poczt., Kr. Jadwigi 25.
— Stefanja, urz. pryw., Kurkowa 3.
— Zbigniew, naucz. pryw., Janowska 66.
Kmieć Aleks., rzeźnik. Panieńska 41.
— Jan, szewc, Sobińskiego 5.
— Marjan, majster wojsk., Zyblikiewicza 17.
— Stefan, kier. „Koła Rolniczego". Głęboka 21.
— Władysław, piekarz, Kołłątaja 12.
Kmiet Mikołaj, mal. dek., Ormiańska 15.
— Włodzimierz, mal. dek., Ormiańska 15.
Kmietowicz Stefanja, naucz., Suopkowska 95.
Kmit Józef, garbarz, Heninga 5.
— Kornel, ogrodn., Kresowa 10a, Klep.
Kmita Edward, piekarz, Łyczakowska147,
— Filip, ksiądz, pl. Kapitulny 7.
— Leon, urz. pryw., Sobieszczyzny 4.
— Leon, cieśla, Stebelińskich 9.
— Marja, rysow., Łyczakowska 147.
— Rudolf, kond. M. K. E., Jana Olechowskiego 8a.
— Stanisław, urz., św. Kingi boczna 6.
Kmoszek Józef, blacharz, Sadłowskiego14.
Kmyta Aleksander, funkcj. gaz. miej., Kochanowskiego 74.
— Alina, naucz. pryw., Lenartowicza 19.
— Jadwiga, naucz. szk. powsz., Piłsudskiego 17.
— Piotr, kond. PKP., Bogdanówka 18.
Knapik Bronisław, egzek. sąd., Zamknięta 167, Sygniówka Wielka.
Knap Jan, funkcj. mgtu, Na Bajkach 18.
— Jan, palacz PKP., Persenkówka 165.
Knapa Marcin, funkcj. P.K.P., 3 Maja 69, Lewandówka.
Knapf Ozjasz, kupiec, Żeromskiego 3.
Knapik Alfred, urz., Koralnicka 6.
Knapik Józef, urz. sąd., Zdrowia 5.
Knapiński Wincenty, stolarz, Dembińskiego 14.
Knapp Aleks., urz. pryw., Na Skałce 1.
— Eugenjusz, elektromont., Persenkówka 165.
— Tadeusz, murarz, Persenkówka 165.
Knarr Karol, funkcj. m., Spadzista 1a.
— Władysław, szofer-mech. M. K. E., Piaskowa 34.
Knauer Aleks., kap. W. P., Dwernickiego 11a.
— Eugenja, urz., Dwernickiego 11a.
— Franciszek, złotnik, Traugutta 5.
— Józef, kupiec, Kr. Jadwigi 21.
Knaus Konrad, inż., M. K. E. Kwiatkówka 25.
Knawa Tadeusz, urz. wojsk., Kurkowa 12.
Knebel Leon, urz. pryw., Tatarska 2a.
Knebloch Stan., ofic. W. P., Jabłonowskich 30.
Knecht Aleks., kier. druk., Niecała 5.
Knepel Izydor, kupiec, Jachowicza 16.
— Laura, współwł. realn., Jachowicza 16.
Knepil Kalman, krawiec, Gródecka 10.
Kniażycki Juljan, lek. wet., Głęboka 14.
Kniehing Ludwik, mechanik, Jabłonowskich 10a.
Knieling Karol, ślusarz, Tarnowskiego 83.
Kniezaurek Kamila, urz. P. K. P., Marsz. Focha 15.
Knidniger Stan., masz., Stryjska 72.
Knippel Michał, urz. poczt., Małachowskiego 2.
Knispel Benzion, naucz. pryw., Pelczyńska 5a.
— Wilhelm, kier. kurs. nank. „Oświata", Pełczyńska 5a.
Knistler Mieczysław, kier. komis., Błonie Janowskie 21.
Knitisch Izak, kupiec, Skarbkowska 4.
Knittel Adolf, kupiec, Legjonów 31.
Knobel Juda, krawiec, J. Hermana 30.
Knoblauch Norbert, mech., Jabłonowskich 18.
Knobloch Antoni, stolarz, Pańska 5, Klep.
— Edward, szofer, Pańska 5, Kleparów.
— Helena, dr. lekarz, Lwowska 7.
— Helena, wł. realn., Lw. Dzieci 50.
— Helena, urz. pryw., Nowy Świat 3.
— Janina, urz. PKP., Zadwórzańska 11a.
— Józef, monter, Pełtewna 49.
— Józef, urz. pryw., Kącik 20.
— Kazimierz, stolarz, Balonowa 10.
— Leon, stolarz, Kr. Jana III 14.
— Marja, kilim., Pańska 5, Kleparów.
— Piotr, urz. bank., Barska 3.
— Robert, tapicer, Kr. Jana III 22.
— Stanisław, rzeźb., Pańska 5, Kleparów.
— Wiktor, em. PKP., Traugutta 9.
— Zofja, wł. restaur., Lwowska 62, Zam.
Knoll Dawid, urz. pryw., Na Bajkach 18.
— Eisek, urz. pryw., Na Bajkach 18.
— Eljasz, jubiler, Zamarstynowska 3.
— Izak, kupiec, Chrzanowskiej 10.
— Juljusz, urz. pryw., Na Bajkach 18.
— Leon dr., adw., 3 Maja 2.
— Maks, kupiec, Zielona 49.
— Mojżesz, kupiec, Okólskiego 8.
— Moses, introl., Słoneczna 57.
Knopf Abrah., kuśnierz, Sobieskiego 11.
— Franciszka, naucz. gimn., Piłsudskiego 23.
— Fryderyka, wł. realn., Głowackiego 14.

Knopf Izak, kupiec, Sieniawska 19.
— Kalman, urz. pryw., Arciszewskiego 6.
— Leon, urz., Bogdanówka 12.
— Marek, emer., Głowackiego 5.
— Klotylda, naucz., Piłsudskiego 11a.
— Malwina, urz. państw., Bułgarska 3.
— Ozjasz, urz. pryw., Bułgarska 3.
— Samuel, kupiec, Łozińskiego 9.
Knopfer Mozes, krawiec, Pod Dębem 15.
Knopp, ofic. W. P., Gródecka 8b.
Knorek Marja, em. naucz., Piłsudskiego 3.
Knosef Fani, urz. pryw., Szpitalna 26.
— Rózia, wł. realn., Romanowicza 14.
Knossow Izydor dr., adw., Akademicka 26.
— Jakób, dr. adw., Mochnackiego 11.
— Józef, inż. chem., pl. Krakowski 8.
— Karol dr., lekarz, Kotlarska 14.
— Majer, kupiec, Łyczakowska 86.
— Mechel, kupiec, pl. Krakowski 8.
— Michał, kupiec, Kotlarska 14.
Knossów Febus, kupiec, Domagaliczów 1.
Knot Antoni dr., asyst. Uniw. J. K., Małachowskiego 2.
— Henryka, urz. państw., Wąska 8.
Knöppel Rafael, krawiec, pl. Gołuchowskich 15.
Knurek Grzegorz, funkcj. gaz. miejsk., Pasieczna 20.
— Wiktorja, położna, św. Antoniego 11a.
Knybel Stan., urz. państ., 29 Listopada 32.
Knysz Andrzej, odlewacz, pl. Gołuchowskich 1.
— Franciszka, urz. P. K. P., Domagaliczów 19.
— Jan, drukarz, Krzywczyce 346.
Koba Augustyn, ślusarz, Okrężna 10.
Kobaczyński Jan, murarz, Sodowa 3.
Kobak Alojzy, ślusarz, Słowackiego 29.
— Janina, kwiac., Gosiewskiego 1.
— Józef, inkas. MZE., Słowackiego 24.
— Ludwik, cieśla, Słoneczna 5.
— Piotr, kowal, Piastów 20.
— Teodor, urz. PKP., J. Strzemię 8.
Kobel Bol., funkcj. MKE., Stryjska 82.
— Eugenjusz, monter, Pasieczna b. 372.
— Marja, naucz., pl. Fabryczny 8.
Kober Berl, kamieniarz, Krasickich 9.
— Eljasz, kupiec, Sienkiewicza 2.
— Gustaw, wł. realn., Poprzeczna 9.
— Izrael, urz. pryw., Boimów 23.
— Józef, krawiec, Mochnackiego 9.
— Juda, malarz pok., Boimów 23.
— Juljusz, kupiec, Wąska 6.
— Karol, szofer, Poprzeczna 9.
— Saul, instr., Mochnackiego 9.
— Stanisław, funkcj. gaz., Okrężna 60.
— Teofil, ślusarz PKP., Konduktorska 23.
Kobernicki Bazyli, funkcj. M. K. E., Kordeckiego 12.
Koberwein Józef, em. państw., Matejki 2.
Kobiak Janina, naucz. państw., Wronowska 15.
— Marjan, urz. państw., Wronowska 15.
Kobiałka Jan, ślusarz, Łyczakowska 111.
— Stanisław, fryzjer, Łyczakowska 111.
— Władysław, funkcj. PKP., Łyczakowska 111.
Kobielusz Tomasz, urz., Mochnackiego 30.
Kobierska Elżbieta, wł. real., Piekarska 40.
— Franciszka, introl., Żeromskiego 10.
Kobierski Adam, kaflarz, Dr. Wulecka 14.
— Karol, urz. pryw., Heninga 34.
— Kazimierz, ślusarz masz., Paderewskiego 8.
Kobierski Marceli, rzeźnik, Żeromskiego 10.
Kobierczycka Janina, naucz., Na Bajkach 9.
Koblański Jan, urz. pryw., Wyspiańskiego 34.
Koblik Jan, szewc, Kołłątaja 12.
Koblowski Maksymiljan, funkcj. gaz., pl. Kazimierza Wielkiego 5.
Kobłyk Antoni, murarz, Gosiewskiego 6.
Koban Włodz., urz., Łącznikowa 10.
Kobryn Maksymiljan, ślusarz, Bema 4.
— Maksymiljan, ślusarz, Traugutta 9.
— Michał, urz. państw., Tetmajera 7.
Kobryń Jan, lakiern., pl. Kaz. Wielk. 3.
Kobryńska Mieczysława, urz. państw., Stryjska boczna 4.
Kobryński Roman, inż., Teatyńska 35.
Kobus Franc., funkcj. P. K. P., Małeckiego 2.
Kobusiewicz Władysława, położna, Krzywczyce 171.
Kobuz Marcin, funkcj. P. K. P., Wulka Panieńska b. n.
Kobylak Michał, szewc, Lw. Dzieci 16.
— Michał, drukarz, Lw. Dzieci 16.
Kobylański Józef, szczotkarz, Kochanowskiego 91.
— Ludwik, em. państw., Słowackiego 16.
— Marjan, urz. bank., Kwiatkówka 24.
— Marjan, urz., Gosiewskiego 4a.
— Zdzisław, urz. pr., Romanowicza 20.
Kobylarz Jan, krawiec, Filipówka 18.
— Piotr, urz. państw., Bart. Głowackiego 17a.
Kobyłecka Marja, introl., Janowska 88.
— Stefanja, litogr., Janowska 88.
Kobyłecki Antoni, funkcj. państw., Leona Sapiehy 55.
Kobylewski Adolf, funkcj. M. Z. Cz. M., Kr. Jana III 30.
Kobyliński Roman, oficer W. P., Łąckiego 8.
Kobyliwker Wolf, elektromonter, Wybranowskiego 3.
Kobylniak Nicitas, emeryt., Łyczakowska 147.
Kobylnicki Józef, szewc, Janowska 75.
Kobyluch Teodor, szewc, Za Tartakiem.
Kobyłka Jan, murarz, Sobieskiego 1.
— Stefan, rob., Warszawska 87.
Kobzdej Bernard, mech., Piastów 18.
— Marjan, mech., Piastów 18.
— Teofil, ślusarz, Piastów 18.
Kobzinek Michał, funkcj. szpit. powsz., Kurkowa 36.
Kocaj Ludw., handl., Kordeckiego 42.
Kocan Aleksander, inkas., bank., Kordeckiego 30.
— Antoni, emer. państw., Tetmajera 6.
— Emil, urz. państw., Piłsudskiego 4.
— Jan, stolarz, Kr. Leszczyńskiego 45.
— Kazimierz, dent., Na Błonie 22b.
— Michał, urz. PKP., Na Błonie 22b.
— Michał, inkas, M. Z. E., Wulka Panieńska 16.
— Roman, murarz, Pasieki Halickie 4.
— Stanisław, urz. pryw., Pohulanka 19.
— Stefan, ślusarz, Kr. Leszczyńskiego 45.
— Wasyl, murarz, Stebelińskich 5.
— Włodzimierz, szewc, Pohulanka 19.
Kocek Adam, urz. pryw., Paulinów 12.
Koch Abrah., druk., Kotlarska 10.
— Adolf, urz. pryw., Wolność 12.
Koch Bernard, krawiec, Słoneczna 42.
— Bernard, szofer, Dekerta boczna 14a.
— Berta, urz. pryw., Dekerta bocz. 14a.
— Dawid, urz. pryw., Jachowicza 15.
— Edward, handl., Kotlarska 12.
— Efroim, pośredn. handl., Kalecza 8.
— Eljasz, kupiec, Trybunalska 6.
— Ernest, emer., Gródecka 32.
— Filip, restaur., Długosza 26.
— Filip, kupiec, Kamińskiego 6.
— Franciszka, urz. państw., Sakramentek 32.
— Herman, piekarz, Źródlana 47.
— Hersch, tapicer, Skarbkowska 17.
— Izydor, krawiec, Rappaporta 7a.
— Jakób, ślusarz masz., Kr. Leszczyńskiego 25.
— Józef, blacharz, Rappaporta 7a.
— Jakób, tapicer, św. Marcina 9a.
— Józef, blacharz, Na Błonie 2.
— Józef, ślusarz, Rycerska 29.
— Juljusz, urz. pryw., Bema 12a.
— Klara, urz., Łyczakowska 50.
— Leon, tapicer, Źródlana 2b.
— Ludwik, urz. pryw., Stryjska 74.
— Maksymiljan, emer., Murarska 38.
— Marja, urz., Zyblikiewicza 27.
— Marjan, funkcj. PKP., Gródecka 131.
— Markus, rzeźnik, Panieńska 16.
— Mechel, blacharz, Na Błonie 2.
— Meier, zegarm., Hausnera 10.
— Michał, funkcj. gaz., Żółkiewska 95.
— Michał, inkasent, Gródecka 41.
— Michał, funkcj. PKP., Rycerska 29.
— Józef, dr. adw., Sykstuska 17.
— Mojżesz dr., adw., Pas. Hausmana 6.
— Mozes, przykr. szew., Rzeźnicka 3.
— Nuchim, buchalt., Kazimierzowska 35.
— Otylja, urz., Kozielnicka 2.
— Samuel, krawiec. Nenckiego 4.
— Stanisław, funkcj. P. K. P., Bogdanówka 63.
— Stefanja, urz. pr., pl. Bernardyński 3.
— Tadeusz, urz. pryw., Murarska 38.
— Zygmunt, arch. bud., 3 Maja 2.
Kochaj Jan dr., lekarz, Łyczakowska 32.
Kochajewicz Piotr, szewc, Janowska 20.
Kochajkiewicz Jan, szewc, Traugutta 29.
Kochalewicz Anna, pielęgn., Kulparków—Zakład.
Kochalik Grzegorz, funkcj. państw., Tercjarska 6.
Kochan, Jan, em. naucz., Sakramentek 3.
— Jeremjasz, funkcj. PKP., Jagiellońska 11c, dz. VII.
— Kazimierz, tech. bud., Potockiego 69.
— Michał, funkcjon. P. K. P., Gródecka 32.
— Mikołaj, urz. pryw., Ludowa 16.
Kochaniak Stefan, monter M. Z. E., Zamknięta 17.
Kochaniuk Stan., mech. ortop., Orląt 21.
— Włodzimierz, monter, Supińskiego 5.
Kochankówna Marja, urz., Piaskowa b. 3.
Kochanowska Józefa, urz. mgtu, Cicha 3.
— Zbigniewa, urz. poczt., Grunwaldzka 2b, dz. VII.
Kochanowski Andrzej, motor. M. K. E., pl. Dąbrowskiego 4.
— Bazyli, monter, M. Z. E., Łyczakowska 10.
— Cyryl, urz. pryw., W. Pola 4.
— Cyryl, em. prof. Polit., Piekarska 16.
— Eugenjusz szewc, Żulińskiego 15.

Kochanowski Franciszek, urzęd. poczt., Kołłątaja 12, dz. VII.
— Franciszek, funkcj. poczt., 29 Listopada 17.
— Grzegorz, urz. pryw., Krupiarska 8.
— Jan, em. sędzia okr., Kulparkowska boczna 14.
— Jan, czcionkoskładacz, Kochanowskiego 64.
— Jan, funkcj. MKE., Obr. Dworca 41.
— Juljan, podurz., Stryjska 60.
— Juljan dr., asyst. Uniw. J. K., Pijarów 41.
— Karol, monter, Kochanowskiego 64.
— Marjan, elektrom., św. Zofji 54.
— Marjan, szofer, Kochanowskiego 64.
— Michał, funkcj. mgtu, Podwale 6a.
— Michał, funkcj. PKP., Potockiego 65.
— Roman, litogr., Klonowicza 16.
— Stanisław, emer., Potockiego 42.
— Stefan, majster PKP., Gródecka 131.
— Szczepan, masarz, Rappaporta 7b.
— Władysław, urz. państw., Janowska 63.
— Włodzimierz, ślus. masz. P. K. P., Gródecka 131.
Kochaniuk Józef, ślusarz, Chodorowskiego 11a.
Kochany Piotr, emer., Długosza 21.
Kochańczyk Franc., blacharz Kolonja Krzywczycka b. n.
— Jan, szewc, Żółkiewska 95.
Kochańska Katarzyna, wł. realn., Rzeczna 32.
— Stanisława, urz., Piastów 10.
Kochański Adam, asyst. Uniw. J. K., Ossolińskich 11.
— Adolf, urz., Rzeczna 32.
— Franciszek, podurz. pryw., pl. Unji Brzeskiej 8.
— Jan, garbarz, Krzywa 11.
— Stanisław, tokarz, Leśna 18.
— Stanisław, rzeźnik, Cetnerowska 29.
— Stanisław, funkcj. M. Z. E., Stryjska 58.
— Władysław, ogrodn., Rzeczna 42.
— Zygmunt, urz. państw., Sykstuska 64.
Kochman Franc., garbarz, Sobieskiego 69.
— Franciszek, szofer, Wąska 3.
Kochmańska Ewa, urz., Zyblikiewicza 12.
Kochmański Zygmunt, rzeźnik, Słowackiego 18.
Kochoń Józef, cieśla, Kulparkowska 28.
— Mieczysław, naucz., Kulparkowska 28.
— Urszula, naucz., Kulparkowska 28.
Kociak Leon, kominiarz, Arciszewskiego 8.
Kocimski Franc., urz. pr., Dr. Wulecka 46.
— Karol, inż., Droga Wulecka 46.
Kociński Emil, spedytor, Kordeckiego 33.
Kociołek Adam, fryzjer. św. Marka 10.
— Jan, murarz, Tarnowskiego 12.
— Józef, woźny, Kordeckiego 32.
— Władysław, fryzjer, św. Marka 10.
Kociomyk Jan, rolnik, Jabłonowskiego 1.
— Jan, rolnik, Staroźniesieńska 47.
— Roman, ogrodn., Jabłonowskiego 1.
Kociuba Bohdan, szofer, Zacerkiewna 2.
— Franciszek, kucharz, św. Mikołaja 11a.
— Jan, piekarz, Gródecka 57.
— Jan, brukarz, Warszawska 68.
— Kazimierz, ofic. W. P., Kopcowa 4.
— Pawłyna, naucz., św. Jana 15.
— Piotr, inż., Ziemiałkowskiego 1.
— Stefan dr., lekarz, Ossolińskich 9.
Kociubiński Emil, mag. praw, Kurkowa 14.
— Mikołaj dr., lekarz, Kurkowa 14.
Kociubska Olga urz. pryw., pl. Bernardyński 17.
Kociuk Maksymiljan, szofer, Goszczyńskiego 6.
Kociukiewicz Włodzimierz, funkcj. MKE., Cicha 3.
Kociumbas Konst., ślus., św. Zofji 92.
— Michał, murarz, Arciszewskiego 8.
— Stanisław, of. straży pożarnej., Podwale 6a.
— Stefan, szewc, św. Teresy 2b.
Kociurko Jan, urz., Gliniańska 19.
Kock Sauwen, krawiec, Słoneczna 25.
— Tadeusz, prof., Piekarska 51.
— Zygmunt, lakiern., Nowa 17.
Kocko Marjan, urz. państw., Tatarska 4.
— Wanda, urz. poczt., Tatarska 4.
Kocoń Fryderyk funkcj. P. P., Kordeckiego 28.
— Marja, urz., Batorego 3a.
Kocoł Władysław, urz., Batorego 6.
Kocopej Karol, funkcj. P. K. P., Zamknięta 3.
Kocowska Eugenja, urz., Lw. Dzieci 17.
— Marja, urz., Lwowskich Dzieci 17.
Kocowski Miecz., ofic. W. P., Lwowskich Dzieci 17.
— Stefan, szewc, 29 Listopada 56.
— Włodzimierz, szewc, Żółkiewska 48.
— Zdzisław dr., lek., Lw. Dzieci 17.
Kocój Józef, funkcj. państw., Batorego 3.
— Juljan, szlifierz kam., Pilichowska 18.
— Marja, urz., Batorego 3.
Kocuj Bron., urz. pr., Szeptyckich 33.
— Eugenja, urz. pryw., Arciszewskiego 8.
— Helena, fotogr., Arciszewskiego 8.
— Jan, funkcj. P. K. P., 3 Maja 59.
— Jan, woźny P. M. S., Arciszewskiego 8.
— Józef, funkcj. PKP., Wolność 3.
Kocula Adam, urz. PKP., Gródecka 131.
— Helena, urz. PKP., Gródecka 131.
Kocuła Franc., mechanik., Jabłonowskiego 11.
— Franciszek, funkcj. m., Jabłonowskiego 11.
— Stefan, urz. poczt., Teatyńska 7.
— Włodzimierz, murarz, pl. św. Piotra 18.
— Zofja, urz. pryw., Teatyńska 7.
Kocur Aleks., szewc, Zadwórzańska 83.
— Helena, urz. pryw., Zadwórzańska 83.
— Jan, urz., Zadwórzańska 83.
— Jan, emer., Kr. Leszczyńskiego 7.
— Józef, funkcj. PKP., Lubelska 46.
— Karol, murarz, Kordeckiego 39.
— Kazimierz, urz., Niemcewicza 21.
— Marja, urz., Zadwórzańska 83.
— Mikołaj, kupiec, Karmelicka 6.
— Olga, urz. pryw., Karmelicka 6.
— Szczepan, malarz pok., św. Zofji 6.
— Zofja, naucz., Karmelicka 6.
Kocybała Roman, piekarz, Kr. Jadwigi 36.
— Wojciech, funkcj. P. P., Kościuszki 12.
Kocyniak Tymoteusz, woźny, Kolonja Krzywczycka.
Koczabski Miecz., urz., Potockiego 48.
Koczaj Helena, tercjanka, Kurkowa 53.
Koczales, krawiec, Kleparowska 28a.
Koczan Bronisław, szof., Chorążczyzny 17.
— Izydor, urz., Graniczna 6.
Koczapski Wiktor, masz. PKP., Kętrzyńskiego 69.
Koczarski Wacław, emer., Warszawska 53.
Koczergin Jan, drukarz, Rzeźbiarska 1a.
Koczerkiewicz Jan, murarz, J. Hermana 28
— Leopold, mal. pok., Stawowa 3.
— Michał, kupiec, Mickiewicza 22.
— Mieczysław, blacharz, Stawowa 1.
Koczerski Apolinary, urz. pryw., Zielona boczna 8.
Koczkodaj Andrzej, ksiądz, Franciszkańska 1.
Koczoń Józef, urz. pr., Modrzejewskiej 5.
Koczorowska Zofja, urz., Potockiego 75.
Koczorowski Gothard, lek. weter., Zdrowie 4.
— Ildefons, urz., Potockiego 75.
— Lesław, urz., Gołąba 6.
Koczur Maks., inż. arch., Ponińskiego 29.
Koczwara Jan, prof. gimn., Tarnowskiego 69.
— Stanisław, urz. PKP., Głęboka 14.
— Stanisław, mech., Grunwaldzka 35.
Koczy Ernest, urz. pryw., Ochronek 10.
— Hermina, urz. państw., Ochronek 10.
— Matylda, urz. pryw., Ochronek 10.
Koczyndyk Jadwiga, urz. pryw., św. Zofji 7
— Jan, prof. gimn., św. Zofji 7.
Koć Magdalena, akuszerka, Śniadeckich 4.
— Marja, naucz., W. Starka 9.
— Michał, naucz., W. Starka 9.
— Stefanja, urz., Potockiego 33.
— Tadeusz, urz., Śniadeckich 4.
Kućwin Michał, szofer, św. Łazarza 5.
— Michał, mech., Szymona 2.
Kodera Józefa, urz. państw., Szeptyckich 42.
Kodłubaj Michał, funkcj. brow., Domagaliczów 1.
Kodner Meier, rolnik, Wagilewiczów 9.
Kodypko Wojciech, funkcj. M. K. E., Składowa 8.
Koelle Juljusz, urz. pryw., Kaspra Boczkowskiego 21.
Koenigil Karol, kier. fabr., Pijarów 44.
— Michał, kier. kopal. wiertn., Głęboka 8.
Koerber Anna, urz. państw., Czereśniowa 25.
Koesler Leon. urz. PKP., Głęboka 14.
Koffler August, korep., Żółkiewska 133.
— Benedykt dr., adw., Podlewskiego 5.
— Efroim, kupiec, Łyczakowska 4.
— Edzia, urz. pryw., Żółkiewska 133.
— Emanuel, kupiec, Bernsteina 3.
— Henryk, naucz. pryw., Żółkiewska 133.
— Izak, stolarz, św. Marcina 23.
— Izak, fryzjer, Sykstuska 19.
— Jakób, kupiec, Tkacka 4.
— Josel, kupiec, Kordeckiego 5.
— Józef, prof. muz., Mochnackiego 29.
— Kasper, stolarz, Pod Dębem 5.
— Leon, agent handl., Janowska 30.
— Maks, kupiec, Leona Sapiehy 17.
— Mozes, stolarz, św. Marcina 23.
Kofler Berta, urz. pryw., Kochanowskiego 9.
— Mojżesz, malarz pok., Źródlana 1.
— Szymon, apl. adw., Janowska 24.
— Zygmunt, urz. państw., św. Zofji 23.
Kogan Edzia, urz., Słoneczna 45.
— Kara, ślusarz, Słoneczna 45.
Kogon Dawid, kupiec, Zielona 16.
— Feliks, szewc, Franka 11a.
— Fonka, urz. pryw., Zielona 16.
Kogos Ewa, urz., Balonowa 12.

Kogoss Jakób, stolarz, Tetmajera 1.
Koguciński Antoni, druk., Grottgera 2.
Kogucki Tadeusz, szofer, św. Piotra i Pawła 15.
Kogus Arnold, lakiern., Sadłowskiego 5.
— Władysław, funkcj. państw., Kazimierzowska 24.
Kogut Andrzej, wł. realn., Pasieki Hal. 40.
— Anna, wł. warszt. szew., Na Bajkach 17.
— Antoni, murarz, Pasieki Łyczak. 39.
— Antoni, ślusarz PKP., Mickiewicza 22.
— Antoni, rolnik, Pasieki Łyczak. 119.
— Bazyli, szewc, Kol. Krzywczycka.
— Eustachy, mur., Rodziewiczównej 14.
— Ferdynand, ogrodn., Kozielniki 169.
— Franciszek, funkcj. państw., Dudzińskich 4.
— Franciszek, tapicer, Kulparków 199.
— Franciszek, emer., Słoneczna 25.
— Franciszek, mur., Pasieki Łyczak. 39.
— Franciszek, krawiec, Pasieki Hal. 40.
— Jakób, fryzjer, Kołłątaja 7.
— Jan, inkas., Rynek 3.
— Jan, urz. państw., Ormiańska 25.
— Jan, ślusarz P. K. P., Droga Lubieńska 8.
— Jan, szewc, Piekarska 3,
— Jan, murarz, Pasieki Halickie 18.
— Józef, szewc, Kleparowska 11a.
— Józef, wł. realn., Pasieki Łyczak. 65.
— Józef, murarz., Pasieki Halickie 38.
— Józef, funkcj. PKP., Poprzeczna 20.
— Karol, tech. bud., Pasieki Hal. 38.
— Kazimierz, ślusarz, Pasieki Łycz. 111.
— Kazimierz, wł. realn., Pasieki Hal. 36.
— Ksenia, wł. realn., Pasieki Łyczak. 39.
— Leon, urz. poczt., Lw. Dzieci 7.
— Leon, tech. dent., Kołłątaja 7.
— Ludwik, monter, Pasieki Łyczak. 25.
— Majer, inż. bud., Friedrichów 8.
— Marja, wł. realn., Pasieki Hal. 34.
— Marjan. kamieniarz, Pasieki Hal. 28.
— Michał, wł. realn., Pasieki Łyczak. 23.
— Rudolf, murarz, L. Sapiehy 33.
— Stanisław, urz. państw., Kopernika 7.
— Stanisław, funkcj. P. K. P., Kętrzyńskiego 39.
— Stanisław, rolnik, Pasieki Łyczak. 23.
— Władysław, rzemieślnik, Pasieki Łyczakowskie 11a.
— Władysław, urz. państw., Równa 2.
— Władysław, murarz, Pasieki Łycz. 45.
— Władysław, szewc, Łyczakowska 73.
— Władysław, terejan szk., Kordeckiego 126.
— Wojciech, murarz, Pasieki Łyczak. 25.
Kohan August, urz. PKP., Gródecka 127.
Kohane Bruno, kupiec, Domagaliczów 1.
— Perla, wł. dóbr, Słoneczna 10.
Kohana Wolf, aptek., Magazynowa 3.
Kohl Abrah., kupiec, Miodowa 8.
— Anna, urz., Słoneczna 46.
— Anna, urz. pryw., Zielona 5.
— Aron, studniarz, Słoneczna 46.
— Azriel, drukarz, Pod Dębem 5.
— Beer, stolarz, Pod Dębem 6a.
— Berl, drukarz, Pod Dębem 5.
— Bernard, handl., Słoneczna 33.
— Chaim, agent handl., Zamarstynowska 36.
— Chaim, stolarz, Pełtewna boczna 1.
— Chaim, kupiec, Rzeźnicka 14.
— Feiwel, stol., Pełtewna boczna 1.
Kohl Feluś, stol., Kotlarska 14.
— Filip, kupiec, Wagilewicza 9.
— Fischel, urz., Piastów 11.
— Ire, kupiec, Żółkiewska 73.
— Jakób, ślusarz, św. Anny 6.
— Jakób, kupiec, Jak. Hermana 15.
— Józef, rzeźnik, 3-go Maja 38.
— Konstanty, kuśnierz, Ormiańska 7
— Lea, urz., Jak. Hermana 15.
— Mendel, naucz. hebr., Zamarstynowska 17.
— Mojżesz, apl. adw., Szpitalna 21.
— Moses, kupiec, Słoneczna 6.
— Moses, kuśnierz, Przerwana 5.
— Moses, ag. handl., Weteranów 7.
— Nuchim, introlig., Źródlana 25.
— Pepi, urz. pryw., Słoneczna 46.
— Rachmiel, introlig., Źródlana 29.
— Salom., stol., Źródlana 67.
— Samuel, kupiec, Starotandetna 9.
— Simon, naucz. hebr., Smocza 26.
— Szyfra, urz., Żółkiewska 48.
— Szymon, stol., Źródlana 29.
— Zofja, urz. pryw., Słoneczna 46.
Kohlberger Emanuel, urz. sąd., Kosynierska 9.
— Miecz., urz. państw., Snopkowska 53.
— Wład., urz., Murarska 64
Kohlhepp Albin, urz. państw., Zygmuntowska 5.
— właśc. apt., Japońska 3.
— Bożysław, urz., Na Skałce 1.
— Helena, urz., Leona Sapiehy 1.
Kohlman Franc., fryz., Kętrzyńskiego 27.
— Jan, krawiec, Kętrzyńskiego 27.
Kohlmann Hanka, urz., Lenartowicza 5.
Kohlstein Hrechel, kupiec, Jabłonowskich 34a.
Kohman Czesł., urz. Z.U.P.U., Leśna 14.
— Edwin, tokarz, Piaskowa 28.
— Jan, urz. poczt., Bogusławskiego 6.
— Tad., urz. państw., Zadwórzańska 29.
Kohmann Albin, emer., Szeptyckich 21.
— Alfr., urz. Z. U. od Wyp., Unji Lub. 11.
— Ewel., urz. państw., Sakramentek 22.
— Janina, urz. Polit., Unji Lub. 11.
— Marjan, cukiern., Jagiellońska 15.
Kohn Anna, urz., Rynek 18.
— Aleks., urz. pryw., św. Teresy 32.
— Aron, restaur., św. Stanisława 4.
— Bern., kupiec, Kazimierzowska 47.
— Bron., urz. pryw., Niecała 6.
— Dawid, urz. pryw., św. Stanisława 4.
— Dawid, urz. pryw., Ochronek 10.
— Eda, urz. pryw., Murarska 9.
— Efroim, urz. pryw., Janowska 4.
— Emil, optyk, Kochanowskiego 66.
— Feiwel, złotnik, Sykstuska 7.
— Hersch, urz. pryw., Janowska 15.
— Izak, kupiec, Alembeków 14.
— Izrael, admin. dóbr, Brajerowska 10.
— Izydor, pośrednik, Sobieskiego 18.
— Jakób, kupiec, Kościelna 8.
— Jakób. urz., Ogrodnicka 2.
— Janina, naucz., Issakowicza 22.
— Józef, kand. adw., Żółkiewska 35.
— Józef, urz., Tarnowskiego 25.
— Józef, urz. bank., Tarnowskiego 8.
— Józef, urz. pryw., Staroznicsieńska 40.
— Juda, dyr. bibl., Kołłątaja 5.
— Juljan, emer., Issakowicza 22.
— Juljusz, urz. bank., Sykstuska 28.
— Juljusz, urz. bank., Batorego 11.
— Juljusz, urz. pryw., Gliniańska 10.
Kohn Karol, stol., Smerekowa 3.
— Karol dr., adw., Łazarza 6.
— Leib, kupiec, Lwowska 14, Zamarst.
— Leon, mag. farm., Teatyńska 7.
— Maks, urz. pryw., Zygmuntowska 11.
— Markus, urz., Kochanowskiego 56.
— Maurycy, kupiec, Lwowska 14.
— Moses, kupiec, Panieńska 45.
— Rafael, urz. pryw., św. Marcina 22.
— Rozalja, urz. pryw., Murarska 9.
— Samuel, urz. pryw., św. Stanisława 4.
— Sara, akuszerka, Furmańska 1.
— Sucher, kupiec, Kasztelańska 9.
— Toni, urz. pryw., Teatyńska 7.
— Zische, stol., Źródlana 16.
Kohout Jan, urz. PKP., Dekerta bocz. 8.
Kołucki Józef, cieśla, Zamojskiego 10.
Kohut Bazyli, księg., Łyczakowska 108.
— Blanka, urz., Rynek 37.
— Grzegorz, tercjan szk., św. Marka 20.
— Jan, prac. M.Z.E., Grunwaldzka 1.
— Jerzy, palacz PKP., Drogi Lubieńskiej boczna 7.
— Mikołaj, stol., Piekarska 25.
— Stefanja, urz., Pełczyńska 33.
— Teodor, woźny, Zyblikiewicza 32.
— Włodz., blacharz, Pełczyńska 33.
— Włodz., murarz, Słodowa 1.
Koim Jan, prof. gimn., św. Marcina 17a.
— Wanda, urz. poczt., Bilińskich 10.
Koitschim Gustaw, emer., Bilińskich 52.
Kojat Adolf, funkc. PKP., Traugutta 17.
— Albert, zecer, Sygniówka Mała 356.
— Kaz., masz. PKP., Lw. Dzieci 54.
— Zbigniew, urz. pryw., 3-go Maja 114.
Kojcem Daniel, tech. dent., Alembeków 6.
Kojcun Józef, handl., Jacka 4.
Kojecka Wanda, urz. M. Z. E., Leśna 19.
Kojecki Edw., ślusarz, Leśna 19.
Kokocha Stan., lek. wet., Tarnowskiego 3.
Kokocki Teodor, funkc. poczt., Bilińskich 21.
Kokodyński Ant. dr., lekarz, Kochanowskiego 35.
— Bazyli, przemysł., W. Starka 8.
— Leon, urz. bank. pryw., Balonowa 2.
— Stan., rzeźnik, Panieńska 41.
— Włodz., rzeźnik, Wschodnia 12.
Kokolski Stefan, mech., Widok 3.
Kokotajło Włodz., ślus. PKP., Wandy 12.
Kokonowska Leont., właśc. realn., Japońska 5.
Kokora Eust., motor. MZE., Stryjska 22.
Kokorudz Eljasz, emer. dyr. gimn., Listopada 40.
— Leon, odlew. met., Kr. Leszczyńskiego 39.
Kokorudza Stan., szewc, Łamana 69.
Kokorydz Jan, tokarz, Kubasiewicza 3.
Kokoszka Jan, palacz M.Z.W., Zielona 99.
— Karol, bedn., Droga Sichowska 7.
Kokoszyńska Bron., st. asyst., U.J.K. Filipówka 17.
Kokoszyński Józef, urz. Izby Skarb., Wołyńska 10.
— Ludwik, urz. pryw., 3-go Maja 4.
— Zdz., urz. Gal. K. O., Pilichowska 9.
Kokot Józef, drukarz, Łyczakowska 58.
Kokotajło Olga, urz. pryw., pl. Bernardyński 17.
Kokotka Marcin, murarz, Goldmana b. 6.
Koks Ant., urz. pryw., Dąbrowskiego 16.
Kokurewicz Henr., inż., Torosiewicza 38.
— Jan, przemysł., Grottgera 1a.

Kokurewicz Marjan, urz. pryw., św. Wojciecha 4.
— Stan., krawiec, Rynek 41.
— Stefan, przemysł., Torosiewicza 38.
— Stefan, urz. państw., M. Reja 8.
Kolanko Jan, szofer, Winc. Pola 9.
— Stan., funkc. PKP., Kr. Leszczyńskiego 28.
Kolankowska Emilja, naucz. pryw., Kazimierza Wielkiego 8.
— Marja, emer. PKP., Łyczakowska 84a.
Kolankowski Kaz., mech., Listopada 84.
— Mich., emer. PKP., Szeptyckich 38.
— Mik., krawiec, 3-go Maja 25.
— Roman, urz. pryw., L. Sapiehy 45.
Kolano Franc., szewc, Snopkowska 36.
— Janina, urz., Bema 27.
Kolanowski Ant., elektrot., Krakowska 7.
— Franc., funkc. PKP., Obr. Dworca 18.
— Jan, ofic. W. P., Dwernickiego 16.
Kolary Franc., ślus., Żółkiewska 149.
Kolarz Ant., urz. pryw., Dwernickiego 34.
— Franc., funkc. PKP., pl. Unji Brzeskiej 7.
— Józef, emer., Gródecka 4.
— Stan., ślus. PKP., Dekerta 2.
Kolarzowski Karol, urz. B.P., Czereśniowa 2.
— Roman, dr., urz. B. P., Listopada 37.
Kolasa Franc., urz. Z. U., Sierpowa 5.
— Jan, ofic. W. P., Modrzejewskiej 3.
— Józef, emer. PKP., Gródecka 127.
— Józef, ogrodn., Ogrodnicka 23.
— Karol, urz. Z.U.P.U., Droga Kulparkowska 61.
— Mik., kominiarz, Kulparków 199.
— Stan., urz. PKP., J. Olechowskiego 29.
— Włodz., kupiec, Filipówka 93.
Kolasiński Tad., asyst. Polit., Nowy Świat 3.
Kolassa Roman, szofer, Obr. Lwowa 3.
Kolaszyński Stan., szofer, Wolność 16.
Kolbusz Czesław, ofic. W. P., Kaspra Boczkowskiego 21.
— Józef, urz., Własna Strzecha 20.
— Stan., murarz, Asnyka 9.
Kolbuszewski Franc., kafl., Lw. Dzieci 5.
— Jan, przemysł., Kordeckiego 4.
— Kazimierz, dr., prof. U. J. K., Lenartowicza 23.
— Wład., ofic. W. P., Rynek 9.
Kolbuszowska Zofja, współwłaśc. kina, Zadwórzańska 68.
Kolbuszowski Karol, urz. sąd., Nadbrzeżna 11.
— Michał, inż., Chorążczyzny 22.
Kolcun Jan, drukarz, Kordeckiego 30.
Kolcz Roman, naucz., Wołyńska 33.
Kolczycki Lajb, urz. pryw., pl. Gołuchowskich 4.
Koldorf Ide, kupiec, Żółkiewska 37.
Kolek Józef, urz. pryw., Gródecka 13.
— Stefan, urzędnik Izby Skarb., Kurkowa 10.
Kolena Filaret, emer. prof. gimn., Gołąba 7.
Kolenda Jerzy, bednarz, Stawowa 17.
Kolendowska Janina, naucz., Rycerska 18.
— Marja, urz., Rycerska 18.
— Sewer., urz., Rycerska 18.
Kolendowski Kar., urz. pr., Rycerska 18.
— Karol, dzierż. ziemski, Rycerska 18.
— Michał, urz. pryw., św. Piotra 25.
Kolenko Jędrzej, rzeźnik, Jalowiec 17.
Koleński Michał, urz. K. O. S. Lwów, Stryjska 74.
Kolesa Marjan, prac. P. K. P., Bogdanówka 18.
— Zofja, urz., Snopkowska 4.
Kolesiński Karol, ślus., Szpitalna 28.
Kolessa Mik., naucz. muzyk, Pełczyńska 2
Koleśnik Roman, kowal, Świętokrzyska 20.
Koleżański Józef, właśc. drogerji, Mącznej boczna 6.
Kolibek Andrzej, ślusarz, Pohulanka 33.
Kolischer Arnold, inż. Sp. A. Peret, Zyblikiewicza 5a.
— Henryk, właśc. dóbr, Kościuszki 14.
Koliszer Henryk, urz., pl. Bilczewskiego 3.
Kolisnyk Dmytro, ślus., Gródecka 95.
Kolkier Józef, blach., Graniczna 6a.
Kollarz Józef, rzeźnik, Ormiańska 19.
Kollek Jan, urz. m., Łazarza 10.
— Florjan, miern., Zborowskich 1.
— Miecz., urz. P.K.P., Łazarza 10.
Koller Anna dr., lek., Kubasiewicza 9.
— Aron, urz. pryw., Rappaporta 31.
— Dagobert, urz. pryw., Rappaporta 31.
— Dorota, urz. pryw., Rappaporta 31.
— Fryd., urz. pryw., Słoneczna 2.
— Leon, urz. pryw., Rappaporta 31.
— Paulina, urz. pryw., Kubasiewicza 9.
— Zofja, właśc. realn., Pełczyńska 21.
Kollin Konr., urz. m., Stryjska 64.
Kollinger Moses, kraw., Żółkiewska 15.
Kollner Szymon dr., lek., Fredry 7.
Kolman Edw., ślus. M.Z.E., Stryjska 86.
— Henryk, urz. m., Krótka 2.
— Józefa, akuszerka. pl. Strzelecki 1.
— Piotr, emer., Łyczakowska 8.
Kolmann Ewelina, urz. sąd., Sakramentek 22.
Kolmer Andrzej, apl. adw., Oficerska 26.
— Julj. dr., lek. W. P., Oficerska 26.
Kolniek Stan., lak. M.Z.E., Lw. Dzieci 38.
Kolniowicz Eljasz, pośrednik, Tarnowskiego 12.
Kolońska Anna. właśc. realn., Trybunalska 10.
Koloński Jan, kupiec, św. Zofji 15.
Koloszyński Aleks., chemigraf, pl. Strzelecki 10.
Kolpan Arnold, kupiec, Kr. Leszczyńskiego 6.
— Zygm., kupiec, Mochnackiego 8.
Kolski Witold, urz. pryw., J. Strzemię 11.
Koltan Aron. tapicer, Pod Dębem 18.
— Moses, piekarz, Graniczna boczna 3.
Kolton Filip, ag. handl., Zamkowa 27.
Koltun Jan, mech., Ujejskiego 8a.
Koltyn Mordko, ag. handl., Żółkiewska 73.
— Zenobja, naucz. pr., Brajerowska 20.
Kołacz Franc.. urz. państw., Szeptyckich 16.
— Piotr, szewc, Krupiarska 2a.
Kołcio Aleks., szewc, Pułaskiego 4.
Kołcun Marja, urz. pryw., Bilińskich b. 11.
Kołcz Stefan, urz. pryw., Świętokrzyska 11.
Kołczak Piotr, ślus. masz., Persenkówka 15.
Kołodko Piotr, ślus.-mech., Pełtewna 43.
— Stan., funkc. P. i T., Warneńczyka 6.
Kołodnicki Wasyl, stol., Kurkowa 14.
Kołodrubiec Grzegorz, stol., Konopnickiej 10.
Kołodyński Marjan, urz. m., L.Sapiehy 59.
Kołodziej Adam, funkc. PKP., Głęboka 14.
— Aleks., mont., Abrahamowiczów 14.
— Alfred, odlewacz, św. Teresy 20.
— Ant., murarz, Gródecka 88.
— Franc., muzyk, Szpitalna 44.
— Helena, urz. pryw., Pełczyńska 6.
— Honor., emer. P. i T., Anczewskich 8.
— Jan, stol. PKP., Słowackiego 22.
— Jan, ślus., Sakramentek 5.
— Janina, urz., Pełczyńska 6.
— Józef, drnkarz, Staroznicsieńska 11a.
— Józef, naucz., Zimorowicza 17.
— Józef, ślusarz, Gródecka 88.
— Marjan, naucz. gimn., Sienkiewicza 3.
— Marjan, ogrod., Poniatowskiego 1.
— Marjan, funkc. P. i T., 3-go Maja 27.
— Michał. krawiec, Grunwaldzka 27.
— Paweł, piekarz, pl. Fabryczny 2.
— Stan., urz. bank., Pełczyńska 6.
— Stefan, urz. M.K.E., Zadwórzańska 11.
— Teodor. szofer, Kordeckiego 33.
— Teodor, emer. PKP., Gródecka 88.
— Walenty. kraw., Łyczakowska 22.
— Wal., funkc. M.K.E., Kulparkowska 67.
— Wiktor, urz. PKP., Zygmuntowska 5.
— Wiktor, urz. państw., Droga Lubieńska 17.
— Wład., murarz, Cerkiewna 9.
— Wład., funkc. P.A.S.T., Kordeckiego 32.
— Wład., urz. PKP., Marsz. Focha 89.
— Wład., masz. druk., św. Marcina 24b.
Kołodziejczyk Paweł, mistrz stol. PKP., Czarneckiego 6.
— Stan., urz. PKP., Mickiewicza 34.
— Winc., aptek., Tarnowskiego 23.
Kołodziejska Marja, naucz. gimn., Głęboka 6.
Kołodziejski Zygm., urz. PKP., Głęboka 6.
Kołodziejczyk Franc., kowal, Kulparków 64.
Kołodzińska Zofja, urz. pryw., Sykstuska 26.
Kołohurski Józef, drukarz, Bema 12a.
Kołomyjec Awentir, dziennik., Heninga 36
Kołos Józef, cieśla, Franciszkańska 3.
Kołos Stefan, krawiec, pl. św. Jura 5.
Kołotko Herm., właśc. realn., Gdańska 19.
Kołowicz Jan, ślus. PKP., Józafata 9.
— Stan., ślusarz, Józafata 9.
— Zygm., krawiec, Teatralna 133.
Kołpak Ilko, stol., Na Błonie 22.
— Kaz., stol., Kulparków — Zakład.
— Stefan, ślus., Kulparków — Zakład.
— Włodz., szewc, Kulparków, Zakład.
Kołpiński Stan., piekarz, Leśna 19.
Kołrba Henryk, urz., Sobińskiego 10.
Kołtka Jan, monter, Pijarów 56d.
Kołtucki Roman, handl., Wolność 16a.
— Stefan, blacharz, Wałowa 14.
— Wład., lakier., Wałowa 14.
Kołtun Kaz., kucharz, Dominikańska 9.
Kołtuniewicz Franc., funkc. M.Z.E., J. Zielińskiego 8.
Kołtuniuk Jarosł., urz. pryw., Podwale 7.
— Mirosł., inż. gór., L. Sapiehy 6.
— Michał, inż. gór., L. Sapiehy 6.
Kołtysz Stefan, szewc, Łąckiego 9.
— Zofja, cukiern., Słoneczna 4.
Kołucki Stan.. urz. sąd., Pełtewna 41.
Kołwezm Michał, funkc. M. Z. E., Bilińskich boczna 11.

Kołyk Michał, bruk., św. Piotra 21.
— Tomasz, urz. pryw., Częstochowska boczna 3.
Kołynycz Franc., funkc. PKP., Koźniarówka 18.
Komacki Zygm., urz. P. i T., Koszarowa 22.
Koman Antoni, emer., Zadwórzańska 22.
— Ant., naucz., Zadwórzańska 22.
— Marja, naucz., Zadwórzańska 22.
— Włodz., kasjer, Domagaliczów 11.
Komander Franc., ksiądz, Dwernickiego 48.
Komański Józef, bruk., Kr. Jadwigi 21.
Komar Franc., funkc. M.Z.E., Józefata 8.
— Józef, cieśla, Sygniówka Mała 315.
— Michał, szewc, Krzywa 12.
Komarczewski Tomasz, cieśla, Kazimierza Wielkiego 336.
Komarin Abrah., kupiec, Adamowa 20.
— Izrael, kupiec, Kochanowskiego 64.
Komarnicka Jadw., tłum. jęz., św. Teresy 4.
Komarnicki Dymitr, kupiec, Ormiańska 20.
— Grzeg., fotogr., Pasieczna 18a.
— Jan, tokarz masz., Średnia 1a.
— Józef, kupiec, Sienkiewicza 3.
— Marcin, szewc, św. Zofji 54a.
— Sewer., funkc. PKP., Łącznikowa 8.
— Stan., urz. m., J. Strzemię 7.
— Mordko, naucz., św. Zofji 3.
Komarowski Mordko, naucz., św. Zofji 3.
Komarski Józef, funkc. PKO. Szeptyckich 40.
— Roman, ślusarz, Szewczenki 7.
Komarzewski Włodz., urz. m., Żółkiewska 113.
Komarzyńska Bron., urz. pryw., pl. Kazimierza W. 2.
Komarzyński Ant., masz., Wiejska 15.
— Jan, elektr.-mech., Za Rogatką Gródecką 21.
— Mich., emer. urz. PKP., Zbaraska 7.
— Stan., bronz., Karpińskiego 5.
— Stef., masz. PKP., Gródecka 131.
— Włodz., masz. PKP., Na Bajkach 7.
Komenda Jan, funkc. M.Z.E., Stryjska 68.
Komender Piotr, fryzjer, Rutowskiego 23.
Komendera Ignacy, fryzjer, Sykstuska 31.
Komendurski Kaz., elektr.-mech., Kochanowskiego 28.
Komeriner Ludwik, literat, Nad Jarem 4.
Komers Feliks, funkc. P. i T., Poprzeczna 12.
Kominek Jan, ksiądz, Dwernickiego 48.
— Szczepan, murarz, Kresowa 8.
Komisarczyk Miecz., urz. skarb., Łyczakowska 4.
Komisiak Grzegorz, ślus., Piekarska 69.
Komor Gustaw, emer. PKP., Kętrzyńskiego 18.
Komora Ant., stol. masz., Peltewna 43.
Komornicka Aniela, właśc. dóbr, Issakowicza 6.
— Marja, agron., Murarska 62.
Komornicki Szczep., emer. m., Asnyka 4.
Komorowska Marja, przemysł., Staszica 7.
— Stan., naucz., Obertyńska 6.
Komorowski Adam, ofic. W. P., Obertyńska 6.
— Bazyli, funkc. PKP., Konduktorska 14.
— Jan, funkc. M.K.E., Potockiego 77.
— Kaz., ślus., Konduktorska 4.
Komorowski Roman, elektr.-mechanik, Krótka 3.
— Roman, tokarz drzew., Konduktorska 14.
— Stan., urz. państw., Lw. Dzieci 62.
Komoszyk Józef, blach., Sobieskiego 29.
Kompert Leon, przem., Chocimska 1.
— Wacława, urz., Chocimska 1.
Komysz Jan, emer. państw., Kasztelańska 11a.
Komyszyński Józef, kupiec, Wschodnia 5.
Kon Leon, ofic. W. P., Pełczyńska 25.
Konak Błażej, ofic. W. P., Podwale 6a.
Konarowski Kaz., urz., Kadecka 8a.
Konarska Henryka, urz. państw., Leona Sapiehy 26.
Konarski Ferd., blacharz, Lwowska 2.
— Kaz., drukarz, Kr. Jadwigi 12.
— Roman, przemysł., Murarska 27.
— Stan., urz. W. P., Chmielowskiego 11a.
— Stefan, właśc. realn., Lipkowa 18.
— Tomasz, urz. K. Cb., Krupierska 41.
Konarzewska Marja, kuśnierz, Kr. Jadwigi 10.
Konarzewski Florj., kowal, Plac pod Koleją 1.
— Kaz., blach., Plac pod Koleją 1.
— Marjan, ofic. W. P., Kleparowska 24.
Konasiewicz Stef., urz. pryw., Gródecka 74.
Konasińska Helena, emer. PKP., św. Marcina 3.
Konaszewicz Roman, urz., Hausnera 7.
— Stef., urz., Dunin Borkowskich 30.
Konaszewski Adam, mech., Sobieskiego 27.
Konaszyńska Wanda, introlig., Zielona 58.
Konaszyński Czesław, mal. pok., św. Wojciecha 14.
— Wiktor, szofer, św. Wojciecha 14.
Koncewicz Ant., w.-wojew., Listopada 95e.
— Bron., rolnik, Kr. Leszczyńskiego 41.
— Eugen., introlig., Arciszewskiego 8.
— Irena, urz. pryw., Arciszewskiego 8.
— Jan, elekt.-mont., Słodowa 1.
— Józef, tokarz PKP., Kordeckiego 1.
— Stan., urz. K. Ch., Arciszewskiego 8.
Konczakowski Wład., szewc, J. Hermana 19.
Kondak Barbara, inkas., Bartosza Głowackiego 7.
Kondal Jadw., urz. pryw., Jałowiec 188.
— Karol, funkc. PKP., Kordeckiego 7.
— Wład., funkc. PKP., plac Kazimierza Wielkiego 27.
— Zygm., ślus.-mech., Jałowiec 188.
Kandera Stan., murarz, Ilkiewicza 18.
Konderowicz Eust., kaflarz, Rycerska 18.
Kondra Ant., magaz., pl. W. Świętych 3.
— Stan., urz. pryw., Rynek 41.
Kondracki Bron., rzeźnik, Torowa 8.
— Stan., funkc. PKP., Błonie Janowskie 27a.
Kondraczek Florentyna, naucz., Zyblikiewicza 15.
Kondras Adolf, kowal, Wołyńska 13.
— Kazimierz, ślus., Wołyńska 13.
Kondrat Józef, art. dram., Jachowicza 26.
Kondratjew Dymitr, drukarz, Piaskowa 36
Kondratowski Stef., inż., Zadwórzańska 117.
Kondratów Jan, masażysta, Ucięta 5.
Kondziołka Marcin, inkas., Pilichowska 6.
Kondziołka Feliks, kupiec, Rynek 40.
Koneczny Eug., kancel., Niemcewicza 19.
— Jan, insp. szk., Chrzanowskiej 11a.
Koneczny Walerjan, rzeźnik, Jagiełły 6.
Koniecki Tad., garbarz, Szewczenki 12.
Konieczkowski Stan., urz. poczt., Szeptyckich 40.
Konieczna Helena, naucz., Gródecka 8b.
— Irena, naucz., Grochowska 5.
— Irena, urz. skarb., Gródecka 131.
— Kaz., kasjerka, Wybranowskiego 11.
— Marja, urz., Poniatowskiego 11.
— Walerja, urz., Słodowa 3a.
Konieczny Aleks., urz., Potockiego 102.
— Franc., funkc. PKP., Równa 69/28.
— Franc., katech., Dwernickiego 11a.
— Jakób, przemysł., Kochanowskiego 56.
— Jan, właśc. zakł. fryzj., Nad Jarem 2.
— Jan, dyr. fabr., Snopkowska 71.
— Kaz., funkc. państw., Peltewna 41.
— Miecz., funkc. PKP., Bilińskich b. 11a.
— Stan., murarz, Droga Wulecka 118.
— Stan., funkc. M.Z.G., Kochanowskiego 36.
— Stan., ofic. W. P., Grunwaldzka 3.
— Wład., muzyk, Kulparków, Zakład.
— Wład., poster. P. P., Kazimierzowska 30.
— Wład., stelmach, Gródecka 37.
Koniewicz Walenty, kupiec, Rzeźbiarska 4.
Konigsberg Salo, urz. pryw., Jachowicza 6.
Konik Erast, kand. adw., Józefata 5.
— Eugen., ślus., Kr. Leszczyńskiego 34.
— Jan, funkc. PKP., Szeptyckich 34.
— Kaz., mgr. praw, Rynek 29.
— Leon, art. mal., B. Głowackiego 16.
— Michał, stolarz, Stroma 4.
— Mik., pedel U. J. K., Rynek 29.
— Stef., inkas., Droga Wulecka 40.
Konikowski Alfr., cukiern., Rutowskiego 8.
Koniuch Dymitr, kupiec, Mochnackiego 6.
Koniuszewska Marja, emer. dyr. szk., Modrzejewskiej 12.
Koniuszko Jan, bufet., B. Głowackiego 12.
Konkolowski Dymitr, szewc, Heninga 34.
Konner Józef, ślusarz, Szeptyckich 31.
Konofka Wojc., urz. poczt., Sykstuska 62.
Konon Jan, właśc. restaur., Snopkowska 21.
Konopacka Irena, naucz., Kurkowa 46.
Konopacki Antoni dr., adw., Dwernickiego 7.
— Franc., właśc. realn., Janowska 77.
— Jan, przemysł., Dwernickiego 7.
— Marjan, piekarz, Gródecka 63.
— Stan., właśc. fabr. wędlin, św. Marcina 25.
— Wład., urz. PKP., L. Sapiehy 20.
— Włodz., dzierż. rolny, Kraszewskiego 11.
Konopasek Józef, kupiec, Potockiego 44.
— Kaz., ofic. W. P., Pohulanka 8.
Konopczak Franc., monter, Kasztelańska 15.
Konopf Joachim, kand. adw., Sakramentek 2.
Konopka Józef, ofic. W. P., Kurkowa 12.
— Maks., stol., Sobieskiego 3.
— Stan., urz. państw., Łyczakowska 41.
— Wacł., urz. M.Z.G., Gródecka 127.
— Wojc., urz. poczt, Heninga 16.
Konoplicki Jan, ofic. W. P., Arciszewskiego 3.
— Jan, urz. PKP., Anczewskich 10.



WYRÓB TOW. PRZEM.
K. WASILEWSKI i SKA
SP. AKC. WARSZAWA
1935

DO NABYCIA
WE WSZYSTKICH SKŁADACH MATERJAŁÓW PIŚMIENNYCH



KAWUSKA

WYRÓB TOW. PRZEM.
K. WASILEWSKI i SKA
SP. AKC. WARSZAWA
1935

DO NABYCIA
WE WSZYSTKICH SKŁADACH MATERJAŁÓW PIŚMIENNYCH

Konowałec Miron, kand. adw., Na Bajkach 17.
Konowka Dymitr, stol., Tkacka 3.
Konrad Izrael, kupiec, pasaż Fellerów.
— Mik., ksiądz gr.-kat., Henninga 20.
Konstantin Edm., urz. pryw., Miłkowskiego 7.
— Eug., dr., lekarz, Gródecka 89.
— Jakób, urz. pryw., Na Błonie 22b.
— Michał dr., adw., Długosza 10.
Konstantynowicz Jan, sędzia, Listopada 35.
Kontecki Juljusz, woźny, Częstochowska boczna 37.
Konturek Józef, kraw., Chmielowskiego 10.
Koń Kaz., mech., Gródecka 127.
Kończacki Andrzej, dr., pułk.-lekarz, Krasińskiego 2.
Końka Wład., kupiec, Mączna 21.
Kopacz Bronisł., urz. PKP., Domagaliczów 10.
— Czesław, naucz. Sakramentek 8.
— Marjan, art. dram., Kadecka 16.
— Tad., art. dram., Herburtów 10.
— Tomasz, krawiec, Hausnera 4.
— Włodz., kupiec, Szeptyckich 5.
Kopaczek Jan, szofer, św. Piotra 7.
— Karol, kier. techn., Lwowska 77.
Kopaczyńska Ant., właśc. pensjon., Ponińskiego 35.
— Erazma, artystka, Hoffmana 12.
— Zofja, urz. PKP., Florjana 3.
Kopaczyński Kaz., urz. pryw., Zdrowie 8.
— Mik., stol., Zadwórzańska 48.
— Tad., emer. rotm. W. P., Gosiewskiego 4.
— Zygm., urz., Janowska 21.
Kopański Franc., urz. PKP., Kościuszki 18.
— Mich., funkc. PKP., L. Sapiehy 77.
— Stan., ofic. W. P., Grochowska 33.
Kopciuch Helena, urz. PKO., pl. Jura 7.
— Stan., urz. pryw., Chmielowskiego 7.
Kopczewska Zofja, art. dram., Wronowskich 9.
Kopczyk Justyn, stol., Ormiańska 17.
Kopczyński Jan, monter, Kr. Leszczyńskiego 26.
— Kaz., mech., Janowska boczna 10.
— Wacł., fryzjer, Łyczakowska 67.
Kopecki Stan., młyn., Ogrodowa 3.
Kopeć Ludwik, blach., Kordeckiego 30.
— Marjan, księgowy, Zdrowie 4.
— Romuald, kier. fabr., Kochanowskiego 132.
Kopelman Berl, krawiec, Kotlarska 10.
— Józef, kuśnierz, Blacharska 8.
— Maurycy, przem., Sykstuska 19.
— Tobjasz, drukarz, Nenckiego 3.
Kopera Maks., szofer, Lw. Dzieci 36.
Koperka Michał, szewc, Hallera 7.
Kopernicki Marceli, optyk, Szewczenki 9.
Kopertyńska Zofja, urz. pryw., Szaszkiewicza 4.
Kopertyński Józef, elektrom., Boczna 1.
— Stan., krawiec, Łyczakowska 29.
Kopf Benzion, kupiec, Żeromskiego 3.
— Józef, zecer, pl. Misjonarski 7.
Kopia Hel., naucz., Piłsudskiego 23.
— Henryk, emer. dyr. gimn., Piłsudskiego 23.
Kopicki Feliks, koresp., Winc. Pola 4.
Kopiec Józef, rymarz, św. Wojciecha 7a.
Kopiel Marjan, kupiec, Szeptyckich 45.
Kopietz Rud., mont., Za Rog. Gródecką 14
Kopilewicz Nikod., urz., Stryjska 38.
Kopiniak Jan, kaflarz, Bema 12a.
Kopka Jan, fryzjer, Kr. Jadwigi 24.
Kopta Kaz., piekarz, J. Hermana 30.
Kopniak Alfr., urz., Żółkiewska 64.
— Bronisława, urz., Żółkiewska 64.
— Wanda, urz., Żółkiewska 64.
Kopornicki Aleks., portjer, Hausnera 14.
Kopot Piotr, krawiec, św. Antoniego 15.
Kopp Eugen., naucz. muzyki, Żulińskiego 10.
Koppel Bernard, urz. bank., Zbaraska 6.
— Juda, zegarm., Żółkiewska 33.
— Otton, urz. skarb., Kochanowskiego 8.
— Salomon, krawiec, Kotlarska 2.
— Simche, kupiec, Bernsteina 14.
Koppelman Karol, urz. bank., Małachowskiego 2.
Kops Winc., urz. pryw., Potockiego 33.
Koptyński Franc., mal., pl. Pod Koleją 3.
Koptyra Jan, szofer, Kochanowskiego 104.
Kopyczyński Włodz., cnkiern., Kochanowskiego 123.
Kopyra Józef, art., 3-go Maja 131.
Kopystiański Jan, urz. sąd., Dekerta boczna 4.
— Jerzy, urz. pryw., Kurkowa 14.
— Roman, handl., Rynek 43.
— Zenob., sędzia, Wiśniowieckich 1.
Kopystjańska Janina, naucz., Droga Pasieczna 264.
Kopystjański Marjan, prof. gimn., Kurkowa 14.
Kopystyńska Stan., kier. szk. powsz., Rynek 9.
Kopystyński Leon, rzeźnik, Jałowiec 17a.
— Marjan, urz., Lwowskich Dzieci 63.
— Marjan, urz. U.J.K., Lwowska 28.
— Piotr, szofer, Wilczków 6.
— Stan., urz. państw., Piotra Skargi 12.
— Stan., stol., Jordańska 26.
— Tad., emer. prof., Rynek 9.
Kopyt Józef, naucz. hebr., Paderewskiego 10.
Kopytczak Teofil, urz. poczt., Małachowskiego 2.
Kopytyński Mik., szewc, Piaskowa 4.
— Stan., stol., Gospodarska 17a.
Korab Edw., kom. więz., Kazimierzowska 24.
— Jan, str. mag., Rycerska 16.
— Teofil, murarz. Kustanowicza 248.
Koraba Emil, fryzjer, Ogrodnicka 5.
— Józef, rzeźnik, św. Jana 11a.
— Marjan, murarz, św. Jana 11a.
— Stan., rzeźnik, św. Jana 11a.
Korabiewski Kaz., ślusarz, Kochanowskiego 8.
Korabiowski Józef, funkc. gm., Nikorowicza 2.
— Zdz., urz. poczt., Piekarska 33/54.
Korablowski Ant., stol., Kr. Jadwigi 30.
Korah Mozes, kupiec, Krasickich 8.
Korajska Jadw., urz. bank., Łazarza 4.
— Marja, mag. farm., Łazarza 4.
Korajski Jakób, arch., Łazarza 4.
Koral Chaim, przem., Torosiewicza b. 1.
— Moses, urz. pryw., Karaicka 11a.
— Wiktor, szofer, 29 Listopada 3.
Koralewicz Feliks, urz. państw., Słoneczna 17.
— Marja, naucz., Chmielowskiego 7.
Korasadowicz Zdz., urz. pryw., Małachowskiego 2.
Korb Abrah., piekarz, Słoneczna 45.
— Józef, krawiec, Przerwana 5.
— Pinkas, kupiec, św. Stanisława 6.
Korba Romuald, funkc. poczt., Wagilewiczów 5.
Korbecki Stan., funkc. M.K.E., Unji Brzeskiej 8.
— Wład., szofer, Kulparkowska 62.
Korbel Andrz., urz. PKP., Winc. Pola 1.
— Zofja, urz. państw., Domagaliczów 9.
— Samuel, krawiec, Kr. Jana 15a.
Korbiak Józef, komin., Lwowska 7.
Korbutiak Piotr, kucharz, Tarnowskiego 34.
Korchin Genia, techn.-dent., Zamarstynowska 28.
Korcz Stan., monter, Polna 10.
— Walenty, ślus., Boularda 3.
Korczak Andrzej, cieśla, Kazimierza Wielkiego 178.
— Stan., prok., Rynek 28.
Korczemny Włodz., koncyp. adw., Kopernika 14.
Korczowski Bron., masz. PKP., Kulparkowska 8.
— Karol, ślusarz PKP., Lubelska 2.
— Marjan, elektro-mont., Tercjarska 8.
— Mich., urz. poczt., Dekerta 9.
— Rudolf, funkc. PKP., Kr. Jadwigi 24.
— Wawrz., masaż., Składowskiej 6.
— Wład., urz. PKP. Józefata 5.
Korczuk Włodz., urz. PKP., Konduktorska 20.
Korczyński Alojzy, ślus., Supińskiego 27.
— Ant., woźny, 3-go Maja 59, Lewand.
— Ignacy, szofer, 3-go Maja 19.
— Karol, rzeźnik, Kopalna 4.
— Karol, drukarz, Mościckiego 8, Klep.
— Marjan, elektro-techn., Szeptyckich 35
— Miecz., urz. PKP., Bilińskich 10.
— Roman, urz. poczt., Kopalna 4.
— Stan., urz., Łyczakowska 18.
— Teofil, mechan., J. Zielińskiego 3.
— Ludw., muzyk, Łyczakowska 110.
— Włodz., notarj., Modrzejewskiej 16.
Korda Adrjana, urz. pryw., Rzeźbiarska 5.
— Teodor, funkc. państw., Kurkowa 40.
Kordasiewicz Eug., urz. skarb., Głęboka 19
— Józef, stol., Kresowa 11, Kleparów.
— Mirosława, naucz., Mickiewicza 11.
Kordasz Michał, szewc, Czarneckiego 7.
— Stan., urz. PKP., Gródecka 127.
Kordek Józef, podleśn., Rzeźbiarska 5.
Kordela Jan, woźny, pl. Bernardyński 3.
Kordiak Kaz., szewc, Paulinów 26.
Kordik Anna, urz. pryw., Pełczyńska 21.
— Jan, urz. państw., Pełczyńska 21.
— Kaz., muzyk, Pełczyńska 23.
Kordiuk Jan, funkc. M.K.E., Warszawska 17.
— Juljan dr., lek., pl. św. Jura 5.
— Jan, ślusarz, Murarska 28.
Kordjak Jan, woźny, Podwale 3.
— Stan., szofer, Janiczka 4.
Kordon Chaim, inkas., Źródlana 31.
— Seinwel, restaurat., Gliniańska 2.
Kordoser Anczel, urz. pryw., Żółkiewska 3.
— Majer. kupiec, Żółkiewska 3.
Korduba Józef, urz. państw., Kalecza 7.
— Mik., urz. poczt., Boczkowskiego 11a.
— Mirosł., rzemieśln., Gródecka 32.
— Piotr, naucz. gimn., Heninga 24.
Kordyak Kaz., szewc, Łyczakowska 54.

Kordyban Tad., krawiec, Kadecka 32.
Kordylak Stefan, ślus., Wronowska 6a.
Kordysz Stef., kier. tart., Hoffmana 6.
Kordytan Janina, naucz., Zaścianek 2.
Kordzik Stan., mag. farm., św. Zofji 29a.
Korecka Hel., urz., Zadwórzańska 69.
Korecki Edw., urz., św. Zofji 40.
— Edw., urz. sądn, Żyżyńska 7.
— Emil, sędzia apelac., Obozowa 3.
— Jan, emer. urz. P. P., Lindego 3.
— Jan, lakiern. PKP., Słowackiego 89.
— Stef., lakiern., Murarska 27.
— Stef. urz., pryw., Tatarska 4a.
— Wasyl, woźny, Akademicka 8.
— Witołd, funkc. Polsk. Radja, Żyżyńska 5.
— Włodz., szofer, św. Zofji 6.
Korejba Bazyli, szofer, Żółkiewska 60.
— Piotr, portj. hotel., Ossolińskich 9.
— Teodor, murarz, Nabielaka 12.
Korelski Edw., urz. kurat. O. S., Murarska 82.
Korencki Leon, dr., adw., pl. Akademicki 2.
Korewicki Józef, agron., Lenartowicza 11b.
Korabiewska Felicja, urz. poczt., Kochanowskiego 8.
Koranyi Karol, doc. Uniw. J. K., Sykstuska 17.
— Ryszard, urz. bank., Sykstuska 17.
Korecki Jan, murarz, Łyczakowska 146.
Korica Szym., urz., B. Głowackiego 9.
Korin Salomon, krawiec, Wałowa 15.
Koritan Benj., lakiern., Źródlana 37.
— Herman, lakiern., Boimów 19.
Korkes Adolf, krawiec, Boimów 11.
— Arnold, lakiern., Kr. Jadwigi 27.
— Bernard, krawiec, pl. Wekslarski 1.
— Chune, kupiec, Szpitalna 26.
— Emanuel, kupiec, pl. Kazimierzowski 47.
— Izak, kupiec, Serbska 15.
— Jakób, krawiec, Gródecka 11.
— Jakób, kupiec, Rynek 18.
— Jerzy, kupiec, Janowska 14.
— Stanisław, kupiec, Serbska 1.
— Stefan, urz., Żółkiewska 74.
Korkis Dawid, zegarm., Za Zbrojownią 7.
— Izydor, tech. dent., pl. Pod Kolją 2.
— Oskar, urz. pryw., św. Piotra 3.
Korkosz Stan., urz., Piastów 8.
Korman Bronisław, urz. poczt., Dunin Borkowskich 12.
— Chaim, kupiec, Miodowa 4.
— Emanuel, lakiern., Gazowa 14.
— Efroim, miern., Łokietka 6.
— Gerszon, kupiec, Nadbrzeżna 2.
— Henryk, urz. pryw., Gródecka 41.
— Herman, kupiec, Albinowskich 2.
— Izak, kupiec, Miodowa 4.
— Jakób, fryzjer, Źródlana 16a.
— Jakób, dr., lekarz, Grodzickich 1.
— Józef, rytownik, Korzeniowskiego 2.
— Juljusz, urz., Tarnowskiego 32.
— Leib, kupiec, Goszczyńskiego 2.
— Marek, kupiec, Domsa 12.
— Maurycy, rzeźnik, Pilnikarska 12.
— Oskar, rzeźnik, Kuszewicza 2.
— Rubin, urz. pryw., Kopernika 28a.
— Rudolf, urz. pryw., Gródecka 41.
— Stanisław, kupiec, Kurkowa 7.
— Wilhelm, krawiec, Miodowa 4.
— Władysław, księgowy, Grunwaldzka 75
— Zygmunt, m. bud., M. Bartosówny 3.
Kormanek Józef, urz. PKP., Krasickich 5.
Kormański Józef, urz. państw., Zamkowa boczna 23a.
Kormes Dawid, urz. PKP., św. Anny 8.
— Izrael, kupiec, Podzamcze 4.
— Józef, malarz, Lwia 8.
— Natan dr., adw., Wałowa 11.
Kormis Ignacy, dent., Kazimierzowska 35
Kormus Chane, kupc., Śnieżna 7.
— Henryk dr., adw., Chrzanowskiej 8.
— Maurycy dr., adw., Krasickich 9.
Korn Abraham, przem., św. Marcina 17.
— Dawid, kupiec, św. Anny 3.
— Juljusz, urz. pryw., Gródecka 69.
— Juljusz, urz. pryw., Gliniańska 10a.
— Leizor, urz. pr., Kr. Leszczyńskiego 5.
— Naftali, kuśnierz, J. Hermana 8.
— Symche, kupiec, Słoneczna 43.
— Szaje, fotogr., Boimów 7.
— Wawrzyniec, dr., adw., Krasickich 6.
— Wolf, malarz pok., Źródlana 39.
Kornacki Jan, rzeźnik, Konarskiego 23.
— Karol, szewc, Rzeczna 46, Zamarst.
— Roman, urz., Grochowska 11a.
Kornafel Zofja, urz. „Orbis", Zyblikiewicza 12.
Kornaga Dominik, urz. państw., Leona Sapiehy 57.
— Piotr, budown., Lewickiego 24.
Kormand Józef, urz., Śniadeckich 4.
Kornatowicz Adam, kotlarz, św. Piatnic, dz. IX.
Kornberger Julja, wł. realn., Zdrowie 12.
— Wiktor, wł. realn., Zdrowie 12.
Kornblau Eug., kupiec, Pod Dębem 2a.
Kornblum Adolf, kier. fabr., Bema 29.
Kornblüh Józef, fryzjer, Kordeckiego 45a.
Kornblüht Symche, kupiec, Wagowa 9.
Kornblüt Majer, szewc, Bogdanówka 17.
Kornblüth Albert, arch., Wolność 11.
— Dawid, urz. pryw., Jachowicza 6.
— Józef, elektrom., Rzeźnicka 17.
— Leon, krawiec, Rzeźnicka 17.
Kornecka Aniela, urz., Gródecka 81.
Kornecki Karol, urz. m., Gródecka 81.
— Michał, naucz., Grodzickich 1.
— Władysław, naucz., Żulińskiego 10.
Kornelak Tad., urz., Piekarska 14.
Kornell Helena dr., lekarz, Ossolińskich 11.
— Jadwiga, wł. realn., Ossolińskich 21.
Korner Chaim, kupiec, Słoneczna 15.
— Józef, asys. farmac., Zamarstynowska 28.
— Mozes, złotnik, Skarbkowska 2.
Korngold Adolf dr., adw., Ossolińskich 19.
— Henryk, krawiec, Skarbkowska 4.
Korngut Adolf, prof., Gołąba 3.
— Aniela, literatka, M. Reja 3.
— Zygmunt, urz., Gołąba 3.
Kornhaber Ignacy, arch., Wolność 16.
— Józef, urz., Zielona 42.
Kornhauser Izrael, kupiec, Sobieskiego 18.
— Maksymiljan, przem., Sobieszczyzny 6.
Kornheiser Abraham, kupiec, Zamarstynowska 12.
Korniak Józef, stolarz, Łokietka 10.
Kornicki Antoni, urz., św. Teresy 2a.
— Piotr, kupiec, Kulparków 84.
— Salomon, stolarz, Boimów 17.
— Stanisław, inż., Wałowa 2.
— Tadeusz, naucz., Krasińskiego 33.
— Teodor, monter, Warszawska 19.
— Władysław, ofic. W. P., Oficerska 34.
Kornreich Chaim, urz., Janowska 26.
Kornstein Salo tech. dent., Bart. Głowackiego 3.
Kornweitz Chaim, m. kraw., Sykstuska 14.
— Pesia, asp. farm., Sykstuska 14.
Korny Edw., drukarz, Potockiego 58.
— Władysław, szewc, Peltewna 41.
Kornyłejko Stefan, szewc, Wulka Panieńska 34.
Korobczuk Bol., elektrotech., Kochanowskiego 91.
Korobij Piotr, agronom, Pohulanka 6.
Koroc Andrzej, urz., Warszawska 9, Lew.
Koroda Marja, wł. realn., Warszawska 67.
Korody Karol, rzeźnik, Bojowa 8.
Korol Aleks., szlif., Krakowska 17.
— Bernard, urz., Zamarstynowska 20.
— Djonizy, przem., Warszawska 87.
— Dymitr, m. szew., Jabłonowskich 10.
— Jan, m. szew., Traugutta 1.
— Jan, drukarz, Potockiego 15a.
— Jan, drukarz, Krzywa 21.
— Józef, szewc, Kulparkowska 29.
— Michał, piekarz, Kulparków—Zakł.
— Stanisław, lakiern., Piłsudskiego 12.
— Stefan, fryzjer, Krakowska 17.
— Stefan, ślusarz, 3 Maja 42.
— Włodzimierz, ślusarz, Słowackiego 3.
Korolczuk Antoni, szofer, św. Jura 5.
— Tadeusz, urz., Zygmuntowska 4.
Koroluk Piotr, monter, Józefata 5.
Korołyk Piotr, urz., B. Głowackiego 16.
— Simeon, kupiec, Janowska 53.
Korona Bron., kier. pral., Łyczakowska 70.
Koronczewski Juljan, urz., Małachowskiego 2.
— Mieczysław, urz., Stryjska 38.
Koropiowski Teofil, wł. realn., Rynek 27.
Koropis Mikołaj ślusarz, Proświtna 1.
Korotkiewicz Marcin, dr. praw, M. Magdaleny 4.
Korowicz Henr., dr. prof., Snopkowska 53.
Korpacz Aleksy, urz., Senatorska 13a, Lewandówka.
Korpak Juljusz, urz., Łozińskiego 4.
— Wiktor, m. blach., Żółkiewska 110.
Korpan Grzegorz, urz., Lw. Dzieci 45.
— Jan, funkcj. m., Kurkowa 32.
— Stefanja, naucz., Lwowskich Dzieci 15.
Korpus Jan, murarz, Szewczenki 40.
— Józef, urz., Gliniańska 3.
Korski Włodzimierz, em. dyr., Strzała 3.
Korszan Józef, fryzjer, Kulparkowska 607.
Kortjanek Ant., urz., Dwernickiego 24.
— Eugeujusz, pozłotn., Dwernickiego 24.
Kortkowicz Stanisław, elektromonter, św. Marka 6.
Kortus Wacław, murarz, Kraszewskiego 5.
Kornbaum Józef, kupiec, Hausnera 14.
Koruna Aleksander, funkcj. m., Kochanowskiego 22.
Korwacki Józef, funkcj. Krótka 11a.
Korybut Czesław dr., lekarz, Słodowa 1.
Koryk Jan, urz., Heninga 12.
— Józef, stolarz, Paderewskiego 3.
— Zofja, wł. realn., Kolejowa 28.
Koryński Jan, urz., Łyczakowska 7.
— Leopold, urz., Gliniańska 9.
Koryta Marja, naucz., Dominikańska 9.
Korytko Ignacy, ofic. W. P., Długosza 14.
— Paweł, wł. dóbr, Kochanowskiego 8.
— Stanisław dr., adw., Łyczakowska 3.
— Władysław, ślusarz, Janowska 32.
Korytkowski Kaz., urz., Kochanowskiego 8.
— Włodzimierz, of. W. P., Wiatrakowa 6.

Korytowski Józef, ofic. W. P., Japońska 8.
Koryweczak Jan, urz., Bulgarska 3.
Koryweczak Marja, naucz., pl. Bernardyński 3.
Korzec Stan., urz., Rynek 25.
Korzelecki Michał, stolarz, Żółkiewska 55.
Korzeniewicz Jan, urz., Wyspiańskiego 9.
Korzeniowska Ewa, urz. m., Grunwaldzka 10.
— Olga, urz., Obertyńska 8.
— Stanisława, urz., Gródecka 127.
— Wanda, art. m., Obertyńska 8.
Korzeniowski Albin, urz., Gródecka 2b.
— Feliks, ofic. W. P., B. Głowackiego 17.
— Feliks, funkcj., Podwale 2.
— Franciszek, fotogr., Zdrowia 4.
— Jan, przem., Wierzbowa 6.
— Józef, urz. PAST., 29 Listopada 41.
— Juljan, urz. PKP., Gródecka 127.
— Karol, kaflarz, Dwernickiego 10.
— Karol, urz., Wszystkich Świętych 6.
— Jan, blacharz, Piekarska 51.
— Kazimierz, tokarz, Kr. Jadwigi 27.
— Kazimierz, naucz., św. Mikołaja 14.
— Rudolf, kier. firmy, Snopkowska 61.
— Tadeusz, muzyk, Grottgera 3.
— Zdzisław, dr. prok. bank., Grunwaldzka 10.
Korzeń Józef, funkcj. m., Hoffmana 26.
Korzewicz Józef, kupiec, Graniczna 4.
— Władysław, m. komin., Piastów 20.
Korzyński Jan, urz., Rutowskiego 16.
Korżyński Miron, miern., Na Bajkach 21.
Kos Anna, wł. realn., Olszewskiego 10.
— Franciszek, ślusarz, Dunin Borkowskich 10.
— Marja, urz. gimn., Tarnowskiego 5.
— Władzimierz, ślusarz P. K. P., Gródecka 127.
— Stanisław, agent handl., Bandurskiego 9.
— Włodzimierz, funkcj. P. K. P., Gródecka 127.
Kosak Władysław, urz. pryw., Pasieczna boczna 379.
Kosakiewicz Stefanja, urz. pryw., Chodkiewicza 6.
— Oktawian, urz. pryw., Chodkiewicza 6.
Kosandiak Grzegorz, stolarz, Lenartowicza 20.
— Roman, tech. bud., Bilińskich 58.
Kosar Salomon, piekarz, Źródlana 39.
Kosarewycz Iwan, przem., Łyczakowska 67.
Kosary Antoni, fryzjer, Jałowiec 6.
Kosch Henryk, urz. pr., Skarbkowska 36.
— Henryk, urz. pryw., Skarbkowska 33.
Koscher Zygmunt, urz. pr., Jachowicza 17.
Koschmieder Teresa, naucz., Ujejskiego 8a
Kościuk Leon, ślusarz, Zyblikiewicza 32.
— Marja, wł. mlecz., Zyblikiewicza 2.
Kosecka Katarzyna, wł. realn., Dekerta boczna 4.
Kosecki Karol, urz. PKP., 3 Maja 9.
— Wiktor, dyr. fabr., pl. Fabryczny 221.
Kosendiak Marja, wł. realn., Sygniówka Mała 257.
— Jan, funkcj. kol., Chorążczyzny 25.
— Semen, funkcj. kol., Zamknięta 1, Lew.
— Stanisław, mech., Sygn. Mała 257.
Kosianowicz Mikołaj, urz. państw., Grochowska boczna 206.
Kosiba Franc., druk., Konduktorska 7.
— Kazimierz, ofic. W. P., Jabłonowskich 30.
Kosielski Bron., dyr. dóbr, 3 Maja 6, V.
Kosiewicz Józef, stolarz, Magazynowa 2.
Kosik Józef, krawiec, Zimorowicza 3.
— Wasyl, funkcj. gaz. miej., Friedrichów 6.
— Władysław, monter, Łyczakowska 15.
Kosikowski Jan, urz., pryw. Tarnowskiego 14.
— Stanisław, urz. pryw., Droga Kulparkowska 38.
Kosiner Albisz, urz. pryw., Łyczakowska 41.
— Abraham, krawiec, Ormiańska 22.
— Anczel, stolarz, pl. Kaz. Wielkiego 2.
— Izak, krawiec, Piłsudskiego 21.
— Juda, kupiec, Krasickich 20.
Kosińska Jadwiga, wł. realn., Szajnochy 2.
— Michalina, urz. PKP., Łyczakowska 7.
— Sabina, urz. PKP., Szeptyckich 29.
Kosiński Eug., prof. gimn., św. Jacka 32.
— Franciszek, inkasent, Łamana 7.
— Jan, stolarz, Pułaskiego 3.
— Jan, mag. kol., Na Błonie 22a.
— Józef, ofic. W.P., Zamarstynowska 9.
— Marjan, urz. pryw., Pełczyńska 2.
— Kazimierz, ofic. W. P., Kaspra Boczkowskiego 33.
— Ludwik, m. mur., Rynek 16.
— Mieczysław, prof. gimn., Kochanowskiego 8.
— Tadeusz, urz. państ., 29 Listopada 108.
— Władysław, urz. państw., J. Strzemię 3.
— Zygmunt, urz. pryw., Łyczakowska 7.
Koska Franc., mech., Piotra Skargi 2.
— Józef, ofic. W. P., 3 Maja 4.
Koskowski Włodz., prof. Uniw. J. K., Piekarska 52.
Kosmus Wład., monter, Müllera 8.
Kosonockyj Jakiw, urz. pryw., Gródecka 93.
Kosowinysz Grzegorz, funkcj. M. Z. E., św. Zofji 82.
Kosowski Michał, portjer, Kurkowa 15.
— Stanisław, ślusarz, Król. Jadwigi 6.
Koss Anua, naucz., Król. Jadwigi 28.
— Jadwiga, wł. kiosku, Pijarów 42.
— Stanisław, urz. państw., Supińskiego 1.
— Zofja, kupiec, pl. Matejki 5.
Kossecki Karol, urz. PKP., Piłsudskiego 23.
Kossakowski Marjan, inż., Kętrzyńskiego 54.
Kossacz Michalina, urz. pr., Gliniańska 7.
Kossak Hilary, ofic. W. P., Kalecza 9a.
— Stanisław, inkas. M. K. E., Konduktorska 43.
Kossakówna Bogum., urz. pr., Heninga 10.
Kosser Berta, kupc., św. Stanisława 8.
— Markus, urz. pryw., Na Błonie 52a.
— Jakób, stolarz, Nowa boczna 6.
Kossin Józef, kupiec, Kaizera 24.
Kossini Jan, art. mal., Szpitalna 25.
Kossobudzki Władysław, urz. państw., Kazimierzowska 24.
Kossonoga Jan, urz. pr., Pilichowska 9.
Kossower Lea, wł. sklepu, Żółkiewska 87.
Kossowicz Jadwiga, naucz., Sykstuska 43a.
Kossowska Kaz., naucz., Potockiego 65.
— Marja, naucz., Gródecka 127.
— Wanda, naucz., Kordeckiego 9.
Kossowski Adam, urz. państw., Zadwórzańska 58.
— Adam, urz. kurat., Stryjska boczna 4.
— Edward, urz. pryw., L. Sapiehy 5.
— Gwidon, urz. państ., św. Marcina 20.
Kossowski Jan, monter, Torosiewicza 32.
— Kazimierz, naucz., Gliniańska 19.
— Władysław, funkcjon. kolej., Gródecka 127.
Kossyk Aleks., urz. państw., Zielona 18.
— Kazimierz, murarz, Torosiewicza b. 5.
— Leopolda, urz. pryw., Gródecka 65.
Kostanowicz Józef, agent, Niemcewicza 42.
— Karol, urz. pryw., Białohorska 10.
— Stanisław, funkcj. PKP., Białohorska 10.
Kostańska Jadwiga, urz. P. K. P., Snopkowska 10.
Kostański Jan, mech., Ogrodnicka 18.
— Stanisław, urz. państw., Wulecka 8.
Kostecka Helena, urz. pr., J. Strzemię 4.
— Helena, prof. gimn., J. Strzemię 4.
— Mieczysława, wł. realn., Obwodowa 4
— Zofja, urz. pryw., Gliniańska 15.
Kostecki Ludwik, ślusarz, Pełczyńska 12
— Ludwik, mech., Pełczyńska 12.
— Rudolf, urz. pryw., Pełczyńska 12.
— Dominik, ślusarz, Lwowska 48.
— Jan, murarz, Janowska 43.
— Kazimierz, urz. pryw., Sierpowa 7.
— Kazimierz, drukarz, Pełczyńska 12.
— Leopold, ślusarz, Pełczyńska 12.
— Ludwik, urz. pryw., Pełczyńska 12.
— Stanisław, ślusarz, Pełczyńska 12.
— Stanisław, urz. państw., Na Bajki 16
— Tadeusz, urz. m., Kalecza 11.
— Tadeusz, urz. pryw., Snopkowska 47.
— Zdzisław, inż., Kochanowskiego 15a.
Kostek Anna, wł. realn., Na Błonie 208.
— Michał, ślusarz, Zamknięta 440.
Kostelnyk Hawryło, prof. gimn., Korniaktów 1.
Kostewicz Ferd., szofer, Jordańska 44.
— Ferdynand, masz., Jordańska 44.
— Jan, ślusarz, Warszawska 78a.
— Jan, szewc, Piastów 30.
— Tadeusz, mech., Jordańska 44.
Kostiak Michał, mech., Anczewskich 10.
— Stefan, ślusarz, Anczewskich 10.
Kostikow Karol, urz. państw., Unji Lubelskiej 21.
Kostiuk Antoni, piekarz, Graniczna 12.
— Dymetryeusz, wł. hiura, Kopernika 30.
— Jan, krawiec, Gródecka 99.
— Józef, urz. państw., Droga Wulecka b.
— Marjan, naucz., Karaicka 12.
Kostiukowa Wilhelmina, wł. realn., Kochanowskiego 20.
Kostiw Bazyli, stolarz, Zborowskich 1a.
Kostka Stefanja, prof. gimn., Kwiatkówka 25.
Kostkiewicz Andrzej, ślusarz, Choroszego 5.
— Bronisław, piekarz, 29 Listopada 22.
— Ignacy, restaur., Zyblikiewicza 5a.
— Irena, wł. realn., Supińskiego 16.
— Janina, urz. pryw., Piekarska 10.
— Jędrzej, ślusarz, Łukomskiego 12.
— Józef, funkcj. P. P., Kazimierzowska 30.
— Marja, naucz., Gołąba 11a.
— Władysław, urz. pr., Kleparowska 30.
Kosłowiecki Marjan dr., lekarz, Łyczakowska 50.
Kostowski Stan., ślusarz, Strzelecka 6.
Kostrzębski Wład., przem., św. Michała 32.
Kostruba Henryk, mech., Murarska 23.
— Józef, rzeźnik, Mączna 25.
— Piotr, naucz., Filipówka 6.
— Teofil, żurnalista, Filipówka 6.

Kostrząb Aleksander, funkcj. m., Zborowskich 1.
— Edward, urz. państw., Kr. Leszczyńskiego 38.
Kostrzewska Lucyna, urz. pryw., Kordeckiego 19.
Kostrzewski Edward, naucz., Tarnowskiego 25.
Kostrzębski Eug., rzeźn., Janowska 59.
— Franciszek, rzeźnik, Wulka Panieńska 24.
— Maksymiljan, funkcj. państw., Janowska 53.
— Piotr, m. rzeźn., Lipkowa 14.
— Rudolf, m. rzeźn., Lipkowa 14.
— Piotr, przem., Smeli 3.
— Władysław, przem., św. Michała 32.
Kostuń Franc., funkcj. mgtu, Traugutta 9.
Kostur Franc., ślusarz, Boczna 1.
— Katarzyna, wł. realn., Błotna 319.
Kosturkiewicz Władysław, przem., Cetnerowska 11a.
Kostyk Aleks., urz. pryw., Fredry 6.
— Dymitr, wł. realn., Zygmuntowska 17.
Kostynowicz Zygmunt, wł. zakł. fryzj., Leona Sapiehy 29.
Kostyrka Antoni, kraw., Jabłonowskich 32.
— Kazimierz, murarz, Kraszewskiego 16.
— Stanisław, krawiec, Gołąba 11a.
— Stefan, szofer, Jabłonowskich 32.
— Stefan, ślusarz, Niemcewicza 44.
Kostyrko Józef, murarz, Jałowiec 162.
Kostyszyn Antoni, urz. poczt. i tel., Grochowska 11a.
— Józef, monter, Szeptyckich 21.
Koszyczyn Stefan, agronom, Kalecza 14.
Kosydarski Wład., inżymier, Kochanowskiego 8.
Kosydor Rudolf, szofer, Koszarowa 3.
Kosyk Michał, krawiec, Tadeusza 8, Klep.
— Mikołaj, woźny, Kraszewskiego 12, IX.
— Wojciech, murarz, J. Hermana 3.
Kosyło Dymitr, krawiec, Zborowskich 7.
Kosz Juljusz, rzeźnik, Pod Dębem 24.
Koszacki Ferd., urz. pr., Szeptyckich 36.
Koszeliński Ludwik, urz. pr., Mickiewicza 6.
— Marjan, szlifierz, Gródecka 57.
— Michał, motor. MKE., Mała 256.
Koszelnik Adam, drukarz, Gabrjelówka 4.
— Grzegorz, agent ban., Miłkowskiego 2.
— Karol, krawiec, Żółkiewska 48.
Koszenko Emil, urz. pr., Łyczakowska 7.
Koszko Jan, mydlarz, Karaicka 12.
Koszla Jan, kupiec, pl. Akademicki 4.
— Władysław, urz., Filipówka 11.
Koszulińska Julja, wł. realn., Het. Jabłonowskiego 8.
Koszuliński Grzegorz, mur., Ogrodowa 1.
— Jakób, murarz, Kochanowskiego 130.
— Jan, murarz, Starozniesieńska 82.
Koszulniski Jan, stolarz teatru miej., Zacharjewicza 7.
Koszulyńska Olga, asyst. dent., Kasztelańska 11a.
Koszula Bazyli, urz. państw., Łyczakowska 165.
Koszycki Ignacy, mech., Gródecka 131.
Koszyk Bron., ślus. masz., Kolejowa boczna 713, dz. VIII.
— Franciszek, szofer, Kolejowa 5.
Koś Bazyli, monter, Zdrowa 1.
Kościelecki Grzegorz, kier. bud., św. Łazarza 14.
Kościelecki Jan, woźny Uniw. J. K., Marszałkowska 1.
Kościelnicki Konstanty, masz., św. Łazarza 14.
Kościelny Jan, insp. szk., Wł. Strzecha 7.
Kościński Andrzej, ślusarz P. K. P., Jana Olechowskiego 9.
— Bolesław, urz. PKP., Bilińskich b. 13.
— Grzegorz, szewc, Piastów 8a, dz. III.
— Michał, funkcj. PKP., Obr. Dworca 4.
— Władysław, fryzjer, Kalecza 12.
Kościołek Michał, szof., Rodziwiczównej 3.
— Władysław, szofer, Gazowa 28.
Kościółek Ignacy, mech., Piastów 6.
Kościów Emiljan, funkcj. Politech., Szeptyckich 39.
— Piotr, muzyk, Sieniawska 14.
— Zofja, urz. pryw., Łyczakowska 50.
Kościszewska Helena, urz. P. K. P., Jakóba Strzemię 5.
— Marja, urz. bank., J. Strzemię 5.
Kościuk Jan, murarz, Szewska 2, Klep.
— Marcin, przem., Stroma 7.
— Marjan, kupiec, Leśna 16.
Kośmiderski Michał, urz. pryw., Kochanowskiego 25.
Kośmińska N., art. op., Potockiego 60.
Kośmiński Antoni, urz., św. Zofji 50.
— Roman dr., lekarz P. K. P., Marsz. Focha 15.
Kot Antoni, kotlarz P. K. P., Bogdanówka 45.
— Jan, portjer, Zadwórzańska 31.
— Jan, elektrom., Mościckiego 37, Klep.
— Józef, tapicer, Stryjska 26.
— Józef, szlifierz, Gródecka 135.
— Kazimierz, introl., Bogdanówka 45.
— Michał, szewc, Miejska 14.
— Stanisław, szofer, Lwowska 5, Klep.
— Stefan, naucz., L. Sapiehy 79.
— Teodor, cieśla, Mościckiego 37, Klep.
— Władysł., funkcj. poczt., Piekarska 91.
Kotarba Emma, naucz., Żyżyńska 7.
— Piotr, restaur., Jagiellońska 17.
Kotecki Konst., inż., Zielona boczna 25.
— Włodzimierz, inż.-chem., Tarnowskiego 24.
— Włodzimierz dr., urz. pryw., Zielona boczna 25.
Kotek Jan, urz. PKP., Krasickich 5.
— Kildegarda, urz. pr., Krasickich 5.
— Józef, portjer, PKP. Na Błonie 22b.
Kotelak Antoni, stolarz PKP., Okrężna 7.
Kotelańska Rita, asyst. farm., Rynek 12a.
Kotelnicki Józef, ślusarz PKP., Potockiego 46.
Koteluk Wojciech, handl. nabiał., Głęboka 16.
Kotiers Zdzisław dr., lekarz, Jahłonowskich 2.
Kotik Jan, urz. M. Z. Wod., J. Hermana 3.
Kotiuszko Jan, funkcj. Izby Skarb., Rutowskiego 17.
— Józef, mistrz kafl., Krzywa 4, VIII.
— Stanisław, drukarz, Droga Lubieńska boczna 16.
— Władysław, kaflarz, Torosiewicza 13.
Kotiw Piotr, rymarz, Zielona 52.
Kotkiewicz Helena, naucz., św. Zofji 3.
Kotkowska Zofja, naucz., Piłsudskiego 11a.
Kotlarczuk Antoni, apt., Heninga 22.
— Józef, urz. poczt., Kulparkowska 3a.
Kotlarewska Róża, naucz., Szeptyckich 31.
Kotlarski Izak, kupiec, Żółkiewska 135.
Kotlas Jan, urz. PKP., K. Leszczyńskiego 17.
Kotlicki Roman, urz. pr., Rutowskiego 23.
Kotliński Wawrzyniec, woźny sąd., Na Opoce 757.
Kotlęk Michał, ślusarz P. K. P., Białohorska 104.
Kotłowski Jan, kond. PKP., Błotna 311, Sygniówka Wielka.
Kotorowicz Marja, akuszerka, Głowińskiego 7.
Kotowicz Antoni, masarz, Ogrodnicka 4.
— Bazyli, kond. PKP., Gródecka 131.
— Bronisław, masarz, Chodorowskiego 10.
— Edward, kond. PKP., Kr. Jadwigi 27.
— Jan, urz., Zielona 5a.
— Jan, przem., Żółkiewska 119.
— Józef, rzeźnik, Iwana Franki 7.
— Józef, masz. PKP., Gródecka 131.
— Józef, przem., Żółkiewska 119.
— Józef (syn), przem., Żółkiewska 119.
— Karol, stolarz, Stroma 6.
— Maksymiljan, kond. M. K. E., Potockiego 23.
— Marjan, piekarz, Beliny 8.
— Olga, urz., Łyczakowska 18.
— Władysław, ślus., Zamarstynowska 10.
— Zenon, urz., Łyczakowska 18.
— Zygmunt, krawiec, Teatralna 133, Sygniówka Wielka.
Kotowski Henr., of. W. P., Hoffmana 12.
— Jan, stolarz, Hellera 5.
— Karol, listonosz, Wulka Panieńska boczna 14.
— Mieczysław, stolarz, Konopnickiej 16.
— Stefan, strojmistrz, Potockiego 31.
— Teofil, urz. m., Hoffmana 12.
Kotrba Alojza, urz. P. K. P., Wagilewicza 7.
— Barbara, urz. PKP., Wagilewicza 7.
— Jan, inż. M. Z. Wod., Zielona 62.
Kott Hilel, urz., Kazimierzowska 43.
— Władysław, elektrom., Żółkiewska 153.
Kottas Adam, majster PKP., pl. Unji Brzeskiej 7.
Kottek Michał, urz. państw., Kąpielna 2.
Kottler Albert, monter, Pełtewna 15.
— Józef, krawiec, Pełtewna 15.
— Marek, krawiec, Pełtewna 15.
Kotucka Olga, wł. wytw. dyw., Dąbrowskiego 15.
Kotula Rudolf, dyr. biblj. uniw., Baworowskiego 2.
Kotulowa Elżbieta, urz. B. G. K., Konopnickich 12.
Kotulski Stanisław dr., lekarz, Karpacka 3.
Kotura Jan, murarz, Pasieczna 15.
Kotusiński Ferd., muzyk, Stawowa b. 15.
— Józef, podm. bud., Karaicka 9.
— Marjan, murarz, św. Marcina 21.
Koturzyński Kaz., blach., Podzamcze 6.
Kotutowa Irena, naucz., J. Strzemię 4.
Kotwica Marja, wł. realn., Florjana 2.
Kotwicz Władysław, prof. Uniw., Supińskiego 11a.
Kotwiński Stanisław, cukiern., Ormiańska 17.
Kotyk Ostap, urz. pryw., Pijarów 56c.
Kotylak Józef, mech. lotn., Arciszewskiego 8.
— Michał, drukarz, Wschodnia 10.
— Tadeusz, elektrom., Na Błonie b. 5.
Kotyński Stefan, mech. ślus., Nabielaka 5.
Kotz Mieczysław, urz., Wyspiańskiego 24.

Kowalczuk Mikołaj, cieśla, Świętokrzyska 43.
— Ołena, em. naucz., Zamojskiego 12.
— Piotr, monter-inst., Okrężna 21.
— Piotr, stolarz, Hausnera 10.
— Piotr, ślusarz, Kaz. Wielkiego 178.
— Piotr, krawiec, Krzywa 7.
— Piotr, stolarz, Strażacka 19.
— Stan., sierż. straży poż., Podwale 6a.
— Stanisław, drukarz, Hausnera 10.
— Stefan, szofer, Zamkowa 11.
— Stefan, urz. pryw., Gródecka 95.
— Stefan, mal. pokoj., Gródecka 68.
— Stefan, woźny, Ormiańska 3.
— Stefan, urz. państ., 22 Stycznia 41.
— Tadeusz, naucz., Murarska 28.
— Tomasz, betoniarz, Hausnera 11a.
— Wiktor, szofer, Słowackiego 22.
— Wład., kond. M. K. E., Gródecka 52.
— Włodz., monter, Pijarów 5a.
— Zygmunt, ślusarz, Kaizera 18.
Kowalczukowski Jan, dozorca domu, Ochronek 11a.
— Jan, inkasent, św. Kingi 14.
— Karol, krawiec, św. Kingi 14.
— Karol, em. WP., Kętrzyńskiego 11a.
Kowalczyk Andrzej, maszyn. P. K. P., Sienkiewicza 35.
— Andrzej, funkc. M. Z. E., Zielona 130.
— Bron., mechan., za rog. Gródecką.
— Feliks, dozorca, Bogdanówka 66.
— Franc., ślusarz, Snopkowska 47.
— Hilary, fotogr., Wronowskich 10.
— Jan, tapicer dekorator, Łyczakowska 31.
— Józef, emer. Mgtu, Droga Lubieńska 11a.
— Józefa, manikurzystka, Pasieki Halickie 22.
— Klemens, tercjan szkoły państw., Snopkowska 47.
— Stefanja, urz. poczt., Droga Lubieńska 11a.
— Walenty, Konduktor P. K. P., Senatorska.
— Wład., emeryt, 29 Listopada 80.
Kowalczykowski Antoni, funkc. poczt., Potockiego 44.
— Jan, piekarz, Droga Lubieńska 493.
— Michał, woźny bank., L. Sapiehy 2.
Kowalenko Ambroży, urz. poczt., Murarska 40.
Kowalewska Aldona, wł. dóbr, Długosza 27.
— Marja, wł. dóbr, Hoffmana 8.
Kowalewski Jerzy, bibljotekarz, Słowackiego 14.
— Józef, stolarz, Świętokrzyska 28.
— Kazimierz, urzęd. B. G. Kraj., Konopnickiej 12.
— Konrad, Dyr. Synd. Naft. Przem., Kadecka 14.
— Konst., post. P. P., Jozefata 10.
— Ksenofant, budown., Na Bajki 25.
— Wiktor, urzędn. Mgtu, Kochanowskiego 15.
— Stanisław, sędzia, Pułaskiego 14.
Kowaliak Helena, naucz. pryw., Arciszewskiego 8.
Kowalik Adam, intr., Pełtewna 43.
— Eugen., intr., Pełtewna 43.
— Józef, urzędn., Hausnera 10.
— Marja, naucz., Pełtewna 43.
— Marja, urzęd., B. Głowackiego 16.
— Mateusz, mistrz murarski, B. Głowackiego 16.
— Mieczysław, mistrz mur., B. Głowackiego 32.
— Stanisław, funkcj. P. A. T., Balonowa 1.
— Stan., urz., B. Głowackiego 16.
— Włodz., intr., B. Głowackiego 12.
— Władysław, przykrawacz szewski, Wiśniowieckich 2.
Kowalińska Rozalja, pielęgniarka, Zakład, Kulparków.
Kowaliński Jan, ślusarz P. K. P., Gródecka 127.
Kowaliszyn Adam, dozorca, Krakowska 14.
— Jan, pryw. urzęd., Rynek 43.
— Michał, rzeźnik, Gabryelowska 25.
— Mikołaj, kondukt. P. K. P., Zamknięta Lew. 613.
— Mikołaj, kucharz, Ormiańska 29.
— Piotr, funkc. P. K. P., Senatorska 6.
— Stanisław, giser, Krótka 13.
— Tomasz, dozorca, Michała 8.
Kowaliw Pańko, dozorca, Akademicka 10.
Kowalkowski Ant., czel. wędl. parc. św. Pietryć.
— Jan, funkc. P. P. Kochanowskiego 123.
— Michał, urz. bank., Mickiewicza 6.
Kowalów Jan, palacz P. K. P., Białohorska 7a.
— Jerzy, ogrodn., Pohulanka 19.
— Michał, kupiec, Kochanowskiego 7.
— Piotr, ogrodnik, Domsa 14.
Kowalska Adelajda, urzęd. P. K. P., Gródecka 127/XII.
— Franciszka, wł. realn., Strażacka 6.
— Helena, urz. pryw., Żyżyńska 3.
— Janina, urz. pryw., Gródecka 127.
— Kazimiera, urz., Droga Lubieńska 454.
— Ksawera, urz. P. K. P., Łyczakowska 29.
— Ludwika, urzędn., Karmelicka 8.
— Marja, urz. m., Klonowicza 4.
— Marja, urz. P. K. P., Leśna 5.
— Marja, introlig., Wąska 6.
— Marja, naucz. pryw., Jałowiec 176.
— Mich., urz. P. P., Karmelicka 8.
— Stan., urz. państw., Piaskowa 2.
— Stanisława, urz., Karmelicka 8.
— Tauba, urz. pryw., Szeptyckich 10.
— Teofila, kraw., Żulińskiego 10.
— Walerja, urz. P. K. P., Kętrzyńskiego 22.
— Wanda, urz. pryw., Gródecka 37.
— Zofja, urz. skarb., Kętrzyńskiego 22
Kowalski Aleks., kanonik, pl. Jura 5.
— Aleks., stolarz, Rzeczna 22a.
— Antoni, urz. m., Snopkowska 71.
— Antoni, wł. cukierni, Traugutta 10.
— Antoni, emeryt, Domsa 16.
— Bolesław, konduktor P. K. P., B. Głowackiego 5.
— Edward, urz. P. K. P., Syg. W., dom Swobody 170.
— Edmund, Dr., lekarz, Domagaliczów 4.
— Edw., urz. państ., Dwernickiego 14.
— Emanuel, malarz, Pijarów 42.
— Feliks, urz. samorz., Zdrowie 14.
— Franciszek, murarz, Krzywczyce-Jałowiec 391.
— Franciszek, garbarz, Wesoła 16.
— Franciszek, tapicer, Wąska 6.
— Franciszek, kaflarz, Strażacka 6.
— Grzegorz, murarz, Dekerta 7.
— Hipolit, księgowy, Spółdzielcza 3.
— Jan, urz. państw., Kazimierzowska 36.
— Jan, urz. pryw., Ormiańska 27.
— Jan, em. P. K. P., Kasztelańska 6.
— Jan, szofer, Gródecka 37.
— Jan, kowal, Sportowa 16.
— Jan, kominiarz, Zborowskich 12.
— Jan, funkc. M. Z. E., Łącznikowa 8.
— Jan, funkcj. M. Z. E., Marka 6.
— Jan, funkcj. P. K. P., Lew. Kołłątaja 2.
— Jerzy, prof. U. J. K., Supińskiego 11
— Józef, urz. P. K. P., Stroma 6.
— Józef, rzeźnik, Cetnerowska 7.
— Józef, mierniczy, Syg. Wielka 479.
— Józef, malarz, Pijarów 66.
— Józef, funkcj. M. Z. E., Bog. Sucha 5.
— Józef, funkcj. M. Z. G., Kętrzyńskiego 15.
— Józef, Dr., lekarz, Piaskowa 27.
— Józef, stolarz, Wąska 35.
— Józef, murarz, Pijarów 42.
— Józef, ślusarz, Meiselsa 6.
— Karol, szewc, Dwernickiego 26.
— Karol, krawiec, Szumlańskich 11.
— Karol, szofer, Strażacka 6.
— Kazimierz, drukarz, Żulińskiego 10.
— Kazimierz, emer. urz., Droga Lubieńska 454.
— Leon, murarz, Szpitalna 41.
— Leon, stolarz, Szewczenki 40.
— Leon, drukarz, św. Piotra 19.
— Ludwik, urz., B. Głowackiego 14.
— Marjan, murarz, Widok 3.
— Marjan, urz. poczt., Lw. Dzieci 30.
— Marjan, kafl., Droga Lubieńska 86.
— Marjan, kraw., Chodorowskiego 3.
— Marjan, funkcj. M. Z. E., Znies., Jabłonowskiego 35.
— Mich., elektr. tech., Słowackiego 27.
— Michał, cieśla, Dekerta 2.
— Michał, funkcj. M. Z. G., Kr. Jadwigi 22.
— Michał, budown., Na Bajkach 20.
— Mich., funkc. kolej., Gródecka 127.
— Miecz., przem., Łyczakowska 137.
— Mikołaj, introl., Chodorowskiego 3.
— Mikołaj, kowal, Znies., Żółkiewska 11a.
— Mikołaj, brukarz, Kulparków 132.
— Paweł, szewc, Zdrowie 6.
— Paweł, em. kier. szk., Zdrowie 9.
— Paweł, funkcj. państw., Mochnackiego 5-7.
— Piotr, funkcj. kolej., pl. Pod Koleją 10.
— Piotr, stelmach, Leszczyńskiego 38.
Rodjan, lekarz wet., Zofji 9.
— Roman, funkcj. MZE, Wołyńska 35.
— Romuald, krawiec, Marcina 9.
— Stan., malarz, Gosiewskiego 5.
— Stan., oficer W. P., Sykstuska 47.

— Stanisław, em. urz. Dyr. Lasów, Issakowicza 6.
— Stan., murarz, Dwernickiego 26.
— Stanisław, betoniarz, Głęboka 19.
— Stanisław, emeryt, Zborowskich 4.
— Stanisław, betoniarz, Starozniesieńska 34.
— Stanisław, funkcj. przedsięb. państ., Leszczyńskiego 25.
— Stanisław, techn. dent., Zborowskich 4.
— Stanisław, prof. szk. tech., Filipowska 16.
— Stefan, funkcj. kolej., Lew. Piastów 14.
— Stefan, urz. Zakł. Ubezpiecz., Grodecka 127.
— Stefan, funkcj. P. K. P., Barska 6.
— Tadeusz, malarz, Rzeczna 22 a.
— Tadeusz, szofer, Droga Lubieńska 454.
— Tadeusz, ofic. zaw., Paulinów 12b.
— Tomasz, ślusarz, Długosza 23.
— Walery, szofer, Mochnackiego 5-7.
— Witold, oficer W. P., Jałowiec, dom Teodorowicza.
— Wład., rzeźnik, Działyńskich 7.
— Władysław, murarz, Pijarów 42.
— Wład., spawacz elektr., Szeptyckich 40.
— Wład., urz. samorz., Gródecka 127.
— Władysław, funkcj. samorz., Stryjska boczna 2.
— Włodz., prof. szk. tech., Kadecka 4.
— Włodz., ogrodnik, Kadecka 30.
— Zbigniew, stolarz, Lw. Dzieci 30.
— Zygmunt, cukier., Kościuszki 16.
— Zygmunt, handl., Filipówka 16.
Kowaluk Jan, piekarz, Rynek 29.
— Michał, kowal PKP., Bilińskich 22.
Kowalyk Adam, introl., Teatyńska 35.
— Bazyli, funkc. PKP., Cerkiewna 23.
— Eljasz, brukarz, Hermana 30.
— Mikołaj, urz., Bocz. Bilińskich 11 c.
— Józef, fryzjer, Teatyńska 35.
— Włodz., brukarz, Jordańska 56.
Kowalski Włodzimierz, krawiec, Syg. Leśna 225.
Kowalyszyn Wasyl, szewc, Spadzista 1.
Kowarzyk Kazimierz, em. urz. poczt., Traugutta 1.
Kower Bazyli, urz. pryw., Starka 24.
— Bron., art. teatr., Starka 24.
— Grzegorz, portjer hot., Lenartowicza 11 b.
— Teodor, wł. realn., Starka 24.
Kowenicka Emilja, bufet., Persenkówka 168.
Kowenicki Leopold, przem., Znies., Boczna 6.
— Michał, ślusarz P. K. P., Słowackiego 10.
Kowerko Andrzej, art. rzeźb., Janowska 91.
Kowicki Jan, urz. bank., Kingi 7.
Kowiński Stanisław, kotlarz, Kolonja Krzywczycka.
Kowler Azriel, urz., Rzeźnicka 14.
— Feiga, handl., Wesoła 4.
Kownacki Stanisław, wł. dóbr, Ziemiałkowskiego 8.
— Stanisław, em. sędzia, Sapiehy 26.
Kowol Michał, murarz, Łamana 26.
Kowtun Jan, kier. sklepu, Błotna 4.
— Piotr, krawiec, Kurkowa 46.
Kowzan Feliks, techn. bud., Nowy Lwów, dom Kowalca.
— Hipolit, techn. bud., Stycznia 15.
Koza Edmund, kier. budowlany, Lenartowicza 7.
— Jan, dozorca więźn., Friedrichów 7.
— Stanisław, kier. firmy inst., Urbanowicza 446.
Kozaczek Jadwiga, nakł., Lew. Nowa 6.
— Jan, kupiec, Senatorska 7.
— Jan, funkcj. kolej., Staroznies. 63.
— Józef, kaflarz, Ogrodnicka 5.
— Józef, sekr. gminy, Kadecka 6.
— Józef, kupiec, Lwowska 48.
— Julja, wł. realn., Poprzeczna 17.
— Karol, kelner, Panieńska 22.
— Kazimierz, funkcj. M. K. E., Bocz. Bilińskich 11.
— Stan., urz. wod. miej., Piekarska 16
— Stan., mech., Syg., Wielka 309.
— Tadeusz, elektr. monter, Jabłonowskich 22.
— Wład., kaflarz, Konopnickiej 20.
Kozaczewska Leonja, urzędn. pryw., Świętokrzyska 4.
— Marja, naucz., Listopada 7.
Kozaczewski Alfred, rzeźnik, Łyczakowska 139.
— Antoni, przem., Cetnerowska 11 a.
— Edward, handl., Łyczakowska 139.
— Emil, rzeźnik, Krupiarska 45.
— Karol, rzeźnik, Krupiarska 45.
— Leon, handl., Łyczakowska 139.
— Stan., em. urz. kol., Listopada 51.
— Stan., rzeźnik, Kol. Krzywczycka.
Kozaczkiewicz Władysław, krawiec, Lew., Słowackiego 35.
Kozaczok Mikołaj, woźny, Brajerowska 10.
Kozaczyk Paweł, woźny, Jacka 4.
Kozaczyński Jan, woźny, Lew., Kołłątaja 12.
Kozaczyszyn Mikołaj, stolarz, Heninga 34.
Kozak Adam, ślusarz, Gródecka 127.
— Aleksander, kolporter, Reja 8.
— Antoni, szewc, Na Błonie 10.
— Antoni, em. ślusarz P. K. P., Na Błonie 14 b.
— Czesław, elektr. mech., Klep., Hallera 10.
— Djonizy, krawiec, Chocimska 1.
— Dymitr, krawiec, Łyczakowska 22.
— Eljasz, emeryt, Kopernika 21.
— Eljasz, stolarz, Supińskiego 18.
— Emil, ślusarz MZE., Syg., Mała 411.
— Eustachy, funkc. kol., Traugutta 1.
— Franciszek, ślusarz P. K. P., Olechowskiego 25.
— Franciszek, stolarz, Tetmajera 5.
— Franciszek, ślusarz, Gródecka 127.
— Franciszek, kaflarz, Majowa 2.
— Genowefa, litogr., Skrzyńskiego 14.
— Ignacy, odlewacz, Dekerta 14.
— Izydor, urz. P. K. P., Wiśniowieckich 10.
— Izydor, em. urz., sam., Stryjska 38.
— Jakób, funkc. PKP., Bilińskich 6a.
— Jan, ślusarz, Długosza 18.
— Jan, ślusarz, Krasińskiego 26.
— Jan, stolarz, Jozefata 11.
— Jan, urz., Bocz. Dekerta 16.
— Jan, odlewacz, Białohorska 10.
— Jan, funkcj. P. P., Sapiehy 1.
— Janina, krawcz., Klep., Hallera 10.
— Jerzy, wł. real., Leszczyńskiego 39.
— Józef, kelner, Słowackiego 8.
— Józef, funkc. m., Kleparowska 30.
— Józef, przemysł., Kętrzyńskiego 31.
— Józef, urzędnik, Sykstuska 64.
— Józef, szofer, Zam., Nowa 12.
— Józef, szewc, Pijarów 7.
— Józef, kotlarz P. K. P., Olechowskiego 25.
— Józefa, kupcowa, Stryjska 22.
— Karol, urz. P. K. P., Potockiego 85.
— Łukasz, funkcj. samorz., Kordeckiego 5.
— Marja, wł. realn., Strażacka 3.
— Marjan, biural., Wagilewicza 4.
— Marjan, urz. pr., Łyczakowska 110.
— Mateusz, funkcj. państw., Łyczakowska 58.
— Michał, szewc, Zielona 43.
— Michał, piekarz, Warszawska 71.
— Marcin, drukarz, Heninga 18.
— Michał, mech., Syg. Wielka 327.
— Michał, funkcj. P. K. P., Błonie Janowskie 1.
— Michał, monter, Gipsowa 34.
— Mikołaj, odlewacz, Michała 14.
— Paweł, krawiec, Bilińskich 50.
— Paweł, ślusarz, Kulparków, Zakład.
— Piotr, murarz, Jałowiec 40.
— Platon, betoniarz, Leszczyńskiego 34
— Prokop, szofer M. Z. Cz., Kolonja Krzywczycka.
— Seweryn, urzędn., Heninga 8 a.
— Stanisław, ślusarz, Janowska 61.
— Stanisław, drukarz, Janowska 61.
— Stanisław, ślusarz mech., Prosta 9.
— Stanisława, urz., Pszczelna 7.
— Stefan, Dr., adwokat, Kl. Mościckiego 1 a.
— Wojciech, murarz, Pijarów 46.
— Wojciech, asesor PKP., Dekerta 21.
— Zygmunt, artysta, Jałowiec 202.
Kozak Szymon, ślusarz, Karmelicka 6.
— Teodor, ślusarz, Antoniego 7.
— Teodor, emer. poczt., Leśna 9.
— Teofil, em. ofic. W. P., Listopada 7.
— Tomasz, funkc. kolej., Gallara 3.
— Wiktor, kupiec, Balonowa 16.
— Wiktor, em. PKP., Na Błonie 14a.
— Wiktor, maszyn., Traugutta 1.
— Władysław, inżyn., Nabielaka 17.
— Włodz., handl., Chocimska 1.
— Włodz., fryzjer, Pijarów 7.
— Włodz., drogomistrz, Kordeckiego 5
— Włodz., naucz., Warszawska 32.
Kozakiewicz Adolf, murarz, Goszczyńskiego 2.
— Adolf, emeryt, Kurkowa 23.
— Augustyna, urz. kolej., VII, Bocz. za rog. Gród., właśc. Kocan Andrz.
— Franciszek, tokarz P. K. P., Kulparkowska 15.
— Ignacy, murarz, Choroszego 18.
— Jakób, murarz, Inwalidów 1.
— Jan, drogomistrz, Jałowiec 38.
— Jan, murarz, Sieniawska 18.
— Juljan, urz. sądu, Janowska 75.

— Karol, szofer, Traugutta 1 a.
— Marja, urz., św. Wojciecha 16.
— Marjan, funkc. Mag., Bilińskich 58.
— Marjan, mechanik, Krzywa 12.
— Marjan, szofer-mech., Karaicka 7.
— Michał, murarz, Kleparowska 30.
— Michał, szewc, Krzywa 12.
— Michał, murarz, Krzywa 12.
— Piotr, emer. kolej., VII. Bocz. za rog. Gródecką, wł. Kocan Andrzej.
— Roman, nadzorca drog., Głęboka 21.
— Stanisław, przem., Chmielowskiego 11 a.
— Stanisław, palacz masz., Starozniesieńska 255.
— Stanisław, murarz, Krzywa 12.
— Tomasz, emer. P. K. P., Lewand., Warszawska 14.
Kozakewycz Michał, prawn., Stachiewicza 9.
Kozakowski Juda, naucz., Zamarstynowska 3.
Kozaniewicz Marjan, emer. urzędnik, Jałowiec 177.
Kozanowski Antoni, podofic. zawod., Droga Wulecka 4.
Kozańska Parania, właśc. realności, Boczn. Kolejowa 872.
Kozar Michał, ślusarz PKP., Polna 61.
— Stefan, ślusarz kol., Piastów, Lewand. 29.
Kozaczewski Ignacy, zawod. podofic. W. P., Sygn., Wielka 492.
Kozdęba Jan, inż., Piotra Skargi 6.
— Stefan, em. por., Świętokrzyska 7.
Kozdra Józef, urz. Mag., VIII, Kresowa 10 a.
Kozdroński Stanisław, urzęd. państw. Of. P. P., św. Zofji 3.
Kozdrowicz Jadwiga, urz. pryw., VIII, Tetmajera 13.
— Romuald, oficer zaw., Kurkowa 12.
Kozecki Prokop, urzędn., Leśna 19.
Kozek Jan, emeryt P. K. P., Konduktorska 38.
Koziak Józef, funk. gaz., Gródecka 63.
Koziar Bartłomiej, kowal, Na Błonie 48.
— Piotr, stolarz, Krzywa 6 a.
— Stan., piekarz, Znies., Florjana 12.
— Wojciech, skontysta M. K. O., Nowy Świat, właśc. Huk.
Koziara Teofil, wizyt. szk., Stryjska 72
Koziarska Bronisława, kupiec, Kochanowskiego 4.
— Janina, fryzjer., Stawowa 22.
Koziarski Jan, funkcj. P. K. P., Kazimierzowska 34.
— Jan, funkcj. MKE., Żółkiewska 85.
— Józef, rymarz, M. Z. E., Sienkiewicza 11.
— Józef, szewc, Tetmajera 18.
— Stanisław, kupiec, św. Piotra 21.
— Władysł., murarz, Tetmajera 18.
Kozibroda Michał, cieśla, Klep., Ordona 8.
Kozicki Dymitr, emer. P. K. P., Sygn., Wielka 361.
— Edward, ziemian., Kraszewskiego 9.
— Jan, palacz maszyn., Na Błonie 20.
— Jerzy, Dyr. Zakł. Nafty Mpolska, Gipsowa 19.
— Józef, emer., Tetmajera 2.
— Piotr, cukier., Kochanowskiego 40.
— Piotr, funkcj. PKP., Bilińskich 70.
— Stefan, cieśla, Chodkiewicza 5.
— Władysław, prof., św. Zofji 48.
Koziej Stefan, emer. poczt., Bema 15.
Kozielewska Laura, urz., L. Sapiehy 1.
Kozielewski Marjan, ofic. zaw. P. P., Sapiehy 1.
Kozielski Michał, mur., Kolejowa 19.
Kozień Andrzej, podurz., 3 Maja 16.
Kozietulski Czesław, prof. sem., Piłsudskiego 23.
Kozij Grzegorz, asyst. Państw. St. Post. Roln., Tarnowskiego 11 a.
— Jakób, rzeźbiarz, Bagnista 5.
Kozik Stanisław, poster. P. P., Kazimierzowska 30.
— Walenty, szewc, Wagilewicza 1.
Kozikowski Aleksander, prof. Politechn., Pijarów 57.
Kozimor Jan, funkcj. P. K. P., Lew., Potockiego 23.
— Leopold, ślusarz kol., M. Sygn. 28.
— Marja, właśc. realn., M. Sygn. 24.
— Marja, właśc. real., M. Sygn. 127.
— Rudolf, urz. poczt., M. Sygn. 44.
— Wiktor, mechanik, M. Sygn. 24.
Kozina Stanisław, mech., Mikolaja 11.
— Wincenty, mech., Słowackiego 2.
Koziner Benjamin, krawiec, Zimorowicza 10.
— Juda, handl. owoców, Szpitalna 86.
— Maurycy, urz., Nenckiego 9.
— Rubin, handlarz, Nenckiego 9.
Kozinier Abraham, prak. mal., Nenckiego 9.
Kozinkiewicz Franc,. murarz, 3 Maja 2
Kozinor Stefan, emeryt P. K. P., Bilińskich 18.
Kozińska Marja, właśc. realn., Traugutta 25.
— Olga, prak. kraw., Łyczakowska 41.
Kozioński Tom., kraw., Piłsudskiego 18.
Kozioł Aleksander, sędzia okr., Murarska 38.
Koziol Franc., kier. bud., Rynek 37.
— Jan, emeryt, Sygn. Wielka, Teatralna 4.
— Jan, kowal, Traugutta 9 a.
— Jan, rzeźnik, Król. Jadwigi 35.
— Jan, bednarz, Jałowiec 172.
— Jan, funkcj. kolej., Wulka Panieńska 10.
— Jędrzej, emer. P. K. P., J. Olechowskiego.
Koziel Józef, fryzjer, Marka 7.
Kozioł Karol, lak., Kulparków, Zakład.
— Kazimierz, emer., Nabielaka 16.
— Marja, kupcowa, Pszczelna 11.
— Michał, lakier., Chorążczyzny 12.
— Paweł, podurz. poczt., Zygmuntowska 5.
— Paweł, funkc. PKP., Sygn. Wielka, Własny Dom 271.
— Paweł, szofer mechan., Jabłonowskich 24.
— Piotr, woźny Izby Przem., Akademicka 17.
— Stanisław, kupiec, Piekarska 21.
— Stanisław, konduktor, wł. realn., W. Sygn., Własny Dom 478.
— Walenty, woźny I. Handl. Przem., Rzeczna 8.
— Władysław, funkcj. P. K. P., W. Sygn., Teatralna 4.
— Władysław, em. PP., Kordeckiego 9
Koziołkowski Stanisław, inż., Potockiego 118.
Koziorowski Feliks, lakiern., Króla Jana III 10 a.
Kóziówna Teofila, krawc., Droga Wulecka boczn. 30.
Koziuk Anna, naucz. muzyki, Bilińskich 6 a.
— Władysław, woźny, Murarska 35.
Koziura Marcin, kucharz, VII, Wigury 16.
— Michał, ksiądz, Łyczakowska 49.
Kozlaniuk Michał, urzędn., Małachowskiego 2.
— Petro, literat, Heninga 8 a.
Kozlowska Adolfina, właśc. real., Matejki 2.
— Aniela, Pensj. Zakł. św. Łazarza, Kopernika 27.
— Anna, rzeźnicz., Jałowiec 160.
— Bronisława, wł. real., Przerwana 3
— Emilja, naucz., Podwale 4.
— Helena, krawcz., Łyczakowska 50.
— Helena, urz. poczt., 29 Listopada 5.
— Helena, urzęd., Janowska 55.
— Janina, urzędn., Słodowa 33.
— Janina, urz. P. K. O., Kochanowskiego 30.
— Katarzyna, introl., Pełtewna 2.
— Ludwika, emer. naucz., Łyczakowska 29.
— Marja, urz. pryw., św. Piotra 25.
— Marja, naucz. szk., Miłkowskiego 9.
— Marja, maszyn., Jałowiec 6.
— Marja, urz. pryw., Murarska 4.
— Marja, kier. Ochr., Hausnera 12.
— Stanisława, introl., Pełtewna 2.
— Wanda, asyst. farm., Na Bajki 39.
— Władysława, urz. prokur. S. O. Lwów, Gródecka 74.
— Zofja, inżyn., Na Bajki 39.
— Zofja, kupcowa, Łyczakowska 21.
— Zofja, prof. kons. P. T. M., Kochanowskiego 21.
Kozlowski Andrzej, funkcj. P. K. P., Klep., Pańska 6.
— Andrzej, inż., funkcj. U. J. K., Kalecza 14.
— Ant., funk. PP., Jabłonowskich 11.
— Ant., aplik. sąd., Kraszewskiego 11.
— Ant., monter, Brajerowska 17.
— Edward, woźny, Podwale 2/4.
— Edw., dziennik., Kulparków 177.
— Edward, przemysł., Rycerska 11.
— Franciszek, drukarz, Obertyńska 7.
— Franciszek, garbarz, Na Bajki 15.
— Franciszek, murarz, Jałowiec 4.
— Franc., rewident m., Stryjska 50.
— Henryk, urz. poczt., Sykstuska 64.
— Ignacy, krawiec, Issakowicza 18.
— Jan, murarz, Pijarów 42.
— Jan, rzeźnik, Jałowiec 150.
— Jan, mistrz stolar., Zielona 105.
— Jan, kond. kolej., Lewand., Szewczenki 27.
— Jan, murarz, Jałowiec 4.
— Jan, ślusarz, Łyczakowska 50.
— Jan, bednarz, Krzywa 3.
— Jan, ślusarz, Urbanowicza 483.
— Jan, prez. Zakł. Woj., Kotlarska 14.

— Józef, przem. i właśc. realn., Nabielaka 12.
— Józef, rzeźnik, Jałowiec 4.
— Józef, murarz, św. Marcina 246.
— Józef, emeryt, Janowska 55.
— Józef, tokarz, Kuszewicza 2.
— Józef, wyciskacz met., Pełtewna 2.
— Józef, urz. tech., Małachowskiego 2.
— Józef, funkcj. MKE., Pełtewna 43 a.
— Józef, em. urz., Kraszewskiego 11.
— Józef, elektro-instl., Przerwana 3.
— Juljan, cieśla, Czarnieckiego 10.
— Juljusz, urz., Lw. Dzieci 17.
— Karol, przemysł., Jałowiec 6.
— Karol, tokarz metal., Znies., Równa 15.
— Kaz., urz. państw., Kurkowa 21.
— Kaz., szofer, Droga Wulecka Boczna 13.
— Kaz., krawiec, Znies., Równa 15.
— Leopold, stolarz, Piekarska 29.
— Ludwik, dent., Droga Wulecka 9.
— Marcin, rolnik, Kulparków 177.
— Michał, murarz, Lukiewicza 14.
— Michał, emer. sierż. W. P., Głowackiego 8.
— Mich., wł. real., Droga Wulecka 9.
— Mich., kond. MKE., Traugutta 7.
— Mikołaj, prac. Zakł. Elektr., Antykiewiczów 19.
— Piotr, kond. MKE., Na Błonie 48.
— Piotr, spawacz, Rycerska 11.
— Roman, urz., Pełtewna 49.
— Roman, emeryt kolej., Wojciecha Szkali 27.
— Romuald, adjunkt, Kr. Leszczyńskiego 15.
— Romuald, oficer zaw., Arciszewskiego 3.
— Rudolf, Dyr. Banku Cukr., Głęboka 10.
— Rudolf, stolarz, M. K. E, Łyczakowska 86.
— Stanisław, maszyn., Murarska 36.
— Stan., maszyn. PKP., Na Błonie 12.
— Stanisław, mech., Łyczakowska 21.
— Stanisław, em. WP., Gołąba 10.
— Stan., inż. M. K. E., Kozielniki 1.
— Stefan, stolarz, Łyczakowska 215.
— Szczepan, blacharz, św. Kingi 24.
— Szczepan, przem., Jałowiec 6.
— Szczepan, blach., Klep., Hallera 1.
— Tadeusz, dent. techn., Kochanowskiego 30.
— Tadeusz, fryz., Wulka Panieńska 7.
— Tomasz, murarz, Traugutta 7 a.
— Walerjan, ślusarz P. K. P., Rycerska 10.
— Władysław, inż., Na Bajki 39.
— Władysław, krawiec, Pełtewna 2.
— Wład., asyst. politechn., Matejki 2.
— Wład., ślusarz, św. Marcina 22.
— Władysław, naczeln. buchalt. Gal. Kasy Oszcz., Hausnera 8.
— Władysław, krawiec, Kuszewicza 2.
— Władysław, st. przod. P. P., Kętrzyńskiego 37.
— Wład., podmłynarz, Janowska 60.
— Władysław, kupiec, Gródecka 85.
— Wład., blacharz, Wagilewiczów 4.
— Władysław, emeryt, Pijarów 25.
— Wojciech, bednarz, Krzywa 8.
— Tadeusz, tech. dent., Panienska 19.

Kozneńko Gabrjel portjer kol., Traugutta 21.
Koznowski Kazimierz, stolarz masz., Lew., Kołłątaja 81.
Kozosiszczuk Marja, urzęd., Mickiewicza 5.
Kozower Mojż., kupiec, Krasickich 20.
Kozowski Józef, elektromont., Gródecka 127/VI.
Kozorowski Karol, urzęd. pryw., Gródecka 127/VI.
Kozorowski Tadeusz, urz. pryw., Gródecka 127/VI.
Kozowy Józef, murarz, Lw. Dzieci 38.
— Marjan, prakt. fryzj., Rycerska 20.
— Michał, szewc, Żulińskiego 6.
Kozowyj Teodor, stolarz, św. Piotra 8.

„SANOK"

Polska Spółka dla Przemysłu Gumowego S. A.

w Sanoku

Adres telegr.: Guma Sanok
Rachunek żyrowy:
Bank Związku Spółek
Zarobkowych Oddział Lwów

Telefon Nr. 112.
Konto czekowe P. K. O.
Nr. 404.709.

Najnowocześniej urządzona fabryka technicznych i specjalnych artykułów gumowych przystosowana przedewszystkiem do zapotrzebowania wszelkich instytucyj państwowych

produkuje:

Gumowe płyty posadzkowe wg. własnej opatentowanej metody
Pasy transmisyjne oraz taśmy tranporterowe marki „SS"
Gąbki gumowe oraz wszelkie inne wyroby z gumy porowatej
(jedyny wyrób krajowy)
Węże pożarne specjalne marki „SANOK"
Paski do wentylatorów samochodowych
Płótna kajakowe oraz wszelkie tkaniny gumowane
Fartuszki oraz pieluszki i prześcieradła gumowe
Węże do sprężonego powietrza, do wody, węże ssące
i inne artykuły techniczne.

839

Kozób Wasyl, Na Błonie 48.
Kozub Franciszek, prac. fabr., Bart. Głowackiego 20.
— Jan, emer. dyr. urz. poczt., Grunwaldzka 7. Dz. VI.
— Marja, dozorczyni, Rahozy 6.
— Wojciech, ślusarz, Torowa 15 a. Dz. IX.
Kozubek Antoni, manipul. drzewny, Gródecka 115.
— Marja, naucz., Snopkowska 95.
Kozubowski Ambroży, em. chor. WP., Wszystkich Świętych 8.
— Antoni, kowal, Krasickich 5.
Kozubski Mozes, ag. handl., Rynek 41.
Kozula Kaz., prac. kol., Grochowska 49
— Stefan, stolarz, Hallera 11. Dz. VIII.
— Władysław, urz., Skłodowskiej 2.
Kozydra Aug., rzeźnik, Pochyła 10.
— Marcin, mur., Droga Pasieczna 338.
Kozuszek Jan, post. P. P., Pasieczna Boczna 37 a.
Kozuszko Michał, magaz., P. K. P., Kordeckiego 33.
Kozyniak Jan, stenotyp., Zamarstynowska 36.
Kozyra Andrzej, urzęd. Ubezp. Społ., Hetm. Jabłonowskiego 39.
— Marjan, murarz, Kol. Krzywczycka.
— Stan., inkas. bank., Warneńczyka 6.
Kozyrska Felicja, gospod., Kraszewskiego 9. Dz. V.
Kożak Mikołaj, drukarz, Halicka 9.
— Zofja, położna, Kurkowa 31.
Koźlik Ludwik, ślusarz, Bodnarówka P. Z. O.
— Tomasz, cieśla, Bodnarówka PZO.
— Jan, woźny, Pijarów 23.
Koźma Janina, koresp., Kochanowskiego 70.
Koźmiński Mieczysław, aplikant sąd., Badenich 12.
— Tadeusz, inż. chemik, Badenich 12.
Kożuchowska Marja, prywat., Grottgera 1 a.
— Stefanja, urzęd., Jabłonowskich 6.
Kożuszek Franciszek, emeryt, 3-go Maja 168. Dz. VII.
— Jan, post. P. P., Wyspiańskiego 7.
Kożuszko Bazyli, em. kolej., Traugutta 21.
— Marja, prac. PKP., Białohorska 42.
— Wiktor, ślusarz P. K. P., Białohorska 42.
— Piotr, eksped. poczt. Piekarska 43.
Kozusznik Mojżesz, inkas., Torowa 9. Dz. IX.
Kożusznik Józef, funkc. P. K. P., Rycerska 27.
Kólpa Anast., dozor., Arciszewskiego 4.
Kólkowska Julja, naucz. prywat., pl. Marjacki 8.
Köhle Jakób, urzęd. pryw., Gliniańska 10.
— Adam, kościelny, Kampiana 4.
Köhle Gertruda, naucz., Sierpowa 10.
Köerber Józef, emer., Kleparowska 15.
Köhler Anna, krawczyni, Kulparków Zakład.
— Jadw., urz. poczt., Ormiańska 12.
— Jan, cukiernik, Obrona Dworca 24. dz. VII.
— Józef, urzęd. państw., Kulparków Zakład.
— Karol, emeryt, Mochnackiego 10.
— Jadwiga, urzęd. poczt., Ormiańska 12.
— Michał, urzęd. państw., Szymonowiczów 16 a.
— Stan., urzęd. P. K. P., Gródecka 131.
Köhli Marjan, kondukt. P. K. P. Cerkiewna 17. dz. VII.
— Piotr, murarz, Warszawska 8. dz. VII.
Köhs Klara, modniarka, Stary Rynek 5.
— Schabse, krawiec, Stary Rynek 5.
Köhsling Julja, emeryt., Japońska 16.
— Winc., star. asyst. kolej., Japońska 16.
Köli Julja, krawcz., Król. Jadwigi 36.
Köller Ferd., urzęd. P. K. P., Gródecka 127/I.
— Hieronim, urzęd. państ., Na Bajkach 17.
Kömpf Julja, funkc. P. K. P., Zborowskich 3.
— Marjan, ślusarz maszyn., Zborowskich 3.
König Anton., krawcz., św. Zofji 12.
— Benno, fryzjer, Gródecka 74.
— Bernard, naucz., Panieńska 11 a.
— Bernard, krawiec, Król. Leszczyńskiego 5.
— Chaim, stolarz, Kołłątaja 3.
— Eljasz, kupiec, Kaizera 13. dz. VIII.
— Józ., rzeźn., Kaizera 13. dz. VIII.
— Eljasz, urzęd., Leona Sapiehy 47.
— Fryd., dziennikarz, Listopada 7.
— Gust., dr. medyc., Panieńska 11 a.
— Izak, stolarz, Białohorska 102.
— Izak, inkasent, Lwia 16.
— Jankiel, krawiec, Król. Leszczyńskiego 5.
— Juljusz, lekarz, Gródecka 74.
— Lazar, nauczyc. pryw., Panieńska 11 a.
— Leib, kupiec, Sykstuska 14.
— Tadeusz, monter, Murarska 21.
— Mechel, fryzjer, Żółkiewska 57.
— Mechel, szewc, Lwia 9.
— Mojżesz, skrzypek, Panieńska 11a.
— Romuald, naucz., Domagaliczów 3.
— Rosa, handl., Gazowa 18.
— Tadeusz, monter, Murarska 21.
— Władysł., urzęd. izby skarb., św. Zofji 12.
Königsberg Aleks., em. sędzia okręg., Bilczewskiego 7.
— Aron, kupiec, Potockiego 15 a.
— Basia, urzęd. pryw., Kazimierzowska 21.
— Freida, bielizn., Krzywa 29. dz. VIII.
— Izak, czel. stol., Pod Dębem 8.
— Leon, właśc. pralni, Pod Dębem 8.
— Marjem, urzęd., Krzywa 29. dz. VIII.
— Markus, naucz. żyd., Krzywa 21. dz. VIII.
— Schije, urzęd. pryw., Krzywa 21. dz. VIII.
— Maurycy, elektro-monter, Zielona 59.
— Mozes, elektro-mont., Zielona 59.
— Samuel, właśc. traktjerni, Berka Joselewicza 3. dz. IX.
— Schije, urzęd. pryw., Krzywa 21. dz. VIII.
— Sisman, urzęd. pryw., Stroma 3.
— Wilhelm, handlow., Pod Dębem 8.
— Wolf, buchalter, Hausnera 7.
Königsberger Samuel, dr. adwokat, Akademicka 8.
Königsfeld Jan, urzęd. pryw., Żółkiewskiego 2. dz. IX.
Königsman Agn., woźna TSL., Czarneckiego 1.
Köppel Bernard, urzęd. pryw., Ossolińskich 12.
— Bernard, urzęd. Magtu, Tercjarska 8.
Körber Antoni, em. sekwestr. skarb., Goszczyńskiego 2.
— Stefanja, naucz., Torosiewicza 22.
Körner Adolf, urzędnik pryw., Wolność 10.
— Adolf, urzęd. Smocza 20.
— Anczel, krawiec, Krzywa 5. dz. VIII.
— Adolf, krawiec, Mościckiego 8. dz. VIII.
— Arnold, kupiec, Ochronek 5.
— Chaim, kupiec, Żółkiewska 61.
— Chaim, naucz. pryw., Boimów 24.
— Dawid, krawiec, Żółkiewska 8.
— Dawid, introlig., Blacharska 27.
— Eljasz, właśc. kantoru, Balonowa 5.
— Froim, naucz. żyd., Lwia 9.
— Israel, zegarm., Słoneczna 26.
— Ignacy, kupiec, Obertyńska 7.
— Ignacy, kupiec, Trybunalska 6.
— Izak, ślus. P. K. P., Gródecka 3.
— Jonasz, czapkarz, Jakóba Hermana 8.
— Józef, elektromont., Żółkiewska 8.
— Klara, kupcowa, Trybunalska 6.
— Lipa, piekarz, św. Marcina 23.
— Lud., kupiec, Rzeźbiarska 1 a.
— Maks, handl., Zdrowa 3.
— Maks, urzęd. pryw., Smocza 20.
— Markus, ajent handl., Tkacka 50.
— Maurycy, kuśnierz, Jakóba Hermana 8.
— Mechel, kupiec, Wolność 10.
— Meier, szczotkarz, Teodora 2.
— Miecz., urzęd. pryw., Żółkiewska 61.
— Mojżesz, szczotkarz, Kazimierza Wiel. 178. dz. VIII.
— Moses, szklarz, Pełtewna 25.
— Noach, inkas., Janowska 9.
— Oswald, kupiec, Sienkiewicza 6.
— Pejsach, handl., Szpitalna 11 a.
— Róża, właśc. realn., Rynek 11.
— Rubin, szczotkarz, Zamarstynowska 32.
— Sabina, hafciarka, Teodora 2.
— Samuel, prof. gimn., Boimów 24.
— Sara, handl., Pod Dębem 2 a.
— Stanisław, asyst. poczt., Bernsteina 7.
— Szymon, konc. adw., Janowska 9.
— Talib, handlarz, Pełtewna 3.

— Wolf, złotnik, Zamarstynów 50.
— Wolf, blacharz, Smocza 20.
— Wilhelm, dr. adwok., Rynek 11.
— Zygmunt, dr. adw., Sykstuska 16.
— Samuel, urz. pryw., Stryjska 36.
Korniak Wład., kolejarz, Boczna Częstochowska 37.
Köstenbaum Helena, urzęd., Zborowskich 6.
Köstler Tadeusz, kotlarz, Na Opoce (dom Bary).
Körc Naftali, naucz. pryw., Berka Joselewicza 22.
Köress Aleks., em. urzęd. bank., Kochanowskiego 11.
Kraba Piotr, konduktor MZE., Gródecka 55.
Krach Adam, urzęd. państ., Wuleckа 8.
— Irena, biural., Śnieżna 4.
— Tadeusz, technik dent., Ormiańska 29.
— Samuel, drogista, Ormiańska 29.
— Józef, kupiec, Śnieżna 4.
— Kamila, naucz., Kordeckiego 9.
— Marek, złotnik (rytownik), Grodzickich 6.
— Samuel, drogista, Ormiańska 29.
— Tadeusz, techn. dentyst., Ormiańska 29.
Kractter Wanda, emer. Zakł. św. Łazarza, Kopernika 27.
Kracylo Andrzej, kaflarz, Rutowskiego 23.
— Jan, ślusarz kol., Działyńskich 9.
— Mikołaj, czel. stolarz, Szpitalna 39.
— Andrzej, kaflarz, Rutowskiego 23.
Kraczak Pańko, emer., Panieńska 14.
Kraczkowska Rozalja, dozor., Magazynowa 1.
Kraczkowski Franc., funkc. P. K. P., Kresowa 9.
— Jan, prac. kolej., Słowackiego 30. dz. VII.
— Michał, funkc. P. K. P., Na Błonie 26.
— Piotr, funkc. magtu, Kol. Krzywczycka.
— Stefan, zbrojmistrz płatow., Sygniówka Wielka, dom Kłosowej.
Kraczyński Marjan, em. radca rach. Wojew., Staszica 7.
Kradyna Tomasz, kupiec, Sygniówka Mała 71.
Kraft Ignacy, urzęd., Boczna Dekerta 5.
— Zofja, urzęd. państw., Pijarów 23.
Krahelski Stanisł., urzęd., Rzeźbiarska 1.
Kraika Mordku, naucz. hebraj., Źródlana 41.
Krajcfuks Hersch, krawiec, Korzeniowskiego 3.
Krajczak Władysł., prac. drukarski, Szaszkiewicza 5.
Krajewska Anna, właśc. realn., Ilkiewicza 22. dz. VIII.
— Anton., emeryt., Marsz. Focha 36.
— Barbara, emerytka, Potockiego 49.
— Helena, urzęd. pryw., Senatorska 5.
— Katarzyna, dozor., Alembeków 12.
— Marta, urzęd., Heninga 4.
Krajewski Aleks., inż., Grottgera 4.
— Aleks., urzęd. poczt., Chodorowskiego 2.
— Aleks., księgarz, Sierpowa 10.
— Aleks., urzęd. poczt., Tarnowskiego 51.
— Antoni, radca wydz. powiat., Kochanowskiego 81.
— Apolinary, emer. P. K. P., Rycerska 32.
— Bazyli, szewc, Kochanowskiego 9
— Bazyli, mistrz P. K. P., Białohorska 74.
— Feliks, wiceprok., Staroznieseńska 45. dz. IX.
— Hipolit, zawod. ofic. W. P., Rappaporta 11 a.
— Jan, szewc, Paderewskiego 16. dz VIII.
— Jan, Dr., kap. lekarz W. P., Piekarska 10.
— Jan, urzęd. pryw., Potockiego 69.
— Jan, stolarz, Kaizera 11. dz. VIII.
— Jan, kondukt. M. K. E., Obrona Dworca 35.
— Józef, kondukt. P. K. P., Miejska 34. dz. VII.
— Józef, naucz., Bodnarówka.
— Józef, prac. P. K. P., Bart. Głowackiego 4.
— Kazimierz, emeryt, Potockiego 58.
— Kazimierz, murarz, Na Boisko 11
— Leon, malarz, Kordeckiego 30.
— Leopold, emer. urzęd. T. W. S., Stryjska 70.
— Ludwik, urzęd. kolej., Zygmuntowska 3 a.
— Marceli, emer., Tarnowskiego 79.
— Marjan, mech., Lwowskich Dzieci 11.
— Marjan, urzęd. Bank. Gosp. Kraj., Konopnickiej 12.
— Marjan, monter, Sygniówka Mała 51.
— Michał, star. przod. P. P., Jabłonowskich 34 a.
— Michał, motorowy M. K. E., Bojowa, dom M. K. E.
— Michał, kapitan W. P., Dekerta 8.
— Michał, krawiec, Krakowska 17.
— Mikołaj, listonosz, Poprzeczna 28.
— Roman, szewc, Traugutta 1 a.
— Stanisław, konduktor M. E. K., Ilkiewicza 22. dz. VIII.
— Stan., szewc, Poprzeczna. dz. IX.
— Władysław, murarz, Na Boisko 11.
Krajkowska Julj., prof. sem. naucz., Zdrowie 12.
Krajniak Helena, naucz., Słodowa 1.
— Zenon, tokarz P. K. P., Na Błonie 14 a.
— Włodzimierz, plut. W. P., Janowska 120.
Krajser Michał, piekarz. Rynek 12 a.
— Jankiel, kupiec, Potockiego 44.
Krakoś Stanisław, post. P. P., Kazimierzowska 30.
Krakowa Fryderyka, urzęd., Trybunalska 1.
Krakowiak Teofil, handl. obraz., Kingi boczna 4.
Krakowiecka Rozal., rzeźniczka, Niecała 10. dz. VIII.
Krakowiecki Feliks, funkc. kol., Niecała 10. dz. VIII.
— Grzegorz, emeryt M. K. E., Stryjska 36 a.
— Roman, mont. wod., Piekarska 1 c.
Krakowski Franc. handl. końmi, Persenkówka 1.
Kral Władysław, rewident I. O. M., Sodowa 3.
Kraller Osk., urzęd., pl. Strzelecki 2.
Kralowa Stanisława, właśc. real., Bilińskich 20.
Kram Izak, szewc, Pilnikarska 4.
— Karol, urzęd. pryw., Marcina 3.
— Leopold, ślusarz mech., Balonowa 5.
— Leopold, inż., urzęd. pryw., Murarska 8.
— Marks, handlow., Zamarstynowska 12.
— Markus, kupiec, Nowa 21. dz. VIII
— Maurycy, urzęd. bank., Marcina 3.
— Mechel, krawiec, Sieniawska 16.
Kramaczewski Józef, rzeźnik, Sucha 26. dz. VII.
— Karol, naczelnik rach. Sąd. Apel., Winc. Pola 8.
Kramajer Winc., dozorca dom., Potockiego 68.
Kramarczuk Antoni, urzęd. P. K. P., Dekerta 8.
— Tadeusz, cukiernik, Wąska 16. dz. VIII.
Kramarczyk Stan., architekt politech. Badenich 12.
Kramarska Marcela, kupcowa, Dominikańska 4.
Kramarz Adam, dozorca, Halicka 7.
— Hieronim, pielęgniarz, Sygn. Mała 500.
— Józef, woźny, Potockiego 44.
— Józef, funkcj. P. K. P., Gródecka 127/III.
— Michał, dozorca, Pasieczna Boczna 259.
— Michał, sanit. miej. Zakł. Dezynf., Zamarstynowska 48.
— Stefan, woźny Ubezp. Społ., Boczna Na Błonie 19.
— Szczepan, woźny P. P., Leona Sapiehy 1.
— Walerja, funkcj. P. K. P., Król. Leszczyńskiego 33 a.
— Władysł., rusznikarz, Halicka 7.
Kramaszewska Leop., urzęd. państw., Krasińskiego 22.
Kramaszewski Adam, funkcj. gazow., Antykiewiczów 17.
— Jan, funkcj. miej., Antykiewiczów 17.
— Józef, funkcj. P. P., Droga Lubieńska 7.
— Marjan, urz. państw., Sapiehy 47.
Krameisen Leib, urzęd. pryw., Karaicka 5.
Kramer Abrah., urzęd. pryw., 3-go Maja 8.
— Eugenja, urzędn., 3-go Maja 17.
— Feisisch, szewc, Starotandetna 1.
— Izrael, blacharz, Słoneczna 31.
— Jakób, piekarz, Berka Joselewicza 21.

— Juljusz, rytownik, Żółkiewska 73.
— Leib, rzemieślnik, Gródecka 27.
— Nachman, szewc, pl. Zbożowy 1.
— Tadeusz, oficer W. P., Krzywczyce 380.
— Wilhelm, przemysłow., Łyczakowska 64.
Kramm Henryk, urz. M. Z. E., Grochowska 53.
— Izrael, piekarz, Tadeusza 2.
— Michał., urzęd. P. i T., Zdrowie 3.
Krammer Mendel, kupiec, Droga Lubieńska 9.
Krampel Arnold, handlow., Król. Jadwigi 33.
— Dawid, handlarz, Łokietka 4 a.
— Filip, handl., Kotlarska 14.
— Józef, kupiec, Kotlarska 14.
— Marja, handlarka, Nenckiego 6 a.
— Zygmunt, kupiec, Jachowicza 4.
— Amalja, modniarka, św. Kingi 20.
Krampera Antoni, kupiec, Rynek 29.
— Józef, naucz. gimn., św. Kingi 20.
Krampf Herman, krawiec, Balonowa 14.
— Herm., urzęd. państw., Wolność 9.
— Szyje, krawiec, Kołłątaja 1.
Krampner Bron., Dr. lekarz, Ochronek 11 a.
— Henryk, przemysł., Ochronek 11 a.
— Michał, kupiec, Parcelacja Powst.
— Marek, wł. realn., Friedrichów 2.
Krams Franc., urzędn., Sykstuska 32.
— Henryk, urzęd. pryw., Kopernika 43.
— Klara, modn., Mochnackiego 9.
Krans Jan, szewc, Rycerska 12.
Kranz Abraham, maszyn., Sobieskiego 24.
— Adolf, urzęd. pryw., Kochanowskiego 25.
— Bernard, stolarz, Berka Josellowicza 15.
— Bernard, handl., Wesoła 4.
— Edward, urz. bank., Gródecka 69.
— Henryk, urzęd. pryw., Pod Dębem 2.
— Henryk, kupiec, Bart. Głowackiego 10.
— Hipol., rzeźnik, Panieńska 41.
— Jakób, cholewkarz, Furmańska 3.
— Jakób, dentysta, Owocowa 5.
— Jan, inż., Żółkiewska 64.
— Józef, urzęd. pryw., Bart. Głowackiego 10.
— Kazimierz, urzęd. państw., Boczna Świętokrzyskiej 7.
— Leon, handlow., Kr. Jadwigi 21.
— Ludwik, urzęd. pryw., Żółkiewska 64.
— Maks., fryzjer, Wesoła 4.
— Maurycy, szofer, Alembeków 16.
— Michał, przemysł., Żółkiewska 64.
— Mojżesz, krawiec, Korzeniowskiego 3.
— Norbert, kupiec, Sobieskiego 20.
— Psachja, cholewk., Słoneczna 18.
— Samuel, kupiec, Ochronek 11 a.
— Wład., kupiec, Kazimierza Wielkiego 9.
Krańska Fabiola, urzęd., Długosza 33.
— Łucja, nauczyc., Długosza 33.
Krański Stan., inż., Szaszkiewicza 6.
Kras Piotr, funkc. miej., Podwale 6 a.
Krasicka Anna, naucz. pryw., Arciszewskiego 8.
— Michał., przemysł., Ogrodnicka 17.
Krasicki Aleks., handl., św. Zofji 25.
— Bronisław, metalurg P. K. P., Jałowiec 142.
— Jan, funkcj. P. K. P., 29 Listopada 3.
— Jan, podofic. W. P., Świętokrzyska 34.
— Karol, emeryt, Boczna Dekerta 8.
— Marjan, tercjan szk., Jałowiec 142.
— Mikołaj, emer. M. Z. E., Jasna 16.
— Mik., ofic. W. P., Janowska 21.
— Piotr, inż., Zadwórzańska 57.
— Teodor, operator kinowy, Arciszewskiego 8.
Krasiczyńska Stan., nakład., Konduktorska 35.
Krasiczyński Mykieta, funkcj. miej., Zamkowa 25.
Krasiński Apolinary, urzęd. państw., Pijarów 56 c.
— Włodzim., urzęd. pryw., Sokoła 4.
Kraska Bernard, funkc. P. i T., Paulinów 9.
— Władysław, emeryt, Gródecka 29.
Krasnoid Eustachy, kaflarz, Snopkowska 38.
— Michał, cukiernik, Snopkowska 38.
— Teodor, kupiec, Kochanowskiego 130.
Krasnopolski Józef, pozłotnik, Heninga 6.
Krasnowska Katarzyna, introlig., Gołębia 11 a.
— Stef., wł. realn., Warszawska 53.
Krasnowski Antoni, kaflarz, Gołąba 11 a.
— Bronisł., szewc, Bema 12 a.
— Ludwik, funkcj. M. K. E., Chmielowskiego 9.
Krasowska Marja, lekarka, Jakóba Strzemię 3.
Krasowski Antoni, fryzjer, Na Bajkach 7.
— Bazyli, funkcj. M. Z. E., Mickiewicza 28.
— Franciszek, funkcj. P. P., Kazimierzowska 30.
— Jan, funkc. M. Z. E., Bojowa, dom. M. K. E.
— Józef, murarz, Torosiewicza 32.
— Mikołaj, szofer, Wulecka 14.
— Stanisł., oficer W. P., Spółdzielcza 5.
Krasucki Adam, urzęd., Wulka boczna 5.
— Adolf, urzęd. miej., Murarska 6.
— Liberat, inż., Romanowicza 11 a.
— Piotr, murarz, Król. Jadwigi 20.
— Stanisław, murarz, Stawowa 1.
— Władysław, emeryt, Murarska 6.
Krasulski Eugenj., kowal, Bielowska.
Kraszewski Władysław, funkcj. P. P., Leona Sapiehy 1.
Kraszkiewicz Stefan, funkcj. P. K. P., Sienkiewicza 5 b.
Kraśnicki Andrzej, ksiądz, Czarneckiego 30.
— Władysł., introlig., Na Błonie 6 a.
Kratki Aniela, handlow., Żółkiewska 141.
Kratofil Józef, murarz, Lubelska 15.
— Józef, murarz, Lwowska 61.
— Józef, murarz, Warszawska 10.
Kratochwil Julja, urzęd. P. i T., Głęboka 6.
— Piotr, funkc. P. K. P., Japońska 3.
— Walerja, akuszerka, Bema 8.
Kratochwila Roman, emeryt, Tarnowskiego 11 a.
Kratter Fryd. Dr., adwok., Mochnackiego 36.
— Julj., radjotech., Starozakonna 15
— Lippe, handl., Kotlarska 10.
Krater Oskar, księg., Pilnikarska 8.
Kratz Joachim, urz., Kleinowska 4.
— Reg., wł. dóbr, Piłsudskiego 17 a
— Samuel, handl., Kadecka 11 a.
Krau Majer, kupiec, Kochanowskiego 45.
Krauczyk Edward, urz., Głowińskiego 17.
Kraulstuck Józef, kupiec, Ormiańska 16.
Kraus Adolf, kelner, Sieniawska 12.
— Albert, kupiec, Potockiego 58 a.
— Albina, urzęd., Zborowskich 1.
— Aleks., krawiec, Łyczakowska 31.
— Amelja, wł. real., Rappaporta 1.
— Anna, krawcz., Janowska 96.
— Antoni, urzęd., Jałowiec 18.
— Ant., tokarz, Wulka Panienska 24.
— Antoni, emeryt P. K. P., Wulka Panieńska 24.
— Antoni, tapicer, Lwowskich Dzieci 9.
— Benzion, urzędn. bank., Kazimierzowska 33.
— Bernard, kupiec, Legjonów 33.
— Cyla, urz. pryw., Kordeckiego 7.
— Dominik, funkcj. M. Z. E., Stryjska boczna 4.
— Edward, ślusarz, Mickiewicza 26.
— Elżbieta, krawcz., Słowackiego 49.
— Emanuel, kupiec, Ruska 16.
— Emilja, urz. państw., Stryjska 1.
— Filip, ślusarz, Janowska 88.
— Franc., stolarz, Wyspiańskiego 11a.
— Franc., handl., Jałowiec 18
— Franc., krawiec, Kordeckiego 28.
— Helena, naucz. pryw., Murarska 6.
— Helena, emeryt., Kurkowa 22.
— Jakób, agent, Zamarstynowska 28.
— Jakób, kupiec, Ruska 16.
— Jakób, wł. dóbr, Bernsteina 20.
— Jan, handlow., Łyczakowska 4.
— Jan, inż., Żółkiewska 64.
— Jan, woźny państw., Jagiellońska 24.
— Jan, em. P. K. P., Halarewicza 55.
— Jan, kowal, Kołłątaja 14.
— Jan, funk. P. P., Jabłonowskich 11
— Józef, kuchm., Chorążczyzny 24.
— Józ., funkcj. państw., Wolność 12.
— Józef, funkcj. miej., Ogrodowa.
— Karolina, krawcz., Bart. Głowackiego 7.
— Leon, maszyn., Franciszkańska 19.
— Leopold, murarz, Gospodarska 24.
— Ludwik, kupiec, Żółkiewska 56.
— Maciej, murarz, Gospodarska 24.
— Maks, handlow., 3-go Maja 2.

— Jan, emeryt, Pasieki Krzywczyckie.
— Marjan, kier. druk., Kochanowskiego 56.
— Marjan, ślusarz, Sienkiewicza 15.
— Marjan, sędzia, Rybacka 5.
— Marj., zecer, Kochanowskiego 56.
— Michał, funkc. P. K. P., Podzamcze 3.
— Michał, kowal, Słowackiego 49.
— Mozes, kupiec, Kordeckiego 7.
— Mozes, handlow., Beisera 1.
— Naftali, kelner, Piekarska 25.
— Piotr, bednarz, Kapulińskich 1.
— Piotr, murarz, Długa 12.
— Roman, funkcj. państw., Chorskiego 5.
— Rózia, modniarka, Bart. Głowackiego 7.
— Salomon, urz. pryw., Legjonów 33.
— Samuel, kupiec, Bernardyńska 15.
— Samuel, garbarz, Piekarska 25.
— Stanisł., portjer, Gródecka 2 b.
— Stan., urzęd. miej., Teatyńska 31.
— Stanisł., murarz, Gospodarska 24.
— Szymon, murarz, Gospodarska 24.
— Wilhelm, krawiec, Sienkiewicza 15.
— Witalis, emeryt, Szumlańskich 8.
Krause Franc., emeryt, Batorego 6.
Kraushar Józef, handl., Krupiarska 5.
Krauss Florentyn, em., Supińskiego 3.
— Jan, urz. państw., Szeptyckich 17.
— Józef, urz. państw., Mickiewicza 5.
— Marja, urzędn., Tarnowskiego 93.
— Miecz., urz. pryw., Ossolińskich 11.
Kraut Leizor, urz. pr., Jachowicza 26.
— Leon, rzeźnik, Zamarstynowska 23.
— Mozes, cukiernik, Rynek 35.
— Teisach, urzęd. pryw., Rahozy 6.
Krauthamer Izrael, księgowy, Krasickich 7.
— Salamon, kupiec, Bożnicza 6.
— Chaim, handlowiec, Serbska 2 b.
— Eljasz, kupiec, Rynek 12.
— Netty, bieliźniarka, Rynek 12 a.
— Regina, urzęd. pryw., Ochronek 6.
Krautstück Abraham, inkasent, Żółkiewska 117.
Kraustück Natan, handl., Wybranowskiego 3.
— Samuel, pośr., Wybranowskiego 3.
Krauz Adolf, rzeźnik, Jana Ilkiewicza 4.
— Betty, urzędn., Rynek 5.
— Marceli, kominarz, Męczna 20.
— Piotr, rzeźnik, Jana Ilkiewicza 4.
Krawców Jan, szofer, Bogusławskiego 8.
— Michał, monter, św. Zofji 6.
— Władysław, stolarz, św. Zofji 6.
Krawczak Wład., naucz., Kadecka 6.
Krawczewski Tadeusz, urzęd. techn., 29 Listopada 75.
Krawczuk Bron., nancz., Gródecka 20.
— Marja, nancz., Gródecka 20.
— Paweł, emeryt, Tercjarska 6 a.
— Stef., funkc. PKP., Szewczenki 2a.
Krawczyk Józef, mur., Mościckiego 3.
— Mieczysław, prof. gimn., Bartosza Głowackiego 26.
— Stef., em. PKP., B. Głowackiego 26.
Krawczyńska Zofja, pianistka, Paderewskiego 11.
Krawczyński Marcin, urzęd. P. K. P., Gródecka 131.
— Wład., stolarz, Krupiarska 6.
Krawczyszyn Eugenja, krawcz., Leona Sapiehy 55.
— Bazyli, woźny, Grunwaldzka 9.
— Franc., elektrom., Konopnickiej 14.
— Janina, krawcz., 29 Listopada 43.
— Józef, ślusarz, Gródecka 143.
— Józef, woźny PKP., Gródecka 131.
— Kazimierz, funkcj. P. K. P., Droga Lubieńska 25 a.
— Stefan, woźny polit., L. Sapiehy 55.
— Stan., ślusarz, 29 Listopada 43.
Krawiec Adela, cukier., Chodorowskiego 2.
— Ewa, wł. realn., Zielona 36
— Józef, maszyn. P. K. P., Dunin Borkowskich 6.
— Józefa, cukier., Chodorowskiego 2.
— Michał, elektrotech., Chodorowskiego 2.
Krawicki Jan, funkc. PKP., Zacisze 4.
— Wład., murarz, Nowa Zamarst. 18.
Krawiec Andrzej, em., Pasieczna 379.
— Antoni, wychowawca, Kadecka 30.
— Antoni, cieśla, Kłuszyńska 7.
— Bazyli, rzeźn., Kulparków, Zakład.
— Bronisław, ślusarz P. K. P., Kr. Leszczyńskiego 3.
— Dawid, szewc, Szewska 9.
— Dmytro, funkcj. P. K. P., Piotra Skargi 2.
— Feliks, urzęd. pryw., Kurkowa 24.
— Jadwiga, pielęgn., Kopernika 5.
— Franciszek, nancz., Rynek 4.
— Jan, funkcj. kol., Paulinów 16a.
— Józef, cieśla, Leśna 11.
— Juljan, furman, Dr. Pasieczna 35.
— Kat., pielęgn., Kulparków, Zakład.
— Stanisław, murarz, Poznańska 8.
— Olga, urzędn., Rycerska 30.
— Piotr, woźny, Boularda 2-4.
— Piotr, tapicer, Mickiewicza 10, Dz. VII.
— Roman, mag. PKP., Jałowiec 176.
— Stan., post. PP., Kazimierzowska 30.
— Wład., asyst. PKP., Piaskowa 1.
— Wład., mal. pok., Konopnickiej 18.
— Wolf, krawiec, Żółkiewska 67.
Krawiecki Adolf, szewc, Zamarstynow-
— Jan, urzęd. Mag., Karaicka 9.
Krąpiec Janina, astyst. poczt., Gródecka 53.
— Marjan, emeryt, Gródecka 53.
— Piotr, emer., Łyseńki 1, Kleparów.
Krämer Alfons, ślus., Łyczakowska 64.
— Artur, mont., Sygniówka Mała 65.
— Franciszek, urzęd. Głęboka 15.
— Feliks, rewizor poc., Gródecka 127.
— Franciszek, kier. pociąg., Konduktorska 26.
— Hugo, restaurac., Kochanowskiego.
— Ign., urz. PKP., Kętrzyńskiego 27.
— Izak, krawiec, Źródlana 6.
— Izak, kelner, pl. Pod Koleją 2.
— Jakób, piekarz, B. Joselowicza 21.
— Jakób, piekarz, Zielona 65.
— Jan, ślusarz P. K. P., Kr. Leszczyńskiego 39.
— Joachim, kupiec, Żółkiewska 161.
— Józef, rolnik, Sygniówka Mała 65.
— Karol, ślusarz, Łyczakowska 64.
— Karol, urzęd., Tarnowskiego 81.
— Mina, buchalt., Gołuchowskich 11.
— Otylja, urzędn., Słodowa 1.
— Piotr, inżyn., Tarnowskiego 12.
— Rachel, buchal., Gołuchowskich 11.
— Majer, piekarz, Weteranów 7.
— Szym., przykr. szew., Wulecka 6.
Kräuter Benj., handl., św. Michała 1.
— Bernard, kupiec, Supińskiego 27.
— Franciszek, stolarz, Stryjska 22.
— Izak, kupiec, Słoneczna 59.
— Józef, księgowy, Blacharska 21.
— Maksymiljan, urz., Blacharska 21.
Krebs Abraham, księg., B. Krzywa 3.
— Abraham, stolarz, Inwalidów 23.
— Adolf, urz., Bart. Głowackiego 4.
— Beirach, kuśnierz, Sieniawska 8.
— Berl, blacharz, Weteranów 2.
— Bernard, agent handl., K. Boczkowskiego 7.
— Chaim, właśc. konc. Zakł. El., Kotlarska 6.
— Chaim, kupiec, Rynek 14.
— Dawid, rzeźnik, Kazimierza W. 18.
— Eljasz, kelner, Źródlana 2 b.
— Eljasz, majst. ślus., Snopkowska 8.
— Franc., murarz, Pod Dębem 4 a.
— Fryderyka, kraw., J. Hermana 14.
— Grzegorz, blach., Zyblikiewicza 13.
— Henryk, urzędn., Zyblikiewicza 32.
— Herman, b. restaur., Rzeźbiarska 5.
— Hersch, agent, Krzywa 3.
— Jakób, fryzjer, Zyblikiewicza 32.
— Izydor, instal., Słoneczna 25.
— Jures, wł. sklepu, Krzywa 3.
— Kasjel, ag. handl., J. Hermana 8.
— Leon, krawiec, Żółkiewska 40.
— Ludwik, kand. adw., św. Zofji 6.
— Markus, wł. mlecz., Słoneczna 7.
— Maurycy, kupiec, Beisera 2.
— Mozes, druk., Zamarstynowska 34.
— Mozes, szofer, Pod Dębem 12.
— Natan, ag. handl., Zygmuntowska 14
— Ozjasz, kupiec, Zyblikiewicza 23.
— Rózia, modniarka, Krzywa 3.
— Salo, urzęd. Rzeźbiarska 5.
— Samson, kelner, Wesoła 379.
— Salomon, restaur., Łyczakowska 14.
— Samson, handl., Pod Dębem 9.
— Samson, kupiec, Zielona 18.
— Samuel, agent, Krzywa 3.
— Samuel, pośredn., Sakramentek 32.
— Samuel, kupiec, Słoneczna 1.
— Simon, czel. rzeźn., Szkarpowa 9.
— Wilhelm, bronzown., N. Rzeźni 25.
— Zygfryd, kup., M. Rodziewiczówny 6.
Krech Franciszek, agent. handl., Piekarska 31.
— Władysław, urz., Szeptyckich 21.
Krechenbild Ludwik, tapicer, Mickiewicza 10. Dz. VII.
Krechowicz Rozalja, woźna W. Now., Długa 17.
Krechowiecki Józef, maszyn. kol., na rog. Gródeckiej.
— Seweryn, Radca Woj., Wałowa 31.
— Tadeusz, inż. PKP., Nabielaka 31.
Krechowski Wojciech, urz. kol., Zadwórzańska 27.
Kreczkowski Michał, szewc, Małeckiego 6.

Kreczmer Alojzy, st. przod., Ochronek 1.
Kregler Edward, urz. P. K. P., Listopada 41.
— Stanisław, handl., Listopada 41.
Kreidman Baruch, druk., Źródlana 37.
Kreindler Jetka, prakt. kraw., Pod Dębem 4 a.
Kreiner Albert, Dr. lekarz, Strzelecka 2.
— Benedykt, wł. ag. handl., Szeptyckich 3.
— Gabryel, emer. radca PP., Bonifratrów 10.
— Izak, krawiec, Żółkiewska 23.
— Izak, kupiec, Rejtana 5.
— Jakób, kupiec, Kurkowa 7.
— Klara, pr. handl., Gródecka 133.
— Mojżesz, blach., Łyczakowska 167.
— Mozes, czapkarz, Szpitalna 30.
— Zygmunt, ag. handl., Sykstuska 17.
Kreis Józef, oficer, Kleparowska 27.
— Maksym., prokurz., Rzeźbiarska 1a.
— Regina, urzędn., Kadecka 8 a.
— Walenty, sterjotyper, Boimów 17.
Kreisberg Bernard, spedytor, Zamarstynowska 12.
— Bernard, adw., Sykstuska 62.
— Dawid, przemysł., Potockiego 49.
— Emil, urzęd., Romanowicza 20.
— Maurycy, przemysł., Potockiego 38.
— Mozes, urz. M., Rzeźnicka 17.
Kreischman Dora, urz., Szpitalna 18.
— Maurycy, kupiec, Szpitalna 18.
— Sabina, kraw., Szpitalna 18.
— Jakób, krawiec, Janowska 117.
Kreiser Wilhelm, szofer, M. K. E., Zamkowa 25.
Kreisler Artur, aktor, Kazimierzowska 13.
— Juda, naucz. gimn., Jachowicza 16.
Kreisz Franciszek, funkcj. poczt., Zyblikiewicza 51.
— Józef, sekr. Sądu, Zyblikiewicza 51.
— Kazimierz, urz., Cerkiewna 17.
Kreiter Dawid, rzeźn., B. Źródlana 65.
— Henryk, prokurz., Grochowska 33.
— Izak, kupiec, Źródlana 41.
— Kazimierz, urz., Kulparkowska 38.
— Lud., funk. MKE., Żółkiewska 153.
— Stef., mund. adw., N. Lubelska 3.
Kreitzfuchs Chaskiel, przem., Gołąba 4.
Kreizer Elza, kup., Śnieżna 4.
Krejcz Józef, murarz, Pełtewna 41.
Kreli Kazim., rzeźnik, Kasprowicza 2.
Krell Maks, urz., Zyblikiewicza 31.
Kremer Adela, mundant., Łokietka 10.
— Artur, handl., Zamarstynowska 30.
— Bron., handl., Łyczakowska 19 a.
— Edward, szewc, Łokietka 18.
— Elza, naucz., Łyczakowska 6.
— Fryderyk, asyst. poczt., Droga Wulecka 6.
— Fula, urzęd., Łyczakowska 8.
— Helena, urzęd., Sobieskiego 5.
— Ignacy, kup., Zamarstynowska 30.
— Jakób, krawiec, Żółkiewska 40.
— Jan, wł. realn., Zborowskich 18.
— Jan, wł. realn., Łokietka 18.
— Józef, urzęd., Zborowskich 18.
— Józef, jubiler, Łokietka 18.
— Kazimierz, urz. G. K. Oszcz., Chorążczyzny 18.
— Leizer, kupiec, Żółkiewska 26.
— Leopold, szewc, Kaizera 11.
— Rozalja, urz., Zamarstynowska 30.
— Róża, kraw., Kazimierzowska 43.
— Sew., rzeźnik, Jędrzejewskiego 4.
— Stanisław, szewc, Wiejska 5.
— Stanisław, dyr. Chodorowa. Zimorowicza 19.
— Wiktor, urzędnik Tow. Riunione Adriat., Akademicka 7.
— Zygm., dent., Kochanowskiego 16.
— Józefa, emer., Zimorowicza 19.
Kreminec Stefan, rolnik, Pasieki Łyczak. 25.
Krominiszczuk Stefan, ślusarz, M. Sygnówka 288.
Kremnitzer Abraham, malarz, J. Hermana 15.
— Efroim, kupiec, Warszawska 10.
— Gerschon, wł. realn., Łokietka 8.
— Izrael, inkasent, B. Kingi 6.
— Joachim, kupiec, Łyczakowska 22.
— Mozes, kupiec, Pod Dębem 13.
— Ozjasz, urzęd., Łokietka 8.
— Simon, kupiec, Źródlana 10.
Kreutzer Jakób, blach., Ossolińskich 12.
Kreuzel Eugenjusz, urz. P. U. P. Pracy, Kadecka 6.
Kreuzlowa Innocenta, emer. P. K. P., Listopada 4.
Krenżalowskyj Dmytro, redakt., Męczna 2.
Krepchowicz Dawid, złotnik, Szumlańskich 5.
Kreppel Eisig, inż., Kościuszki 22.
— Joachim, ag. handl., Potockiego 48.
— Rozalja, urz., Konopnickiej 14.
Kreps Arnold, adw., Brajerowska 20.
— Dawid, rzeźnik, Neuckiego 4.
— Izrael, kupiec, Franciszka 17.
— Izrael, instal. elektr., pl. Misjonarski 7.
— Izydor, Dyr. koncernu, Gdańska 17.
— Rachela, nancz., Zygmuntowska 17.
Kresiewicz Jan, emer., Nabielaka 19.
Kressel Sara, wł. Zakł. fryzj., Ogórkowa 2.
Kret Józef, urz., Dr. Wulecka bocz. 19.
Kretiw Bazyli, cieśla, Podwale 7.
Kretowicz Jan, emer., Kordeckiego 24.
— Juna, prof. konserw., Wyspiańskiego 33.
— Leon, magaz. fabr., Bodnarówka 8.
— Marjan, urz. bank., Jabłonowskich 40.
— Michał, murarz, Bodnarowska 8.
— Wanda, urz., Wyspiańskiego 33.
Kretow Stefan, emeryt, Droga Krzywczycka 380.
Kretter Józef, funkcj. kol., Gródecka 131.
— Kaz., Dr., lek., Małachowskiego 2.
— Stan., ślusarz PKP., Gródecka 131.
Kretschner Eman., urz., Zimorowicza 3.
— Tymoteusz, urz., L. Sapiehy 18.
Kretz Abraham, kupiec, Kotlarska 2.
— Dawid, rolnik, Krakowska 22.
— Eisig, kupiec, Szpitalna 26.
— Elka, kup., Sobieskiego 79.
— Fryderyk, emeryt, Kasztelańska 9.
— Henryk, urz., Sobieskiego 39.
— Henryk, handl., Starozakonna 7.
— Gustaw, urzęd., Szpitalna 26.
— Simche, wł. realn., Owocowa 7.
— Ignacy, Dr., adw., Akademicka 12.
— Izrael, wł. realn., Słoneczna 17.
— Józef, kand. adw., Słoneczna 17.
— Juljusz, urz. bank., Łyczakowska 165.
— Lippe, kupiec, Bema 29.
— Marcin, przed. firmy, Szpitalna 10.
— Norbert, urz., Sobieskiego 39.
Kreuzfuchs Adolf, wytw. modeli, Kazimierza W. 17 a.
— Izak, handl. kamien., Słoneczna 3.
Kreuter Adam, pr. druk., Zimorowicza 18.
— Józef, pom. handl., Czackiego 4.
— Leopold, kupiec, Sykstuska 43 a.
— Maurycy, urz., Podlewskiego 6.
— Rachmuel, stolarz, Podlewskiego 6.
— Salomon, szklarz, Sykstuska 35.
Kreutz Anna, wł. zakł., Michała, dz. V.
— Filip, urzęd., Supińskiego 20.
— Mieczysław, Dr. doc. U. J. K., W. Pola 7 a.
— Franciszek, kowal, Źródlana 65.
Kreutzer Marek, urz., Sykstuska 42.
— Markus, urzęd., Asnyka 11 a.
— Wilh., intr., Mościckiego 8. Klep.
Kreuzer Herman, wł. gruntu, Zamarstynowska 20.
— Maurycy, urz. kol., Lelewela 5 a.
— Maurycy, kupiec, Sykstuska 31.
— Natan, Dr., adw., Sykstuska 31.
— Samson, rolnik, Podzamcze 11.
Krewecki Jan, bibl., Czarnieckiego 24.
Kreyczi Bolesł., elektr., Pohulanka 24.
— Marja, emer. por. W. P., Pohulanka 11.
— Wilhelm, piwowar, Pohulanka 11.
Kręcik Kaz., garbarz, Gospodarska 25.
Kręciprocł Leon, kol., Gródecka 131.
Kręczycki Ludwik, emer., B. Głowackiego 15.
Krępa Ant., stolarz, Grunwadzka 55.
Krętowska Bron., kraw., Piekarska 28.
Krężel Marcin, kapr. str. poż., Łyczakowska 233.
— Zygm., aspir. P. P., L. Sapiehy 1.
Krieg Chune, urz., Kr. Leszczyńskiego 33 a.
— Leon, krawiec, Szpitalna 18.
— Löwi, handl., Pod Dębem 6.
— Markus, kupiec, Kotlarska 8.
— Mozes, naucz. hebraj., Warszawska 56.
— Natan, urzęd., Szpitalna 18.
— Norbert, wł. realn., Janowska 74.
— Regina, urzęd., Szpitalna 18.
— Szulim, pom. handl., Jachowicza 8.
Kriegel Anna, kupiec. Bernsteina 9.
— Bernard, przem., Kasztelańska 12.
— Emil, urzęd., Gliniańska 10.
— Herman, handl., Peltewna 9.
— Maurycy, przem. naft., Zamojskiego 1.
— Mojżesz, urzęd., Murarska 6.
— Natan, urzęd., Sobińskiego 10.
Krieger Abraham, kupiec, Bema 4.
— Hersch, naucz. hebraj., Paderewskiego 12.
— Herzel, kupiec, Szumlańskich 3.
— Izrael, urzędn., Krakowska 5.
— Majer, piekarz, Żółkiewska 26.
— Ozjasz, urzęd., Lenartowicza 15.
— Salomon, kupiec, Słodowa 4.

— Samuel, kupiec, Objazd 2.
— Stanisław, emeryt, Żulińskiego 18.
— Zygmunt, magaz., Łokietka 5.
Kriegler Rudolf, funkcj. P. K. P., Potockiego 47.
Kriegsfeld Adela, urzęd., Boimów 19.
— Salomon, mgr. praw, Lwowska 14.
— Sara, urzęd., Klep., Lwowska 14.
Kriegshaber Bernard, wł. realn., Głęboka 1.
— Salamon, krawiec, Pod Dębem 4.
Kriegsmann Juda, stol., Pilnikarska 8.
Kriegstein Izak, szewc, Bogdanówka 17.
Kriłyk Anna, właśc. realn., Iwana Franka 2.
— Jan, st. woźny P. K. P., Krasickich 5.
Kriłyk Włodz., Dr., lekarz, Iwana Franka 2.
Krim Anna, modniarka, J. Sobieskiego 14. Dz. IX.
— Mozes, ślusarz, J. Sobieskiego 14. Dz. IX.
— Ozjasz, kupiec, J. Sobieskiego 14. Dz. IX.
Krim f. *Weber*, Sender, rzeźnik, Żółkiewska 7. Dz. IX.
Krim Józef, kupiec, B. Joselowicza 11.
— Maks, handl., Kotlarska 10.
Krimstock Juda, kupiec, Smocza 5.
— Mozes, handl., Słoneczna 45.
Kripicer f. *Mescher* Jakób, szczotkarz, Przerwana 5.
Kris Amalja, kupc., Lenartowicza 7.
— Natan, mag. praw, Zamojskiego 11.
— Rózia, urz. pryw., Zielona 52.
Krisa Zacharjusz, funkcj. poczt., Sobieskiego 40, Zniesienie.
Kriss Naftali, kupiec, Łokietka 12.
— Zygm., kand. adw., M. Śnieżnej 5.
Krist Marjan, funkc. Magtu, Janowska 132.
Kristianpoller Adolf, urz. pryw., Żulińskiego 11.
— Dawid, urz. pryw., Orzeszkowej 3.
— Maksym., urz. pr., Żulińskiego 11.
Kriszer Majer, kupiec, Stary Rynek 7.
Kritz Cecylja, urz. pryw., Ogórkowa 4.
— Dawid, funkcjon. P. K. P., Bocz. Kingi 6.
Kritz f. *Stachel*, Hillel, kamieniarz, Wolność 7.
Kritz Józef, emeryt, Ogórkowa 4.
— Samuel, urz. PKP., Bocz. Kingi 6.
Kriwold Jan, oficer W. P., Kochanowskiego 43.
Kriwicki Herasim, giser, Sobieskiego 37.
Krobicki Bron., inż. emer., Gliniańska 18.
Krocek Ignacy, szofer, Gródecka 33a.
Kroch Anna, prof. gimn., Rejtana 4.
— Edmund, urz. pryw., św. Zofji 6.
— Henr., Dr., adw., Kraszewskiego 7.
— Henryka, urzędn., Rejtana 4.
— Ignacy, urz. P. K. P., św. Zofji 6.
— Klotylda, wdowa po pułk. W. P., św. Teresy 38.
— Michał, przeds. bud., Heninga 14.
— Samuel, złotnik, Objazd 4.
Krochmal Filip, urz., L. Sapiehy 49.
— Herman, kupiec, Boimów 23.
— Łukasz, funk. pocz., Kr. Jadwigi 23
— Meilech, introl., Ruska 12.
— Mozes, kupiec, Kazimierzowska 35.
— Ozjasz, kupiec, Żółkiewska 125.
— Rafael, kupiec, Stary Rynek 13.
— Rudolf, handl., Okólskiego 4.
Krochmalnicki Jan, emer. państw., Kochanowskiego 76.
Krochmalnik Froim, lakiern., Lubomirskich 7.
Krochmalny Piotr, szewc, Miodowa 4.
Krochmaluk Andrzej, emer. profesor państw., Leśna 7.
— Jerzy, inż., Wyspiańskiego 16.
— Jur, inż., Supińskiego 8.
Kroczak Antoni, emer. P. K. P., Gródecka 131.
— Jan, murarz, Cetnarowska 43.
— Józef, ogrodnik, Franciszkańska 4.
— Julja, właśc. realn., Warszawska 57. dz. VIII.
— Leon, urz. magtu, Gródecka 131.
— Ludwik, funkcj. M. Z. E., Koziełniki, ul. Na Dębinie.
— Mikołaj, cieśla, Wiśniowieckich 4.
— Paweł, pielęgn., Kulparków — Zakład.
Kroczek Ignacy, szofer, Zyblikiewicza 27.
— Stan., felczer medyc., św. Marcina 57.
Kroczyński Edm., kupiec, Wronowskich 14.
Krogulska Janina, naucz., Jagiellońska 15.
— Marja, urzęd. mgtu, Kordeckiego 37.
Krogulski Adam, urzęd. poczt., Kordeckiego 37.
— Czesław, prof. W. S. H. Z., św. Wojciecha 6 b.
— Henryk, urzęd. P. K. P., Nabielaka 31.
— Henryk, urzęd. P. K. P., B. Chrobrego 10.
— Józef, emeryt, Kurkowa 29.
— Seweryn, em., Jabłonowskich 40.
— Zdzisław, urzęd. państw., Kurkowa 29.
Krohn Eljasz, ślus., Kr. Jadwigi 18.
— Henr., art. rzeźb., Kr. Jadwigi 18.
Krok Józef, funkcj. P. K. P., Bocz. Szewczenki 5. dz. VII.
— Ludwik, murarz, Bocz. Szewczenki 13. dz. VII.
— Wiktor, funkcj. P. K. P., Bocz. Szewczenki 13. dz. VII.
Krokay Zygm., majs. komin., Supińskiego 4.
Kroker Adam, ślusarz M. Z. E., Barska 6.
— Antoni, funkcj. M. Z. E., Konduktorska 4.
— Stan., urzęd., Stryjska boczna 4.
Krokoszyński Juljusz, funkcj. państ., Droga Lubieńska 29.
Krokowski Ludwik, emer., Wagilewicza 4.
— Wład., urz. państ., Wagilewicza 4.
Krombholz Ryszard, em. por. W. P., Klonowicza 12.
Kromer Aleks., port. hotel., Targi Wschodnie 2.
— Edm., ślusarz masz., Kętrzyńskiego 11.
— Wilhelm, urz. poczt., Kochanowskiego 8.
Kromp Czesław, ślusarz masz., Karaicka 12.
Kromper Jakób, kand. adw., Głowińskiego 2 a.
— Pepi, naucz., Starozakonna 15.
Kronberg Jakób, Dr. lekarz, Skarbkowska 7.
Kronenfeld Abraham, krawiec, Boimów 8.
Krongold Motel, kupiec, Rejtana 9
Kroniec Wład., kond. P. K. P., J. Olechowskiego 15. dz. VII.
Kronik Jul., urz. bank., Fredry 4 a.
Kronland Izr., kupiec, Gródecka 23.
Kronthal Lazar, właśc. rest., Lwowska 38.
Kronwetter Izrael, stol., Lwowska 74.
Kropaczek Leop., inż., Tarnowskiego 22.
Kropelnicki Jan, krawiec, Szewczenki 8. dz. I.
Kropielnicki Stef., kowal, Żółkiewska 11 a. dz. IX.
Kropiowska Zofja, właśc. real., pl. Bernadyński 11.
Kropiowski Juljan, stolarz, Szewczenki 12. dz. IX.
— Kazim., urzęd. państw., pl. Bernadyński 11.
Kropiwnicki Karol, em. kom. P. P., Japońska 3.
— Stan., komis. mgtu, Sądowa 6.
Kropp Paweł, urzęd. pryw., Boczna Dekerta 2.
Krossowski Stan., oficer W. P., Piekarska 31.
Krosz Marja, krawcz., Rutowskiego 23.
Krośniak Piotr, woźny, pl. Dąbrowskiego 8.
Krotochwil Tadeusz, naucz. gimn., Japońska 3.
Krott Joachim, złotn. robot., Rapaporta 7 a.
— Leop., egzekutor, Magazynowa 4.
— Maurycy, urz. P. K. P., Rappaporta 17.
Krowarski Leon, kier. fabryki stol., Źródlana 11 a.
Krowicki Jakób, funkc. P. K. P., Błonie Janowskie 29 a.
— Marjan, st. przod. P. P., Leona Sapiehy 1.
Krókowska Izab., wł. realn., Chmielowskiego 9.
— Józefa, naucz., Wiśniowieckich 1.
— Zofja, naucz. konserw., Wiśniowieckich 1.
Król Aleks., murarz, Bocz. Graniczna 2. dz. VIII.
— Aleks., kamien., Pilichowska 10.
— Andrzej, funkcj. państw., Sobieskiego 57.
— Alojzy, urz. państw., Batorego 3 a.
— Anna, emer., Bocz. Pasieczna 242.
— Antoni, kaflarz, Błotna 316.
— Bazyli, palacz, Potockiego 58.
— Bronisł., kaflarz, Błotna 316.
— Eugen., kaflarz, Błotna 316.

— Feliks, woźny sąd., Batorego 3 a.
— Fran., urzędn. Mgtu, Pasieczna Bocz. 242.
— Franc., maszyn. motor., Niemcewicza 48.
— Franc., urz. magtu, Arciszewskiego 8.
— Helena, wł. realn., Sobieskiego 10.
— Jan, telefon., Pełtewna 45 a.
— Jan, urz. pryw., Niemcewicza 19.
— Jan, urzęd. państw., Pasieczna Boczna 242.
— Józef, funkcj. państw., Krakowska 1—3.
— Józ., woźn. gimn., Chorążczyzny 7.
— Józef, emer. P. K. P., Działyńskich 9.
— Ludw., akuszerka, Żółkiewska 60.
— Marja, urzęd. P. U. P. U., Na Bajkach 24.
— Marjan, urzęd. pryw., Działyńskich 9.
— Mikołaj, funkcj. bank., Mickiewicza 3.
— Natalja, naucz., Żółkiewska 60.
— Samuel, kupiec, Zyblikiewicza 44.
— Stan., murarz, Piaskowa 6.
— Walerja, urzęd. P. K. P., Głęboka 14.
— Wilh., funkcj. P. K. P., Gródecka 127.
— Włodzim., elektrom., Sobieskiego 37.
— Zofja, naucz., Snopkowska 95 a.
Królig Antoni, sztukator, Kętrzyńskiego 63.
— Stan., murarz, Kętrzyńskiego 63.
Królik Antoni, kier. szk., Wagilewicza 1.
— Eljasz, kier. druk., Bema 12.
— Emil, inkasent, Fredry 2.
— Franc., motor. M. K. E., Kulparków 36.
— Izaak, mag. farm., Lindego 9.
— Józef, rolnik, Kulparków 36.
— Karol, rolnik, Kleparów 6.
— Kazim., funkcj. P. K. P., Kleparów 6.
— Kazim., kamien., Żulińskiego 10.
— Kazim., murarz, Kulparków 155.
— Kazim., funkcj. P. K. P., Kulparków 155.
— Wiktor, kaflarz, Zamknięta 1.
— Wład., mal. pok., św. Michała 9.
— Zygm., monter, Pilnikarska 6 a.
— Zygm., monter, Kolonja Krzywczycka.
Królikiewicz Jan, emeryt, Mochnackiego 46.
— Józef, szewc, Pasieczna Bocz. 8.
— Kazim., Dr. lekarz, pl. Misjonarski 2.
— Mich., kowal, Klep., Tadeusza 24.
— Stanisł., bednarz, Pełtewna 43 a.
— Stanisł., urzęd., Kurkowa 44.
— Stefan, tokarz, Zbarazka 4.
Królikowski Ant., urzęd. sam., Winc. Pola 1.
— Kazim., wł. rest., Piłsudskiego 12.
— Miecz., szewc, Łyczakowska 66.
— Piotr, ślusarz, Sienkiewicza 16. dz. VII.
— Stan., kowal, Klep., Paderewskiego 7.
Króliński Jan, emer. naucz., Grochowska 58.
Krówczyński Zbigniew, urzęd. bank., Małeckiego 5.
Krömer Józef, kupiec, Obozowa 2.
Kruczek Jan, ślusarz kol., Sobieskiego Sygniówka 451.
— Paweł, szewc, Lwia 2.
Kruczkiewicz Leon, ślus., Długa 22.
— Marja, prof. gimn., Supińskiego 5.
Kruczko Rom., szofer, Dudzińskich 1.
Kruczkowska Edw., naucz., Snopkowska 95 a.
— Fryda, art.-malarz, Cłowa 10.
— Mieczysława, naucz., Kochanowskiego 130.
— Stan., urzęd. państw., Błotna.
Kruczkowski Adam, muzykant, Obr. Lwowa 9.
— Aleksander, krawiec, Zamarstynowska 43.
— Franc., urzęd. pryw., Sakramentek 30.
— Jan, urz., Bocz. Torosiewicza 15a.
— Jan, handlow., Obr. Lwowa 9.
— Jan, szewc, Mała 6.
— Jan, urzęd. bank., Kaizera 37.
— Jan, inkasent pryw., Klep., Rodziewiczówny 11.
— Kazim., rzeźnik, Obr. Lwowa 9.
— Kazim., rzeźnik, Lwowska 35.
— Marjan, urzęd., Mała 6.
— Marjan, kupiec, Lwowska 41.
— Roman, tapicer, Józefa 10.
— Sylwest., em. urzęd., Kadecka 28.
— Władysł., rzeźnik, Obr. Lwowa 9.
Krug Amalja, naucz. pryw., Brajerowska 20.
— Emil, emeryt, Łyczakowska 83.
— Jakób, krawiec, Kurkowa 9.
— Julja, naucz., Słodowa 5—7.
— Mordko, agent handl., Żółkiewska 73.
— Paul., naucz., Słodowa 5—7.
— Salomon, szewc, Nenckiego 3.
— Wilh., szewc, Nenckiego 3.
— Zenobja, naucz. pryw., Brajerowska 20.
Krugluz Wiktorja, funkcj. P. P., Krzywczyce 318.
Kruh Abrah., kupiec, Dominikańska 4.
— Arnold, urz. pryw., Bernsteina 3.
— Bernard, emer. kol., Winc. Pola 4
— Dawid, kand. adw., Winc. Pola 4.
— Eljasz, urz. pryw., Niecała 5.
— Herman, urz. pryw., Niecała 5.
— Majer, kupiec, Niecała 5.
— Mendel, kupiec, Żółkiewska 125.
— Rubin, kupiec, Zielona 40.
Kruhlan Tamary, urz. Izby Skarb., Łyczakowska 32.
Kruhlichów Ksawera, emer., Panieńska 25.
Kruk Anna, em., Kasztelańska 11 a.
— Bohdan, krawiec, Łyczakowska 6.
— Cec., absolw. med., Turecka 3.
— Elżb., urz. pryw., Ziemiałkowskiego 2.
— Eugenja, urz. pryw., Grunwaldzka 10.
— Jadwiga, urzęd. państw., 22-go Stycznia 5.
— Jakób, zegarm., Lwowskich Dzieci 5.
— Jan, emer., Boczna Dekerta 8.
— Jan, przemysł., Ormiańska 31.
— Jan, urzęd., Mickiewicza 26.
— Józef, murarz, Słowackiego 8.
— Maks, urz. pryw., Stryjska 38.
— Marjan, urzęd. pryw., Słoneczna 5.
— Osias, zegarm., Żółkiewska 3 a. dz. IX.
— Piotr, urzęd. państw., Sygniówka Mała 431.
— Tadeusz, urz., Arciszewskiego 8.
— Walerja, urzęd. pryw., 22. Stycznia.
— Wiktor, ślus. masz., Weteranów 4.
— Zenon, funkc. M. K. E., Boczna Pasieczna 212.
Krukierek Mieczysław, emer., Arciszewskiego 8.
Krukiewicz Roman, podoficer zawod. str. pożar., Podwale 6 a.
Krukowicz Antoni, emer., Piastów 7.
Krukowiecki Alfr., em. urz. państw., Kopernika 1.
— Dyonizy, emer. poczt., Niemcewicza 28.
— Władysł., emer. wojsk., Łyczakowska 142.
Krukowska Marja, urzęd. wojew., Zamojskiego 4.
Krukowski Bronisław, emer. państw., Nabielaka 11 a.
— Franc., funkc. P. K. P., Unji Brzeskiej 4.
— Gerw., emer. prof., Piekarska 36.
— Henryk, geometra, L. Sapiehy 21.
— Jan, urzęd., Persenkówka 194.
— Karol, doz. więz., Nad Pełtwią 3
— Szym., wł. sklepu, Persenkówka 194.
— Włodz., prof. polit., Zielona Boczna 95.
Krulik Meier, kup., Szeptyckich 20.
Krulisch Marja, emer., Piekarska 38.
Kruman Adolf, kand. praw., Zygmuntowska 11.
— Bernard, em. ofic. sąd., Zygmuntowska 11.
Krumholz Daniel, kupiec, Chodorowskiego 10.
Krumper Jakób, krawiec, Serbska 5.
— Jakób, kand. adwok., Serbska 15
— Józef, fryzjer, Teodora 4.
Krupówna Stef., naucz., Domsa 14.
Krupa Andrzej, inkas. bank., Lwowskich Dzieci 21.
— Ant., komisarz, Strzelecka 7.
— Bogdan, mechan., Inwalidów 5.
— Bron., młynarz, Jak. Hermana 9.
— Franc., funkcj. M. Z. Wod., Filipówka 3 c.
— Feliks, przykr. szews., Król. Jadwigi 18.
— Jan, asyst. wet., Żółkiewska 157.
— Jędrzej, kowal, Wronowska 63.
— Juljan, ślusarz masz., Lwowskich Dzieci 21.
— Leon, mech. szofer, Obrona Dworca 25.
— Leon, murarz, Łukiewicza 16.

— Mich., murarz, św. Zofji 80.
— Miecz., młynarz, Jak. Hermana 9.
— Stan., wł. autodor., B. Głowackiego 22.
— Stan., ślus. mech., Piastów 8 b.
— Wiktorja, wł. realn., św. Zofji 52.
— Wład., cieśla, Jałowiec 194.
— Zdzisł., młynarz, Jak. Hermana 9.
Krupański Marjan, emer., Mochnackiego 22.
Krupej Jan, absol. polit., św. Teresy 26.
Krupiak Michał, woźnica, Wilhelma Starka 23. dz. VIII.
Krupicka Wiktorja, wł. realn., Hołosko, Konarskiego 7. dz. VIII.
Krupicki Wład., ślusarz, Lewandówka, Lubelska 20.
Krupij Piotr, funkcj. P. K. P., Bogdanówka 18.
Krupińska Julja, urz. M. Z. E., Małachowskiego 2.
— Katarzyna, wł. realn., Warszawska 97.
Krupiński Bron., doz. więz., Niemcewicza 5.
— Franc., ślusarz P. K. P., Bogdanówka 45 a.
— Karol, kupiec, Ponińskiego 31.
— Tad., urz. Ub. Społ., Kurkowa 17.
— Wład., funkc. P. K P., Dekerta 17.
Krupiowski Antoni, szewc, Na Boisko 17. dz. VIII.
— Franc., szewc, Niemcewicza 19.
Krupka Michał, funkcj. gaz. m., Janowska 78.
— Roman, Dr. lekarz, Janowska 78.
— Stan., majster kol., Traugutta 4.
— Wasyl, dozorca, Peltewna 5.
— Wikt., urz. magtu, Janowska 132.
— Włodz., funkc. gaz. m., Stawowa 41.
— Włodz., fryzjer, Stryjska 46.
Krupkówna Stanisł., urz. pryw., Grochowska 49.
Krupnik Dmytro, agent handl., św. Wojciecha 14.
Kruppa Aleks., szofer, Zielona 58.
— Józef, emer. P. K. P., Gródecka 95.
— Marjan, laborant, Żółkiewska 151.
— Paulina, emer. poczt., Chodorowskiego 2.
Krupska Helena, urzęd. pryw., Bart. Głowackiego 18.
— Józefa, urz. pryw., Bart. Głowackiego 18.
— Julja, emer., Kr. Jadwigi 21.
Krupski Juljan, prof., Długosza 28.
— Ferdynand, urzęd. poczt., Szeptyckich 38.
— Franc., urz. państw., Miłkowskiego 7.
— Marjan, szofer, Goldmana 6.
— Michał, emer. P. K. P., Lewand., Szewczenki 11.
— Paweł, emer. P. K. P., Cicha 1.
— Stan., komin., Klep., Mościckiego 29.
Kruss Abraham, krawiec, Bart. Głowackiego 11.
Kruszelnicka Helena, urz. państw., Teatyńska 25.
— Malw., urz. państw., Teatyńska 25.
— Zofja, naucz., Kordeckiego 24.
Kruszelnicki Adam, urz. P. K. P. Nowej Rzeźni 27. dz. IX.
— Bronisł., fryzjer, Okrężna 15.
— Filip, funkcj. M. Z. E., Słoneczna 35. dz. IX.
— Franc., ślusarz masz., Kustanowicza 259.
— Jan, urzęd. P. K. P., Marsz. Focha 32.
— Jan, nancz. gimn., Zielona 41.
— Jan, urzęd., Kadecka 28.
— Jan, naucz. gimn., Droga Wuleckа 20.
— Jan, ogrodnik, Nowej Rzeźni 27.
— Józef, urz. Izb. Skarb., Lindego 2.
— Józef, drukarz, Łazarza 18.
— Marjan, tokarz, Łazarza 18.
— Michał, urzęd., Łazarza 18.
— Michał, urzęd., Kordeckiego 126.
— Oktawjan, ślusarz masz., św. Marka 2.
— Władysł., szofer, Gródecka 55.
— Włodz., zarząd. realn., Kraszewskiego 23.
Kruszelnycka Wołod., Dr. lekarka, Kwiatkówka 27.
Kruszelnyckyj Ant., liter., Kwiatkówka 27.
— Bohdan, inż. Polit., Kwiatkówka 27.
— Iwan, literat, Kwiatkówka 27.
Kruszewski Bol., urzęd. pryw., Jabłonowskich 40.
— Walentyn, emer., Potockiego 11 a.
Kruszyna Grzegorz, urz. pryw., Syktuska 10.
Kruszyńska Amalja, emer., Rycerska 12.
— Eugenja, urz. samorz., Orzeszkowej 7.
— Henryka, urzęd., Długosza 14.
— Karol., emer., Niemcewicza 19.
— Ludm., urzęd. Gródecka 127/II.
— Marja, emer., Orzeszkowej 7.
Kruszyński Adolf, prakt. sąd., Domsa 17.
— Franc., drukarz, Ormiańska 25.
— Józef, elektro-monter, Niemcewicza 19.
— Kazim., kontr. poczt., Król. Jadwigi 31.
— Roman, emer., Domsa 14.
— Stanisł., urzęd. państw., Senatorska 9.
— Tadeusz, inż. major W. P., Czereśniowa 5.
— Wiktor, buchalter, Zacerkiewna 4.
— Władysł., ślusarz, Niemcewicza 19.
Krut Grzegorz, palacz kolej., Bilińskich 7.
Kruzenstern Karol, wł. dóbr, Zamojskiego 15.
Krużlewska Ewa, urzęd. poczt., Murarska 24.
Krużyński Bernard, malarz, Czackiego 8.
— Jerzy, zarządca dóbr, Marji Magdaleny 3.
Krüger Czesław, art. dram., Lenartowicza 19.
— August, emeryt, Domsa 16.
— Matylda, emer., Domsa 16.
Krümstock Józef, szewc, Zamarstynowska 22.
— Maks., kupiec, Lwowsk. Dzieci 6.
Kryciński Adolf, maszyn. P. K. P., Grochowska 49.
— Leonard, urz. P. K. P., Kętrzyńskiego 44.
Kryczyńska Ludmiła, urzęd., Dwernickiego 9.
Kryczyński Bron., emer., Kleinowska 3.
— Marjan, por. W. P., Pszczelna 12.
Kryda Marjan, urzęd. kolej., Okrężna 61.
— Otton, inżyn. mech., 29-go Listopada 14.
— Tomasz, emeryt P. K. P., Gródecka 127. dz. XVII.
Krydo Józef, ślusarz, Potockiego 85a.
Krygiel Teodor, inż., Szymonowiczów 9.
Krygowska Marja, Dr. lekarz Ubezp. Społ., Klonowicza 6.
Krygowski Teofil, inż. leśn., Piekarska 33/95.
Kryjak Bol., urzęd. pryw., Stryjska 36 a.
Kryjniuk Kornel, szewc, Kochanowskiego 66.
Krykiewicz Józefa, emer., Friedrichów 10.
— Marjan, inż., Lwowska 29.
— Stan., stolarz, Stebelińskich 25.
— Zygm., cieśla, Lwowska 27.
Kryl Antoni, murarz, Pasieki Halickie 12.
— Ant., woźnica, Majerówka (dom własny).
Kryloszański Michał, woźny, Supińskiego 30.
— Wacław, podurz. sąd., Krótka 11.
Kryłowski Jan, zarząd. druk., Zyblikiewicza 15.
— Józef, urz. pryw., Grodzickich 6.
— Marjan, murarz, Kordeckiego 18.
Krym Hersch, cukiernik, Pod Dębem 14.
— Selig, cukiern., Pod Dębem 14.
Krymkowicz Mikoł., murarz, Zamar. Lwowska 2 a.
Krymski Antoni, funkcj. M. K. E., Czachowskiego 3.
Krynicka Bron., naucz., Piekarska 1c.
— Marja, naucz. muz., Gosiewskiego 4 a.
— Zofja, naucz., Zyblikiewicza 52.
Krynicki Bazyli, urz. państw., Stryjska 52.
— Emil, prokur. sąd. okr., Murarska 40.
— Hipolit, urzęd. skarb., Kasp. Boczkowskiego 26.
— Jan, major K. S., Kopcowa 10.
— Jerzy, urz. Izb. skarb., Hoffmana 24.
— Marjan, ślusarz, Kopernika 60.
— Michał, monter, Król. Jadwigi 34.
— Miecz., aptek., Zyblikiewicza 52.
— Piotr, sędzia grodz., Lwowskich Dzieci 6.
— Stan., monter, Król. Jadwigi 34.
— Stan., urz. państw., Kurkowa 43.

— Tad., fryzjer, Chmielowskiego 7.
— Tomasz, st. przod. P. P., Kopernika 60.
— Włodz., emer. maj., Winc. Pola 8.
Krynyckyj Roman, ksiądz, Żółkiewska 36.
Krypiakiewicz Iwan, prof. gimn., Domagaliczów 9.
Kryplewski Michał, of. W. P., Filipówka 11.
Krypner Antoni, woźny, Wandy 12.
— Jan, funkcj. M. K. E., św. Jakóba 11.
Krysa Grzegorz, urzęd. P. K. P., Janowska 9.
— Jan, urzęd. pryw., Szeptyckich 8.
— Michał, murarz, Jałowiec 187.
— Teod., szlifierz, Kochanowskiego 7.
Krysakowski Henryk, em. insp. szk., Nad Jarem 7.
Krysik Piotr, ślusarz P. K. P., K. Boczkowskiego 16.
Krysińska Juljanna, położna, Kazimierzowska 24.
Krysiński Franciszek, ślusarz, Warszawska 63. Lewand.
— Józef, st. rew. P. K. P., 3-go Maja 8.
Kryska Franciszek, st. sierż. W. P., Krzywczycka 8.
— Michał, szewc, Kochanowskiego 8.
Krysko Julja, emer., Chmielowskiego 9.
Krysowska Anna, prof. sem. państw., Lwowskich Dzieci 10.
— Marja, emer., Lwowsk. Dzieci 10.
Krysta Miecz., kier. cegielni. Jałowiec 36.
— Stan., mechan., Jabłonowskich 34.
Krystanowski Józef, prof. gimn., Kluszyńska 7.
Krystyniak Piotr, naucz., Na Bajki 9.
— Stefan, funkcj. M. Z. E., Zyblikiewicza 26 a.
Krystyniecki Mik., funkcj. M. Z. E, Bart. Głowackiego 26.
Kryszczukajtis Stan., urz. kolej., Domagaliczów 10.
Kryszczyk Michał, szewc, Zyblikiewicza 40.
Kryszczyński Leon, urz. pryw., Kożniarówka.
Krysztalski Michał, kupiec, pl. św. Jura 4.
— Roman, kand. adw., Murarska 33a.
Kryśk Lubom., urz. pr., Zdrowie 7.
Krytoszyński Jan, kupiec, Potockiego 11 a.
Krywa Helena, naucz., Senatorska 13.
Krywecki Aleksander, urz. m., Kopernika 43.
Krywiak Michał, urz. bank., św. Teresy 12.
Krywokulski Andrz., emer. kol., Krupiarska 35.
— Stefan, absol. med., Krupiarska 35.
— Włodz., mg. farm., Mączna Boczna 6.
Krywucki Paweł, dyr. banku, Janowska 74.
Krywuta Antoni, funkcj. M. Z. A. Na Błonie 54 a.
— Józef, funk. MZE., Kosynierska 7.
— Mikołaj, emer., Na Błonie 54 a.
Krywyj Grzegorz, funkc. P. K P., Kasztelańska 7.
— Teodor, emeryt, Senatorska 13.
Kryza Wincenty, hutnik, Poprzeczna.
Kryża Marja, naucz., Poprzeczna b. N.
Krzakowska Zofja, prof. semin., Pełczyńska 3.
Krzan Bol., funk. Pol. P., Pijarów 38.
Krzanowska Helena, naucz., Kr. Leszczyńskiego 35.
— Kazimiera, urz., Snopkowska 10.
Krzaczkowska Zofja, urz., św. Marka 10
Krzaczkowski Antoni, roln., Zamarst., Paderewskiego 7.
— Augustyn, tokarz, Pijarów 7.
— Józef, ślusarz, Kulparkowska 18.
— Szym., emeryt, Kulparkowska 18.
Krzaczyński Franciszek, murarz, Cetnerowska boczna 3.
— Wojciech, przemysł., św. Piotra 3.
Krzakiewski Tomasz, prof. gimnaz., Stryjska 20.
Krzakowski Karol, funkcj. P. K. P., Szeptyckich 39.
— Władysław, urz. m., Pełczyńska 3.
Krzanowska Marja, funkcj. państw., Kopernika 27.
— Marja, właśc. sklepu, Rynek 18.
Krzanowski Kazimierz, funkcj. kol., Traugutta 4.
— Stanisław, cukier., Snopkowska 27.
Krzechlik Janina, urzęd., Kochanowskiego 76.
Krzeczkowska Eugenja, nancz. pryw., Skarbkowska 5.
— Fryderyka, handl., Słowackiego 6.
— Marja, prof. gimn., Stryjska 26.
Krzeczkowski Bolesław, urz. B. G. K., Focha 15.
— Jan, urz. Izby Skarb., Bomów 4.
Krzeczunowicz Adam, urzęd. m., św. Wojciecha 14.
— Aleks., wł. dóbr, 29 Listopada 47.
— Henryka, urzęd. m., Piastów 16.
— Kornel, wł. dóbr, 3 Maja 4.
— Marja, właśc. dóbr, 3 Maja 4.
— Walerjan, wł. dóbr, Matejki 8.
— Władysław, urzęd. m., Piastów 16.
Krzeczunowiczowa Felicja, wł. realn., 3 Maja 4
Krzemicki Izydor, Dr., lekarz. Batorego 6.
— Stan., Dr., adw., Chorążczyzny 6.
Krzemieniecki Bazyli, motorowy, Bart. Głowackiego 20.
— Franciszek, emeryt, Sierpowa 4.
— Leon, kond. PKP., Gródecka 127.
Krzemień Józef, kotlarz, Zamarst., Rzeczna 17.
— Markus, krawiec, Rynek 41.
— Michał, urz. pryw., Kordeckiego 5.
Krzemieński Łucjan, aktor, Czereśniowa 12.
— Michał, przemysł., Ossolińskich 13.
— Witold, muzyk, Ossolińskich 13.
Krzemiński Adam, szofer, Cechowa 5.
— Kaz., funkc. państ., Grochowska 27.
— Wład., szklarz, Zyblikiewicza 13.
Krzempel Anna, naucz., Pełczyńska 12.
Krzemuski Ludwik, Dr., adw., Zyblikiewicza 22.
Krzen Edmund, inż., Wronowskich 15.
Krzeński Stan., em., Ossolińskich 11.
— Zbigniew, dent., Ossolińskich 11.
Krzep Zygm., brukarz, Śliwińskiego 4.
Krzepisz Edm., ofic. W. P., Sygniówka Wielka 492.
Krzesaj Wiktor, krawiec, Legjonów 7.
Krzesik Józef, handl., Janowska 96.
— Stanisław, handl., Janowska 96.
Krzeszowska Jadwiga, naucz., Bogdanówka 97.
Krzeszowski Marcin, kond. P. K. P., Bogdanówka 97.
Krzewicki Edward, handl., Pijarów 15.
Krzewińska Helena, prof. gim., Szeptyckich 3.
Krzewiński Jan, emer., Szeptyckich 3.
— Jan, prof. gimn., Szeptyckich 3.
Krzewniak Andrzej, ślusarz P. K. P., Rycerska 39.
Krzewska Wład., urz. pr., Żyżyńska 3.
Krzewski Jan, piekarz, Żyżyńska 3.
Krzycki Ludgard, em., Zimorowicza 12.
Krzyczewski Adam, leśniczy, Głowińskiego 17.
Krzyczkowska Antonina, nauczycielka, Dwernickiego 28.
— Elżb., urz. państ., Chmielowskiego 5.
— Leok., naucz., Dwernickiego 28.
— Marja, urz. poczt., Wronowskich 15.
Krzyczkowski Antoni, urzędn., Wronowskich 15.
— Apolin., funkc. państ., Na Bajki 6.
— Dyonizy, emer., Dwernickiego 28.
— Jan, rzeźbiarz, Wronowskich 15.
— Karol, ślusarz, Zyblikiewicza 18.
— Marjan, mechan., Wronowskich 15.
— Wiktor, urz. skarb., Hausnera 16.
— Włodz., urz. sąd., Wronowskich 15.
Krzyczyński Tadeusz, em. sąd., Kordeckiego 9.
Krzykalski Edward, murarz, Kordeckiego 30.
Krzyński Mieczysław, prof. muzyki, Kopernika 35.
Krzysiak Józef, monter, Zadwórzańska 12.
— Wojciech, kowal, Kurkowa 5.
Krzysica Kazim., urz., Teatyńska 25.
Krzysicki Antoni, kursor, Kętrzyńskiego 32.

Zakład Wyrobu Klisz Drukarskich
we Lwowie, ul. Sykstuska 10. 312 *Fa. Klisz: Tel. 48-46, m. Tel. 79-81.*

— Wład., ślusarz, Kętrzyńskiego 32.
Krzysik Albin, urz. sąd., Dekerta 14.
— Franc., emeryt, Dwernickiego 54.
— Franciszek, inż., Stryjska 24.
— Józef, monter, Czarnieckiego 8.
Krzysińska Anna, em., Kr. Jadwigi 6.
Krzysiński Michał, ślusarz P. K. P., Kr. Jadwigi 6.
Krzystek Boguchwał, funkcj. Pol. P., Kazimierzowska 30.
Krzysztofowicz Jan, elektromont., Kurkowa 8.
Krzyn Józef, murarz, Iwaszkiewicza 8.
Krzyszczuk Michał, funkcj. państw., Łyczakowska 36.
Krzyszkowski Alfred, ślusarz, Pusta 2.
— Bol., ofic. W. P., Kosynierska 1.
— Stefan, urz., M. Bartosówny 12.
— Włodzimierz, urzęd. woj., Kochanowskiego 52.
Krzyszowski, Rudolf, szewc, Nadbrzeżna 11.
Krzyształ Michał, szewc, Głowińskiego 27.
Krzyształowicz Adam, emeryt, Kluszyńska 9.
— Andrzej, emer., Kętrzyńskiego 20.
— Andrzej, kupiec, Spokojna 13.
— Edward, urz. PKP., Żółkiewska 50.
— Mikołaj, urzędnik, Akademicka 5.
Krzyształowski Adam, tapicer, Dekerta 24.
— Antoni, funkc. PKP., Jozafata 12.
— Edward, urzęd. P. K. P., Wulka Panieńska.
— Franciszek, cieśla, Dekerta 24.
— Jan, funkcj. P. K. P., Kr. Leszczyńskiego 5.
Krzysztof Michał, masarz, Wandy 8.
— Włodz., murarz, Zyblikiewicza 17.
Krzysztoforski Jan, ofic. W. P., Sygn. Wielka 492.
Krzysztofowicz Ant. szewc, Kurkowa 8.
— Bogdan, urz. P. K. P., Głęboka 14.
— Jan, elektro-mechan., Kurkowa 8.
— Jan, właśc. dóbr, Batorego 6.
— Janina, urz. pryw., Potockiego 36.
— Józef, redaktor, Łyczakowska 36.
— Julian, emeryt, Potockiego 67.
— Kazimierz, cukiernik, Kurkowa 5.
— Tadeusz, prof., Asnyka 15.
— Władysław, urzędn., Małeckiego 4.
Krzysztoporski Roman, urz. P K. P., Wulka Panieńska 44.
Krzysztoń Antoni, krawiec, Kraszewskiego 19 a.
— Józef, funkc. MZE., Zimorowicza 4.
Krzysztoszyński Józef, urz. państw., Murarska 27.
Krzyszyński Józef, funkcj. państw., Karpińskiego 9.
Krzyśko Antoni, cieśla, Sobieskiego 33.
— Jan, szofer, Zielona 105.
Krzyśtoń Stefania, urzędn., Turecka 3.
Krzywda Michał, kupiec, Graniczna 4.
— Władysław, emeryt, Piekarska 51.
Krzywicki Antoni, funkcj. P. K. P., Gródecka 127.
— Stan., ślusarz PKP., Gródecka 127.
Krzywiecki Jan, funkcj. Mgtu, Jałowiec 371.
— Leopold, ślusarz PKP., Na Błonie 26
— Marjan, stolarz, św. Kingi 3.
— Michał, podof. W. P., Sygn. Mała.
— Michał, murarz, Zyblikiewicza 24.
— Mikołaj, introl., Piekarska 12.
— Roman, blacharz, Białohorska 52.
— Stanisław, lakier., Kasztelańska 7.
— Tad., murarz, Sygniówka Mała 481.
— Wacław, emeryt, Jana Olechowskiego 16.
Krzywiński Ant., murarz, Krzywa 19.
— Kazimierz, murarz, Krzywa 19.
— Leopold, murarz, Krzywa 19.
Krzywoblocki Aleksander, architekt, Zielona 50.
— Marian, urzęd. m., Kadecka 16.
Krzywonos Walenty, funkcj. samorz., Okrężna 17.
Krzyworaczka Konrad, oficer W. P., Filipówka 10.
— Mikołaj, funkcj. państw., Kulparków, Zakład.
— Paweł, urz. państw., Gołąba 12.
Krzyworuczka Michał, funkcj., Stryjska 78.
Krzywoszyja Katarzyna, kelnerka, Piłsudskiego 8.
Krzywoszyńska Helena, urzędn., Torosiewicza 20.
— Janina, urzęd., Torosiewicza 20.
Krzywoszyński Jakób, urzęd., Torosiewicza 22.
— Jan, budown., Torosiewicza 20.
— Kazim., budown., Tarnowskiego 20.
Krzywórka Marja, maszyn., Zielona 54.
Krzywski Heronim, emeryt, Warszawska 31.
Krzywy Kaz., urz. pr., Wagilewicza 8.
— Marcin, funkcj. P. K. P, Senatorska 13 c.
— Szym., fun. Mtu, Jabłonowskich 12.
— Tadeusz, emeryt, Piastów 3.
Krzyż Ludwik, urz. techn., Sodowa 2.
Krzyżak Tadeusz, funkcj. P. P., Kordeckiego 21.
Krzyżanowska Helena, funkcj poczt., Traugutta 1 a.
— Maria, krawczyni, Ogórkowa 2.
— Sabina, wł. realn., Dąbrowskiego 2.
Krzyżanowski Alfred, Mgr. farm., Zyblikiewicza 50.
— Apolinary, urz. P. K. P., Zadwórzańska 32.
— Aleksy, drukarz, św. Piotra 7.
— Antoni, emer., Droga Wulecka 119.
— Bronisław, handl., Sykstuska 8.
— Czesław, teatrolog Tarnowskiego 56
— Czesław, mech., Droga Wulecka 119.
— Edward, skrzypek, Śniadeckich 8.
— Franc., emeryt, Kordeckiego 16.
— Franc., wł. apteki, L. Sapiehy 15.
— Henryk, prof. gim., Pohulanka 25.
— Hieronim, urzędn. poczt., Droga Wulecka 119.
— Ignacy, emeryt. Szeptyckich 90.
— Izydor, funkc. PKP., Traugutta 7a.
— Jakób, stolarz, Na Błonie 3.
— Jakób, urzęd. poczt., Poprzeczna 4.
— Jan, murarz, Rutowskiego 23.
— Jan, funkcj. m., Ogórkowa 2.
— Jan, kupiec, Gródecka 135.
— Jarosław, em. PKP., Friedrichów 10
— Józef, urzęd., Zborowskich 18.
— Józef, rysownik, Potockiego 96.
— Józef, funkc. państ., Bułgarska 3.
— Józef, właśc. dóbr, Sodowa 11.
— Józef, rysownik, Potockiego 96.
— Kalikst, inż. arch., Potockiego 58.
— Karol, murarz, Warneńczyka 4.
— Kaz., urz. Izby Sk., Dąbrowskiego 2.
— Kaz., prof. gimn., św. Zofii 3.
— Leopold, mechanik, Murarska 29.
— Łucjan, emeryt, Chocimska 9.
— Marjan, Dr., lek., Zyblikiewicza 50.
— Marjan, aptek., Kazimierzowska 23.
— Marjan, blacharz, Rutowskiego 23.
— Michał, funkc. PKP., Ogórkowa 2.
— Michał, architekt, Kurkowa 14.
— Michał, urz. PKP., Potockiego 96.
— Mieczysław, szofer, Barska 4.
— Mik., funk. państ., Żółkiewska 101.
— Rudolf, rzeźnik, Źródlana 16.
— Roman, podof. WP., Janowska 21.
— Romuald, emeryt, Łyczakowska 58.
— Stan., funkcj. państw., Źródlana 6.
— Stan., urz. pr., Kochanowskiego 38.
— Stefan, redaktor, św. Piotra 7.
— Szczepan, murarz, Rutowskiego 23.
— Tadeusz, funkc. poczt., Łazarza 4.
— Tom., kond. PKP., Kulparkowska 14
— Wilh., fuukc. poczt., Sobieskiego 30.
— Wład., wł. dóbr. Supińskiego 5.
— Wład., emeryt, Teatyńska 35.
— Władysław, elektromont., Kętrzyńskiego 9.
— Włodzimierz, oficer W. P., Zadwórzańska 101.
— Wład., krawiec, Kleparowska 17.
Krzyżek Rom., aktor, Głowackiego 24.
Krzyżewski Ant., kupiec, Żyżyńska 9.
— Antoni, emeryt, Spokojna 8.
— Bolesław, ofic. WP., Lw. Dzieci 6.
— Bron., masz. PKP., Gródecka 127.
Krzyżostaniak Wiktor, funkc. Pol. P., Kurkowa 39.
Krzyżowski Jan, szewc, św. Marcina 8.
Krzyżówka Jan, emer., Żółkiewska 70.
Ksander Marja, naucz., Zamarstynowska 23.
Książek Edw., urz. m., Łyczakowska 125.
— Franciszek, emeryt, Nabielaka 35.
— Ludwik, strażak, Podwale 6 a.
— Wacław, hutnik, Staroniesienska 6.
— Władysław, kowal P. K. P., Obrona Dworca 16.
Książkiewicz Bronisław, urzędnik, Małachowskiego 2.
— Feliks, kupiec, Kętrzyńskiego 8.
— Stan., blacharz, Kętrzyńskiego 8.
Książyk Jan, szewc, Jałowiec 18.
Książyk Zygmunt, maszyn. P. K. P., Gródecka 127.
Ksiedzowski Samuel, kupiec, Kopernika 7.
Księżyk Józefa, telef. P. A. S. T., Spokojna 39.
— Wiktor, emeryt, Żółkiewska 87.
Kubacki Antoni, funkcj. państw. Kordeckiego 5.
Kubaczyński Jan, funkcj. M. K. E., Piastów 17.
Kubaj Eug., kupiec, Szeptyckich 20.
Kubal Michał, inż., Na Bajkach 23
Kubala Błażej, urzęd. poczt., Chocimska 7.
— Franciszek, funkcj. M. Zakł. Wod., Zielona 99.

— Jan, podof. W. P., Teatyńska 6.
— Jan, urzęd. miejski, L. Sapiehy 28
— Ludwik, urz. państw., Zadwórzańska 72.
— Michał, emeryt, Białohorska 16.
— Stan., funkc. PKP., św. Teresy 6.
— Tomasz, prof. gimn., Kurkowa 29
— Wawrzyniec, urz. m., Nabielaka 1.
Kubalik Wacław, muzyk, Piesza 1.
Kubalski Jan, funkc. P. K. P., Słowackiego 19.
— Roman, urz. państ., Domagaliczów 9
Kubalek Kazimierz, urzęd. poczt., Szeptyckich 40.
Kubański Jan, funkcj. M. K. E., Stryjska 84.
Kubarski Stan., funkc. państw., Kurkowa 29.
Kubasiak Józef, operat., Małeckiego 3.
Kubasiewicz Emilja, naucz., Piesza 1.
— Michał, emeryt, Szewczenki 5.
Kubat Michał, emeryt, Kr. Leszczyńskiego 25.
Kubba Michał, funkc. M. Z. A., św. Michała 26.
Kube Jan, szofer, Niemcewicza 5.
— Ludwik, emeryt, Grottgera 7.
Kubec Leopold, urz. PKP., Leśna 7
Kubejko Józef, murarz, św. Marcina 32 c.
Kuberczyk Feliksa, funkc. poczt., Kochanowskiego 8.
— Władysław, emer., Działyńskich 4.
Kubernak Jan, piekarz, Pełtewna 47
Kubert Natan, naucz., Berka Joselowicza 2.
Kubiak Jan, malarz, Zamkowa 10 a
Kubicka Marja, urz. sąd., Szpitalna 62.
Kubicki Włodz., drukarz, Hausnera 15.
Kubiczek Franciszek, funkc. M. K. E., Durskiego 6.
— Franciszek, emer. poczt., Galla 24.
Kubieniec Regina, kraw., 22 Stycznia 4.
Kubieński Józef, urzęd. bank., Żulińskiego 7.
Kubik Bron., urz. PKP., Zdrowia 12.
— Józef, urz. państ., Kordeckiego 1.
— Stanisław, stolarz, Stebelińskich 29.
— Winc., emer. prof., św. Marka 5
Kubikowski Jan, urz., św. Jacka 10
Kubikówna Hel., urz., Supińskiego 4.
Kubin Stanisław, handl. Piiarów 7.
— Tad., funkc. Mgtu, Kordeckiego 8.
Kubiński Stan., bronz., Gródecka 2b.
Kubisch Feliks, kuśn., Śniadeckich 4
Kubisty Jan, funkcj. P. K. P., Kościuszki 18.
Kubisz Józef, mistrz mal., Konopnickiej 10.
— Leop., mistrz mur., Stebelińskich 6.
— Rudolf, kier. szk., Białohorska 70.
— Władysław, urzęd., św. Marka 14
Kubisztal Aniela, urz. państw., Wyspiańskiego 11.
— Marja, emeryt., Wyspiańskiego 11.
Kubiszyn Marjan, radjotechn., Ossolińskich 11.
— Marta, dziennik., Ossolińskich 11.
— Mik., drukarz, Łyczakowska 117.
Kubiś Marjan, ślusarz, Kr. Jadwigi 31.
Kubit Stan., tokarz, Na Błonie 42.
— Wład., urzęd., Dwernickiego 11a.
Kublik Piotr, ślusarz, Torowa 10.
Kublin Eug., urz. Magtu, Stryjska 50.
Kubaj Michał, monter, Słoneczna 5.
Kubasiewicz Kaz., murarz, Łamana 8.
Kubowicz Adam, emeryt P. K. P., Kętrzyńskiego 35.
— Ewa, naucz., Kochanowskiego 16.
Kubów Jan, funkcj. P. K. P., Świętokrzyska 22.
— Jan, cieśla, Gródecka 48.
— Michał, mechanik, Murarska 35.
— Piotr, majster P. K. P., Boczna Na Błonie 11.
Kubr Piotr, ofic. W. P., Grottgera 7.
Kubrak, Jan, ślusarz, Kr. Jadwigi 29.
— Józef, funkc. M. K. E., Bocz. Bilińskich 11.
Kubrakiewicz Roman, inż. elektr., Kadecka 30.
— Stanisław, prof. gimn., Kadecka 30.
— Tadeusz, urz. skarb., Kadecka 30.
Kubraniec Franciszek, ślusarz. Szumlańskich 5.
Kubska Nat., naucz., Zyblikiewicza 27.
Kubusiewicz Adam, rzeźn., Łamana 16.
Kuc Feliks, murarz, Teodora 12.
— Kazim., funkc. miej., Pijarów 53.
— Michał, emeryt PKP., Gródecka 84.
— Piotr, funkc. PKP., Gródecka 131.
— Stan., funkcj. PKP., Wschodnia 9.
Kucab Michał, ksiądz proboszcz, Warszawska 33 a.
Kucaj Metody, funkcj. P. K. P., Rycerska 25 b.
Kuch Stan., woźny, Sykstuska 43.
Kuchajewicz Antoni, funkc. P K. P., Niemcewicza 44.
— Piotr, szewc, Jachowicza 26.
Kuchar Eustachy, majst. szewski, Lelewela 17.
— Franc., urzęd. państw., Pijarów 9.
— Maksymiljan, murarz, Halicka 15.
— Paweł, szofer, pl. Cłowy 2.
— Wacław, przem., Kętrzyńskiego 25.
— Władysław, urz., Zadwórzańska 80.
— Włodzimierz, szewc, Mączna 6.
Kucharczyk Mieczysław, urz., Pasieczna Bocz. 1.
Kucharewicz Daniel, drukarz, Skarbkowska 25.
Kucharska Jadwiga, urzędu. państw., W. Starka 7.
— Lud., naucz. pr., pl. Akademicki 2.
Kucharski Adam, iuż. P. K. P., Leona Sapiehy 69.
— Antoni, kowal, Mazurówka 9.
— Aug., elektrotech., Potockiego 85.
— Edw., urz. Izby Skarb., Leśna 19a.
— Edw., funkcj. P. K. P., Króla Leszczyńskiego 22.
— Eugenjusz, prof. U. J. K., Kochanowskiego 37.
— Eug., kier. handl., Snopkowska 39.
— Jan, funk. PKP., Kętrzyńskiego 36.
— Jan, urz. PKP., Zadwórzańska 94.
— Józef, urz. Tow. Ub., Leśna 19a.
— Józef, em. P. K. P., Gródecka 131.
— Józef, betoniarz, VIII. W. Starka 7.
— Józef, fryzjer, Murarska 22.
— Karol, emer. urz. Wydz. kraj. Zyblikiewicza 52.
— Leon, urz. państw., Piekarska 49.
— Leon, kanc. PKP., Na Błonie 21.
— Marjan, malarz pok., Janowska 73.
— Marjan, funk. PKP., II. Miejska 16
— Michał, stolarz, Gródecka 55.
— Michał, szofer VIII. Pocztowa 14.
— Michał, cieśla, Chrzanowskiej 12.
— Stanisław, urz. państ., Zbaraska 4.
— Stanisław, lekarz, Piekarska 52.
— Stan., szofer, VIII. Warszawska 26.
— Władysław, emer. prof. gim., Ossolińskich 11.
— Wojciech, funkcj. P. K. P., Gródecka 127.
— Zygmunt, urzędnik, L. Sapiehy 83.
— Mikołaj, emer. MKE., Pijarów 44.
Kucharz Andrz., palacz kotłowy, Stryjska 18.
— Aniela, krawczyni, Źródlana 1.
Kucharczyk Józef, prac. gazowni m., Pełczyńska 5 a.
Kuchciak Maciej, iusp. szkolny, Łyczakowska 46.
Kuchcicki Jan, emeryt, Potockiego 20.
— Wład., woźn. PKP., św. Marcina 14a.
Kuchciński Jan, woźny, Sobieskiego 44
Kuchen Bernard, urz. pryw. Kazimierzowska 4.
— Samuel, kupiec, Kazimierzowska 4.
Kuchmistrz Franciszek, st. woźny, Mickiewicza 12.
Kuchta Aleks., urzęd., Listopada 37.
— Bazyli em. naucz., VII. Orla 11.
— Bazyli, stelmach, św. Marcina 23.
— Edmund, szofer, Rahozy 6.
— Jan, prof. gimn., Kr. Jadwigi 35.
— Stanisław. lakiern., Jachowicza 22.
Kuchto Leonid, księgowy, Leśna 16.
Kuciel Wład., funkc. P. P., Zielona 38.
Kuciewicz Józef, emeryt. Jana Olechowskiego 34.
Kuciński Michał, sędzia, Halicka 20.
Kucki Bron., funk. MZE., Stryjska 80.
— Jakób. kupiec, Działyńskich 12.
— Jan, krawiec, Antykiewiczów 13.
— Jan, funkcj., Antykiewiczów 13.
— Piotr, woźny, Antykiewiczów 13.
Kucula Jan. murarz, Krótka 4.
Kucwal Stanisław, monter, Pasieki Krzywczyckie 107.
Kucyj Józef, podmaj. mur., Lenartowicza 7.
Kucyk Abraham, krawiec, Zamarstynowska 22.
— Jakim, krawiec, Piekarska 15.
— Roman, ślus. masz., Friedrichów 12.
— Wasyl, lekarz, Kłuszyńska 3.
Kucyn, Marj., urz. gaz., Friedrichów 5.
Kucyniak Michał, woźny sąd., Stawowa 37.
Kuczabińska Czesława, urz. pryw., Ormiańska 27.
Kuczabiński Kazimierz, magister praw, Ormiańska 27.
Kuczabski Włodzimierz, ksiądz gr.-kat., Lewickiego 22.
Kuczamer Leon, handl., Zygmuntowska 11.
— Stanisław, piekarz, Pełtewna 41.
Kuczborski Antoni, funkc. P. P., Ormiańska 3.
Kuczer Adolf, kupiec, św. Piotra 19.
— Andrzej, woźny, 3-go Maja 11a.
— Jan, funkcj. P. K. P., Bema 14.
— Jerzy, szewc, Kulparkowska 1.
— Marcin, kupiec, Murarska 35.

— Rózia, wł. realn., Źródlana 57.
— Władysław, funkc. PKP., Bema 14.
— Włodz., prof. gimn., Grunwaldzka 1.
Kuczera Hipolit, piekarz.
— Jan, mechanik, Pilichowska 9.
— Józef, ślusarz-mech., Kadecka 11.
— Józef, szewc, Potockiego 105.
— Julja, urz. pryw., Kadecka 11.
Kuczewski Józef, em. państ., Rynek 7.
Kuczkiewicz Mich., em., Grodzickich 4.
Kuczko Franciszek, funkc. P. K. P., Janowska 88.
Kuczkowski Karol, funkcj. P. K. P., Gródecka 127.
— Karol, ślusarz, Warszawska 87.
Kuczma Bazyli, maj. beton., Paulinów 12 a.
— Dymitr, betoniarz, Zamknięta 22.
— Franciszek, rzeźnik, Wiejska 24.
— Jan, funkc. poczt., Na Błonie 54a.
— Jan, strażnik kolej., Kr. Leszczyńskiego 27 a.
— Józef, stolarz, Zamknięta 22.
— Józef, funkcj. P. K. P., Chrzanowskiej 14.
— Michał, cieśla, VII. Lubelska 7.
— Onufry, woźny Ubezp. Społ., Kołłątaja 90.
— Piotr, cieśla, Lubieńska 90.
— Stefan, elektrom., Gliniańska 17.
— Stefan, rzeźnik, Zamknięta 22.
— Władysław, maszynista pryw., Kr. Leszczyńskiego 27 a.
— Władysław, ślusarz, Janowska 71.
Kuczmak Mich., bednarz, Piaskowa 21.
Kuczwara Karol, funkc. P. J. K., Zborowskich 10.
Kuczyńska Bol., naucz., Panieńska 45.
— Zofja, wł. real., Wiśniowieckich 8.
Kuczyński Adam, blacharz, św. Jana z Dukli 6.
— Aloj., mgr. fil., Za rog. Gródecką 21.
— Eug., prof. gimn., Japońska 16.
— Józef, rzeźnik, Paderewskiego 9.
— Marjan, urz. skarb., Jałowiec 213.
— Marjan, em. PKP., Nabielaka 25.
— Michał, urzędn., Głowińskiego 17.
— Stef., prof. gimn., 29 Listopada 25.
— Tadeusz, prof. polit., Batorego 38
— Zdzisław, urz. państw., Mikołaja Reja 6.
— Zygm., ofic. W. P., Jabłonowskich 30.
Kuczta Michał, emer. państw., Obrona Dworca 20. dz. VII.
Kuć Mich., ślusarz, Mała 2. dz. IV.
— Stan., handl., Serbska 9.
Kućmierz Stanisław, funkcj. P K. P., Lubieńska 9.
Kodas Andrzej, funkcj. P. K. P., Grunwaldzka 7. dz. VIII.
Kudelka Tadeusz, wicedyr. banku, Zielona 44.
Kudell Helena, urz. państw., Sobieskiego 41. dz. IX.
— Janina, urzęd. poczt., Sobieskiego 41. dz. IX.
Kudelski Stefan, funkcj. P. K. P., Traugutta 2.
Kuder Leon, fryzjer, pl. Kazimierza W. 10.
Kudarewski Jan, emeryt, Bema 15.
— Stefan, funkcj. P. A. T., Hetmana Jabłonowskiego 15.
Kuderewicz Zdzisł., mechanik, Snopkowska Bocz. 1.
Kuderwill Józef, palacz, pl. Bernardyński 5.
Kudesch Józef, Dr. lekarz, Bema 5.
— Mayer, urz. pryw., Zdrowie 11.
Kudewicz Bolesław, art. mal., Stryjska 7 b.
— Paweł, maj. szews., Na Bajkach 9.
— Stefanja, urzęd. państw., L. Sapiehy 59.
— Zdzisław, mech., Stryjska 7 b.
Kudisch Izaak, inż., Bema 5.
Kudlak Iwan, drukarz, Ormiańska 25.
Kudlik Jokim, murarz, pl. Gołuchowskich 1.
— Michał, urzęd. P. Z. U. W., Limanowskiego 8.
Kudliński Marcin, funkcj. P. P., Kasztelańska 16.
Kudła Julja, urzęd. pryw., Janowska 63.
— Kazimierz, urzęd. pryw., Bilińskich 30.
— Michał, kołodziej, Jałowiec 317.
Kudlak Józef, ślusarz, Poprzeczna 15. dz. XI.
— Mik., właśc. real., Poprzeczna 15.
— Mikołaj, stolarz, Krupiarska 25.
— Teodor, krawiec, Zielona 31.
Kudlowska Stefanja, urz. pryw., Na Opoce 652.
Kudlowski Jan, ślus., Sobieskiego 73.
Kudrycz Józef, brązownik, Bema 4.
Kudryk Wasyl, urz. pryw., Leśna 17.
Kudyba Michał, funkcj. poczt., Słowackiego 2.
Kudyba Rom., funkcj. M. Z. E., Sienkiewicza 2.
Kudybka Filip, ślus.-mech., Małeckiego 4.
Kudyra Rudolf, funkcj. P. K. P., Leszczyńskiego 27 b.
Kufalski Józef, podurz. poczt., Wodna 3.
Kufel Ignacy, szewc, Kozielniki 138.
— Tadeusz, woźny M. K. O., Kozielniki 171.
Kuffner August, em. P. K. P., Sienkiewicza 48.
Kuflik Bernard, właśc. realn., Janowska 11.
— Herman, kupiec, Janowska 11.
— Mendel, magaz., Boczna Znies. 16.
Kuflowski Franc., piekarz, Szewczenki 21.
Kufta Stan., woźny, Batorego 1.
Kugel Adolf, urzęd. pryw., Hetmańska 24.
— Eleonora, właśc. firmy, Kazimierzowska 47.
— Feiga, wł. przeds., Kazimierzowska 47.
— Ignacy, inkasent, Wolność 16.
— Izydor, rzeźnik, Lwowska 111.
— Jakób, krawiec, Lwowska 111.
— Józef, krawiec, Pasaż Fellerów 3.
— Józef, urzęd. pryw., Słoneczna 27.
— Kendel, akuszerka, Żółkiewska 67.
— Mozes, urzęd. pryw., Lwowskich Dzieci 4.
— Maks., art. mal., Bernsteina 11.
— Norbert, handlow., Zamarstynowska.
— Regina, urzęd. M. Z. E., Hetmańska 24.
— Samuel, rzeźnik, Łokietka 10.
— Wolf, cukiernik, Żółkiewska 67.
Kugelmas Natan Dr., prof. gimn., Skarbkowska 7.
— Dawid, elektrom., Leszczyńskiego 33 a.
Kugelmass Maks., urz. pryw., Skarbkowska 7.
— Natan, urz. pryw., Skarbkowska 7.
Kuglarz Marja, funkcj. państw., Kazimierzowska 24.
Kugler Emil, urzęd. państw., Zielona 35.
— Franc., em. urzęd. państw., Zielona 35.
Kuhajewicz Michał, portjer, Mickiewicza 6.
Kuhl Karol, Dr. lek., Potockiego 42.
— Rudolf, aptekarz, Potockiego 42.
Kuhmerker Amalja, urzęd., Kochanowskiego 81.
Kuhn Adam, naucz. gimn., Łyczakowska 46.
— Adolf, Dr. lek., Łyczakowska 46.
— Jadwiga, Dr. higj. szk., Łyczakowska 46.
— Jakób, spedytor, Na Błonie 52.
— Józef, podprok. sądu okr., Asnyka 3.
— Józef, stolarz, Tkacka 3.
— Stanisł. Dr., kapitalista, Ujejskiego 6.
— Teofil, mgr, urzęd. P. K. P., Świętokrzyska 7.
— Włodzim., art. malarz, św. Magdaleny 4.
Kuhner Rudolf, ślus. P. K. P., Domsa 16.
Kuhnów Stefanja, urzęd. pryw., Kętrzyńskiego 4.
Kuhr Józef, młynarz, Janowska 124.
— Wiktor, ślusarz, Chorążczyzny 5.
Kujawa Tadeusz, ofic. W. P., Tarnowskiego 55.
Kujawski Franc., emer. P. K. P., Kr. Jadwigi 20.
Kujbida Eljasz, cieśla, Łyczakowska 73 a.
— Paweł, monter, św. Antoniego 1.
Kuk Maksym, szewc, Łyczakowska 41
Kukolska Marja, wdowa, Sierpowa 7.
Kukowska Janina, urz. państw., Kochanowskiego 8.
— Zofja, naucz., Sodowa 6.
Kukawski Rajmund, handlow., Sykstuska 27.
Kukczykajtis Mamert, inspektor, Kochanowskiego 79.
Kukicz Teodor, korepet., Gródecka 71 a.
Kukin Abrah., szklarz, Słoneczna 34.
— Aron, szklarz, Weteranów 7.
Kukiz Kazim., instalat., Sykstuska 32.
Kukla Marjan, inż. P. K. P., Chodkiewicza 3.
— Stan., naucz. gimn., Gródecka 127.
— Piotr, emer. P.K.P., Gródecka 127.
Kukliński Stefan, stolarz, Piastów 19.

Kukła Winc., kond. kolej., Sygniówka Mała 436.
Kukowa Tekla, właśc. realn., Wołyńska 7.
Kukulska Anna, urzęd. pryw., 29-go Listopada 1.
Kukurudza Antoni, podurzęd. poczt., Bilińskich 70.
Kukuryk Józef, funkcj. P. K. P., Olechowskiego 9.
— Kazim., szewc, Nowy Świat 8.
Kula Bronisł., urzęd. poczt., Lwow. Dzieci 3.
Kula Józef, murarz, Poprzeczna 27.
— Karol, monter P. A. S. F., Sobieskiego 76.
— Stan., piekarz, Lwow. Dzieci 3.
— Rudolf, artysta kabar., M. Reja 10.
— Stan., emeryt, Lwow. Dzieci 3.
Kulak Marcin, emer. państw., Sobieskiego 43.
— Marjan, woźny, Długa 4.
— Piotr, emer. P. K. P., Długa 4.
Kulakowski Michał, funkcj. państw., Krzywczyce 98.
Kulan Piotr, emeryt, Zamarstynowska 26.
Kularska Felicja, naucz. pryw., Gliniawska 5.
Kularski Zbigniew, urzęd. państw., Grottgera 3.
Kulas Stan., ślusarz P. K. P., Droga Lubieńska 4.
Kulasa Teofil, murarz, Niecała 8.
Kulaszkiewicz Janina, urzęd. m., Nowej Rzeźni 31.
Kulaś Józef, funkcj. poczt., Leszczyńskiego 5.
— Piotr, cieśla, Paderewskiego 3. dz. VII.
— Stan., cieśla, Paderewskiego 3.
— Walenty, restaur., Warszawska 1.
— Włodzim., naucz., Warszawska 1.
Kulawiec Roman, monter, Marszałkowska 1.
— Szczep., woźny U. J. K., Marszałkowska 1.
Kulawik Edmund, inż. chem., Ossolińskich 11.
— Włodzim., urzęd., Ossolińskich 11.
— Zdzisław, inż., Ossolińskich 11.
Kulaziński Józ., szewc, Paulinów 16a.
Kulba Anna, naucz., Żółkiewska 62.
— Michał, woźny miej., Ordona 3.
Kulberg Józef, kuśnierz, Dominikańska 9.
— Maurycy, kuśnierz, Rynek 19.
Kulbinger Bern., urzęd. pryw., Wolności 16.
Kulczycka Anna, urzęd. pryw., Szeptyckich 28.
— Irena, urzęd. pryw., Zadwórzańska 15.
— Jadwiga, urzęd. pryw., Lenartowicza 11 b.
— Janina, artystka, W. Pola 7 a.
— Ludwika, właśc. real., Pasieki Halickie 9.
— Marja, właśc. real., Tarnowskiego 105.
— Marja, emer. naucz., Heninga 30.
— Marja, emerytka, Blacharska 1.
Kulczycki Aleks., Dr. lekarz, Gołąba 11 a.
— Aleks., Dr. lek. P. K. P., Gródecka 66.
— Bazyli, kowal, Bocz. Kulparkowska 6. dz. VI.
Kukurudza Antoni, podurzęd. poczt., Bilińskich 70.
— Bazyli, betoniarz, Piastów 23.
— Bazyli, kowal P. K. P., Bogdanowska 66.
— Bolesław, szofer, Kochanowskiego 75.
— Dmytro, urzęd., Heninga 34.
— Emil, właśc. dóbr, Obertyńska 6.
— Eugenjusz, urzęd. wojsk., Kurkowa 12.
— Filip, masarz, Nowej Rzeźni 41.
— Franc., bednarz, Orląt 13.
— Grzegorz, portjer, Droga Wuleczka 130 b.
— Grzegorz, emeryt, Chorążczyzny 8.
— Jakób, emeryt, Stryjska 54.
— Jakób, emeryt, Krzywczyce 299.
— Jan, bednarz, Orląt 13.
— Jan, krawiec, Zamknięta 6—9.
— Jan, urzęd. pryw., Na Błonie 10.
— Jan, urzęd. państw., Kościuszki 18.
— Jan, sztukator, J. Strzemię 6.
— Jan, emer. kolej., Gródecka 127.
— Kazimierz, inż. chemik, 29 Listopada 27.
— Klemens, urzęd. pryw., Zadwórzańska 15.
— Leon, urzęd. pryw., Murarska 31.
— Michał, murarz, Wesoła 2.
— Michał, emer. funkcj. P. P., Krzywa 6.
— Michał, mechan. M. Z. E., Kasztelańska 3.
— Michał, urzęd. pryw., Heninga 30.
— Michał, woźny szk., Kubali 4.
— Michał, insp. szk., Krasińskiego 21.
— Mikoł., handlow., Chodkiewicza 9.
— Mikołaj, funkcj. P. K. P., Szeptyckich 28.
— Piotr, urzęd., Warszawska 51.
— Roman. urz. państw., Stryjska 66.
— Stan., ślusarz, Pe-Zet 11.
— Stan., szofer, Zadwórzańska 58.
— Stefan, murarz, Piastów 23.
— Tadeusz, ślusarz, Gródecka 131.
— Władysł., szofer, 15 Sierpnia 4.
— Włodzim., emer. sędzia, Piekarska 43.
— Włodzim., monter, Piastów 23.
— Włodzim., prof. Akad. Wet., Kochanowskiego 44.
— Jerzy, Dr. asyst. U. J. K., Kochanowskiego 44.
— Włodzim., konc. adwok., Kościuszki 3.
— Zdzisław Mgr., aplik. sądow., Żółkiewska 147.
— Zygmunt, em. urzęd. państw., Listopada 32.
Kulczyk Jan, funkcj. państw., Kochanowskiego 63.
— Stan., krawiec, Filipówka 18.
Kulczyński Bolesł., urzęd. poczt., Pohulanka 13.
— Jan, właśc. realn., Pohulanka 13.
— Stan., prof. Uniw., Supińskiego 11.
— Władysł., urzęd. pryw., Pohulanka 13.
Kuleba Eustachy, szewc, Janowska 43.
Kulesza Emil, urzęd. poczt., Kurkowa 10.
— Mik., piek., pl. Benedyktyński 1.
— Wład., ogrodnik, Wulka Panieńska 56.
Kulibaba Eljasz, magaz., Zamkowa 11 a.
— Janina, urzęd., Czarneckiego 12.
— Michał, murarz, Czarneckiego 12.
Kulicek Józef, przemysł., Chodorowskiego 10.
Kulicz Marja, urzęd., 3 go Maja 16.
— Wojciech, woźny, 3-go Maja 16.
Kuliczkowski Franc., emer. państw., Kurkowa 44.
— Hipolit, fryzjer, Tatarska 4.
— Sewer., radca wojew., Dąbczańskiej 7.
— Wikt., szofer mech., Kopalinówka 2.
Kulier Wład., fryzjer, św. Zofji 54.
Kulig Bartłomiej, woźny mglu, Szeptyckich 44.
— Józef, cieśla, Sakramentek 3.
— Stanisł., ofic. W. P., Świętokrzyska 44.
— Wasyl, kowal, Poprzeczna 4.
Kuligowski Fil., art. dr., Stryjska 66.
— Zygmunt, funkcj. P. K. P., Czarneckiego 25.
Kulik Adam, stolarz, Janowska 39.
— Eustachy, liston., św. Zofji 78 a.
— Franciszek, woźny, Ochronek 9 a.
— Franc., funkcj. kol., Błotna 172, Sygniówka.
— Franc., szewc, św. Stanisława 5.
— Jan, funkcj. Polit., Piastów 3. Lew.
— Jan, krawiec, Zamojskiego 6.
— Jan, stolarz, Rycerska 10.
— Jan, tkacz, Piekarska 41.
— Jan, strażak, Łyczakowska 134 a.
— Jan, woźny, Arciszewskiego 8.
— Jan, urz. państ., Arciszewskiego 8.
— Jan, emeryt, Żulińskiego 5.
— Jerzy, komin., Ogórkowa 11.
— Józef, piekarz, Pańska 4. Klepar.
— Józef, funkcj. państw., L. Sapiehy 61.
— Józef, woźny, Rzeczna 31.
— Karol, monter, Poprzeczna 14.
— Kazim., lakiern., Michała 6.
— Kazim., stelmach, Bogdan. 62.
— Mela, urzęd., pl. Strzelecki 10.
— Michał, malarz pok., Łazarza 5.
— Michał, woźny, 3-go Maja 21.
— Onufry, emer., B. Głowackiego 34.
— Piotr, malarz pok., Składowa 8.
— Stan., woźny, Zamkowa 8.
— Stan., sanit., Zielona 12.
— Stan., urzęd., Rycerska 10.
— Stefan, ślusarz, Sobieskiego 15.
— Szymon, emeryt P. P., Chodkiewicza 6.
— Walerjan, inż., Potockiego 75.
— Władysł., urz. państw., Kr. Jadwigi 45.
— Władysł., kursor P. T. Polit., Zimorowicza 9.
— Zygmunt, elektr. mech., Zimorowicza 9.
Kulikowicz Dmytro, lakier., Kętrzyńskiego 11 a.
— Ferdynand, urz. kol., Domsa 14.

— Jan, handlow., Wronowska 8.
— Roman, monter, Na Błonie 52.
— Władysł., tokarz kolej., Staroniesieńska 11 a.
Kulikowska Julja, introl., K. Boczkowskiego 11.
— Wanda, inż.-chem., Wagilewicza 4.
Kulikowski Antoni, art. dram., Kazimierzowska 47.
— Edward, emeryt, Zadwórzańska 72.
— Józef, kier. parow. P. K. P., Traugutta 2.
— Józef, lakiern., Szeptyckich 42.
— Marjan, em. M. Z. E., Obr. Dworca 33.
— Stan., szofer, Sportowa 30.
— Stanisł., przemysł., Teatyńska 7.
— Wiktor, Dr. adw., Wagilewicza 4.
— Władysł., funkcj. poczt., Bonifratrów 8.
— Zygmunt, funkcj. P. P., Polna 79.
— Zygmunt, urzęd. państw., Oficerska 34.
Kulin Stan., funkcj. P. K P., Torowa 5.
Kuliner Borys, drukarz, Skarbkowska 43.
— Szaja, buchalt., Rzeźnicka 9.
Kuliniak Michał, drukarz, Łyczakowska 10.
— Władysł., ślusarz, Wiejska 16.
Kulinicz Maksym, szofer, Droga Krzywczycka.
Kuliniec Jan, emer. sąd., Kopernika 50.
— Leopold, funkcj. mgtu, Jagiellońska 12.
Kulinowski Stefan, handlow., Gródecka 2 b.
Kulińska Stefanja, urzęd., Łyczakowska 117.
Kuliński Stan., emeryt. insp., Gołąba 7.
Kulisiewicz Jan, handlow., Długosza 26.
Kulisz Bazyli, szewc, Głęboka 3.
Kuliszkiewicz Bron., introl., Bocza za rogatką Gródecką.
— Marjan, urzęd. państw., 3-go Maja 4.
Kulka Juljan, murarz, Boczna Pijarów 6.
— Władysł., rolnik, Bocz. Pijarów 6
Kullman Johann, krawiec, Piekarska 41.
— Stan., monter, Piłsudskiego 17 a
Kullmann Karol, urzęd. pryw., Romanowicza 5.
— Leopold, leśnik, Zielona 5.
— Izrael, przemysł., Lw. Dzieci 17.
— Jan, kaflarz, Kulparków 103.
Kulmatycki Stefan, em. państw., Bonifratrów 8.
Kulpa Franc., ślusarz, Zacisze 10 a.
— Michał, funkcj. P. P., Słowackiego 19. Lewand.
— Piotr, szewc, Wąska 11 a. Znies.
— Tomasz, urzęd. kolej., Kętrzyńskiego 22.
Kulpaczyński Sebastj., kowal, Łyczakowska 145.
Kulpińska Stefanja, urzęd. pryw., Potockiego 31.
Kulpiński Józef, funkcj. P. K. P., Bogdanówka 9.
— Stanisł., urzęd. państw., Szymonowiczów 5.
Kulacz Józef, płatniczy, Łazarza 9.
— Piotr, emer. P. P., Długa 3.
Kulaczkowska Helena, właśc. realn., Murarska 24.
— Wanda, urzęd. poczt., św. Zofji 20
Kulaczkowski Ignacy, tokarz, Kętrzyńskiego 16.
— Włodzim., urzęd. pryw., Pilnikarska 2.
Kulaj Józef, funkcj. P. K. P., Gródecka 131.
— Karolina, urzęd. pryw., Lelewela 2.
— Stef., tercjan, Zamarstynowska 11.
— Stefan, ślusarz, Gródecka 131.
— Stefan, wł. realn., Sygniówka W. 361.
— Włodzim., tokarz, Gródecka 131.
— Zofja, urzęd. pryw., Lelewela 2.
Kulak Antoni, ślusarz, Zielona 38.
— Jan, funkcj. P. K. P., Kętrzyńskiego 36.
— Stan., elektr.-monter, Głowińskiego 7.
Kulakowski Jan, funkcj. Dyr. kolej., Pełtewna 45 a.
— Mieczysław, ofic. W. P., Gródecka 8 a.
— Paweł, majst. murar., Sygniówka Mała 303.
— Stan., funkcj. poczt., Nowa 9.
Kulek Helena, funkcj. P. K. P., Kr Jadwigi 36.
Kulkowski Jan, kupiec, Turecka 2
Kulyk Iwan, tkacz, Piekarska 41.
— Jan, kand. adw., Potockiego 104.
— Jarosław, stolarz, Piekarska 6.
— Michał, tokarz, Hausnera 5.
— Mikołaj, elektro-mont., Tarnowskiego 98.
— Piotr, drukarz, Kordeckiego 28.
— Roman, tkacz, św. Marka 2.
— Symeon, tkacz, Piekarska 41.
— Teod., skondysta, Konopnickiej 12.
— Weronika, kand. adw., Potockiego 104.
— Włodzim., urzęd., Piekarska 15.
— Włodzim., maszyn. drog., Hausnera 5.
— Zofja, urzęd. pryw., Hausnera 5.
Kulyniak Michał, piekarz, Jordańska 18.
Kulynycz Marcin, ślusarz kol., Zamknięta. Sygniówka 467.
— Mikołaj, brukarz, Lindego 3.
Kułyszko Grzeg., urz. pryw., Niemcewicza 24.
Kum Aron, kupiec, Słoneczna 22.
Kuma Andrzej, art. mal., Złota 6.
Kumel Abrah., kuśnierz, Za Zbrojownią 5.
— Tobiasz, kupiec, Kochanowskiego 83.
Kumer Nachemie, kupiec, Weteranów 5.
— Stefanja, prefekta bursy, Poniatowskiego 11.
Kuminek Oswald, inż., Tarnowskiego 26.
Kuniński Ant., szewc, Traugutta 17.
— Władysł., buchalter, Szewczenki 3.
Kummel Rubin, rzeźnik, Pilnikarska 12.
Kummer Nechemje, krawiec, Źródlana 29.
Kumor Emil, ofic. W. P., Kadecka 32.
Kumach Władysł., asesor P. K. P., Marsz. Focha 39.
Kunachowicz Andrzej, ppułk., W. P., Filipówka 1.
Kunaniec Jarosł., inż., Lw. Dzieci 30.
Kunasiewicz Leon, instal., Kr. Leszczyńskiego 27.
— Stanisław, urzędn. sąd., Kr. Leszczyńskiego 27.
Kunaszowska Hel., em., Krasickich 24.
Kunc Marja, naucz., Kłuszyńska 7.
Kunda Grzegorz, magaz. kol., św. Jakóba 3 a.
Kunderman Katarzyna, właśc. realn., Krupiarska 29.
— Stanisław, cieśla, Pijarów 28.
Kundyra Franciszek, zarz. realn., Bogusławskiego 9.
Kundys Grzegorz, funkc. Izby skarb., Batorego 3.
Kunicki Michał, funkc. M. Z. E., Krupiarska 36.
— Stanisław, ślusarz, Mościckiego 17, Kleparów.
— Stefan, funkc., Boczna Pijarów 50b.
— Walerjan, handl., Grunwaldzka 87.
Kuniczak Stan., ofic. WP., Gródecka 8c.
Kuniec Daniel, em. urz., Na Błonie 22 b.
— Piotr, funkc. P. K. P., Halarewicza 55, Sygniówka Wielka.
Kunikowska Zofja, urz. państw., Zielona 5.
Kuniniec Emil, urz. państw., Kr. Jadwigi 6.
— Piotr, drukarz, Krasickich 10.
— Stefan, urz. państ., Kasztelańska 10.
Kunisz Wład., em. kol., Na Błonie 8.
Kunke Aron, lakier., Teodora 12 a.
— Emil, art. malarz, Janowska 24.
— Herman, lakiernik, Łokietka 4 a.
— Izrael, emer. M. K. E., Bojowa — dom M. K. E.
— Izydor, rzeźnik, Teodora 12 a.
— Leon, inż., Gliniańska 12.
— Maksymiljan, litogr., Teodora 12 a.
— Sische, emeryt, Kulparkowska 1.
— Zygmunt, urz. pryw., Gliniańska 12.
— Eda, urz. pryw., Janowska 134.
— Klara, urz. pryw., Janowska 134.
Kunner Nachman, kupiec, Kleparowska 21.
Kunst Arnold, mgr. filoz., Kurkowa 7.
— Leon, parasolnik, Blacharska 12.
Kunstler Stanisław, ofic. WP., Kwiatkówka 6.
Kuntre Tad., prof., Skarbkowska 12.
Kuntyj Marjan, szewc, Piastów 31.
Kuntz Franciszka, urz. pryw., Grodzickich 3.
— Juljan, emeryt, Grodzickich 3.
Kuntze Roman, urzęd. państw., Nowy Świat 3.
Kunyk Mirosław, absolw. medycyny, Gliniańska 10 a.

Kunysz Henr., kaflarz, Kr. Jadwigi 30.
— Józef, komisj. hotel., Legjonów 13.
— Wiktor, hutnik, Staroniesieńska 5.
Kunz Adam, szewc, Warszawska 67.
— Jakób, stelmach, Równa 23.
— Józef, ślusarz, Sygniówka Mała 300.
— Ludwik, emer. urzędn. P. K. P., Gródecka 131.
— Piotr, instal., Warszawska 67.
— Zdz., funkc. PKP., Żulińskiego 2.
Kunze Janina, urz. poczt., Chocimska 9
— Józef, szofer, Na Błonie 44.
— Ryszard, emeryt, Chocimska 9.
— Walerja, urz. Mgtu, Chocimska 9.
Kunzelman Adolf, rzeźnik, Ciasna 3.
Kunzelmann Józef, szewc, Pasieki Łyczakowskie 11.
— Józef, em. W. P., Czereśniowa 11a.
Kunzer Stefan, em., Kętrzyńskiego 27.
— Olga, wł. real., Bielowskiego 1.
Kunzowa Paulina, wł. dóbr, Potockiego 49.
Kupcowa Helena, emer., Piaskowa 27.
Kupczak Adam, kier. warszt. 19 p. p., Pasieczna boczna 379.
— Paul., urz. pryw., Tarnowskiego 14.
Kupczakiewicz Emilja, urz. poczt., Murarska 33.
— Szymon, emeryt, Murarska 33.
Kupczyk Józef, rzeźnik, Czarnieckiego 19. dz. VII.
Kupczyńska Aniela, urzęd. pryw., Janowska 75.
— Eugenja, urzędn., Kurkowa 36.
Kupczyński Aleks., urz., Piastów 6.
— Adam, urz. państw., Kurkowa 36.
— Andrz., mur., Jałowiec 181 Dz. IV.
— Eug., murarz, Jałowiec 181. Dz. IV
— Franciszek, handl., Lenartowicza 7.
— Karol, murarz, Pasieki Halickie 4.
— Marjan, urz. pryw., Gródecka 29.
— Tadeusz, Dr., adwokat, Czarnieckiego 10. Dz. IV.
— Roman, literat, Supińskiego 30.
— Stan., dziennikarz, Szeptyckich 21
— Tadeusz, urz. państ., św. Marcina 7.
Kupeckyj Szymon, kond. P. K. P., Orla 20, Bogdanówka.
Kuperband Mojsze, krawiec, Żeromskiego 1. Dz. VIII.
Kuperman Baruch, urz. pryw., Supińskiego 27.
— Leon, agent maszyn roln., Kętrzyńskiego 18.
Kupfer Abraham, krawiec, Rzeźni 6
— Izydor, kupiec, Jak. Hermana 15.
— Wolf, Mgr. farm., Głęboka 23.
Kupferberg Abraham, sekret. synag., Berka Josellowicza 3.
— Albert, Dr., adw., Kościelna 6.
— Anna, urz. bank., św. Stanisława 2.
— Bern., em. urz. pr., Kluszyńska 11a.
— Izaak, buchalt., Zamarstynowska 34
— Izaak, kupiec, Wybranowskiego 3
— Lea, urz. bank., św. Stanisława 2.
— Leon, dyr. fabr., Senatorska 11 Dz. V.
— Maks, urz. pryw., Częstochowska 30.
— Rozalja, naucz., Kościelna 4.
— Żaneta, urz., Gliniańska 7.
Kupfermann Baruch, dziennik., Hausnera 6.
— Maur., przedst. hand., Supińskiego 5
Kupferschmidt Izaak, kupiec, Ruska 18.
— Herman, blacharz, Pod Dębem 12.
— Maks, tapicer, Leona Sapiehy 87.
— Maurycy, kupiec, Ormiańska 17.
— Michał, blacharz, Konduktorska 4.
— Wolf, blacharz, Kotlarska 14.
Kupferschmied Alfred, urz. budowl., Żółkiewska 26.
— Salomon, szewc, Lwowska 43. Dz. VIII.
— Selig, krawiec, Szajnochy 3.
Kupferschmiedt Jakób, kupiec, Łyczakowska 84.
— Markus, elektromonter, Bema 18.
— Samuel, blacharz, Gródecka 88.
— Wolf, handl., Inwalidów 21.
Kupferschmitt Sara, kupcowa, plac Strzelecki 12 a.
Kupferstein Abr., kupiec, Krasickich 7.
Kupfersztok Mozes, krawiec, pl. Zbożowy 2.
Kupiec Józef, szewc, Krzywa 29, Dz. VIII.
— Marja, naucz., Piaskowa 27.
Kupiecki Tomasz, rymarz kolej., Kr. Leszczyńskiego 30.
Kupisz Stanisław, ślusarz, Bilińskich boczna 11.
Kupka Karol, inkasent Gaz. miejsk., K. Boczkowskiego 14.
Kuplewski Grzegorz, elektromonter, Kulparków — Zakład.
Kupper Leon, krawiec, Janowska 55
Kupranec Teodor, woźny, Wąska 6.
Kupyniak Mich., introl., Pilnikarska 10
Kuraba Józef, funkc. państw., Skarbkowska 14.
— Kazim., szlifierz, Skarbkowska 14.
— Łukasz, podurz. bank., Głowińskiego 17.
Kurabiński Tadeusz, kond. M. K. E., Traugutta 1.
Kurach Tad., ślusarz, Warszawska 55
Kuracz Janina, kraw., Kr. Jadwigi 34.
Kuraj Franciszek, funkcj. P. K. P., Bartosza Głowackiego 3.
Kurasz Jacek, stol., Paderewskiego 4
Kurasz Edw., urz. pryw., św. Zofji 54a.
— Julj., ślus., Konopnickiej 7. Dz. VII.
— Stan., kowal, Tetmajera 22/VIII.
— Stefan, murarz, Szewska 2.
— Wład., kowal, Goszczyńskiego 1.
— Zofja, naucz., św. Zofji 54 a.
Kuraś Jan, inż., Kulparkowska boczna 8.
— Jan, Dr., prof. gim., Grochowska 53.
— Michał, funkcj. P. K. P., Bilińskich boczna 11.
— Michał, kond. PKP., Lubelska 16a
Kuratowski Kazimierz, prof. Politech., Nabielaka 12.
Kurawiecki Wład., stolarz, Rycerska 29
Kurc Andrzej, kucharz, Teatyńska 9.
— Karolina, naucz., Teatyńska 9.
— Marjan, elektromont., Teatyńska 9
Kurcbard Dawid, agent handl., Rappaporta 21.
Kurceba Olga, urz. pryw., Dekerta 17.
Kurcz Eug., kuchmistrz, Pohulanka 6
Kurczak Jan, emer. woźny, Sykstuska 58 a.
— Wojciech, em. PKP., Gródecka 131.
Kurczewski Wasyl, stolarz, Zamkowa 21. Dz. III.
Kurdeban Paweł, em., Szeptyckich 12.
Kurdybacha Łukasz, asyst. U. J. K., Jabłonowskich 28.
Kurdydyk Ardtol, redaktor, Świętokrzyska 38.
— Józef, agronom, Czwartaków 12.
Kurdziel Jan, krawiec, Jordańska 24. Dz. VIII.
— Leon, funkcj. służby więziennej, Kr. Jadwigi 34.
— Marja, naucz., Kr. Jadwigi 34.
— Piotr, kuchmistrz, Piekarska 26.
Kurdzielewska Helena, urz., Zyblikiewicza 31.
Kurdzielewski Jan, szewc, Zyblikiewicza 31.
Kurecki Józef, przedsięb., Na Torfy 5. Dz. VIII.
Kureczka Józef, organ., Kulparków 70
Kureczko Demetrko, urz. P. K. P., Wołyńska 25.
Kurek Jan, emeryt, Pilnikarska 10. Dz. III.
— Jan, wł. cukierni, Piekarska 5.
— Katarzyna, kupcowa, Lw. Dzieci 28.
— Kaz., maj. fabr., Kozielniki, Tartak.
— Kaz., model. PKP., Bilińskich 12.
— Napoleon, urzęd. państw., Częstochowska 28.
— Piotr, litograf, Łyczakowska 92.
— Wincenty, ogrodn., Kulparków 127.
Kurend Paulina, urz. kol., Marsz. Focha 15.
Kurgan Wład., fryzjer, Marcina 9 a.
Kuric Czesława, naucz., Stryjska 76.
Kurica Marjan, Mgr., urzędn. Mgtu, Stryjska 52.
Kurjański Abr., dentysta, Zdrowie 14.
— Izak, kup. zboż., 29 Listopada 11b.
— Nuchim, ag. handl., Nabielaka 26a.
Kurjewicz Piotr, mechan. radj., Pełtewna boczna 3.
Kurk Aleksander, podurz. poczt., Droga Lubieńska boczna 16.
Kurka Antoni, emer. Izby Kontr., Lenartowicza 20.
— Józef, Dr., lekarz med. weter., Lenartowicza 20.
— Juljan, urz. państ., Lenartowicza 20
— Piotr, kupiec, J. Olechowskiego 16.
Kurkiewicz Alojzy, stol., Kulparków.
— Józef, mgr. farm., Gliniańska 11.
— Seweryn, urz. sąd., Wąska 1 a.
— Tad., inż. mech., Wyspiańskiego 6.
— Wład., urz. pr., Chodorowskiego 2.
Kurkowa Eugenja, urzędn., Kochanowskiego 82.
Kurkowski Jakób, murarz, Sienkiewicza 25. Dz. VII.
— Juljan, kier. M. Zakł. Pogrz., Sobieskiego 16.
— Stanisław, Dr, wł. realn., Piłsudskiego 27.
Kurkurewicz Wojciech, kontr. Zakł. Żywn., Zborowskich 1.
Kurlak Franc., krawiec, Piekarska 91.
Kurleto Józef, ogrod., Ponińskiego 21.
Kurlycz Stan., garbarz, Długa 19/IX.
Kurman Wilhelm, woźny P. K. P., św. Wojciecha 3.

Kurnach Aniela, właśc. cukierni, Dominikańska 9.
Kurnatowski Maksymiljan, ofic. WP., Zyblikiewicza 7.
Kurniewicz Bolesław, dzierż. dóbr, Tarnowskiego 68.
Kurnyta Franciszek, woźny, Krzywczycka 91.
Kuroczka Bazyli, handl., Bilczewskiego 3.
Kuroczko Jan, stolarz, Żółkiewska 67.
— Bazyli, krawiec, Clowa 12.
— Dymitr, em., P. P., św. Michała 10.
Kuroń, Henryk, dziennikarz, Karpińskiego 7.
Kuropatwiński Antoni, murarz, Krupiarska 19.
Kurowiak Marcin, woźny U. J. K., Niemcewicza 7.
Kurowicz Jan, instal., Dunin-Borkowskich 12.
— Wiktor, mistrz piekarski, Warszawska 4. Dz. VII. Lewand.
Kurowiecki Konstanty, urz., Głowińskiego 17.
Kurowski Czesław, inż. lasowy, Krasińskiego 33. Dz. I.
— Edmund, rzeźnik, Balonowa 1.
— Grzegorz, stolarz, Zborowskich 3.
— Juljan, wicedyr. „S. A. Książnica-Atlas", Konopnickiej 6. Dz. I.
— Karol, szofer, Głowińskiego 7.
— Stan., chemigraf, Potockiego 24.
— Stan., elektrom., Głowińskiego 7.
Kurpiel Jan, motor. M. Z. E., Grunwaldzka 1. Dz. VI.
— Józef, funkcj. poczt., Zielona Boczna 93 b.
— Katarzyna, naucz., J. Ilkiewicza 23. Dz. VIII.
— Szymon, szewc, Wałowa 3.
— Jerzy, rzeźnik, Szewska 6.
Kurpisz Antoni, krawiec, Chmielowskiego 10.
— Wiktor, inż.-chemik, Małachowskiego 2, bl. 7. br. 2.
Kursa Grzeg., woźny, Rutowskiego 22.
Kurtak Mich., em. wojs., Inwalidów 23.
Kurtiak Bazyli, krupiarz, Cetnarowska 25.
— Grzegorz, woźny, Rutowskiego 22.
— Jan, krawiec, Rybia 3.
— Piotr, mistrz stolar., Starozniesieńska 32.
— Stan., elektrom., Cetnarowska 25.
— Stefanja, urz., Kochanowskiego 78.
Kurtycz Jan, garbarz, Tkacka 8/III.
— Józef, stolarz, św. Teresy 12.
— Julj., masz. PKP., Lenartowicza 14.
— Miecz., urzęd. kol., Krasickich 5.
— Władysław, szewc, Konduktorska 54. Bogdanówka.
Kurtz Adam, lekarz W. P., Romanowicza 5.
— Franciszek, naucz., Jachowicza 24.
— Izak, krawiec, Gazowa 18. Dz. III.
Kurycki Józef, urz. P. K. P., Wiśniowieckich 8.
Kuryj Bronisław, stolarz, Sportowa 34. Dz. VIII.
— Piotr, beton., Piaskowa boczna 3.
Kuryk Andrzej, fryzjer, Ormiańska 29.
Kurylak Aleks., szofer, Pełczyńska 35.
— Kazimierz, funkcj. P. K. P., Warszawska 18. Dz. VII. Lewand.
— Michał, dozorca P. Zakł. Kulparków, Kulparków-Zakład.
Kurylas Grzegorz, właśc. realn., Sygniówka Wielka 325.
— Józef, naucz. semin., L. Sapiehy 87.
— Stan., ślusarz PKP., Polna 14/VII.
Kurylec Katarzyna, wł. realn., pl. Pod Koleją 15. Dz. VII.
— Michał, stolarz, Żółkiewska 11.
Kurylewicz Aleksander, prokurz. bankowy, Senatorska 4. Dz. V.
— Jadw., urz. pryw.. Akademicka 15
— Józefa, urz. pryw., Akademicka 15.
Kuryla Juljan, ślusarz, Torowa 41.
Kurylas Grzegorz, rzeźnik, Bema 41.
Kurylko Dymitr, tercjan szk. techn., Snopkowska 47.
Kurylło Adam, prof. Politechn., Herburtów 3 b.
Kurylo Janina, naucz., L. Sapiehy 12.
— Józef, urzędn., Na Błonie 36.
— Leon, tokarz, Kohmana 9.
— Leon, wł. real., Sygniówka Wielka.
— Łukasz, stolarz, Lipkowa 4. Znies.
— Michał, malarz pok., Kohmana 9.
— Paweł, funkc. kol., Poprzeczna 22.
— Piotr, emeryt kolej., Cerkiewna 14.
— Piotr, kuśnierz, Mickiewicza 1.
— Roman, tokarz, Kołłątaja 42.
— Roman, ślus. mech., Poprzeczna 22.
— Roman, tokarz, Polna 11 a.
— Stan., cukiern., Nowy Świat 14.
— Szymon, masażysta, Gródecka 16.
— Wilh., funkc. Polit., L. Sapiehy 12.
— Włodzimierz, ślusarz, Polna 11 a.
Kurylowicz Jerzy, inż., Na Skałce 1.
— Jerzy, prof. Uniw., Orzeszkowej 11.
— Juljusz, zast. dyr. Banku Hipot., Akademicka 26.
— Marja, naucz., Orzeszkowej 11.
— Platon, wł. ag. hand., Friedrichów 8.
— Florent., naucz., Orzeszkowej 11.
— Roman, ag. handl., Orzeszkowej 11.
— Stef., em. generał, Akademicka 10
— Włodz., sędzia okr., Teatyńska 27.
Kurywczak Anna, urzęd. pryw., św Marcina 3.
Kurz Abraham, kupiec, Zamknięta 3.
— Benjam., wł. real., Nadbrzeżna 11a
— Bernard, szewc, Szpitalna 25.
— Izak, urz. pr.. Kazimierzowska 47.
— Izak, krawiec, Rynek 11.
— Izrael, kupiec, Kotlarska 16.
— Józef, kupiec, św. Anny 3.
— Karol, krawiec, Spokojna 12.
— Leib, kupiec, Bogdanówka 1 b.
— Leon, urz. bank., Stryjska 42.
— Majer, kupiec, Szpitalna 50.
— Maurycy, optyk, Dąbrowskiego 12.
Kurz zm. *Grün* Mozes, kupiec, Miłkowskiego 7.
Kurz Paulina, wł. realn., Chmielowskiego 6.
— Saul, fryzjer, Blacharska 12.
— Stan., mistrz kraw., Ormiańska 3.
— Wolf, krawiec, Wolność 5.
— Zygm., urz. pr., Zygmuntowska 14.
— Zygmunt, kupiec, Żółkiewska 59.
Kurzbauer Karol., rentjerk., Kadecka 8
— Ludwik, urz. pryw., L. Sapiehy 39.
Kurzeja Bronisław, Dr. lekarz, Łyczakowska 165.
— Ludwik, em. kol., Na Błonie 54a.
— Michał, stolarz, Na Błonie 42.
— Stanisław, ślusarz, L. Sapiehy 81.
— Stan., urz. pr., Dekerta bocz. 16a.
— Stan., emeryt, Dekerta boczna 16a.
— Zygm., wł. real., Dekerta bocz. 16a.
Kurzemski Kazimierz, emer. kolej., Bart. Głowackiego 7.
Kurzek Józef, fryzjer, Piastów 16.
Kurzer Abraham, kupiec, Leśna 10.
— Adolf, urz. pryw., Kr. Jadwigi 22.
— Albert, przemysł., Gródecka 68.
— Albert, tapicer, Spadzista 1 a.
— Bernard, urz. bank., Mickiewicza 4
— Berta, wł. realn., Gródecka 18.
— Chaim, właśc. zakł. fryzj., Gosiewskiego 10.
— Dawid, wł. zakł. fryzj., Sapiehy 71.
Kurzer r. *Blustin* Emil, urz. pryw.. Słoneczna 35.
Kurzer Gustaw, prokur. Banku, Sobieskiego 32.
Kurzer r. *Tendrich Herman*, rzeźnik, Rynek 12.
Kurzer Hersch, wł. real., Słoneczna 27.
— Jakób, dzierż., Jabłonowskiego 2.
— Jakób, kupiec, Sykstuska 35.
— Józef, urz. pryw., Zielona 20.
— Lazar, wł. real., Zyblikiewicza 5a.
— Leop., kupiec, Wulka Panieńska 1.
— Lilli, prywat., Piekarska 44.
— Markus, urz. pryw., Friedrichów 3.
— Mozes, kupiec, Słoneczna 3.
— Paul, urz. pr., B. Głowackiego 14.
— Rozalja, wł. real., Kr. Jadwigi 22.
— Salom., urz. pr., B. Głowackiego 14.
— Salomon, tapicer, Spadzista 1 a.
— Sam., em. sąd., Zygmuntowska 11.
— Samuel, em. asek., Okólskiego 2.
— Simon, urz. pr., Arciszewskiego 8.
— Wilhelm, kupiec, Janowska 16.
— Zierla, wł. mleczar., Inwalidów 23.
Kurzfeld Adolf, majster kraw., Kościuszki 22.
Kurzrok Abner, urz. pryw., Jabłonowskich 36.
— Izydor, Dr., lek., Brajerowska 8.
— Jonas, aptekarz, Miłkowskiego 7.
— Józef, Mgr., dyr. firmy „Ozon", Dąbrowskiego 2.
— Józef, restaurat., Zamarstynowska 1.
— Ozjasz, kupiec, św. Mikołaja 7.
— Rafał, aptekarz, Senatorska 6.
Kurzweil Anna, wł. mleczarni, Krasickich 16.
— Malwina, naucz. pryw., Króla Leszczyńskiego 6.
— Oskar, urz. P. K. P., Bilińskich boczna 13.
— Wilh., handl., B. Głowackiego 12.
Kurzweil Józef, elektrom., św. Anny 9.
— Maurycy, krawiec, św. Anny 9.
Kurzydło Piotr, ag. handl., Kalecza 20.
Kurzyński Franc., woźny, Kalecza 6.
Kus Piotr, maj. stol., Kraszewskiego 22
Kusch Adela, krawczyni, Rynek 34.
— Ignacy, urz. pryw., Łyczakowska boczna 37 b.
Kusewicki Jakób, nadkantor synagogi, Kr. Jadwigi 14.
Kusiak Jan, ślusarz kol., 3 Maja 55.

— Marcin, funkcj. MZW., Zielona 99.
— Stefanja, urz. kol., Grunwaldzka 3.
Kusińska Janina, naucz., Gliniańska 2.
Kusiński Bolesław, Mgr., aplik. sądowy, Gliniańska 2.
— Jakób, em. radca, Gliniańska 2.
Kusior Zygmunt, ślusarz, Na Opoce 2. Zniesienie.
Kusmer Leop., kupiec, Klonowicza 6.
— Norbert, zast. handl., Klonowicza 6.
— Wilhelm, Dr., adwokat, Jabłonowskich 44.
Kuspyś Eustachy, sędzia sądu grodzk., Piaskowa 26.
Kusse Aleksander, em. urz. Mgtu, Wiśniowieckich 1.
— Stanisława, urz. 6 Dyonu samoch., Wiśniowieckich 1.
— Romualda, sekr. szk. handl., Franciszkańska 9.
Kussy Włodzimierz, wychow. M. K. O. P., Unji Lubelskiej 21.
— Edw., asys. PKP., Marsz. Focha 24.
Kustanowicz Józef, ślusarz P. K. P., Gipsowa 10.
— Michał, bud., D. Borkowskich 10a.
— Paweł, mur., D. Borkowskich 10a.
Kustra Franciszek, em., Pod Koleją 3
— Karol, elektromonter, Głęboka 25.
Kusyk Andrzej, druk., Zborowskich 1.
Kuszaj Józ., tokarz met., Listopada 24.
— Juljan, funkcj. poczt., Widok 13. Dz. IV.
Kuszarecki Albin, kolejarz, Nowa 25. Zniesienie.
Kuszczak Marja, naucz., Zielona 50.
Kuszerski Piotr, em. urz. Banku, Gosiewskiego 5.
Kuszewski Fran., piekarz, Dekerta 2.
Kuszka Tekla, em. PKP., Dekerta 7.
Kuszko Leon, absolw. Politechn. św. Teresy 2 b.
Kuszlak Alojzy, ślusarz, Gródecka 55.
— Edward, szofer, Gołuchowskich 1.
— Ferdynand, szofer MZE., Polna 8.
— Kaz., mech., W. Starka 1. Zamarst.
Kuszmider Witold, kond. M. K. E., Wołyńska 5.
Kuszmir Jan, urz. pryw., Ossolińskich 10.
Kuszner Cyryl, ślusarz kolej., Kołłątaja 7. Lewandówka.
Kusznier Jan, szewc, Lubelska 15. Lewandówka.
Kusznir Aleksander, absolw. medyc., Hoffmana 28.
— Eustachy, rysown., Kr. Jadwigi 34.
— Marja, nauczyc., Ossolińskich 10.
— Melanja, prof. muzyki, Kochanowskiego 79.
— Pelagja, naucz., Wąska 4. Znies.
— Roman, absolw. med., Kochanowskiego 79.
Kusznirek Stefanja, położna, Leśna 8.
Kuszpa Jan, bruk., Chmielowskiego 7.
— Michał, kond. MKE., Rycerska 27.
— Stef., funkc. PP., Olechowskiego 16.
Kuszyk Aleks., stolarz, Teatyńska 12.
Kuś Ludwik, pisarz P. K. P., Kr. Leszczyńskiego 37.
— Mikołaj, funkcj. P. K. P., Torosiewicza 22.
— Wład., funkc. PKP., Bilińskich 26.
Kuśniarz Mich., krawiec, Gródecka 29.
Kuśnier Hier., bedn., Kleparowska 17.
— Jan, szewc, Lubelska 15. Lewand.
Kuśnierczuk Jan, elektromech., św. Kazimierza 3.
— Jan, murarz, Galla 16. Kleparów.
— Józef, murarz, Kaz. Wielkiego 3.
Kuśnierczyk Feliks, murarz, Droga Lubieńska 37.
— Tad., Dr., lekarz, Gliniańska 10a.
Kuśnierska Hel., urz. Kurat. O. S. L., W. Pola 4.
Kuśnierski Adolf, blacharz, Pod Dębem 24.
Kuśnierz Antoni, stelmach, pl. Fabryczny 2.
— Bazyli, szewc, Torosiewicza 26.
— Bron., szofer, Krzywczyce 310.
— Edward, art. mal., św. Zofji 78b.
— Eust., elektromont., św. Józefa 4.
— Franciszek, funkcj. państw., Króla Leszczyńskiego 28.
— Hier., bednarz, Kleparowska 17.
— Jan, podm. mur., Kaizera 16. Zam.
— Janina, naucz., Dekerta 14.
— Jarosław, urz., asekur., Zadwórzańska 4.
— Józef, podm. cies., Bandurskiego 2.
— Józef, szewc, Zielona 60.
— Juljan, szofer, Pełczyńska 53.
— Katarzyna, kupcowa, Murarska 28.
— Kazimierz, tokarz, Pełczyńska 53.
— Marj., kinooper., Kordeckiego 12 a.
— Mich., krawiec, Chrzanowskiej 10.
— Roman, introlig., Torosiewicza 26.
— Stan., urzędn. sąd., Cerkiewna 21.
— Stan., urzędnik, Wyspiańskiego 11.
— Stanisław, murarz, Tetmajera 10.
— Stanisław, drukarz, Murarska 47.
— Stefan, murarz, Murarska 47.
— Szczepan, funkcj. Izby Skarb.
— Włodz., funk. państ., Szeptyckich 10.
Kuśniesz Kaz., urz. skarb., Rynek 27.
Kuśnirski Władysław, buchalter, Ossolińskich 11.
— Zdzisł., urz. pryw., Ossolińskich 11.
Kuś Władysław, urz. M. K. O., Lenartowicza 10.
Kuta Jakób, elektromechanik MZE., św. Zofji 6.
Kulakowski Rudolf, Dr., em. lekarz, Modrzejewskiej 5.
Kutschkówna Józefa, em. naucz., Słodowa 3 a.
Kutek Józef, tokarz, Kr. Jadwigi 36.
Kuten Róża, naucz., Rappaporta 5.
Kutenplahn Eman., urzęd. pryw, Janowska 51.
— Sale, urzęd. pryw., Jachowicza 51.
Kutnik Karol, mech., Ormiańska 25.
Kutkowski Cyryl, malarz pok., Mikreja 5.
— Teodor, krupiec, Konopnickiej 10.
Kutlenplan f. Löw Jakób, urzędn., Kopernika 37.
Kutniów Stef., maj. szew., Sygniówka W. 120.
Kutny Jan, funkcj. kolej., Sygniówka Mała 486.
Kutnyj Józef, urz. pryw., Równa 15.
Kutran Andrzej, stolarz kolej., Sygniówka Mała 72.
Kutschenreiter Aug., handlow., Zielona 48.
Kutscho Józefa, em. naucz., Tarnowskiego 72.
Kutten Chaim, księgowy, Żółkiewska 21.
— Leon, urzęd. pryw., Szaszkiewicza 1.
— Mendel, handlow., Krasickich 11.
— Natan, kupiec, Graniczna 4.
— Salom., księgowy, Żółkiewska 21.
— Szapse, Dr. adwok., Kochanowskiego 58.
Kuttenplan Pinkas, urz. pryw., Ormiańska 15.
— Rach., urz. pryw., Ormiańska 15.
Kuttin Jakób, inż., Małeckiego 2.
— Rudolf, kand. adw., Małeckiego 2.
Kuttner Artur, akad., Małachowskiego 2 b.
Kutylak Ant., podurz. P. K. P., Rycerska 11 b.
— Jan, urz. P. K. P., Na Błonie 24 b.
Kutyn Anczel, kup., Podzamcze 11 a.
— Anschel, kupiec, Rzeźbiarska 5.
Kutz Józef, kondukt. P. K. P., Konduktorska 21.
— Weron., dozorcz. realn., Rynek 17.
Kutzelman Tad., fryzjer, Kr. Leszczyńskiego 22.
Kuzbyt Władysł., maszyn. P. K. P.. Lw. Dzieci 17.
Kuzdrowski Tomasz, urzęd. pryw., Mochnackiego 26.
Kuzia Eugenjusz, sędzia apel., Listopada 32.
Kuzianka Kamila, urzęd. Z. N. P. N., Na Bajkach 28 a.
— Kam., urz. pryw., Kopernika 14.
Kuzicki Józef, funkcj. P. K. O., Szeptyckich 42.
Kuziemski Dymitr, kolej., Długa 3. dz. IX.
Kuzilek Józef, kupiec, Obozowa 6.
— Józef, em. sąd., Kordeckiego 1.
— Juljan, urzęd. P. K P., Kordeckiego 1.
Kuziński Stan., sekret. Polit., Batorego 34.
— Władysł., wicepres. sądu okr., Nabielaka 23.
Kuzio Julja, wł. realn., Lwowska 3.
— Wiktor, inż. chem., Zdrowie 10.
— Wład., kowal, Lwowska 16.
Kuziow Bazyli, em. por., Kętrzyńskiego 4.
Kuziów Stefan, urzęd., Świętokrzyska 19.
Kuzman Marcin, motorowy M. K. E., Nowy Lwów (Krasiczyn) wł. dom.
Kuzmer Alfred, urzęd. bank., Łyczakowska 32.
— Alfred, urzęd. bank., Lw. Dzieci 6.
— Ignacy, urzęd. pryw., Zielona 36.
Kuzyk Aleks., urzęd. pryw., Gródecka 127/II.
— Michał, urzęd. pryw., Mickiewicza 26. dz. IX.
— Szymon, podm. murars., Zadwórzańska 106.
Kuź Bazyli, krawiec, Leszczyńskiego 28.

— Grzegorz, woźny skarb., Rutowskiego 13.
— Jakób, kowal, Kordeckiego 45.
— Józef, ślusarz, Bilińskich 56.
— Klemens, urz. pryw., Zródlana 48.
— Marjan, szofer, Rodziewiczówny 19.
— Marjan, funkcj. miej., Rodziewiczówny 19.
— Michał, urzęd. pryw., Rutowskiego 13.
— Piotr, szewc, Dobrzańskiego 1.
— Teodor, funkcj. miej., św. Michała 30.
— Wasyl, m. murar., Zamarstynowska 34.
— Wasyl, knpiec, Zyblikiewicza 50.
Kuźbyk Marja, em. państw., 29-go Listopada 19.
Kuźma Aleks., dziennik., Świętokrzyska 46.
— Antoni, woźny państw., Rynek 10.
— Eljasz, mistrz rzeźn., Paderewskiego 14.
— Jan, koszykarz, 3-go Maja 15.
— Marjan, funkcj. miej., Żółkiewska 74.
— Marjan, krawiec, Mączna 16.
— Michał, maszyn. P. K. P., Świętokrzyska 48.
— Michał, urzęd. bank. roln., Kr. Jadwigi 33.
— Michał, funkcj. gaz., J. Hermana 15.
— Mikołaj, szewc, Krzywczycka 3.
— Mikołaj, kontrol. poczt., Kr. Jadwigi 33.
— Mirosława, urz. pryw., Śniadeckich 5.
— Piotr, dozorca, Kościuszki 4.
— Włodzimierz, handlow., Rynek 10.
Kuźmiak Anastazja, urz. pryw., Chodorowskiego 11 a.
— Mikoł., podurz. poczt., Chodorowskiego 10.
— Stan., kier. pociągów P. K. P., Żółkiewska 50.
Kuźniar Kazim., inż. leśnik, Długosza 29.
Kuźmicz Irena, urzęd. pryw., Hoffmana 28.
— Stefanja, urzęd. państw., Hoffmana 28.
— Wanda, em. państ., Hoffmana 28.
— Zofja, urz. państw., Hoffmana 28.
Kuźmierzówna Marja, urzęd. pryw., Wagilewicza 5.
Kuźmijczuk Piotr, stol., Janiczka 10.
— Włodz., podm. mur., Inwalidów 3.
Kuźmin Piotr, szewc, Alembeków 7.
Kuźmińska Anida, właśc. realn., Zadwórzańska 17.
— Eugenja, urz. państw., Teatyńska 27.
— Jadwiga, urzęd., Śniadeckich 9.
— Klement., urzęd. państw., Teatyńska 27.
Kuźmiński Adam, urzęd. Izby Ręk., Rynek 29.
— Andrzej, kuśnierz, Łyczakowska 127.
— Antoni, mistrz krawiecki, Kościuszki 16.
— Ant., palacz gazow., Hałaszczańska 25.
— Franc., murarz, Wąska 6.
— Franc., urzęd. Z. N., Bilińskich Boczna 13.
— Jan, urzęd. pryw., Kazim. Wielkiego 8.
— Józef, stolarz, Stebelińskich 27.
— Karol, malarz pokoj., Stebelińskich 27.
— Kazim., mech. precyz., Rynek 29.
— Kazim., szewc, Mościckiego 27.
— Michał, malarz pokoj., Stebelińskich 27.
— Stan., murarz, Mościckiego 27.
— Stan., szofer, Torosiewicza 8.
— Stan., drogom., Stebelińskich 27.
— Władysł., urzęd. poczt., Wojciecha 16.
Kuźniorycz Włodz., em. prof. gimn., Zielona 87.
Kuźmowicz Iwan, prof. semin., Kilińskiego 3.
Kuźniar Jak., stolarz, św. Michała 12.
— Jan, strażak poż., Podwale 6 a.
— Jan, szofer, Miejska 12.
— Józef, strażak, Podwale 6 a.
— Onufry, mont., Bogusławskiego 18.
— Stan., urzęd. mgtu, Świętokrzyska 44.
— Wojc., tercjan, Zborowskich 1 a.
Kuźniarz Karol, urzęd. P. K. P., Kordeckiego 31.
Kuźniarski Bron., monter, Supińskiego 30.
Kuźnierczyk Feliks, murarz, Niemcewicza 5 a.
Kuźniewicz Bron., arch. budowniczy, Leszczyńskiego 42.
— Winc., kupiec, Kopernika 15 a.
— Władysł., urzęd. mgtu, św. Kingi 26.
— Władysł., urzęd. wojew., Sykstuska 49.
— Zygmunt, wł. realn., Częstochowska 7.
Kuźnik Józef, cieśla, Żółkiewska 174.
Kuźnin Jarosław, naucz. pryw., Zygmuntowska 17.
Kübler Stan., wł. druk., Chorążczyzna 12.
Kügel Józef, kuśnierz, Rzeźnicka 7.
Kühl Izak, wł. realn., Żółkiewska 117.
— Izrael, handlow., Żółkiewska 117.
— Mozes, kupiec, Śnieżna 6.
— Mojżesz, restaurator, Gródecka 49.
Kühn Henryk, emeryt, Zyblikiewicza 28.
— Izak, kupiec, Słoneczna 27.
— Jakób, krawiec, Słoneczna 35.
— Jonas, inkas., Objazd 8.
— Salomon, księgowy, Słoneczna 27.
— Samuel, kupiec, Zamkowa 1.
— Zofja, naucz., Łyczakowska 50.
Kühnbeck Edmund, urz. pryw., Kingi 16.
— Eleonora, emer., św. Kingi 16.
— Leon, oficer W. P., Teatyńska 6.
— Marjan, urz. państw., Kingi 16.
— Izak, kapeluszn., Piastów 8.
— Józef, kapeluszn., Piastów 8.
— Józef, wł. prac. kapel., Piastów 8.
— Mojżesz, księgowy, Piastów 8.
Kühner Franc., rolnik, Długosza 26.
— Fryder., urzęd. bank., Zielona 9.
Kühner Karol, stolarz, Piaskowa 38.
— Karol, ślusarz P. K. P., Lw. Dzieci 30.
— Leopold, krawiec, Rynek 18.
— Rudolf, majst. P. K. P., Koszarowa 30.
— Zygfryd, urzęd. pryw., Zielona 9.
Kühnel Wacław, asesor P. K. P., Na Błonie 14/7.
Kümel Fryd., rzeźnik, Pilnikarska 3.
— Izak, złotnik, Pod Dębem 8.
Kümmel Abrah., muzyk, Zródlana 1.
— Jeremiasz, blacharz, Miodowa 5.
— Zygm., rzeźnik, Żółkiewska 42.
Kümmer Ozjasz, tapic., Słoneczna 34.
— Pepi, emer. por., Łokietka 8.
— Rachmiel, malarz, Łokietka 8.
Künstler Baruch, em. państw., Serbska 1.
— Jakób, monter, Bema 15.
— Mozes, majst. srebrniczy, Żółkiewska 39.
— Stefan, stolarz, Kordeckiego 30.
Küntzler Rudolf, funkcj. P. K. P., Listopada Boczna 11.
Kürschner Schima, krawiec, Serbska 1.
Kütler Adolf, urz. P. K. P., Gródecka 93.
— Jan, przemysł., Zadwórzańska 91.
— Józef, przemysł., Zadwórzańska 91.
Kütter Feliks, kupiec, Zadwórzańska 100.
— Mozes, kupiec, Gródecka 68.
— Wilh., kupiec, Zadwórzańska 100.
Küttner Eugenja, emer. państw., L. Sapiehy 1.
— Irma, urzęd. pryw., L. Sapiehy 1.
Küza Franc., funkcj. P. K P., Mickiewicza 8.
Kwadrat Izrael, kupiec, Cłowa 7.
Kwak Konstancja, buchalterka, Mickiewicza 26.
— Marjan, urz. poczt., Listopada 36.
— Rudolf, inż. budowl., Łyczakowska 61.
— Stanisł., prac. Ubezp. społ., Domsa 14.
Kwalbrun Getral, urzęd. pryw., Bart. Glowackiego 6.
— Leon, kupiec, Spadzista 11.
— Leib, kupiec, Gródecka 20.
Kwapińska Kamila, urzęd. pryw., Mikołaja 11 a.
— Stanisł., urzęd. pryw., Wronowskich 12.
Kwapiński Wiktor Ks., kapłan orm., Skarbkowska 12.
Kwapniewska Aleks., zarząd. intern., Wulka Kapitańska.
Kwapniewski Aleks., urzęd. mgtu, Wulka Kapitańska.
— Władysł., inżynier, Lelewela 8.
Kwartner Józef, aptekarz, Zamarstynowska 54.
Kwas Józef, funkcj. gazow. m., Kingi 26.
— Kazimierz, elektrotechn., Marcina 23.
— Mikołaj, drukarz, Konopnickiej 3.

Kwasigroch Marcin, motor. M. K. E., Chorążczyzny 15.
Kwasik Antoni, urzęd. P. K. P., Kadecka 10.
— Marjan, urzęd. Ubezp., Łyczakowska 84 a.
— Stanisł., urzęd. Izby skarb., Łyczakowska 84 a.
— Stanisł., urzęd. państw., Krupiarska 3.
— Tomasz Dr., naczeln. Wydz. Izby skarb., Gosiarskiego 5.
— Zofja, em. PKP., Kr. Jadwigi 32.
Kwasiżur Marja, właśc. pralni chem., Boimów 8.
Kwasnycia Dmytro, rewizor, Mała 2.
— Jan, redaktor, Dąbczańskiej 9.
— Konstanty, szofer, 3. Maja 4.
— Mirosław, urzęd. państw., Białohorska 52.
— Wasyl, kowal, Dr. Lubieńska 16.
— Włodzim., funkcj. P. K. P., Kordeckiego 18.
Kwasuçki Jan, em. państw., Tarnowskiego 8.
Kwaśniak Edward, szlifierz metal., Sienkiewicza 14.
— Jan, stolarz, Kulparków 62.
— Stanisł., emer. wojsk., Sienkiewicza 44.
Kwaśnica Bazyli, podin. sądu śledcz., św. Jacka 10.
— Józef, konduk. M. K. E., Bojowa dom M. K. E.
— Michał, monter, Łokietka 12.
— Seweryn, emer., Mickiewicza 5.
— Tadeusz, urzęd. pryw., Kleparowska 9.
Kwaśnicki Bronisł., urzędnik, Kwiatkówka 24.
— Franc., urzęd. państw., Mościckiego 11 a. dz. VIII.
— Ignacy, sztuk., Mościckiego 11 a. dz. VIII.
— Jan, urzęd. poczt., Gipsowa 16.
— Kazim., murarz, Bema 10.
— Marjan, murarz, Kohmana 14.
— Michał, kuśnierz, Mączna 6.
— Piotr, murarz, J. Hermana 1.
— Stan., urz. skarb., Żulińskiego 4.
— Władysł. urz. państw., Zyblikiewicza 46.
Kwaśniewicz Józef, urzęd., Jagiellońska 13. (Lewand.).
— Michalina, magaz., Janowska 31.
— Władysł., radjo-technik, Janowska 31.
— Wojciech, cieśla, Na Bajkach 15.
Kwaśniewska Bronisł., naucz., Piekarska 8.
— Melanja, urz. Banku Gosp. Kraj., Konopnickiej 12.
Kwaśniewski Bolesł., Dr. lekarz, Piekarska 8.
— Jan, kupiec, Chodorowskiego 9.
— Juljan, inż., Kochanowskiego 85.
— Michał, urzęd. P. K. P., Zygmuntowska 3 a.
— Michał, urz. kolej., Kr. Leszczyńskiego 34.
— Mikołaj, nacz. Wydz. Urz. wojew., Paulinów 14.
— Rudolf, urzęd. kolej., Zadwórzańska 58.
— Stefan, drukarz, Kolonja Krzywczycka.
— Władysł., emer. kol., Janowska 55.
— Włodz., kontr. rach. sądu apel., Żółkiewska 135.
Kwaśny Stefan, funkcj. poczt., Kurkowa 23.
Kwaśnycia Konst., ślusarz, Sieniawska 12 a.
Kwehr Arnold, ślusarz, Krzywa 6.
Kweller Samson, kup., Krasickich 17.
Kwer Edward, fryzjer, Wesoła 5.
— Leon, fryzjer, Florjana 9. (Zniesienie).
— Moritz, fryzjer, Wesoła 5.
Kwetscher Schabse, kupiec, Zródlana 4.
Kwiatek Adam, szofer, Gródecka 70.
— Albina, wł. wędlin., Gródecka 70.
— Edward, urzęd. Małop. Tow. Rol., Gdańska 19.
— Feliks, płk. W. P., Cytadela.
— Jan, właśc. realn., Sygniówka Mala 96.
— Marjan, dypl. drogerz., św. Józefa 3.
— Marjan, funkcj. M. Z. E., Rycerska 2 a.
— Stan., krawiec, Łyczakowska 22.
Kwiatkowska Helena, em. kier. szk., Stachiewicza 14.
— Jadwiga, urzęd. pryw., Glinianska 6.
Kwiatkowski Adam, krawiec, Świętokrzyska 60.
— Bernard, kowal, Droga Kulparkowska 25.
— Bol., murarz, Szewska 8 Klep.
— Bol., ofic. W. P., Gródecka 8 d.
— Bron., urz. państw., Kurkowa 12.
— Edward, emeryt, św. Piotra 25.
— Emil, em. państw., Krupiarska 21.
— Ferd., Dr. adw., Dwernickiego 28.
— Ferd., Dr. adw., Kalecza 9 a.
— Franc., podmaj. mur., św. Wojciecha 9.
— Ferd., murarz, Tetmajera 5.
— Henryk, urzęd. pryw., Kulparków Zakład.
— Jan, krawiec, Łyczakowska 97.
— Jan, stolarz, Dun. Borkowskich 10
— Jan, cieśla, Wulka Panieńska 16.
— Józef, woźny, Kraszewskiego 10.
— Józef, tokarz P. K. P., Za rogatką Gródecką 59.
— Józef, em. urz. mgtu, Kopernika 28.
— Józef, radca Izby skarb., Kadecka 16.
— Józef, piekarz, Szewczenki 5.
— Józef, lek. wet. mgtu, Bonifratrów 6.
— Kaz., Dr. lekarz, Gipsowa 42.
— Leon, woźny Izby skarb., Jana Olechowskiego 34.
— Leon, woźny państ., Janowska 53.
— Ludwik, szofer, Bilińskich 3.
— Ludwik, lakiern., Kr. Leszczyńskiego 5.
— Marjan, murarz, Tetmajera 7.
— Marjan, sekretarz, Łazarza 12.
— Marjan, sekr. gm., Kurkowa 23.
— Michał, pozlotnik, św. Mikołaja 2.
— Miecz., inż., komis. ziem., Kurkowa 17.
— Miecz., kowal, Rzeczna 36.
— Paweł, funkcj. państw., Pohulanka 33.
— Piotr, palacz, Na Opoce 743 (Zniesienie).
— Piotr, szewc, Poprzeczna 17.
— Romuald, emer. insp. szk., Balonowa 10.
— Stan., handlow., Grottgera 3.
— Stan., majs. mur., Kwiatkówka 7.
— Stefan, funkcj. kolej., K. Boczkowskiego 33.
— Stefan, Dr. lek., asyst. U. J. K., Fredry 5.
— Stefan, urzęd. M. K. O., Sobieskiego 32.
— Tadeusz, inż., Kraszewskiego 17.
— Wacław, prokur., Modrzejewskiej 11 a.
— Walerjan, naucz., Kadecka 32.
— Wiktor, stolarz, Cłowa 5.
— Władysł., urzęd., Karaicka 9.
— Wład., em. urzęd. P. K. P., L. Sapiehy 25.
— Zdzisł., ślusarz, Szpitalna 62.
— Zygm., prof. gimn., 29 Listopada 29.
Kwiciński Ludw., rzeźn., Karaicka 3.
Kwiecień Stan., kowal, Lwowska 48.
Kwiecińska Eleon., wł. realn., Świętokrzyska 6.
— Helena, naucz., Supińskiego 18.
— Zofja, rejestr. urz. wojew., Łyczakowska 75.
Kwieciński Edward, stolarz, Sieniawska 11.
— Jan, Dr. lek., Gołąba 11.
— Kar., prof. gimn., Supińskiego 18.
— Karol, stolarz, Piotra Skargi 12.
— Kazim., nacz. Wydz. Kur. O. S: Lw., Japońska 16.
— Marc., stolarz, Unji Lubelskiej 3.
— Ormar, dyr. fabr., św. Marcina 11.
— Stan., murarz, Józefata 7.
— Stan., mechan., Świętokrzyska 53.
— Stefan, ślusarz, 3-go Maja 39.
— Stefan, ślusarz, Kołłątaja 24 (Lewandówka).
— Wład., szofer, Świętokrzyska 53.
— Zygm., refer. urz. wojew., Łyczakowska 77.
Kwiesielewicz Kazim., inż. elektr., Dwernickiego 32 a.
Kwietniewski Edward, mech. kolej., Kr. Leszczyńskiego 8.
— Kazim., prof. uniw., Dwernickiego 11.
— Leon, zegarm. M. Z. E., Lwow. Dzieci 17.
Kwietoń Franc., funkcj. P. K. P., Błonna 1. Lewand.
— Józef, odlew.-ślus., Pilichowska 8.
Kwik Aleks., funkcj. poczt., Boczna Lubieńska 7.
— Andrzej, właśc. real., Kaizera 35.
— Jan, strażn. areszt. miej., Persenkówka II.
— Tomasz, biuralista, Kaizera 35.

Kwintowski Ludwik, inż. M. Z. E., Kozielnicka 1.
Kwitek Wacław, szofer-mech., pl. Fabryczny 2.
— Henryk, tok. masz., Bogdanówka 6.
— Zygm., ślusarz P. K. P., Bogdanówka 6.
Kwizda Marc., cieśla, Mościckiego 4.
Kwoczyński Leon, urz. państw., św. Wojciecha 9.
Kwolek Florjan, emer., Na Błonie 14/8.
— Karol, mech., Krótka 11.
— Marja, kier. szk. „Ecole Reforme", Małachowskiego 2.
— Stan., funkc. magtu, Parcelacja 13.
Kwolik Wład., urz. poczt., Kętrzyńskiego 77.
Kwolk Józ., instr. kraw.. Kurkowa 41
Kwotek Stan., inż. mechan., Długosza 29.
Kybel Marja, emeryt., Kościuszki 14.
Kyc Józef, stolarz, Szkarpowa 9.
Kykiera Jurko, kraw., św. Piotra 3.
Kyrik Szymon, woźny P. K. P., Krasickich 5.
Kyrelejsza Jan, szewc, Na Skałce 5.
Kyryk Mikoł., kup., 29 Listopada 15.
— Stefan, urzęd. pryw., 29 Listopada 15.
Kysak Ludwik, kap. W. P., Kleparowska 27.
Kysiak Eug., kupiec, Mochnackiego 6.
— Karol, tapicer, Źródlana 2 b.
— Ludwik, krawiec, Źródlana 16.
— Teodor, przem., Mochnackiego 6.
— Teodor, przemysł., Kościuszki 20.
— Wilhelm, tapicer, Źródlana 2 b.
Lacher Salamon, wojażer, K. Boczkowskiego 6.
— Salomon, stolarz, Zamarstynowska 21.
Lachman Jan, przemysł. Kurkowa 27.
— Józef, kaflarz, Fridrichówka 84.
— Michał, funkcj. P. K. P., Kr. Jana Sobieskiego 72.
— Ryszard, urz. pryw., Gródecka 43.
— Ryszard, urzęd. pryw., Lenartowicza 7.
— Włodz., przemysł., Goldmana 10.
— Włodz., handl., Łyczakowska 29.
Lachol Stan., urzęd. bank., Potockiego 27.
Lachowiecki Adam, em., Jałowiec 5.
Lachowicz Andrzej, funkcj. M. K. E., Pełtewna 49.
— Andrzej, rolnik, Kulparków 88.
— Antoni, rolnik, Kulparków 185.
— Antoni, funkcj. P. P., L. Sapiehy 1.
— August, ślusarz, Kulparków 59.
— Barb., wł. realn., Bodnarówka 3.
— Bogusław, urzęd. pryw., Krasińskiego 15.
— Bronisł., funkcj. P. K. P., Starozniesieńska 100.
— Mich., funkcj. państw., Unji Brzeskiej 2.
— Feliks, emer., Kraszewskiego 19.
— Franc., emer. ppł., Oficerska 9.
— Franc., rolnik, Kulparków 48.
— Franc., murarz, Kulparków 35.
— Franc., stolarz, pl. Akademicki 3.
— Franc., murarz, Kulparków 116.
— Henryk, kupiec, Bodnarówka 3.
— Ignacy, kołodziej, Kulparków 70.
— Jan, rolnik, Kulparków 126.
— Jan, rolnik, Kulparków 35.
— Jan, murarz, Kulparków 46.
— Jan, kowal, Kulparkowska 73.
— Joanna, wł. real., Kulparków 70.
— Józef, kupiec, Bodnarówka 3.
— Józef, emer., Okrężna 20.
— Józef, parkieciarz, Lelewela 8.
— Józef, rolnik, Kulparków 59.
— Józef, rolnik, Kulparków 10.
— Józef, rolnik, Kulparków 185.
— Józef, funkcj. P. K. P., Kulparków 117.
— Julja, wł. realn., Persenkówka 3.
— Juljusz, urz. P. K. P., Głęboka 14.
— Karol, funkcj. P. K. P., Błonie Janowskie 33.
— Kazimierz, urzęd. mgtu, Dwernickiego 22.
— Kazimiera, nakł. druk., Żółkiewska 11.
— Kazim., murarz, Kulparków 516.
— Kazim., murarz, Kulparków 46.
— Kazim., kier. ceg., Kulparków 153.
— Kazim., rolnik, Kulparków Poprzeczna 112.
— Kazimiera, nakład. druk., pl. Kapitulny 2.
— Krzysztof, funkcj. M. K. E., Kulparków 80.
— Marcin, woźny państw., Kulparków 118.
— Marcin, rolnik, Kulparków 48.
— Marja, telef., Asnyka 7.
— Marja, urz. państw., Stryjska 36a.
— Marjan, urz. m., Żółkiewska 114.
— Michał, rolnik, Kulparkowska 86.
— Michał, funkc. państw., Częstochowska Boczna 11.
— Mich., wł. real., Droga Wulecka 57.
— Mikołaj, kupiec, Persenkówka 3.
— Piotr, ogrodn., Kulparków, Zakład.
— Stan., urz. pryw., Szeptyckich 17.
— Stanisława, urzęd., Ochronek 10.
— Stefan, tokarz, metal., Pasieczna Boczna 212.
— Tad., funkc. MZE., Kulparków 186.
— Tomasz, wł. real., Kulparków 171.
— Tomasz, rolnik, Kulparków 130.
— Wacław, urzędn., Szeptyckich 19.
— Wawrzyniec, rolnik, Kulparków 80.
— Wilhelm, tapicer, Droga Wulecka.
— Winc., ślus.-mech., Kulparków 70.
— Władysław, funkcj. P. K. P., Zamknięta 20. Sygniówka.
— Zdzisław, Dr., lekarz, Kraszewskiego 13.
— Zofja, asyst. U. J. K., Ochronek 11.
— Stanisława, asyst. dent., Pasieczna Boczna 212.
— Zofja, urz. pryw., Na Bajkach 28a.
Lachowiecka Marja, naucz., św. Marcina 43.
Lachowiecki Marjan, urz. P. K. P., Króla Jana III 14.
— Władysław, murarz, Lw. Dzieci 32.
Laba Jan, destyl. rafin. nafty, Żółkiewska 43. Zniesienie.
— Jan, funkc. P. K. P., Sobieskiego 2. Lewandówka.
Labak Jan, szewc, Szewczenki 21. Dz. IX.
Laban Anschel, kupiec, Dekerta 17.
— Izrael, kupiec, Szpitalna 22.
Labega Andrzej, emer., Gródecka 131.
— Edw., urz. PKP., Łyczaków (st. kol.)
Labega Józef, wł. real., Pijarów 73.
Labes Fabian, blacharz, Podzamcze 4.
Labiner Bernard, kupiec, Strzała 6.
— Izrael, inkasent, Panieńska 32.
— Jakób, kupiec, Gołuchowskich 11.
— Joachim, kupiec, Nabielaka 11a.
— Maks., elektrom., pl. Krakowski 11.
— Moryc, krawiec, Pilnikarska 4.
— Szulim, urz. pryw., Kuszewicza 10.
— Wilh., em. urz. sąd., Piekarska 42.
— Wilh., Dr., adw., Tarnowskiego 20.
Labus Elżb., manikurz., Słoneczna 47.
Lach Domic., em., Małachowskiego 2.
— Feliks, ślusarz, Krupiarska 6.
— Genowefa, hafc., Zadwórzańska 8.
— Hieronim, funkc. Mag., Stryjska 68.
— Jan, mechanik, Łyczakowska 22.
— Łucjan, ksiądz, Dwernickiego 48.
— Marja, urzęd. państw., Małachowskiego 2.
— Michał, funkc. MKE., Stroma 4.
— Stanisław, szewc, Jozafata 8.
— Stanisław, tokarz, Lenartowicza 19.
Lachant Józef, woźny U. J. K., Baworowskiego 2.
Lacharski Franciszek, funkc. państw., Sienkiewicza 26. Lewandówka.
Lachawiec Kazimierz, funkc. państw., Zadwórzańska 6.
Lachcik Tomasz, emer. prof. gimn., św. Mikołaja 9.
Lacher Leon, inkasent, Podzamcze 11a.
— Markus, fotogr., Korzeniowskiego 2.
— Markus, kupiec, Sykstuska 19.
— Markus, zegarm., Gródecka 41.
— Osias, blacharz, Czackiego 8.
— Ozjasz, kupiec, Korzeniowskiego 2.
Lachowska Stella, urzęd., Bandurskiego 9.
Lachowski Celestyn, em. dyr. gimn., Krasińskiego 8.
— Jan, funkc. PKP., Gródecka 131.
— Jerzy, urz. sąd., Grunwaldzka 11.
— Józef, redaktor, Krupiarska 2 a.
— Józef, urz. bank., Kilińskiego 3.
— Marjan, ślusarz PKP., Rycerska 16.
— Michał, mech., Kasztelańska 5.
— Paweł, urz. państw., Głęboka 21.
— Stanisław, urz. PKP., Zdrowia 8.
— Stefan, ślusarz, Gródecka 131.
— Szczepan, murarz, Poprzeczna 40.
— Władysław, blacharz, 3 Maja 29. Lewandówka.
— Władysław, ślusarz, Gródecka 131.
Lachs Chaskiel, kupiec, Jachowicza 24.
— Dawid, resturat., Żółkiewska 82.
— Edward, emer., ppłk., Sierpowa 10.
— Herman, kupiec, Wałowa 25.
— Jakób, Dr., adwokat, Wolność 19.
— Jakób, instrolig., J. Hermana 15.
— Joach., lakier., Nowa 19. Dz. VIII.
— Meier, krawiec, Lwowska 60. Zamarstynów.
— Meier, kupiec, Rodziewiczówny 13. Kleparów.
— Mojdel, kupiec, Sygn. Wielka 288.
— Salomon, Dr., adw., Brajerowska 6.

— Wilh., urz., Zielona 288. Sygn.
— Zygm., ślus.-mech., Żółkiewska 82.
Lachtaj Marjan, przem., Leśna 11 a.
Lacker Meschel, kupiec, Kazimierzowska 16.
Lackman Mojżesz, skórnik, Florjana 14. Zniesienie.
Lacroix Jan, funkc. P. K. P., Aleja Marsz. Focha 4.
— Józef, ślusarz P. K. P., Starozniesieńska 29.
Lada Michał, ślusarz, św. Kingi 26.
Ladaczek Franc., em., Kozielniki 98.
— Mikołaj, emer., Konduktorska 35.
Ladenberger Aureli, chemik, Żulińskiego 10.
— Edm., ag. handl., Żulińskiego 10.
— Irena, naucz., Sakramentek 18.
— Jan. prof. Polit., Sakramentek 18.
— Jan, emeryt, Żulińskiego 10.
Ladner Arnold, złotnik, Lwowska 17. Zamarstynów.
— Izak, fryzjer, Lwowska 17. Zamarstynów.
Ladoś Marcin, urz. poczt., Kadecka 10.
Ladzińska Kazim., asyst. dent., Gdańska 19.
Ladziński Edward, urz. państw., Janowska 55.
Laga Józef, emeryt P. K. P., Głowińskiego 25.
Lagdan Jan, urz. pryw., Ordona 16. Kleparów.
Lago Anna, wł. dóbr, Ujejskiego 6.
Lager Chaim, rolnik, Kasztelańska 3.
— Eisig, kupiec,, Żółkiewska 125.
Lagner Mik., kupiec, Czarnieckiego 2.
Lagowska Hanka, urzęd. pryw., Bielowskiego 4.
Lagstein Izrael, blacharz, Albinowskich 6.
— Izak, urz. państw., Gródecka 131.
— Mendel, kupiec, Gródecka 41.
— Mozes, kupiec, Zamarstynowska 20.
Laibach Izydor, urz. pryw., Cłowa 14.
Laidler Kazimierz, urz. sąd., Ossolińskich 17.
Lajer Marja, emer., Pełczyńska 5 a.
Lakostek Józef, murarz, H. Jabłonowskiego 29. Zniesienie.
Lakota Mikołaj, em., Pod Dębem 16.
Laks Efrolm, kupiec, Kalecza 6.
— Izak, krawiec, Łyczakowska 6.
— Fischel, piek., Tkacka 19. Zamarst.
— Salomon, destyl., B. Głowackiego 18
— Samuel, stol., Niecała 12. Zamarst.
— Szanca, kupiec, Krasickich 7.
— Wolf, muzyk, Legjonów 35.
Lakser Herman, restaurat., Janowska 8
— Marek, architekt, Panieńska 4.
Lakus Józef, funkcj. P. K. P., Issakowicza 18.
Lalicki Konrad, urz., Halicka 15.
Lalka Ant., em., D. Borkowskich 28.
— Ant., ślusarz, Kasztelańska 2a. Lew.
Laluch Dymitr, stolarz, Graniczna 12.
— Stan., szlifierz met., Graniczna 12.
Łaluk Konstanty, mur., Bodnarówka.
— Włodz., portjer hotel., Mączna 2.
— Stefan, tercj., Sygn. Mała 71.
Lam Henoch, przem., Żółkiewska 127.
— Jakób, handl., Arciszewskiego 4.
— Józef, introligator, Rybia 3.
Lamak Józef, str. granicz., Bilińskich 46.
Lambor Bolesław, urzędn. państw., Na Bajkach 28 a.
— Feliks, emer. państw., Małachowskiego 2.
Lamboy Hipolit, urzędn. pryw., Jakóba Strzemię 9.
Lamel Karol, elektromont., Mączna 15.
Lamensdorf Salo, urzęd., św. Marcina 17 a.
Lamers Stan., urz. pryw., Obwodowa 2.
Lames Salamon, Dr., lekarz, Krasickich 20.
Lamm Róża, naucz., Wolność 5.
— Schulim, kupiec, Słoneczna 57.
— Schulim, rabin, Słoneczna 6.
Lamorski Bolesław, betoniarz, J. Olechowskiego 34.
Lamot Regina, kasjerka, Stryjska 40.
Lampel Bernard, funkc. P. K. P., Słoneczna 8.
— Dawid. Dr., lekarz, Janowska 24.
Lamper Karol, urzęd. poczt., Częstochowska 28.
Lampika Jan, murarz, Krasińskiego 15.
— Semen, funkc. państ., Sykstuska 43.
— Stefanja, introlig., Zborowskich 4.
Lamuel Abrah., rzeźnik, Nenckiego 9.
Lan Chaim, blacharz, Jozafata 7.
— Ernestyna, urzęd., Szeptyckich 24.
— Izak, kupiec, Zamarstynowska 49.
— Jechiel, blacharz, Szeptyckich 24.
— Maurycy, fryzjer, Rappaporta 1.
Lamb Menasche, kupiec, Zamarstynowska 20.
Lancer Jakób, szewc, Słoneczna 10.
Lanchira Piotr, emeryt P. P., Jana Sobieskiego 5.
Land Aron, kupiec, Lwowska 3a. Zamarstynów.
— Benjamin, stolarz, Podzamcze 11a.
— Salam., piekarz, Lwowska 3a. Zam.
Landau Izrael, dent., Panieńska 26 a.
— Abrah., kupiec, Lwowska 10. Klep.
— Abrah., urz. pryw., Rzeźbiarska 5.
— Aleksander, szofer, Grodzickich 11.
— Alfred, hafciarz, Kazimierza W. 1. Dz. IX.
— Awigdor, wł. realn., Słoneczna 29.
— Bernard, fabr. sody, K. Boczkowskiego 12.
— Dawid, kupiec, Kazimierza W. 7. Dz. VII.
— Dawid, kupiec, Wąska 12.
— Eda, urz. pryw., Rzeźbiarska 5.
— Eljasz, urz. pryw., Janowska 12.
— Eugenjusz, szofer, Pod Dębem 10.
— Feiwisch, inkasent, Jachowicza 20.
— Fischel, urz. pryw., Sienkiewicza 6.
— Gabrjel, urz. pryw., Kościelna 5.
— Henryk, Dr., lek., Jabłonowskich 28
— Henryk, kand. adw., Zielona 29.
— Henryk, apl. adw., Pohulanka 4 a.
— Herman, ag. handl., Szkarpowa 1.
— Herman, srebrnik, Źródlana 43.
— Hersch, handl., Kazimierza W. 7. Dz. VIII.
— Herz, kupiec, Listopada 44.
— Hirsch, krawiec, Słoneczna 24.
— Izak, kupiec, Kazimierzowska 47.
— Izak, właśc. gruntów, pl. Bilczewskiego 4.
— Izak, kupiec, Krakowska 34.
— Izak, wł. realn., Sykstuska 58 a.
— Izrael, techn. dent., Panieńska 26a.
— Jakób, urzędnik, Bogdanówka 12.
— Jakób, kupiec, Słoneczna 39.
— Jakób, inkasent, Starotandetna 7.
— Jakób, przemysł., Sykstuska 31.
— Jehuda, kupiec, Gródecka 65.
— Józef, kupiec, Kurkowa 9.
— Józef, ag. handl., Kalecza 6.
— Józef, kupiec, Kotlarska 3.
— Juda, handl., Tadeusza 2. Klep.
— Juljan, Dr., adw., Akademicka 28.
— Juljusz, wł. dóbr, Nabielaka 24.
— Karol, handl., Łyczakowska 6.
— Karol. emeryt, Kasztelańska 3.
— Karolina, urz. pryw., Kościelna 5.
— Klara. urz. pryw., Rzeźbiarska 5.
— Lea, Dr., lek., Asnyka 8.
— Leon, kupiec, Asnyka 15.
— Leop., pośred., Zamarstynowska 22.
— Ludwik, Dr., lek., Kraszewskiego 7.
— Luzer, talmudysta. Furmańska 6.
— Majer, Dr. chemji, Boimów 8.
— Manie. kupiec, Rappaporta 7 b.
— Marcin, kand. adw., Brajerowska 3.
— Marek, urz. bank., Kochanowskiego 76.
— Markus Joel, ag. handl., Zamarstynowska 1.
— Markus, kupiec, Łyczakowska 21.
— Maurycy, stolarz, Wąska 12.
— Maurycy, wł. realn., Zielona 29.
— Mayer, Dr., lek., Piłsudskiego 17a.
— Mechel, stolarz, Wąska 12.
— Mozes, kupiec, Lw. Dzieci 50.
— Nachman, funkc. gm. wyzn., Wałowa 15.
— Natan, kupiec, Źródlana 43.
— Natan, kupiec, Szumlańskich 3.
— Norbert, urz. pryw., Berka Joselowicza 29.
— Norbert, kupiec, Śnieżna 6.
— Oskar, kupiec, Janowska 52.
— Ozjasz, wł. realn., Kotlarska 3.
— Paulina, naucz., Brajerowska 7.
— Pepa, urz. pryw., Kętrzyńskiego 3.
— Perec, krawiec, Szeptyckich 21.
— Pinkas, kupiec, Zamarstynowska 24.

CUKIERNIA — LIBORIUS OTTO poleca ciastka i czekoladki własnego wyrobu
KATOWICE, Marszałka Piłsudskiego 5 Tel. 312-78. z dostawą do domu
1882

— Majer, kupiec, Ormiańska 30.
— Salomon, talmud., Grodziekich 9.
— Samuel, kupiec, Pilnikarska 4.
— Samuel, kupiec, Szeptyckich 17.
— Sanie, kupiec, Janowska 52.
— Saul, urz. pryw., Brajerowska 6.
— Szymon, kupiec, Rynek 8.
— Wilhelm, kupiec, Obozowa 4.
— Zygmunt, piekarz, Szpitalna 86.
Landberg Józef, agent handl., Obrony Dworca 16.
— Ludwig, szofer Smocza 5.
Lande Binem, naucz. szkoły powsz., Kłuszyńska 12.
— Izak, urz. pryw., B. Głowackiego 7.
— Samuel, inż. agron., Małeckiego 3.
— Teofil, magazynier, Ormiańska 17.
Lander Chaim, fryzjer, Słodowa 4.
— Samuel, kupiec, Żółkiewska 11/IX.
Landner Leon., handl., Gródecka 59.
Landerer Chaskiel, urz. pryw., Janowska 21.
Landes Abraham, Dr., adwokat, 3-go Maja 7. Dz. V.
— Albert, piekarz, Ilkiewicza 19/VIII.
— Chaim, tapicer, Snopkowska 31.
— Eisig, drukarz, Żółkiewska 34.
— Ernest, urz. pryw., Romanowicza 11.
— Herm., masz. druk., Żółkiewska 34.
— Herman, kupiec, Gródecka 34.
— Ignacy, wł. real., Chorążczyzny 11.
— Izak, szewc, Krótka 14. Dz. VIII.
— Izrael, kupiec, Kazimierzowska 4.
— Jakób, pośr. handl., Balonowa 18.
— Józef, rzeźnik, Jakóba Hermana 14.
— Karol, agent handl., Kołłątaja 5.
— Leon, szewc, Żółkiewska 55.
— Manie, urz. pryw., Żółkiewska 125. Dz. III.
— Michał, kupiec, Kołłątaja 3/V.
— Michał, kupiec, Gliniańska 18.
— Michał, współwłaśc. kawiarni, Zyblikiewicza 51.
— Nuchim, handl. krup i mąki, Akcyzowa 2. Dz. IX.
— Schepsel, piekarz, Krzywa 21/VIII.
Landesberg Chaje, handl., Bożnicza 1.
— Joachim, fryzjer, Bożnicza 1.
— Adolf, notarjusz, św. Marka 16.
— Baruch, asys. farm., Rappaporta 19.
— Filip, inż., Potockiego 26.
— Filip, introlig., Jakóba Hermana 2.
— Henryk, Dr., adw., Wałowa 11 a.
— Isiel, urz. pryw., Ossolińskich 14.
— Jakób, urzęd. pryw., Głęboka 21.
— Jakób, emeryt, Zadwórzańska 15.
— Joachim, fryzjer, Bożnicza 1.
— Józef, Dr., adw., Wolność 9.
— Julja, urzędn., Źródlana 55.
— Mojżesz, magazynier, Bema 16.
— Paweł, Dr., adw., Potockiego 9.
— Salomea, urzędn., Źródlana 55.
— Salomon, piekarz, Objazd 4.
— Stan., mag. praw, św. Marka 16.
— Wilhelm, asyst. farm., Słowackiego 8. Dz. IX.
— Wilhelm, fryzjer, Kotlarska 14.
Landesberger Jakób, urz. pryw., Leona Sapiehy 6.
— Rózia, urz. pryw., Leona Sapiehy 6.
Landesman Henryk, asyst. farm., Zielona 16.
— Izak, handl., Zamarstynowska 58.
— Ischel, szczotkarz, Łokietka 18.
— Ernestyna, naucz. gim., Kurkowa 2.
— Jakób, śpiew., Zamarstynowska 28.
— Mechel, kantor, Kurkowa 2.
Landhardt Wilhelm, ślusarz P. K. P., Białohorska 54.
Landkorn Mozes, szmukl., Owocowa 3.
Landkron Herman, tapicer, Berka Josellowicza 21.
— Hirsch, tapicer, Arciszewskiego 8.
Landkutsch Dora, urzędn., Zamarstynowska 3.
Landman Chune, malarz szyld., Pilnikarska 12.
— Figler, palacz, Panieńska 30.
— Herman, urz. pryw., św. Józefa 5.
— Izak, kupiec, Podzamcze 3.
— Labisch, urz. pryw., Teatyńska 3.
— Lewi, obrzeżacz ryt., Nenckiego 5.
Landomski Eugenjusz, muzyk, Michała 6. Dz. V.
Landrath Filip, urzęd. pryw., Chorążczyzny 8.
Landres Gitla, handl., Starozakonna 3.
Landsberger Józef, inż. chemji, Unji Brzeskiej 6.
Landsman Ernestyna, naucz., Bernsteina 6.
— Estera, naucz., Bernsteina 6.
— Ozjasz, piekarz, Piastów 11.
— Jan, emeryt, Ogrodowa 6. Dz. IX.
— Marjan, ślusarz, Ogrodowa 6/IX.
Landy Paula, urz. pr., Śniadeckich 7.
Landyn Teodor, em., Arciszewskiego 8
Laner Ignacy, admin., Jagiellońska 17.
— Juljusz, Dr., adwokat, Smolki 5.
Lang Adam, emeryt, św. Zofji 42.
— Adolf, szofer, Zborowskich 3.
— Anna, emerytka, Czackiego 8.
— Antoni, hutnik, Żółkiewska 106.
— Antoni, funk. Mgtu, Zborowskich 3.
— Ant., inż. PKP., Zygmuntowska 5.
— Ant., maszyn. PKP., Kołłątaja 74
— Ant., ślusarz kol., Okrężna 57/VII.
— Artur, funkc. bank., Mickiewicza 22. Dz. V.
— Artur, kupiec, Sobieskiego 28.
— Bronisław, inkas. MZE., Stroma 6.
— Bronisław, litograf, Stroma 6.
— Czesław, ślusarz, Choroszego 5 a.
— Franc., hutnik, Żółkiewska 106.
— Franciszek, buchalter, Kadecka 7.
— Franciszek, cukiern., Czackiego 1.
— Gustaw, stolarz, Sadłowskiego 15.
— Gustaw, kond. M. K. E., Żółkiewska 83.
— Helena, naucz., Dąbrowskiego 6.
— Jakób, handlarz, Kętrzyńskiego 46.
— Jakób, funkc. M. K. E., Kętrzyńskiego 11a.
— Jakób, em. MZE., Kętrzyńskiego 15.
— Jan, emeryt, Szeptyckich 32.
— Jan, kowal, Snopkowska 63.
— Jan, wł. realn., Kleparowska 32.
— Jan, stolarz, Głowińskiego 27.
— Jan, urz. pryw., Piłsudskiego 21.
— Jan, monter M. Z. W., Zadwórzańska 76.
— Jan, krawiec, Działyńskich 4.
— Janina, naucz. tańc., Żyżyńska 7.
— Józef, funkc. Mgtu, Widok 14.
— Józef, emeryt, Szkarpowa 1.
— Józef, post. P. P., Kazimierzowska 30.
— Józefa, urzęd. państw., Zadwórzańska 11 a.
— Juljusz, mosiężnik, Krzywa 7/VIII.
— Karol, urz. państw., Zadwórzańska 11 a.
— Karol, kontrol. poczt., Rycerska 8.
— Karol, podmajstrzy kolej., Gródecka 127/VII.
— Karol, naucz., Żyżyńska 7.
— Karolina, emer. naucz., Jabłonowskich 18.
— Kaz., urzęd. pryw., Zborowskich 3.
— Kaz., naucz. muz., Dąbrowskiego 6.
— Kaz., urz., Mickiewicza 22. Dz. V.
— Kazimierz, mag. praw, Szymonowiczów 16 a.
— Leopold, mistrz PKP., Krasickich 5.
— Ludwik, stolarz, św. Kingi 14.
— Marja, naucz., Teatyńska 13.
— Marja, urz. Mgtu, Zadwórzańska 14.
— Marja, naucz., Kordeckiego 17.
— Marjan, drukarz, św. Jana 15.
— Marjan, piekarz, Pijarów 9.
— Marjan, kier. huty szkła, Żółkiewska 106.
— Marjan, murarz, św. Jana 5/IX.
— Meszulem, urz. pryw., Karaicka 5.
— Michał, ślusarz, Kopernika 28 a.
— Michał, kowal, B. Głowackiego 35.
— Michał, kowal, Bema 12 a.
— Mieczysław, emer. komisarz skarb., Kordeckiego 17.
— Nison, urzęd. pryw., Kotlarska 12.
— Pepi, emer., Zamarstynowska 36.
— Piotr, handl., Lwowskich Dzieci 38.
— Rud., em. pułk., WP., Filipówka 5.
— Rudolf, dyr. banku, Własna Strzecha 6.
— Rudolf, rzeźb., Pasieczna Bocz. 359.
— Stanisław, drukarz, Supińskiego 18.
— Stanisław, mechanik, Pijarów 9.
— Tadeusz, inż. dyr. Zakł. Meljorac., Dąbczańskiej 7.
— Tadeusz, krawiec, Staszica 8.
— Władysław, rewident kontr. skarb., Kordeckiego 17.
— Władysław, urzęd. Magtu, Zadwórzańska 14.
— Władysław, mech., Mickiewicza 22.
— Władysław, cieśla, Głowińskiego 27
— Marja, emer., Unji Lubelskiej 17.
Langanec Danat, urzędn. chemik, Murarska 31.
Langber Aleks., monter, Łokietka 10.
Langbera Izydor, technik dent., Piastów 23. Dz. III.
— Józef, mech., Kresowa 10 a.
— Regina, naucz. pryw., Wałowa 15.
— Rywka, naucz., Piekarska 42.
— Stan., przem., Zamknięta 3 Dz. V.
Lange Józef, emer., Tarnowskiego 26.
— Ludwik, urz. państw., Wulecka 8.
— Tadeusz, elektrotechn., Zielona 40.
Langenauer Józef, kamasznik, Słoneczna 36.
— Józef, administrator, Serbska 4.
Langenfeld Janina, naucz., Staszica 3.
— Katarzyna, wł. realn., Tkacka 3.
Langenthal Berl, naucz. pryw., Słowackiego 16. Dz. IX.
— Dora, urz., Słoneczna 16. Dz. IX.

— Izak, szewc, Zamarstynowska 60.
— Kula, urzęd. pryw., Wesoła 5.
— Moresz, piekarz, Spadzista 1.
Langer Albisch, przykr., Kotlarska 2.
— Abraham, szewc, Bogdanówka 22.
— Abraham, złotnik, Źródlana 19.
— Antoni, inżynier, Grochowska 8.
— Dawid, urzęd. bank., Słoneczna 17.
— Feiwel, naucz. religji, Stawowa 1.
— Hersch, kupiec, Niemcewicza 19.
— Ihre, przykrawacz, Boimów 31.
— Józefa, garderob. Teatru M., Teatyńska 9.
— Juda, kupiec, Nowa 4. Dz. VIII.
— Łaja, handl., Szewska 9. Dz. VIII.
— Michał, mechanik, Nenckiego 11.
— Mozes, cholewkarz, Sadłowskiego 4.
— Necha, handl., Za Zbrojownią 5.
— Samson, talmud., Słoneczna 39.
— Stanisław, kowal, Kłuszyńska 11a.
— Józef, emer. ślusarz P. K. P., Bilińskich 19.
— Józef, handl., św. Antoniego 9.
— Julian, urzędn. Banku Polsk., Filipówka 93 c.
— Juljan, urz. państw., Zielona Boczna 93 c.
— Juljan, urz. państ., Grochowska 81.
— Markus, rzeźn., Mickiewicza 2/IX.
— Markus, stolarz, Krasickich 7.
— Maurycy, rzeźnik, Spadzista 1 a.
— Menaschen, urz. pr., Kotlarska 2.
— Oskar, fryzjer, Janowska 117.
— Stanisław, kowal, Krupiarska 17.
— Stefan, krawiec, Piekarska 24.
— Zygm., radca skarb., Gliniańska 14.
Langerman Henryk, art. malarz, Kalecza 6.
Langert Roman, funkcj. Izby Skarb., Częstochowska 29.
Langewirtz Chaskel, krawiec, B. Josellowicza 6.
Langholz Leop., inkas., Słoneczna 57.
Langie Stanisław, sędzia okręg., Szeptyckich 28.
Langier Chaim, kupiec, Alembeków 3.
— Dawid, blacharz, św. Michała 11.
Langierowa Janina, właśc. realn., Janowska 31 a.
Langiewicz Franc., mech., Kurkowa 17.
— Marjan, urz. Ubezp. Społ., Arciszewskiego 8.
Langinger Chaim, urzędn. pryw., Tatarska 2 a.
— Edw., asyst. dentyst., Zielona 46.
— Izak, kupiec, Szpitalna 21.
— Jakób, urz. pryw., Tatarska 2 a.
— Joachim, urzęd. pryw., Zielona 46.
— Róża, urzęd. pryw., Tatarska 2 a.
Langman Chaim, piek., Wład. Bełzy 3.
Langnas Mirjam, urz. pr., Szpitalna 8.
— Mojżesz, kupiec, Skarbkowska 18.
— Salomea, urz. pryw., Szpitalna 8.
— Saul, dziennikarz, Szpitalna 8.
— Zygfryd, urz. pryw., Krakowska 34.
Langner Abraham, rabin, Piastów 14.
— Adam, ofic, zawod. W. P., Kaspra Boczkowskiego 37.
— Alfred, zegarm., Lwowska 20/VIII,
— Antoni, urzędn. Magtu, Piastów 3.
— Emanuel, emeryt, Chocimska 3.
— Elżbieta, kier. przedszk., Łyczakowska 34.
— Jakób, talmudysta, Smocza 5.
— Jan, funkc. techn., Boczna Kętrzyńskiego 6.
— Julja, urz. Z. U. P. U., Stryjska 22.
— Karol, urz. Ubezp. Sp., Żwirki 29. Dz. VII.
— Maks, fryzjer, Janowska 117.
— Mikołaj, kupiec, Pasieczna 25.
— Paweł, emer. star. asesor P. K. P., Leona Sapiehy 53.
— Roman, em. nacz. sądu, Kadecka 15.
— Roman, Dr., adw., Zyblikiewicza 12.
— Zygmunt, asyst. poczt., Bart. Głowackiego 12.
— Stanisław, naucz. szk. specj., Bart. Głowackiego 12.
— Tadeusz, urz. Mgtu, Zborowskich 1.
— Zygm., urz. poczt., Sobieszczyzna 5.
— Sylwa, wł. dóbr, Czarnieckiego 3.
Langrok Tob., Dr., adw., Batorego 12.
Langsam Faibisch, czapkarz, Szpitalna 30.
— Maks, szewc, Lwowska 12/VIII.
— Stefan, instrolig., Łyczakowska 72.
— Scheindla, kapelusz., Żółkiewska 47.
Langweber Artur, kupiec, Pasaż Haussmana 9.
— Henryk, oprawiacz brylant., Krasickich 7.
— Kisil, urzęd. pryw., Kościuszki 2.
— Nachmian, ag. handl., Krasickich 7.
— Natan, kupiec, Bema 4.
— Rozalia, urz. pryw., Krasickich 7.
Langweil Natan, krawiec, Rynek 8.
— Sara, handl., Jakóba Hermana 15.
Laniewski Alfred, wiceprokurat. sądu apelac., Głęboka 14.
Lankiewicz Józef, aplik. sąd., Szaszkiewicza 4.
Lann Salomon, kupiec, Wagowa 5.
Lanner Markus, konc. adw., Bema 12a.
— Wolf, konc. adw., Śnieżna 7.
Lanowski Norbert, urzęd. pryw., Listopada 15.
Lantenschläger Filip, urzęd. pryw., Janowska 18.
— Jerzy, krawiec, Janowska 18.
Lanterstein Salek, malarz, Boczna Dekerta 8.
Lantner Edm., art. dram., Zyblikiewicza 16.
— Dawid, przemysł., Potockiego 27.
— Zofja, dziennik., Zygmuntowska 17.
Lapier Fryd., urz., Skarbkowska 17.
— Marek, malarz, Skarbkowska 17.
Lapucia Jerzy, szlif. szkła, Rynek 15.
— Włodzim., szlif. szkła, Rynek 15.
Lanz Meilech, urzęd., Zamarstynowska 34.
— Selig, naucz., Florjana 9. Dz. IX.
Lapajówkier Aźriel, kupiec, Szpitalna 88.
— Simche, kupiec, Krasickich 14/V.
Lapter Franc., urzęd., Smolki 5.
— Fryd., urzęd., Skarbkowska 17.
— Izaak, właśc. składu drzewa, Łyczakowska 50.
— Izydor, urzęd. państw., Podlewskiego 4.
— Józef, urzęd. pryw., Traugutta 20.
— Leib, kupiec, Gródecka 93.
Lapajówkier Kuba, krawiec, Miodowa 2.
Lapka Michał, woźny, Smolki 5.
Laprus Stefan, poster. P. P., Kazimierzowska 30.
Lapter Aleks., dentysta, 3-go Maja 2 Dz. V.
— Dan., talmud., Kazimierzowska 8.
— Mozes, buchalter, Rappaporta 7 b.
— Oskar, urz. pryw., Brajerowska 3.
— Oskar, kapeluszn., Sobieskiego 18. Dz. V.
— Oskar, zegarm., Wolność 12 a.
— Paulina, mgr. fil., Gródecka 93.
— Salom., zegarm., Wolność 12 a.
Larisch Aba, kupiec, Friedrichów 9.
Laser Abraham, zegarm., Kochanowskiego 6.
Lasewicz Longin, kand. inż., Grodzickich 1.
Lasiota Stan., urzęd. państw., Tkacka 21.
Laska Józef, krawiec, Wąska 6.
Laskiewicz Tytus, inż., Mochnackiego 18.
Lasko Juljan, major W. P., Piaskowa 48.
Laskowiecki Wład., piekarz, Wolność 10.
— Władysł., blacharz, Kohmana 2.
Laskowicki Bron., nacz. red. Wieku Nowego, św. Zofji 4.
— Jan, motor. M. K. E., Lipkowa 12 Zniesienie.
— Janusz, dziennik., św. Zofji 4.
— Stan., Dr. lekarz, Kościuszki 6.
Laskowska Marja, urzęd. pryw., Wyspiańskiego 10.
— Zofja, urzęd. pryw., Kurkowa 23.
Laskowski Adam, techn. dent., Kurkowa 23.
— Apolin., emer. radca Wojew., L. Sapiehy 28.
— Bron., poster. P. P., Kazimierzowska 30.
— Florjan, emer. P. K. P., Bandurskiego 17.
— Franc., czel. kafl., Janowska 32.
— Franc., murarz, Janowska 48.
— Franc., prof. gimn., św. Teresy 12
Laskowska Janina, naucz. gimn., św. Teresy 12.
Laskowski Jan, ślus., Szewczenki 11.
— Kazim., murarz, Janowska 48.
— Leon, urzęd., Kr. Leszczyńskiego 25.
— Leon, poster. P. P., Kazimierzowska 30.
— Ludw., koleiarz, Na Błonie 226 a.
— Miecz., radca skarb., Grunwaldzka 6.
— Miecz., urz. P. K. P., Głęboka 14.
— Miecz., urzęd. państw., Zimorowicza 19.
— Roman, fryzjer, B. Głowackiego 3.
— Romuald, urzęd. skarb., Boczna Na Błonie 31.
— Stan., urzęd. mgtu, Stryjska 78.
— Stan., urzęd. państw., Wagilewicza 6.
— Tad., sędzia sądu okr., Fredry 7.
— Tad., urz. Zakł. Ubezp. od wyp., Bocz. Na Błonie 31.

— Wład., dyr. druk. Związk., Wyspiańskiego 10.
— Władysł., urzęd. skarb., Bocz. Na Błonie 31.
— Władysł., elektromech. M. Z. E., Łukiewicza 1.
— Zygm., inż. P. K. P., Mickiewicza 14.
Lasocki Kazim., muzyk, Żulińskiego 10.
— Tad., leśnik kontrakt., Zygmuntowska 11 a.
Lasota Józef, urzęd. Zakł. Ubezp. od wyp., Piekarska 16.
— Kazim., urz. pryw., Pełczyńska 7a.
Lasowski Józef, urz. bank., Ruska 16.
Lasowy Włodz., funkcj. P. K. P., Sobieskiego 10. Zniesienie.
Lasser Izrael, kupiec, Słoneczna 47.
— Marjan, urzęd. pryw., Zamarstynowska 19.
Lassner Emil, funkcj. M. Z. E., Mik. Reja 6.
Lassociński Emil, inż., Bonifratrów 6.
Lasson Emil, kup., św. Marcina 32 a.
— Michał, urzęd. Izby Skarb., św. Marcina 32 b.
Laśsola Aleks., rotmistrz, Boczna Pijarów 8.
Last Adolf, urz. pryw., Bernsteina 6.
— Chaim, kup., Ber. Joselowicza 8.
— Eliasz, krawiec, św. Michała 4.
— Juljusz, krawiec, Sykstuska 10.
— Klara, urzęd., Sykstuska 10.
— Rachmiel, urzęd. pryw., Łyczakowska 55.
— Zygm., naucz. gimn., Łyczakowska 5.
Laster Mojżesz, fryzjer, św. Marka 8.
Laster Sumer, krawiec, Kalecza 8.
Lastman Salom., kupiec, Żółkiewska 137.
Lastowiecki Franc., mistrz stolarski, Kr. Jana 30.
Laszczower Abrah., ajent handl., św. Marcina 9 a.
— Anda, urz. pryw., św. Marcina 9 a.
— Izak, kupiec, Sakramentek 30.
— Izak, kupiec, św. Marcina 9 a.
— Jakób, dzierż. młyna, Karna 2.
— Joachim, urzęd. pryw., Hetmańska 24.
— Majer, kupiec, Gołuchowskich 5.
— Maks, fryzjer, Szpitalna 46.
— Mendel, kupiec, Lenartowicza 5.
— Natan, urzęd. pryw., Głęboka 23.
— Salom., szewc, Kresowa 2. Klep.
Laszczuk Józef, woźny, Obozowa 2.
— Michał, krawiec, Smolki 5.
— Tekla, urzęd., Chocimska 30.
— Wilh., krawiec, 3-go Maja 24. Lewandówka.
Laszek Józef, mistrz kowal., Szpitalna 41.
Laszkiewicz Marjan, mur., Kaizera 4.
— Piotr, typograf, Teatyńska 9.
— Waler., murarz, Wierzbowa 6.
Latawiec, Edw., cieśla, Pełtewna 47.
— Wład., urz. pryw., Nowy Świat 4.
— Zofja, urzęd. państw., Ossolińskich 7.
Lateiner Henryk, buchalter, Prowiantowa 1.
Lataniowa Władysł., kasjerka, Bocz. Kulparkowska 4.
Latoszyński Władysł., Dr. adw., Zygmuntowska 12.
Latt Gabr., kupiec, Słowackiego 16.
— Leizer, blacharz, Weteranów 7.
— Marek, fryzjer, Słoneczna 9.
— Meier, krawiec, Lwowska 60.
Latterman Daw., kupiec, św. Zofji 3.
Laturski Karol, ofic. W. P., Leona Sapiehy 57.
Latyn Hersch, kupiec, K. Boczkowskiego 8.
Latyński Hipolit, Dr. lekarz, Kulparków — Zakład.
Lau Hersch, właśc. realn., Starozakonna 5.
— Ignacy Dr., adwok., Kilińskiego 1.
— Izyd., konc. adw., Żółkiewska 5.
— Marek, monter wod., Szpitalna 62.
— Schebsel, muzyk, Panieńska 15.
Laub Edw., urz. pryw., Kurkowa 8.
— Jakób, blach., Zamarstynowska 20.
— Marceli Dr., adw., Jagiellońska 15.
— Menasche, kupiec, Sykstuska 23.
— Mozes, krawiec, Szpitalna 11 a.
— Sabina, urz. pryw., Kurkowa 8.
— Sara, urzęd., Kleparowska 7.
— Szymon, urz. pryw., Piaskowa 21.
— Wilh., asesor P. K. P., Leona Sapiehy 24.
Lauda Stan., kier. druk., Małachowskiego 2.
— Paulina, właśc. realn., Cetnarowska Boczna 12.
Lauer Abraham, kupiec, Kochanowskiego 11.
— Abrah., tokarz met., Panieńska 18.
— Adolf, spawacz P. K. P., Krzywa 19.
— Hersch, przem., Kr. Jadwigi 33.
— Juljusz Dr., adwokat, Akademicka 7.
— Mechel, kupiec, Lwowska 20.
— Peisach, kupiec, Janowska 78.
— Wolf, spedytor, Janowska 55.
Laufbaum Leib, stolarz, Słoneczna 5.
Laufer Adolf, ajent handl., Na Bajkach 14.
Laufer Berl, kupiec, Bernsteina 5.
— Filip, kupiec Ormiańska 19.
— Helena, urz. pryw., Klonowicza 3.
— Henryk, agent handl., Bernsteina 5.
— Herman, ag. komis., Grodzickich 9.
— Herman, handl., Gazowa 8.
— Izrael, lakiernik, Łamana 31.
— Iro, mag. farm., Ochronek 10.
— Izak, kupiec, Rynek 43.
— Izak, kupiec, Gliniańska 19.
— Jakób, urzęd. pryw., Gazowa 8.
— Jakób, urz. pryw., Gliniańska 8 a.
— Joachim, urz. pr., pl. Kapitulny 3.
— Józef, urz. kolej., Teatyńska 33.
— Leon, handl., Podzamcze 9.
— Lusia, urzędn., Sykstuska 42.
— Maier, urz. pr., Arciszewskiego 8.
— Maks, urz. pryw., Gliniańska 14.
— Manes, urz. pryw., Klonowicza 3.
— Markus, przemysł., Sobieskiego 26.
— Leon, agent handl., Częstochowska boczna 6.
— Leon, kupiec, Sobieskiego 15.
— Leon, urz. kolej., Rycerska 39.
— Leon, kupiec, Friedrichów 12.
— Mozes, kupiec, Arciszewskiego 8.
— Natan, kupiec, Żółkiewska 26.
— Natan, kupiec, pl. Kapitulny 3.
— Ozjasz, handl., Podzamcze 9.
— Rudolf, kand. adw., Ormiańska 19.
— Salomon, handl., Paderewskiego 10.
— Samuel, krawiec, Ormiańska 19.
— Samuel, kupiec, Traugutta 9.
— Samuel, kupiec, Lenartowicza 5.
— Sara, urzędn. pryw., Smocza 20.
— Süsla, wł. piekarni, Podzamcze 9.
— Tadeusz, urz. pryw., Gazowa 8.
— Zygm., elektromech., Ormiańska 19.
Lauferswciler Zofja, urz., Bilińskich 70
Launer Anna, wł. zakł. fryzj., Kazimierzowska 33.
— Izyd., urz. pr., Kazimierzowska 33.
— Jakób, buchalter, Szpitalna 28.
— Józef, krawiec, Ormiańska 30.
Launhardt Edward, krawiec, Kętrzyńskiego 44.
— Eugenja, urzędn., Wronowska 6 a.
— Filip, kupiec, Tarnowskiego 41.
— Karol, kupiec, Batorego 28.
— Gustaw, tokarz kol., Lubelska 28. Lewandówka.
Launsky Artur, urz. bank., Strzała 3.
Laurecki Aleksander, malarz pokoj., Pasieki Halickie 2.
— Franc., kier. cegiel., Kozielnik, 35.
— Marcin, malarz pokoj., Kochan. skiego 62.
Laurosiewicz Michał, urzędn., Głow skiego 4.
Laurów Józef, urz., Chmielowskiego
Lauruk Bron., urz., Urbanowicza 428
Laurynów Helena, urz. państw., Kurkowa 5.
Lauterbach Abraham, koncyp. adw., Grunwaldzka 2.
— Izrael, kupiec, Grunwaldzka 2.
Lauterpacht Aron, przem., Sykstuska 64.
— Dawid, Dr., adw., Pełczyńska 5.
— Dawid, kupiec, Kulparkowska 23.
Lauterstein Berta, urzędn., pl. Strzelecki 10.
— Eisig, wł. realn., Janowska 50.
— Jakób, właśc. realn., Berka Joselowicza 24.
— Józef, urzędnik, L. Sapiehy 47.
— Ludwik, Dr., lek., Piłsudskiego 16.
— Mozes, urz. bank., Kordeckiego 6.
— Łazarz, kupiec, Janowska 30.
— Maurycy, Dr., lekarz okul., Brajerowska 3.
— Rachmiel, wł. realn., Gródecka 20.
— Simche, kupiec, Janowska 52.
— Simon, właśc. realn., Gródecka 20.
— Wilhelm, Dr., lek., Sykstuska 37.
— Wolf, urz. pryw., B. Josellowicza 29.
— Golda, urzędn., pl. Strzelecki 10.
Lautner Mechel, kupiec, Asnyka 5.
— Salomon, aspir. aptek., Asnyka 5.
Lautsch Józef, stolarz M. Z. E., Konduktorska 40.
Lautschny Stanisław, ślusarz, Kr. Leszczyńskiego 31.
— Władysław, urz. sąd., św. Teresy 38
Lax Marek, mgr. farm., Wagilewicza 9.
— Mojżesz, restaurat., Wagilewicza 9.
— Zygm., Dr., lekarz, Wagilewicza 9.

Lawitz Ignacy, urz. pr., Alembeków 4.
— Józef, agent handl., 3-go Maja 17.
Lawrenciów Wasyl, stelmach, Kuszewicza 6.
Lawrosiewicz Ludwik, urzędnik, Głowińskiego 4.
Lawrów Bazyli, konduktor M. K. E., Kościelna 3.
Lawruk Michał, cieśla Marji Bartosówny 3.
Lawrynów Michał, handl., 29 Listopada 69.
Lax Jakób, urz. pryw., Kopernika 42b.
Lazar Henryk, kupiec, Droga Wuleckа 30.
— Michał, emer. PKP., Nabielaka 9.
Lazarczuk Wiktor, emeryt P. K. P., Gródecka 127
Lazarewicz Feliksa, urzędn. pryw., Snopkowska 95 a.
— Stan., ag. handl., Częstochowska 9.
Lazarowicz Eugenja, urzędn. pryw., św. Marcina 7.
— Markus, rymarz, Pilnikarska 6 a.
Lazarus Fryderyka, nauczyc., Miłkowskiego 11.
— Maks, wojażer, Obiazd 2.
Lazor Stan., kupiec, Sierpowa 16.
Lazurek Józef, malarz, Stawowa 22.
Lăw Mozes, krawiec, Pełtewna 11 a.
Löwenstark Izydor, urz. pryw., Szkarpowa 7.
Lebedyński Jan, woźny, Gipsowa 14.
Lebensohn Salomon, urz., Szpitalna 2.
Lebenwirt Worf, czapkarz, Rynek 19.
Lebefeld Juda, kupiec, Smerekowa 3.
— Samuel, kupiec, Działyńskich 14.
Leber Józef, urz. pryw., św. Marcina 5.
Lebesfeld Salamon, rzeźnik, Pełtewna 11 a.
— Salomon ag. handl., Rappaporta 7b.
Lebewohl Abrah., rzeźnik, Źródlana 3.
— Aleksander, właśc. realn., pl. Bernardyński 17.
— Józef, urz. pryw., Sakramentek 4.
— Julia, urzędn., Fruchtmana 7.
Lebinserd Abraham, rzeźnik, Kasztelańska 12.
Lebiszczak Aleks., urz., św. Józefa 5.
— Michał, emeryt, św. Józefa 5.
Lebitko Kaz., tokarz PKP., Złota 30.
Lebkücher Franciszek urz. państw., Boczna Bilińskich 11
— Wład., urzęd. pryw., Gródecka 131.
Leblanq Franc., stolarz, Pełczyńska 31.
— Ignacy, szewc, Murarska 28.
— Kaz., mistrz stol., Snopkowska 31.
— Leon, krawiec, Kościelna 1.
Lebrand Jan, tapicer, Janowska 110.
— Stefan, urzędn., Jagiellońska 17 b.
Lebrecht Bolesław, drukarz, pl. Bernardyński 1.
Lebuśko Michał, przem., Zielona 5 a.
Lebwohl Anczel, właśc. realn., Lwowska 24.
— Betka, urzędn., pl. św. Teodora 3.
— Chaim, urz. pryw., Teodora 3.
— Chaskiel, kupiec, J. Hermana 10.
— Edw., urz. pr., Lwowska 24 Zam.
— Ignacy, urzędnik, Rzeźnicka 10.
— Kohos, kupiec, Rzeźnicka 10.
— Mozes, urz. pryw., Słoneczna 25.
— Natan, urz. pryw., J. Hermana 10.
— Norbert, urzędnik, Rzeźnicka 10.
— Zacharj., urz. pr., J. Hermana 10.
— Zofja, Dr., lekarz, Rzeźnicka 10.
Lech Gracjan, urz. państ., Hoffmana 24.
— Jan, funkcj. M. K. E., Bojowa, dom M. K. E.
— Ludwik, instal. wodoc., Dekerta 8.
— Marjan, drukarz, Wyspiańskiego 30.
— Stanisław, urzędnik, Krótka 3.
Lechański Antoni, mistrz komin., Kętrzyńskiego 9.
Lechem Benzion, stol., św. Michała 7.
Lechicki Czesław, publicysta, Orzeszkowej 5.
— Franc., insp. szk., Orzeszkowej 5.
Lechki Jan, kupiec, Kresowa 8.
— Karol, rzeźnik, Parcelacja Pezet 6.
— Stefan, kupiec, Kresowa 8.
Lechman Józef, ksiądz, Murarska 49.
— Julja, urz. pryw., Łyczakowska 48.
Lechner Dawid, malarz, Nowa Boczna 12.
— Markus, piekarz, Nadbrzeżna 4.
Lechniukón Irena, naucz., Bilczewskiego 2.
Lechocki Bron., cukiern., Lwowska 5.
Lechowicz Jan, urzęd., Kochanowskiego 93.
— Michał, portjer, Warszawska 31.
— Salamon, naucz., Gazowa 8.
— Samuel, kupiec, Bilczewskiego 10.
Lechowska Apol., urzęd. państw., Zyblikiewicza 50.
— Marja, urzęd., św. Anny 4.
— Teresa, urzęd., Arciszewskiego 8.
Lechowski Kajetan, tercjan szk., św. Anny 4.
— Stan., masz. P. K. P., Bilińskich Boczna 15 b.
Lecieiewska Irena, urz. pryw., Stryjska 36.
Lecker Józef, urzęd. pryw., Sobieskiego 49.
Lecuk Janina, urzęd., Szewczenki 14.
— Woic., emeryt. Szewczenki 14.
— Zofja, urzęd., Szewczenki 14.
Leszkiewicz Maria, urz., Paulinów 5.
Leder Baroch, kupiec, Smocza 20.
— Bron., urzęd., Józefata 5.
— Dawid, urzęd. pryw., Józefata 5.
— Henryk, fotograf, Szpitalna 18.
— Izak, krawiec, Rappaporta 17.
— Jakób, urzęd. pryw., Słoneczna 27.
— Mark., urz. pryw., Teatyńska 12 a.
— Maur., Dr. lekarz, Zamknięta 9.
— Salam., Dr. adw., Niecała 3.
Lederer Izydor, prof. gimn., Kleparowska 19.
— Leib, kupiec, Furmańska 12.
Lederman Leizor, piekarz, Szewska 1. Klep.
Lederkrammer Srul, kup., Marjacki 5.
Lederman Józef, muzyk, Berka Joselowicza 10.
— Szaja, muzyk, Boularda 3.
— Zofja, właśc. realn., Berka Joselowicza 10.
Lediaer Herman, urzęd. pryw., Potockiego 20
— Jakób, malarz, Traugutta 4.
— Józef, rytownik, Potockiego 20.
Ledóchowska Izab., właśc. dóbr, Kleinowska 7.
— Janina, naucz., Kleinowska 7.
— Marja, właśc. dóbr, Kleinowska 7.
Ledwin Jerzy, hotelarz, Za Zbrojownią 5.
— Michał, urzęd., Za Zbrojownią 5.
— Roman, krawiec, Za Zbrojownią 5.
Ledwina Antoni, urzęd., Dekerta 5.
— Józef, drukarz, Długosza 46.
Ledwold Ant., ślusarz, Spokojna 13.
Leeder Jadwiga, urzęd., Zamojskiego 11.
— Rudolf, urzęd., Zamojskiego 11.
Leedinger Wilh., redaktor, Kętrzyńskiego 24.
Leen Janina, urz., Warneńczyka 12.
— Waldem., chem., Warneńczyka 12.
Leeman Salom., ślus., Kopernika 17.
Leer Efroim, tokarz, Pełtewna 3.
— Filip, tokarz, Bocz. Pełtewna 3.
— Gustaw, elektrom., Panieńska 26.
— Izrael, kupiec, Panieńska 26.
Lefftren Helena, urz. pryw., Teatyńska 19.
Lefkowicz Artur, urzęd. pryw., Józefata 7.
Legeżyńska Marja, urz. państw., Zielona 16.
— Stan., urzęd. pryw., Zielona 16.
Legeżyński Adam, urzęd., Zimorowicza 16.
— Czesław, radjotech., św. Michała 8.
— Karol, ślusarz, Zielona 16.
— Kazim., urzęd., Zimorowicza 16.
— Marjan, emer. ofic. W. P., Łyczakowska 86.
— Michał, Dr. lekarz, św. Michała 8.
— Stan., prof. Akad. weter., Kochanowskiego 8.
— Tad., ofic. W. P., św. Michała 8.
Legin Grzeg., urzęd., Zdrowia 12.
— Mikoł., mistrz mal., św. Antoniego 7.
Leginowicz Adam, szewc, Szeptyckich 5.
Leautko Czesł., urz., Kulparkowska 26.
— Emilia, właśc. realn., Kulparkowska 26.
— Stanisł., naucz., Kulparkowska 26.
— Wiktor, prof. muzyki, Kulparkowska 26.
Lehm Anna, urz. pryw., Pijarów 23.
— Beniam., kupiec, Rzeźni 4.
— Fryd. Dr., adw., Kościuszki 2.
— Leiser, urz. pryw., Rappaporta 2.
— Moses, prof., Łyczakowska 47.
— Salomon, urz. pryw., Gródecka 13.
— Sam., Dr. lekarz, Brajerowska 4.
Lehman Chaja, właśc. realn., Podlewskiego 4.
— Dorota, właśc. realn., Podlewskiego 4.
— Józef, kupiec, Kołłątaja 8.
Lehmann Abraham, szczotk., Podlewskiego 4.
— Kasper, szczotk., Wąska 21.
— Salamon, szczotkarz, Wąska 21.
Lehmsieder Mendel, lakiernik, Teodora 2.
Lehnert Julian, funkc. P. K. P., Lw. Dzieci 15.
— Kazimiera, urzędn., poczt., Zadwórzańska 44.
— Marja, urzęd., Lw. Dzieci 15.

— Michał, mal. dekor., Zadwórzańska 46.
— Sewer., urz. państw., Lelewela 10.
— Zygm., urzęd., Głowińskiego 27.
Lehoniak Mich., złotnik, Małeckiego 9.
Lehr Amalja, urzęd., Szeptyckich 31.
— Marek, tokarz, Sobieskiego 22.
Lehrer Abrah., krawiec, Josselowicza 29.
— Bernard, przemysł., Legionów 21.
— Fischel, piekarz, Kazimierza 4.
— Izak, urzęd. las., Kotlarska 10.
— Janetta, urzęd. pryw., Zadwórzańska 22.
— Józef, kapelmistrz, Akademicka 7.
— Leib, kupiec, Mochnackiego 26.
— Leib, urzęd. pryw., Gródecka 42.
— Marek, urzęd., 29 Listopada 19.
— Oskar, przemysł., Łazarza 6.
Leib Eisig, kupiec, Ruska 6.
Leibach Abrah., rysown., Nenckiego 8.
— Filip, kupiec, J. Hermana 4.
— Klara, urzęd., Nenckiego 8.
Leibel Bern., kup., Zamoiskiego 18.
— Majer, krawiec, Nenckiego 9.
— Oskar, kupiec, Balonowa 18.
— Oskar, kupiec, Krakowska 14.
— Wilh., kupiec, Szeptyckich 15.
Leibenhaut Abrah., kupiec, Rzeźnicka 14.
Leiberman Mendel, krawiec, Sykstuska 19.
Leibes Herman, kup., św. Kingi 12.
Leibfritz Adam, murarz, Bocz. Pełtewna 2.
— Adam, mistrz stol., Paderewskiego 7.
— Tadeusz, stolarz, Paderewskiego 7.
Leibhart Eugen., urzęd., Janowska 41 a.
Leibkind Bar., naucz., Nenckiego 5.
Leibl Efroim, stolarz, Arciszewskiego 8.
Leiblein Natan, urzęd. pryw., Kurzewicza 10.
Leibowicz Ignacy, stol., Źródlana 67.
Leibstein Abrah., krawiec, Sygniówka Wielka 125.
— Samuel, elektrotech., Szpitalna 62.
Leichen Herman, wł. pojazdu, Szpitalna 88.
Leicher Jakób, agent handlow., Nadbrzeżna 7.
— Mendel, ag. handl., Nadbrzeżna 7.
Leicht Franc., murarz, Bocz. Cetnarowska 10.
— Katarz., właśc. realn., Grochowska 51.
— Wilh., rzemieśln., Cetnarowska Boczna 10.
Leichter Adolf, krawiec, Warszawska 77.
— Ire, złotnik, Szpitalna 4.
— Ignacy, malarz, Żółkiewska 35.
— Maks, malarz, Wesoła 2.
Leichtermacher Abrah., krawiec, Nowa Boczna 3.
— Chaim, malarz, Nowa Boczna 3.
— Isak, ekspedytor, Nowa Bocz. 3.
— Nuchym, stolarz, Zborowskich 34.
Leicig Marta, urzęd. pryw., Piekarska 36.
Leider Bilcheder, księgowy, Kotlarska 6.
— Leon, fryzjer, Urbanowicza 408.
— Izrael, krawiec, Żółkiewska 40.
— Schapse, krawiec, Na Torfy 3.
Leifer Herman, stolarz, Żółkiewska 18.
— Juda, krawiec, Kazimierza 20.
— Juda, kupiec, Łokietka 16.
Leikert Marj., masch., Małeckiego 10.
Leimberg Ignacy, radjotechn., 29 Listopada 17.
— Jakób, radjotech., 3-go Maja 17.
— Leon, elektrotechn., Kalecza 16 b.
Leimer Wolf, kupiec, Pod Dębem 18.
Leimsider Majer, kuśnierz, Blacharska 28.
— Izaak, blacharz, Józefata 4.
Leimsieder Chaim, urzęd. pryw., Kotlarska 6.
— Izak, stolarz, Tkacka 38.
— Wolf, doz. las., Zamarstynów 38.
Lein Józef, szofer, Adamowa 20.
— Michał, urzęd. pryw., Zielona 70.
— Tad., murarz, Tarnowskiego 92.
Leiner Artur, inż., Łozińskiego 9.
Leiner Józef, czapkarz, Krzywa 8.
— Majer, kupiec, Miodowa 5.
— Noe, kupiec, Bernsteina 8.
— Paulina, urzęd., Łyczakowska 20.
— Zygmunt, kupiec, Kazimierzowska 47.
Leinwald Abrah., kupiec, Słoneczna 12.
— Adela, właśc. real., Jachowicza 17.
— Amalja, właśc. realn., Działyńskich 11.
Leinwand Aron, blacharz, Boimów 4.
— Aron, inkasent, Słoneczna 15.
— Filin, fryzier, Boimów 4.
— Izrael, kupiec, Bogdanówka 2 b.
— Izydor, kupiec, Rappaporta 9.
— Jakób, urzęd. pryw., Wolność 12.
— Kalman, stolarz, Teodora 1.
— Lola, urzęd. pryw., Ilkiewicza 22.
— Maksym., stolarz, Źródlana 50.
— Markus, szczotkarz, Zamarstynowska 23.
— Meier, kupiec, Lwia 13.
— Michał, malarz pok., Kołłątaja 5.
— Nuch., urz. pryw., Słoneczna 12.
— Otylja, urzęd. pryw., Wolność 12.
— Salom., urzęd. pryw., Wolność 12.
— Szymon, stolarz, Szpitalna 68.
Leinweber Abrah., kupiec, Korzeniowskiego 3.
— Leib., kupiec, Jagiellońska 12.
Leinwohl Efroim, kuśnierz, Lwowska 22. Klepar.
Leipa Paweł, drukarz, Grottgera 2.
Leipert Józ., emer., Zadwórzańska 18.
Leiser Chaspel, urzęd., Podzamcze 3.
— Izak, właśc. realn., Sygn. Wielka 111.
Leist Józef, kupiec, J. Hermana 5.
— Maks., tech. dent., J. Hermana 5.
— Mendel, kupiec, Niecała 2.
— Moses, szewc, Gródecka 44.
— Sam., kupiec, Rynek 12.
— Wolf, fakt. bydła, Sieniawska 11a.
Leisten Herm., kier. firmy, Szpitalna 50.
Leister Fridel, ślusarz, Objazd 8.
— Natan, fryzjer, Objazd 8.
Leistina Józef, urzęd. państw., Zyblikiewicza 24.
— Markus, emer., Serbska 17.
Leistner Izrael, stol., pl. Strzelecki 15.
Leistyna Artur, Dr. adw., 3-go Maja 11.
Leiter Aron, makler giełd., Wincentego Pola 9.
— Benjam., urzęd., Krakowska 34.
— Borys, inż. budowl., Cetnarowska 35.
— Herman, urzęd. pryw., Kazimierzowska 20.
— Feliks, spedytor, Wybranowskiego 3.
Leister Emil, przedsięb., Szpitalna 50.
Leiter Izak, przemysł., Szopena 8.
Leist Klara, właśc. realn., Jakóba Hermana 5.
Leiter Jakób, rabin, Zamarstynowska 32.
— Maurycy, przemysł., Wyspiańskiego 11.
— Maur., urz. pryw., Kubasiewicza 9.
— Moses, kupiec, Nowa 16. dz. VIII.
— Natan, kupiec, Wolność 9.
— Salen, właśc. realn., Mik. Reja 7.
Leitmann Abrah., handlow., Żółkiewska 3.
— Dawid, urz. pryw., Żółkiewska 17.
— Józef, kupiec, Żółkiewska 17.
Leitner Azje, krawiec, B. Josellowicza 27.
— Benjam., krawiec, Stawowa 1.
— Bernard, emer., Łackiego 9.
— Daw., kraw., Kr. Jana 15 a. (VIII)
— Jakób, krawiec, Berka Josselowicza 27.
— Józef, krawiec, Pełtewna 47.
— Maks, muz., Kr. Leszczyńskiego 33.
— Szymon, szewc, B. Joselowicza 27.
Leixner Zygm., masz. P. K. P., Bocz. Dekerta 4.
Leja Marjan, ślusarz, Dojazdowa 3.
— Stanisł., kotlarz, Czarnieckiego 9.
— Władysł., em. P. P., Jałowiec 202.
— Wład., kowal, Kraszewskiego 20 a.
Lejbiuk Dmytro, woźny, św. Florjana 14.
Lejczak Teodor, podurzęd. poczt., Lenartowicza 23.
Leiko Adam, kosz., Snopkowska 1 a.
Lejman Leopold, em. sierż. W. P., Janowska 11 a.
Lekczyński Czesł., urzęd., Cłowa 10.
— Miecz., urzęd. pryw., Chorążczyzna 25.
— Stan., rolnik, Piłsudskiego 23.
— Tomasz, urz. bank., Kraszewskiego 15.
Lekki Maciej, funkcj. P. K. P., Chodorowskiego 9.
Lekkoduch Stan., emeryt, Rappaporta 7 a.
Lekowarski Witold, apl. sąd., Głowińskiego 4.
Lelawski Bor., urzęd., Szeptyckich 8.
Lelowski Edw., murarz. Pijarów 11 a.
Leluk Michał, cieśla, Sobieskiego 21.

Lem Józef, kand. adwok., Gołuchowskich 10.
Lem-Fracht Mechel, właśc. realn., Łazarza 5.
— Włodzim., cukiernik, Kochanowskiego 8.
Lema Bazyli, emeryt, Boczna Poprzeczna 759.
— Bazyli, krawiec, Teodora 3.
— Edward, funkcj. M. K. E., Grochowska 68.
— Edw., ślusarz M. K. E., Polna 6.
— Piotr, stolarz, Łazarza 12.
— Władysł., mechan., Bart. Głowackiego 12.
— Włodz., bronzownik, Teodora 3.
Lemański Jan, ofic. W. P., pl. Bernardyński 6.
Lemberger Sal., blacharz, Krzywa 6.
Lemejda Eliasz, woźny państ., Krzywczyce 370.
— Jan, funkcj. państw., Kol. Krzywczycka.
— Józef, szofer, Kol. Krzywczycka.
Lemel Herman, urzęd. pryw., Król. Jadwigi 36.
— Izrael, piekarz, Mączna 15.
— Maurycy, kand. adw., Gródecka 70.
— Oswald, Dr. adwok., Grunwaldzka 2.
— Pinkas, szofer, Mączna 15.
Lemer Lazar, kupiec, Kopernika 12.
Lemiec Jan, piek., Zadwórzańska 29.
Lemiech Mac., funkcj. magtu, Kaspra Boczkowskiego 11 a.
Lemiszowski Wasyl, stol., Sodowa 1.
Lemieszczuk Mik., urzęd. pryw., Bogdanówka 66.
Lemieszko Marjan, funkcj. P. K. P., Karaicka 12.
— Józef, ślusarz, Kraszewskiego 15.
— Michał, kupiec, Kraszewskiego 15.
Lemiszka Dmytro, podurz. poczt., Nabielaka 39.
— Olga, urz. pryw., Średnia 21 (IX).
— Włodz., cukiernik, Kłuszyńska 12.
— Włodz., ślusarz-mech., św. Piotra 4.
Lemiszko Kat., wł. realn., Torowa 18 (IX).
Lemiszkiewicz Zuzanna, właśc. real., Bogusławskiego 18.
Lemiszowski Aleks., urzęd. poczt., Rycerska 10.
— Wasyl, stolarz, Sodowa 1.
Lemlich Henryk, fryzjer, Kleparowska 28.
— Kazim., murarz, Kleparowska 28.
Lempart Franc., funkcj. P. K. P., Chodorowskiego 11 a.
Lempel Abrah., urzęd., Zamojskiego 4.
— Matias, restaurat., Zamojskiego 4.
— Pinkas, handlow., Boimów 18.
— Wilh., kuśnierz, Słoneczna 25.
Lempert Iziu, magazynier, Śnieżna 7.
— Daw., kup., Nadbrzeżna 1 (VIII).
— Feiwel, urz. pryw., pl. Bernardyński 2.
— Funie, akuszerka, Wybranowskiego 5.
— Hersch, kupiec, Bernsteina 18.
— Izak, kupiec, Na Błonie 2.
— Józef, fryzjer, Żółkiewska 9.
— Juda, fryzjer, Zielona 46.
— Leon, fryzjer, Gołuchowskich 1.
— Maks, urzęd. pryw., Łokietka 14.
— Markus, ślusarz, Pełtewna 11 a.
— Naftali, kupiec, Szpitalna 62.
— Pink., ślusarz, Boczna Źródlana 56.
— Salom., ślusarz, Bocz. Źródlana 65.
— Stefanja, urz. pryw., Gródecka 27.
— Szymon, kupiec, Chocimska 7.
Len Andrzej, murarz, Pijarów 47.
— Franc., kuśnierz, Pijarów 47.
— Franc., kuśn., Bocz. Pasieczna 8.
— Teofil, malarz pok., Pijarów 47.
Lenarczuk Dominik, handlow., Zborowskich 26.
Lenard Edw., Dr. lekarz. Pełczyńska 7.
— Fryd., monter, Świętokrzyska 48.
— Jan, kup., Konopnickiej 7 (VIII).
— Roman, kupiec, Brajerowska 12.
Lenart Antoni, stolarz, Na Błonie 14/4.
— Jan, urzęd. pryw., Nowy Świat 20.
— Jan, funkcj. poczt., Sygniówka Mała 281.
— Kazim., monter, Staroznieśleńska 28.
— Mieczysław, woźny, Jasna 8. (IX).
— Piotr, ślusarz, Traugutta 22.
Lenarth Józef, urzęd., Sieniawska 14.
Lenartowicz Antoni, piekarz, Wołyńska 5.
— Helena, urz. poczt., Murarska 31.
— Helena, urz. poczt., Potockiego 60.
— Helena, urz. pryw., Murarska 64.
— Helena, urzęd. poczt., Kleinowska 3.
— Jan, Dr. med., prof. uniw. J. K., Sykstuska 43.
— Jan, przemysł., Friedrichów 3.
— Janina, urz. pryw., Hoffmana 10.
— Józef, funkcj. P. K. P., Czarnieckiego 19.
— Juljan, krawiec, Kornackiego 12. Dz. VIII.
— Mieczysł., mechan., Tkacka 38.
Lence Stefan, urzędn., św. Teresy 16.
Lenczewski Kazim., emer. starosta, L. Sapiehy 61.
— Józef, stolarz, Słodowa 10.
Lenczner Aleksand., mag. praw, św. Marcina 9 a.
Lenczner Józef, urzęd. poczt., Lindego 8.
Lenczowska Antonina, urz. pryw., Lenartowicza 14.
Lenczowski Jan, emer. Wydz. Kraj., Łazarza 4.
— Józef, Dr. med., Mickiewicza 10.
— Józef, Dr. med., Głowińskiego 7.
— Stan., emeryt, Łazarza 4.
Lendobecka Zofja, naucz., Chocimska 11.
Lendobecki Feliks, emeryt, Chocimska 11.
Lendrolewicz Paulina, urz. M. Z. E., Grunwaldzka 8.
Lenrman Stefanja, urzęd. P. K. P., Lenartowicza 16.
Lenczyc Saul, urz. las., Szpitalna 18.
Lenga Michał, maszyn., Łokietka 4 a.
Lengner Rudolf, urz. M. Z. E., Lewickiego 9.
Lenger Zygm., farmaceuta, Boczna Dekerta 9.
Lenhard Antoni, emeryt, Zadwórzańska 21.
Lenik, Michał, kupiec, Ziemiałkowskiego 1.
Leniowski Aleks., urzęd. poczt., Rycerska 10.
Lenius Józef, blacharz, Szpitalna 39.
— Władysł., stolarz M. K. E., Leona Sapiehy 61.
Lenkiewicz Adam, prof. gimn., Stryjska 18.
— Olga, emer. naucz., Stryjska 18.
— Bazyli, woźny, Czarnieckiego 32.
— Jan, krawiec, Zimorowicza 4.
— Marjan, przemysł., Kochanowskiego 62.
— Józef, maszyn. P. K. P., Józefata 8.
Lenobel Izak, kupiec, Modrzejewskiej 3.
Lens Jan, woźny, Mościckiego 21. Dz. VIII.
— Jan, kand. adwok., Oficerska 20.
Lent Maurycy, urzęd. pryw., Kopernika 42 a.
Lenz Bernard, kuśnierz, Rynek 19.
— Józef, kuśnierz, Skarbkowska 5.
Leń Jan, stolarz, Karaicka 9.
— Józef, ogrodnik, św. Wojciecha 26.
— Tom., funkcj. poczt., Wałowa 14.
Leńko Marjan, rzeźn., Ogrodnicka 10.
— Piotr, funkcj. P. K. P, Zamknięta 9.
— Zenon, Dr. medyc., Z. Chrzanowskiej 14.
Leon Herman, cukiernik, Grunwaldzka 29.
Leonhard Wład., inż., Nabielaka 11.
Leoniak Bolesł., fotograf, Łukomskiego 5.
— Kazim., urzęd. pryw., Łukomskiego 5.
— Ludwik, urzęd. pryw., Łukomskiego 5.
— Wład., ortoped., Łukomskiego 5.
Leonowicz Eugenja, właśc. realn., Gipsowa 12.
Leoś Michał, woźny, Rutowskiego 23.
— Włodzim., stolarz, Rutowskiego 23.
Lepach-Kaufman Bernard, krawiec, Tatarska 2.
Lepiarz Ludwik, oficer W. P., Ponińskiego 23.
Lercel Franc., urz. P. K. P., Głęboka 14.
Lerch Zbign., urz. P. K. P., Dembińskiego 10.
Lercher Chaim, drukarz, Żółkiewska 5.
— Bernard, fryzjer, Mieiska 30.
— Edmund, Dr. med., Źródlana 8.
— Józef, właśc. zakł. fryz., Szpitalna 18.
— Józef, fryzjer, Długa 14.
— Leopold, krawiec, Owocowa 6.
— Nolek, fryzjer, Słoneczna 23.
— Ozjasz, fryzjer, Słoneczna 8.
— Samuel, piekarz, Pod Dębem 18.
— Sam., złotn., Lwowska 17. (VIII).
— Wolf, fryzjer, Balonowa 3.
Lereh Jan, ofic. W. P., L. Sapiehy 18.
Lerek Jerzy, ofic. W. P., Bilińskich 30.

Lerer Srul, kupiec, Furmańska 3.
Lergetpocz Henryka, urz. pryw., Turecka 3.
Lermer Samuel, urz. pryw., Bogdanówka 10.
Lerner Adolf, elekro-monter, Kordeckiego 33 a.
— Adolf, elektro-tech., Źródlana 2 a.
— Bron., art. kabaret., Sykstuska 14.
— Herm., cukiernik. Żółkiewska 160.
— Ignacy, drukarz, Kordeckiego 33 a.
— Izak. kupiec, Szeptyckich 40.
— Jakób. urz. banku, Kopernika 43.
— Markus, krawiec, Chorążczyzny 5.
— Meil., piekarz, pl. Krakowski 20.
— Edmund, ślusarz, Słoneczna 59.
— Natan, szczotkarz, Żółkiewska 41.
— Rozalia, urzęd. pryw., Rappaporta 7 b.
— Schulim, piekarz. Żółkiewska 41.
— Uszer. kupiec, Zielona 17.
— Wilhelm, techn. dent., pl. Krakowski 20.
— Zygm., urz. pryw., Szeptyckich 40.
— Zygm., komiwojażer, Jak. Hermana 30.
Leroch Gustaw, ślusarz, Sygniówka Wielka 12.
— Ignacy, kond. P. K. P., Prosta 30. Dz. VII.
— Ignacy, funkcj. P. K. P., Błotna.
— Jan, masz. P. K. P., Traugutta 10.
— Jan. właśc. realn., Sygn. Mała 66.
— Józef, emer. kolej., Dunin Borkowskich 10.
— Józef, rolnik, Sygn. Wielka 21.
— Józ., woźny, Dun. Borkowskich 10.
— Kazim., monter, Torowa 9 (VII).
— Michał, murarz, Piastów 33 (VII).
— Rudolf, ślusarz kol., Bilińskich 10.
— Władysł., murarz, Dunin Borkowskich 10.
Lerski Miecz., inż. emer., Chodkiewicza 8.
— Stan., urz. mgtu, Łyczakowska 100.
— Wład., radca I. O. M., Gliniańska 21.
Lerska Janina, urz. Zakł. Ubezp. od wyp., Gliniańska 21.
Leruch Michał, murarz, Zacisze 6.
Leszek Antoni, kaflarz, Zielona 58.
Lesek Karol, przod. str. gran., Lwowska 76.
— Karol, muzyk, Kurkowa 23.
— Michał, podm. mur., Wolvńska 35.
— Stanisł., budow., Jordańska 10.
Leser Chaskel, rabin, Żółkiewska 25.
— Izak, kupiec, Żółkiewska 23.
— Maurycy, Dr. adwok., Kraszewskiego 19.
— Mordko, kand. rabin., Skrzyńskiego 18.
Lesiak Henryk, urz. pryw., Chmielowskiego 6.
— Józef, funkcj. P. K. P., Grunwaldzka 2.
Lesicki Winc., prof. semin., Łyczakowska 91.
Lesienicki Kazim., murarz, Kordeckiego 32 a.
Lesiewicz Kajetan, urzęd., Warszawska 10 (VIII).
— Zygm., emer. sędzia, Zaścianek 2.
Lesiewska Wanda, urzęd. bank., Badenich 9.
Lesiński Aleks., emeryt, Zadwórzańska 10.
Lesiów Bolesł., urzęd., Mochnackiego 6.
— Bronisł., urz. państw., Mochnackiego 6.
— Ewa, położna, Potockiego 33.
— Józef, urzęd., Zielona 5 a.
Lesiuk Jan, elektrotech., Lelewela 17.
Leski Franc., przeds. komin., św. Teresy 20.
— Zygm., właśc. real., św. Teresy 20.
Leskovils Mikołaj, urzęd., Kętrzyńskiego 35.
Leskowicz Jan, funkcj. P. K. P., Na Błonie 28.
Lesków Jan, krawiec. Balonowa 7.
Lesser Gustaw. em., Bandurskiego 3.
Lessowitz Karol, rzeźnik, Źródlana 71.
Lesyk Adam, urz. państw., Szumlańskich 6.
Leszczak Antoni, urz. pr., Sierpowa 3.
— Mich., wł. dorożki, Głowińskiego 25.
— Rozalia, funk. kol., Unji Brzeskiej 2.
Leszczuk Adam, urzędn. Izby Skarb., św. Piotra 23.
— Franciszek, elektro-mech. Żółkiewska 125.
Leszczuk Włodzimierz, właśc. dorożki, Stebelińskich 16.
Leszczyńska Ludmiła, urzędn., Długosza 37.
— Maria, naucz., Tarnowskiego 86.
— Stefanja, urzędn., Sykstuska 10.
— Teodora, naucz., Tarnowskiego 86.
— Wład., rzeźbiarz, Niemcewicza 21.
Leszczyński Bonif., ślusarz. Złota 30.
— Dominik, terjan szk., Sapiehy 11.
— Edward kotlarz. św. Piotra.
— Jan, woźny, Murarska 24.
— Jan. kowal. św. Piotra.
— Jerzy, funkcj. m., Sykstuska 10.
— Józef, Dr., kand. not., pl. Akademicki 3.
— Józef, szofer. Cłowa 5.
— Józef inspektor. Źródlana 48.
— Karol, emer. poczt., Piaskowa 21.
— Karol, asystent. Piaskowa 21.
— Kazimierz, urz., Kazimierzowska 24.
— Kazimierz, monter. Długosza 29.
— Ludwik, urzęd., Szeptyckich 1.
— Piotr, emer. ofic. W. P., Wyspiańskiego 8.
— Roman, ślusarz. Pocztowa 6, Klep.
— Roman, Dr., lekarz. Wałowa 23.
— Stefan, funkcj. P. K. P., Szewczenki 43. Lewandówka.
— Stefan, inż., Tarnowskiego 86.
— Tadeusz, inż., Ormiańska 18.
— Tadeusz, funkcj. państw., Grunwaldzka 3.
— Tadeusz, krawiec, Sienkiewicza 26.
— Włodzimierz, naucz., Sykstuska 10.
— Zygmunt, ślusarz P. K. P., Kętrzyńskiego 11.
Leszczuszyn Antoni, funkcj. państw., Kulparkowska 76.
— Bronisław, urz. pryw., Kochanowskiego 40.
— Eugenja, urzędn., św. Marka 8.
— Grzegorz, inkas., Mochnackiego 26.
— Juljan, funkc. PKP., Kurkowa 6.
— Kazimierz, urzędn., Boularda 3.
— Leon, mechanik, Piekarska 41.
— Leon, kino-oper., Kol. Krzywczycka
— Leon, ślusarz, Kurkowa 6.
— Marja, położn., Kochanowskiego 40.
— Michał, monter-inst., Kurkowa 6.
— Michał, stolarz, Rynek 8.
— Michał, portjer, Janowska 11.
— Michał, funkcj. poczt., Kochanowskiego 40.
— Michał, konduktor, Gródecka 131.
— Mikołaj, ogrodnik. Kr. Jadwigi 22.
— Mikołaj, tapicer, Potockiego 30.
Leszko Piotr, ślusarz P. K. P., Kętrzyńskiego 47.
Leszkowitz Izrael, kupiec, Króla Leszczyńskiego 27 a.
Leś Stanisław, emer. P. K. P., Kasztelańska 9.
Leśniak Adam, ślusarz, Galla 17. Klep.
Leśkiewicz Jan, ślus., Kulparków 169.
— Marcin, mur., Wulka Panieńska 66.
— Władysław, ślusarz, Kulparków 169.
Leśko Stefan, funkc. sanit., Zbrorowskich 1.
Leśków Antoni, szewc. Kopalna.
— Jan, koszyk., Kr. Leszczyńskiego 28.
— Jan. funkc. PKP., Na Błonie 24a.
— Szczepan, funkc. P. K. P., Gródecka 127.
Leśniak Adam, woźny. Gospodarska 17
— Antoni, funkc. PKP., Janowska 57.
— Franc., rzeźnik, św. Marcina 65.
— Franc., ogrodn., Gosnodarska 17 a.
— Helena, urzęd. m., Stryjska 20.
— Jakób, funkc. poczt., Na Błonie 76.
— Jan, prof. gimn., Gipsowa 16.
— Józef, tercjan, Alembeków 11.
— Józef, rolnik, Gospodarska 13.
— Leon, rolnik, Gospodarska 13.
— Michał, urzędn., Persenkówka 26.
— Michał, urz. bank., Obrona Dworca 20.
— Mieczysław, murarz, Niecała 6.
— Wawrz., rolnik. Gospodarska 17.
Leśniakowska Helena, urzęd. P. K. P., Głęboka 14.
— Amalja, urzęd. PKP., Głęboka 14.
Leśniakowski Stanisław, instal. elektrotechn., Zamkowa 6.
— Tadeusz, urz. pryw., Głęboka 14.
Leśniański Wacław, prof. Polit., Chodkiewicza 5.
Leśnicki Józef, krawiec, Piastów 28a.
Leśniewicz Michał, murarz, Łyczakowska 110.
Leśnikowski Leopold, urzęd. państw., Panieńska 11 a.
Leśniowski Józef, funkc. miejski, Zamarstynowska 48.
Leśnodorski Karol, urzędn. państw., L. Sapiehy 59.
Letki Jan, urzęd., Długosza 23.
— Karol, wł. real., Pasieki Halickie 10.
— Roman, elektromech., Ordona 1.
— Stanisław, wł. realn., Pasieki Halickie 10.
Letniak Irena, naucz., Grunwaldzka 9.

— Onufry, emeryt, Grunwaldzka 9.
Letki Włodzimierz, funkc. P. P., Kopernika 29.
Letminski Ludw., rolnik, Tatarska 4a.
Letnik Adam, monter wodociąg., Pełtewna 41.
Letra Walerja, urzęd., Dekerta 7.
Leitner Gustaw, emer. prof. gimn., Długosza 19.
Letz Adela, wł. dóbr, Pełczyńska 15.
— Eugenjusz, stolarz, Kordeckiego 7.
— Jakób, kupiec, B. Josellowicza 1b.
— Leon, rzeźnik, Nowej Rzeźni 45.
Letza Henryk, kupiec, Łyczakowska 70.
— Jan, ślusarz PKP., Działyńskich 5.
— Kaz., funkc. MKE., Działyńskich 5.
Letzter Chaim, kupiec, Śnieżna 4.
— Izrael, zegarmistrz, Czackiego 10.
— Izrael, krawiec, Szpitalna 78.
— Izrael, krawiec, Panieńska 5.
— Jakób, naucz., Rappaporta 2.
— Józef, urzęd. pryw., św. Anny 7.
— Mojżesz, urz. pryw., św. Anny 7.
Leuchter Edward, kand. adw., Sykstuska 40.
— Eman., urz. pryw., Zyblikiewicza 37.
— Markus, urz. pryw., Piekarska 16.
— Jakób, emeryt sąd., Kurkowa 7.
— Norbert, emeryt, Kurkowa 10.
Leurman Franciszek, urzędn. państw., Sykstuska 43 b.
Leus Mich., piek., Droga Wulecka 161.
— Józef, piek., Droga Wulecka 121.
Lew Abrah., ag. handl., Kuszewicza 10.
— Dawid, krawiec, Kr. Jana 75 a.
— Irena, Dr., lek., Szaszkiewicza 3.
— Jan, funkcj. państw., Hausnera 9.
— Józef, kuśnierz, Zamarstynowska 24.
— Włodz., em. państ., Szaszkiewicza 3.
Lewak Antoni, urzęd., Klonowicza 10.
Lewakowski Roman, inż., urzędn. m., Teatyńska 7.
Lewander Naftali, kupiec, Żółkiewska 149.
Lewandowicz Franc., krawiec, Hausnera 7.
Lewandowska Emilja, urz., Zielona 88.
— Konstancja, urzędn. państw., Jabłonowskich 36.
— Wilhelmina, dzierż. rest., Wysoki Zamek.
Lewandowski Adam, szewc, Nadbrzeżna 4.
— Augustyn, urz. sąd., Zielona 51.
— Bazyli, szewc, Ossolińskich 12.
— Bron., funkc. m., Kubasiewicza 3.
— Feliks, urz. pr., Łyczakowska 184.
— Jan, mech., Na Błonie 14.
— Kazimierz, cukiernik, Hoffmana 30.
— Maksymiljan, emeryt państw., Friedrichów 9.
— Marjan, urz. pryw., Piekarska 16.
— Marjan, prof. gim., Kleparowska 27.
— Marjan, funkc. PP., Pijarów 56 b.
— Piotr, woźny Ossolineum, B. Bilińskich 13.
— Roman, urz. m., Głowińskiego 27.
— Miecz., funkc. PKP., Gródecka 88.
— Stan., wł. dóbr, Poniatowskiego 7.
— Stan., stolarz, Janiczka 4.
— Wiktor, urz. państw., Tarnowskiego 17.
— Wład., funkc. PKP., Lwowska 28.
— Wład., murarz, Snopkowska 10.
Lewartowski Henryk, dyr. Spki akc. „Prasa Nowa", Orzeszkowej 8.
— Jan, urz. państ., Kochanowskiego 73.
Lewczak Józef, urzęd., Staszica 7.
Lewczuk Andrzej, funkc. poczt., Lw. Dzieci 22.
— Marj., Dr., apl. sędz., Lw. Dzieci 22.
— Zygm., ślusarz, Kordeckiego 14.
Lewdońska Janina, urz. poczt., Leśna 9.
Lewek Franc., inkas., B. Bilińskich 11.
Lewenter Majer, urz. pryw., św. Zofji 11 a.
Lewensztejn Motol, kupiec, Wagilewicza 1.
Lewenton Natan, agent handl., św. Łazarza 8.
Lewer Juda, pośredn., handl., Żulińskiego 10.
Lewicka Apolonja, gard. Teatrów m., Rynek 27.
— Elżbieta, naucz., Piastów 18.
— Emilja, urz. pryw., Janowska 78.
— Emilja, organistka, Bilińskich 9.
— Emilja, Dr. chemik, Śniadeckich 3.
— Helena, urz. pryw., pl. Bernardyński 17.
— Helena, em. naucz., Gołąba 9.
— Irena, urzęd., Kajzera 7.
— Irena, naucz., Głowińskiego 4.
— Irena, pr. naucz., Grunwaldzka 1.
— Janina, urzęd. m., Rappaporta 11a.
— Kazimiera, urz., Żulińskiego 18.
— Kazim., prof. państ., Koszarowa 8.
— Leokadja, urz. poczt., Janowska 78.
— Ludmiła, naucz., Potockiego 8.
— Marja, urz. pryw., Widok 12.
— Marja, mag. farm., Tarnowskiego 3.
— Marja, naucz. gm., Snopkowska 49.
— Marja, naucz. gimn., Zielona 11.
— Marja, em. naucz., L. Sapiehy 71.
— Marja, naucz. państw., Rappaporta 11 a.
— Marja, naucz., Piastów 18.
— Marja, artystka, św. Pawła 2.
— Marja, urz. pryw., B. Dekerta 4.
— Natalja, wł. realn., Dwernickiego 7.
— Natalja, Dr., lekarz, Filipówka 6.
— Stefanja, naucz., Koszarowa 8.
— Władysława, urz., Ossolińskich 11.
— Władysława, urzęd. VI. Szp. Okr., Kalecza 16 b.
— Zofja, emer. naucz., Listopada 93.
— Zofja, urz. pryw., Głęboka 14.
— Zofja, naucz. muz., Kurkowa 5.
— Zofja, em. naucz., Grochowska 27.
Lewicki Adam, emeryt, Badenich 9.
— Aleks., wł. dóbr, pl. Marjacki 10.
— Aleksander, kaflarz, św. Zofji 56.
— Antoni, emer. PKP., Koszarowa 8.
— Apolinary, funkc. P. K. P. Świętokrzyska 23.
— Artur, urz. Ubezp. Społ., Arciszewskiego 8.
— Artur, urz. techn., Kr. Jadwigi 33.
— Benedykt, urz. pryw., Janowska 78.
— Bolesław, dziennikarz, Piastów 18.
— Bol., em. dyr. banku, Zielona 5 b.
— Bol., urz. P. K. P., Cerkiewna 18.
— Dymitr, poseł na sejm, Nabielaka 39.
— Dymitr, kaflarz, Panieńska 32.
— Edward, monter, Wąska 12.
— Edward, ślusarz P. K. P., Boczna Na Błonie 26 a.
— Emil, emeryt, Lw. Dzieci 57 b.
— Emil, emeryt, Boczna Dekerta 4.
— Emiljan, emeryt poczt., Widok 12.
— Felicjan, urz. poczt., K. Boczkowskiego 2.
— Feliks, szofer, Snopkowska 12.
— Felicjan, naucz., Murarska 22.
— Harasym, em. PKP., Gródecka 44.
— Jakób, kupiec, pl. Marjacki 10.
— Jan, elektrotech., Zadwórzańska 26.
— Jan, handl., Kochanowskiego 8.
— Jan, szofer, Zielona 67.
— Jan, art. malarz, Sobieskiego 57. Zniesienie.
— Jan, emeryt, Ochronek 6.
— Jan, emeryt, św. Pawła 2.
— Jan, mistrz stol., Na Błonie 44.
— Jan, urz. państw., Rzeźbiarska 5.
— Jarosław, Dr., em., J. Strzemię 15.
— Jarosław, przemysł. naft., Torosiewicza boczna 15 a.
— Jerzy, Dr., lek. weter., Rappaporta 11 a.
— Jerzy, inż., Łyczakowska 64.
— Joannes, naucz., Murarska 29.
— Józef, kowal, Rynek 8.
— Józef, monter, Kulparków 193.
— Józef, elektromonter, Murarska 34.
— Józef, em. ofic. WP., św. Zofji 11a.
— Juljan, ksiądz, św. Zofji 7.
— Juljan, emeryt, Mickiewicza 22.
— Juljan, urzędn. P. K. P., Gródecka 127.
— Kazimierz, elektromechanik, Świętokrzyska 4.
— Kazim., st. przod. P. P., Sapiehy 1.
— Kazim., art. dram., Akademicka 11.
— Kazim., urz. arch. państw., Janowska 68.
— Klemens, emeryt, Szeptyckich 18.
— Kornel, urzędnik, Głowińskiego 17.
— Leon, tokarz, Tarnowskiego 17.
— Maksymiljan, emer., Krasickich 18.
— Marjan, jubiler, Wąska 12.
— Marjan, dyr. Krak. Tow. Ubezp., Chodkiewicza 5.
— Marjan, mech., Kol. Krzywczycka.
— Marjan, urz. miej., Gliniańska 2.
— Michał, ksiądz, Śnieżna 2.
— Michał, urz. miej., Leśna 5.
— Mieczysław, mech., Kurkowa 65.
— Mikołaj, kupiec, wł. realn., Zyblikiewicza 2.
— Miron, inż., św. Zofji 48.
— Mikołaj, urzęd. bank., Gołąba 11 a.
— Mikołaj, funkc. PKP., Jozafata 5.
— Mir., urz. państ., Jabłonowskich 4.
— Pankracy, murarz, Szewczenki 10.
— Piotr, betoniarz, Na Opoce, dom wł., Zniesienie.
— Piotr, sędzia, Kadecka 28.
— Roman, urzędn. skarb., Chmielowskiego 5.
— Roman, oficer W. P., Cicha 1.
— Roman, urz. pryw., Piaskowa 40.
— Roman, emer. państw., Hausnera 6.
— Roman, emer., Kazimierza W. 17 a.
— Sofron, urz. bank., Konopnickiej 12.
— Sozont, em. dyr. szk. Filipówka 6.
— Stan., tokarz PKP., Bilińskich 32.

— Stan., szofer, Kol. Krzywczycka 304.
— Stefan, rest., Zborowskich 14.
— Tad., urzęd. MKE., Ossolińskich 11.
— Tad., em. prof., boczna Pijarów 7.
— Teodor, emer. PKP., Zamknięta 18.
— Wład., mag. filoz., pl. Marjacki 10.
— Wład., murarz, Polna 27.
— Wład., as. Polit., Zygmuntowska 3a.
— Woje., mistrz blach., Piekarska 19.
— Włodz., zast. not., Dąbrowskiego 2.
— Włodz., monter, Kr. Jadwigi 16.
— Włodz., em. prof. gim., Teatyńska 3.
— Wszewład, inspekt. lasów państw., Lwowskich Dzieci 57 b.
— Zbign., funkc. wojsk., św. Kingi 10.
— Zygmunt, emeryt, Wąska 12.
Lewickyj Kość, Dr., adw., Podwale 7.
Lewiecka Jadwiga, urzędn. państw., Kwiatkówka 7.
— Kamila, urz. pryw., Kwiatkówka 7.
Lewik Stanisław, insp. kontr. skarb., Leśna 7 a.
— Włodzimierz, literat, Leśna 7 a.
Lewin Adolf, Dr., lekarz, Wałowa 11 a.
— Baruch, kamasznik, pl. Gołuchowskich 1.
— Henryk, lakiernik, Smocza 18.
— Izak, spedytor, Kalecza 16.
— Izrael, ślusarz, Zamarstynowska 52.
— Jakób, elektromonter, Kalecza 16b.
— Jecheskel, rabin, 3 Maja 7.
— Juljusz, Dr., adw., Wałowa 11 a.
— Menachem, druk., Łyczakowska 22.
— Mojżesz, kupiec, Janowska 30.
— Rubin, stolarz, Żółkiewska 73.
Lewinter Abraham, urzęd. pryw., J. Hermana 9.
— Abraham, urzędn., Zborowskich 3.
— Chaim, kupiec, Zborowskich 3.
— Salo, urz. pryw., Kołłątaja 4.
— Klara, urz. pryw., Wagowa 9.
Lewińska Władysława, emer., Ziemiałkowskiego 4.
Lewiński Franciszek, funkc. P. K. P., Hetmańska 3.
— Leon, inż., Sodowa 3.
— Stefan, wł. realn., Potockiego 58.
— Stefan, em. urz. skarb., Pijarów 41.
— Wacław, Dr., lekarz, Piekarska 52.
Lewirski Edward, urz. pryw., Kochanowskiego 8.
Lewinson Pejsach, malarz, Wolność 10.
Lewit Eleonora, urz. pryw., Szeptyckich 24.
— Franciszek, mech., Szeptyckich 24.
— Jan, emeryt, Szeptyckich 24.
Lewites Henryk, aptek., Gliniańska 12.
— Majer, urzęd., Gliniańska 15.
Lewitz Albert, handl., B. Głowackiego 14.
Lewkiewicz Marja, urzędn., Łyczakowska 22.
Lewko Eustachy, em., Łyczakowska 89.
Lewkon Anna, emer., Stroma 4.
Lewkowicz Adam, urzędn., Tarnowskiego 20.
— Bazyli, szewc, Konopnickiej 4.
— Bron., krawiec, Zamarstynowska 17.
— Franc., rzeźb., Króla Jana III 30.
— Harasym, em. MZE., Nabielaka 11.
— Ignacy, emer. poczt., Jordańska 17.
— Zygmunt, urz. miej., Rynek 34.
— Janina, naucz., Okrężna 73.
— Nina, urzędn., Czarnieckiego 8.
— Olga, naucz., Łyczakowska bocz. 37.
— Rozalja, emer. naucz., Króla Jana III 10 b.
— Stanisław, rzeźnik, Żółkiewska 113.
Lewkowski Jan, urz. sąd., Paulinów 12.
Lewków Bog., urz. poczt., Teatyńska 3.
— Emanuel, ofic. WP., Torosiewicza 7.
Lewkun Michał, stolarz, św. Kingi 3.
Lewner Mendel, czapkarz, Zamarstynowska 22.
Lewowski Bolesław, ogrodnik, Kulparków — Zakład.
Lévay Marja, em. urz., Kurkowa 53.
Ley Edward, maszynista P. K. P., Arciszewskiego 8.
— Zygmunt, urz. sąd., Lw. Dzieci 30.
Leyko Henryk, urz., Głowińskiego 17.
Leykówna Helena, naucz., W. Pola 6.
Leżak Matylda, naucz., Krasickich 5.
— Wład., urzęd. PKP., Krasickich 5.
Leżański Andrzej, tapic., Wierzbowa 6.
Leżohubska Stef., naucz., Na Bajki 1.
Leżohupski Juljan, emer. kier. szkoły, Wagilewicza 4.
Lęcznar Walenty, przetokowy P. K. P., Podzamcze 4.
— Stanisław, kond. P. K. P., Kętrzyńskiego 57.
Lęcznarowicz Wincenty, urz. P. K. P., D. Borkowskich 10 a.
Lężny Józef, motorowy M. K. E., Bojowa — dom M. Z. E.
Liana Józef, urz. państw., Chodorowskiego 11 a.
Liba Józef, mosiężnik, Rejtana 9.
Libatler v. *Soldinger* Wanda, urzędn. pryw., Zamknięta 9.
Libaty v. *Feigenbaum* Izrael, fryzjer, Zamknięta 9.
Libera Adam, podurz. poczt., L. Sapiehy 65.
Liberadzki Franciszek, emeryt, Hetm. Jabłonowskiego 45.
Liberda Cecylja, urz. MZE., Stroma 3.
Liberman Chaim, piek., Szpitalna 78.
— Józef, szewc, Zamarstynowska 48.
Libhard Stan., Dr., lek., Pijarów 4.
Libiszowska Jadw., em. Szeptyckich 25.
Libman Józef, rolnik, Sygniówka W. 95
— Zygmunt, urz., Kordeckiego 4.
Librewska Bron., em., Chorążczyzny 10.
Librewski Władysław, ksiądz, pl. Kapitulny 8.
Libuśko Stefan, funkc. samorz. miej., Strażacka 13.
Lic Marceli, urz. poczt., Dwernickiego 46.
Lichota Jan, mech.-szofer, Szeptyckich 11.
Licht Abraham, mont., Nenckiego 6a.
— Adolf, fotograf, Kraszewskiego 11.
— Adolf, kupiec, Kętrzyńskiego 7.
— Bernard, urz. pryw., Nenckiego 3.
— Betty, urz. pryw., św. Anny 8.
— Chaim, urz. pryw., Wesoła 15.
— Dawid, kupiec, Kazimierzowska 4.
— Chana, urz. pryw., św. Anny 8.
— Helena, urz. pryw., św. Anny 8.
— Herman, kupiec, św. Teodora 2.
— Ignacy, rest., Ormiańska 22.
— Izak, fryzjer, Grodzickich 2.
— Izrael, inkasent, Janowska 12.
— Izydor, fotograf, Bernsteina 7.
— Joachim, kupiec, Gródecka 36.
— Klara, urz. pryw., św. Anny 8.
— Leon, szmuklerz, Sobieskiego 45.
— Leon, handl., Czackiego 3.
— Ludwik, fotograf, Gródecka 52.
— Marja, urzędn., Jachowicza 8.
— Markus, urz. pryw., Panieńska 15.
— Mendel, kupiec, Sygniówka W. 55.
— Regina, urzędn., Krakowska 7.
— Simon, kupiec, Wesoła 484.
— Zofja, urzędn., Krakowska 7.
Lichtarski Wawrzyniec, zwrotn. PKP., Na Błonie 14.
Lichtblau Józef, elektromech., Gródecka 99.
— Leopold, przemysł., Gródecka 99.
Lichtblum Józef, tapicer, Słoneczna 31.
Lichtenberg Leop., muzyk, Sapiehy 87.
— Władysław, prof. gimn., Droga Wulecka 78.
Lichtenfeld Mordko, drukarz, Słowackiego 6.
Lichtenstein Józef, urz. bank., Stryjska 42.
— Kazimierz, chemik, Stryjska 42.
— Mozes, rzeźn., Zamarstynowska 11a.
— Nuchym, szewc, Łokietka 10.
— Stanisław, asesor sąd., pl. Gołuchowskich 1.
Lichter Abraham, naucz. hebr., Tkacka 38.
— Aron, czapkarz, Szpitalna 68.
— Elo, stolarz, Źródlana 67.
— Izydor, kupiec, Żółkiewska 48. Zniesienie.
— Mechel, szewc, Pod Dębem 4 a.
— Eljasz, kupiec, Kordeckiego 33 b.
— Herman, szewc, Na Błonie 24 a.
— Izak, blacharz, Słowackiego 6.
— Józef, kupiec, pl. Zbożowy 4.
— Pinkas, kupiec, Źródlana 67.
— Salomon, piekarz, Szpitalna 68.
— Zygm., urz. pryw., Żółkiewska 48.
Lichtig Mozes, kapelusz., Kotlarska 10.
Lichtman Hersch, urz. pryw., Zygmuntowska 11 a.
— Ozjasz, szczotkarz, Kościuszki 1 a.
Lichtzieher Jakób, krawiec, Sygniówka W. 440.
Lichtziher Józef, fryzjer, Szpitalna 23.
Lichwa Tomasz, kond. P. K. P., Na Błonie 44.
Lickendorf Mścisław, wł. prac. powozów, Żulińskiego 6.
Liczek Bolesław, handl., Kalecza 10a.
Liczko Janina, urz. pryw., Wronowskich 8.
— Emilja, urzędn. św. Marka 8.
Lidechower Dorota, naucz., Gliniańska 3.
Liebeman Bernard, urzęd. pryw., Barska 4.
Lieber Bernard, pośredn., św. Jana 4.
— Ewa, krawczyni, Źródlana 36.
— Ignacy, stolarz, Panieńska 3.
— Jakób, skrzypek, Rzeźnicka 5.
— Józef, kupiec, Rappaporta 31.
— Juda, rzeźnik, Zamarstynowska 38.
— Markus, stolarz, Panieńska 3.

— Maurycy, przemysł., Kalecza 8.
— Mendel, krawiec, Rutowskiego 16.
— Mendel, malarz pokoj., Kazimierza Wielkiego 234.
— Naftali, urz. pryw., Kurkowa 30.
— Natan, urz. bank., Bielowskiego 3.
— Salomea, urzędn., Na Bajki 26.
— Szymon, kupiec, Kr. Jadwigi 8.
Lieberbauer Adolf, urz., Furmańska 5.
— Leopold, urz. pryw., Kotlarska 4.
— Pinkas, zarz. realn., Kotlarska 4.
— Szulim, funkc. Gminy wyzn., Furmańska 5.
Liebergall Pinkas, urz. pryw., Zamarstynowska 23.
Lieberman Arnold, Dr., adw., Podlewskiego 10.
— Baruch, urz. pryw., Szeptyckich 40.
— Benzion, naucz. pr., Łokietka 20.
— Chaim, kupiec, Nowa 8, dz. VIII.
— Chaim, zecer, Źródlana 55.
— Chaim, szlif., św. Łazarza 9.
— Dawid, urz. pryw., Ruska 16.
— Dora, naucz. pryw., Stary Rynek 5.
— Febus, urz. pryw., Szeptyckich 40.
— Feiga, naucz. pr., Stary Rynek 5.
— Gedalji, kupiec, Słoneczna 7.
— Hala, urz. pryw., Szeptyckich 40.
— Henryk, fryzjer, Zielona 1.
— Henryk, em. urz. PKP., Głęboka 15.
— Izak, kupiec, Wronowskich 16.
— Izydor, ag. handl., Nowy Świat 18.
— Jakób, naucz. pryw., Źródlana 25.
— Jechiel, krawiec, Pod Dębem 13.
— Juda, kuśnierz, Źródlana 31.
— Karol, kuśnierz, Kleparowska 12.
— Leib, zegarmistrz, Ormiańska 4.
— Leon, kupiec, Zamarstynowska 36.
— Leon, krawiec, Źródlana 55.
— Leon, lakier., Mościckiego 37/VIII.
— Markus, urz. pr., Kleparowska 8.
— Mech., szewc, Mościckiego 37/VIII.
— Michał, agent handl., Mikołaja 7.
— Mina, handl., Sieniawska 12.
— Mozes, kupiec, Zamarstynowska 58.
— Natan, kuśnierz, Źródlana 25.
— Pinkas, szewc, Źródlana 55.
— Pinchus, urz. pryw., Kopernika 21.
— Ozjasz, urz. pryw., Żółkiewska 11.
— Samson, zegarmistrz, Balonowa 6.
— Samuel, urz. pryw., Bernsteina 18.
— Scheindel, krawiec, Kochanowskiego 92.
— Schewad, kupiec, Kotlarska 4.
— Wolf, szewc, Furmańska 5.
— Baruch, rabin wojsk., Bernsteina 5.
— Ignacy, handl., Tarnowskiego 64.
— Izak, krawiec, św. Michała 11.
— Markus, urz. pryw., Pod Dębem 15.
— Marek, kupiec, Sobieskiego 12.
— Markus, piekarz, Objazd 6.
— Maurycy, urz. pr., Krupiarska 2 a.
Lieberman Regina, kraw., Bożnicza 1.
Lieberman Samuel, przem., Kłuszyńska 5.
Lieberwert Chaim, piekarz, św. Michała 12.
Lieberwerth Herman, urz. pryw., Rynek 44.
— Mozes, kupiec, Szkarpowa 7.
Liebes Bernard, urz. bank., Sobieskiego 4.
— Estera, kraw., J. Hermana 5.
— Karol, urz. pryw., Piłsudskiego 15.
— Maks, kupiec, Serbska 15.
Liebesbauer Eugenjusz, urzędn. Tarnowskiego 2a.
Liebesowa Ida, Dr., lek., Sapiehy 43.
Liebhaber Izyd., dent., Rutowskiego 12.
— Leon, fryzjer, Kotlarska 7.
Liebhart Hel., urz., Chrzanowskiej 16.
— Leopold, urz. pryw., św. Piotra 25.
— Artur, urz. pryw., L. Sapiehy 18.
— Otylja, naucz., Własna Strzecha 17.
Liebich Tad., urz. pr., Lw. Dzieci 22.
Lieblein Chaim, kapelusznik, Pełczyńska 27.
Lieblich Arnold, urz. pryw., Zamarstynowska 15.
— Ozjasz, kupiec, Rappaporta 5.
— Emil, handl., Zamarstynowska 15.
— Feiga, kraw., Nowa Boczna 3/VIII.
— Gizela, prof. gimn., Zielona 5 a.
— Józef, lakier., Zamarstynowska 15.
— Leon, kupiec, Żółkiewska 23.
— Maks., kand. adw., Gródecka 36.
— Markus, handl., Zamarstynowska 15
— Mina, urz. pryw., Słoneczna 45.
— Ozjasz, handl., Żółkiewska 19.
— Samuel, lakiernik, Słoneczna 45.
— Selig, wł. restaur., Bożnicza 3.
— Zofja, urz. pryw., Słoneczna 45.
Lieblnig Anna, Dr., lekarz, Zielona 3.
— Antonina, farmac., Chodkiewicza 9.
— Chaim, urzęd., Piastów 10.
— Helena, urz., Chodkiewicza 9.
— Henryk, Dr., lekarz, Lw. Dzieci 6.
— Anna, Dr., lekarz, Lw. Dzieci 6.
— Hersz, kupiec, Kazimierzowska 47.
— Józef, Dr., adw., Chodkiewicza 9.
— Mieczysław, kand. adw., Chodkiewicza 9.
— Natan, kupiec, Pilnikarska 4.
— Samuel, kupiec, Gródecka 69.
— Wiktor, Dr., adw., Bernsteina 6.
— Zalman, krawiec, Gródecka 59 a.
Lieberman Joachim, agent handl., Tarnowskiego 11.
Liebman Leo, urz. pryw., Tarnowskiego 11.
— Elza, urz., Potockiego 30.
— Samuel, piekarz, Arciszewskiego 8.
Liebsberg Abraham, urz. P. K. P., Gródecka 131.
Liebschatz Samuel, wł. rest., Bogdanówka 113.
Lifschütz Flora, kand. adw., Tarnowskiego 12.
Liebshard Ichiel, ślus., Kopernika 16.
Liebstein Benjam., kupiec, Boimów 4.
Liebster Herman, kupiec, Boimów 4.
Liebthal Ant., em. urz., Piaskowa 48.
Lieder Abrah., kupiec, Słowackiego 8.
— Abrah., kupiec, Arciszewskiego 8.
— Adolf, kupiec, Objazd 4.
— Brenia, urzędn, Arciszewskiego 8.
— Mojżesz, szczotk., Zborowskich 34.
— Nachemiarz, kuśnierz, Wałowa 3.
Liehr Jerzy, por. WP., Sobieskiego 17.
Liehs Zdzisław, handl., Sobińskiego 17.
— Gustaw, agent handl., Zielona 5 a.
Lilienthal Józef, urz. pryw., Zygmuntowska 11.
Libienthal Alfons, skrzypek, Krasickich 7.
Lienenwald Izydor, em. urz. poczt., Krasickich 7.
— Józef, urzęd., Krasickich 7.
Lieser Laura, krawc., Rynek 16.
— Maurycy, zegarmistrz, Rynek 16.
Lifschitz Mojż., kupiec, Nenckiego 11.
Lifschütz Dawid, kupiec, Zamarstynowska 10.
— Dina, urzędn., Zielona 46.
— Eljasz, kupiec, Goldmana 2.
— Ignacy, kupiec, Stryjska 36.
— Józef, restaur., Krzywczyce 176.
— Julja, naucz. pr., Sobieskiego 45.
— Juljusz, elektromont., Wołyńska 3.
— Lea, wł. realn., Fruchtmana 1.
— Markus, wł. realn., Warszawska 56, dz. VIII.
— Matel, krawiec, B. Josellowicza 6.
— Mozes, kupiec, Wolność 7.
— Natan, kupiec, Żółkiewska 3.
— Nuchim, wł. kawiarni, Korzeniowskiego 5.
— Pepa, krawc., Żółkiewska 123.
— Pinkas, kupiec, Objazd 8.
— Salomon, kupiec, Rzeźnicka 13.
Ligęza Adam, naucz., pl. Benedyktyński 1.
— Aleks., oficer W. P., Lindego 10.
— Andrz., urz. PKP., Wronowskich 10.
— Jadwiga, naucz., L. Sapiehy 69.
— Stanisław, naucz., L. Sapiehy 18.
Lignar Wład., kuśn., Krasińskiego 21.
— Wład., krawiec, Zyblikiewicza 6.
Lik Michalina, fryzj., św. Michała 18.
Lilien Albert, krawiec, Wałowa 5.
— Berta, urzędn., Pełtewna 7.
— Dora, urz. pryw., Wałowa 5.
— Ide, gastronom, Pełtewna 7.
— Marja, inż. arch., Sykstuska 23.
— Norbert, Dr., lekarz, Sykstuska 23.
— Olga, Dr., lekarz, Sykstuska 23.
— Wolf, kupiec, Gliniańska 7.
Lilienfeld Helena, urz. pryw., Sykstuska 40.
— Herman, kapelm., Zyblikiewicza 5.
Lillé Emanuel, lakier., Żółkiewska 39.
— Filip, czapkarz, Sieniawska 14.
— Sara, urz. pryw., Sykstuska 40.
— Jan, urz. pryw., Gródecka 47.
— Joachim, kupiec, pl. Strzelecki 12a.
— Ludwik, art. malarz, Gródecka 47.
— Wiktor, urzędn., Gródecka 47.
— Wilhelm, kupiec, Kulparkowska 19.
— Adam, majster budowl., Wulka Panieńska 11.
— Karol, kupiec, Warszawska 10.
Lilo Paweł, krawiec, Nabielaka 7.
Limanowska Zofja, urz. poczt., Ossolińskich 13.
Limanowski Bronisław, złotnik, Nabielaka 11 a.
— Józef, złotnik, Nabielaka 11 a.
— Józef, Dr., lekarz, Batorego 4.
— Miecz., urz. poczt., Ossolińskich 13.
Limbach Alb., bronz., Anczewskich 10.
— Józef, em. prof., Stryjska 72.
— Karol, urz. PKP., Stryjska 72.
— Stefan, urz. państw., Na Błonie 28.
— Adolf, urz. państw., Domsa 5.
Limberger Wład., inż. kap., Jacka 3.
Lisz Natan, ag. handl., Alembeków 7.
Linarczuk Jan, em. wojsk., Łyczakowska 99.

Linczak Eljasz, emeryt P. K. P., Gródecka 131.
Linczyc Izydor, spedytor, Jabłonowskich 28.
— Jakób, urz. pryw., Panieńska 43.
Lind Jechiel, kupiec, Żółkiewska 40.
— Maur., urz. pr., Wyspiańskiego 6.
— Mendel, kupiec, Żółkiewska 95.
— Norbert, kupiec, Stary Rynek 1.
— Pesia, handl., Stary Rynek 1.
— Rudolf, urz. pryw., Słoneczna 18.
— Sało, Dr., adw., Potockiego 8.
— Zygm., Dr., adw., Romanowicza 7.
Lindauer Herman, introlig., Objazd 2.
Linde Helena, em., Kochanowskiego 8.
— Miecz., em. panst., Czereśniowa 14.
Linden Izydor, naucz. pryw., Łokietka 20 a.
— Maksym., urzęd., Kleparowska 12.
— Teresa, urzęd., Kleparowska 12.
Lindenbaum Bernard, zegarm., Boczkowskiego 14.
— Bruno, urz. pryw., Ossolińskich 11.
— Felicja, urzęd., M. Reja 3.
— Jakób, urzęd. pryw., Bema 12.
— Mojżesz, emeryt, Bema 12.
Lindenberger Edmund, kupiec, Akademicka 16.
— Zygmunt, kupiec, Akademicka 16.
— Zygmunt, agent handl., Jabłonowskich 34 a.
Lindenblatt Izak, zegarmistrz, Sadłowskiego 5.
— Jakób, malarz pokoj., Stawowa 1.
Lindenfeld Filip, fryzjer, Kazimierzowska 33.
Lindenbaum Mechel, krawiec, Berka Josellowicza 23.
Linder Edward, urz. pr., Pijarów 17.
— Emanuel, stolarz, Starka 18.
— Józef, inż. arch., Kopernika 15 a.
— Maurycy, urz. pryw., Zdrowia 14.
— Mieczysław, szewc, Źródlana 50.
Linderski Marjan, urz. banku, Sykstuska 49.
Lindert Aleks., sędzia, Na Bajkach 24.
— Bron., prof. gimn., Grunwaldzka 4.
— Emilja, naucz., Grunwaldzka 4.
— Franc., sędzia Grunwaldzka 4.
Lindmajer Wacław, funkc. P. K. P., Sobieskiego 489, dz. VII.
Linder Aron, ag. handl., Rzeźnicka 9.
Lindner Jakób, zegarm., Rzeźnicka 9.
Linder Sabin., urz., Arciszewskiego 8.
Lindner Stanisław, emer. państw., Łyczakowska 37 b.
Lindwurm Chaim, szklarz, Szewska 1, dz. VIII.
— Efroim, piekarz, Słoneczna 46.
— Etel, akuszerka, Źródlana 25.
— Lipa, kupiec, Szewska 1.
— Salomon, malarz, Wolność 16.
Linhard Markus, fryzjer, Żółkiewska 3, dz. IX.
Linhardt Mik., inż. chem., Batorego 34.
— Zofja, krawc., Modrzejewskiej 11a.
Linial Alter, szczotkarz, Schodowa 3.
— Aniela, urz. pryw., Kleparowska 7.
— Leop., urz. państ., Zyblikiewicza 26.
— Maksymiljan, Dr., adw., Fredry 7.
— Mojżesz, malarz, Wodna 3.
— Sabina, urz. pryw., Kleparowska 7.
Linienski Bronisław, funkc. P. K. P., Sygniówka Mała 43.
Liniowski Franciszek, kaflarz, Kozielniki 66.
Link Adam, urz. państw., Sakramentek 4.
Linkowa Emilja, urz. bank., Akademicka 3.
Link Eug., urz. sam., Konduktorska 8.
— Franc., urz. państ., Pełczyńska 24 b.
— Gizela, telefon., Kochanowskiego 2.
— Izak, krawiec, Krakowska 34.
— Jakób, em. samorz., Sieniawska 11.
— Józef, urz. państ., Tarnowskiego 19.
— Józef, inż. PKP., Łyczakowska 43.
— Karol, urz. państw., Sakramentek 4.
— Karol, emeryt, Sakramentek 4.
— Karol, kowal, Koźniarówka 7.
— Leopolda, urz., Kochanowskiego 2.
— Marcin, kowal, Jagiellońska 11/VII.
— Marja, urz. państw., Gołąba 12.
— Marja, urz. poczt., Kochanowskiego 2.
— Berta, urz. pryw., Lwowska 2 a.
— Adam, urz. państw., Ujejskiego 1.
— Michał, kupiec, Rynek 17.
— Mindel, urz. pr., Lwowska 2a/VIII.
— Otto, mechanik, Łyczakowska 19.
— Stefan, urz. banku, Klonowicza 6.
— Nuchem, elektromonter, Wandy 1.
— Wilhelm, mechanik, Pijarów 33.
— Wolf, stolarz, Słowackiego 4.
Linke Rozalja, urzędn., Zielona 11.
Linker Natan, handl., Beisera 2.
Linowski Karol, kafl., Snopkowska 40.
— Kazimierz, urz. poczt., Hausnera 8.
Linscheid Oskar, dzierż. dóbr, Kochanowskiego 23.
Linttner Kazimierz, przem., Piastów 6.
— Rudolf, urz. bank., Dąbrowskiego 8.
Linzmeier Ferdynand, funkc. P. K. P., Na Błonie Janowskie 52.
Lion Dawid, sędzia apel., św. Zofji 17.
Lipanowicz Stanisław, urz. państw., Koralnicka 4.
Lipart Jan, maszynista P. K. P., Kordeckiego 9.
— Kaz., kpt. WP., Arciszewskiego 8.
Lipczyńska Irena, pianistka, Małeckiego 6.
— Marja, urz. pryw., Potockiego 12.
Lipczyński Zbigniew, artysta teatral., Małeckiego 6.
Lipecki Bog., urz. państw., Grottgera 3.
— Hilary, dyr. kooper., Kochanowskiego 77.
— Józef, funkc. P. K. P., Sygniówka Mała 432.
— Marj., urz. M. K. K. O., Grottgera 3.
Lipiec Edmund, monter, Złota 15.
— Franciszek, ślusarz P. K. P., Persenkówka 76.
— Michał, ślus., PKP., Jordańska 36.
— Roman, ślusarz PKP., Torowa 21.
Lipińska Wanda, urz. państw., Działyńskich 5.
Lipiński Adam, naucz. muzyki, Kurkowa 53.
— Bron., emer. PKP., Działyńskich 5.
— Eugenjusz, mech., Kleparowska 27.
— Jan, maszynista, Grunwaldzka 21.
— Juljan, muzyk, Warszawska 11.
— Karol, ślus., Boczna Bilińskich 11.
— Ludwik, urz. państw., Stryjska 76.
— Marjan, prof., pl. Halicki 7.
— Mikołaj, ofic. W. P., Piekarska 32.
— Stanisław, mechan. lotn., Sygniówka Wielka 488.
— Witold, Dr., lekarz, Piekarska 54.
— Władysław, szewc, Szewczenki 7.
Lipka Ant., funkc. poczt., Strażacka 1.
— Antoni, murarz, Janowska 110.
— Jan, ślusarz MKE., Janowska 107.
— Karol, podm. mur., Łukomskiego 2.
— Ludw., urz. wojsk., Zborowskich 26.
— Mieczysław, mech., L. Sapiehy 12.
— Mikołaj, urz. państw., św. Piotra 5.
— Stefan, murarz, Rzeczna 18 a.
Lipkes Ajzyk, kupiec, Murarska 26.
Lipman Anna, chemiczka, Mączna 4.
— Bronisław, stolarz, Nenckiego 7.
— Uszer, szewc, Słoneczna 26.
Lipowski Józef, urz. Banku Polskiego, Grochowska 58.
— Konstanty, funkcj. P. K. P., Urbanowicza 480.
— Zygmunt, funkc. P. K. P., Mickiewicza 24, dz. IX.
Lipowy Ant., stolarz, Tarnowskiego 30.
— Michał, elektromonter, Zielona 7.
Lippel Józef, kupiec, Zamarstynowska 11 a.
— Majer, handl., Żółkiewska 34.
— Peisch, kupiec, Balonowa 18.
— Szymon, urz. pr., Łyczakowska 75.
Lipper Ignacy, cukier., Słoneczna 2.
— Leon, kupiec, Senatorska 7.
— Salomon, zegarm., Teatyńska 35.
— Szymon, rzeźnik, Żółkiewska 65.
Lippoman Zygmunt, urz. pryw., Potockiego 105.
Lipschitz Bernard, krawiec, Krzywa 6.
Lipschütz Godel, krawiec, Król. Jadwigi 10.
— Izrael, kupiec, Tatarska 8.
— Józef, em. kpt. W. P., Grottgera 5.
— Leon, przemysł., 3 Maja 12.
— Mozes, krawiec, Kr. Jadwigi 10.
— Szulim, krawiec, Bema 12 a.
Lipska Hel., funkcj. M. Z. A., Kordeckiego 32.
— Kazimiera, urz. pr., Grodzickich 2.
Lipsker r. *Fingerhutt* Ignacy, kupiec, Cłowa 12.
Lipsker Józef, wł. real., Żółkiewska 57.
— Marek, handl., Kleparowska 8.
— Maurycy, kup., Kazimierzowska 47.
— Meier, urz. pryw., Dąbrowskiego 2.
Lipski Bolesł., aptek., Żulińskiego 14.
— Józef, kowal, Jałowiec 187.
— Kazim., Dr., lekarz, Lelewela 6 a.
— Mikołaj, szewc, Szewczenki 21.
— Mik., woźn. mgtu, Kętrzyńskiego 47
— Stan., kupiec, Łyczakowska 134 a.
— Tad., mierniczy, Łyczakowska 134a.
— Wincenty, elektro-tech., Łyczakowska 134 a.
— Wład., urz. pryw., Wierzbowa 8.
— Wład., handl., Łyczakowska 134 a.
Lipskier Dawid, krawiec, Zygmuntowska 17.
Lipsman Zygmunt, krawiec, Zamarstynowska 5.
Lipsz Gustaw, wiceprok. Sądu Okręg., 29 Listopada 36.
Lipszütz Maks, szewc, Ruska 8.

Lipszyc Izydor, urz. pryw., Żulińskiego 11.
Liptay Maks., dyr. banku, Batorego 6.
— Stefan, agronom, Sykstuska 10.
Lis Adam, kond. M. Z. E., Sygniówka Wielka.
— Bron., malarz, Unji Brzeskiej 4.
— Bron., wł. autodorożki, Kochanowskiego 60.
— Edward, oficer WP., Murarska 34.
— Franc., rzeźnik, Pasieki Halickie 64.
— Jakób, kond. M. Z. E., Jana Sobieskiego 21, dz. IX.
— Jan, urz. państw., Tkacka 6.
— Józef, elektromont., Rzeźbiarska 5.
— Józef, oficer W. P., Sieniawska 7.
— Józef, woźny, Nabiełaka 26.
— Józef, rzeźnik, Pasieki Halickie 64.
— Józef, felczer, Cetnerowska 9.
— Józef, handl., Kadecka 11 a.
— Józef, kolejarz, Rzeźbiarska 5.
— Kazimierz, stolarz, Wschodnia 9.
— Marjan, fryzjer, Kętrzyńskiego 11a.
— Marjan, stolarz, Kol. Krzywczycka.
— Marjan, kaflarz, Rzeźbiarska 5.
— Mieczysław, ślusarz, Kolejowa 12.
— Paweł, kowal P. K. P., Prosta 25.
— Piotr, stol., Kolonja Krzywczycka.
— Piotr, funkc. P. K. P., Droga Lubieńska 7.
— Rozalja, funk. MZE., Śniadeckich 6.
— Stan., szewc, Abrahamowiczów 14.
— Tadeusz, szewc, Stawowa 11.
— Tad., maszyn. kolej., Kolejowa 12.
— Wład., stolarz, Kętrzyńskiego 11a.
— Zofja, funkcj. Ubezp. Społ., Unji Brzeskiej 3.
Lisak Kazim., funkc. sąd., Piastów 12.
— Oskar, handl., Pod Dębem 7.
— Wilhelm, fryzj., B. Josellowicza 4.
Lisecki Emilj., tsch., Kętrzyńskiego 83.
— Franc., technik, Kętrzyńskiego 83.
— Franc., tech. bud., Kraszewskiego 1.
— Józef, wł. realn., Kętrzyńskiego 83.
Liseń Wasyl, krawiec, Gliniańska 5.
Lisicki Edward, tapicer, Kochanowskiego 66.
— Franciszek, funkcj. P. K. P., Sygniówka Mała 70.
— Zygm., tapicer, Kochanowskiego 66.
Lisiecki Ignacy, kowal, Kozielnicka — tartak.
— Wład., gastronom, Za Zbrojownią 5.
Lisiewicz Albina, urz. pryw., Szeptyckich 7.
— Aleks., urz. poczt., Ossolińskich 11.
— Edward, murarz, Źródlana 7.
— Edward, murarz, Pijarów 9.
— Jan, emeryt, Kochanowskiego 78.
— Kajetan, urz. państw., Czackiego 1.
— Kazimierz, urz. pryw., Japońska 5.
— Łukasz, naucz., Na Bajkach 25.
— Mieczysław, oficer W. P., Modrzejewskiej 3.
— Paulina, wł. realn., Pohulanka 13.
— Stanisł., urz. pryw., Szeptyckich 7.
Lisik Antoni, motor. M. Z. E., Bogdanówka 28.
— Mikołaj, stolarz, Dekerta 7.
— Piotr, funkcj. P. K. P., Król. Jadwigi 10.
— Piotr, motor. M. Z. E., Bart. Głowackiego 54.
— Stan., druk., Boczna Bilińskich 11.
Lisikiewicz Józef, urzęd., Gołąba 6.
— Stanisław, inż., Ogrodnicka 28.
Lisiński Franc., stolarz, Droga Wulecka 25.
— Jan, kupiec, Zielona 2.
— Michał, woźny poczt., Pasieki Łyczakowskie 9.
— Mikołaj, em. prof., Żulińskiego 9.
Liśkiewicz Antoni, inż., 29 Listopada boczna 97.
— Stan., Dr., asyst. weter., Pijarów 44.
Liskowacki Feliks, krawiec, Kordeckiego 41.
— Longin, szewc, Iwaszkiewicza 3.
— Ludwik, krawiec, Kleparowska 14.
— Miecz., fotog., Wulka Panieńska 44.
Liskowicz Józef, budow., Pełtewna 47.
— Juljusz, strażnik miej., Droga Wulecka 15.
Lisowicz Albina, urz. P. A. S. T., Kulparkowska 28.
— Czesław, ślusarz P. K. P., Białohorska 30.
— Leopold, funkcj. PKP., Okrężna 3.
— Stan., urz. PKP., Kulparkowska 26.
— Stan., litograf, Wolność 7.
Lisowoder Jakób, inż., Krasickich 6.
Lisowska Marja, oficjant poczt., Piekarska 49.
— Mieczysława, urz. pr., Stryjska 38.
Lisowoder Józef, kupiec, Krasickich 6.
— Juda, urz. pryw., Anczewskich 4.
Lisowska Walerja, urz. pr., Wolność 7.
Lisowski Andrzej, piekarz, Zamarstynowska 62.
— Edward, urz., Kochanowskiego 44.
— Franciszek, kowal, Panieńska 11 a.
— Franciszek, handl., Sieniawska 15.
— Jan, bednarz, B. Głowackiego 37.
— Jan, urz. państw., św. Teresy 2 a.
— Jan, kowal, Lwowska 53.
— Józef, naucz., Zimorowicza 17.
— Konrad, inż., Niemcewicza 48.
— Marjan, piekarz, Tkacka 6.
— Mich., stol., Kr. Leszczyńskiego 28.
— Roman, fryzjer, Olszewskiego 11a.
— Stan., sędzia śledczy, Długosza 37.
— Władysław, handl., Graniczna 4.
— Wojciech, kowal, Lwowska 22.
Lisowy Józef, cukier., 22 Stycznia 3.
— Józef, handl., Kalecza 4.
Lisowyk Włodzimierz, krawiec, Króla Leszczyńskiego 7.
Lispler Pinkas, kupiec, Berka Josellowicza 6.
Liss Daniel, stolarz, Graniczna 12.
— Ignacy, adw., Mochnackiego 38.
— Ignacy, malarz, Gródecka 32.
— Izydor, kontr. poczt., Unji Brzeskiej 10.
— Jonas, blacharz, Gródecka 24.
— Juda, stolarz, św. Michała 11.
— Michał, inż., Czarnieckiego 10.
— Mozes, agent, Weteranów 4.
— Saul, kupiec, Kopernika 10.
— Władysław, młynarz, Wschodnia 9.
Lissa Mikołaj, fotograf, Akademicka 8.
— Zofja, prof. muzyki, Akademicka 8.
Lissowski Marj., handl., Ormiańska 18.
Lisst Juda, stolarz, św. Michała 11.
Listopadzki Stanisław, kontrol. poczt., Pasieczna Boczna 359.
Listowska Florentyna, naucz. muzyki, Zyblikiewicza 37.
— Marja, urz. pr., Modrzejewskiej 3.
Listowski Franc., urz., Janowska 132.
Liszczyński Iwan, insp. szkolny, Kadecka 2 a.
— Jan, szewc, Łyczakowska 4.
Liszka Franciszek, podurz. poczt., Kr. Jadwigi 29.
— Helena, naucz., Kalecza 6.
— Józef, ksiądz, Wołyńska 12.
— Józef, funkcj. PKP., Jałowiec 373.
Liszkowicz Teodor, szewc, Piastów 4.
Liśkiewicz Filip, ślusarz, Zamojskiego 8 a.
— Leon, szewc, św. Anny 9.
Litniowski Florjan, rzeźb., Krótka 16.
Littauer Leon, przemysł., K. Boczkowskiego 24.
Littman Abrah., handl., Szpitalna 50.
— Adolf, krawiec, Na Torfy 3.
— Bruno, apl. sąd., Kopernika 29 a.
— Herman, kand. adw., L. Sapiehy 69.
Littman r. *Wittlin* Izaak, pakier, Żółkiewska 44.
Littman Izaak, kraw., Łyczakowska 22.
— Markus, wł. real., Niemcewicza 42.
— Michał, prof., Jagiellońska 17.
— Samuel, buchalter, Kopernika 29 a.
— Wolf, handl., Szeptyckich 19.
— Aszer, krawiec, Żółkiewska 163.
— Lazar, handl., Szpitalna 20.
Littman r. *Kohn* Maks, urz. pryw., Zygmuntowska 11.
Lituś Eustachy, mech., K. Boczkowskiego 16.
Litwak Abraham, handl., Łokietka 10.
— Efroim, Dr., lekarz, św. Anny 15.
— Eljasz, inż., św. Anny 17.
— Hersch, ślusarz, Żółkiewska 11.
— Ignacy, kupiec, Rzeźnicka 9.
— Laura, urz. pryw., św. Anny 17.
— Leon, handl., Zamojskiego 11.
— Marek, konc. adw., Żółkiewska 18.
— Mojżesz, wł. realn., św. Anny 17.
— Wolf, zegarmistrz, Kotlarska 18.
Litwin, Aleksander, przem., Rahozy 6.
— Aleksander, strażak, Podwale 6 a.
— Bazyli, urzęd., Jałowiec 11.
— Feliks, mech., Obwodowa 7.
— Filemon, ślusarz, Szeptyckich 19.
— Franciszek, rolnik, Pasieki Łyczakowskie 91.
— Jan, cieśla, Szewska 4.
— Jan, ślusarz, Warszawska 59.
— Jan, mur., Pasieki Łyczakowskie 39.
— Jan, kołodziej, Gospodarska 32 a.
— Jan, ślusarz, Sygniówka, Leśna 22.
— Józef, kond. PKP., Warszawska 59.
— Kamila, urz. pryw., Gródecka 54.
— Karol, kupiec, Lw. Dzieci 51 a.
— Karol, murarz, Pasieki Łyczak. 39.
— Kornel, murarz, Króla Jana III 5.
— Ludwik, funkcj. MZE., Prosta 17.
— Ludwik, ślusarz, św. Kingi 20.
— Marja, urz. państ., Supińskiego 19.
— Marta, urz. pryw., Długosza 14.
— Michał, urz. P. K. P., Gródecka 54.
— Mykuła, urz. PKP., Mickiewicza 22.
— Piotr, monter, Pełczyńska 11.
— Piotr, urzęd., Gliniańska 10.
— Roman, rzeźnik, Łamana 6.
— Stefan, ślusarz, Kaizera 24.

— Stefan, murarz, Ordona 12.
— Szymon, stolarz, Króla Jana III 18.
— Teodor, funkcj. państw., Pasieczna Boczna 8.
— Teod., funk. poczt., Warszawska 61.
— Wiktor, przem., Zadwórzańska 128.
— Władysław, murarz, Ordona 12.
— Włodzim., murarz, Mickiewicza 22.
— Włodzim., szewc, Szeptyckich 17.
Litwiniec Jan, urz. pryw., Kubasiewicza 3.
— Marja, akuszerka, Warszawska 87.
Litwinowicz Józef, kupiec, Leśna 1.
— Karol, naucz., Sakramentek 14.
— Stanisław, funkcj. M. Z. E., Stryjska boczna 2.
— Tad., Dr., lekarz, Żółkiewska 62.
Litwiński Apolin., urz. poczt., Orla 11.
— Jan, urz. poczt., Głowińskiego 14.
— Juljan, litogr., Kochanowskiego 74.
— Stanisław, urz., Murarska 34.
— Tad., litograf, Kochanowskiego 74.
Lityńska Janina, urz. P. K. P., Kurkowa 7.
Lityński Adam, inż.-rolnik, Pułaskiego 3.
— Eugenjusz, emer. urz., Gołąba 9.
— Jan, Dr., adw., Ormiańska 8.
— Jan, em. kier. szkoły powsz., Żulinskiego 15.
— Marjan, inż. roln., Lwowska 117.
— Marjan, agronom, Mochnackiego 28
— Mikołaj, Dr., lekarz, św. Kingi 10.
Litwerski Jan, fryzj., Zyblikiewicza 18.
Litwoczyński Jan, prof. gimn., Sakramentek 8.
Litwosz Bolesław, urz. pryw., Leśna 8.
Lizak Jan, podofic. zawod. W. P., Łyczakowska 15.
— Józef, funkc. P. K. P., Na Torfy 3.
Lizakowska Tekla, współwł. realn., Traugutta 5.
Lizkiewicz Leon, oficer W. P., św. Piotra, 40 p. p.
Lizon Michał, kupiec, 22 Stycznia 8.
Lober Herman, szewc, św. Teodora 5.
— Ide, szewc, Słoneczna 40.
— Leon, szewc, Król. Jadwigi 3.
— Oskar, kupiec, pl. Gołuchowskich 1.
— Samuel, szewc, Słoneczna 36.
Loch Eljasz, funkcj. Mgtu, Kolonja Krzywczycka.
Locker August, emer. urz. P. K. P., Króla Leszczyńskiego 45.
— Ludwik, tokarz metal., Króla Leszczyńskiego 45.
Lochman Wiktor, urz. państw., Kochanowskiego 18.
— Wilhelm, urz. Wydz. samorz., Wulecka 8.
Locker Abraham, mgr. farm., Kopernika 16.
— Ella, urz. pryw., Smocza 24.
— Jakób, sędzia okręg., Sykstuska 38.
— Jakób, urz. pryw., Żółkiewska 37.
— Tobias, kapelusznik, Ormiańska 2.
— Salomon, urzęd. pryw., Za Rogatką Gródecką 20.
Lockerman Benzion, naucz. pryw., Bożnicza 20.
Lockman Abraham, kuśnierz, Żeromskiego 21.
— Feliks, urz. pryw., Gródecka 38.
Lockmann Samuel, aktor, Zimorowicza 10.
Lodner Abrah., ag. hand., Łokietka 4a.
— Herman, urz. pryw., Słoneczna 8.
— Jakób, ślusarz, św. Teodora 11.
— Joachim, urz. pryw., Łokietka 4 a.
— Leopold, kupiec, Lubomirskich 5.
Loebl Czesł., naucz. gim., Pohulanka 12
Loeffler Edmund, urz. pryw., Snopkowska 33.
— Marja, urz. pryw., Piłsudskiego 12.
Loefler Marja, urz. państw., Kurkowa 14.
Loegler Ant., em. PKP., Głęboka 14.
— Marja, emer. P. K. P., Głęboka 14.
— Zofja, urz. pryw., Głęboka 14.
Loesch Kazimierz, urz. banku, Żulińskiego 15.
— Mieczysław, przem., Traugutta 26.
— Seweryn, urzęd., Szeptyckich 3.
Loewenherz Juljusz, kand. adw., Murarska 34.
Loewenstamm Felicja, urz. pryw., Tarnowskiego 4.
Loewenstein Bernard, urzędn. pryw., Serbska 17.
— Izrael, urz. pryw., pl. Strzelecki 14.
— Izydor, dyr. fabr., Żółkiewska 173, dz. IX.
— Stan., dyr. fabr. żar., 3 Maja 11 a.
Loewin Cecyl., Mgr. farm., Zielona 34.
— Jakób, urz. naftowy, Zielona 34.
Logaj Eug., urz. pryw. Kurkowa 23.
Des Loges Aleksander, emer. wojew., Hoffmana 10.
— Karol, urz. pryw., Hoffmana 10.
— Konst., em. państw., Żulińskiego 8.
— Rudolf, ślusarz PKP., Gródecka 131.
— Sylwester, emer. sąd., Kochanowskiego 8.
Loheit Abraham, przemysł., Zadwórzańska 66.
— Ignacy, krawiec, Clowa 14.
— Leon, urz. pryw., Lw. Dzieci 8.
— Leon, urz. pryw., Kulparkowska 19.
Lohr Rudolf, szofer, Na Skałce 1.
Lohse Juljan, urz. pryw., Składowa 8.
Lojko Stanisław, piekarz, Jałowiec 1.
Lokczewski Stanisław, em. P. K. P., Szeptyckich 37.
Lokerman Mozes, urz. pryw., Graniczna 10.
Lokman Mates, kupiec, Kazimierzowska 21.
— Rózia, urz. pryw., Kaspra Boczkowskiego 15.
Lomper Karol, funkcj. poczt., Droga Wulecka 26.
Lonczyna Wasyl, duchowny gr.-katol., Żółkiewska 28 a.
Londoński Kazimierz, urz. pryw., Łukomskiego 16.
Lonerz Józef, em. P. K. P., Dunin Borkowskich 26.
Longchamps Bogusław, Dr., adwok., Grodzickich 4.
— Jadwiga, naucz., L. Sapiehy 16.
— Roman, Dr., prof. uniw., Karpińskiego 11.
Longdoff-Kilian Alfred, starosta, Zdrowie 7.
Lonker Ignacy, malarz pok., św. Kingi boczna 4.
— Jakób, urz. pr., pl. Misjonarski 7.
— Rachmiel, kupiec, Pod Dębem 10.
— Zyg., urz. pr., Zamarstynowska 30.
Lonycz Eug., ślusarz masz., Krótka 5.
— Walerja, urz. pryw., Tkacka 50.
Loos Izrael, kupiec, Bartosza Głowackiego 11 a.
— Szymon, kupiec, Nenckiego 8.
Lopata Alojza, wł. real., Tercjarska 4.
— Alojzy, elektromont., Tercjarska 4.
— Bernard, lakiernik, Rzeźbiarska 5.
— Karol, urz. pryw., Tercjarska 4.
Loper Szymon, urz. banku, Miłkowskiego 2.
Lorber Emanuel, kand. adwok., Zygmuntowska 12.
— Gitel, wł. realn., Friedrichów 3.
— Hermina, urz. pryw., Janowska 51.
— Józef, urz pryw., Króla Leszczyńskiego 39.
Lorber Maksymiljan, Inż., urz. PKP., Na Błonie 14 a.
Lorberg Maurycy, urz. pryw., Leona Sapiehy 17.
Lorber Salom., urz. pr., Janowska 51.
Lorberbaum Jakób, naucz. pryw., Berka Josellowicza 23.
Lorberg Dorota, urz. pr., L. Sapiehy 17.
Lorberrbaum Hersch, urz. pryw., Kresowa 9, Kleparów.
Lorch Emilja, urz. PKP., Lw. Dzieci 3.
— Helena, naucz., D. Borkowskich 24.
— Walenty, funkc. P. P., Jana Olechowskiego 33.
— Wład., funkc. poczt., Blacharska 30.
Lorek Eugenja, urz. monop. spiryt., Niemcewicza 44.
— Janina, dypl. naucz., muzyki, Kadecka 24.
— Mieczysław, właśc. Zakładu fryzj., Gródecka 127, dz. XVIII.
— Wanda, artystka-mal., Mochnackiego 28.
Lorenc Albin, naucz., Kochanowskiego 23.
Lorenowicz Adam, urz. Polit., Dunin Borkowskich 30.
— Ludwik, urzęd. P. K. P., Dunin Borkowskich 30.
Lorenz Adolf, współwłaśc. młyna, Gródecka 42.
— Franc., mistrz cegl., Bielowsko 3.
— Izak, współwł. młyna, Gródecka 53.
— Josel, współwłaśc. młyna, Niemcewicza 7.
Loret Bron., wł. real., Hetmańska 8.
— Tadeusz, urz. państ., Na Błonie 62.
— Wanda, urz. państw., Hetmańska 8.
Loreth Michał, ślusarz kolej., Traugutta 25.
Lorfing Hipolit, elektromonter, św. Marcina 24 a.
— Jan, urz. PKP., Zadwórzańska 83.
— Jan, szofer, Zielona 70.
Loria Roman Dr., adw., Własna Strzecha 14.
— Stan., prof. U. J. K., Sykstuska 37.
Lorje Joel, kupiec, Kleparowska 4.
Lorkiewicz Zofja, naucz. państw., Jabłonowskich 34.
Lorynowicz Michał, wywiad. P. P., Dekerta 6.
Losch Bernard, kupiec, Kopernika 5.

— Helena, emer. PKP., Głęboka 14.
— Izak, kupiec, Kotlarska 5.
— Izrael, handl., Blacharska 29.
— Jakób, wł. real., Skarbkowska 43.
— Majer, malarz pok., Łokietka 4 a.
— Maksym., inż. cyw., Karaicka 5.
— Marek, urz. pryw., Panieńska 43.
— Markus, solicytator adwok., Alembeków 3.
— Norbert, Dr., adw., pl. Strzelecki 6.
— Saul, kupiec, Karaicka 5.
Losker Abraham, mgr. farm., Sykstuska 23.
Loss Ludw., em. naucz., Kurkowa 53.
Loster Franciszek, funkcj. P. K. P., Sobieskiego 1.
— Jan, funkc. M. Z. E., Droga Lubieńska 17 a.
Loteczka Aurelja, urz. kolej., Chmielewskiego 12.
Loteczko Alfred, urz. poczt., Szeptyckich 44.
Lothringer Adolf, złotn., Ormiańska 19.
— Efroim, dzierż. dóbr, Zofji Chrzanowskiej 8.
— Herm., elektrotech., Supińskiego 6.
— Ida, naucz. gim., Tarnowskiego 40.
— Maksymiljan, Dr., adwokat, Zofji Chrzanowskiej 8.
— Norbert, urz. pryw., Kazimierzowska 20-22.
— Rachela, prof. gimn., Fredry 7.
— Nachman, naucz. pr., Szpitalna 88.
Lott Leizor, blacharz, Łyczakowska 8.
Lottner Jakób, kupiec, Lwowska 49. Zamarstynów.
— Samuel, szczotkarz, Nadbrzeżna 12.
Lowicz Adolf, urz. pr., L. Sapiehy 71.
— Fryderyk, urz. pr., Kotlarska 10.
— Jakób, urz. pryw., Gliniańska 5.
— Joachim, adwokat, Jachowicza 8.
— Józef, urz. sądowy, Łyczakowska 39.
— Juda, urz. pryw., Anczewskich 7.
— Markus, agent handl., Kotlarska 10.
Łożański Bol., piek., Żółkiewska 133.
Löchel Henryk, Dr., lekarz, Lindego 2.
— Selne, major W. P., w st. spocz., Hausnera 11.
Lödl Adolf, przemysł., Potockiego 32.
Löferman Mozes, agent handl., Miodowa 8.
Löfferman Rachela, urz. pryw., Miodowa 8.
— Zofja, urz. pryw., Miodowa 8.
Löffler Abraham, naucz. pryw., Gródecka 22.
Lörner Julj., urz. poczt., Potockiego 15.
Löw Abraham, Dr., lek., Gródecka 54.
— Aba, urz. pryw., Kopernika 28 a.
— Abraham, kupiec, Pijarów 5 a.
— Baruch, urz. pryw., Sieniawska 15.
— Chaje, właśc. real., Słowackiego 1.
— Dawid, przemysł., Słowackiego 2.
— Ignacy, handl., Objazd 8.
— Izak, kupiec, Sobieskiego 18 a.
— Izrael, handl. nabiału, Nenckiego 4.
— Izydor, urz. pryw., Domsa 16.
— Jakób, agent handl., Rynek 12.
— Jakób, urz. pryw., Kopernika 37.
— Józef, urz. pryw., Objazd 8.
— Józef, urz. pr., Zamarstynowska 27.
— Leib, kupiec, pl. Krakowski 22.
— Litman, kraw., Kochanowskiego 33.
— Ludwik, kupiec, Kuszewicza 10.
— Mojżesz, ag. handl., Weteranów 6.
— Mozes, wł. miodosytni, Żółkiewska 21/328.
— Naftali, urz. pryw., Rappaporta 5.
— Rózia, urz. pryw., Alembeków 6.
— Salomon, urz. pryw., Słoneczna 23.
— Simche, urz. pr., Żółkiewska 153.
— Szulim, kupiec, Żółkiewska 161.
— Szulim, urz. pryw., Szpitalna 33.
Löwenauer Leisor, urz. pryw., Gródecka 53.
Löwenberg Izak, kraw., Szpitalna 21.
Löwenhar Herman, fryzjer, Sobieskiego 25.
Löwenheck Ignacy, Dr., lekarz, Trybunalska 4.
— Izydor, Dr., adw., Trybunalska 4.
Löwenherz Henryk, Dr., adw., Piekarska 14.
— Marek, Dr., adw., Sykstuska 36.
Löwenkopf Izak, właśc. drukarni, św. Stanisława 6.
Löwenkron Fejwel, tokarz, St. Rynek 2
— Izrael, handl. drobiu, Żółkiewska 72
— Józef, kraw., Tkacka 19. Zamarst.
— Julja, urz. pryw., Słoneczna 57.
— Regina, naucz. pr., Kopernika 17.
Löwensohn Lazar, kup., Żółkiewska 73
Löwenstark Izrael, kup., Gródecka 69.
— Jakób, Dr., adw., Skarbkowska 15.
— Józef, inż. mech., Czackiego 1.
— Jakób, urz. pryw., Krasickich 17.
— Leon, kupiec, Skarbkowska 36.
— Mozes v. Edmund, kupiec, Kazimierzowska 29.
— Naftali, krawiec, pl. Misjonarski 7.
— Nuchim, właśc. realn., Czackiego 1.
Löwenthal Abrah., kup., Jałowiec 187.
— Berisch, kupiec, Kopernika 43.
— Chaim, kupiec, Kościuszki 3.
— Fani, naucz. pryw., Żółkiewska 82.
— Józef, restaur., Potockiego 22.
— Leon, agent handl., Sieniawska 18.
Löwenthal-Gold Menasze, restaurator, Stawowa 33.
Löwenthal Naftali, restaur., Szeptyckich 12.
— Salomon, restaurator, Jałowiec 1.
— Salomon, kupiec, Kościuszki 3.
Löwer Abraham, kupiec, Szpitalna 15.
— Izak, kupiec, Szpitalna 15.
— Judes, właśc. realn., Szpitalna 15.
— Wiktor, kupiec, Szpitalna 15.
Löwin Ire, elektrotechn., Wolność 16.
Löwner Adolf, urz., Jozafata 11.
Luba-Lubliński Jan, inkasent MZE., Pasjeki Łyczakowskie 38.
Lubaczewski Franciszek, asyst. ośrod. zdrowia, Zadwórzańska 18.
— Jan, Dr., adw., Kochanowskiego 8.
— Jan, Dr., adw., Dembińskiego 12.
— Wład., kraw., Niecała 5. Zamarst.
Lubaczowski Jan, st. radca Sądu, Bartosza Głowackiego 18.
Lubas Józef, em. PKP., Kr. Jadwigi 26.
Lubasch Jakób, urz. pryw., Tarnowskiego 28.
— Józef, urz. pryw., Żółkiewska 87.
— Józef, zast. firmy, Zielona 35.
Lubczak Jan, urz. P. i T., Lwowskich Dzieci 50.
Lubczyński Józef, stol. Łyczakowska 125
— Józef, naucz. Semin., Gołąba 9.
Lubecki Adam, drukarz, pl. Halicki 10.
Lubelski Juljan, kupiec, Ochronek 11
— Zygmunt, kupiec, Ochronek 10.
Lubicz-Zaleński Hieronim, urz. pryw., Zdrowie 10.
Lubicz Leon, mech., Kasztelańska 3.
Lubieniecka Alfreda, urz. P. K. P., Za Rogatką 14.
— Wład., urz. P. i T., Kurkowa 53.
Lubieniecki Alexander, księgow., Kurkowa 32.
— Roman, prof. konserw., św. Zofji 6.
Lubieniuk Marja, wł. real., Kopalna 10
— Stanisław, funkc. P. K. P., Lenartowicza 11 a.
Lubieński Henryk, literat, Zofji Chrzanowskiej 5.
— Edmund, kotlarz, Sygniówka Wielka 120.
Lubin Chaim, kupiec, Ruska 18.
— Izak, agent handl., Żółkiewska 32. Zniesienie.
— Lewi, czapkarz, Kresowa 2. Klepar.
— Rachela, wł. realn., Żółkiewska 32.
Lubiner Marek, urz. pr., Billińskich 18.
Lubinger Maksymiljan, kupiec, Kraszewskiego 15.
Lubiński Franciszek, urz. P. i T., Na Boisko 882.
— Jan, mistrz szew., Kętrzyńskiego 50
— Jan, funkc. P. i T., K. Boczkowskiego 14.
— Leon, funkc. miej., Lubelska 15.
— Michał, murarz, Kresowa 8.
— Wład., masz. PKP., Murarska 25.
— Zdzisł., funkc. P. i T., Janowska 68.
Lubkowski Romuald, urz. P. i T., Zamarstynowska 7.
Lublin Abrah., kupiec, Teatyńska 33.
— Eisig, cukiern., B. Josellowicza 11.
— Hillel, fryzjer, Janowska 50.
— Izrael, lakiernik, Krzywa 15.
— Joel, zegarmistrz, pl. Rzeźni 13.
— Samuel, kupiec, św. Anny 6.
Lubliner Herman, przemysł., Inwalidów 1.
— Izydor, Dr., adw., Czarnieckiego 8.
— Jan, urzęd., św. Łazarza 14.
— Józef, naucz. pr., Stawowa boczna 13.
— Józef, optyk, Łyczakowska 4.
— Leizor, wł. realn., Skarbkowska 4.
— Markus, tech. dent., Skarbkowska 4
— Matylda, urz. pryw., Rynek 11.
— Wilhelm, Dr., kand. adw., Skarbkowska 4.
Lubliński Borys, urz. pr., Sodowa 14.
— Jan, maszyn., Boczna Peltewna 4.
Lubojacka Karolina, naucz. pryw., Zadwórzańska 57.

Futra gotowe na zamówienie
i wszelkie przeróbki
uskuteczni a firma
J. i Z. LUBELSCY
LWÓW, Rutowskiego 5.
Telefon 48-70. 1321

Lubojadzki Hipolit, lakier., P. K. P., Gródecka 127.
Lubomirska Marja, wł. dóbr, Mochnackiego 25.
Lubomirowicz Jan, prof. gimn., św. Zofji 29 a.
Lubow Jan, radjotechnik, Szewska 2.
— Kleparów.
Lubowicz Grzeg., handl., Chocimska 9.
Lubowiecki Witold, urz. miej., Paulinów 12 b.
Lubowner Ettel, właśc. fryzjerni, Bogdanówka 1 b.
— Karol, fryzjer, Sobieskiego 18.
Lubuska Stan., drukarz, Zborowskich 9
Lubuska Stanisław, urzędn. państw., Kordeckiego 33.
Lubwak Cecylja, astyst. U. J. K., Piekarska 52.
Luchs Wolf, kuśnierz, Zamarstynowska 23.
Lucht Ewa, pianistka, Krasickich 15.
Lucyna Bolesł., sztukator, Zielona 12.
Luczkiewicz Alojzy, szewc, Mikołaja 7.
Luczko Hnaty, tkacz, Piekarska 41.
Luczyński Jan, malarz, Bartosza Głowackiego 14.
Luczyszyn Antoni, stolarz, Rzeczna 7.
Luden Izrael, krawiec, Gródecka 5.
— Lejba, krawiec, Gródecka 3.
Ludera Adam, urz. bank., 29 Listopada 93 a.
— Edward, urzęd. państw., Paderewskiego 5. Zamarstynów.
Luderówna Władysława, urz. państw., Kordeckiego 6.
Ludkiewicz Bronisław, urz. bank., Kadecka 6.
— Józef, szofer, Kochanowskiego 69.
Ludmerer Dawid, kup., Krasickich 9.
Ludmilski Karol, ks. prob., Dwernickiego 54.
Ludowski Jan, murarz, Kozielniki.
Ludwiczak Marcin, fryzjer, Łyczakowska 22.
Ludwig Jan, kupiec, Wąska 21.
— Jan, przemysł., Krakowska 7.
— Karol, oficer, W. P., Wójtowska 6.
— Marja, wł. realn., Krakowska 7.
— Robert, architekt, Krakowska 7.
— Stefan, em. ofic. WP., Krakowska 7.
Ludwik Stanisław, Dr., lekarz, Chorążczyzny 16.
Ludwikowski Marjan, oficer P. P., Lwowska 66.
Ludyn Szloma, kupiec, Słoneczna 6.
Luft Abrah., wł. dóbr, Sykstuska 35.
— Abrah., zarz. real., Sykstuska 35.
— Adela, urz. pryw., Sakramentek 4.
— Adolf, Mgr. farm., Brajerowska 12.
— Bertold, urz., Ochronek 9.
— Bron., urz. pryw., Sakramentek 4.
— Dawid Dr., adw., Lwowska 50.
— Eman., Dr. adw., Sienkiewicza 2.
— Gerson, przemysł., Halicka 19.
— Henryk, urz. pryw., Śniadeckich 7.
— Jakób, urz., pl. Kazimierza W. 14.
— Jakób, kupiec, Ogórkową 2.
— Józef, inż., Nabielaka 35.
— Juljusz, lakier., Beisera 2.
— Leon, Mgr. farm., Szeptyckich 7.
— Lipa, em. inż. państw., Łąckiego 9.
— Majer, kupiec, Szeptyckich 7.
— Naftali, rolnik, Ossolińskich 15.
— Oswald, lakiernik, Słoneczna 57.
— Stanisław, kupiec, św. Teodora 12.
— Tad., ofic. WP., Kochanowskiego 83
Luftman Alexander, Dr., okul., Sykstuska 15.
Luftschein Izak, kup., Skarbkowska 43
Luka Ascher, urz. pr., Alembeków 8.
— Jakób, buchalter, Alembeków 8.
— Szymon, mal. szyldów, Gródecka 41.
Lukaćs Czarnozyńska, urzędn. pryw., Krzywa 10.
Lukaczek Jerzy, funkc. P. K. P., Sygniówka W. 473.
— Jerzy, powroźnik, Leśna 345.
— Stefan, wozny Politech., Leśna 147.
Lukaczer Fryderyka, właśc. dóbr, Miłkowskiego 1.
Lukas Adam, urz. miej., Modrzejewskiej 12.
— Adam, urzęd. państw., Tarnowskiego 32.
— Ludwik, urz. sąd., L. Sapiehy 22.
Luks Adolf, funkcj. P. K. P., Zamojskiego 18.
— Alfred, urzęd., Piłsudskiego 11.
— Jakób, szewc, Krakowska 24.
— Kopel, szewc, Pod Dębem 7.
— Maks, restaur., Zamarstynowska 18.
— Meilech, restaur., Gródecka 57.
— Miecz., funkcj. MZW., Zielona 62.
— Pinkas, krawiec, Grottgera 6.
Luksenberg Abram, urz. pryw., Pełczyńska 23.
Lukszıner Mordeha, urz. pryw., Na Bajkach 16.
Lünenfeld Jakób, zast. firmy, Kościuszki 22.
Lungocz Stefan, szofer, Mickiewicza 4. Zniesienie.
Luntsch Julja, urz. pryw., Sygniówka Mała 56.
Luń Piotr, przedsięb. budowl., Sobieskiego 28.
Lupak Jan, szofer, Kulparków.
Lupicki Teodor, stolarz, Ogórkowa 4.
Lupiński Stefan, inż., Romanowicza 1.
Lurie Edw., zast. firmy, Rzeźnicka 16.
— Miron, aptekarz, Zyblikiewicza 26a.
Lustgarten Eugenjusz, urz. P. i T., Magazynowa 2.
— Ferd., urz. państw., Sobińskiego 7.
— Józef, inż., Sobińskiego 7.
Lusthaus Pejsach, agent handl., Krasickich 20.
Lustig Anna urzęd., Cechowa 11.
— Aron, czapkarz, Miodowa 2.
— Baruch, kupiec, J. Hermana 6.
— Estera, piernik., Pilnikarska 12.
— Georg, kupiec, Klonowicza 6.
— Herman, fryzjer, Łokietka 8.
— Izrael, kupiec, Nowa Boczna 3. Zamarstynów.
— Izrael, Dr. praw, Murarska 11.
— Izrael, apl. adwok., Zamarstynowska 23.
— Józef, urz. pryw., Sienkiewicza 11.
— Józef, cukiernik, Pilnikarska 12.
— Karol, ślusarz, Kętrzyńskiego 34.
— Klara, urzęd., Gródecka 23.
— Leon, kuśnierz, Strzelecka 3.
— Mates, kupiec, Persenkówka 182.
— Markus, krawiec, Sadłowskiego 14.
— Mojżesz, dyr. drukarni, pl. Benedyktyński 1.
— Mozes, kupiec, Słoneczna 31.
— Olga, naucz., Warszawska 22. Zniesienie.
— Samuel, kuśnierz, Strzelecka 2.
— Schaje, krawiec, Sadłowskiego 14.
— Tadeusz, urz. Miej. Kasy Oszczędn., Warszawska 22. Zniesienie.
Lustman Alexander, urz. pryw., Zygmuntowska 7.
Lusuj Salam., tech. dent., Kotlarska 1.
Lustig Maksymiljan, Dr., adw., Zygmuntowska 10.
Lustman Jechel, inż., Szeptyckich 10.
Luszkiewicz Piotr, mistrz szewski, Kadecka 10.
— Stefan, fryzjer, Persenkówka 178.
Luszniak Michał, mech., Za Rog. Gródecką 24.
Lutczyn Alexander, urz. pryw., Blacharska 24.
Lutczynowa Jadwiga, urzędn. Ubezp. Społ., św. Zofji 11 a.
Lutek Andrzej, konduk. M. K. E., Inwalidów 3.
Luten Stanisław, bednarz, Inwalidów 3.
Lutkowska Anna, akuszer., Asnyka 9.
Lutkowski Jan, urz. pryw., Asnyka 9.
Lutman Bol., krawiec, L. Sapiehy 33.
— Franc., mistrz kraw., Śniadeckich 9.
Lutniewski Juljan, urz. miej., Sieniawska 7.
Lutostański Alex., urz., Kadecka 16.
Lutowski Wład., tapicer, Rycerska 26.
Lutrak Ozjasz, przemysł., 3 Maja 16.
Luttman Czesław, urz. państw., Śniadeckich 9.
Lutwak Anzelm, Dr., adw., Sykstuska 49.
Luty Stefan, szewc, Sygniówka W.
Lutyj Hawki, krawiec, Senatorska 13.
Luzer Chaim, szewc, Pod Dębem 18.
Lüserman Józef, kupiec, Jacka 8.
Lwin Roman, urzęd. pryw., Warszawska 61. Lewandówka.
Lwowicz Anna, urzęd., Kołłątaja 7.
Lwowski Dawid, zegarm., Gródecka 11
— Dawid, kupiec, Krasickich 7.
— Franc., funk. PKP., Białohorska 18.
— Gerschon, inż. chemik, Kopernika 15 a.
— Jan, funkcj. PKP., Białohorska 18.
— Jan, mistrz szew., św. Antoniego 7.
— Jan, funkc. PKP., Kulparków 126.
— Józef, kupiec, Krasickich 7.
— Piotr, podm. bud., Białohorska 18.
— Stanisław, woźny, Brajerowska 16.
— Kazimierz, murarz, Kulparków 127.
— Srul, kupiec, Kopernika 15 a.
— Władysław, konduktor M. K. E., Kulparków 72.
Lwów Golda, wł. real., Blacharska 24.
— Ignacy, kupiec, Gródecka 54.
— Mozes, kupiec, Gródecka 10.
— Samuel, kupiec, Zamarstynowska 28
— Szymon, inż., Jachowicza 4.
Lysak Bazyli, szofer, Mościckiego 37. Kleparów.
Lytwak Michał, urz. PKP., św. Wojciecha 2 b.

Ł

Łaba Adam, drogerz., Karna 35.
— Franc., kond. PKP., Białohorska 72.
— Józef, ślusarz, Frydrychówka 19.
— Karol, motor. M. K. E., Domsa 5.
— Karolina, wł. real., Daniłowiczów 7.
— Michał, portjer, Torosiewicza 36.
— Piotr, terc. szkol., Antykiewiczów 2.
— Tadeusz, st. sekr. Mgtu, Tarnowskiego 18.
— Wasyl, ks., Kopernika 36.
Łabajewicz Jan, szewc, Pohulanka 18.
Łabak Jan, szewc, Krzywa 21.
Łaban Leiser, kupiec, Boczna Nowej Rzeźni.
— Markus, urz. pryw., Jachowicza 12.
— Rozalja, urz. pocz., Bocz. Dekerta 10
Łabasiewicz Ignacy, werkm. P. K. P., Na Błonie 14.
— Marian, szewc, Krasickich 5.
— Witold, urz. państw., Długosza 12.
Łabecka Maria, urzęd. M. K. E., Zadwórzańska 58.
Łabecki Maks., ofic. W. P., Potockiego 47.
— Edward, urzęd., Długosza 31.
— Ludwik, em. major W. P., Piekarska 14.
— Stanisław, st. kontr. poczt. Kluszyńska 9.
— Szymon, urz., Kordeckiego 12 a.
Łabedkowski Kaz., inkas., św Kingi 4.
Łabędź Stan., portjer, Zborowskich 1.
Łabędzka Helena, urz. poczt., L. Sapiehy 85.
— Zdz., naucz., Potockiego 22.
Łabiak Paweł, młyn., Kapuścińskiego 1.
Łabinowicz Kaz., urz. star., Kurkowa 5.
— Wład., urz. I. Skar., Chocimska 1.
Łabno Edw., inż. bud., Zygmuntowska 5.
— Jan, em. kier. szk., Kętrzyńskiego 108.
Łaborska Wikt., naucz. muz., Nowej Rzeźni 24.
Łaborski Aleks., dziełomistrz Rzeźni miejs., Nowej Rzeźni 24.
Łabuda Ferd., kraw., Lwowska 116.
— Jan, ślus. P. K. P., Zamknięta 4.
— Jan, mech., Grunwaldzka 33.
— Józ., kond. PKP., Hetmańska 3 a.
Łabudziński Piotr, szofer, Kr. Leszczyńskiego 38.
Łabudzki Józef, urz. państ. Szeptyckich 15.
Łabuński Teofil, krawiec, Zamknięta 2
— Tomasz, inkasent M. K. E., Bojowa, dom M. K. E.
Łabusz Jan, mechanik, Kochanowskiego 127 b.
Łabuzek Tomasz, urz. P. K. P., Łąckiego 2.
Łach Leon, handl., Lenartowicza 11 a.
Łachecki Mieczysław, em. prezes Sądu, Batorego 6.
Łachocka Maria, asyst. lek., Tkacka 8.
Łachoda Józef, ślusarz P. K. P., Droga Wulecka 64.
— Maciej, kotlarz kol., Kętrzyńskiego 9.
Łachodyńska Ksenia, wł. realn., Obwodowa 16.
Łachoła Jarosław, inż.-leśnik, Kurkowa 24.
— Zdzisł., urz. państw., Kurkowa 14.
Łachtaj Michał, urzęd. pryw., Kolonia Krzywczycka.
— Paulina, wł. real., Gabryelówka 25.
Łachter Icko, kowal, Staroźniesieńska 2.
Łachwa Stefan, inż., Gołąba 5.
Łacik Paweł, em. urz. sąd., Grottgera 8.
Łacny Michał, wł. real., Waska 5.
Łada-Bardowski Edmund, oficer. zaw., Na Błonie 72.
Łada Iwan, urzęd., Pod Koleją 4.
— Józef, stolarz, Na Błonie 24 b.
— Michał, ks. katecheta, św. Jura 5.
Ładowski Jan, palacz, Źródlana 50.
Ładyżyński Włodzimierz, urz. bank., Kurkowa 14.
Łagan Bronisława, em. naucz., Torosiewicza 18.
Łagocki Franciszek, kond. M. Z. E., Głęboka 15.
— Karol, podmaj. mur., Wulka Panieńska 41.
— Marian, elektrotechn., Modrzejewskiej 12.
— Tadeusz, urz., Łyczakowska 43.
— Władysław, podurz. P. K. P., Droga Wulecka 57.
Łagoda Czesław, kupiec, Unji Lubelskiej 11a.
Łagoński Fryderyk, Dr., emer. kapt. lekarz, Zielona 87 a.
Łagowski Julian, ofic. W. P., Sygniówka Wielka 492.
Łaguna Stanisław, inż., dyr. Kol. Państwow., Zvomuntowska 1.
Łaniłko Czesław, oficer WP., Leśna 7.
Łahodyńska Irena, naucz. gimn., Obozowa 2.
Łakomski Leon, maszyn. P. K. P., Krótka 11a.
Łamnika Józef, kraw., Krupiarska 19.
— Stefan, cukiernik, Podzamcze 11.
Łandiak Stan., mech., Wołyńska 35.
— Stefan, ag. handl., Kozielniki 126.
Łanicwski Bazyli, podmaj. bud., Kr. Leszczyńskiego 43.
Łanowski Feliks, urz. bank., Stryjska 18.
Łanowy Antoni, stolarz, Balonowa 14.
Łanowy Kazim., naucz., Krupiarska 5.
Łanowy Winc., naucz., Krupiarska 5.
Łanucia Aleksander, kier. szlif. szkła, Łacznikowa 15.
Łaś Jurko, tkacz, Gródecka 7.
— Stefan, kolej., Sobieskiego 6.
Łaśnicki Bronisław, urz. Ubezp. Społ., Stryjska boczna 4.
— Erazm, prof. gimn., Pełczyńska 31.
— Ignacy, inż., Obertyńska 7.
— Marian, inż.-chem., Dwernickiego 50
— Wilhelm, ślusarz, L. Sapiehy 21
Łańczak Mikołaj, kond. M. K. E., Potockiego 22.
Łapajowner Emil, urz., pryw., Bema 22.
— Hinda, restaur., Kurkowa 11.
Łapajówker Fischel, kupiec, Bogdanówka 15.
— Fryd., przemysł., Jabłonowskich 24.
— Juljusz, urzęd., Zielona 41.
— Leon, drukarz, J. Hermana 5.
— Serka, kupc., Zamarstynowska 16.
Łapan Jerzy, portjer, Piekarska 16.
— Józef, tapicer, Kulparkowska 25.
— Włodzimierz, elektromonter, Kulparkowska 25.
Łapajówker Adolf, kupiec, Pełczyńska 5 a.
Łapawiec Józef, urz., Kordeckiego 32a.
Łapczyńska Amalja, prof. gimn., Podwale 3.
Łapczyński Edw., handl., Gliniańska 18
Łapicka Helena, naucz. gimn., Akademicka 7.
— Marja, dyr. szkoły, Szymonowiczów 5.
Łapińska Anna, urz. poczt., L. Sapiehy 71.
Łapiński Czesław, urz., Kapielna 2.
Łapiórker Wilh., magaz., Bernsteina 9
Łapka Franciszka em. naucz., Janowska 32.
Łapkowski Andrzej, wł. dóbr, Poniatowskiego 7.
Łapot Antoni, hutmistrz, Staroźniesieńska 6.
Łaptuch Włodzimierz, młynarz, Miejska 16.
Łapuńko Jan, kraw., Dwernickiego 8.
Łasiczuk Maria, kupcowa, Lwowskich Dzieci 11a.
Łasiczuk Mikołaj, sztukator, W. Starka 26 a.
Łasiński Wład., inż., Ossolińskich 11.
Łaskowski Marceli, urz. P. K. P., Zadwórzańska 85.
Łastowiecki Adam, stelmach, Gospodarska 18.
— Franc., szewc, Sklepińskiego 34.
— Marjan, cieśla, Gospodarska 18.
— Michał, stolarz, Gospodarska 18.
Łastowickii Mikołaj, prof., Długosza 21
Łaszczowski Jan, tkacz, Kubasiewicza 3
Łaszkiewicz Jerzy, inż., Wójtowska 8.
Łaszowski Jan, emer. zast. dyr. banku, Rynek 4.
Łasko Michał, szofer, Szewczenki 44.
Łatała Franciszek, maj. mosięż., Szpitalna 42.
Łaurocki Władysław, drogomistrz, Rycerska 20.
Ławdur Michał, urz. pryw., Łyczakowska 22.
Ławnik Józef, elektromonter, Grunwaldzka 39.
Ławrenców Wasyl, stelmach, Jałowiec 164.
Ławrowski Aleksander, Dr. weteryn., Józefa 4.
— Kazimierz, kond. M. K. E., Bonifratrów 10.
Ławrów Cyryl, kupiec, św. Kingi 24.
— Józefa, urz., Zamoiskiego 4.
— Józef, monter, Króla Leszczyńskiego 40.
Ławrykiw Jan, szofer, św. Marcina 23
Łaz Adam, urz., Głowińskiego 23.
— Jan, em. sędzia, Gliniańska 6.

— Kazimierz, Dr., adw., pl. Bernardyński 12.
Lazarczuk Marcin, motor. M. K. E., Rzeczna 26.
Lazarewicz Jan, ksiądz, pl. Bilczewskiego 5.
— Julja, urz. pryw., Ossolińskich 2b.
Łazarz Antoni, szewc, Wierzbowa 12.
Łazorko Andrzej, kondukt. M. K. E., Bocz. Bilińskich 11.
— Józef, szewc, Pasieki Halickie 29.
— Julja, wł. real., Pasieki Halickie 29.
— Juljan, szofer, Pasieki Halickie 29.
— Michał, woźny, Pasieki Halickie 29.
— Mich., urz. pr., Tarnowskiego 104.
— Mychajło, dyr. Narod. Torhowl., Torosiewicza boczna 5.
Łazoryk Bogdan, inż., Zielona boczna 97.
— Jan, inż., Zdrowie 12.
— Zofja, naucz., Zdrowie 12.
Łazowska Marja, naucz. pryw., Potockiego 12.
— Róża, urz. pryw., Piekarska 37.
Łazowski Zbigniew, urz. bank., 29 Listopada 51.
Łazurko Stefan, szewc, Kleparowska 11 a.
Łączka Franciszek, urz. P. K. P., Winiarskiego 2.
Łącka Zofja, urz. poczt., Domagaliczów 9.
Łacki Stanisław, urz., Leśna 16.
Łatka Stanisław, modelarz P. K. P., Bocz. Na Błonie 7.
Łaźńska Ewelina, naucz., Potockiego 11 a.
Łebedyńska Janina, naucz., Wronowska 9.
Łebedyński Grzegorz, kond. P. K. P., Konduktorska 21.
— Józef, woźny, Kopernika 42a.
Łechniak Michał, urz. P. K. P., Anczewskich 8.
— Włodzimierz, urzęd. wojew., Anczewskich 8.
Łeheńki Stefan, ślusarz, P. Skargi 2.
Łeja Józef ślusarz. Kleparowska 15.
Łemec Michał, ślusarz. Zielona 84.
Łemech Olga, urz., Kochanowskiego 26
Łemeida Józef, szofer, Kolonja Krzywczycka.
Łemnicki Józef, przem., Ogrodnicka 8.
— Roman, blacharz, pl. Strzelecki 14.
— Stan., prof. Uniw., Wincentego Pola 9.
— Tadeusz, blacharz, Kopernika 27.
— Wład., urz. kol., Wagilewicza 2.
— Wład., rusznik., Szewczenki 8.
Łenczuk Mik., stolarz. Szaszkiewicza 1.
Łenuk Józef, lab. Polit., Unji Brzeskiej 4.
Łeńko Franc., kupiec, Pułaskiego 4.
Łepki Leon, redak., Tarnowskiego 68.
— Stefan, urz., Sobieszczyzna 6.
Łepkii Andrzej, naucz. gimn., Kochanowskiego 31.
Łesiór Mik., woźny, Łyczakowska 9.
Łeszczyszyn Władysław, ślusarz, Gródecka 53.
Łeś Adam, ogrodnik, Bilińskich 9.
Łeśków Piotr, palacz, pl. Smolki 1-3.
Lewycka Iwanna, urz. pryw., Szewczenki 10.
— Oleksandra, urz., Szewczenki 10.
Lewyckyj Seweryn, urz., Na Bajkach 17.
— Wasyl, redaktor, Teatyńska 37.
Łęcka Jadwiga, urz. pryw., Szeptyckich 40.
Łęczyński Ludwik, emer. sędzia, Okólskiego 6.
— Stan., urz. bank., Arciszewskiego 8.
Łęgowski Józef, oficer W. P., Działyńskich 9.
Łobaczewski Anatol, rewizor spółdz., Pasieczna Boczna 248.
— Marjan, muzyk, Piastów 17.
Łobarzewski Stanisław, urzęd. kolej., Piastów 17.
Łobasz Jan, urz. poczt., Na Błonie 16.
Łobazievicz Rudolf, masz. P. K. P., Rycerska 20.
Łobocka Wilhelmina, położna, Potockiego 87.
Łoboda Wincenty, kaflarz, Tarnowskiego 5.
Łobos Kazimierz, Dr., sędzia, Sykstuska 43a.
Łoboziewicz Stanisław, urz. Mgtu, Piaskowa 27.
Łodyński Emil, urz., Chmielowskiego 5
Łodziak Marjan, naucz., Kurkowa 38.
Łodzińska Mich., wł. real., Zielona 29.
Łodziński Tad., inż., Teatyńska 33.
— Zdzisław, urz. pr., 29 Listopada 97.
Łohin Teodor, urz. pr., Szewczenki 33.
Łohiński Bogdan, naucz. gimn., Gródecka 127.
Łoik Jan, dziennik., Sobińskiego 3 a.
Łojczyk Albin, urz., Głowińskiego 17.
Łojski Grzeg., szofer, Kordeckiego 32.
Łokocz Wilhelm, rzeźnik, Obrońców Lwowa 15.
Łokszin Zelman, zegarmistrz, Żółkiewska 67.
Łomnicki Antoni, urz., Friedrichów 6.
Łomacki Selig, szewc, Rzeźnicka 9.
Łomaga Daniel, woźny, Herburtów 5.
— Juljan, przem., Ossolińskich 13.
— Włodzimierz, urz., Herburtów 5.
Łomecki Michał, rolnik, Kulparków 113.
Łomikowski Jerzy, naucz., Wulecka 118
Łomnicka Marja, naucz., Nabielaka 19.
— Wanda, art. oper., Łyczakowska 3.
Łomnicki Adam, Dr., konc. adwok., Nabielaka 19.
— Antoni, urz. poczt., Murarska 33.
— Antoni, prof. Polit., Kosynierska 18.
— August, sędzia, Dąbrowskiego 11a.
— Franc., sekr. sąd., Tarnowskiego 9.
— Maksymiljan, dyr. Zakł. Ubezp., Szaszkiewicza 1.
— Marjan, urz. państ., Stryjska boczna 4.
— Marjan, kontr. Polit., Stryjska 52.
— Zbigniew, urz. pr., Nad Jarem 3.
Łoński Franciszek, urz. P. K. P., Gródecka 131.
Łopaciński Marjan, przemysł., Piekarska 93.
Łopaczak Eljasz, kup., Szumlańskich 9.
— Józef, ślusarz, Potockiego 29.
Łopajówker Osias, urz. pryw., Balonowa 8.
Łopata Józef, kond. kolej., Prosta 11a.
Łopatkiewicz Izydor, urz., Głowackiego 14.
Łopatowski Mikołaj, urz., Balonowa 1.
Łopatyński Aleksander, kaflarz, Rycerska 21.
— Józef, urz., Jagiellońska 10.
— Kornel, kier. młyna, Bilińskich 25.
— Mikołaj, kaflarz, Prosta 3.
— Włodz., piekarz, Ormiańska 29.
— Zenon, kaflarz, Prosta 3.
Łopieński Henryk, księgarz, Zamojskiego 9.
— Jan, jubiler, Gliniańska 16.
Łopusiewicz Adam, tokarz P. K. P., Lwowskich Dzieci 14.
Łopuszańska Halina, urz. Kasy Oszcz., E. Orzeszkowej 5.
Łopuszański Aleksander, rzeźnik, Pohulanka 1.
— Mikołaj, urz. skarb., Na Bajki 23.
— Alfons, kupiec, Grochowska 56.
— Jan, prof. Polit., Lenartowicza 15.
— Mikołaj, piekarz, Sobińskiego 4.
— Miecz., prof. gimn., Grochowska 9.
— Stefan, fryzjer, 29 Listopada 77.
— Władysław, dyr. Krak. Tow. Ubezp. Lenartowicza 15.
Łopuszek Marja, urzęd. pryw., Zamknięta 368.
Łos Romuald, urzędn. bank., Kętrzyńskiego 32.
Łosiński Michał, inż., Łamana 55.
Łoszyński Piotr, szewc, Stawowa 22.
Łoś Aleksander, urzęd. Tow. kredyt., Kopernika 42.
— Jerzy, urz. państw., św. Jacka 5.
— Kasper, ślusarz, Białohorska 72.
— Marja, wł. real., Uiejskiego 6.
— Marja, wł. dóbr, Kopcowa 5.
— Stanisław, urzęd. pryw., Kochanowskiego 68.
— Wiktor, inż., Sykstuska 38 a.
Łota Michał, piekarz, Zdrowie 9.
Łotocka Anna, wł. real., Żyżyńska 3.
— Marja, em. naucz., Lipkowa 2.
Łotocki Adam, urzęd. Ubezp. Społ., Zamknięta 6.
— Antoni, literat. Łyczakowska 15.
— Jan, rzeźnik, Wesoła 16.
— Jan, malarz pok., Żółkiewska 11a.
— Józef, ślusarz, Bocz. Zniesienie 1.
— Kazimierz, naucz., Potockiego 65.
— Michał, kierownik młyna, Obrony Dworca 35.
— Michał, krawiec, Sieniawska 11.
— Michał, stelmach, Wałowa 2.
— Michał, dziennik., Chodorowskiego 17.
— Paweł, budown., Lubieńska 27.
— Piotr, maszyn., Na Bojsko 27.
— Roman, ślusarz, Na Bojsko 27.
— Stanisław, przem., Wołyńska 31.
— Stefan, kamieniarz, Rynek 44.
— Stefan, stolarz, Akademicka 28.
— Stefan, urz. pryw., Heninga 28.
— Tytus, przedsieb., Zyblikiewicza 5.
— Witold, rzeźnik, Graniczna 5.
— Władysław, kond. M. K. E., Stebelińskich 22.
— Wład., urz. miej., Konduktorska 21.

— Wojciech, rzeźnik, Kohmana 21.
Łotowycz Mateusz, Dr., lekarz, Łyczakowska 63.
Łotycz Tadeusz, ślusarz, Murarska 35.
Łotysz Bazyli, urz. pryw., Gruszeckiego 3.
— Piotr, mechanik, Stroma 6.
— Stef., kaflarz, Starozniesieńska 112.
Łowczyn Ant., ślusarz, Jachowicza 11a.
Łowczyński Adam, inż., 29 Listopada 84.
— Florjan, urz. pr., Małachowskiego 2
— Tadeusz, artysta, św. Marka 6.
Łowicki Władysław, komornik, Akademicka 24.
Łoża Adam, drogomistrz, Nowej Rzeźni 24.
— Ant., funkcj. państ., Sykstuska 43b.
— Franciszek, szewc, Janowska 43.
— Jakób, urz. państ., Kr. Jadwigi 33.
— Józef, urz., Lwowskich Dzieci 50.
— Kaz., elektromont., Kr. Jadwigi 33.
— Michał, urz., Łyczakowska 117.
— Stan., urz. państw., Janowska 43.
Łozińska Katarzyna, właśc., realności, Zamknięta.
— Kazimiera, wł. warsztatu szewskiego, Chrzanowskiej 12.
— Maria, artystka. Grochowska 49.
— Marja, urz. banku hip., Kalecza 18.
— Zuzanna, artystka dram., Grochowska 49.
Łoziński Adam, monter, Supińskiego 2.
— Antoni, lakiern., Olechowskiego 6.
— Bronisław, fryzjer, Źródlana 2 b.
— Bonifacy, szewc, Svgniówka M. 431.
— Bronisław, urz. Mgtu, św. Piotra 15.
— Dymitr, sztukator, Bilińskich 60.
— Edmund, urz., św. Zofii 17.
— Edward, oficer W. P., Bocz. Dekerta 8.
— Franc., malarz pokoj., Łamana 14.
— Franc., szewc, Kętrzyńskiego 44.
— Jan, rzeźnik, Lwowska 12.
— Jan, maszynista, Teatralna 21.
— Józef, urz., Anczewskich 6.
— Józef, ślusarz PKP., Lwowska 29.
— Kazimierz, tokarz, Żółkiewska 96.
— Konrad, inż., Łozińskiego 4.
— Marian, urz. Mgtu, Bocz. Na Błonie 16.
— Michał, konduktor P. K. P., Bartosza Głowackiego 34.
— Mich., kond. MKE., 29 Listopada 11
— Mieczysław, arch., Chodkiewicza 7.
— Paweł, kucharz, Pijarów 49a.
— Roman, urz. kolei., Domsa 12.
— Stefan, fryzjer, Szumlańskich 2.
— Tadeusz, inż., Chrzanowskiej 14.
— Tadeusz, dent., Gródecka 131.
— Teodor, stolarz, Persenkówka.
— Teodor, szewc, Janowska 55.
— Walerjan, funkcj. P. P., Svgniówka Wielka 337.
— Wasyl, stolarz, Traugutta 26.
— Władysław, stolarz, Kavsera 24
— Włodz., lakiernik, Zielona 69.
Łozowski Piotr, monter, Za Rogatką Gródecka 9.
Łozowy Grzegorz, urzęd. P. K. P., Zygmuntowska 5.
— Władysław, funkcj. P. K. P., Podlewskiego 10.
Łoźny Franciszek, urz. państ., Krzywczyce 327.
Łubkowski Stefan, oficer W. P., Senatorska 8.
— Zygm., agronom, Zyblikiewicza 35.
Łucek Stanisław, urzęd. kolej., Zygmuntowska 3 a.
— Tad., urz. kol., Zygmuntowska 3 a.
Łucewo Aleksy, artysta. Częstochowska 35.
Łuchowy Bazyli, kup., Łyczakowska 23.
Łuciów Wasyl, woźny, Zborowskich 4.
Łuciuk Józef, inkasent, Kulparków.
Łucki Stanisław, dyr. banku, Bogusławskiego 14.
Łuckyj Augustyn, Dr., lekarz, Gołąba 11 a.
— Wasyl, urzędn. pryw., Konduktorska 48.
Łucyk Jadw., koresp., Rzeźbiarska 1a.
— Jan, szofer, Rzeźbiarska 1 a.
— Jerzy, geometra, Winc. Pola 12.
— Miron, krawiec. Hausnera 16.
— Oleg, asyst. Polit., Kurkowa 14.
— Teodor, krawiec, Hausnera 16.
Łucyków Władysław, drukarz, Gródecka 131.
Łucyniak Eug., inż., Wronowskich 5.
— Włodz., kand. adw., Wronowskich 5.
Łucyszyn Grzegorz, monter, Krupiarska 5.
— Jan, urz. pryw., Jałowiec.
— Marian, kaflarz. Rycerska 25 b.
— Stefan, piekarz. Długosza 4.
— Wład., ślusarz. Szeptvckich 28.
— Włodzimierz, sędzia. Zborowska 3
Łuczakowska Zofja, urzęd., L. Sapiehy 47 a.
Łuczeczko Dmvtro, kraw., Zamkowa 27
— Jan, mechanik. Konduktorska 16.
— Piotr, fryzjer. Konduktorska 16.
— Roman, elektromonter, Svgniówka Mała 257.
— Włodzimierz, elektromonter, Konduktorska 20.
Łuczka Stefan, urz. P. K. P., Czarnieckiego 6.
Łuczkiewicz Daniel, rzeźnik. Nadbrzeżna 11.
— Jan, urz. bank., Braierowska 17.
— Jan, kond. P. K. P., Gródecka 20.
— Roman, urz., Jabłonowskich 36.
— Włodzimierz, inż., Głęboka 6.
Łuczko Hnat, tkacz. Piekarska 41.
— Mik., woźny, pl. Benedyktyński 1.
— Włodz., blacharz. Zborowskich 1.
Łucków, Ferdynand, kond. M. K. E., Kraszewskiego 30.
— Jan, piekarz. Wielka 311.
— Mieczysław, kaflarz, Kościelna 5.
Łuczyn Aleksander, stycharz, Torosiewicza 22.
Łuczyński Alfred, oficer W. P., Zadwórzańska 30.
— Daniel, szewc, św. Piotra 21.
Łuczyński Józef, oficer W. P., Mączna 4.
— Witold, Dr., lek., Akademicka 23.
— Wład., prof. gim., Zadwórzańska 30.
Łuczyszyn Iwan, inż., Szkarpowa 5.
— Jan, szewc, Magazynowa 305.
Łuć Piotr, kamieniarz, św. Piotra 21.
Ługowski Michał, urz. M. Z. E., Nabielaka 43.
— Stan., urz. pryw., Gundulicza 12.
Łuka Efraim, fryzjer, Smocza 24.
Łukajewicz Marja, naucz., Bilińskich 56.
Łukas Ewa, naucz., Tarnowskiego 32.
Łukasiewicz Aniela, naucz., Kochanowskiego 29.
— Antoni, em. oficer W. P., Gliniańska 16.
— Kazim., urz. państw., Wulka 42.
— Franc., kier. szkoły, Kulparków 11.
— Jan, przemysł., św. Kingi 14.
— Jan, drukarz, Boimów 20.
— Józef, urz. P. K. P., Zygmuntowska 3 a.
— Kajetan, urz. pryw., Sodowa 3.
— Michalina, urz. bank., Kochanowskiego 68.
— Michał, naucz., Zadwórzańska 71.
— Michał, urz. Izby skarb., Piekarska 34.
— Michał, urz. PKP., Kaysera 6.
— Michał, prof. gimn., Sodowa 3.
— Mikołaj, urz. PKP., Persenkówka 2.
— Rózia, wł. real., Sykstuska 43.
— Stanisław, urz. państw., Kazimierzowska 24.
— Stan., prof. Polit., Mochnackiego 23.
— Wilh., elektro-mech., Bilińskich 56.
— Witalio, urz. P. K. P., Głęboka 14.
— Wodzimierz, urz. P. K. P., Chocimska 7.
Łukaszewicz Anatol, urzęd. P. K. P., Grunwaldzka 4.
— Dymitr, inż. P. K. P., Gródecka 26.
Łukaszewski Włodzimierz, inż., Piekarska 48.
Łukaszkiewicz Ignacy, naucz., Dwernickiego 46.
— Kazim., inż., Rodziewiczówny 8.
— Tadeusz, oficer W. P., Svgniówka Wielka 492.
Łukaszyński Paweł, stolarz, Króla Leszczyńskiego 11 a.
Łukarzyński Piotr, kup., Śniadeckich 4.
Łukawiecki Aleksander, urz. miejsk., św. Teresy 36.
— Zenon, sędzia, św. Zofii 32 a.
Łukawski Aleks., mech., Kołłataja 77.
— Alojzy, em. W. P., Kadecka 6.
— Stan., inst. wod., Świętokrzyska 49.
Łukianowicz Denys, wizyt. szkolny, Zachariewicza 1.
Łukienowicz Antoni, sędzia okr., Zbaraska 7.
Łukiańczuk Jan, tokarz, Sobieszczyzna 4.
— Jan, portier, Sobieszczyzna 4.
Łukomska Marja, nauczyc., Friedrichów 7.
Łukomski Adam, urz. P. K. P., św. Floriana 3.
— Józef, naucz., Warszawska 75 a.
— Michał, oficer WP., Kurkowa 12.
— Stanisław, urz. państw., Łyczakowska 265.
Łukowicz Mieczysław, chemigraf, Słowackiego 24.
Łukowski Bronisław, monter, Szumlańskich 8.
— Michał, szewc, Kotlarska 14.

— Rudolf, elektro-monter, Krupiarska 7.
— Stanisław, restaur., 3 Maja 2.
— Stefan, brukarz, Na Bajkach 3.
— Stefan, em. W. P., Kadecka 28.
— Włodz., urz. miej., Kętrzyńskiego 6.
Łukowcy Michał, kupiec, Balonowa 7.
Łuków Jan, piekarz, Ciasna 16.
— Stanisław, urz. bank., Krótka 7.
— Wiktor, szewc, Janowska 75.
Łulew Abraham, naucz., Kotlarska 1.
Łunik, Ozjasz, agent, Blacharska 22.
Łuń Andrzej, kowal, Bogdanówka 8.
— Jan, inż., Sobieskiego 28.
Łuszcz Stan., urz., Droga Wulecka 15.
Łuszczak Jan, ślusarz P. K. P., Kożniarówka 27.
— Jan, stolarz, Łamana 16.
Łuszczaniec Jan, tokarz-mech., Grunwaldzka 29.
— Michał, funkc. G. M., Grunwaldzka 29.
— Włodz., szlifierz, Grunwaldzka 29.
Łuszczewska Seweryna, asyst. U. J. K., Głęboka 14.
Łuszczkiewicz Michał, urz. Izby Sk., Puławskiego 12.
Łuszczko Józef, szofer, Sierpowa 14.
Łuszczyk Grzegorz, ślus., św. Piotra 7
— Jan, stolarz, Ciasna 4.
Łuszczyński Jan, oficer W. P., Kampiana 5.
— Zygm., oficer WP., J. Strzemię 8.
Łuszpaj Andrzej, stolarz, Krzywczyce 356.
Łuszpinski Aleksander, architekt, Zyblikiewicza 44.
— Antoni, inż., Zyblikiewicza 44.
— Platon, prof. gimn., Poniatowskiego 8.
— Włodz., ślus. masz., Gródecka 71a.
Łutnik Karol, urz. państw., Chmielowskiego 5.
Łużecki Apolinary, urz. państw., Szeptyckich 42.
— Michał, urz. miejsk., Teatvńska 7.
— Stanisław, mistrz stol., plac Dąbrowskiego 6.
Łużeński Józef, litogr., Długosza 27.
Łużniak Stefan, urz. pryw., Staroniesienska 40.
Łużnicki Grzegorz, redaktor, 29 Listopada 32.
— Leonid, em. prof. gimn., 29 Listopada 32.
— Oleg, urz. pryw., 29 Listopada 32.
Łuba Jan, urz. pryw., Traugutta 1 a.
— Jan, urz. pryw., Okrężna 70.
Łuczkowski Konstanty, urzęd. pryw., Warszawska 62
— Sylwester, sędzia, Piekarska 24.
— Wład., urz. PKP, Dekerta bocz. 6.
Łuczków Janina, urz. pryw., Warszawska 85.
Łuiko Mikołaj, szofer, Pełtewna 43.
Łuko Bron., cukier., Dekerta bocz. 16.
Łukowski Bronisław, funkc. M. Z. E, Warszawska 34.
— Władysław, urz. P. i T., Bartosza Głowackiego 17.
— Władysław, urz. P. K. P., Bartosza Głowackiego 17.
Łypaczewska Bronisława, wł. realn., Sierpowa 2.
Łysak Teresa, wł. realn., Teatralna 47.
Łysakowska Anna, urz. państw., Mochnackiego 10.
Łysakowski Antoni, urz. państw., Piastów 18.
— Antoni, blacharz, Kulparków, Zakł.
— Franc., mistrz stol., Kopernika 38.
— Jan, ofic. WP., Zamarstynowska 7.
— Kaz., stol. PKP., Snopkowska 71.
— Roman, stolarz, Zielona 30.
— Stan., art. muzyk., Sierpowa 9.
— Wład., urz. pryw., Kętrzyńskiego 7.
— Zenon, urz. miejski, Wiatrakowa 6.
Łysiak Aleksander, Dr., adwok., Ormiańska 19.
— Łucja, naucz. muz., Blacharska 9.
Łysik Michał, szofer-mechanik, Traugutta 7 a.
Łysko Mikołaj, kraw., Kozielniki 173.
— Stefan, Dr., lekarz, Kurkowa 31.
— Zynowif, prof. muz., Kurkowa 14.
Łysy Feliks, stelmach, Źródlana 57.
— Gabriel, wulkanizator, Zyblikiewicza 7.
Łysyj Eliasz, urz. Heninga 36.
Łysyk Włodzimierz, urz. pryw., Bart. Głowackiego 10.
Łyszczak Jerzy, mistrz szewski, Domagaliczów 9.
Łyszkiewicz Helena, wł. realn., św. Marcina 11 a.
Łyszkowska Helena, wł. realn., Leona Sapiehy 6.
Łyszyk Filomena, urz. państw., Szeptyckich 40.
— Zenon, inż., Potockiego 105.
Łytwiczenko Sergij, art. rzeźb., Heninga 24.
Łytwyneńko Nadieja, naucz. semin., Piaskowa 54.
— Sergiusz, art. rzeźb., Piaskowa 46.
Łyzoń Jan, oficer WP., Kurkowa 11.

M

Maak Edmund, urz. poczt., Arciszewskiego 8.
Macedoński Franciszek, urzęd., Głowińskiego 4.
Macek Wład., urz., Filipówka 18.
Mach Antoni, urz., Jałowiec 21.
— Edward, urz., Murarska 43.
— Zyg., elektro-mont., Kurkowa 11a.
Macha Michał, cukier., Ormiańska 14.
Machaczka Wład., m. kraw., Ruska 12.
Machalska Katarzyna, wł. real., Kohmana 26.
Machalski Ferdynand, tapicer, L. Sapiehy 41.
— Ignacy, naucz., Kochanowskiego 69.
— Józef, aktor, Zielona 32.
— Marjan, drukarz, Hoffmana 12.
— Stanisław, urz., Pod Dębem 18.
— Stanisław, urz., Źródlana 33.
— Stanisław, urz., Kohmana 26.
— Zygmunt, m. tapic., L. Sapiehy 41.
Machan Marja, naucz., Wronowskich 10
Machański Czesław, kupiec, Kulparków 84.
Macharowski Izrael, urzęd., Anczewskich 8.
Macher Teodor, em. prof., Kubali 5.
Macheta Józef, sędzia, Anczewskich 3.
— Józef, em. urz., Lenartowicza 12.
— Mieczysław, urz., Lenartowicza 12.
Machewycz Wołod., wł. real., Leśna 17.
Machl Kaz., urzęd., Grunwaldzka 12.
Machlis Mojżesz, dentysta tech., Jabłonowskich 36.
Machner Józef, urz. P. K. P., Bilińskich 7.
— Józefa, em. naucz., Bilińskich 7.
Machnicki Józef, ślusarz P. K. P., Staroniesienska 52.
— Karol, ślusarz P. K. P., Król. Jadwigi 36.
— Marjan, kupiec, Koralnicka 8.
— Pawel, ogrodnik, Zborowska 9.
— Stanisław, ślusarz P. K. P., pl. Benedyktyński 2.
— Włodz., ślusarz, Staroniesienska 52
Machniewicz Andrzej, mechanik, Widok b. nr.
Machnik Jan, ślus., Droga Wulecka 30.
Machnowski Feliks, przem., Szeptyckich 1.
Machoffer Leon, urz. m., Na Bajkach 28.
Machowicz Karol, urz., Głowińskiego 29.
Machowski Eug., ślusarz, Łokietka 8.
— Mieczysł., urz., Małachowskiego 2.
— Stanisław, inż., Sodowa 2.
— Stanisław, ślusarz, PKP., Jozafata 4.
Maciak Fadei, stolarz, Zborowskich 3.
— Ludwik, introlig., Grochowska 55.
— Michał, m. czcionk., Krzywczyce 5.
— Mikołaj, ślus., B. Głowackiego 16.
— Stefan, mech., Łyczakowska 15.
— Teodor, artysta, Jozafata 3.
Maciałek, Jan, urz., Łyczakowska 23.
— Lubomira, urz., Łyczakowska 29.
— Maksym., arch., Łyczakowska 29.
Maciaq Marian, tapic., Cetnerowska 51.
Maciebuch Michał, szewc, W. Bełzy 6.
Maciebuch Piotr, urz. P. K. P., Na Bajkach 25.
Macieiewicz Jan, palacz, Kaysera 6.
Macieiewski Józef, ogrodn., św. Pawła 10 a.
— Rudolf, ofic. W. P., Pełczyńska 23.
Macieiko Dominik, apl. adw., Pełczyńska 12.
— Jan, szewc, Boularda 3.
— Jan, tokarz, Sobieskiego 33.
— Jan, malarz, Kasztelańska 4.
— Jan tokarz met., I. Franka 10.
— Marian, mech., Svgniówka M. 51.
— Piotr, ślusarz, Sobieskiego 38.
— Sylwester, ślusarz, I. Franka 10.
Macieiowicz Włodzimierz, Mgr. farm., Leśna 7 a.
Macieiowska Julja, położna, Droga Lubieńska 9.
Macieiowski Jan, urzędn., Gołuchowskich 1.
— Marian, urz., św. Piotra 29.
— Marjan, sędzia, Tarnowskiego 4.
— Stanisław, kupiec, Kresowa 9.
Maciek Mieczysł., introlig., Leśna 19.

Macieliński Emil, oficer W. P., Własna Strzecha 6.
Macieliński Józef, referendarz, Kadecka 7.
— Leon, urz., Sykstuska 47.
— Leonard, Dr., adw., J. Strzemię 15.
Maciewicz Ludwik, m. ślusarski, Zielona 61.
Macijowski Piotr, piernikarz, Wschodnia 5.
Macioch Marja, akuszerka, Króla Leszczyńskiego 30.
Maciocha Michał, wł. dorożki, Lwowska 33. Dz. VIII.
Maciów Mikołaj, urz., Pełczyńska 47.
Maciszewska Helena, naucz., B. Zielona 93 a.
Maciuk Ignacy, urz., św. Łazarza 12.
Maciulski Emil, wł. kina, pl. Marjacki 6.
— Kazimierz, pryw., Senatorska 5.
Mackford, Edw., urz., Łyczakowska 5.
— Leopold, drukarz, Łyczakowska 5.
Mackiewicz Józef, prof., Tarnowskiego 25.
— Marjan, urz., Zielona 35.
— Stefan, urzęd., Wronowskich 9.
Mackiw Mik., piekarz, Pasieczna 18 a.
Mackowski Konst., druk., Kaysera 22.
— Konst., drukarz, Kochanowskiego 6.
Maculewicz Wacław, oficer W. P., Grochowska 33.
Macuski Rudolf, masz., P. K. P., Na Błonie 8.
Macyk Bazyli, m. szewski, Gródecka 133.
Maczalaba Dmytro, urz., św. Wojciecha 7.
Maczek Zdzisł., urz., J. Ilkiewicza 18.
— Zdzisław, urz., św. Marcina 39.
— Marja, właśc. real., św. Marcina 39.
Maczubski Alfred, stroiciel fortep., W. Starka 17.
Maczuga Janina, naucz., Żulińskiego 15.
— Józef, mistrz kraw., Jałowiec 18.
Maczulski Franciszek, chemik, Droga Wulecka 3.
— Henryk, inż., Droga Wulecka 3.
— Józef, kier. tech., Droga Wulecka 3.
— Roman, urz., Droga Wulecka 3.
Maczura Stanisł., litogr., Zamkowa 1a.
Mackiewicz Adam, inż., Jabłonowskich 6.
Mackón Aloizy, ślus., Organistówka 89
— Hubert, blacharz, Organistówka 89.
— Jan, stolarz, św. Kinoi 22.
— Maria, Dr., lekarz, Rynek 42.
— Michał, mechanik, Rynek 42.
— Stefan, piekarz, Grunwaldzka 32.
— Teodor, Dr., lek., Wyspiańskiego 12
Madej Franc., cieśla, Jozafata 9.
— Jan, szofer, Wschodnia 8.
— Józef, urzęd., Żółkiewska 85.
— Marian, stolarz, Żółkiewska 85.
— Michał, krawiec, Żółkiewska 85.
Madejewski Walerian, Dr., lek.-kpt. W. P., Wałowa 11.
Madejski Michał, woźny, Długosza 4.
Mader Aloizy, malarz pok., Łyczakowska 15.
— Herman, krawiec, Żókiewska 74.
— Markus, kupiec, Alembeków 8.
— Mozes, kier. tartaku, Wolność 16.
— Simson, naucz., św. Michała 15.
Madera Władysł., kaflarz, Zdrowie 4.
— Zygm., kaflarz, Szymonowiczów 29.
Madeyska Marja, wł. dóbr, Kopcowa 5.
— Stanisława, urz. państw., Zadwórzańska 17.
— Stanisława, naucz., Klonowicza 7.
Madeyski Edm., aptek., W. Pola 9.
— Jan, wł. dóbr, Dwernickiego 8.
— Witold, sędzia, 29 Listopada 19.
Madfes Bronisław, urz. pryw., Kazimierzowska 26.
— Leon, kupiec, Kleparowska 7 a.
— Stanisław, Dr., adw., Zygmuntowska 14.
— Zygfryd, urz. pryw., Kazimierzowska 26.
Madlec Juljusz, prof. gimn., L. Sapiehy 6.
Madura Kazimierz, urz. bank., Brajerowska 17.
Madurowicz Adam, prof. sem., Małachowskiego 2.
— Kazimierz, urz., Krasińskiego 14.
— Stefan, inż., Teatyńska 35.
— Zygmunt, urz. pryw., Teatyńska 35.
Madyda Franciszek, naucz., Wyspiańskiego 20.
Madziarski Wiktor, blacharz, Kłuszyńska 7.
Maertz Karol, introligator, Kochanowskiego 73.
Maerz Konrad, inż., Wałowa 16.
Magel Mich., stolarz, Łyczakowska 43.
Magalas Bohdan, stolarz, Paderewskiego 11. Zamarstynów.
— Eugeniusz, muzyk, Paderewskiego 11. Zamarstynów.
— Jan, stolarz, Paderewskiego 11.
— Józef, portier, Zborowskich 1.
— Marjan, urz. państw., św. Marcina 24 a.
— Semen, urz. pryw., Zdrowie 14.
Magarynec Zofja, naucz., Wolność 7.
Magdziak Franc., mal., Piaskowa 28.
Magdzian Ignacy, bronzownik, Wyspiańskiego 19.
Maged Leon, fryzjer, Łyczakowska 15.
Magenheim Alfred, urz. pryw., Piekarska 24.
— Edward, urz. pryw., J. Hermana 1.
— Herman, urz. pryw., Piekarska 41.
— Józef, em. major W. P., Łyczakowska 57.
— Mojżesz, restaur., J. Hermana 1.
— Paulina, wł. rest., Piekarska 24.
Magier Abraham, kraw., Ormiańska 29.
— Artur, szewc, Mochnackiego 26.
— Dawid, kuśnierz, Owocowa 8.
— Emanuel, drukarz, Maczna 8.
— Izydor, mal. pok., Sadłowskiego 2.
— Jakób, spedytor, Warszawska 14.
— Karol, dysponent S-ki Galicja, Fredry 8.
— Maks, krawiec, Łokietka 16.
— Mendel, kuśnierz, Owocowa 3.
— Mendel, szewc, Mochnackiego 26.
— Wolf, szewc, Zygmuntowska 11 a.
Magid Herman, insp. sanit., Rappaporta 8.
Magier Elżbieta, naucz., Żulińskiego 5.
— Samuel, krawiec, Mościckiego 33.
Magiera Edward, oficer W. P., Jabłonowskich 30.
— Elżbieta, em. kier. szk., Żulińskiego 5.
— Wiktor, urz. PKP., Anczewskich 6.
Magierowska Marja, właśc. prac. obuwia, Nowy Świat 12.
— Marja, pianist., Torosiewicza boczna 2.
— Stanisława, naucz., Bema 9.
Magierowski Władysław, muzyk, Jabłonowskich 22.
Magierski Wacław, szewc, Pańska 4. Kleparów.
Magnowski Mieczysław, szewc, Bodnarówka.
Magrysiewicz Jan, agent handl., Spadzista 1 a.
Magoła Jerzy, kraw., Wagilewicza 8.
Magoński Antoni, kand. not., Zyblikiewicza 32.
Magruder Adam, urz. PKP., Mączna 30.
Magura Adam, elektromonter, Reja 1.
Maguśiak Stan., ślusarz, 3-go Maja 8.
Mahl Gustaw, Dr., lek., Wałowa 11 a.
— Karol, urz. skarb., Supińskiego 1.
Mahler Alfred, nrz. pryw., Gródecka 101.
— Henryk, kontr. PKP., Potockiego 31
— Herman, urz. pryw., Gródecka 101.
— Ida, restaur., Gródecka 101.
— Ignacy, kupiec, Sobieskiego 18.
— Jakób, em. kpt., Lelewela 7.
— Leopold, urz. bank., W. Pola 4.
— Markus, agent handl., Pasaż Fellerów 6.
— Natan, szklarz, Karpińskiego 5.
— Seweryn, urz. pryw., Gródecka 101.
— Zygfryd, Dr. pr., Pasaż Fellerów 6.
Mahr Franciszek, emer. radca Izby Kontr. P., Wagilewicza 7.
Maiblum Bernard, urz. pryw., Hausnera 12.
— Maks, buchalt., Kazimierzowska 35.
— Zygm., fotograf, 29 Listopada 34.
Maibruch Arnold, wł. piekarni, Żółkiewska 96.
— Jakób, ag. handl., Pod Dębem 18.
Maison Kazim., kożlarz, Mazurówka 9.
— Wład., akwizytor, Mazurówka 9.
Maius Mojżesz, Dr., lekarz, Senatorska 11.
Mai Nechuma, naucz., Domagaliczów 11.
Maiba Michał, wł. realn., Częstochowska 31.
— Paweł, krawiec, Kurkowa 11.
Maiber Rubin, ślusarz, Rybia 4.
Maiblum Leon, kupiec, Gródecka 18.
— Maier, krawiec, Skarbkowska 25.
— Salomon, inż., Kochanowskiego 55.
Maicher Helena, naucz., Bartosza Głowackiego 11.
— Józef, szofer, Kurkowa 5.
Maicherek Jan, urz. pryw., Zadwórzańska 23.
Majchrowicz Aniela, wł. realn., Błonia Janowskie 21.
— Antoni, urz. PKP., Gródecka 131.
— Józef, blacharz, Konduktorska 54.
— Marjan, urz. P. K. P., Błonia Janowskie 21.
— Wład., urz. sąd., Goldmana 2.

— Wład., ślus., Błonia Janowskie 21.
Majdan Jan, maszynista, Lwowska 111.
Majdany Jan, urz. Zakł. aprow. m., Gródecka 92.
Majem Leon, urz., Koralnicka 6.
Majer Abrah., stolarz, Alembeków 6.
— Abraham, szewc, św. Michała 7.
— Izak, stolarz, Alembeków 6.
— Izrael, elektrotechn., Zamarstynowska 34.
— Jan, asesor PKP., Gródecka 131.
— Jan, ślusarz, Gródecka 131.
— Mechel, kupiec, Kotlarska 16.
— Mojżesz, ślusarz, Janowska 51.
— Mozes, stolarz, Alembeków 6.
— Stanisław, ślusarz P. K. P., Gródecka 131.
— Szome, kupiec, św. Michała 11.
Majerowicz Józef, blacharz, Konduktorska 54.
— Salomon, naucz., Piekarska 33.
Majerska Marja, nauczyc. gimn., Pełczyńska 25.
Majerski Tad., prof. konserw., Dwernickiego 28.
Majes Hersch, kup., Częstochowska 31.
— Majer, naucz. gimn., Kr. Leszczyńskiego 37.
— Markus, kupiec, Sobieskiego 22.
Majewicz Józef, krawiec, Zamknięta 1a - 20.
Majewska Adela, urz. pryw., Pełczyńska 23.
— Helena, urz. pryw., Sodowa 5.
— Stef., naucz. pr., Łyczakowska 70.
— Wanda, urz. bank., Pełczyńska 7.
— Wanda, lek. dent., Grochowska 25.
Majewski Adam, Dr., lekarz, Świętokrzyska 11 a.
— Aleks., oficer W. P., Gródecka 86.
— Aleks., respic. rog. m., Lwowska 66
— Antoni, urz. pryw., Sokoła 5.
— Antoni, urz. państw., Pełczyńska 7.
— Bronisław, urz. PKP., Głęboka 23.
— Daniel, przemysł., Grochowska 25.
— Eug., Dr., adw., pl. Dąbrowskiego 2.
— Jan, nancz., Kochanowskiego 17.
— Jan, funkc. M. Z. E., Za Rog. Gródecką 18.
— Jan, technik ruchu, Sobińskiego 5.
— Jan, urz. państw., Sądowa 7.
— Józef, urz., Sobińskiego 5.
— Józef, urz. samorz., Gródecka 92.
— Józef, krawiec, Kościelna 4.
— Kazimierz, stolarz, L. Sapiehy 34.
— Kazimierz, inż. leśnik, św. Marka 4
— Leszek, Dr., adw., Sakramentek 34.
— Ludwik, stolarz, Tkacka 3.
— Ludwik, naucz., Na Błonie 22 e.
— Mieczysław, przem., Pełczyńska 1.
— Mikołaj, kond. P. K. P., Król. Jadwigi 28.
— Romuald, ofic. WP., Gródecka 8 a.
— Stanisław, cukiernik, św. Józefa 3.
— Stanisław, lakiernik, Hausnera 11.
— Stan., urz. M. Z. E., Lewickiego 24.
— Stan., kand. P. P., Murarska 25.
— Tadeusz, urz. państw., Kurkowa 3.
— Wacław, urz. państw., pl. Smolki 3.
— Witold, dziennikarz, św. Marka 20.
— Władysław, krawiec, Traugutta 9.
— Władysł., szewc, Franciszkańska 19.
— Władysł., stolarz, Zielona Górna.
Majka Andrzej, inż., Gródecka 95.
— Kazim., urz. pr., Kozielniki b. n.
Majkowski Stanisław, em. prof. gimn., Prowiantowa 1.
Majkrzakowski Zygmunt, urz. państw., Zadwórzańska 44.
Majkut Kazim., młynarz, Stelmacha 1.
Majman Estera, prof. gimn., Bogdanówka 11 a.
— Klemens, dent., Bogdanówka 11 a.
— Leizor, kupiec, Bogdanówka 11 a.
Major Albin, urz. pr., Supińskiego 10.
Majseles Mojżesz, przem., Tatarska 6.
Majstrowicz Bazyli, ślusarz, Żółkiewska 3.
Majulik Henryk, wł. real., Żulińskiego 8.
— Józef, Dr., adw., Akademicka 5.
Majus Dawid, kupiec, Kazimierzowska 4.
Majwald Stanisław, kupiec, Piłsudskiego 18.
Majzner Marja, urz. pryw., Rutowskiego 23.
Mak Izak, rymarz, Zygmuntowska 17.
— Joachim, przemysł., Równa 21.
Makar Jan, urz. pr., Lubomirskich 3.
— Józef, mech. kinowy, św. Michała 6.
— Józef, murarz, Snopkowska 34.
— Teodor, woźny bank., Jałowiec 362.
— Zenon, urz. sąd., Krasickich 5.
Makara Grzegorz, mech.-lotn., Kleparowska 24.
— Stanisł., przem., Konduktorska 21.
— Władysł., blacharz, Łyczakowska 31.
Makarewicz Adam, urz. poczt., Pułaskiego 7.
— Juljusz, prof. Mochnackiego 58.
— Roman, naucz., Kochanowskiego 83
— Stanisław, kier. szkoły, Kalecza 14.
— Stanisław, artysta, Paulinów 12.
Makarowski Karol, kupiec, Zielona 11.
Makarski Franciszek, kupiec, Tarnowskiego 93.
— Jan, naucz. gimnaz., Abrahamowiczów 5.
— Mieczysław, urz. celny, Kołłątaja 26
— Rudolf, urz., Wulka Panieńska 71.
— Stanisław, urz. państw., Tarnowskiego 93.
Makarucha Michał, szewc, Droga Wulecka 19.
— Stefan, szewc, Król. Jadwigi 16.
Makaruk Józef, zecer, 29 Listopada 93 a.
— Roman, drukarz, 29 Listopada 93 a.
Makaruszka Bohdan, Dr., lekarz, Pełczyńska 2.
— Irena, naucz., Pełczyńska 2.
— Lubom., kand. adw., Supińskiego 8.
Makohan Teodor, portjer, Gołąba 10.
Makohon Michał, piek., Traugutta 7a.
— Piotr, murarz, Lubelska 80.
Makohoński Dmytro, Dr., lekarz, Paulinów 12 b.
— Roman, urz. poczt., L. Sapiehy 22.
Makolondra Kazimierz, ogrodnik, Kochanowskiego 105.
Makolonowa Korneli, mechanik, Tadeusza 12.
Makowiec Julja, drukarka, 3 Maja 25.
Makowej Emiljan, lek. weter., Bonifratrów 2.
— Włodz., urz. PKP., Bonifratrów 2.
Makowicz Aleksander, inż., 29 Listopada 88.
— Magdal., wł. real., 29 Listopada 88.
— Michał, inż., Wronowskich 14.
— Władysław, wł. real., Murarska 48.
Makowiecka Helena, naucz. pryw., Na Bajkach 27.
Makowiecki Grzeg., stolarz, Leśna 4a.
— Jerzy, stolarz, Szkarpowa 10 a.
— Stefan, redaktor, Zielona 51.
Makowski Józef, inż., 29 Listopada 5.
— Juljusz, urz. państ., Bogdanówka 2a
— Kazim., wł. piek., Stryjska Bocz. 1.
— Roman, szofer, Świętokrzyska 19.
— Stanisł., urz. samorz., Hoffmana 4.
— Stefan, urz. pryw., Nabielaka 31.
— Wojciech, kupiec, pl. Krakowski 20
Makólski Adam, wł. dóbr, Nabielaka 37 a.
Max Gertruda, naucz. pryw., Krasickich 5.
Maksianowicz Czesław, urz. państw., Chorążczyzny 17/19.
Maksym Jan, stolarz, Zniesienie 23.
— Władysław, przem., Ogrodnicka 39.
Maksymczuk Mich., szofer, św. Jana 1.
Maksymiak Dymitr, szofer, Na Bajkach 39.
— Jan, urz. pryw., Piekarska 50.
Maksymiec Antoni, ślusarz, Kochanowskiego 50.
— Łukasz, szofer, Torowa 25. Bogd.
Maksymońko Zenobij, Dr., lekarz, Podwale 7.
Maksymowicz Adam, prof. gim., Asnyka 11.
— Aleksander, komis. Kontr. Skarb., Król. Jadwigi 45.
— Aleksander, urz. PKP., P. Skargi 2.
— Aleks., urz. poczt., Panieńska 39.
— Eustachy, mechanik, Gródecka 83.
— Franciszek, murarz, Gródecka 147.
— Julian, aplik. sąd., Piaskowa 38.
— Kazim., ślus. PKP., Kr. Jadwigi 29.
— Kazimierz, kupiec, Friedrichów 10.
— Michał, mur., Wulka Panieńska 67.
— Michał, kond. MZE., Lwowska 61. Zamarstynów.
— Piotr, urz. państw., Dekerta 21.
— Roman, urzędn. państw., Sucha 5. Zniesienie.
— Roman, dyr. bursy, Kurkowa 14.
— Stanisław, murarz, Orla 32. Bogdan.
— Wład., szewc, pl. Benedyktyński 2.
Maksymów Jan, rest., pl. św. Jura 3.
— Jan, introlig., Mościckiego 29. Kleparów.
— Józef, urz. pryw., Stroma 7.
— Józef, urz. poczt., Żółkiewska 28.
— Roman, introligator, Dekerta 3.
— Paweł, stolarz, Białohorska 114.
— Stefan, kond. P. K. P., Torowa 33. Bogd.
Maksymyszyn Antoni, krawiec, Stary Rynek 1.
Makuch Jan, przedsiębiorca, Jabłonowskiego 45.
— Konst., mgr. farm., św. Michała 8.
— Michał, drukarz, Łyczakowska 15.

— Mieczysław, urz. państw., Zadwórzańska 30.
— Piotr, stolarz, Szpitalna 21.
— Tadeusz, oficer WP., Kurkowa 12.
— Teofil, em. sędzia, Winc. Pola 9.
Makusch Robert, urz. państw., Słodowa 3 a.
Makuszyński Józef, monter, Inwalidów 5.
Malanowska Józefa, wł. prac. kraw., Kochauowskiego 17.
Malanowski Józef, aptek., Kurkowa 81
Malarkiewicz Włodzimierz, urz. pryw., Głowińskiego 17.
Malarski Tadeusz, prof. Politechniki, 29 Listopada 36.
Malarz Józef, wł. realn., Iwana Franka 7. Dz. IX.
Malawska Olga, naucz., Wyspiańskiego 7.
Malawski Jerzy, Dr., lekarz, Bonifratrów 2.
— Józef, elektrom., Świętokrzyska 48.
— Włodzimierz, urz. państw., Wyspiańskiego 7.
Malczek Stanisław, drukarz, Kulparkowska 74.
Malczewski Feliks, bronzownik, Bocz. Dekerta 1 a.
— Jan, urz. poczt., Węgierska 27.
— Jan, urz. poczt., Kochanowskiego 74
— Kazimierz, em. major W. P., Rewakowicza 5 a.
Malczuk Majer, mechanik, Piesza 3.
— Aleksander, Dr., lek., Łąckiego 8.
Malczyński Bolesław, dyr. banku, św. Teresy 2.
— Stefan, Dr., lek., św. Teresy 2.
— Władysław, lakiernik, Rycerska 21.
— Zygmunt, wł. drukarni, Króla Leszczyńskiego 15.
Maldauer Leszer, kupiec, Bielowskiego 5.
Maldziński Józef, urz. poczt., Żółkiewska 38.
Malec Anna, właśc. real., Świętokrzyska 49.
— Grzegorz, agronom, Kurkowa 14.
— Jakób, urz. pryw., Grottgera 2.
— Józef, urz. państw., Goldmana 10.
— Marjan, funkcj. Polit., Obozowa 2.
— Michał, kuśnierz, Gródecka 36.
— Piotr, kaflarz, Kordeckiego 12.
— Piotr Jan, kuśnierz, Zdrowie 8.
— Stanisław, mechanik, Orla 1.
— Stanisław, introligator, M. Reja 8.
— Wincenty, szewc, Śniadeckich 9.
— Włodzim., tapicer, Na Bajkach 36.
Maleczek Stanisław, inż. P. K. P., Na Błonie 14 a.
Maleczyński Emiljan, inż. rolnik, Batorego 11.
— Karol, urz. pryw., M. Reja 5.
Maler Jakób, urz. pryw., Bartosza Głowackiego 32.
Malerman Ignacy, kup., Żulińskiego 2.
— Józef, art. malarz, Jagiellońska 18.
— Michał, kupiec, pl. Krakowski 28.
— Baruch, kupiec, Wagowa 7.
Males Benedykt, urz. pryw., Panieńska 11.
Malewicz Anna, art. teatr., Kadecka 11.
Malewski Bolesław, urz. państw., Konopnickiej 14.
— Romuald, kupiec, Ormiańska 12.
Maliborski Wasyl, malarz pok., Matejki 8.
Malicka Jadwiga, prof. gimn., Stryjska 36.
Malicki Adam, asyst. Uniw., Stryjska 36.
— Mieczysław, sędzia, Zimorowicza 7.
— Mieczysław, mechanik, Graniczna 4.
— Teodor, piekarz, Janowska 45.
— Wincenty, inż., Lewickiego 24.
— Władysław, urzędnik Ubezp. Społ., Boczna Kulparkowska 11.
Malik Hipolit, szofer, Janowska 16.
— Karol, ślusarz PKP., Bema 12 a.
— Ludwik, szewc, Wład. Belzy 7.
Malimow Aleksander, kupiec, Chmielowskiego 7.
Malin Leib, kupiec, Kraszewskiego 42.
Malina Jerzy, urz. pryw., Kochanowskiego 41.
— Marcela, em. naucz, Pełczyńska 7.
— Stanisław, iuż., Dwernickiego 6 a.
— Witold, lekarz weter., Długosza 27.
Malinka Bron., urz. PKP., Zielona 69.
— Jan, funkc. P. K. P., Bilińskich 24.
— Stan., funkc. PKP., Gródecka 127.
Malinowa Marja, wł. rest., Leona Sapiehy 43.
Malinowska Ksenia, wł. realn., Jałowiec 223.
— Maria, naucz., Kalecza 18.
— Rozalia, urz. poczt., Wulka Panieńska 20.
Malinowski Adolf, stolarz, Sobieszczyzny 8.
— Aleksander, urz., Oficerska 30.
— Aleks., farmac., Białohorska 74.
— Antoni, kupiec, Nowy Świat 15.
— Bogusław, dziennikarz, Tarnowskiego 10.
— Bronisław, asyst. Akad. Med. Wet., Kętrzyńskiego 76.
— Eustachy, urz. państw., Leśna 19.
— Franciszek, malarz, Szpali 15.
— Jan, urz. pryw., Hausnera 5.
— Jan, piekarz, Zamarstynowska 16.
— Józef, komiwoj., Ormiańska 22.
— Józef, urz. P. K. P., Bilińskich 16.
— Stan., wydawca, Jabłonowskich 34.
— Stan., wulkanizator, Batorego 28.
— Stefan, em. pułk. W. P., Czereśniowa 7.
— Tomasz, krawiec, pl. Gołuchowskiego 1.
— Władysław, urz. samorz., Tarnowskiego 10.
— Wład., urz. państw., Zielona 18.
— Wład., drukarz, św. Piotra 21.
— Wojciech, stolarz, Kulnarków 94.
— Zygmunt, ofic. WP., Gródecka 8 d.
Maliński Edward, urz. pryw., Króla Leszczyńskiego 45.
— Longin, urz. pryw., Kr. Leszczyńskiego 45.
Malisz Kazim., urz., Zborowskich 12.
— Walerja, urz. samorz., Oficerska 11.
— Zygmunt, rzeźnik, Zborowskich 12.
Maliszewska Bolesława, właśc. realn., 29 Listopada 116.
— Cecylja, urz. pryw., Żeromskiego 5.
Maliszewski Józef, kier. tartaku, pl. Fabryczny, Lewandówka.
— Stan., urz. państw., Karmelicka 2.
— Włodz., em. urz. PKP., Głęboka 21.
Malit Marja, urz., Żółkiewska 106.
Malko Edward, urz. wojsk., Potockiego 29.
— Kaz., urz., samorz., Łyczakowska 5.
— Stefan, urz. PKP., Zygmuntowska 5
Malkowski Józef, naucz., pl. Bernardyński 3.
Mally Wilh., urz. PKP., Dekerta 21.
Malsburg Karol, prof. Polit., Łyczakowska 129.
Malska Klementyna, urz. M. K. E., Szeptyckich 41.
Maliski Marjan, prof. gimn., Kopcowa 1 b.
— Stanisław, urz. samorz., Jacka 32.
Maluca Antoni, malarz, Zamkowa 27.
Maluch Jan, wł. realn., Orląt 9.
Malucha Władysław, mech. samochod., 3 Maja 13. Lewandówka.
Maluśki Marcin, maszynista, Łyczakowska 74.
Maly Leopold, ślusarz, Bojowa 6.
— Romuald, stolarz, Jasna 22. Znies.
Malz Dawid, Dr., adw., Jagiellońska 16.
— Erza, inż., Bema 12 b.
— Izrael, urz. pryw., Rappaporta 7 a.
Malzacher Henryk, urz. samorz., Piaskowa 6.
— *Krysł.*, urz. sam., Tarnowskiego 66.
Malaczyński Marjan, monter, Gabryelówka M. G. M.
— Stanisław, naucz., Nabielaka 19.
— Władysław, emer. wiceprezes sądu, Nabielaka 19.
— Włodz., urz. pryw., Potockiego 69.
Malanczuk Zenobij, kupiec, Teatyńska 10.
Malaniuk Olga, naucz., Chmielowskiego 15.
Malanuez Stefan, elektromonter, Nabielaka 8.
Malańczuk Mich., portjer, Hausnera 9.
— Mikołaj, eksped., św. Marcina 24b.
Malaszniak Michał, szofer, 29 Listopada 3.
Malczak Czesł., szofer, Daniłowicza 8.
Malecka Jadwiga, urz. M. K. O., Potockiego 56.
— Maria, urz. pryw., Potockiego 56.
— Maria, urz. pr., Chodorowskiego 11
— Wanda, naucz., Oficerska 6.
Malecki Arkadjusz, adw., Potockiego 104.
— Feliks, em. sekr. sądu, Boczkowskiego 5.
— Henryk, urz. pryw., Potockiego 56.
— Jakób, handl., Łyczakowska 169.
— Jan, introligator, Grottgera 6.
— Józef, handl., Pełczyńska 12.
— Kazim., urz. pryw., Potockiego 56.
— Kazim., urz. pryw., Jachowicza 8.
— Mieczysław, ofic. W. P., Ziemiałkowskiego 6.
— Prumysław, Dr., lekarz, Oficerska 6.
— Stanisław, ks. prałat, L. Sapiehy 67
— Tadeusz, szofer, Gródecka 143.
— Tomasz, em. pułk. WP., Stycznia 10
Maleć Michał, mech., Jachowicza 11a.

Małek Józef, tapicer, Kochanowskiego 60.
— Marja, urz. pr., Kochanowskiego 4.
— Stefan, masarz, Zyblikiewicza 35.
— Władysław, urz. pr., Boczna Kulparkowska 11.
Małgorzatowicz Bolesława, naucz., Murarska 6.
Małkiewicz Michał, stol., Ochronek 11.
— Tadeusz, ślus., Błonia Janowskie 37.
Małkusz Stefan, kup., Szumlańskich 10
Małobęcka Agnieszka, właśc. realn., 29 Listopada 56.
Małochleb Edward, przem., Dekerta 10
— Henryk, przem., Kubasiewicza 5.
— Marja, wł. realn., Kubasiewicza 5.
— Marjan, kier. fabryki, Kętrzyńskiego 32.
— Rudolf, oficer W. P., Szymonowiczów 5.
Małodobry Piotr, prac. samorz., Boczna Bilińskich 11.
Małopolska Bronisł., kuśnierka, Żółkiewska 46.
Małota Stanisław, kowal, Źródlana 67a.
Małucki Michał, urz. m., Daniłowiczów 4.
— Mikołaj, urz. m., Daniłowiczów 4.
Małuja Tadeusz, agronom, Kurkowa 23
Mały Jan, przetokowy P. K. P., św. Jakóba 7 a.
— Józef, stolarz, Zielona 58.
— Kazimiera, urz., Cetnerowska 33.
— Michał, szofer, Kurkowa 6.
— Michał, naucz., Arciszewskiego 8.
Małyczak Eliasz, przedsięb. fabryczny,
Małyćka Konstantyna, naucz., Leśna 17.
Małynka Mirosław, szewc, Grunwadzka 24.
— Nestor, szewc, Grunwaldzka 24.
Malynowskyi Aleksander, ksiądz, Kopernika 36.
Małyszka Michał, kraw., Kr. Jana 10a.
Mamber Bertold, zecer, Pod Debem 6.
— Gedale, stolarz, Słoneczna 57.
— Izrael, blacharz, Konernika 41.
— Juda, piekarz, Mościckiego 37.
— Pinkas, stolarz, Słoneczna 57.
— Szymon, handl., Bodnarówka 1.
Mamczak Irena, urz. pr., Szainochv 2.
— Janina, urz. prvw., Svkstuska 14.
— Janina, urz. prvw., Szainochv 2.
— Jerzy, urz. pryw., Szainochv 2.
— Mikołaj, szewc, Torosiewicza 28.
Mamczuk Robert, agronom, Białohorska 32 a.
Mamczur Michał, szofer, Kr. Leszczyńskiego 17.
Mamczyński Stan., Pod Debem 22.
Mamin Jerzy, muzyk, Żulińskiego 11a.
Mamiński Jan, dziennikarz, Kazimierzowska 47.
Mamocka Marja, przed. handl., Na Błonie 20.
Mamoń Jan, szofer, Wschodnia 5.
Mamut Zofja, urz. pryw., Sakramentek 30.
Manacki Józef, brukarz, Rzeczna 4.
— Michał, brukarz, Rzeczna 4.
Manasterska Eleonora, akuszer., Mochnackiego 29.
— Stanisława, urz. poczt., św. Zofji 5.
Manasterski Marcin, emeryt państw., Kochanowskiego 119.
Manasterski Emil, urz. pryw., Bartosza Głowackiego 17.
— Gustaw, urz. państw., Dwernickiego 22.
— Jarosław, prof., Obozowa 3.
— Stefan, inż., Pełczyńska 7 a.
Manastyrski Antoni, malarz, Wyspiańskiego 5.
— Jan, kond. M. K. E., św. Jakóba 9.
Manbar Marcin, naucz., Kuszewicza 4.
— Samuel, urz. pryw., Żółkiewska 37.
Manber Antonina, dentyst., Jozafata 4.
— Dawid, monter, Jozafata 9.
— Izrael, zegarmistrz, Kr. Jadwigi 16.
— Mojżesz, handl., Panieńska 15.
— Salomon, kupiec, Żulińskiego 12.
Mańczukowski Roman, urz. państw., Zadwórzańska 7.
Mandel Abrah., krawiec, Kołłątaja 3.
— Abrah., szczotkarz, J. Hermana 30.
— Aron, stolarz, św. Anny 19.
— Berl, właśc. realn., Gródecka 69.
— Chaim, wł. realn., Lwowska 22.
— Chaim, kamieniarz, Pilichowska 16.
— Dawid, złotnik, Zimorowicza 10.
— Dawid, handl., Krótka 5.
— Dawid, urz. pryw., Małeckiego 6.
— Efroim, złotnik, Serbska 2 b.
— Feiwel, litograf, Ruska 6.
Mandel r. *Roth* Gerschon, handlowiec, Goszczyńskiego 8.
Mandel Henryk, kupiec, Piastów 12.
— Hersch, szklarz, Łyczakowska 39.
— Herman, handl., Janowska 50.
— Hersch, kupiec, Ormiańska 20.
— Hild, kupiec, Hausnera 7.
— Ignacy, malarz, Barska 4.
— Jerzy, urz. pryw., Szpitalna 90.
— Jitta, urz. pryw., św. Michała 6.
— Karol, urz. pryw., Sakramentek 32.
— Laura, kupcowa, Pilichowska 16.
— Leib, tapicer, Szpitalna 19.
— Leon, urz. pr., Zamarstynowska 14.
— Leon, stolarz, Lwowska 38.
— Ludw., urz. pr., Jabłonowskich 10a.
— Maks, kupiec, Tarnowskiego 28.
— Maks, urz. bank., Kotlarska 18.
— Markus, urz. pr., Lubomirskich 5.
— Markus, restaur., Żółkiewska 12.
— Markus, szewc, Stroma 31.
— Moiżesz, złotnik, Kotlarska 5.
— Moiżesz, kupiec, Gródecka 11.
— Moritz, kupiec, Sobieskiego 14/IX.
— Mozes, buchalter, Teodora 5.
— Mozes, kupiec, Panieńska 17.
— Mozes, piekarz, B. Josellowicza 4.
— Oziasz, urz. pryw., Klonowicza 12.
— Rachela, wł. realn., Janowska 52.
— Rebeka, kupc., Tarnowskiego 28.
— Rebeka, urz. pryw., pl. Gołuchowskich 11.
— Samuel, rzeźnik, Goszczyńskiego 8.
— Simche, szewc, Goszczyńskiego 8.
— Szymon, urz. pryw., Słoneczna 10.
— Szymon, urz. pr., Tarnowskiego 25.
— Tadeusz, dentysta, Stryjska 72.
— Wilh., urz. bank., Zygmuntowska 9.
— Wilh., urz. pryw., Badenich 8.
— Zofja, urz. pryw., Żółkiewska 12.
— Zygmunt, lakiernik, Szpitalna 19.
— Zygmunt, kupiec, Sadłowskiego 5.
Mandelbaum Maksymiljan, agent handlowy, Jagiellońska 17.
— Stan., urz. pryw., Romanowicza 5.
Mandelbrot Feiwel, urz. pryw., Sieniawska 16.
Mandelkorn Izaak, kupiec, L. Sapiehy 83.
— Mojżesz, technik, Kołłątaja 1.
— Jakób, kupiec, Kołłątaja 1.
Mandelsam Markus, krawiec, Lwowska 6.
Mander Józef, introlig., pl. Rzeźni 6.
— Saul, introligator, pl. Rzeźni 6.
Mandiuk Michał, podmajstrzy budow., Kalecza 4.
Mandl Helena, urz., Batorego 4.
— Herman, złotnik, Supińskiego 1.
Mandler Józef, urz. asek., Lelewela 7.
Mandrak Michał, murarz, Okrężna 71.
Mandraków Hel., urz., Sobińskiego 6.
Mandruk Władysław, krawiec, Boczna Wulki Panieńskiej 23.
Mandryk Adam, elektromonter, Zamknięta 9.
— Dmytry, stolarz, Zielona 102.
Mandrykowski Michał, urzęd. państw., Źródlana 46.
— Michał, urz. sąd., Kętrzyńskiego 35.
Mandybur Józef, urz. pryw., Warszawska 10.
— Józef, Dr., lek., J. Strzemię 4.
— Kazimierz, inż., Supińskiego 28.
— Tymko, murarz, Łyczakowska 15.
— Włodzimierz, murarz, Wesoła 16.
Mandzewycz Mikołaj, szewc, Pijarów 64 a.
Mandzielewski Bohdan, szewc, Szeptyckich 7.
Mandziuch Kazimierz, urz. pryw., Wołyńska 35.
— Zdzisław, urz. państ., Wołyńska 35.
Mandziuk Antoni, piek., Rycerska 11.
— Józef, piek., Kolonja Krzywczycka.
Maner Jankiel, stolarz, Lwia 12.
Mana Jakób, kasier, pl. Marjacki 5.
— Władysł., handl., Jabłonowskich 3.
Manael Emanuel, kupiec, Szopena 10.
Manaold Jan, mech., Pełczyńska 7.
Manheim Anna, naucz. pr., Kurkowa 2
— Herman, kup., Chmielowskiego 12.
— Jakób, urzęd., Domsa 12.
— Józef, stolarz, J. Hermana 5.
— Natan, urz. pryw., Kopernika 5.
Maniakowa Krystyna, właśc. realn., Lelewela 10.
Maniewska Marja, właśc. dóbr, Jabłonowskich 42.
Manikowski Józef, ślus., Krakowska 7.
Maniocha Adam, szewc, św. Piotra 15.
Maniszewski Gustaw, urz. pryw., Sobieskiego 14.
Mann Berisch, kup., św. Teodora 12a.
— Efroim, lakiernik, św. Teresy 30.
— Franciszek, ślusarz, 3 Maja 112.
— Henryk, kupiec, Krótka 2.
— Izrael, piekarz, Źródlana 39.
— Juda, handl., Bernsteina 18.
— Maurycy, kupiec, Kościuszki 24.
Manner Zygmunt, kupiec, 3 Maja 7.
Mannowa Janina, wł. realn., Chmielowskiego 9.
Manorek Andrzej, betoniarz, Senatorska 6.

Manowski Daniel, szewc, Kętrzyńskiego 44.
— Michał, piek., Goldmana boczna 2.
Mans Izak, buchalter, Gazowa 4.
— Józef, monter wodoc., Legjonów 39.
— Zofja, urz. pryw., Legjonów 79.
Mansberg Abraham, kupiec zbożowy, Podlewskiego 5.
— Pinkas, em. urz. P. i T., Wronowskich 14.
— Uszer, urz. pryw., pl. Smolki 1 a.
Mansch Alfred, Dr., urz. Izby handl. i przem., Traugutta 6.
Mantel Chaim, mistrz blach., Nowa boczna 6.
— Fabian, urz. pr., B. Josellowicza 29.
— Henryk, kupiec, Żółkiewska 48.
— Jakób, kupiec, Rynek 25.
— Józef, sędzia, Król. Jadwigi 22.
— Juljusz, fryzjer, Wolność 16.
— Kelman, kupiec, Kresowa 10 a.
— Mendel, urz. pryw., Piaskowa 1.
— Oskar, urz. pr., Tarnowskiego 25.
— Pepi, asyst. röntgenowski, Skarbkowska 4.
— Salomea, urz. pr., Skarbkowska 4.
— Stefan, inż. chemik, Kochanowskiego 50.
— Wiktor, kupiec, Wałowa 19.
— Wolf, urz. bank., Bogdanówka 3.
— Zygmunt, kupiec, Rynek 25.
Manu Franciszek, ślusarz, Pusta 416, Sygniówka W.
Manz Filip, krawiec, Kr. Jadwigi 26.
— Piotr, maszynista, Wandy 2.
— Szymon, kup., Kraszewskiego 20 a.
— Wilhelm, elektromonter, Wandy 2.
Manżanka Ludwika, urz. państw., Zakład Kulparkowski.
Mańczak Piotr, mistrz warszt. PKP., Na Błonie 14.
Mańczukowski Antoni, urz. P. i T., Boczna Kulparkowska 10.
— Włodzimierz, mech., Piekarska 18.
Mańdziuch Roman, piekarz, Cetnerowska Boczna 4.
Mańdziuk Andrzej, mistrz kowalski P. K. P., Warszawska 77.
— Jan, szewc, Łyczakowska 15.
Mańka Marja, urz. P. K. P., Gródecka 131.
Mańkiewicz Jan, magazynier P. K. P., Krótka 12.
Mańko Bolesław, elektrotechn., 29 Listopada 23.
— Eugenjusz, monter M. K. E., Króla Leszczyńskiego 8.
— Jan, szewc, Wagilewicza 1.
— Wasyl, naucz., Warszawska 8.
Mańkowska Anna, pielęgniarka, Nabielaka 15.
— Marja, urz. Ubezp. Społ., Grunwaldzka 9.
Mańkowski Franciszek, cukiernik, św Anny 11 a.
— Franciszek, wł. real., Ossolińskich 6.
— Jan, emer. oficer W. P., H. Modrzejewskiej 3.
— Juljusz, inż., P. K. P., Zygmuntowska 3 a.
— Ludwik, Dr., lekarz, Zakład Kulparkowski.
— Stanisław, stolarz P. K. P., Konduktorska 35.
— Tadeusz, wł. real., Łozińskiego 4
— Włodzimierz, inż., św. Zofji 52.
— Zygmunt, Dr. med., Piekarska 40.
Maramorosz Stanisław, urz. P. i T., Ormiańska 18.
Maranc Grzegorz, inż., Technicka 1.
Maraszewicz-Tokarzewski Stanisł., urz. państw., 29 Listopada 31.
Marbach Baruch, kupiec, Wolność 8.
— Hersch, cukiernik, św. Michała 11.
Marceluch Franciszek, murarz, Wojciecha Szpali 20.
— Włodzimierz, mech., Teatyńska 37.
Marchowska Klara, wł. sklepu, Zbaraska 6.
Marchut Antoni, urz. państw., Kochanowskiego 104.
Marchwica Tadeusz, urz. P. K. P., Gródecka 131.
Marchwińska Eugenja, kasjerka, Rzeźbiarska 4.
Maniak Stanisław, urz. Banku Gosp Kraj., Filipówka 7.
Marcichowska Klementyna, urz. MZE., Piekarska 34.
— Marja, urz. samorz., Piekarska 34.
Marcichowski Stefan, urz. P. K. P., św. Marcina 10.
Marcichów Helena, urz., Źródlana 7.
— Marcin, cieśla, Źródlana 7.
Marcinek Jan, kond. P. K. P., Senatorska 10.
Marciniak Andrz., kowal, Słoneczna 22
— Józef, kowal, Słoneczna 22.
— Michał, drukarz, Piekarska 49.
— Tadeusz, Dr., lekarz, Piekarska 52.
Marciniszyn Andrzej, motorowy MKE., Rahozy 6.
— Jan, rusznikarz, Król. Jadwigi 31.
— Józef, szofer, Stachiewicza 6.
— Tekla, wł. real., Słowackiego 27.
— Wład., koud. PKP., Lubelska 16 a.
— Wład., kond. PKP., 3 Maja 13. Lew.
Marcinkiewicz Adam, urz. P. K. P., Jabłonowskich 18.
— Aleksander, dyr. huty szklanej, Jabłonowskiego 39.
— Eugenjusz handl., Tarnowskiego 69.
— Jan, kotlarz PKP., Zacisze 4. Lew.
— Roman, emer. inż. P. K. P., Friedrichów 6.
— Stanisław, urz. Banku Pol., Krasińskiego 25.
Marcinkowski Karol, szewc, Kazimierza Wielkiego 5.
— Kazimierz, rzeźbiarz, Źródlana 25.
— Leon, cieśla, Konarskiego 6.
— Michał, ślusarz, Źródlana 25.
— Seweryn, murarz, św. Michała 37.
— Stanisław, szewc, Kazimierza W. 5.
— Władysław, funkc. M. K. E., Bojowa, dom M. K. E.
Marcinków Adam, asyst. Polit., Nowa Rzeźnia 24.
— Anna, właśc. realn., św. Jana 10.
— Józef, urz. Ubezp. Społ., Bojowa, dom M. K. E.
— Marja, urz. pr., Nowa Rzeźnia 24.
Marcinow Józef, kowal, L. Sapiehy 45.
— Józef, murarz, Konopnickiej Bocz.
— Juljan, elektromont., Jagiellońska 9. Dz. VII.
— Kazimierz, szewc, Łyczakowska 89.
— Rudolf, mech., Kochanowskiego 139
Marciszyn Michał, stol., Poprzeczna 12.
Marcuch Jan, lakiernik, Piekarska 91.
— Józef, elektromont., Słowackiego 6.
— Karol, kaflarz, Słowackiego 6.
Marcyn Włodzimierz, elektromonter, Śniadeckich 4.
Marczak Franciszek, kotlarz, Bogdanówka 41.
— Michał, murarz, Król. Jadwigi 30.
— Wład., urz. poczt., Kr. Jadwigi 19.
Marczokomski Franciszek, stolarz, Piekarska 20.
Marczewski Mojsiej, urz. pryw., św. Antoniego 9.
— Władysław, kupiec, Szeptyckich 20.
Marczuk Włodzimierz, szewc, Kordeckiego 30.
Marczyński Józef, Dr., lekarz, Kurkowa 31.
— Stanisław, handl., Wałowa 2.
— Władysław, urz. pryw., Sodowa 4.
— Zbigniew, reprod. planów techn., Bonifratrów 6.
Marczyszyn Mich., krawiec, św. Jura 7.
Marcinski Jan, kier. kamieniołomów, Długa 8.
Marden Leon, parasoln., Smerekowa 3.
Marder Dawid, kupiec, pl. Gołuchowskich 1.
— Mendel, szewc, pl. Kazimierza W., 17 b.
Marec Aleksander inkasent, Dominikańska 9.
— Michał, aplik. sąd., Pijarów 38.
— Piotr, handl., Majerówka, dom wł.
Marecka Marja, urz., Piekarska 1 a.
Marecki Kazimierz, oficer W. P., Batorego 7.
Mareczkowa Krystyna, emer. państw., Król. Jadwigi 32.
Marek Antoni, urz. skarb., Wulka Panieńska 14.
— Jan, monter P. A. S. T., Droga Wulecka 118.
— Jan, ślus.-mech., Romanowicza 18.
— Jan, wł. realn., Piekarska 49.
— Jan, funkcj. M. Z. P., Łyczakowska 97.
— Janina, urz. pryw., Stryjska 1.
— Józef, murarz, Tkacka 25.
— Miecz., inż. budowl., św. Zofji 40.
— Stanisław, fryzjer, Stryjska 1.
— Tadeusz, oficer WP., Piekarska 49.
— Weronika, wł. real., św. Michała 3.
Marel Adolf, kup., Kazimierzowska 13.
— Ignacy, kupiec, Jagiellońska 11.
— Karol, właśc. zakł. przemysł., Kazimierzowska 17.
— Menochem, kupiec, św. Anny 19.
— Maurycy, buchalter, św. Anny 19.
Marenin Jarosław, urz. pryw., pl. Bilczewskiego 4.
Mares Osiasz, introlig., Szpitalna 62.
Maresch Albin, em. masz. M. Z. E., Zadwórzańska 38.
— Bronisł., szofer-mech., Batorego 20.
— Marja, emer. naucz., Nabielaka 23.
Mareszko Paweł, masarz, Łamana 69.
— Sobin, przemysł., Niecała 1.

Maremska Franciszka, wł. realn., Dunin Borkowskich 77.
Marfeld Abraham, kupiec, Bartosza Głowackiego 11.
— Hersch, druk., B. Głowackiego 11.
— Salomon, czcionkoskładacz, Inwalidów 1.
Margula Stanisław, piekarz, Sadłowskiego 14.
Margarowicz Józef, przemysł., pl. Bernardyński 2 a.
Margel Berisch, stolarz, Schodowa 3.
— Izak, kupiec, Starozakonna 3.
— Klara, urz. pryw., Sykstuska 19.
— Majer, kupiec, Król. Jadwigi 30.
— Mozes, rzeźnik, Źródlana 39.
Margiel Edmund, Dr. med., Gliniańska 4.
— Izak, blacharz, Tkacka 29.
— Leizor, restaur., Teatyńska 29.
Margold Jan, urz. pryw., Głęboka 14.
— Stefan, urz. pryw., Głęboka 14.
Margola Zofja, ślusarz, pl. Marjacki 1.
Margosches Herman, spedytor, Kościuszki 4.
Margules Abraham, fryzjer, Torosiewicza 15.
— Emanuel, urz. pr., św. Marcina 22.
— Herman, krawiec, Pod Dębem 7.
— Izrael, urz. pryw., Sobieskiego 24.
— Karol, urz. kolej., Bema 41.
— Ludwik, złotnik, św. Piotra 21.
— Wilh., parkieciarz, Króla Jana 19.
Margulies Abrah., rzeźnik, Wesoła 3.
— Aron, kupiec, Legjonów 5.
— Boruch, urz., Małachowskiego 2.
— Chaim, fryzjer, Wschodnia 13.
— Chaim, urz. pryw., Janowska 24.
— Dawid, urz. pr., Tarnowskiego 35.
— Elka, wdowa, Skarbkowska 4.
— Emanuel, urz., Bogdanówka 5.
— Etie, Dr., lek., Legjonów 39.
— Herman, Dr., adw., Słowackiego 1.
— Ira, Dr., apl. adw., Jagiellońska 17.
— Izak, urz. pryw., Beisera 1.
— Izak, kupiec, Zamkowa 1 a.
— Izak, wł. real., Niemcewicza 19.
— Izak, urz. pryw., Gródecka 13.
— Izrael, kupiec, Gródecka 20.
— Izydor, rzeźnik, Ogrodnicka 5.
— Jakób, kand. adw., Zyblikiewicza 12
— Jakób, rolnik, Kopernika 21.
— Jakób, kand. adw., Panieńska 32.
— Jetti, wł. realn., Panieńska 32.
— Joachim, urz. pryw., Żółkiewska boczna 951.
— Józef, inż., Sobińskiego 3 a.
— Józef, kupiec, Nenckiego 5.
— Józef, kupiec, J. Hermana 3.
— Józef, urz. pryw., Jozafata 10.
— Lazar, kupiec, Smocza 2.
— Lea, naucz., Łyczakowska 22.
— Leib, ag. handl., Niemcewicza 5.
— Maksym., dyr. banku, Tańskiej 3.
— Dr. med., Piłsudskiego 21.
— Mojżesz, inż., Kochanowskiego 26.
— Mordche, kupiec, Legjonów 39.
— Norbert, czcionkoskładacz, Nenckiego 5.
— Norbert, urz. pryw., Strzelecka 10.
— Oskar, adwokat, Kopernika 18.
— Ozjasz, Dr., lekarz, Asnyka 6.
— Rachmiel, Mgr. farm., Miłkowskiego 7.
— Rubin, kupiec, Słoneczna 29.
— Salomon, urz. pr., Kordeckiego 11.
— Samuel, buchalter, Kr. Jadwigi 25.
— Samson, kand. adw., Miodowa 8.
— Samuel, kupiec, Kopernika 9.
— Schmied, urz. pr., Rzeźbiarska 1 a.
— Samuel, mierniczy przysięgły, Glinianska 11 a.
— Simche, tech. dent., Słoneczna 1.
Margulis Jakób, naucz., szk. powsz., Wołyńska 5.
— Karolina, naucz. gim., Głowińskiego 8.
Marhal Józef, szewc, Pijarów 33.
Marchefkäy Robert, urzędn. państw., Traugutta 17.
Marhoffer Blanka, urz. pr., Wolność 5.
Mariasz Jadwiga, naucz. gimn., Teatyńska 35.
Marié Adam, inż., PKP., Nabielaka 26.
Marie Marja, urz. państw., Zyblikiewicza 49.
Marion Edmund, urz., św. Zofji 42.
— Lontyna, urz., św. Zofji 42.
Marischler Juljusz, lek., prof. Uniw., Chorążczyzny 16.
Mariszczok Alexander, Dr., adw., Rynek 15.
Marjanek Jan, urz. pr., św. Marka 12.
Marjanowski Józef, przemysł., Friedrichów 5.
Marjański Michał, handlowiec, Pasieki Łyczakowskie 49.
— Stanisł., rolnik, Pasieki Łyczak. 49.
Marjasz Henia, urz. pr., Alembeków 6.
— Jan, krawiec, św. Piotra 3.
— Markus, introlig., Smerekowa 3.
— Paulina, urz. pryw., Alembeków 6.
Mark Anna, prof. gim., Sykstuska 58a.
— Bernard, muz. zaw., Piłsudskiego 15
— Fryderyk, mech., Gródecka 131.
— Jan, ślusarz P. K. P., Bartosza Głowackiego 10.
— Jan, ślus. PKP., Konopnickiej 20.
— Jakób, fotograf, Zyblikiewicza 15.
— Karol, ślusarz PKP., Bogdanówka 6
— Ludwik, kupiec, Sykstuska 58 a.
— Schmunel, stolarz, Źródlana 7.
Markarefka Zygmunt, urz. państw., Zadwórzańska 10.
Markel Józef, szewc, Pijarów 33.
— Karol, Dr., lekarz, Jagiellońska 24.
— Wilhelm, urz. bank., Zielona 17.
Markfeld Markus, piekarz, Stawowa 1.
Markhauser Zofja, urz. państw., Pułaskiego 9.
Markheim Zofja, wdowa po dyr. banku, 29 Listopada 20.
Marki Ludwik, stolarz, Rzeczna 48 a.
Markiel Jan, funkcj. M. K. E., Na Boisko 6.
— Jan, zarz. szpit., Pasieczna bocz. 8.
— Stan., urz. wojsk., Skarbkowska 18.
— Władysł., sekw. podat., Długosza 6.
Markiewicz Adam, mur., Lwowska 60.
— Antoni, murarz, Dominikańska 7.
— Bronisław, komis. budow. miej., Heninga 8 a.
— Emil, krawiec, Ruska 4.
— Franc., rzeźbiarz, Antykiewiczów 1.
— Hel., urz. poczt., Kętrzyńskiego 63.
— Henryk, inż., Droga Wulecka 46.
— Hieronim, masz. PKP., Działowa B.
— Jakób, wł. real., Antykiewiczów 1.
— Jan, kowal, Zielona 49.
— Jan, em. radca Izby Skarb., Piaskowa 1.
— Jan, ślusarz, Lwowska 8.
— Jan, szofer, Bilińskich 22.
— Jan, garbarz, Graniczna boczna 5.
— Józef, urz. PKP., Kasztelańska 6.
— Józef, wł. realn., Bilińskich 18.
— Julja, urz. pryw., Głęboka 12.
— Karol, urz. wojew., Łyczakowska 48
— Marjan, zecer, Stryjska 20.
— Marjan, murarz, Lwowska 60.
— Michał, murarz, Jałowiec 17.
— Michał, murarz, Ciasna 8. Zamarst.
— Miecz., dent., Droga Pasieczna 264.
— Stanisław, krawiec, Klonowicza 4.
— Stan., urz. gazow. m., Kłuszyńska 6.
— Wanda, urz., Szewczenki 31.
— Władysław, em. oficer W. P., Droga Wulecka 46.
— Zygmunt, urz., Antykiewiczów 1.
Markiewski Stanisław, emeryt. oficer W. P., Jałowiec 188.
Markis Józef, urz. pryw., Badenich 8.
Markl Helena, wdowa po lek. kolej., św. Jacka 30.
— Mieczysław, urz. państw., Tarnowskiego 78.
Marko Eug., fryzjer, Lenartowicza 7.
— Jan, urzędnik, św. Jacka 3.
— Michał, dziennikarz, Blacharska 11.
— Piotr, ślusarz budowl., Hausnera 8.
— Władysł., buchalt., Warszawska 70.
— Włodzimierz, mech.-szofer, Lenartowicza 7.
Marków Jerzy, Dr., lek., Staszica 8.
Markowa Helena, wdowa po kapit., Piekarska 49.
Markowicz Sergjusz, pułkownik WP., Sportowa 18.
— Władysław, urz., Ossolińskich 11.
— Władysław, urz. poczt., Lipkowa 2.
Markowik Hermina, wł. apteki, J. Strzemię 15.
Markowska Jadwiga, kierow. sklepu, Leona Sapiehy 37.
— Kazimiera, urz., L. Sapiehy 89.
— Marja, naucz., Pilichowska 6.
— Paulina, położna, Śniadeckich 8.
— Paulina, em. urz. państw., Chmielowskiego 7.
— Paulina, kupcowa, Szeptyckich 24.
— Zofja, asyst. laborat. chem., Szewska 10.
Markowski Adolf, lakier., Pijarów 33.
— Antoni, art. malarz, Potockiego 50.
— Ant., prof. gim., Zadwórzańska 17.
— Apolinary, piekarz, Rycerska 16.
— Czesław, fabryka pilników, Źródlana 52.
— Feliks, inż., Teatralna boczna 138.
— Franciszek, cieśla, Wulecka 73.
— Franc., st. maj. PKP., Gródecka 20.
— Jan, rolnik, Pod Rzęsną 94.
— Jan, em. kolej., Sygniówka M. 312.
— Jan, inż., Zadwórzańska 54.
— Jan, ślusarz, Nowy Świat 6.
— Józef, adjunkt kolej., Marsz. Focha B. N.
— Józef, prof. Uniw., Piekarska 52.

— Józef, krawiec, Skrzyńskiego 8.
— Kazimierz, urz. pr., Kulparków 89.
— Marjan, urz. poczt., Gródecka 131.
— Stanisław, urz. poczt., Pełtewna 47.
— Stan., urz. poczt., Grunwaldzka 2.
— Tadeusz, urz. poczt., Krupiarska 32.
— Tad., urz. Uniw., Arciszewskiego 8.
— Tomasz, elektrotechnik, Kulparków 161.
— Władysław, urz. państ., Kleparowska 28 a.
Marków Bartłomiej, urz. Izby Skarb., św. Wojciecha 2.
— Włodzimierz, sędzia, Wałowa 14.
Marks Aniela, urz. kol., Gródecka 131.
— Marja, kupcowa, Pełtewna 43 a.
— Franc., lakiern., Zadwórzańska 76.
— Fryderyk, elektromont., Karaicka 3
— Jakób, buchalter, Tarnowskiego 50.
— Karol, em. kapt. WP., Stryjska 70.
— Pinkas, fryzjer, Zyblikiewicza 9.
Markus Bernard, urz. pryw., Legjonów 31.
— Emanuel, urz. pryw., Heninga 22.
Markus-Schlossman Fride, kupcowa, Kazimierzowska 47.
Markus Jakób, kupiec, św. Anny 7.
— Jakób, przemysł., Pułaskiego 2.
— Józef, redakt., Kazimierzowska 47.
— Mozes, kupiec, Kazimierzowska 35.
— Włodzimierz, inż., Szaszkiewicza 4.
Marquart Antoni, major W. P., Czereśniowa 31.
Marmasz Wasyl, ksiądz, Kopernika 36.
Marmol Helena, urz. pryw., Gródecka 127.
— Henryka, funkc. P. K. P., Gródecka 127.
Marmolak Kornel, stelmach, Murarska 29.
— Piotr, naucz., Murarska 29.
Marmor Maurycy, rzeźnik, św. Marcina 9.
Marmurek Mendel, urzędnik, Kleparowska 5.
Marner Jakób, urz. pryw., św. Wojciecha 16.
Marody Józef, konc. adwok., Gródecka 24.
— Klara, kupcowa, Gródecka 24.
Marokus Leon, urz. pryw., Piastów 8.
Marossanyi Henryk, kond. M. K. E., Jałowiec 2.
— Stanisław, magazyn., Koszarowa 7.
Marosz Sylwester, kond. M. K. E., Szewczenki 24.
Mars Florentyna, wł. dóbr, Mickiewicza 24.
— Franc., wł. dóbr, Mickiewicza 24.
— Józefa, wł. realn., Domagaliczów 9.
— Witold, art. mal., Romanowicza 22.
Marski Jerzy, urz. pr., Nabielaka 15.
Marsówna Anna, Dr. fil., Kleinowska 5
Marszał Jan, urz. Ubezp. Sp., Podzamcze 11.
— Walenty, urz. PKP., Gródecka 127.
Marszałek Andrzej, kond. M. Z. E., Jozafata 8.
— Jan, szofer, Jagiellońska 3.
— Józef, rewid. spółdz., Łąckiego 4.
— Józef, przemysł., Tarnowskiego 41.
— Karol, asyst. Politech., Wszystkich Świętych 6.
— Marjan, ślusarz, św. Piotra 11 a.
— Tomasz, funkcj. M. K. E., Hałoszczańska 5.
— Wacław, murarz, Traugutta 7 a.
— Wiktorja, urz. pryw., Kętrzyńskiego 10.
Marszałkiewicz Zbigniew, urz. Ubezp. Spol., Pełtewna boczna 3.
— Zygmunt, przemysł. naftowy, Pełtewna boczna 3.
Marszałkowska Eugenja, urz. pryw., Kulparkowska 3 a.
Martar Andrzej, Stryjska 72.
Martan Marjan, urz. pr., Kurkowa 37.
Martini Andrz., kowal, Jagiellońska 12.
Martinek Józef, rewid. celny, Żółkiewska 149.
— Marja, urz. pryw., Żółkiewska 149.
Martini Henryk, urz., Dobrzańskiego 1
— Jan, fryzjer, św. Teresy 2.
— Janina, aktor., Kochanowskiego 81.
— Marjan, ślusarz PKP., Rycerska 2a.
— Władysław, handl., Pijarów 38 b.
Martiuk Jan, dyr. Centrosojuszu, Heninga 16.
— Sylwester, Dr., koncyp. adw., Potockiego 71.
Martowicz Jan, asyst. U. J. K., Pełczyńska 5 a.
Martula Adam, stolarz, Piastów 5.
— Jan, malarz dekor., Wołyńska 33.
— Jan, technik budow., Arciszewskiego 8.
— Karol, murarz, Sobieskiego 57.
— Rudolf, architekt, Issakowicza 12.
Martyka Antoni, ślusarz P. K. P., Białohorska 30.
Martyn Aleksander, drukarz, Kętrzyńskiego 18.
— Anna, kupcowa, Szeptyckich 12.
— Grzegorz, stolarz, Kuszewicza 10.
— Jan, monter, Zielona 62.
— Jerzy, urz. sąd., Dunin Borkowskich 30.
— Józef, szewc, Grunwaldzka 65.
Martyniak Mykoła, wł. realn., Spokojna 25.
— Teodor, kier. szkoły, Kr. Leszczyńskiego 8.
Martyniec Adam, szofer, Pasieczna 17.
— Eug., kupiec, D. Borkowskich 4.
— Helena, prof. sem., Dunin Borkowskich 4.
— Stanisław, urz. państw., Droga Pasieczna 17.
— Władysław, urz., Łyczakowska 23.
— Władysław, urz. PKP., Kaysera 8.
— Kornel, urz. pryw., św. Jacka 14.
Martyniszyn Julja, naucz., św. Zofji 78.
— Włodzimierz, mech., B. Dekerta 16.
Martyniuk Emiljan, fryzjer, Bilińskich 70.
— Eugenjusz szofer, św. Teresy 2 b.
— Grzeg., prof. gim., Kętrzyńskiego 3.
— Józef, sędzia grodzki, Fredry 5.
— Ludwik, urz. PKP., Gródecka 127.
Martynowicz Eugenja, technik-dent., 3 Maja 2.
Martynowski Stanisław, stolarz PKP., K. Boczkowskiego 16.
Martynyszyn Mikołaj, czapkarz, Tarnowskiego 22.
Martyńczuk Eugenja, urz., Obertyńska 6.
Martyński Michał, wł. realn., W. Starka 2.
Martyszus Władysł., urz., Nabielaka 8.
Maru Artur, agent handl., Zamojskiego 10.
Marud Franc., ślusarz, Pełtewna 1.
Maruda Herman, kup., Blacharska 12.
Marudy Izrael, cukiernik, Starotandetna 3.
— Jakób, kupiec, Ormiańska 17.
— Nartali, kupiec, Boimów 26.
— Norbert, kup., Kochanowskiego 71.
— Zygmunt, urzęd., pl. Strzelecki 2.
Maruniak Jan, skrzypek, K. Boczkowskiego 4.
— Józef, szofer, Koszarowa 9.
— Michał, mechanik, Żulińskiego 10.
— Michał, szofer, Pilichowska 9.
Marusiak Józef, ślusarz P. K. P., Bartosza Głowackiego 2.
Marusym Irena, redakt., św. Zofji 62.
Maruszczak Antoni, elektromonter, B. Poprzeczna 12.
— Marja, urzęd., Król. Jadwigi 34.
— Stan., szofer-mech., Ponińskiego 31.
— Włodz., naucz., Stryjska boczna 6.
Maryańska Jadwiga, urzęd. pryw., M. Reja 5.
— Marja, wł. dóbr, M. Reja 5.
Maryański Karol, emer. urz. państw., M. Reja 5.
Maryjajska Helena, wł. realn., Pasieki Łyczakowskie 53.
Maryniak Grzegorz, cieśla, Niemcewicza 19.
— Jan, monter, Mała 2.
— Jan, funkc. MZE., Bogdanówka 6.
— Janina, urz. M. Zakł. wod., Tarnowskiego 46.
— Karol, budown., Warneńczyka 6.
— Romana, urz. TSL., Warneńczyka 6.
— Stan., ślusarz PKP., Lw. Dzieci 30.
— Stefan, młynarz, Arciszewskiego 4.
Maryniec Zacharjasz, cieśla, Sportowa 32.
Maryniuk Stefan, elektrotechnik, Łyczakowska 15.
Marynowicz Władysław, kond. MKE., Pszczelna 7.
Maryńczuk Jan, rusznikarz WP., Akcyzowa 1.
— Wincenty, podmaj. mur., Murarska 52.
Marzebek Piotr, ślusarz P. K. P., Kordeckiego 32 a.
Marzec Bron., rzeźniczka, Kr. Jana 20.
— Franciszek, introlig., Kr. Jana 20.
— Jan, urz. pryw., Słodowa 3 a.
— Józef, urz. bank., Tarnowskiego 80.
— Kaz., monter, B. Łyczakowska 37a.
— Stefan, naucz., W. Pola 7.
Marzek Rudolf, szewc, Piastów 19.
Marzissenfeld Jakób, redaktor, Grunwaldzka 2.
Marzycka Michalina, urz. Izby Skarb., Batorego 3 a.
Marzycki Jan, stolarz, Bilińskich 50.
— Roman, szewc, Rzeczna 3.
Marossanyi Marja, em. naucz., Kochanowskiego 8.
Masacz Wilhelm, urz. sąd., Domsa 2.

Maschler Józef, wł. real., Batorego 11.
Maselko Jakób, kupiec, Nabielaka 28.
Maziak Stefanja, urz. pr., Rycerska 39.
Masior Jan, lnż., wizyt. okręg. szkół, Kurkowa 29.
Masiuk Jan, stolarz, Potockiego 28.
Maskiewicz Emilja, wł. realn., Gabryelówka 10.
— Stanisław, masarz, Gabryelówka 10.
— Władysław, rzeźnik, pl. Kazimierza W. 17 a.
Maskiak Dymitr, ślusarz, Kołłątaja 75.
Maslowa Józef, monter wodoc., Droga Lubieńska 31.
Masloń Franc., cukier., Szewczenki 12.
— Wład., kond. PKP., Kasztelańska 3.
Maslowska Bronisława, urzęd., Łyczakowska 107.
Maslowski Ant., rolnik, Kulparków 45.
— Franciszek, ślusarz, Rycerska 2 a.
— Józef, budowniczy, Mała 4.
— Józef, ślus.-mech., Kulparków 40.
— Kazimierz, asyst. Polit., Zielona 78.
— Mieczysław, emer. radca samorz., Tarnowskiego 9.
— Stanisław, handl., Zielona 78.
— Zbigniew, księgarz, Zielona 78.
Maslyk Józef, spawacz M. Z. E., Droga Lubieńska 14.
— Władysł., szofer, Czarnieckiego 32.
Maśniak Stefan, mostowniczy PKP., Żółkiewska 50.
Masny Eljasz, funkc. gazowni, Ogrodowa 5.
— Ignacy, kupiec, Na Bajkach 20.
— Juljan, masarz, Działyńskich 7.
— Paweł, kupiec, Wąska 11.
— Piotr, funkc. PKO., Rycerska 25 a.
Masola Stanisław, ślusarz P. K. P., Traugutta 2.
Mason Miron, urz. pr., Zacerkiewna 4.
Masoński Jan, kapt. WP., Lwowska 34.
Mass Adolf, urz. pr., Torosiewicza 30.
Masoński Adolf, handl., Arciszewskiego 8.
— Bernard, kupiec, Lwowska 48.
— Dawid, krawiec, Smocza 24.
Mass-Schranz Dawid, rzeźnik, Na Torfy 1.
Mass Herman, urz. pr., Balonowa 18.
— Jakób, monter, Źródlana 49.
Mass r. *Necker* Józef, stol., Tkacka 38.
Mass Klara, kupcowa, Krakowska 34.
— Leon, Dr., adw., Żółkiewska 35.
— Markus, rzeźnik, Kaysera 9.
— Mischel, wł. realn., Kołłątaja 7.
— Ritter Maurycy, przemysł., Łokietka 20.
— Sala, właśc. real., Teatyńska 14.
— Samuel, kupiec, Sobieskiego Sygn. 451.
Massalski Stefan, por.-pilot W. P., Grottgera 7.
Massar Fryderyka, urz. P. K. P., Zamojskiego 11.
Massyra Piotr, stolarz, Panieńska 33.
Mastai Marja, naucz. pryw., Grochowska 6.
— Stanisław, zecer, Krupiarska 7.
— Wacław, maszyn. druk., Krupiarska 7.
Mastalerz Józef, funkc. państw., Piastów 4. Lewandówka.
— Marja, urz., Pułaskiego 10.
Mastalski Stan., inż., Zadwórzańska 120
Mastej Edward, masarz, Panieńska 37.
— Wanda, urzęd., Skarbkowska 45.
— Władysława, naucz., Wagilewicza 7.
Mastejówna Wanda, urz., Alembeków 11.
Mastella Eugenjusz, urz. Banku Polsk., Zyblikiewicza 31.
Mastyk Wład., szofer, Stryjska bocz. 6.
Masyk Stefan, ślusarz-mech., Ormiańska 30.
Maszewski Jan, urzęd., Szymonowiczów 9.
Masztalarz Piotr, dent., Zaścianek 11a.
Masztalerz Antoni, mechanik M. K. E., Pasieczna boczna 379.
— Antoni, szofer M. K. E., Bilińskich boczna 13.
— Franciszek, urz. Magtu, Rynek 1.
— Józef, elektromechanik, Pasieczna boczna 367.
— Józefa, tech. dent., Chorążczyzny 24
— Kazimierz, urz. pryw., Pasieczna boczna 367.
— Kazimierz, tokarz, Gródecka 88.
— Marja, naucz., św. Marcina 18.
— Michał, kond. P. K. P., Kr. Leszczyńskiego 33.
— Paweł, kond. M. K. E., Pasieczna boczna 367.
— Tadeusz, handl., Stryjska 58.
— Wiktorja, techn. dent., Chorążczyzny 24.
Masztelarz Apolinary, urz. Magtu, św. Marcina 18.
Maś Bronisław, cukiernik, Domsa 7.
— Jan, por. W. P., Kadecka 11.
Maślak Emil, przemysł., Sodowa 14.
Maślanik Józef, blacharz, Żółkiewska 163.
— Teofil, drogerz., Skarbkowska 16.
Maślanka Antoni, urz. pryw., Dąbrowskiego 5.
— Marcin, inż., Zadwórzańska 34.
— Piotr, kowal, Rappaporta 8.
— Rudolf, elektromont., Rappaporta 8.
Maślankiewicz August, cukiernik, Rynek 37.
Maślany Paweł, buchalter, Gródecka 127/12.
Maślenikow Marja, urz. państw., Bart. Głowackiego 17 a.
Maśluk Mich., rolnik, Mochnackiego 25
— Stefan, stolarz, Kraszewskiego 5.
Maślukiewicz Antoni, stolarz, Panieńska 30.
— Michał, rzeźnik, Nadbrzeżna 11.
— Mikołaj, rzeźnik, Nadbrzeżna 11.
Matofij Jarosław, kraw., Kopernika 22.
Matakiewicz Antoni, asyst. U. J. K., Głęboka 6.
— Maksym., prof. Polit., Głęboka 6.
Matczak Michał, dziennikarz, Kopernika 35.
— Piotr, zecer, Leśna 3.
Matejassek Jan, murarz, Lwowska 20. Kleparów.
Matejczuk Roman, kaflarz, Zadwórzańska 27.
Matejczyk Hel., urz., Tarnowskiego 38.
Matejkiewicz Antoni, ks. dziekan woj., Kwiatkówka 8.
Matejko Jan, em. asesor P. K. P., Lw. Dzieci 54.
Matejski Kazim., wicestarosta grodzki, J. Strzemię 6.
Matern Henryk, urz. Mgtu, Jałowiec 16
Materna Feliks, muz., Białohorska 22.
Maternowska Irena, Dr., lek. weter., Żulińskiego 1.
Maternowski Adolf, instr. Szkoły tech., Tarnowskiego 64.
— Teofil, krawiec, Żulińskiego 1.
Mates Leon, kupiec, Gródecka 55.
Matfijewicz Michał, urzęd. poczt., Zadwórzańska 83.
Matfus Stanisł., księgarz, Janowska 52.
Matheis Ludwik, majster szewski, Piekarska 14.
Matheisel Rudolf, techn. wiertn., Na Bajkach 28.
Matiaszewska Irena, urz. pryw., Kościuszki 16.
Matiaszewski Andrzej, werkmistrz, Sygniówka Mała 304.
Matjaszewski Emil, ślusarz maszyn., Pl. Pod Koleją 14.
Matjaszów Michał, funkc. Mgtu, Stryjska 72.
Matkowska Bronisława, asyst. Izby Skarb., 29 Listopada 19.
— Marja, urz. M. K. O., Mała 8.
— Seweryna, em. prof. semin., Friedrichów 10.
Matkowski Andrzej, Dr., adw., Obozowa 6.
— Bogusław, urz. P. K. P., Pl. Pod Koleją 1.
— Karol, inż., PKP., Tarnowskiego 63
— Karol, inż. P. K. P., Sykstuska 37.
— Ludwik, radca K. O. Szk., Jakóba Strzemię 11 a.
— Paweł, urzęd. Banku Gosp. Kraj., Konopnickiej 12.
— Stan., em. adj. sąd., św. Marka 2.
— Wiktor, urz. państw., Potockiego 27.
Matlak Marja, asyst. Polit., Pijarów 11 a.
Matlas Marja, em. naucz., Kalecza 4.
Matla Tad., radjotech., Piekarska 41.
Matlowski Edward, urz. banku, Czarnieckiego 8.
Matousch Teofil, urz. pryw., Potockiego 33.
Matsid Jan, cieśla, Gródecka 95.
Mattausch Marja, urz., pl. Benedyktyński 1.
Mattern Edward, przemysł., Zielona 5.
Matteusch Zdzisław, urz. państw., Kochanowskiego 60.
Matug Józef, emer. oficer W. P., Sygniówka W. 6.
Matula Eugenjusz, urz. państw., Mochnackiego 34.
— Jan, urz. P. K. P., Domsa 10.
— Stanisław, kontr. poczt., Tarnowskiego 11.
— Stefan, introligator, Lubelska 18.
— Wincenty, urz. Z. U. P., Sierpowa 9.
— Zygmunt, piekarz, Żółkiewska 127.
Matusewicz Ryszard, urz., Kochanowskiego 14.
Matusiak Michał, buchalter, 29 Listopada 111.

Matusiewicz Mieczysław, urz., boczna Bilińskich 11.
Matusów August, kupiec, Długosza 23.
— Helena, właśc. pens., Rycerska 16.
— Julja, wł. realn., Długosza 23.
Matusz Błażej, urz. państw., św. Łazarza 14.
Matuszek Jan, inkasent, Wulka Panieńska 20.
— Józef, handl., Wulka Panieńska 20.
— Wacław, dentysta, Teatyńska 11.
Matuszewski Antoni, handl., Batorego 22.
Matuszkiewicz Tadeusz, urz. państw., Aleja Focha 39, dz. II.
Matwias Jarosław, urz. państw., Grochowska 49.
— Józef, urz. państw., Głęboka 16.
Matwiewicz Włodzimierz, maszyn., Na Błonie 26.
Matwij Franciszek, kinooperat., Boczna Kętrzyńskiego 8.
— Józef, kinooperator, Boczna Bilińskich 13.
Matwijczuk Mikołaj, naucz., Koszarowa 9 a.
— Stanisław, urz. pryw., Piaskowa 14.
Matwijewski Włodzimierz, urz. pryw., Małachowskiego 2.
Matwijczuk Józef, mech., Błotna 178.
Matwijowski Leon, przemysł., Chorążczyzny 27.
Matyasz Zofja, urz. państw., św. Piotra 11 a, dz. IV.
Matykiewicz Jan, wł. sklepu, św. Teresy 4.
Motykiewicz Stanisław, urzęd. pryw., Sierpowa 9.
Matys Marja, prof. gimn., św. Zofji 54 a.
— Michał, introlig., Stryjska bocz. 3.
— Miecz., asyst. techn., św. Zofji 54a.
Matysek Józef, dyr. banku przemysł., Zyblikiewicza 18.
Matysiak Tadeusz, oficer WP., Kwiatkówka 4, dz. I.
Matysów Józef, urz. pryw., Kasprowicza 2.
Matzke Władysław, inż., Herburtów 3.
Matzner Włodzimierz, urzęd. państw., Bartosza Głowackiego 17 a.
— Stanisław, ksiądz, Wandy 5.
— Włodzimierz, urz. pryw., Bartosza Głowackiego 17 a.
Matznerowa Marja, naucz., św. Kingi 26.
Mauber Izak, urz. pr., Wołyńska 31.
— Rena, urz. pryw., Jozefata 9.
Mauer Abraham, naucz., Lwia 12.
— Adamina, urz. pryw., Rynek 26.
— Berl, kupiec, Mościckiego 33. Klep.
— Filip, urz. pryw., Nowy Świat 6.
— Franc., szewc, Świętokrzyska 48.
— Hersch, kand. rabin., Kazimierzowska 5.
— Izak, kupiec, Ossolińskich 14.
— Izydor, urz. pryw., Nowy Świat 6.
— Jakób, kupiec, św. Teodora 12.
— Jakób, kupiec, Mościckiego 33.
— Leopold, przemysł., Zielona 45.
— Leopold, urz. pr., Jabłonowskich 32
— Markus, naucz., Pod Dębem 6.
— Jakób, kupiec, Mościckiego 33.
— Berl, kupiec, Mościckiego 33.
— Motel, kupiec, Miodowa 8.
— Moszek, naucz., Lwia 12.
Mayer Oskar, urz. pryw., Kochanowskiego 60.
Mauer Schewach, kand. rabin., Kazimierzowska 5.
Maultz Józef, urz. Mgtu, Potockiego 16
Mauntner Efroim, biach., Tkacka 19.
Maurycy Konstanty, stroiciel fortep., Łyczakowska 21.
Maus Chaim, kupiec, Kościuszki 4.
— Charlota, kand. adw., Kościuszki 4.
— Ignacy, buchalter, Kościuszki 4.
— Gedale, kupiec, Szumlanskich 11.
— Ignacy, kand. adw., Kościuszki 4.
— Szymon, kupiec, Kraszewskiego 20a.
Mausner Saul, kupiec, Adamowa 20.
Mauthe Karol, szewc, Szewczenki 5.
— Leopoldine, naucz., Zielona 11.
Mautner Edward, kupiec, Bernsteina 4
— Jakób, kupiec, Zamkowa 2.
Mauzer Salamon, tokarz, Kuszewicza 2.
May Lea, wł. realn., B. Josellowicza 8.
Mayblum Bernard, Dr., adw., 29 Listopada 19.
Mayer Adam, kand. notar., Zielona 20.
— *Józef*, urz. państw., Szeptyckich 35.
Mayerówna Stefanja, em., Piaskowa 18
Mayer Adam, urz. pryw., Sierpowa 3.
— Adolf, urz. pr., Zamarstynowska 1.
— Aleksander, Dr., adw., Fredry 8.
— Marja, urz. pryw., św. Marcina 7.
— Benjamin, handl., Rynek 12 a.
— Christian, restaur., Trybunalska 12.
— Eisig, kupiec, Żółkiewska 5.
— Emil, em. pułk. W. P., Torosiewicza 3 a.
— Gustaw, ksiądz, klaszt. Kapucynów.
— Izak, kupiec, Rappaporta 7.
— Jadwiga, dentyst., Śniadeckich 7.
— Jan, urz. państw., Zadwórzańska 9.
— Józef, kupiec, Zamarstynowska 1.
— Fanny, urz. pryw., Zamarstynowska 1.
— Józef, urz. pr., Zamarstynowska 1.
— Emil, urz. pr., Zamarstynowska 1.
— Adolf, urz. pr., Zamarstynowska 1.
— Józef, Dr., sekr. Bibl. Uniw. Jag., Jakóba Strzemię 2.
— Józef, rabin, Słoneczna 25.
— Majer, piekarz, Beisera 4.
— Maks, dzierż. dóbr, św. Anny 5.
— Marja, urz. poczt., Szeptyckich 35.
— Marja, urz. pryw., św. Marcina 7.
— Pinkas, farmaceuta, św. Anny 5.
— Rudolf, drukarz, L. Sapiehy 29.
— Schabse, kupiec, Król. Jadwigi 8.
— Wiktorja, urz. sam. miejsk., Lwowska 8.
— Wilhelm, prof. gimn., Murarska 28.
— Włodzimierz, urzęd. państw., Warszawska 40.
— Włodz., urz. PKP., Limanowska 8.
— Wojciech, notarjusz, Teatyńska.
— Zdzisław, handl., Sobińskiego 7.
Mayr Karol, urz. PKP., pl. Bilczewskiego 1.
Maysenhäller Czesław, krawiec, Snopkowska 57.
Mazak Janina, urzęd., Zielona 30.
Mazak Anna, urzęd., Zielona 30.
Mazal Bogusł., urz., Łyczakowska 122.
Mazan Jan, wł. przeds., Piekarska 28.
— Michał, tapicer, Kordeckiego 7.
Mazanek Ignacy, Dr., lek., L. Sapiehy 6
— Stefan, mistrz krawiecki, Ruska 10.
Mazar Jadwiga, urzęd., św. Piotra 3.
— Stanisława, urzęd., św. Piotra 3.
— Tadeusz, urzęd., św. Piotra 3.
Mazepa Augustyn, urz. P. K. P., Droga Lubieńska 33.
— Dawid, introlig., Matejki 8.
— Julja, współwł. sklepu, Kochanowskiego 20.
— Juljan, mechanik, Na Błonie 42.
— Stefan, wł. realn., Zamkowa 23 b.
Maziak Eug., stolarz, Zborowskich 3.
— Michał, stolarz, Zborowskich 4.
— Tomasz, stolarz, Zborowskich 3.
Maziarz Andrzej, stolarz, Wojciecha Szpali 27.
— Kazim., kupiec, Łyczakowska 127.
— Michał, handl., Murarska 21.
— Michał, urz., Krótka 2, dz. VIII.
Maziarski Roman, ks. katecheta, Bandurskiego 6.
Mazij Józef, art. rzeźbiarz, Jakóba Strzemię 15.
Mazoński Tad., asyst. Polit., Bema 9.
Mazur Anna, kupcowa, Potockiego 58.
— Anna, naucz., Tarnowskiego 99.
— Ant., urz. Z. M., Bocz. Pijarów 53.
— Antoni, urzęd., Pijarów 9.
— Antoni, skontysta bank., Kordeckiego 12 a.
— Felicja, urz., Tarnowskiego 99.
— Franc., introligator, Wagilewicza 5.
— Franc., kup., B. Częstochowska 19.
— Jadwiga, inż., Tarnowskiego 99.
— Karolina, akuszerka, B. Peltewna 4.
— Kazimierz, urz., św. Marcina 11 a.
— Marja, asyst. kuratorjum, Łyczakowska 100.
— Marjan, urz. poczt., Gródecka 18.
— Michał, cieśla, Wagilewicza 5.
— Michał, tkacz, B. Cetnerowska 4.
— Michał, adj. Politech., Torosiewicza 28 a.
— Michał, naucz., Kordeckiego 12 a.
— Michał, kond. M. K. E., pl. Gołuchowskich 1.
— Mikołaj, kond. M. K. E., Sobieskiego 52, dz. IX.
— Piotr, blacharz, Torosiewicza 7.
— Piotr, motor. MKE., Peltewna 41.
— Piotr, stolarz, Zyblikiewicza 2.
— Stanisław, urz., Domagaliczów 9.
— Stanisł., asyst., Polit., B. Stryjska 6.
— Stanisław, art. malarz, Peltewna 4.
— Stefan, rew. PKP., Niemcewicza 19.
— Symche, fotogr., Zamarstynowska 20
— Tadeusz, apl. sąd., Skarbkowska 4.
— Tomasz, wł. cuk., Kętrzyńskiego 17.
— Wład., wł. mlecz., Sienkiewicza 9.
Mazurczak Andrzej, kupiec, E. Orzeszkowej 11.
— Michał, stolarz, Piekarska 38.
Mazurek Jan, kaflarz, Pasieki Krzywczyckie 108.
— Julja, wł. sklepu, Wierzbowa 3.
— Jan, przeds. budowl., Piastów 20.
— Marja, em. urz. poczt., Na Skałce 1.
— Miecz., tokarz metal., Peltewna 41.
— Stanisław, urz., Ossolińskich 13.
— Stanisław, urzęd., Zdrowie 10.

— Stefanja, naucz., Żółkiewska 125.
— Władysław, szklarz, Piaskowa 5.
Mazurewicz Władysław, motor. MZE., św. Marcina 26 a.
Mazurkiewicz Aleksander, urz. Mgtu, Krasickich 18 a.
— Czesław, urzęd., Kordeckiego 51.
— Edward, urzęd., Zielona 5 c.
— Edward, urzęd., Kordeckiego 51.
— Felicja, urz. P. W. W., św. Wojciecha 4.
— Jan, krawiec, Adamowa 3.
— Jan, drukarz, Kochanowskiego 78.
— Józef, urzęd., Krasickich 18 a.
— Józef, urzęd., Mochnackiego 26.
— Karolina, urz., Kordeckiego 51.
— Kazimierz, sekr. skarbow., Częstochowska 23.
— Ludwik, Dr., adw., Akademicka 14.
— Michał, st. rad. Mgtu, Filipówka 3.
— Roman, urz. T. W. S., Głęboka 16.
— Stefan, stelmach, Jagiellońska 6.
— Sylw., sędzia grodz., Filipówka 11.
— Władysław, Dr., ref. wojew., Japońska 8.
— Władysław, sędzia gr., Piaskowa 15.
— Zofja, urz. star. grodz., Głowińskiego 27.
Mazzucala Juljusz, rzeźbiarz, Lwowskich Dzieci 47.
Mase Franciszek, rzeźb., Piekarska 31.
Makx Rudolf, prokuř. bank., Piłsudskiego 3.
Mączewski Stanisław, Dr., lekarz, Piekarska 3.
— Stanisław, Dr., lek., Akademicka 28.
Mączka Eugenjusz, urz. pryw., Świętokrzyska 48.
— Seweryn, mechanik, Za Tartakiem.
— Wacław, kanc. P. K. P., Teatralna 1, dz. VII.
— Wacław, urz. PKP., Niemcewicza 21
— Władysław, mechan., Gródecka 127.
Mączyński Czesław, em. oficer W. P., św. Marka 16.
— Henryk, przemysł., Wołyńska 23.
— Jacek, urzęd. poczt., Kętrzyńskiego 22.
— Wiktor, kupiec, św. Piotra 40.
— Wincenty, em. urz. państw., Chodkiewicza 8.
Mądalski Józef, asystent ogr. botan., Cetnerowska 54.
Mądry Stanisław, urz., Na Błonie 14.
März Józefa, współwł. realn., Błonia Janowskie 25.
Mätyka Bronisław, egz. leśnik państ., Sienkiewicza 17.
Mech Ascher, kupiec, Hansnera 5.
— Stefan, piekarz, Niemcewicza 26.
Mechaniszyn Maksymiljan, agent handlowy, Snopkowska 8.
— Roman, murarz, św. Jacka 6.
Mechner Ferdynand, prokurent, 3-go Maja 21.
Meckling Zygmunt, urz. techn., Kulparkowska 27.
Mecznyk Piotr, naucz. gimn. państw., Grunwaldzka 3.
Męczówna Dora, naucz., Jałowiec 4.
Medal Józef, em. urz. poczt., Anczewskich 12.
Medyjowski Andrzej, cieśla, Żulińskiego 18.
Mederska Stefanja, urz., Król. Jadwigi 6.
Mederski Stanisław, instruktor P. W., Piłsudskiego 8.
Medwecki Karol, kupiec, Batorego 34.
— Łukasz, kupiec, Zadwórzańska 57.
— Włodzim., kupiec, Supińskiego 27.
Medwedyk Mikołaj, krawiec, Cetnerowska 32.
Medwid Michał, krawiec, Grunwaldzka 27.
— Włodz., urz. pryw., Pilnikarska 10.
Medycki Jan, drukarz, Kalecza 10 a.
— Józef, urz. Z. U. O. W., Teatyńska 9.
Medyńska Bronisława, kancel. Izby Skarb., Kochanowskiego 8.
— Jadwiga, mag. farm., Piekarska 25.
— Regina, urz. państw., Piekarska 25.
Medyński Aleksander, prof. gimn., Gliniańska 9.
— Kazimierz, urz. państ., Kochanowskiego 8.
— Stefan, murarz, Pełczyńska 6.
— Walerjan, stol., Hołoszczańska 15.
— Wład., sędzia okr., Nowy Świat 5.
Megler Marjan, urz. państw., Grunwaldzka 11.
Meglin Jarosław, kowal, Karmelicka 6.
Mehal Janina, naucz., L. Sapiehy 81.
Mehl Berta, naucz., Słoneczna 15.
— Efroim, złotnik, Gródecka 59 a.
Mehl f. *Lau* Izydor, kand. adw., Korzeniowskiego 2.
Mehl Markus, inż. tech., Krakowska 6.
— Maurycy, kupiec, Słoneczna 1.
— Salomon, kupiec, Bogdanówka 5.
Mehlem Erwin, em. generał W. P., Czereśniowa 25.
— Jerzy, em. ofic. WP., Kurkowa 28.
— Oskar, urz. pr., Świętokrzyska 4.
Mehler Golda, mag. fil., Sykstuska 52.
— Izak, zegarm., Zamarstynowska 28.
— Izrael, kupiec, Rzeźnicka 13.
— Mojżesz, Dr. filoz., Kopernika 14.
Mehlman Maks., buchal., Pod Dębem 4
Mehlem Marek, kupiec, Gródecka 53a.
Mehlman Natan, księgowy, Chorążczyzny 11 a.
Mehlmann Abraham, przemysł., Karpińskiego 3.
Mehlsack Dawid, kraw., Szpitalna 15.
— Józef, kupiec, Nenckiego 6.
Mehlzak Ignacy, kupiec, Kleparowska 12.
Mehr Abraham, kupiec, 3-go Maja 12.
— Adolf, urz. pryw., 29 Listopada 3.
— Alfred, kupiec, 3-go Maja 12.
— Arnold, Dr., urz. bank., Pasaż Fellerów (Legjonów) 35.
— Aron, właśc. palarni kawy, Bernsteina 1.
— Beril, urz. pryw., Potockiego 20.
— Dawid, ślusarz, Śnieżna 6.
— Herman, kupiec, pl. św. Teodora 1.
— Jakób, kupiec, 3-go Maja 12.
— Juljusz, kupiec, Na Bajkach 9.
— Maks, przemysł., Legjonów 35.
— Maurycy, urz. pryw., pl. św. Teodora 11.
— Mina, urz. pryw., 29 Listopada 3.
— Mozes, wł. skł. drzewa, Na Bajkach 20.
— Samuel, kupiec, Konduktorska 28.
— Siche, kupiec, Boimów 11.
— Zahler, krawiec, Boimów 11.
Mehrer Alfred, adw., Jagiellońska 20.
— Brunon, inż. kol., Domagaliczów 10.
— Edward, lekarz, Sykstuska 19.
— Eljasz, naucz., Rynek 35.
— Franc., Dr., lekarz, Trybunalska 1.
— Fryderyka, urz. pryw., Zamarstynowska 26.
— Jakób, adwokat, Bielowskiego 4.
— Karol, prokurent, pl. św. Jura 6.
— Mozes, kupiec, Zadwórzańska 7.
— Natan, Dr., lek., pl. Akademicki 3.
— Noach, em. zast. dyr. banku, Bonifratrów 2.
— Oswald, przemysł., Badenich 7.
— Regina, właśc. realn., Hausnera 14.
— Marja, współwł. real., Hausnera 14.
Meidinger Edmund, urz. Mgtu, Żółkiewska 127.
Meiger Karol, murarz, Kr. Jadwigi 20.
Meiler Izak, stolarz, Szpitalna 41.
— Izrael, krawiec, Pilichowska 10.
— Moritz, krawiec, Miodowa 2.
— Samuel, szczotkarz, Łokietka 14.
Meiman Herman, kupiec, Bogdanówka 11 a.
Meinhardt Jan, księgarz, Lubomirskich 9.
— Juljan, młynarz, Sienkiewicza 8.
Meischman Salomea, buchalt., Pełtewna 4.
Meisel Henryk, Dr. med., Piłsudskiego 21.
— Mozes, tapicer, Hausnera 11 a.
Meisels Chaim, kupiec, Panieńska 4.
— Chaim, krawiec, Nenckiego 8.
Meiseles Izak, kupiec, Smerekowa 5.
— Izak, adwokat, św. Marcina 11 a.
— Mozes, kupiec, Rzeźbiarska 1 a.
— Ozjasz, kupiec, Panieńska 4.
— Rózia, urz. pryw., Słoneczna 22.
— R., kupiec, pl. Krakowski 11.
— Salomon, kupiec, Pod Dębem 10.
— Samuel, przemysł., Nabielaka 47.
Meiselman Georg, druk., pl. Strzelecki 3.
— Karol, Dr. praw, 29 Listopada 4.
— Mendel, urz. pryw., 29 Listopada 4.
Meisels Abraham, rzeźnik, Kazimierzowska 17.
— Abraham, kupiec, Adamowa 20.
— Chaim, inkasent, Żółkiewska 153.
— Chaim, kupiec, Piastów 8 a.
— Dawid, kupiec, Słoneczna 11 a.
— Emil, Dr., lekarz, Kopernika 5.
— Herman, kupiec, Legjonów 41.
— Izak, kupiec, Słoneczna 46.
— Izak, inkasent, Kotlarska 12.
— Izrael, urz. pryw., Ossolińskich 12.
— Izrael, ucz. tech., 29 Listopada 33.
— Joachim, Dr., lekarz, św. Michała 3.
— Norbert, inż., Kazimierzowska 17.
— Regina, naucz., Podlewskiego 5.
— Salomea, urz. pryw., Gródecka 65.
— Salomon, prof. gimn., Batorego 34.
— Salomon, wł. real., Czackiego 10.
— Samuel, stolarz, Panieńska 26.
— Wilhelm, urz. pryw., Panieńska 5.
— Jakób, urz. pryw., pl. Strzelecki 4.

Meisels Samuel, Dr., lekarz, Czarnieckiego 3.
Meisler Bernard, szewc, Lw. Dzieci 8.
— Chaim, urz. pryw., Janowska 114.
— Natan, inkasent, Zamarstynowska 21
Meisner Bernard, rzeźnik, Akcyzowa 11 a.
— Chane, wł. sklepu, Teatyńska 12.
— Czesław, urz. bank., Kampiana 15.
— Joachim, mechanik, Tatarska 2 a.
— Manfred, Dr. praw, apl. adw., Jabłonowskiego 29, dz. IX.
— Marja, naucz. pryw., Zamkowa 21.
— Mina, właśc. sklepu nafty, Jabłonowskiego 39.
— Tad., urz. poczt., Karpińskiego 9.
— Wilhelm, apl. adw., Śnieżna 4.
Meissler Mozes, kupiec, Kotlarska 5.
Meissner Abrah., kupiec, Kościuszki 3.
— Adolf, architekt, Kadecka 17.
— Alfred, urz. kolej., Bartosza Głowackiego 24.
— Gerschon, urz. pryw., Zamarstynowska 49.
— Stanisław, ślusarz, Traugutta 9.
Meister Mozes, szewc, Pod Dębem 2.
— Schame, krawiec, Kłonowicza 14.
— Wilhelm, kupiec, Szpitalna 86.
Meitbreier Berl, rzeźnik, Żółkiewska 45.
Meizels Pesel, wł. real., Kotlarska 6.
Meizeles Liba, kupiec, Wschodnia 14. Zamarstynów.
Mej Michał, dyr. firmy Hartwig, B. Chrobrego 10.
Mejbaum Wacław, redaktor „Słowa Polskiego", Zimorowicza 15-17.
Mejerweisser Franciszek, piekarz, pl. Fabryczny 2.
Mejta Kaz., asyst. kol., Wschodnia 5.
Mejzler Mina, naucz. muzyki, Krakowska 7.
Mizlisch Filip, drukarz, Bartosza Głowackiego 22.
Mekerysz Marcin, urz. pr., Domsa 14.
Mekler Marja, urz. adm. wojsk., Gródecka 83.
Melbechowska Jadwiga, urz. P. K. P., Lenartowicza 10.
Meleń Aleks., urz., Sobieszczyzna 2.
Melet Józef, fryzjer, Słoneczna 59.
Melichar Kazim., urz. poczt., Ubocz 1a.
Melik Janina, Dr. med., Gliniańska 15.
Meliński Filip, inż., Chodkiewicza 9.
Melkonowicki Szymon, fryzjer, Lwowska 89.
Meller Abrah., kupiec, Żółkiewska 1.
— Adolf, kupiec, Łyczakowska 165.
— Czarna, kasjerka, Słoneczna 6.
— Chaim, tapicer, Pilnikarska 4.
— Eugenjusz, literat publ., Asnyka 7.
— Henryk, urzęd., Mączna 2.
— Herman, apl. adw., Żółkiewska 1.
— Herman, fotograf, św. Stanisława 2.
— Herman, kupiec, Kleparowska 6.
— Hirsch, kup., Kochanowskiego 11a.
— Hersch, kupiec, Sykstuska 19.
— Izrael, kupiec, św. Kingi 4.
— Joel, urz. pryw., Król. Jadwigi 45.
— Józef, Dr., adw., Sykstuska 9.
— Józef, urz. pryw., Weteranów 6.
— Ludwik, urz. pr., Grochowska 51.
— Maks, ślusarz, Łokietka 20.
— Marja, art. teatr., Gliniańska 23.
— Meschel, kupiec, Kozielniki 55.
— Natan, dzierż. hotel., Piłsudskiego 1.
— Natan, Dr., lek., Gródecka 32.
— Nuchim, kupiec, Kleparowska 6.
— Pawel, wł. kina, Supińskiego 27.
— Seweryn, urz. bank., Bonifratrów 12
— Wiktor, urz. pryw., Sykstuska 9.
Mellet Henryk, kraw., Stary Rynek 5.
— Mendel, krawiec, Stary Rynek 5.
Melliwa Katarzyna, urz., Wagilewicza 2
Melman Bernard, kand. adw., Kuszewicza 12.
Melnyczuk Jan, urz. pr., Piekarska 31.
— Jan, ślusarz, Limanowskiego 14.
— Marja, urz., Piekarska 31.
— Wład., szofer, Limanowskiego 14.
Melnyk Grzegorz, kraw., Gródecka 39.
— Helena, naucz., Pełczyńska 31.
— Jan, urz. pryw., Janowska 77.
— Jan, stelmach, Wąska 15.
— Jan, stolarz, Łamana 41.
— Jan, cieśla, Torosiewicza 32.
— Jan, stolarz, Ogrodowa 5.
— Klemens, Dr., lek., Potockiego 102.
— Łukasz, inkasent, św. Zofji 72.
— Michał, art. malarz, Ossolińskich 13
— Michał, wł. realn., Grunwaldzka 4.
— Michał, masarz, Kleparowska 15.
— Mikołaj, prof. gimn., Zielona 41.
— Nestor, drukarz, L. Sapiehy 67.
— Onufry, stelmach, Wąska 15.
— Olga, naucz., Pełczyńska 31.
— Stanisław, ślusarz, Bogdanówka 45.
— Włodzim., urz. pr., Zamknięta 22.
Melon Leib, wł. mlecz., Szpitalna 21.
Melzer Baruch, kupiec, Bożnicza 3.
— Ignacy, urz. pr., Franciszkańska 12.
— Ignacy, urz. pryw., Wronowskich 5.
— Izrael, instalator, św. Kingi 6.
— Józef, krawiec, Kasztelańska 10.
— Marek, kuśnierz, Krakowska 5.
— Maks, kupiec, Żółkiewska 123.
— Mechel, kupiec, Zamarstynowska 23
— Mendel, kup., Zamarstynowska 23.
— Mendel, zegarm., Brajerowska 2.
— Nusen, dziennikarz, Bułgarska 3.
— Stan., urz. państw., Lwowska 103.
Melamud Wolf, kupiec, Kazimierzowska 5.
Meleń Stefanja, em. naucz., Okólskiego 2.
Melniszyn Marjan, introligator, Dąbrowskiego 1.
Memas Oskar, handl., Pod Dębem 7.
Menaker Izrael, apl. adw., Dąbrowskiego 12.
— Józef, urz., Żółkiewska 125.
Menasches Samuel, restaurator, Sykstuska 37.
Mencel Rudolf, kier. firmy „Ekes", Chodkiewicza 6.
Menelewska Katarzyna, em. państw., Japońska 16.
Menczel Izydor, urz. pryw., Kochanowskiego 58.
— Jakób, kupiec, Kopernika 29 a.
— Józef, kupiec, Kopernika 29 a.
— Stanisław, redaktor „Gazety Porannej", Kopernika 22.
Mende Antoni, ksiądz, pl. Dominikański 2.
Mendel Jakób, kuśnierz, Źródlana 10.
— Juda, kupiec, Król. Jadwigi 8.
— Lucher, kuśnierz, Panieńska 31.
Mendrechowicz Róża, naucz. muzyki, Jachowicza 24.
Mendrochowicz Fryderyk, Dr., adw., pl. Marjacki 10.
Mendyk Franciszka, introligator, Król. Jadwigi 35.
— Józef, murarz, Cłowa 6.
— Michał, urz. pryw., Spokojna 2.
— Stefan, kond. PKP., Gródecka 135.
Mendyka Adam, funkc. P. K. P., Łyczakowska 132.
— Adolf, szofer, Kurkowa 26.
Mendys Marja, naucz. szkoły powsz., Zadwórzańska 29.
Menker Benjamin, kupiec, Chodkiewicza 6.
— Bernard, kupiec, Senatorska 8.
— Jakób, elektromont., św. Marcina 16
— Józef, przemysł., św. Marcina 16.
— Klara, naucz., św. Marcina 16.
Menkes Adolf, Dr., adw., Kościuszki 2.
— Adolf, kupiec, Trybunalska 14.
— Aleksander, lakiernik, Nowa 11.
— Boruch, kupiec, Źródlana 16 a.
— Dawid, urz. pr., Zyblikiewicza 21.
— Eisig, cynkograf, Gródecka 10.
— Eljasz, ślusarz, Źródlana 67.
— Franciszka, naucz., Żółkiewska 72.
— Hersch, kupiec, Domsa 6.
— Fryd., dziennik., Zyblikiewicza 21.
— Izydor, wł. biura handl., pl. św. Jura 8.
— Jakób, kupiec, Żółkiewska 107.
— Jakób, kupiec, św. Anny 5.
— Jeruchem, kupiec, K. Boczkowskiego 3.
— Józef, dziennik., Zyblikiewicza 21.
— Józef, naucz. język., Krakowska 26.
— Józef, kand. adw., Piłsudskiego 16.
— Klara, urz. pryw., Alembeków 5.
— Konrad, kand. adw., Rappaporta 5.
— Leon, urz. pryw., pl. Gołuchowskich 15.
— Ludwika, urz. pryw., Panieńska 3.
— Ludwik, mag. farm., Gliniańska 3.
— Majer, złotnik, Gródecka 27.
— Maks, urz. pryw., Murarska 21.
— Maks, optyk, Piłsudskiego 16.
— Malka, wł. realn., Szeptyckich 39.
— Maier, majster szewski, Piastów 22.
— Maurycy, kand. adw., Rappaporta 5
— Maurycy, urz. pryw., pl. Benedyktyński 5.
— Mordche, kupiec, Rappaporta 5.
— Oskar, urz. pr., Zyblikiewicza 26 a.
— Róża, naucz. muzyki, Gródecka 24.
— Samuel, ślusarz, Źródlana 27.
— Szymon, kup., Kochanowskiego 91.
— Wilhelm, kupiec, Gródecka 10.
— Zaliel, mistrz stol., Słoneczna 3.
— Zygmunt, kupiec, Bernsteina 1.
— Zygmunt, kupiec, Szaszkiewicza 1.
— Zygm., urz. rafin., Bogdanówka 12.
— Zygmunt, kupiec, Gliniańska 19.
Mensch Abrah., kupiec, Zamkowa 6 a.
— Adolf, rzeźnik, Torowa 8.
— Awielm, urz. sąd., Zamarstynowska 33.
— Daniel, kupiec, Lubomirskich 3.
— Dawid, piekarz, Nadbrzeżna 2.
— Fischel, tapicer, Żółkiewska 20.

— Izak, kuśnierz, Panieńska 21.
— Izydor, kupiec, Ruska 18.
— Jakób, szewc, Zamarstynowska 3.
— Jakób, kasjer, Piłsudskiego 21.
— Józef, cukier., Zamarstynowska 30.
— Józef, urz. pryw., Zyblikiewicza 35.
— Juda, tapicer, Żółkiewska 20.
— Maks, cukiernik, Żółkiewska 25.
— Maurycy, kupiec, Rynek 16.
— Mechel, kupiec, Peltewna 15.
— Naftali, szewc, św. Michała 40.
— Osias, urz. poczt., Gródecka 47.
— Pepi, złotnik, Boimów 35.
— Samuel, kupiec, Rynek 16.
— Samuel, urz. pryw., Zamarstynowska 33.
— Samuel, piekarz, Słoneczna 22.
— Szymon, kupiec, Gęsia 1.
Meraviglia-Crivelli Franciszek, emer. general bryg., Czereśniowa 9.
Merbaum Alfred, Dr., kand. adwok., św. Anny 7.
Mercalo Jan, kupiec, Sygniówka W.
— Piotr, ślusarz, Zielona 491.
Mercik Walerjan, major W. P., 29 Listopada 37.
Merech Abrah., mal. pok., Krzywa 30.
Merena Marja, asyst. P. K. P., Chmielowskiego 2.
Merkatz Marek, kupiec, św. Zofji 16.
Merkel Adolf, kupiec, Łyczakowska 68.
— Herman, urz. państw., Karaicka 7.
— Izydor, przemysł., Asnyka 4.
— Jakób, mistrz krawiecki, Sieniawska 12 a.
— Jakób, kupiec, Rybia 3.
— Kazimierz, kraw., boczna Poprzeczna 11.
— Kazimierz, krawiec, Sobieskiego 4.
— Leon, szofer, Inwalidów 21.
— Lndwik, Dr., adw., Panieńska 17.
— Marja, wł. real., Czarnieckiego 13.
— Markus, solicyt. adw., Źródlana 55.
— Stanisław, monter, Lubelska 15.
Merker Abraham, magazynier, Kętrzyńskiego 21.
Merkiel Furst, kup., Sadłowskiego 14.
Merklejn Jan, urz. poczt., 3 Maja 4.
Merksamer Akiba, wspólwł. realn., B. Głowackiego 22.
Merl Anna, naucz., Pijarów 5.
Mermel Saul, kupiec, Sieniawska 12.
Mermelstein Leon, kupiec, Kazimierzowska 33.
Mermenstein Szymon, kupiec, Jachowicza 6.
Mermon Adam, inż., Wołyńska 9.
— Czesław, przemysł., Wołyńska 9.
Merschel Abrah., kup., Żółkiewska 76.
Merta Alfred, urzędn. Banku Gosp., 29 Listopada 5.
— Kazimierz, drukarz, Pijarów 38 b.
— Walerjan, urz. pryw., Boczna Kopalnej 6.
— Wilhelm, szewc, Kadecka 30.
Mertowa Michalina, rejestr. sąd., Bilińskich 70.
Merward Dominik, murarz, Mochnackiego 13.
Merwardt Ludwik, mistrz piekarski, Gródecka 5.
Merwart Marjan, murarz, Jałowiec.
— Wacław, wł. realn., Turecka 4.
— Wojciech, szewc, Łyczakowska 6.
Merwitzer Jakób, urz. pryw., Szpitalna 68.
Merz Gustaw, kontr. poczt., Wagilewiczów 6.
Merza Maciej, majster stolarski, Łyczakowska 15.
Meschel Helena, Dr., lekarz, Sykstuska 32.
— Wilhelm, urz. pryw., Legjonów 41.
Mescher Leon, pianista, Peltewna 5.
— Marek, urz. sąd., Lelewela 8.
Mesit Maurycy, urz., Wolność 5.
Mesny Paweł, kupiec, Wąska 11.
Messer Berta, introlig., Szkarpowa 7.
— Herman, kupiec, Sieniawska 8 a.
— Jakób, urz. pryw., Jachowicza 11a.
— Leib, zegarmistrz, Legjonów 37.
— Maurycy, dentysta, Stary Rynek 8.
— Maurycy, kupiec, Słoneczna 23.
— Maurycy, tech. dent., Żółkiewska 5.
— Róża, urz., Stary Rynek 8.
Messing Bernard, urz. pryw., Sykstuska 31.
— Bernard, rytownik, Żeromskiego 2.
— Dawid, Dr., adw., Gródecka 5.
— Fryderyka, rest., Żółkiewska 139.
— Joel, kupiec, Bernsteina 1.
— Malwina, urz. pr., Zamojskiego 9.
— Michał, restaur., Sobieskiego 18.
— Simon, urz. pryw., Bernsteina 20.
— Srul, pośrednik, Sobieskiego 45.
— Szymon, urz. pr., Sobieskiego 18.
Messinger Emil, złotnik, św. Michała 20 a.
— Jakób, urz. pryw., Słoneczna 45.
Messner Mieczysław, urz. pr., Snopkowska 12.
Messuta Henryk, aptek., Asnyka 15.
Mestel Abraham, knpiec, Objazd 4.
— Majer, aktor, Objazd 4.
— Herman, sędz. Sądu Ap., Asnyka 6.
Mesuse Emanuel, kand. adw., Lwowska 20. Zamarstynów.
— Gustaw, Dr., adw., Zamarstynowska 50.
— Izydor, wł. piekarni, Lwowska 20. Zamarstynów.
— Józef, Dr., adw., Kącik 20.
— Maksym., lektor Uniw., Rynek 26.
— Mendel, majster stol., Lwowska 50. Zamarstynów.
Metal Mozes, kand. adw., Jabłonowskich 44.
Metall Benjamin, urz. pr., Piastów 22.
— Markus, agent asek., św. Anny 7.
Metanomski Justyn, Dr. praw, Romanowicza 18.
Meth Leon, urz. pryw., Skarbkowska 11.
Methal Józef, kupiec, pl. Krakowski 2.
— Nachman, kupiec, pl. Krakowski 2.
Metz Daniel, kupiec, Fredry 5.
— Jan, st. maj. PKP., Kordeckiego 18.
— Jan, wł. prac. rytown., Chorążczyzny 11 a.
— Michał, elektromont., Sygn. W. 55.
— Piotr, urzęd., Romanowicza 18.
— Stanisław, urz., Romauowicza 18.
— Stefanja, urz. pr., Mochnackiego 18.
Metzger Antoni, współ. „Słowa Pol.“, Szymonowiczów 10.
— Dawid, urzęd. pryw., pl. Bilczewskiego 2.
— Hersch, blacharz, Żółkiewska 47.
— Izak, wł. realn., Łokietka 6.
— Jachil, kupiec, św. Marcina 23.
— Mendel, kupiec, Wolność 17.
— Samuel, urz. pryw., Łokietka 10.
— Wolf, spedytor, Leśna 10.
Metzner Ksawery, kier. bud., Koralnicka 6.
Meyer Bernard, Dr., adw., Zygmuntowska 15.
— Henryk, Dr., adw., Kościuszki 3.
Mezler Stanisław, urz., Dunin Borkowskich 28.
Mezuse Jakób, wł. owocarni, pl. św. Teodora 5.
Meżerycki Leon, kraw., Kościuszki 22.
Męcikiewicz Bolesł., urz., św. Józefa 4.
Mędraś Adam, krawiec, Filipówka 18.
Mędryk Jan, woźny państw., Zyblikiewicza 29.
Mędryś Piotr, rzeźbiarz, Kłuszyńska 1.
Mękarski Stefan, kustosz biblj. U. J., Kochanowskiego 8.
Mglej Stanisław, doc. med. wet., Filipówka 15.
Mianowski Jerzy, inż., Sobińskiego 12.
Miarczyński Bol., przemysł., Widok 14.
Miarka Antoni, urz. skarb., Łyczakowska 16.
— Teofil, radca skarb., Lipkowa 7.
Miączyński Adam, inż., Pełczyńska 23.
— Tadeusz, urz. m., Nowej rzeźni 24.
— Tad., ofic. W. P., Jabłonowskich 30.
Micek Władysław, naucz., Kochanowskiego 83.
Micewska Jadwiga, kier. hurt. tyton., Zamojskiego 14.
Mich Genowefa, urz. państw., L. Sapiehy 85.
Michajluk Leon, monter M. Z. E., Stryjska 52.
— Michał, szewc, św. Jacka 6.
Michalak Eugenjusz, urz., Sygniówka Wielka 109.
— Stanisław, mech. lot., Kościuszki 4.
Michalczewska Józefa, naucz., Kochanowskiego 81.
— Kazimiera, em. naucz., św. Zofji 3.
Michalczyszyn Genowefa, urz. państw., Piekarska 39.
— Władysława, urz., Lindego 6.
Michalc Roman, sędzia okr., św. Zofji 10.
Michalek Alfred, Dr., sędzia grodzki, Sakramentek 5.
— Alojzy, naucz., Sakramentek 5.
Michalescul Jan, tokarz, Zadwórzańska 23.
Michalewicz Janina, asyst. kolej., Głęboka 14.
— Józef, kuśnierz, Traugutta 22.
— Józef, stolarz, Potockiego 7.
— Leon, urz. P. K. P., Teatyńska 17.
— Ludmiła, naucz., Na Błonie 14.
— Marja, naucz., Lw. Dzieci 14.
— Mikołaj, mistrz kraw., Czarnieckiego 8.
— Norbert, st. radca Mgtu, Wałowa 9.
— Stanisław, lakiernik, Długosza 21.
— Włodz., emer. sędzia, Heninga 30.

Michalewska Marja, naucz. muzyki, Lwowskich Dzieci 12.
Michalewski Bronisław, Dr., adwokat, Akademicka 12.
— Edmund. rew. celny, Zamkowa 21b.
— Eliasz, kier. zakł., Goldmana 6.
— Józef, kpt. WP., Droga Wulecka 71
— Mikołaj, krawiec, Rynek 34.
— Piotr, urz. państw., Wicurv 12.
— Stefan, inż., Wiśniowieckich 10.
— Teofil, urz. bank., Wiśniowieckich 10.
— Włodz., inż. drog., Torosiewicza 15.
— Zygmunt. mech., Jagiellońska 11 a.
Michalicki Hieronim, urzędn. techn., Cetnerowska 29.
— Marian stolarz. Ucięta 2.
Michalik Emil, introligator, Ossolińskich 13.
— Jedrzej, krawiec. św. Marka 8.
— Marian, szofer. Choroszego 8.
— Maria, wł. introl., Ossolińskich 13.
— Wład., elektrotech., Cetnerowska 8.
— Wład., urz. państw., Janowska 43.
Michaliszyn Jan, przemysł., Kętrzyńskiego 50.
— Michał, krawiec, Panieńska 25.
— Paweł. piekarz. Źródlana 37.
— Paweł. cieśla bud., Błotna 226 b. Sygniówka.
— Stan., em. urz. państ., Pijarów 42.
— Stan., piekarz, Kleparowska 36.
Michalska Aniela. urzęd. państw., pl. Bernardyński 1.
— Jadwiga. Dr., lekarz. św. Zofii 6.
— Janina, urz. państ., Kochanowskiego 67.
— Michalina, wdowa po prezyd., św. Michała 8.
— Zofja. urz. P. K. P., Bema 21.
Michalski Antoni, przemysł., Łyczakowska 62.
— Antoni. urz. państw., Kochanowskiego 67.
— Franciszek. kraw., Szeptvckich 14.
— Grzegorz. krawiec. Szpitalna 36.
— Jan. urzęd., Małachowskiego 2.
— Józef. urz. państw.. Stryjska 74.
— Józef, przemysł., Hoffmana 14.
— Józef. inż., Kampiana 11.
— Ludwik, stolarz, Murarska 29.
— Miecz.. asyst. U. J. K.. Strviska 70.
— Romuald. techn. bud., Hoffmana 24.
— Stanisław, rzeźnik. Łamana 9.
— Stanisław, Dr. med. weter., Traugutta 2 b.
— Walerian, krawiec, Piekarska 10.
— Władysław, elektromonter, Bogdanówka 1 b.
— Wład.. prof. gimn., Kurkowa 43.
— Włodzimierz. instal., Blacharska 12.
Michalsohn Abraham, szewc, Sieniawska 11.
Michaluk Jan, wł. realn., Łamana 47.
— Jan. cieśla, Sygniówka 479.
— Szymon, stolarz. Warszawska 48.
— Władysł., krawiec, pl. Strzelecki 3.
Michalunio Kazimierz, urz. sam., Kresowa 10 a.
Michalkiewicz Edward, Dr., lekarz, Stodowa 10.
— Jan, urzęd. państw., Boczna Bilińskich 13.
— Marja, wł. realn., Daniłowiczów 3.
Michalowska Marja, prof. muzyki, Obozowa 6.
— Waleria, urzęd. m., Lenartowicza 5.
Michalowski Aleksander, inkasent, Bogdanówka 12.
— Aleksander, lek. weter., Dwernickiego 9.
— Emil, Dr., lekarz, Głowińskiego 7.
— Emil, urz. państw., Sykstuska 49.
— Julian, em. naucz., Podzamcze — dworzec.
— Julian, radjotechnik, Janowska 96.
— Kazim., urz. państw.. św. Teresy 2c.
— Stanisław, tokarz. Na Błonie 26.
— Wład.. elektromonter, Kohmana 4.
— Włodzimierz. monter. Ubocz 3.
Michaluk Mikołaj, szewc, Owocowa 8.
Michciński Julian, monter, Dunin Borkowskich 11 a.
Michelini Jan, rzeźb., Miłkowskiego 2.
Michl Joanna. naucz., 29 Listopada 27.
Michlbaum Adolf. kup.. Kopernika 3.
— Rubin. Dr., adw.. Kopernika 3.
Michna Władysław, Dr., lekarz, Zyblikiewicza 29.
Michniewicz Jan, urz. P. K. P., 29 Listopada 17.
Michno Bolesław. elew. P. K. P., Kętrzyńskiego 57.
Michnowicz Stanisław, kapitalista, Zyblikiewicza 52.
Michniowski Tadeusz. urz. P. K. P.. Rahozy 6.
Micholek Feliks. cukiernik, Rynek 21.
Michoń Franciszek. kupiec, Leśna 19.
— Jan. krawiec. Zamkowa 21.
Michulka Bronisław, stolarz. Tkacka 6.
— Marcin, mechan., św. Antoniego 15.
— Maria. inkasent. Wesoła 7.
— Walenty. stolarz. św. Marka 6.
— Władysław. ślusarz. Mickiewicza 4. Lewandówka.
Michulowicz Stefan, art. dram., Małachowskiego 2.
Miciak Marian. drukarz, Widok 10.
Miciek Adam. techn. bud.. Zdrowie 7.
— Jan. cieśla. Zdrowie 7.
Micin Józef, piekarz. Niecała 7. Zam.
Mickesa Ernest., nanez.. Piekarska 41.
— Franciszek, por. WP., Piekarska 41.
— Hermina. naucz., Piekarska 41.
Mickiewicz Miron, naucz., Wagilewicza 1.
Mičkowski Bolesław, kontr. P. K. O., Piłsudskiego 23.
— Bronisław, admin., Sobieskiego 18a. Zniesienie.
Micuski Józef, właśc. dóbr, Supińskiego 16.
Miczkowski Stanisław, stolarz, Zamknięta 368. Sygniówka.
Mička Stanisł., ślusarz. Kopernika 41.
Mičko Jan, urz. m., K. Boczkowskiego 39.
— Leopold, ślusarz. Potockiego 40.
Midera Roman, masarz, Działyńskich 7.
Midloch Edward, dziennikarz, Gliniańska 5.
Miechoński Bronisław, urz. m., pl. Misjonarski 2.
— Marceli, mech., pl. Misjonarski 2.
Miecik Władysław. lekarz wet., Łyczakowska 46.
Miecznikiewicz Helena, naucz., Batorego 38.
Miedzianowski Józef, tokarz, Szpitalna 20.
Miedzińska Marja, art. teatr., Ochronek 6.
Mielan Roman. fryzjer, Hoffmana 24.
Mielecki Henryk, urz. P. K. P., Piekarska 45.
— Roman, szofer, Prosta 28.
Mielnicka Julia. nancz.. Lwowska 35.
Mielnicki Adolf. urz.. Snopkowska 29.
— Aleksander. buchalter. św. Zofii 14
— Karol. murarz. Snopkowska 59.
— Władysław. zarządca domu, pl. Gołuchowskich 16.
Mielniczek Bazvli. wł. real.. Rzeczna 19
— Józef, tapicer, Rzeczna 18.
— Maria, naucz., Królą Leszczyńskiego 11 a.
— Marian. urz. Z. U. P. U., Boczna Bilińskich 15 b.
— Piotr. szewc, 29 Listopada 15.
— Władysław. rzeźbiarz. Bilińskich 19.
Mielniczyk Józef, mechanik P. K. P., Rzeczna 16.
Mielnik Andrzej, budown., Zielona 65.
— Andrzej, monter, Kulparków 47.
— Anna, wł. realn., Lwowska 7.
— Bazyli, szewc, Gołąba 4.
— Grzegorz, urz. bank., Potockiego 50.
— Józef. ślusarz. Gródecka 83.
— Karol, urz. pryw., Łyczakowska 50.
— Maria, urz. pryw., Potockiego 50.
— Maria, urz. pr., św. Antoniego 15.
— Stefan, akwizytor. Łamana 55.
— Stefan, krawiec. Hetmańska 5.
— Stefan. mechanik. Kordeckiego 45a.
— Teodor. drukarz. Grunwaldzka 54.
Mielnikow Włodzimierz, stolarz, Słowackiego 49.
Mieloch Ignacy, ksiądz, Dunin Borkowskich 11.
Mieniewski Zdzisław, Dr., lekarz, Zimorowicza 17.
Mierka Bronisław, em. pułk. W. P., Hoffmana 30.
Miernik Wład., ksiądz, Piekarska 59.
Mieroslawski Władysław, urz. pryw., Magazynowa 3.
Mierzecki Herman, Dr., lekarz, Batorego 32.
Mierzwa Franciszek, oficer W. P., Kadecka 32.
Mierzwiński Bronisław, mgr. farm., Ormiańska 13.
Mierzyńska Halina, nrz. pryw., Boczna Bilińskich 11 a.
Mierzyński Julian. urz. państw., Boczna Bilińskich 11 a.
— Stefan. inż., Tarnowskiego 7.
Mierzwicka Stanisława. urzęd. pryw., Kopernika 58.
Mieser Józef, Dr., adw., Wolność 8.
Mieses Abraham, urz. pryw., Na Bajkach 21.
— Adolf. aptek., Zamarstynowska 26.
— Chaim, kupiec, Bernsteina 10.
— Ernest, urz. pr., 29 Listopada 11 b.
— Gustaw, wł. realn., Alembeków 9.
— Izrael, kupiec, Szpitalna 19.

— Jakób, kupiec, Sobieskiego 18.
— Leon, kupiec, Rutowskiego 23.
— Mendel, wł. realn., Tatarska 2.
— Zygfryd, kup., Kazimierzowska 9.
— Zygfryd, urz. pr., Sobieskiego 18.
Mieszkowski Emil, urz. państw., Obozowa 4.
— Kazimierz, kupiec, pl. Kapitulny 2.
— Miecz., techn. PKP., Gródecka 38.
— Władysław, inż. roln., Stryjska 20.
— Zdzisław, urz. Z. U. P. U., Głowińskiego 17.
Mietła Edward, murarz, Kąpielna 2.
Mięso Jan, zegarm., L. Sapiehy 25.
Miesowicz Józef, podinsp. P. P., Pułaskiego 9.
— Michał, zawiad. PKP., Krasickich 5.
Miętus Feliks, zegarmistrz, Kochanowskiego 10.
— Jan, szewc, Stroma 7.
— Kazimierz, urz. PKP., Murarska 66.
Miętus Stanisław, urz. Banku Polsk., Krasińskiego 25.
— Stanisława, urz. pryw., Staroznieśnieńska 35.
Miga Karol, cynkograf, Zielona 83.
Migas Andrzej, dent., Stebelińskich 12.
Miganik Józef, kaflarz, Rappaporta 7 b.
— Stefan, kaflarz, Choroszego 8.
Migburski Józef, stolarz, Kętrzyńskiego 11 a.
Migden Herman, blacharz, Sieniawska 11 a.
— Józef, mechanik, Potockiego 94.
Mindor Józef, urz. pryw., Rynek 27.
Miadziński Eligjusz, urz. państw., Panieńska 43.
Miejelska Anna, urz. państw., Mochnackiego 6.
Miejelski Kazimierz, urzędn. państw., Mochnackiego 6.
— Michał, urzęd., Mochnackiego 6.
Migocki Longin, Dr., lek., Warszawska 14.
Mihan Franciszek, mechanik, Wszystkich Świętych 2.
Michułka Andrzej, sędzia grodzki, Druga boczna Pijarów 8.
— Franciszek, stolarz, Piastów 16.
— Władysław, urz. pr., Szeptyckich 19
Michułowicz Dwonizy, kupiec, Kętrzyńskiego 26.
— Janina, urz. bank., Kętrzyńskiego 26
— Jerzy, prof., Kurkowa 33.
— Stan., urz. pryw., Kętrzyńskiego 36.
Mihun Salomea, urz. poczt., Zielona 51
Mijakowski Hugo, oficer W. P., Gródecka 8 a.
Mika Antoni, konduktor M. K. E., Boczna Rogatki Gródeckiej 11.
— Jan, ślusarz, Nad Jarem 2.
— Jan, mechanik, Gródecka 147.
— Tomasz, stol., Berka Josellowicza 23
Mikada Jan, kraw., Romanowicza 16.
Mikanik Jan, mechanik, Japońska 5.
Mikel Jan, budow., Boczna Pijarów 6.
Mikiel Wład., ślusarz, Sobieskiego 15.
Mikiewicz Anna, Dr., lekarz, Kochanowskiego 8.
— Stella, naucz., Świętokrzyska 22.
Mikilka Józef, młynarz, Magazynowa 3
Miklasz Kazimierz, piekarz, Kętrzyńskiego 20.
Miklaszewska Marja, wł. realn., Zamknięta 5.
Miklaszewski Jan, oficer W. P., Zamknięta 5.
Mikler Adolf, kup., Zyblikiewicza 29.
— Eljasz, handl., Strzelecka 3.
Mikluszka Stanisław, urz. pryw., pl. Gołuchowskich 1.
— Stanisław, urz. pr., Kordeckiego 19.
Miklasz Kazimierz, piekarz, Kętrzyńskiego 20.
Miklaszewski Leopold, kontr. poczt., Arciszewskiego 8.
Mikolasch Regina, wł. realn., Modrzejewskiej 5.
Mikołajczuk Janina, aktorka, Kochanowskiego 81.
Mikołajczykiewicz Antoni, asyst. PKP., Kraszewskiego 28.
Mikołajewicz Leon, szewc, Zacisze 20.
— Salomea, wł. real., Kochanowskiego 79.
— Stefan, stolarz, Zamknięta 21.
Mikołajewski Mieczysł., szewc, Lwowska 116.
— Wład., mechanik, Cetnerowska 29.
Mikolaiko Janina, pedagog, Pułaskiego 16.
Mikołajski Juljan, rzeźbiarz, 29 Listopada 97.
— Władysław, urz. skarb., Króla Leszczyńskiego 6.
Mikorowicz Stefanja, urz. pr., Chrzanowskiej 14.
Mikosiński Eug., zecer, Ossolińskich 11
— Józef, handl., Lenartowicza 9.
— Julian, kier. szkoły, Kurkowa 29.
— Leon, litograf, Ossolińskich 11.
— Zygmunt, lakiernik, Lw. Dzieci 45.
Mikoszewski Andrzej, urz., Potockiego 32.
Mikoś Edward, inż., 29 Listopada 29.
Mikowski Wład., stolarz, Piekarska 67.
Miksch Hel., naucz., Łyczakowska 21.
— Jan, em. dyr. fabr., Łyczakowska 221.
— Karol, urz. PKO., Rutowskiego 16.
Miksiewicz Adam, handl., Mochnackiego 4.
— Maria, naucz., Mochnackiego 4.
Mikszyński Bolesław, urzęd. m., św. Wojciecha 16.
Mikucki Ksawery, inż., Heninga 16.
— Tad., nrz. pryw., Dzieślewskiego 8.
Mikulak Katarzyna, wł. real., B. Kolejowa 713.
Mikulecka Irma, urzędn., Gołąba 6.
Mikuli Henryk, dyrektor, Badenich 9.
Mikulik Józefa, urzęd., Pusta 160.
Mikulińska Janina, Dr., lekarz, Kochanowskiego 12.
Mikuliński Bolesław, przemysł., Kochanowskiego 12.
Mikulski Jan, stolarz, Bodnarówka.
— Józef, handl., Murarska 22.
— Marian, piekarz, Król. Jadwigi 21.
— Michał, urzęd., Śniadeckich 2.
— Tadeusz, magazynier, Gródecka 115
Mikuła Eugenjusz, urzęd. starostwa, Lwowskich Dzieci 26.
— Felicja, urzęd., Potockiego 11 a.
— Jan, elektrotechnik, Zaścianek 2.
— Józef, urzęd. m., Filipówka 5.
— Marja, urz., Lwowskich Dzieci 26.
— Władysław, urzęd., Kurkowa 30.
Mikuś Józef, inż., Gródecka 68.
— Tadeusz, handl., Pełtewna 7.
Mikusińska Apolonja, urz. m., Mączna 22.
— Henryka, urzędn. m., Mączna 22.
Mikuszewski Leonard, urz. Izb. Skarb., 29 Listopada 4.
Mikuś Stanisław, szofer, Boczna 1.
Milan Maria, urzęd., św. Kingi 16.
— Wasyl, tkacz, Kulparków 172.
— Włodzimierz, szewc, Ostrołęcka 15.
Milanowicz Atamas, urzęd., Piastów 7.
Milbaelgrin Maurycy, stolarz, Inwalidów 19.
Milch Artur, Dr., adw., Na Bajkach 36.
— Jerzy, Dr., adwok., Kochanowskiego 15.
Milczanowski Jan, m. krawiecki, M. Bartosówny 15, dz. VI.
— Józef, urzęd., Kalecza 20.
Mild Adolf, kupiec, Lwia 9.
— Leizor, handl., Panieńska 3.
Mildner Adam, cuk., Skarbkowska 4.
— Stanisław, zegarm., Terciarska 10.
— Stefanja, naucz., Skarbkowska 4.
Mildwurm Arnold, lakiernik, Gliniańska 10 a.
— Ewa, m. szewski, Rzeźnicka 17.
— Ignacy, szewc, Rzeźnicka 15.
Milenierski Feliks, garbarz, św. Marcina 20.
— Ryszard, garbarz, Żółkiewska 11 a.
Mileszkiewicz Julja, urzęd., Zadwórzańska 49.
Milewicz Jarosław, ksiądz, Pl. Pod Koleją 9.
— Józef, urzęd., św. Łazarza 18.
— Kornel, oficer W. P., Kadecka 32.
Milewska Czesława, urz., Nabielaka 45
Milewski Józef, urzęd., Podwale 6.
— Józef, urzęd., Nabielaka 11 a.
— Michał, ksiądz, pl. Kapitulny 7.
— Miecz., urz., Senatorska 21. Lewan.
— Władysł., szewc, Mochnackiego 28.
Milian Feliks, urz. P. i T., Panieńska 42 a.
— Franciszek, urzęd., Sportowa 8.
Milion Bolesław, tokarz, Sportowa 26.
Milian Franciszek, kowal, Sygniówka Wielka 430.
Milkosz Jan, urzęd., Lw. Dzieci 12.
Miller Bron., m. introlig., Piekarska 16
— Bron., m. ślusarski, Żółkiewska 66.
— Izrael, m. piekarski, Zamkowa 1 a.
— Karol, urz., św. Jakóba 21, dz. IX.
Milleret Weigel, inż., Tarnowskiego 18.
Millet Mozes, kupiec, Droga Sichowska 24.
— Sara, wł. realn., Dobrzańskiego 1.
Milnerowicz Jan, mal., Łyczaków 190.
Milski Jan, em. dyr., Kampiana 5.
— Józef, m. szewski, św. Marka 10.
Milsztejn Marek, przemysł., Kopernika 19.
Miltan Jakób, urz., Ossolińskich 12.
Milniw Robert, apl. adw., Długosza 12.
— Salomon, lakiernik, Słoneczna 23.
Milaszewska Marja, urz., J. Hermana 25.

Miłaszewski Adam, urz. P. K. P., Zielona 6.
— Bogumił, naucz., Kurkowa 27.
Milko Henryk, fryzj., 29 Listopada 27.
Milkowski Eugenjusz, oficer W. P., Jabłonowskich 30.
— Ludwik, Dr., lekarz, W. P., Czereśniowa 6.
Miłosz Teofil, przemysł., Zadwórzańska 55.
Miłowski Tadeusz, urz., Kazimierzowska 24.
Minakowski Władysław, oficer W. P., Murarska 47.
Minasiewicz Antoni, em. urzęd., Krasińskiego 14.
Minasowicz Piotr, inż., M. Magdaleny 4.
— Stefan, prokurat., M. Magdaleny 4.
Minczeles Akiwa, kupiec, Śnieżna 5.
— Ernestyna, naucz., Pełtewna 13.
— Izak, kupiec, Słoneczna 39.
— Juer, kupiec, Pełtewna 13.
— Juljusz, konc. adw., Pełtewna 13.
— Leib, urzęd., Boimów 4.
— Simon, handl., Szpitalna 18.
— Majer, drukarz, Słoneczna 31.
Mindes Gustaw, kup., Brajerowska 14.
— Zygmunt, urzęd., Smocza 26.
Mindowicz Stanisław, ksiądz, Zadwórzańska 4.
Migelgrün-Goldberg Mojżesz, stolarz, Słoneczna 57.
Minich Marjan, asystent U. J. K., Złota 33.
Minkiewicz Jadwiga, naucz., Murarska 51.
— Józefa, naucz., Kochanowskiego 8.
— Witold, inż. arch., Chmielowskiego 9.
Minkin Ronich, rytownik, pl. Gołuchowskich 15.
Minko Piotr, Dr., adw., Potockiego 14.
Minnicki Jerzy, oficer W. P., św. Zofji 44.
Mińska Ewa, naucz. gimn., Mączna 3.
— Helena, urzęd. P. K. P., Mączna 3.
Miński Józef, inż., Mączna 3.
— Kazimierz, inż., Łyczakowska 151.
Mire Mariem, urz., Janowska 24.
Mirek Antonina, urzęd., Pijarów 8.
Mirhorodzki Stefan, urz., Bart. Głowackiego 9.
Mirocznik Juda, fryzjer, Arciszewskiego 8.
Mirowski Marjan, urzęd., Pułaskiego 8
Mirska Alberta, urz., Szeptyckich 10.
Mirski Jagnes, artysta teatr., Legjonów 27.
Mirzyński Władysław, oficer W. P., Nowy Świat 5.
Misat Karol, naucz., Brajerowska 3.
Misch Jakób, kupiec, Pilnikarska 5.
— Natan, elektromont., Pilnikarska 5.
Mischalek Fryd., urz., L. Sapiehy 39.
— Gizela, urzęd., L. Sapiehy 85.
— Jan, urzęd. sąd., L. Sapiehy 85.
Mischel Abraham, przem., pl. Akademicki 1.
— Arnold, kupiec, Król. Jadwigi 26.
— Efroim, handl., Kotlarska 7.
— Herman, jubiler, Rycerska 25 b.
— Jakób, złotnik, Rycerska 25 b.
— Jakób, kupiec, Kamińskiego 6.
— Leon, urzęd., Śniadeckich 5.
— Leopold, techn. dent., pl. Akademicki 1.
— Mozes, kupiec, Kotlarska 7.
— Salomea, Dr., lek., Czarnieckiego 8.
— Samuel, kupiec, Słoneczna 12.
— Simon, rzeźnik, św. Marcina 1 a.
— Zygm., elektromonter, Kotlarska 7.
Mixa Paweł, ksiądz, Dwernickiego 48.
Mischke Adolf, urz. Izby Skarb., Modrzejewskiej 5.
Mires Rudolf, kupiec, Owocowa 4.
Misiak Ludwik, em. urz. Izby Skarb., Konopnickiej 4.
— Stanisł., urz. bank., Na Bajkach 28a.
Misiakiewicz Leon, mistrz P. K. P., Grunwaldzka 19.
— Leopold, murarz, Miejska 29.
— Stan., urz. PKP., Grunwaldzka 55a.
Misiag Karol, ksiądz, Janowska 66.
Misiągiewicz Feliks, urzęd. Izby Sk., L. Sapiehy 87.
— Marta, urz. państw., L. Sapiehy 87.
Misiewicz Helena, naucz., Króla Leszczyńskiego 11 a.
— Maria, wł. realn., Gospodarska 32.
— Marja, wł. realn., Krzywa 22.
— Mieczysław, drukarz, Głęboka 19.
— Zofja, urz. P. K. P., Lw. Dzieci 12.
Misiński Marjan, sędzia, Jabłonowskich 34.
— Tadeusz, drukarz, Łyczakowska 89.
Misiura Tad., oper. kin., Zamkowa 4.
Misiurak Mikołaj, stolarz, Zacisze 6.
Misku Marja, artyst. opery, Ossolińskich 21.
— Stanisł., urz. sąd., Akademicka 26.
Mistorowicz Stefan, piekarz, Bodnarówka 3.
Missan Maria, literat., Szeptyckich 10.
Misterka Albin, inż., J. Strzemię 5.
Miszczak Mikołaj, urz. pryw., Małachowskiego 2.
Miszczakiewicz Józef, urz. pryw., Pijarów 11.
Miszczuk Michał, pokrywacz dach., św. Kingi 14.
Miszczuszyn Juljan, elektromont., Kurkowa 6.
— Marian, introligator, Stryjska 58.
— Marian, mech.-monter, Kopcowa 2.
Miszel Józef, urz. pryw., Stryjska 40.
— Zygmunt, urzędn., Szeptyckich 44.
Miszkiewicz Władysław, urzędn., pl. Bernardyński 17.
Miszkinis Edward, em. oficer W. P., Zadwórzańska 58.
Misztal Eljasz, urz., Łyczakowska 20.
— Mieczysław, elektromechanik, Łyczakowska 20.
Misztalski Aleksander, urz. państw., Zielona 25.
Miszturak Józef, mech., Żółkiewska 48
Miś Bartłom., ofic. W. P., św. Zofji 61.
Miśkiewicz Andrz., cieśla, Murarska 35
— Jadwiga, urzęd., Zimorowicza 17.
Miśko Jan, ślusarz, Antykiewiczów 9.
— Józef, cieśla, Antykiewiczów 9.
— Karol, cieśla, św. Kingi 16.
— Władysław, stolarz, Kurkowa 23 a.
Miśków Jan, urz. kontr. Sk., Arciszewskiego 8.
— Józef, introligator, Zborowskich 1a.
— Kazimierz, ślusarz, Sobieszczyzny 6.
— Leon, urzędn., Potockiego 85.
Mišniakiewicz Włodzimierz, urz. pryw., Sodowa 5.
Mitelman Hersch, kupiec, Bema 12 c.
Mitelski Jan, agrouom, Zamkowa 8.
— Stanisław, mech., św. Michała 16.
Mitis Edmund, urz. PKP., Dekerta 5.
— Eugenjusz, monter P. K. P., Króla Leszczyńskiego 15.
Mitlener Józef, ortoped., Częstochowska 33.
Mitliszewski Eustachy, szofer, Droga Wulecka.
Mitranka Eugenja, naucz., 3 Maja 40.
— Henryk, urz. bank., 3 Maja 40.
Mitranowski Stanisław, mech., Warszawska 38.
Mitraszewski Wojciech, krawiec, Gródecka 63.
Mitscha Marja, urz. pryw., Lenartowicza 17.
Mitschke Edward, urz. P. K. P., Gródecka 127.
— Karol, em. masz. PKP., Zielona 9.
— Karol, urz. P. i T., Bogusławskiego 18.
Mittel Berl, stolarz, Alembeków 6.
Mittelberg Henryk, inkas., Kołłataja 3.
Mittelman Estera, wł. realn., Kulparkowska 1.
— Feliks, kupiec, Kulparkowska 1.
— Hersch, handl., Bernsteina 16.
— Majer, kupiec, Kulparkowska 1.
— Moiżesz, kupiec, Kulparkowska 1.
— Natan, restaur., Żółkiewska 72.
— Regina, naucz., Sakramentek 30.
— Salomon, kupiec, Kulparkowska 1.
Mituś Wład., krawiec, św. Piotra 21.
Mizak Michał, ślusarz, Zamkowa 10 a.
Mizalynska Eleonora, em., Ilkiewicza 7
Mizer Leon, urzęd., Sykstuska 23.
Mizeracki Bolesław, ślus., Krzywa 21.
Mizerowski Józef, konsw. film., Kraszewskiego 19 a.
Mizgalska Maria, naucz. pryw., Kulparków — Zakład.
Miziniak Franciszek, oficer W. P., św. Piotra 28.
Misior Adam, mech., Sygniówka Wielka 421.
Mizierowski Ludw., mont., Wschodnia 15, Zamarstynów.
Miziur Kazimierz, urz. bank., Dunin Borkowskich 46.
— Kazimierz, rolnik, Kulparków 161.
— Stanisław, szewc, Zadwórzańska 40.
Miziura Edward, Dr., lekarz, Piaskowa 27.
Mleczko Eustachy, tapicer, Snopkowska 4.
— Ludwik, maszyn. P. K. P., Staroznieśnieńska 38.
— Stanisław, palacz, Snopkowska 4.
Mleko Marian, przemysł., Dunin Borkowskich 5.
Młicki Wład., mech., Pasieki Hal. 2.
Młodecki Edmund, Dr., lekarz, Blacharska 1.
Młodiński Leon, wł. kina, Słowackiego 5.

Młodnicki Adam, urz. Izby K. P., Lenartowicza 11.
— Marjan, prof. gimn., Wulka Panieńska 12.
Młodzianowski Bolesław, urz. państw., Tarnowskiego 31.
Młodzianowska Marja, emer. P. i T., Kulparkowska boczna 14.
Młotek Kazimierz, spaw. elektr., Żulińskiego 6.
— Mieczysław, oficer W. P., Fredry 4.
— Stanisław, szofer, Wulka Panieńska 42.
— Władysław, przeds. budow., Wulka Panieńska 67.
Młynarczyk Antoni, rymarz, Bema 12a.
Młynarowicz Eugenja, urz. państw., Zadwórzańska 12.
Młynarski Modest, sędzia, M. Reja 7.
Młynarz Baruch, kraw., św. Michała 1.
Młynek Józef, handl., L. Sapiehy 49.
Młyński Mieczysław, ślusarz, Krzywczyce Koln. 10.
Mnenzer Leopold, prof., Potockiego 21.
Mniszek-Bużenicz, redakt., Kalecza 10a.
Mniszek Franc., naucz., Kadecka 28.
— Krystyna, urzędn., Kadecka 28.
— Tytus, urz. bank., Kadecka 28.
Mobrzyński Maciej, naucz. gimn., pl. Halicki 14.
Mocen Bronisł., introlig., Źródlana 2b.
Mochnacka Helena, właśc. ziemska, W. Pola 9.
— Zofja, naucz., Snopkowska 95 a.
Mochnacki Włodzimierz, dyr. G. K. O., Grodzickich 4.
Mochoń Anna, wł. realn., Pasieki Halickie 7.
Moczan Awreun, farmac., Kochanowskiego 64.
— Mordko, kupiec, Kochanowskiego 64
Moczarski Józef, kupiec, Jakóba Strzemię 14.
— Sewervn, właśc. wędlin., Król. Jadwigi 26.
— Tad., handl., Boczna Bilińskich 11.
— Władysław, urz., Piaskowa 9 a.
Moczko Wiktor, szofer-mech., Wałowa 20.
Moczulska Zofja, urz. m., św. Józefa 10
Moczulski Adolf, urz. Z. U. P. U., Boimów 31.
— Henryk, urz. pryw., Pełczyńska 29.
— Józef, monter gaz.-wod., Piastów 18
Moczurad Jan, przemysł., Olechowskiego 65.
— Jan, ślusarz PKP., Białohorska 30.
Moda Kazimiera, introlig., Rycerska 29.
Model Kazimierz, urz. P. K. P., Słoneczna 5.
— Mieczysław, tokarz, Słoneczna 5.
— Władysław, kond. M. K. E., Poprzeczna 4.
Modelski Teofil, prof. U. J. K., Wiatrakowa 6.
Moderacki Jan, urz. skarb., Widok 23.
Modlinger Edward, Dr., adw., Słoneczna 22.
— Filipina, urz. pryw., pl. Gołuchowskich 1.
— Herman, kupiec, Głęboka 23.
— Jakób, kupiec, Kubasiewicza 3.
— Jadwiga, instruk. roln., Głęboka 14.
— Leontyna, naucz., państw., pl. Gołuchowskich 1.
— Oswald, urz. państ., Dekerta Boczna 5.
— Regina, naucz. państw., pl. Gołuchowskich 1.
— *Rozalja*, naucz. państw., pl. Gołuchowskich 1.
— Samuel, rabin, Bożnicza 9.
— Zygmunt, urz. PKP., Panieńska 15.
Modzelewska Czesława, urzęd. pryw., J. Strzemię.
Modzelewski Józef, inż., Grottgera 4.
Mogielnicka Józefa, położna, Pszczelna 4.
Mogielnicki Ferdynand monter, Czarnieckiego 25.
— Jan, urz. pr., Boczna Bilińskich 13.
— Jan, urz. sąd., Zamknięta 158.
— Marjan, bronzow., Pilichowska 10a.
Mogiliński Włodzimierz, b. dyrektor banku, Leona Sapiehy 65.
Mogilnicki Jan, monter, pl. Smolki 5.
— Marjan, inż. mechan., Zadwórzańska 23.
— Wacław, urz. pr., św. Florjana 2.
Mohilowska Helena, em. naucz., gim., Heninga 14.
Mohr Abraham, tapicer, Nowa 8.
— Bernard, fryzjer, Smerekowa 3.
— Dawid, dentysta, Rybia 1.
— Ignacy, technik dentyst., Kopernika 42 b.
— Ignacy, wł. autodorożki, Podlewskiego 9.
— Izydor, urz. pryw., Szpitalna 21.
— Jakób, stolarz, Łokietka 4.
— Lazar, kuśnierz, Szpitalna 15.
— Leopold, urz. m., Źródlana 32.
— Maksym., dent., Podlewskiego 9.
— Rudolf, stolarz, Smerekowa 4.
— Saul, właśc. realn., Inwalidów 19.
— Tadeusz, szofer, Kazimierza W. 7.
— Władysław, urz. poczt., Głęboka 14.
Mojchiach Osias, kup., Potockiego 15a.
Mojseowicz Stanisław, em. urz. skarb., Kopernika 58.
Moklowska Antonina, Dr., lek., Piekarska 52.
Mokriak Stefan, piekarz, Hausnera 6.
Mokry Mikołaj, kraw., Krakowska 24.
— Piotr, krawiec, 3 Maja 2.
Mokryk Filip, kupiec, św. Piotra 17.
Mokrzycka Jadwiga, właśc. realn., św. Marcina 26 a.
— Marja, naucz., Krasińskiego 17.
Mokrzycki Antoni, inż., Fredry 8.
— Jan, urz. sąd., Widok Boczna Jałowiec 292.
— Józef, kupiec, Pańska 4.
— Józef, kupiec, Filipówka 93 c.
— Józef, krawiec, Długosza 12.
— Juljan, inż. chem., L. Sapiehy 45.
— Kazimierz, emer. wiceprezes Poczt i Tel., 29 Listopada 45.
— Marjan, urz. bank., Konopnickiej 14
— Michał, stolarz M. K. E., Bartosza Głowackiego 7.
— Stefan, asyst. U. J. K. Zielona 18.
— Władysław, urz. Izby Skarb., Krasińskiego 17.
Moldau Adolf, rzeźnik, Lwia 11.
— Maks, szofer, Lwia 11.
— Netti, wł. realn., Brajerowska 5.
— Rubin, handl., Furmańska 7.
— Samuel, wł. realn., Brajerowska 5.
Moldauer Marjan, urz. P. K. P., Zadwórzańska 6.
Molenda Józef, urz., Zielona 54.
— Zofja, urzęd., Zielona 54.
Molikiewicz Teodor, kuśnierz, św. Marcina 14 a.
Molinski Karol, urz., Filipówka 30.
— Kazimierz, krawiec, Zamkowa 21.
— Stanisław, inż., Małachowskiego 2.
Molisak Antoni, stolarz, Sobieskiego 18 a.
Molo Michał, agent handl., Nadbrzeżna 8.
Molliner Ryszard, sędzia grodzki, Chodorowskiego 11.
Malczyński Włodz., inż., Piaskowa 20.
Molodyński Mieczysław, oficer W. P., Filipówka 93 c.
Moloń Roman, urz. pryw., Konopnickiej 14.
Momocki Michał, lakiernik, Plac Pod Koleją 1.
Monaster Józef, stolarz, Łokietka 4.
Monasterski Jan, przemysł., Kolonja Krzywczycka.
— Piotr, urz. pryw., Piekarska 49.
— Witold, inż., Paulinów 17.
Monczak Michał, kupiec, Częstochowska 22.
Monczakowska Eugenja, urzęd. pryw., Kochanowskiego 74.
Monderer Stanisław, przedst. fabryki, Niecała 6.
Mondlicht Antoni, urz. pryw., Magazynowa 2.
Mondschein Maks, urz. pryw., Krakowska 14.
— Nechemje, urz. pryw., Bart. Głowackiego 18.
— Maurycy, urz., Murarska 33.
Moneta Felicja, naucz., Stryjska 80.
Mong Wład., handl., Sakramentek 8.
Monheit Chaim, handl., Graniczna 8.
Moniak Józef, przem., 29 Listopada 23
Monis Józef, kupiec, Sobieskiego 15.
— Juljan, Dr., lek., Akademicka 21.
Monne Ludwik, asyst. U. J. K., Wiśniowieckich 1.
Monsere Adam, oficer W. P., Arciszewskiego 3.
Monsig Klemens, oficer W. P., Gródecka 82.
Monsior Ryszard, urzęd., Dwernickiego 50.
Montag Izrael, urz. pryw., Zadwórzańska 66.
Montalbetti Jan, prefekt semin. duch., Czarnieckiego 30.
Mończuk Mikołaj, szofer, Gundulica 5.
Mońko Józef, oficer W. P., Maczyńskiego 376.
Moor Stanisław, kupiec, Sobińskiego 8.
— Zdzisław, kupiec, Sobińskiego 8.
Moos Józef, ślusarz, Gródecka 68.
— Józef, naucz., Inwalidów 1.
— Józef, funkcj. PKP., Gródecka 68.
— Karol, urz. PKP., św. Wojciecha 2.
— Stanisław, ofic. W. P., Droga Wulecka 132.

Moraczewski Jerzy, sędzia grodzki, 22 Stycznia 6 a.
— Stanisł., wł. real., 29 Listopada 37.
— Wacław, prof. Ak. Med. Wet., Kleinowska 7.
Moranz Edward, ag. handl., Bema 22.
— Józef, tłum. języków, Szpitalna 44.
Moraw Bronisław, lek. weter., Czereśniowa 12.
— Tadeusz, lekarz wet., Stelmacha 1.
Morawek Stefan, inż., Anczewskich 8.
Morawetz Józef, urz. m., Zamarstynowska 30.
Morawiański-Prachtel Paweł, em. dyr. P. K. P., Zygmuntowska 5.
Morawiec Karol, introlig., Kuźniarówka 26.
Morawiecki Eljasz, kupiec, Mickiewicza 13.
— Jan, urz., Łyczakowska 277.
— Józef, Dr., adw., Batorego 2.
— Karol, urzęd., Piastów 16.
— Mikołaj, kupiec, Łyczakowska 277.
— Tad., urz., Świętokrzyska bocz. 7.
Morawski Adam, urz., Nabielaka 8.
— Adam, literat, św. Teresy 4.
— Czesław, zarz. lasów pryw., Gdańska 14.
— Franc., ofic. W. P., Gródecka 8 a.
— Henryk, urz., pl. Marjacki 5.
— Józef, introligator, Krasickich 5.
— Karol, murarz, Źródlana 73 a.
— Karol, urzęd., Skrzyńskiego 16.
— Michał, mechanik, Pijarów 9.
— Witold, naucz., Łyczakowska 36.
— Zygmunt, urz. Mgtu. Filipówka 14.
Mordbrand Zygm., handl., Słoneczna 31
Morecka Felicja, urz., Potockiego 20.
Morecki Adolf, kupiec. Piastów 8 a.
— Artur, Dr., adw., Kleparowska 7.
— Gustaw. kier. firmy, Karpacka 5.
— Maurycy, Dr., adw., Krasickich 10.
— Oswald, kand. adw., Batorego 11.
— Oswald, urz. państ., Potockiego 20.
— Rudolf, urz., Wolność 12.
Morgen Zygm., urz. pr., Hoffmana 26.
Morgenbesser Hipolit, dzierżaw. dóbr, Domagaliczów 3.
Morgenroth Maurycy, urz. sąd., 3-go Maja 12.
Morgenstein Izak, pośred., Rycerska 5.
Morgenstern Abraham, Dr., lek., św. Anny 19.
— Baruch, właśc. dorożki, Stawowa boczna 11 a.
— Efroim, kupiec, pl. św. Teodora 11.
— Irena, urzęd., św. Anny 19.
— Izrael, szewc, Inwalidów 5.
— Mojżesz, elektromechanik, Kotlarska 18.
— Mojżesz, zegarm., Częstochowska 20.
— Nachman, kup., pl. św. Teodora 11.
— Osjasz, kupiec, św. Anny 19.
— Pejsach, zegarmistrz, Panieńska 9.
— Zonia, agentka handl., Zamarstynowska 12.
Morgenstraus Arnold, mistrz kapelusz., Wesoła 1.
Moritz Feliks, krawiec, Gliniańska 19.
— Izrael, kupiec, Grodzickich 6.
— Józef, złotnik, Kościelna 5.
— Leizor, złotnik, Kościelna 5.
Mormula Teofila, naucz., Kurkowa 27.
Morochowicz Michał, inkasent, św. Anny 6.
Morocznik Simon, przemysł., Żółkiewska 1.
Morogowski Mendel, kupiec, Dunin Borkowskich 8.
Moroz Aleksander, szofer, Kalecza 16.
— Bazyli, urz. banku, Lewickiego 24.
— Iwan, urz. pryw., Heniuga 20.
— Jan, drukarz, Łyczakowska 113.
— Marja, naucz., Wronowskich 8.
— Michał, stolarz, Łamana 41.
— Michał, art. malarz, Batorego 11.
— Michał, szofer, Szumlańskich 7.
— Naum, cieśla, Wronowskich 8.
— Teodor, urz. PKP., Na Bajkach 25.
— Teodor, urz. państw., Janowska 45.
— Władysław, urz. pryw., Kleparowska 4.
— Włodzim., urz. pr., Kurkowa 23 a.
Moroziewicz Kazimiera, urz. państw., Łyczakowska 41.
Morozinski Leon, mur., Łukiewicza 10.
— Michał, introligator, Rycerska 5.
— Stanisław, szewc, Niemcewicza 24.
— Władysław, szewc, św. Jana 4.
Morozowski Edward, urz., Mała 2.
— Jan, urzęd. sądowy, Mała 2.
— Jan, urzęd. skarb., Gosiewskiego 1.
Moróz Marja, naucz., św. Kingi 4.
Morska Stanisława, Dr., lekarz. Głowińskiego 7.
Morski Konstanty, agent handl., Piastów 19.
Mortko Kazimierz, stolarz. Zyblikiewicza 45.
Morus Michał, handl., Lwowska 22.
Morwitz Zygmunt, urz. banku, Kosynierska 1.
Moryniec, Bazyli, kupiec, Zyblikiewicza 9.
Mosberg Karp, drukarz, Batorego 7.
Moschel Mojżesz, naucz. pryw., Stroma 8.
— Uschel, kupiec, J. Hermana 7.
Moschitz Stanisław, emer. starosta, 29 Listopada 69.
Mościński Roman, urzęd., Grunwaldzka 23.
Mosenberg Alfred, kup., Rzeźnicka 13.
— Jakób, kupiec, Rzeźnicka 13.
Moser Zacharje, elektrotechnik, Janowska 55.
Moses Izak, urz. pryw., Bonifratrów 4.
— Izak, inkasent, Graniczna 18.
— Samuel, kupiec, Wodna 4.
Mosiak Miecz., szewc, Kordeckiego 33.
Mosiondz Andrzej, kier. szkoły, Kętrzyńskiego 22.
Mosiewicz Helena, wł. pensj., św. Mikołaja 19.
Mosijewski Piotr, murarz, Jałowiec 8.
Mosingiewicz Aleksander, urzęd., Głowińskiego 17.
— Stanisł., typograf, Lenartowicza 11.
Moskal Andrz., monter, Pułaskiego 16.
— Antoni, urz. poczt., Nabielaka 7.
— Mikołaj, drukarz, Wąska 20.
Moskaluk Juljan, urzęd., Piastów 23.
— Włodzimierz, kond. P. K. P., Warszawska 77.
Moskwa Bronisław, blacharz, Piotra Skargi 12.
— Józef, urzęd., 29 Listopada 5.
— Stanisław, ślusarz, Barska 3.
— Stanisława, urz., Król. Jadwigi 10.
— Stanisława, urz. pryw., Barska 3.
— Szymon, ślusarz, Gliniańska 9.
Moskwiak Stefanja, introlig., Król. Jadwigi 36.
— Włodzim., ofic. WP., Gródecka 8 a.
Mosoczy Józef, urz. Gener. Prokurat., Boczna Błonie 3.
Mospan Jan, stol., Droga Sichowska 28.
Moss Alojzy, mech., Sygniówka W. 8.
— Aron, malarz, Blacharska 29.
— Jan, właśc. restaur., Piekarska 38.
— Szulim, tapicer, Słoneczna 55.
Mossakowski Stan., inż. rol., Leśna 7a.
— Władysław, em. dyr. banku, Ostrołęcka 17.
Mosseń Michał, urzędn. Z. Ub. wyp., Własna Strzecha 5.
Mossor Zofja, Dr., lekarz, Wulecka 8.
Moster Joel, kupiec, J. Hermana 1.
— Pinkas, kuśnierz, Pilnikarska 4.
— Wolf, kupiec, Wołyńska 35.
Mostowska Bronisława, urzęd., Łyczakowska 107.
— Wanda, wdowa po majorze W. P., Rynek 3.
Mostowski Henryk, wiceprezes sądu, Gliniańska 3.
— Józef, inż. m., Nabielaka 21.
— Stan., urz. B. G. K., Filipówka 10.
Mosur Zofja, akuszer., Łyczakowska 41
Mosz Michał, emer. naucz., Głowińskiego 2.
Moszczak Józef, urz. pryw., Kochanowskiego 15.
Moszczeński Alojzy, urz. pryw., Na Bajkach 26.
— Stefan, Dr., lek., Łyczakowska 57.
Moszczyński Jan, emer. dyr. P. i T., Wierzbowa 8.
Moszkowicz Leib, urz. pryw., Teatralna 148. Sygniówka W.
— Maks, fryzjer, Sobieskiego 24.
— Stanisł., Dr., adw., Akademicka 28.
Moszoro Dominik, prezes Dyr. P. i T., Kopernika 34.
— Jakób, urz. B. G. K., Mickiewicza 3.
Moszumański Adam, garbarz, Lwowska 61. Zamarstynów.
— Jan, cynkograf, Balonowa 12.
— Józef, urz. m., Wąska 27.
— Marjan, kuśnierz, Boimów 6.
— Tadeusz, ślusarz, Balonowa 12.
Moszyński Adam, urz. Banku Z. S. Z., Wiśniowieckich 2.
— Aleks., urz. ubezp., Murarska 23.
— Alojzy, inż., Zadwórzańska 32.
— Alojzy, urz. państw., Boczna Snopkowska 3.
— Andrzej, urz. m., Zimorowicza 7.
— Edm., kand. adw., Krasińskiego 8.
— Erazm, wł. real., Zadwórzańska 32.
— Wład., urz. pryw., Wagilewicza 9.
— Zygm., drukarz, Arciszewskiego 8.
Mościcki Ant., tkacz, Białohorska 100.
Mościński Dominik, ślusarz, Żółkiewska 14.
— Gerard, urz. pr., Tarnowskiego 36.
— Stanisław, kier. szkoły, Hołoszczańska (szkoła).

— Władysław, maszyn. P. K. P., Grunwaldzka 29.
Mościsker Emma, Dr., lek., Koralnicka 8.
— Salomon, kupiec, Szpitalna 18.
— Samuel, urz. pr., Romanowicza 9.
Mościskier Simel, wicedyr. banku, Koralnicka 8.
— Chaskiel, kupiec, Król. Jadwigi 18.
— Rubin, cukier., Krótka 14. dz. VIII.
Mota Józef, mech., Jabłonowskich 12.
Motak Aleksander, kupiec, Sygniówka Wielka 170.
— Piotr, krawiec, Konopnickiej 1/VII.
— Stanisław, kond. M. K. E., Szewczenki 15 a.
— Stanisława, introligat., Świętokrzyska 40.
— Stefan. kupiec, Bogdanówka 75.
Motal Ludwik, em. sędzia, Lenartowicza 21.
Moteczko Włodzimierz, piekarz, Grunwaldzka 89, dz. VII.
Motnyk Jan, stolarz, Pod Dębem 4 a.
Motrycz Zofja, naucz. gimn., Pełczyńska 1.
Motta Mikołaj, maszyn. druk., Piotra Skargi 2.
Motyszyńska Marja, urz., Świętokrzyska 34.
Motyk Mozes, introlig., Alembeków 8.
Motyka Adam, stolarz, Kampiana 11a.
— Adolf, urz., Łyczakowska 18.
— Aloizy, drogerzysta, Okrężna 15.
— Antoni, wł. real., Janowska 63.
— Bolesław, urz. sad., Sygniówka W., dom Szałowskiego 146.
— Jan, cieśla, Grunwaldzka 49.
— Józef, urzęd. U. J. K., Cetnerowska 54.
— Walenty, wł. realn., Jałowiec 142.
Motykiewicz Karol, ślusarz, Bogdanówka 2.
— Mieczysł., urz. sad., Potockiego 67.
Motyl Maria, naucz. państw., Klepar owska 14.
— Michał, sędzia okręg., Kochanowskiego 16.
— Stanisława, buchalt., Kr. Leszczyńskiego 28.
Motylewska Marja, wł. sklepu, św. Mikołaja 3.
— Maria, wł. realn., Nowy Świat 8.
Motylewski Marjan, ślusarz M. Z. E., Podzamcze 4.
— Stanisław, kupiec, Fredry 6.
Motylowski Władysław, kond. MKE., Mickiewicza 2. Zniesienie.
Mousson Stanisław, urz. Izby Skarb., Zielona 48.
— Zygmunt, urzęd. Izby Skarb., Pełczyńska 5.
Mowczan Kazim., urz., św. Teresy 2b.
Mowszowicz Zygmunt, rewid. MKE., św. Marcina 14 a.
Mozer Adam, urz. P. K. P., Szumlańskich 7.
— Antonina, wł. real., Szumlańskich 7.
— Franciszek, kupiec, Wronowskich 6.
— Juljusz, urzęd. państw., Jabłonowskich 26.
— Kazimierz, piwowar, Złota 32.
— Michalina, wł. realn., Głęboka 12.
— Roman, oficer W. P. w st. spocz., Zbaraska 2.
— Stanisław, ślusarz maszyn., Szumlańskich 7.
— Tadeusz, szofer MKE., św. Zofji 12.
— Wilhelm, prof. Politech., Szumlańskich 7 a.
— Zygmunt, urz. P. K. P., Złota 32.
— Zygmunt, maszyn. P. K. P., Gródecka 127/VI.
Mozes Maurycy, Dr., adw., Kołłątaja 8.
Mozol Józef, zarz. real., Kopernika 38.
— Julian, elektromont., Kopernika 38.
— Michał, krawiec, Kopernika 38.
Mozola Jan, kowal. Piastów 1.
— Michał, mechanik, Janowska 26.
Mozolowski, Dr., lek., Tarnowskiego 74
Możarowska Janina, urz., Skarbkowska 25.
Możdzeń Józef, oficer W. P., Jabłonowskich 30.
Możdzierz Ludwika, urz. pryw., św. Piotra 25.
— Michał, drukarz, św. Piotra 25.
— Władysław, naucz., św. Piotra 25.
Möck Marcin, inw., Persenkówka 182.
Möglin Antoni, piekarz, Lwowska 10.
Möhner Jan, instr. szofer, Kolejowa 11
Mörsel Aron, kupiec, Rappaporta 9.
— Jakób, handl., Stroma 4.
— Rafael, kupiec, Źródlana 23.
Mrawincsics Edmund, oficer W. P., Jabłonowskich 30.
— Wanda, wdowa po staroście, św. Zofji 9.
Mrozlikowski Wacław, urz. P. Z. U. W., Głowińskiego 17.
Mroczek Franciszek, funkc. P. P., Łyczakowska 160.
— Miecz., urz. M. K. K O., Głęboka 25.
Mroczka Karol. mur., Gospodarska 31.
Mroczkiewicz Urszula, Dr., lek., Gliniańska 16.
Mroczko Tadeusz, stolarz, Kraszewskiego 1.
Mroczkowski Jerzy, urzęd. pryw., Na Błonie 52 a.
— Józef, urz. pryw., Ketrzyńskiego 24.
— Karol, urz. Izby Skarb., Jana Ilkiewicza 5.
— Stanisł., murarz, pl. Pod Kolejа 15.
— Tadeusz, kraw., pl. Pod Kolejа 15.
— Tadeusz, mechanik, Janowska 59.
Mromliński Zdzisław, Dr., lekarz, Głowińskiego 7.
Mrosa Antoni, funkcj. U. J. K., Kościuszki 9.
Mrozek Antoni, cukiernik, Okrężna 32.
Mrozińska Rozalja, zarz. domu, Mickiewicza 22.
Mroz Emma, em. kier. szkoły, Kasztelańska 6.
Mrozowicka Irena, literatka, Zyblikiewicza 47.
Mucha Mieczysław, rzeźnik, Krótka 8.
— Oskar, inż., Łyczakowska 15.
— Stanisław, szofer-mechanik, Łyczakowska 100.
— Ludwik, urzęd., Wołyńska 14.
— Michał, cukiernik, Ormiańska 14.
— Michał, kier. szk., Kochanowskiego 102.
— Franciszek, muzyk, Spółdzielcza 6.
— Józef, kupiec, Domsa 2.
— Józef, kaflarz, Tarnowskiego 27.
Muc Bronisław, szofer, Zielona 43.
Mucha Antoni, przem., Wołyńska 14.
— Franciszek, technik filmowy, Rodziewiczówny 8.
Mrzygłód Józef, urz., Małeckiego 5.
Mszanecki Jan, urz. sąd., Łyczakowska 14.
Mszański Wład., szewc, Spadzista 11.
Mściwujewski Adam, architekt, Potockiego 72.
Mryczko Adam. urz., Ziemiałkowskiego 14.
— Teodor. szofer, św. Antoniego 11.
Mrzena Józef. em. urz. skarb., Czarnieckiego 8.
Mrzygłocki Włodzim., urz. m., Leśna 6.
— Włodzim., em. urz. skarb., Leśna 6.
Mryc Lubomir, urzęd. bank., Teatyńska 8.
— Olga, naucz. semin., Teatvńska 8.
— Włodzim., urz. skarb., św. Zofji 20.
Mroż Mich., stelmach, Zborowskich 1a.
— Michał, szewc, Zborowskich 1 a.
Mryc Alojzy, funkc. P. K. P., Kazimierzowska 7.
— Franciszka, urz. pr., Piiarów 38 a.
Mroż Kazimierz, wł. realn., Daniłowiczów 6.
Mróz Ignacy, wł. real., Snopkowska 42.
Mróz Janina, urz. m., Kurkowa 17.
Mrónka Andrz., sztukator, Rycerska 29
Mrozowski Stanisław, em. sędzia, Gliniańska 2.
— Teodor, kond. P. K. P., Dekerta 14.
Mrożek Jan. wł. real., Sycn. W. 12.
Mrozowski Jan. przemysł., Zielona 50.
Mrozowska Kazimiera, urz. M. Z. Gaz, Nabielaka 31.
Mucha Włodzimierz, piekarz, Krzywczvce 267.
Mucowski Leonard. ślusarz P. K. P., Konduktorska 65.
Mucykowski Aleksander, mistrz stol., Sygniówka Mała 286.
Muczak Piotr, majster masarski, Pijarów 47.
Muć Wasyl, stolarz, Warszawska 46.
Mudrak Antoni, prof. gimn., Króla Leszczyńskiego 8.
— Józef. naucz., Gliniańska 15.
— Michał, kond. M. K. E., Długa 28.
Mudry Jan, em. sąd., Paulinów 12.
— Michał, urz. wojsk., Małachowskiego 2.
Mudryi Szymon, majster lakier., Łyczaków 58.
— Wasyl, dziennikarz, Wójtowska 8.
Mudryk Andrzej, dyr. spółdz., Zielona 50.
— Elias, kowal, Król. Jadwigi 28.
Muenschnabel Piotr, mistrz szewski, Dekerta 14.
Mulak Kazim., Dr., lek., Mączna 24.
Mularczuk Michał, bronzownik, św. Kingi 26.
Mulasz Jan, ślusarz PKP., Orla 22.
Mullca Marjan, piek., Tarnowskiego 20.
— Stanisław, szczotkarz, Podzamcze 8.
Mullański Piotr, mistrz mur., Pijarów 56 d.

Mund Antonina, naucz. pryw., Kurkowa 7.
— Benjamin, mistrz kuśn., Arciszewskiego 8.
— Emil, księg., Kochanowskiego 137.
— Emil, przemysł., Klonowicza 6.
— Fryd., urz. pr., Arciszewskiego 8.
— Heschel, kupiec, Domsa 16.
— Ignacy, Dr., lekarz, Asnyka 1.
— Ignacy, przemysł., Friedrichów 4.
— Ire, przemysł, Szeptyckich 4.
— Jakób, kupiec, Sykstuska 29.
— Ludwik, optyk, pl. św. Teodora 8.
— Ludwik, Dr., adw., Łozińskiego 9.
— Ignacy, przemysł., Friedrichów 4.
— Maks, inż., Głowińskiego 2.
— Natan, handl., Słoneczna 55.
— Roman, dyr. fabryki skór „Pellis", Klonowicza 6.
— Salomea, mgr. farm., Klonowicza 6.
— Szymon, urz. pr., Arciszewskiego 8.
— Zygmunt, kuśnierz, Gródecka 41.
Mundiak Mikołaj, urz. P. K. P., Zamknięta 2.
— Teodor, kupiec, Wilh. Starka 26 a.
Mundstock Mozes, kupiec, Furmańska 1 a.
Munk Tadeusz, sędzia apel., Jakóba Strzemię 9.
Munz Józef, urzęd. P. K. P., Bilińskich 16.
Murawski Jan, ślus., Niemcewicza 21.
— Jan, ślusarz P. K. P., J. Olechowskiego 11.
— Ludwik, inż. mech., Gródecka 141.
— Zdzisław, handl., L. Sapiehy 91.
Murdzek Józef, woźny U. J. K., Mickiewicza 5.
Murdzeński Edward, kupiec, Ossolińskich 11.
— Stanisław, urzęd. państw., Ossolińskich 11.
— Tadeusz, urz. bank., Ossolińskich 11.
Murmelstein Wolf, właśc. realn., Rappaporta 21.
Murmyło Jan, woźny sądowy, Kazimierzowska 34 a.
Murski Paweł, stolarz, Ogrodowa 5.
— Piotr, fryzjer, Ogrodowa 5.
Muryn Andrzej, kowal, Piaskowa 34.
— Eustachy, urz. pryw., Piaskowa 34.
— Janina, naucz., Wałowa 23.
Murzewski Władysław, inż., Wyspiańskiego 40.
Murzyniec Adam, mistrz stol., Gliniańska 5.
Murzyński Antoni, maszyn. P. K. P., Murarska 77.
— Gwido, budown., Mazurówka 7.
Musakowski Kazimierz, inkasent Akc. Banku Hip., Kurkowa 5.
— Mieczysław, ślusarz, Szewczenki 31.
Musialik Dominik, agent handlowy, Boczna 1.
Musiał Albin, Dr., lek., Piekarska 11.
— Aleksander, urz., Głowińskiego 17.
— Stanisław, księgowy, L. Sapiehy 21.
— Wincenty, motor. M. K. E., Bojowa, domy M. K. E.
— Włodzimierz, Dr., lekarz, Kochanowskiego 100.
Musiała Michał, szewc, Inwalidów 3.
Musiałowicz Stanisław, inż., Nowy Świat 3.
— Władysł., kupiec, Mochnackiego 8.
Musiejowski Włodzimierz, handl., Kalecza 10 a.
Musijowski Jan, tercjan, św. Teresy 28.
Muskatenblüt Fryderyk, Dr., adwok., Akademicka 5.
Muskatenblüht Aleksander, dzierżaw. dóbr, Rappaporta 11 a.
— Bronisław, urz. pryw., św. Anny 6.
— Franciszka, urz. pryw., św. Anny 6.
— Fryd., Dr., adw., Rappaporta 11 a.
Mussakowski Adam, urz. m., Wąska 6.
— Karol, wł. kiosku, Sadłowskiego 12.
Mussil de Mussilau, Dr. praw, urzęd., Lwowskich Dzieci 36.
Musur Antoni, stolarz, Wschodnia 16.
Muszak Józef, stolarz, Piastów 24.
— Kazimierz, wł. biura handl., Janowska 72.
— Michał, malarz, Słodowa 4.
Muszka Seweryn, urz. pryw., Kasztelańska 8.
— Zygmunt, aplik. sędz., pl. Bilczewskiego 8.
Muszyńska Franciszka, funkcj. Miej. lazien. lud., Dekerta 24.
— Stefanja, urz. poczt., Szewczenki 10.
Muszyński Antoni, krawiec, 3 Maja 21.
— Bronisław, malarz, Sportowa 26.
— Eugenjusz, urz., Kol. Krzywczycka.
— Hugo, tercjan szk., Zielona 10.
— Jan, przemysł., Zamojskiego 3.
— Jan, urz. pryw., Pełczyńska 10.
— Józef, tokarz MZE., Koszarowa 7.
— Mieczysław, drogom., Gródecka 127.
— Wacław, urz. państ., Nowy Świat 15.
— Władysław, mistrz mur., Dunin Borkowskich 11 a.
Mutka Albin, urz. bank., Zamkowa 6.
Mutterricht Alfred, inż., Snopkowska 39.
Muzia Jan, ogrodnik, pl. św. Jura 1.
Muzyczka Franciszek, przemysł., Tadeusza 6.
— Marja, naucz, Potockiego 31.
Muzyka Andrzej, fryzjer, Kalecza 16b.
— Jan, kondukt. P. K. P., Mickiewicza 4. Lewandówka.
— Maksymiljan, Dr. lek., Czarnieckiego 26.
— Stan., stolarz, Boczna Graniczna 5.
Myzyk Hryńko, stolarz, Krzywa 15.
Mużyłowski Marjan, urz. Ubezp. Sp., Sodowa 1.
Mück Kazim., mech., Żółkiewska 123.
— Marjan, ofic. W. P., Oficerska 32.
Mühlbauer Józef, urz. pryw., Obertyńska 6.
Mühlberg Jonas, elektromechanik, Żeromskiego 21.
Mühlfeld Zygmunt, urz. pryw., Zamarstynowska 28.
Mühln Stanisława, urzęd. państw., św. Zofji 46.
— Teresa, urz. P. i T., Za Rogatką Gródecką 20.
Mühlrad Dawid, kup., Rappaporta 21.
— Jakób, kupiec, Gródecka 133.
— Leib, kupiec, Gazowa 6.
Mühlstein Benzion, urz. pryw., Bart. Głowackiego 16.
— Henryk, urz. pryw., Zielona boczna.
— Markus, urz. pryw., Stroma 3.
Mühlstock Henryk, handl., Rappaporta 19.
Mühlweister Leon, mal., Nenckiego 7.
Müler Szymon, kraw., Jagiellońska 17.
Müllendorf Izak, kupiec, Gen. Iwaszkiewicza 14.
Müller Abraham, zegarmistrz, Jagiellońska 18.
— Artur, fryzjer, Źródlana 2 a.
— Artur, prokur. Banku Rolnego, Kochanowskiego 28.
— Bogusława, wł. dóbr, Hoffmana 28.
— Cecylja, naucz. pryw., Droga Wulecka 40.
— Czesław, urz., Czwartaków 6.
— Edward, mistrz kraw., Fredry 5.
— Emil, urz. bank., Zielona 11.
— Emil, urz. pryw., Nabielaka 12.
— Ferd., prof. gim., B. Głowackiego 4.
— Filip, urz. P. K. P., Janowska 46.
— Franciszek, ślusarz, Zielona 9.
— Franciszek, inż. rolnik, Małachowskiego 2.
— Gustaw, kupiec, 3 Maja 5.
— Helena, wł. realn., Mączna 24.
— Henryk, urz. pryw., Jachowicza 4.
— Henryk, dzierż. dóbr, Piekarska 48.
— Henryk, kand. adw., Janowska 88.
— Herman, handl., Wesoła 14.
— Hersch, kupiec, Stary Rynek 1.
— Ignacy, kupiec, Żółkiewska 12.
— Jakób, urz. pryw., Tarnowskiego 3.
— Jakób, przem., B. Głowackiego 17.
— Jakób, blacharz, Krótka 5.
— Jan, magaz. P. K. P., Okrężna 90.
— Jan, ślusarz, Gródecka 20.
— Jan, kaflarz, Białohorska 7.
— Jerzy, funkc. M. K. E., Konduktorska 21.
— Józef, księgowy gaz. m., Wyspiańskiego 15.
— Józef, urzęd., św. Antoniego 5.
— Józef, kupiec, Głowińskiego 2.
— Karol, urzęd., Kotlarska 1.
— Karol, oficer W. P., Asnyka 7.
— Karol, restaur., Krakowska 26.
— Karol, urz. PKP., Warszawska 4.
— Katarzyna, wł. kiosku, Balonowa 5.
— Konstanty, urz., Piekarska 3.
— Leizor, Dr., adw., pl. Marjacki 5-7.
— Leon, prof. gimn., św. Anny 7.
— Libe kand. adw., Janowska 88.
— Marceli, budown., Tarnowskiego 2.
— Marcin, kupiec, Sobieszczyzny 9.
— Marja, ślusarz, Sygniówka M. 281.
— Meilech, kupiec, Winc. Pola 10.
— Mieczysław, inż., Zbaraska 2.
— Otton, urz. pryw., Podlewskiego 9.
— Piotr, urz. PKP., Kulparkowska 4.
— Rachela, naucz., Szpitalna 18.
— Romuald, krawiec, Chorążczyzny 5.
— Rudolf, urz. bank., Pełczyńska 15.
— Samuel, kupiec, Potockiego 10.
— Samuel, Dr., adw., Chorążczyzny 16.
— Samuel, kupiec, Kącik 18.
— Stanisław, ślusarz, Stroma 4.
— Stanisław, majster mur., Leśna 19.
— Tad., urz. państw., Kordeckiego 7.
— Wilhelm, kupiec, pl. św. Teodora 4
— Wilhelm, urz. PKP., Potockiego 86.

— Władysław, inż., Dekerta 6.
— Zygmunt, urz. Z. U. P. U., Sierpowa 2.
Mützner Jakób, krawiec, Źródlana 16.
Münz Jochaskiel, handl., Prosta 30.
— Izak, kupiec, Krzywa 10.
— Ignacy, handl., Kopernika 37.
— Izak, rzeźnik, św. Michała 5.
— Izrael, handl., Pod Dębem 9.
— Józef, handl., Gródecka 18.
— Karol, kand. adw., Skarbkowska 4.
— Maurycy, handl., Skarbkowska 4.
— Rachela, wł. mlecz., Żółkiewska 48.
— Regina, restaur., Skarbkowska 4.
— Rubin, blacharz, Lenartowicza 15.
Münzer Jakób, handl., Dąbrowskiego 15.
— Jakób, złotnik, Boczna 16.
— Adolf, dentysta, Łyczakowska 50.
— Aron, złotnik, Owocowa 6.
— Chaim, malarz pokoj., Pełtewna 4.
— Dawid, komiwojażer, Lwowska 50.
— Edw., tech.-dent., Jagiellonska 24.
— Eisig, kupiec, Kotlarska 10.
— Feiwel, przemysł., Ormiańska 8.
— Friedel, kupiec, Żółkiewska 20.
— Gerson, kupiec, Rzeźnicka 17.
— Herman, malarz pok., Po Dębem 5.
— Izrael, Dr., adw., Badenich 10.
— Jakób, kupiec, Piłsudskiego 17.
— Jakób, Dr., lekarz, Słowackiego 4.
— Joachim, kupiec, Kętrzyńskiego 27.
— Józef, kupiec, Piłsudskiego 21.
— Juda, kupiec, Rynek 35.
— Leib, kupiec, Źródlana 47.
— Leon, kupiec, Szeptyckich 10.
— Maks, dentysta, Łyczakowska 55.
— Markus, kup., Kazimierzowska 47.
— Maurycy, kupiec, Rynek 19.
— Mendel, kotlarz, Bogdanówka 8.
— Mozes, kupiec, Nowa 20. Zamarst.
— Norbert, urz. pr., Kr. Jadwigi 20.
— Regina, tech.-dentyst., Zygmuntowska 17.
— Salomon, urz. pryw., Gródecka 46.
— Selig, krawiec, Źródlana 27.
— Szymon, kupiec, Słoneczna 34.
— Wolf, urz., Król. Jadwigi 47.
— Zygm., kupiec, Jabłonowskich 32.
— Zygmunt, wspólwł. droguerji, Murarska 7.
Mützenmacher Beirach, krawiec, Kochanowskiego 5.
Mützel Natan, krawiec, Rzeźnicka 5.
Mützner Mozes, inkas., Bogdanówka 17
Mycewka Witold, urz. państw., Zielona 105.
Mycek Władysław, kond. kolej., Bogdanówka 45 a.
Mychaniów Michał, stolarz, Zyblikiewicza 24.
Mychanyszyn Jan, kond. P. K. P., Boczna Bilińskich 11.
Mycielska Helena, właśc. dóbr, Poniatowskiego 12.
Mycielski Stanisław, wł. dóbr, Poniatowskiego 13.
Myciński Jan, urz. PKP. Marsz. Focha 24.
Mycyk Adam, inż. agronom, Sygniówka Wielka 76.
— Szymon, kupiec, Na Bajkach 1.
Myczkowski Stanisław, oficer W. P., św. Zofji 7.
— Wojciech, urz. kolej., B. Kętrzyńskiego 6.
Myćko Bolesł., urz. sąd., Kordeckiego 7
— Michał, urz. sąd., Szewczenki 44.
Mydarski Jan, urz., Szeptyckich 1.
— Karol, maj. stol., Łyczakowska 22.
Mydan Albin, kapelan W. P., Łyczakowska 26.
Myketyj Hryć, prof. gimn., Wronowskich 18.
Mykicki Teodor, ślusarz kolej., Bart. Głowackiego 24.
Mykietiuk Antoni, kotlarz P. K. P., Gródecka 131.
— Piotr, ślusarz, Kleparowska 22.
Mykietowicz Józef, urz. pryw., Podzamcze 15.
Mykietyn Jan, drukarz, Częstochowska boczna 37.
— Jan, drukarz, Kołłątaja 47.
— Marja, drukarz, Żółkiewska 74.
— Mikołaj, kupiec, Bilińskich 56.
Mykita Jadw., naucz., Piotra Skargi 2.
Mykitka Andrzej, druk., św. Piotra 7.
— Włodzimierz, stolarz, Kołłątaja 94.
Mykitko Walerjan, urz., Arciszewskiego 4.
Mykityn Mich., urz., św. Antoniego 15.
Mykulczyk Jan, stolarz, Kochanowskiego 6.
Mynarski Franciszek, proboszcz, Kurkowa 53.
Mysak Mikołaj, szofer, św. Jacka 4.
— Roman, funkc. P. K. P., Ordona 3.
Mysakowicz Wasyl, kraw., św. Kingi 24
Mysiak Teodor, urz. pr., Heninga 30.
Mysłanowski Marjan, urz. M. K. O., Głęboka 4.
Mysłowski Roman, artysta operowy, Rynek 43.
Mysoński Józef, werkmistrz, Sygniówka Wielka 150.
Myssak Teodor, urz. pr., Heninga 32.
Myszczyszyn Józef, młynarz, Karaicka 11 a.
Myszyk Jan, maszyn. teatr., pl. Gołuchowskich 11.
Myszka Henryk, kond. P. K. P., Na Błonie 14.
Myszkowski Tytus, prof., Chmielowskiego 2.
Myszuga Józef, naucz. gimn., Kr. Jadwigi 31.
Myszyński Bolesław, maszynista, Konopnickiej 8.
Myś Eustachy, urz. pryw., Gołąba 12.
Myśkiw Semen, urz. pr., Kurkowa 14.
Myśków Józef, urz. P. K. P., Plac Pod Koleją 8.
Myślewicz Wasyl, piekarz, Łyczakowska 160.
Myślicki Kazim., typograf, Słoneczna 6.
Myślińska Helena, asyst. dent., Jabłonowskich 4.
Myśliwy Marjan, szofer, Zyblikiewicza 26.
Mytar Jan, drukarz, Łyczakowska 10.
Mytiuk Włodz., kaflarz, Traugutta 7 a.

N

Naake-Nakęska Halina, urz. pryw., Jakóba Strzemię 2.
Naake-Nakęska Wacław, urz. T. S. L., Jakóba Strzemię 7.
Nabak Hilary, emer. naucz., Friedrichów 7.
Nachaczewski Stanisław, urz., Olechowskiego 35.
Nachajski Władysław, inż. cyw., Dwernickiego 32 a.
Nacher Józefa, Dr., lek., Gródecka 27.
— Kazimierz, Dr., lek., Gródecka 27.
— Mieczysław, urzęd. P. K. P., Małachowskiego 2.
— Wilhelm, Dr., lekarz, Gródecka 27.
Nacher-Horowitz Zofja, lekarz, Szaszkiewicza 4.
Nachman Pinkas, kupiec, św. Anuy 6.
Nachor Mieczysław, urzędn. P. K. P, Okrężna 15.
Nacht Aron, dzierż. ceg., Zielona 96.
— Izrael, kupiec, Serbska 11.
— Jakób, urzęd., Karmelicka 6.
— Józef, piekarz, Krzywa 15.
— Leon, urz. pryw., Wolność 9.
— Leon, dzierż. ceg., Żółkiewska 183.
— Marek, przemysł., Pijarów 9.
— Markus, kand. adw., Łyczakowska 165.
— Ozjasz, fabr. igieł, Domagaliczów 8.
— Seweryn, urz. państw., Łyczakowska boczna 37 b.
— Tadeusz, kupiec, Łyczakowska 8.
— Zygmunt, kupiec, Ormiańska 2.
Nachtgeist Juljusz, urzęd. pryw., Słoneczna 17.
Nachtwächter Jakób, kuśnierz, św. Łazarza 8.
— Simon, krawiec, Legjonów 23.
— Szymon, kuśnierz, Żółkiewska 17.
Nachtweter Salomon, wł. sklepu, Kordeckiego 11.
Nackh Wilhelm, urz. P. K. P., Głęboka 14.
Nadachowska Alojza, em. dyr. szkoły, Stryjska 40.
— Helena, wł. real., Zacharjewicza 7.
Nadaliński Stanisław, oficer W. P., Pasieczna boczna 330.
Nadel Aron, Dr., lekarz, pl. Halicki 7.
— Chaim, cukiernik, Śmiała 5.
— Chana, naucz. pryw., św. Anny 7.
— Efroim, kupiec, Dekerta 8.
— Eljasz, inż. cyw., Piekarska 3.
— Henryk, kupiec, Ogrodnicka 8.
— Henryk, urz. poczt., św. Marcina 24 b.
— Henryk, introligator, Gazowa 4.
— Ignacy, kupiec, Kopernika 5.
— Iser, kuśnierz, Gazowa 4.
— Izak, kupiec, Zamarstynowska 15.
— Izydor, technik-dent., św. Anny 5.
— Jakób Izydor, tech.-dent., Legjonów 39.
— Józef, kupiec, Serbska 15.
— Józef, krawiec, Czackiego 6.
— Juljusz, urz. pryw., św. Anny 7.
— Karol, fryzjer, Szeptyckich 29.
— Klemens, dentysta, pl. Smolki 1 a.

— Leon, Dr., adw., Kościuszki 4.
— Majer, kupiec, Leona Sapiehy 35.
— Marcin, kupiec, Bernsteina 16.
Nadel v. *Katz* Mojżesz, urzęd. pryw., Żółkiewska 161.
Nadel Mordche, urz. pr., Kotlarska 6.
— Rudolf, urz., pl. Strzelecki 14.
— Sender, piekarz, Żółkiewska 163.
— Zygmunt, fryzjer, Słoneczna 2.
— Zygmunt, maszyn. druk., Alembeków 12.
— Zygmunt, Dr., lekarz, 3 Maja 12.
— Zygmunt, agent handl. Kochanowskiego 26.
Nadler Abraham, kupiec, Słoneczna 16
Nadler vel *Weissberg* Izak, urz. pryw., Kotlarska 16.
Nadler Juljusz, kupiec, Ostrołęcka 14.
— Leon, Dr., urz., Kopernika 35.
— Lewi Józef, kupiec, Lelewela 15.
— Mieczysław, urz. P. K. O., Kochanowskiego 8.
— Zygmunt, urz. pr., Sakramentek 8.
Nadolska Marja, urz. miej. zakł. wod., Obertyńska 4.
Nadolski Bronisław, Dr., prof. gimn., Małachowskiego 2.
— Jan, urz. P. K. P., Obertyńska 4.
— Jan, Dr., rektor Polit., Długosza 9.
— Tad., urz. pr., Małachowskiego 2.
Nadorożny Jan, murarz, Janowska 110.
Nadraga Aleksander, Dr., adw., Dominikańska 11.
— Stefanja, prof. gimn., Gródecka 22.
Nadwodzka Zofja, wł. dóbr, św. Zofji 21.
Nadwodzki Łucjan, urz. pryw., Nabielaka 17.
Nagaj Emil, ofic. W. P., Gródecka 127.
— Stanisław, urz. pryw., Piaseczna 14.
— Władysław, em. urz. kolej., Gródecka 127/VII.
— Zygmunt, em. urz. skarb., Potocka 24.
Nagay Stanisław, urz. pryw., Mickiewicza 22.
Nagazyna Jan, majster szewski, Jakóba Strzemię 11 a.
Nagel Helena, Dr., lekarz, Jagiellońska 12.
Nagelberg Bronisław, urz. pryw., Domagaliczów 1.
— Hersch, przemysł., Weteranów 6.
— Juda, kupiec, Brajerowska 20.
Nagler Eljukim, urz. pryw., Fruchtmana 6.
Nagler v. *Menkes*, krawiec, Skarbkowska 27.
Naglicki Władysław, ślusarz kolej., Sygniówka Wielka 482.
Nagórny Michał, malarz pokoj., Skarbkowska 16.
Nagórski Antoni, urz. sąd., Szeptyckich 36.
— Józef, inż. cyw., Kościuszki 16.
Nagórzańska Jadwiga, urz. P. K. P., Leona Sapiehy 45.
Nagórzański Franciszek, prof. gimn., Teatyńska 8.
— Ludwik, Dr., sędzia, Teatyńska 8.
Nagrodzki Grzegorz, kier. bud., Droga Wulecka boczna 34.
Nahaczewski Emil, szewc, Janowska 24
Nahirny Eug., inż. arch., Heninga 8.
— Eustachy, przemysł., Zdrowie 5.
Nahlik Celina, speakerka radjowa, Jakóba Strzemię 3.
— Eug., cukier., Jakóba Strzemię 3.
— Stanisław, Dr., urzęd. Izby Przem.-Handl., Nad Jarem 8.
— Władysław, urz. pryw., 29 Listopada 23.
Nahirny Piotr, urz. Ubezp. Społ., Sodowa 1.
Najda Ignacy, konduktor P. K. P., Jana Olechowskiego 15.
Najdych Józefa, urz. banku, Kasztelańska 12.
Najman Kazim., inż. cyw., Sodowa 14.
Najsarek Franciszek, urzęd. państw., Dwernickiego 11.
— Kazim., kand. adw., Pełczyńska 15.
Najwer Marcin, urz. P. K. P., Śniadeckich 4.
— Michał, em. urz. poczt., Kordeckiego 18.
— Stanisław, kond. P. K. P., Łącznikowa 33.
— Tadeusz, urz. P. K. P., Śniadeckich 4.
Nakel Dawid, stolarz, Pauieńska 30.
Nakoneczna Józefa, naucz., 29 Listopada 27.
— Marja, urz. pryw., Rycerska 21.
Nakoneczny Eugenjusz, pom. handl., św. Zofji 22.
— Jan, em. urz. państw., Ptasia 3.
— Jan, funkc. Izby handl., Boularda 5.
— Jan, dzierż. dóbr, św. Zofji 22.
— Kazim., urz. sąd., Franciszkańska 5.
— Piotr, cynkograf, Kleparowska 5.
Nalborczyk Antoni, urz. państ., Gipsowa 4.
— Jan, prof. gimn., Tarnowskiego 101.
— Zofja, urz. pryw., Gipsowa 4.
Nalepa Tymoteusz, dyr. banku, Kochanowskiego 80.
Nalewana Stan., wł. realn., Kaysera 4.
Nałęcz-Pietraszkiewicz Marja, urzędn. poczt., Pułaskiego 9.
Namet Wolf, szewc, Krzywa 6.
Namyst Joachim, dyr. Państw. Wydz. książ. szk., Batorego 32.
Nanassy Juljan, inż., Bonifratów 8.
Nanke Czesław, prof. gim., Zielona 67.
— Feliks, urz. bank., Zaścianek 2.
Nanorski Ant., kupiec, Łyczakowska 36
Nanowski Michał, przemysł., Podzamcze 3.
Naorlewicz Mik., rolnik, Poprzeczna 2.
Napadiewicz Andrzej, Dr., apl. adw., Stryjska 72.
— Stefan, inż., Bonifratrów 8.
— Zofja, naucz. gim., Bonifratrów 8.
Napierówna Bronisława, urz., św. Zofji 54 a.
Napiórkowski Bronisław, urz. Magtu, Paulinów 2.
— Stanisł., urz. Mgtu, Filipówka B. N.
Narajewski Stanisław, ks. prof. Uniw., Gliniańska 8.
— Włodzimierz, emer. prok. banku, św. Mikołaja 21.
Narkiewicz-Jodko Edward, prof. jęz. ang., Issakowicza 10.
— Witold, urzęd. państw., Kochanowskiego 8.
Narolski Bronisław, urz. Ubezp. Społ., Gdańska B. N.
— Feliks, sędzia okr., Sakramentek 3.
— Stanisław, urz. poczt., Wolność 15.
— Zygmunt, apl. sąd., Sakramentek 3.
Naróg Franciszek, Dr., lekarz, Rutowskiego 3.
Naruszewicz Wacław, kier. komisarj. P. P., pl. Bernardyński 7.
Narzucalo Aleksander, kier. księgarni, św. Jacka 32.
Nasada Michał, agronom, Cerkiewna 9.
Nasadnik Władysław, ogrodnik, Staroniesienska 102.
Nasalski Tadeusz, stolarz, Na Błonie boczna 5.
Naskalska Wanda, naucz., Czereśniowa 10.
Nass Dawid, wł. real., Korzeniowskiego 3.
— Dawid, księgowy, Zielona 20.
— Izak, urz. pryw., Karpińskiego 9.
— Jakób, dentysta, Sykstuska 17.
— Leon, kupiec, Szeptyckich 4.
— Michał, buchalter, Smocza 2.
— Regina, wł. realn., Wesoła 7.
Nastaszyc Franciszek, kier. poc. PKP., Fabryczny 1.
Naszkiewicz Stanisł., inż., Głęboka 19.
Nattali Aleksandra, st. asyst. poczt., Friedrichów 7.
Nater Izak, kuśnierz, Bema 18.
Nathanson Herbert, urz. banku, Sykstuska 1.
— Jakób, urz. pryw., Mączna 20.
Natkes Rozalja, naucz., Żulińskiego 3.
Nauer Zofja, naucz., Pijarów 48.
Nawacki Marcin, funkc. poczt., Supińskiego 30.
— Władysław, urz., Supińskiego 30.
Nawalna Władysława, naucz., Jałowiec 97.
Nawalny Tomasz, urz., Jałowiec 97.
Nawarecka Janina, lekarz dent., Warneńczyka 12.
Nawarski Juljusz, mech., Okrężna 31.
— Zdzisław, monter, Okrężna 31.
Nawina Zbign., wł. real., Pijarów 11.
Nawocki Walenty, skontysta M. K. O., Wałowa 9.
Nawolski Jan, wł. real., Lwowska 63.
Naworol Rozalja, wł. realn., św. Jana z Dukli 3.
Nawożeński Michał, urz. państw., Wałowa 20.
Nawratil Ludwik, kom. kontr. skarb., Za Rogatką Gródecką bocz. 14.
Nawratowicz Stanisława, naucz., Potocka 11 a.
Nawrocka Darja, naucz., św. Marka 20.
— Eugenja, naucz., Klonowicza 16.
Nawrocki Adam, refer. Izby Skarb., pl. Gołuchowskich 1.
— Jan, prof. szk. techn., Filipówka 20.
— Józef, werkm. telegr., Pasieki Łyczakowskie 107.
— Marjan, prof. gimn., Długosza 27.
— Mieczysław, koniuszy, Zielona 69.
— Piotr, wł. realn., Łyczakowska 86.
— Stefan, sekr. starostwa grodzkiego, Bilińskich boczna 15 a.
— Tadeusz, notarjusz, pl. Smolki 4.
— Władysław, urz. sąd., Kopernika 39

Nawrockyj Osyp, urz. pryw., św. Marka 20.
Nazalewicz Bronisław, mistrz szewski, Tarnowskiego 38.
— Franc., urz. Mgtu, Tarnowskiego 38
— Franciszek, stolarz, Rzeczna 11.
— Miecz., stolarz, Paderewskiego 4.
— Wład., mistrz stol., Paderewskiego 7
Nazar Aleksander, elektromech., Stebelińskich 27.
— Jozefat, naucz. gim., św. Teresy 2b.
— Włodzimierz, urz. Tow. Ubezp., Zygmuntowska 15.
Nazarewicz Tadeusz, urz. Zakł. Ubezp., Gródecka 127.
— Włodz., buchalter, Krzywczyce 244.
Nazarkiewicz Ignacy, mistrz krawiecki, Lwowska 61.
— Stefan, stolarz, Alembeków 16.
— Teodor, tkacz, Piekarska 38.
Nazarko Stan., m. szewski, Bilińskich 8.
Nazaruk Józef, dziennikarz, Podwale 7.
Nazim Dawid, kier. poc. P. K. P., Szeptyckich 32.
Nazimek Bronisław, urz. starostwa, Głęboka 19.
Nebel Abraham, krawiec, Zamarstynowska 28.
— Benjam., stol., Zamarstynowska 28.
— Jakób, stolarz, Zamarstynowska 28.
— Jakób, optyk, Arciszewskiego 8.
Nebenzahl, Dr., adw., Kochanowskiego 3.
Nechamkis Gustawa, prof. gimn., Szopena 3.
Nechay Adam, red. „Gaz. Porannej", Stryjska 26.
— Adolf, emer. sędzia, W. Pola 7 a.
— Czesław, urz. Banku Polskiego, W. Pola 7 a.
— Ernest, em. radca, Dwernickiego 11 a.
— Mieczysław, urz. pryw., Stryjska 26.
— Wiktor, asyst. Polit., Dwernickiego 11 a.
Necheles-Stütz Herman, agent, Panieńska 16.
Necheles Józef, współwł. realn., M. Reja 8.
— Stanisław, kand. adw., Kącik 18.
Necker Jakób, stolarz, Krzywa 17.
Necker-Mass Józef, stolarz, Tkacka 38.
Neczar Marjan, urz. kol., Krasickich 5.
Neczyperowicz Wiktor, wł. real., Szymonowiczów 10.
Nedey Marjan, refer. D. O. K., Piekarska 16.
Nedilska Marja, naucz., Zadwórzańska 37.
Nedzowski Jan, urz. P. K. P., Teatyńska 27.
Neft Jakób, kupiec, Pod Dębem 24.
Negrusz Kajetan, insp. lasów państw., Chorążczyzny 18.
— Piotr, ases. PKP., Żółkiewska 50.
— Zofja, mag. farm., Tarnowskiego 26
Nehrebecki Bohdan, urz. pryw., Lw. Dzieci 6.
Neider Jakób, inkasent, Zamarstynowska 23.
Neinstein Stan., kupiec, Na Skałce 1.
Neiss Adolf, kupiec, Jabłonowskich 34
Neiwirt Izrael, kupiec, Żółkiewska 23.
— Zelig, cukiernik, Żółkiewska 23.
Nejwer Józefa, naucz., Kleparów — Stacja.
Nelken Maks, krawiec, Balonowa 7.
— Rozalja, naucz., Kr. Leszczynskiego 8.
— Zygmunt, piekarz, Legjonów 27.
Nemec Aleksander, urz. państw., Murarska 27.
— Jan, urz. P. K. P., Gródecka 131.
— Roman, oficer W. P., Kopernika 60.
Nemeth Leon, technik-dent., Słoneczna 55.
— Nisson, kupiec, św. Stanisława 2.
Nemethy Zofja, urz. bank., Kochanowskiego 8.
Nemetz Adam, em. nacz. sądu, W. Pola 2.
— Zdzisław, urz., Arciszewskiego 8.
Nemlich Maurycy, kand. adw., Szkarpowa 3.
Neumark Wacław, buchalter, Na Boisko 10.
Nenner Mechel, kup., Kleparowska 6.
Neńczuk Roman, mistrz stol., Galla 14. Kleparów.
Neráth Bronisław, urz. poczt., Piekarska 26.
Nerka Gustaw, ślus., Kętrzyńskiego 22.
Nerkes Aszer, stolarz, Krasickich 7.
— Jakób, techn.-dent., Krasickich 7.
Nestheimer Filip, rolnik, Tarnowskiego 81.
Nessaty Cal, kupiec, Potockiego 38.
Nessel Jerzy, podurz. poczt., Zadwórzańska 32.
— Józef, urz. Magtu, B. Na Błonie 26.
Neschel Juljusz, aplik. adw., Cicha 3.
Nesseltuch Włodzimierz, naucz. gimn., Łyczakowska 111.
— Zdz., urz. sąd., Łyczakowska 111.
Nestarowska Franciszka, naucz., Modrzejewskiej 2.
Nestarowski Antoni, budown. arch., Modrzejewskiej 7.
Nestel Adolf, handl., Rappaporta 17.
— Alfred, zawiad. fabr. wyrob. pap., Kraszewskiego 15.
— Eisig, przemysł., Brajerowska 14.
— Herman, krawiec, Legjonów 39.
— Ignacy, zawiad. fabr. wyrob. pap., Kraszewskiego 15.
— Jakób, szklarz, Słowackiego 18.
— Józef, zawiad. fabr. wyr. pap. Kraszewskiego 15.
Nesterenko Marja, naucz., Kr. Jadwigi 28.
Nesaty Hilel, agent handl., Lindego 6.
Nesch Bernard, urz. pr., Kurkowa 33.
Nesejmybida Michalina, farmaceutka, Króla Leszczyńskiego 5.
Nesterowicz Stefan, chemik, Szeptyckich 38.
Nesterski Stanisław, szewc, Kleparowska 15.
Nestiuk Zenon, urz. pryw., Śmiała 11. Zniesienie.
Nestor Leon, urz. pryw., Kołłątaja 45.
— Stefanja, urz. pr., Jagiellońska 14. Lewandówka.
Nestorowicz Aleksander, urz. państw., Wyspiańskiego 5.
— Helena, naucz., Wyspiańskiego 5.
— Jadwiga, naucz., Wyspiańskiego 5.
Netreba Józefa, asyst. P. K. P., Sucha 9. Bogdanówka.
Netroufal Marja, wł. zakł. metal., Ormiańska 27.
Nettik Zofja, naucz. gimn., Łyczakowska 75.
Neu Leon, przemysł., Panieńska 9.
Neubauer Mozes, kupiec, Sykstuska 29
— Adolf, przemysł., św. Kingi 8.
— Chaim, kupiec, Żółkiewska 5.
— Dawid, spedytor, Tkacka 17.
— Dawid, restaurator, Nenckiego 11.
— Dawid, kupiec, Żeromskiego 1.
— Edw., elektrotech., Szeptyckich 12.
— Izak, urz. pryw., Koziełniki 60.
— Izrael, kupiec, Kopernika 15 a.
— Lieber, kupiec, Starotandetna 9.
— Wolf, czapk., Żółkiewska 21. Zniesienie.
Neubelt Kaz., urz. celny, Teatyńska 35.
Neubeuer Regina, kier. schroniska, Boimów 29.
Neuberger Artur, urz. pryw., Gródecka 53.
— Baruch, kand. adw., Zielona 5.
— Bernhard, urz. pr., Żyblikiewicza 4.
— Fanny, wł. sklepu, Zielona 5.
— Jakób, kupiec, Gródecka 53.
— Ludwik, Dr., adw., Sykstuska 56.
— Seweryn, urz. państ., Gródecka 53.
— Wilhelm, urz. pryw., Berka Joselowicza 20.
— Zygm., agent handl., Gródecka 10.
Neubohrer Mozes, piek., Gródecka 29.
Neubort Karol, inż. mech., Potockiego 40.
Neuburg Sabina, wł. realn., Zadwórzańska 11.
Neudörfer Dawid, kup., Potockiego 36.
Neuer Herman, restaurator, Łyczakowska 62.
— Hersch, inkasent, św. Michała 15.
— Leon, tapicer, Pełtewna 1.
— Salomon, krawiec, Rzeźnicka 15.
— Samuel, krawiec, Bema 8.
— Zofja, naucz., Kłuszyńska 6.
— Zygmunt, krawiec, Nenckiego 11.
Neufeld Bronisława, Dr., lek., Kulparków — Zakład.
Neugebauer Józef, ślusarz, Sygniówka Wielka 2.
— Józefa, wł. real., Sygniówka W. 421
— Marja, wł. real., Sygniówka W. 2.
— Matylda, roln., Sygniówka W. 237.
— Michał, rolnik, Sygniówka W. 189.
— Zygmunt, rolnik, Sygniówka W. 2.
Neugebohr Chaim, urz. pryw., Krasickich 8.
Neuhauser Franciszek, prof. Kochanowskiego 17.
— Leizor, biuro reklamac. kolej., św. Zofji 17.
Neuhoff Stefan, inż., Sykstuska 64 a.
— Władysław, Dr., pułk. lekarz, Dąbrowskiego 4.
— Zbigniew, Dr., konc. adw., Kochanowskiego 48.
Neuman Abrah., kraw., Krakowska 26.
— Adolf, sędzia, Łyczakowska 3.
— Alfred, wojew. insp. star., Kopernika 54.
— Baruch, kupiec, Źródlana 21.

— Bolesław, inż., Czwartaków 16.
— Jakób, Dr., lekarz, Fredry 7.
— Jakób, kupiec, Niemcewicza 7.
— Jan, asyst. Polit., Lw. Dzieci 12.
— Jan, urz., Bielowskiego 3.
— Joachim, Dr., adw., Alembeków 5.
— Józef, kupiec, Sykstuska 43 a.
— Józef, rytownik, Panieńska 11.
— Juda, agent handl., Alembeków 6.
— Leizor, krawiec, Panieńska 16.
— Mechel, zawiad. Spółdz. „Atlas", Działyńskich 11.
— Mozes, krawiec, Boimów 20.
— Osias, krawiec, Panieńska 16.
— Juljusz, Dr., adw., Grottgera 5.
— Leib techn.-dentyst., Panieńska 4.
— Simche, restaur., Żółkiewska 163.
— Wład., naucz. pr., Dąbrowskiego 3.
Neumark Salomon, naucz., pl. Krakowski 4.
Neumayer Stefan, litogr., Bułgarska 3.
— Wanda, urz. pr., Wronowskich 10.
— Włodzim., inż., Tarnowskiego 32.
Neusser Michał, asesor Dyr. kol., Widok 14.
— Wład., em. radca rach., Zbaraska 9.
Neuss Maurycy, agent handl., Nowy Świat 3.
Neusser Otylja, nrz. poczt., Gołąba 4.
Neustein Leopold, handl., Szpitalna 22.
— Norbert, monter, Żółkiewska 83.
— Stanisław, kupiec, Stryska 4.
Neuszerman Anna, urz., Długosza 35.
Neuthaler Adolf, urz. pr., Bilińskich 3.
— Izydor, blacharz, Żółkiewska 107.
— Maier, stolarz, Rappaporta 11.
Neuwald Bernard, art., Krasickich 7.
— Norbert, Dr., adw., Kościuszki 16
— Stan., radca skarb., Żółkiewska 39.
Neuwald Gustaw, kasjer bank., Teatyńska 11.
— Helena, Mor. praw, Podlewskiego 9
— Józef, kand. adw., Teatyńska 11.
— Samuel, kupiec, Hetmańska 22.
— Zygmunt, kupiec, Żółkiewska 153.
Neuwelt Arnold, urz. pr., Asnyka 8.
— Bronisław, kand. adw., Kochanowskiego 4.
— Eizyk, malarz pokoj., Korzeniowskiego 7.
— Rudolf, przemysł., Balonowa 3.
Neuwohner Karol, urz. pryw., Skrzyńskiego 12.
— Emil, urz. pryw., Stryska 26.
— Jakób, przemysł., Stryska 26.
— Zygmunt, właśc. cegielni, Chorążczyzny 26.
Newelicz Witold, urz. pryw., Tarnowskiego 16.
Newelska Marja, urz. państw., Potockiego 65.
Newiuk Włodzimierz, urz. P. K. P., Al. Focha 44.
Newereńczuk Michał, magazyn., Mickiewicza 26.
Newestiuk Jan, inż. leśnik, 29 Listopada 51.
Newlińska Franc., Dr. med., Asnyka 15
Ney Teofil, oficer W. P., Rybacka 5.
Neyman Lech, inż. archit., Potockiego 49.
— Stanisław, oficer W. P., Jałowiec — koszary.
Neymeyer Franciszek, mechanik, Staroniesieńska 19.
— Michał, szofer, Staroniesieńska 19.
Nick Abrah., kupiec, Kętrzyńskiego 21.
— Abraham, kupiec, Pełtewna 13.
— Bernard, Dr., lek., Pełtewna 13.
— Izrael, handl., Hoffmana 22.
— Jakób, buchalter, Miodowa 5.
— Józef, kupiec, Szpitalna 22.
— Michał, współwł. realn., Pilsudskiego 22.
— Rachmiel, tapicer, Rynek 12.
— Rubin, kupiec, pl. Unji Brzeskiej 3.
— Salomon, kupiec, Rappaporta 21.
— Samuel, fotogr., Kazimierzowska 47.
Nicker Hersch, krawiec, Weteranów 4.
Nick Józef, kup., Kazimierzowska 35.
Nicker Markus, urz. pryw., Żulińskiego 10.
Niczewska Janina, art. dram., Brajerowska boczna 3.
Niczogłowski Stanisław, murarz, Jałowiec 8.
Niebielecki Antoni, mech., Zielona 317.
Niebielski Antoni, kowal, Żółkiewska 151.
— Antoni, szofer, Karaicka 9.
Niebieszczański Józef, druk., Domsa 16
Nieboga Jan, rolnik, Bogdanówka 1.
Niebroń Ludwik, mosiężnik, Kolejowa 13.
Niechaj Jan, kond. PKP., 3 Maja 12.
Nieckarz Albin, Dr., lek., Franciszkańska 1.
Nieczyglowski Kazimierz, kotlarz, Poprzeczna 17.
Nieczypor Filemon, urz. P. K. P., Kubasiewicza 3.
— Michał, mechanik, Zielona 70.
Nieć Eug., urz. państw., Piekarska 28.
Niedbało Stef., roln., Ponińskiego 23.
Niedenthal Adalbert, krawiec, Zamkowa 2 a.
— Jan, aplik. sąd., 29 Listopada 23.
— Stanisław, delegat Urz. Emigrac., 29 Listopada 23.
— Władysław, emer. st. insp. Kontr. Skarb., 29 Listopada 23.
— Władysław, urz. PKP., Al. Focha 31
Niederhoffer Genia, kupiec, Gródecka 32.
— Wiktorja, urz. pr. Kr. Jadwigi 22.
Niedoba Emil, urz. pryw., Kr. Jadwigi 39.
— Oskar, naucz. pryw., Sierpowa 10.
Niedopad Dmytro, szewc, Na Bajkach 17.
— Jan, monter PKP., św. Łazarza 5.
Niedopytalski Józef, kond. M. K. E., Janowska 134.
— Marjan, urz. P. P., Inwalidów 7.
— Michał, murarz, Staroniesieńska 68
— Szymon, rolnik, Staroniesieńska 68
Niedowóz Eustachy, ślusarz, Warszawska 77.
Niedrig Abraham, szewc, Pełtewna 7.
— Henryk, elektrotechnik, Kleparowska 3.
— Samson, kupiec, Gródecka 73.
Nieduszyńska Stanisława, wł. realn., Wulecka 8.
Niedzielka Piotr, ślusarz, Murarska 34.
Niedzielska Marja, aktorka, Nabielaka 23.
Niedzielski Adam, handlow., Krupiarska 1.
— Adam, urz. państw., Bart. Głowackiego 8.
— Jan, podm. mur., Łyczakowska 223.
— Jan, ślusarz, Szewczenki 7.
— Julian, agent handl., Gródecka 65.
— Kazimierz, emer. radca P. K. P., Boczna Gdańska 21.
— Michał, urzed. Kulparkowska 1.
— Tad., urz. M. Z E., Żulińskiego 12.
— Władysł., urz., Kochanowskiego 91.
Niedźwiecki Antoni, urz. Magtu, Pijarów 73.
— Franc., szewc, Świętokrzyska 48.
— Jarosław, urz. poczt., Zielona 25.
— Kazimierz, tercjan szkolny, Kordeckiego 12 b.
— Leopold, urz. Państw. Banku Rol, Na Błonie 24.
— Marjan, kupiec, Grunwaldzka 7.
— Rudolf, handl., Kubali 3.
— Wład., motor. MKE., Janicka 8.
Niedźwieć Andrzej, spedytor, Warneńczyka 12.
Niedźwiedzki Andrzej, właśc. realn., Majowa 5.
— Feliks, akwizytor, Żulińskiego 2.
Niedźwirski Emil, Dr., kapt. W. P., lekarz, Sienkiewicza 5.
Niegar Eugenjusz, urz. Wojew., Kochanowskiego 12.
Niemand Anczel, inkas., Kotlarska 5.
— Józef, urz. pryw., Kopernika 39.
Niemand r. *Konatas* Kasiel, restaur., Króla Leszczyńskiego 26.
Niemców Michał, naucz. semin., Kochanowskiego 68.
Niemczewska Emilja, wł. realn., Bielowskiego 5.
Niemczewski Jan, aptekarz, Grochowska 30.
— Stanisław, przem., Bonifratrów 12.
— Wład., inż. rolny, Potockiego 15 a.
Niemczuk Wincenty, urzęd., pl. Unii Brzeskiej 6.
Niemczycki Eustachy, major, Filipówka 12.
— Stanisław, Dr., prof. chemji, Stelmacha 1.
Niemczuk Jan, arch., Zadwórzańska 57
Niemczynowska Władysława, sekr. Kurat. O. Szk., Pułaskiego 9.
Niemczynowski Stefan, urz. P. K. P., Supińskiego 25.
— Stefan, urz. B. G. Kraj., św. Teresy 2 a.
Niementowska Anna, wł. instyt. muzycz., Kwiatkówka 8.
— Ewelina, urzęd. państw., Jabłonowskich 26.
— Ida, urz. poczt., Jabłonowskich 26.
— Jadwiga, urz. państw., Jabłonowskich 26.
— Karol, urz. pr., Jabłonowskich 26.
— Olga, naucz., Nabielaka 23.
Niementowski Janusz, Dr., lek., św. Mikołaja 23.
— Jeremi, sędzia, Nabielaka 23.
— Kazim., notarj., Tarnowskiego 69.
Niemiec Andrzej, mal. pok., 3 Maja 73

— Gustaw, insp. pożar., Snopkowska boczna 3.
— Józef, urz. Mgtu, Jabłonowskich 6.
— Marjan, stolarz, Kleparowska 24.
Niemirowska Anna, wł. dóbr, Supińskiego 11 b.
Niemirowski Michał, stolarz, Bema 18.
Niemkiewicz Leop., adw., Długosza 3.
Nicpoń Marja, naucz., św. Jacka 16.
Nieprzewski Włodzimierz, art. dram., św. Zofji 51.
Nieśmiałowska Anna, wł. realn., Droga Wulecka 145.
Nieradzka Weronika, urz. pryw., Zadwórzańska 15.
Niesiołowski Stanisław, st. kontrol. poczt., Sakramentek 32.
Niespar Stanisław, elektromonter, B. Głowackiego 46.
Nieświatowska Klara, Dr., lekarz Ub. Spol., Filipówka 20.
Nieświatowski Wacław, Dr., adw., Filipówka 20.
Nietrzeba Kazimierz, masarz, Snopkowska 34 a.
Niewczyk Franciszek, przemysł., Magazynowa 3.
Niewęgłowski Stanisław, złotnik, św. Piotra 17.
Niewiadomska Wanda, urz. Dyr. Las. Państw., Gołąba 9.
Niewiadomski Józef, wł. realn., Pijarów 54 c.
— Tadeusz. inż., Potockiego 11 a.
Niewiakowski Jan, restaur., Jabłonowskich 10.
Niewiarowicz Roman, art. dram., Kraszewskiego 19.
— Tadeusz. urz. Banku Kred., Kraszewskiego 19.
Niewodowska Leonora, wł. cukierni, J. Sobieskiego 18 a.
Niewodowski Antoni, inż., Gabryelówka — gazownia.
— Feliks. szewc. J. Sobieskiego 18 a.
— Ignacy. kpt. WP.. Franciszkańska 1.
— Zyg.. urz. DOK.. J. Sobieskiego 18a.
Niewolański Eugenjusz, szofer, Piekarska 30.
Niezabitowski Adam, wł. folw., Tarnowskiego 44.
— Czesław. oficer W. P., Jabłonowskich 30.
— Tadeusz. kapt. WP., Pełczyńska 7a.
Niezgoda Józef, urz. P. K. P., Zadwórzańska 82.
Nieznański Jan, ślusarz masz., Kaysera 24.
— Jan, rew. celny, Sygniówka Mała 448.
Nikerai Eustachy. tapicer. Średnia 3.
Nikiel Franc.. ogrod.. Nowej Rzeźni 29
— Józef, urzęd., Działyńskich 12.
Nikielski Roman, rzeźnik, Ogrodnicka 27.
Niklibore Jan, asyst. Politech., św. Teresy 2 a.
— Władysław, asyst. Polit., 29 Listopada 44 a.
Nikodemowicz Henryk. stolarz, Pełczyńska 24 b.
— Jan, stolarz, Konopnickiej 8.
— Marjan, inż. arch., Zdrowie 8.
Nikolin Andrzej, mech., Żulińskiego 6.
— Mikołaj, tokarz-mechanik, Szeptyckich 26.
Nimczuk Iwan, dziennikarz, Szaszkiewicza 4.
Nimkiewicz Bronisław, inż., św. Mikołaja 9.
Nischinger Mendel, agent handl., Zamarstynowska 23.
Nistenberger Rudolf, urz. państ., Źródlana 7.
Nitarska Dorota, wł. real., Łyczakowska 16.
Nitecki Walerj., inż., 29 Listopada 44.
Nitka Jakób, kinooper., Okrężna 29.
— Jan, tercjan, Piastów 21.
Nitkiewicz Antoni, urz. P. K. P., Konopnickiej 19.
Nitra Kaz.. tokarz met., Poprzeczna 8.
Nitrebski Miecz., introl., św. Łazarza 5
Niwicki Zygmunt, radca Dyr. Poczt i Tel., Kadecka 8.
Niwiński Adam, urz. Magtu, Łyczakowska 148.
— Aleksander, inż., Kąpielna 2.
Nizielski Adam, urzęd. kol., Na Bajkach 9.
Nizieniecka Narcyza, urz. poczt., Piaskowa 3 a.
Nizińska Marja, wł. prac. ślus., Chorążczyzny 11 a.
Niziński Kaz., urz. m., Słoneczna 8.
Nizio Władysław, wywiad. P. P., Mickiewicza 5.
Nizioł Stan., przem., Kozielniki 141.
— Paweł. szewc. Krasuczyńska b. n.
Niżałowski Franciszek, generał dyw., II. boczna Pijarów 6.
Niżankowski Bohdan, urz. pryw., Zacerkiewna 2.
— Józef, maszyn. kol., Za Rog. Gródecka 8.
— Julian, inż., Kosynierska 18 a.
— Nestor, prof. muzyki, Chodorowskiego 17.
— Rudolf. urz. Magtu, Za Rog. Gródecka 8.
Niżnik Jan. stol., Starozniesieńska 54.
— Szczepan. stol., Starozniesieńska 54.
— Wład.. kontr. poczt.. Bilińskich 27.
Niżnikiewicz August, kier. firmy, Piekarska 16.
Nosal Tadeusz, szofer, boczna Droga Wulecka 20.
Noga Bronisław, szewc, Źródlana 37.
— Karol. ślusarz-mech., Cicha 1.
— Stanisław, wł. real.. św. Jakóba 5.
Nogaj Piotr. funkc. P. P., Droga Sichowska 19.
Noltina Tadeusz, urz. Izby Skarb., Żnińskiego 15.
Nomiś Leon. szofer. Janowska 46.
Noruński Franciszek, stolarz, Grunwaldzka 15.
Nosal Henryk, tapicer, Sygniówka W. 241.
— Stanisław. szofer. Pohulanka 16.
Nosbera Schachne. kraw.. Łokietka 14
Noschkes Józef, kup., Łyczakowska 10.
Nosek Antoni, urz. Prok. Gen., Anczewskich 6.
— Jadwiga, funkc. teatru m., Rutowskiego 17.
— Kazim., urz. PKP., Gródecka 131.
— Leonarda, urz. państw., Rutowskiego 17.
— Stefanja, naucz., Kopernika 11.
— Tad., urz. państ., Kordeckiego 33a.
Noskiewicz Jan, prof. gim., św. Jacka 32.
— Michał, urz. pr., Jabłonowskich 44.
Nosowicz Andrzej, inż., Szymonowiczów 20.
Nossig Jakób, as. bud., Panieńska 11.
Notowicz Jakób, wł. realn., Szeptyckich 37.
— Naftali, przemysł., św. Józefa 12.
Notz Juljusz, Dr., lek. PKP., Marsz. Focha 2.
Nowacka Antonina, kier. prac. kilimk., Kleparów 1.
Nowacki Bronisław, inż. roln., Kwiatkówka 19.
— Józef, wł. realn., Gródecka 63.
— Paweł, inż. elektr., Zygmuntowska 3 a.
— Stan., kupieć, Kochanowskiego 69.
— Wacław, krawiec, Łukomskiego 22.
Nowak Adam, ślusarz PKP., Kolejowa 12.
— Aleks., kond. M. Z. E., Łamana 26.
— Aleks., drukarz, Piekarska 52.
— Antoni, Dr., adw., Potockiego 15.
— Czesław, kup., K. Boczkowskiego 11
— Czesław, emer. por. W. P., Abrahamowiczów 14.
— Edward. urzędn. bank., Sygniówka Wielka 17.
— Florjan, rew. P. K. P., Gródecka 139.
— Jakób kond. M. K. E., Bojowa — dom M. K. E.
— Jan, drukarz PKP., Bilińskich 21.
— Jan. maister komin., Słoneczna 24.
— Janina, naucz., E. Orzeszkowej 7.
— Janina, naucz., św. Zofii 31.
— Józef. przemysł., Piekarska 24.
— Karol. majster kamien.. Gazowa 6.
— Karol. urz. pr.. Grunwaldzka 11 a.
— Karol. magazynier. Ormiańska 25.
— Kazimierz, monter, Szeptyckich 35.
— Ludwik, kominiarz. Kaysera 17.
— Ludwik. wł. realn.. Na Błonie 24 b.
— Marja. agentka, Rycerska 11 a.
— Michał. mistrz szewski. Dekerta 3.
— Michał. stolarz, Sklepińskiego 9.
— Mieczysł., urz. państ., św. Marka 7.
— Miecz., mech. PKP.. Krasickich 5.
— Miecz., urz. legalizat.. Batorego 11.
— Stefan. kond. M. K. E., Boczna Poprzecznej.
— Tad., urz. państ., Tarnowskiego 66.
— Tytus. Dr., lek.. Kraszewskiego 1.
— Wilhelm. urz .pryw., Sykstuska 47.
— Władysław. cukier.. Panieńska 3.
— Władysław, stolarz, Wschodnia 8.
— Władysław, magaz., Stary Rynek 7.
Nowakiewicz Franciszek, wł. realn., Traugutta 4.
— Stanisława, sufl. teatru miejsk., K. Boczkowskiego 9.
— Tadeusz, szofer-mont., Traugutta 4.
Nowakiwskyj Ołeksa, art. mal., Ziemiałkowskiego 2.
Nowakowska Marja, kier. spółdzielni, 29 Listopada 1.

— Marja, naucz., Choroszego 5.
— Marja, urz. sam., Krasińskiego 31.
— Marja, urz., Ossolińskich 7.
Nowakowski Adam, ślus., Stryjska 74.
— Adam, urz. B. P., Krasińskiego 25.
— Adam, masz. P. K. P., Kasztelańska 40.
— Aleksander, ślusarz, Piastów 30.
— Alojzy, kond. P. K. P., Błonia Janowskie 9.
— Bron., ślusarz, Stryjska boczna 2.
— Feliks, nacz. Urz. poczt., Sygniówka Wielka 7.
— Jan, przemysł., Supińskiego 1.
— Jan, naucz. gimn., Zbaraska 6.
— Jan, urz. Banku Gosp. Kraj., Kopernika 7.
— Józef, kuchmistrz, Pijarów 5.
— Józef, organista, pl. Kapitulny 5.
— Kazim., mal. lak., Ormiańska 25.
— Leonard, technik, Mochnackiego 38
— Lesław, kontr. poczt., Stryjska 74.
— Marjan, elektrom., Wronowskich 14
— Mieczysław, agent handl., Beliny 4.
— Piotr, urz. Ub. Sp., pl. Marjacki 67.
— Stan., tokarz met., Warszawska 63
— Stan., inż.-rolnik, Łyczakowska 19.
— Wacław, urz. państ., Janowska 53.
— Wład., kier. szkoły, Sierpowa 16.
— Wład., blacharz, Paulinów Górna 7.
Nowarecki Modest, kapt. W. P., Kleparowska 24.
Nowerier Joachim, urz. pryw., Miłkowskiego 1.
Nowicka Halina, naucz. pryw., Pasieczna 12.
— Kazimiera, urz. pr., Na Błonie 24b.
— Stan., urz. bank., Wyspiańskiego 18
Nowicki Aleksander, urzęd. pocztowy, Chmielowskiego 4.
— Bartłomiej, ślusarz maszyn., Droga Lubieńska 11.
— Bolesław, urz. sąd., Kr. Jadwigi 28.
— Bron., em. dyr. sąd., Paulinów 7 c.
— Franciszek, urz. państw., Pijarów 11.
— Jan, wicerektor semin., Czarnieckiego 30.
— Jan, instalator, Jabłonowskich 10.
— Jan, kamieniarz, Paulinów 18.
— Janusz, urz. pryw., Nabielaka 12.
— Józef, kond. M. K. E., Szpitalna 39.
— Józef, stolarz, Panieńska 43.
— Juljan, insp. Ubezp. od wypadków, Chorążczyzny 10.
— Leon, krawiec, Piaskowa 3 a.
— Marcin, muzyk, Szewczenki 12.
— Marjan, urz. państw., Zielona 5.
— Mieczysław, urz. PKP., Jozafata 6.
— Roman, inż., Lwowskich Dzieci 19.
— Rudolf, naucz. tańców. Łyczakowska 140.
— Rudolf, lekarz weter., 3 Maja 6.
— Stanisław, inż., Stryjska 42.
— Stanisław, major W. P., 29 Listopada boczna 97.
— Tad., adj. Izby Sk., Piekarska 21.
— Teodor, kontrolor, Kasztelańska 4.
— Wilhelm, em. dyr. szk. powsz., Wyspiańskiego 18
— Witold, prof. Uniw., Kampiana 9.
— Witold, urzęd. państw., Chodorowskiego 10.
— Włodzimierz, em. urz. woj., Paulinów 7 c.
Nowiński Antoni, przem., Grottgera 10
— Roman, urzęd., Rybacka 3.
Nowocki Andrzej, skontysta, Żeromskiego 1.
Nowodworski Stanisław, urzęd., Szewczenki 10.
Nowogrodzki Edmund, urzęd. państw., Nabielaka 11.
— Karol, maszyn. M. Z. E., Janowska boczna 10.
— Ludwik, funkc. M. Z. E., Jagiellońska 2.
— Roman, listonosz, Konduktorska 44.
Noworyta Jan, arch., Zimorowicza 17.
Noworytowa Ema, wł. willi, Łyczakowska 11.
Nowosad Andrzej, lakiern., Mączna 14.
— Antoni, agronom, Obwodowa 20.
— Boles'aw, bibljotekarz, Stryjska 22.
— Franciszek, urz., Traugutta 22.
— Iwan, kat. szk. powsz., Mączna 8.
— Kaz., urz. państw., Szeptyckich 7.
— Leon, wł. realn., św. Michała 13.
— Michalina, naucz. pryw., Stroma 6.
— Eustachy, insp. szk., Potockiego 4.
— Włodzimierz, urz., Krupiarska 7.
— Zbigniew, artysta dram., Friedrichów 5.
Nowosiadły Jan, majster kafl., Tarnowskiego 45.
— Michał, mistrz kafl., Kluszyńska 7.
Nowosielska Kazimiera, Dr., lekarz, Supińskiego 20.
Nowosielski Adam, mag. farm., Potockiego 69.
— Antoni, urzęd., Heninga 10.
— Miecz., agent handl., Supińskiego 9.
— Stan., urz. skarb., L. Sapiehy 26.
— Wacław, lek. wet., Supińskiego 9.
Nowotny Adam, inż., Potockiego 31.
— Franciszek, stolarz, Leśna 14.
— Julj., Dr., prof. U. J. K., 3 Maja 17
— Roman, inż., Tarnowskiego 34.
Nowożyłów Włodzimierz, inż. bud., Potockiego 15.
Nożyński Kaz., przem., Na Bajkach 1.
Nuckowski Franciszek, kond. M. K. E., Wołyńska 35.
— Franciszek, kond. P. K. P., Bojowa.
— Marcin. funkc. Izby adwok., Kraszewskiego 17.
Nuczpolski Towja, kupiec, Cechowa 5.
Nurkowski Wacław, technik budowl., Łyczakowska 14.
Nusbaum Bernard, kupiec, pl. św. Teodora 5.
— Fischel, kupiec, Krzywa 18.
Nusdorf Mojżesz, stol., Kr. Jadwigi 12.
Nusenblatt Dawid, fotograf, Żółkiewska 73.
— Izak, kupiec, Żółkiewska 73.
Nussbaum Adolf, aptekarz, Jagiellońska 7.

Polska Fabryka Ołówków
L. i C. HARDTMUTH-LECHISTAN S. A.
Kraków

GARGOYLE
Mobiloil
MOBILOIL
przodujący olej świata — zapewnia najwyższą sprawność, bezpieczeństwo ruchu oraz oszczędności.
VACUUM OIL COMPANY S. A.

Wszystko, co Was zajmuje:

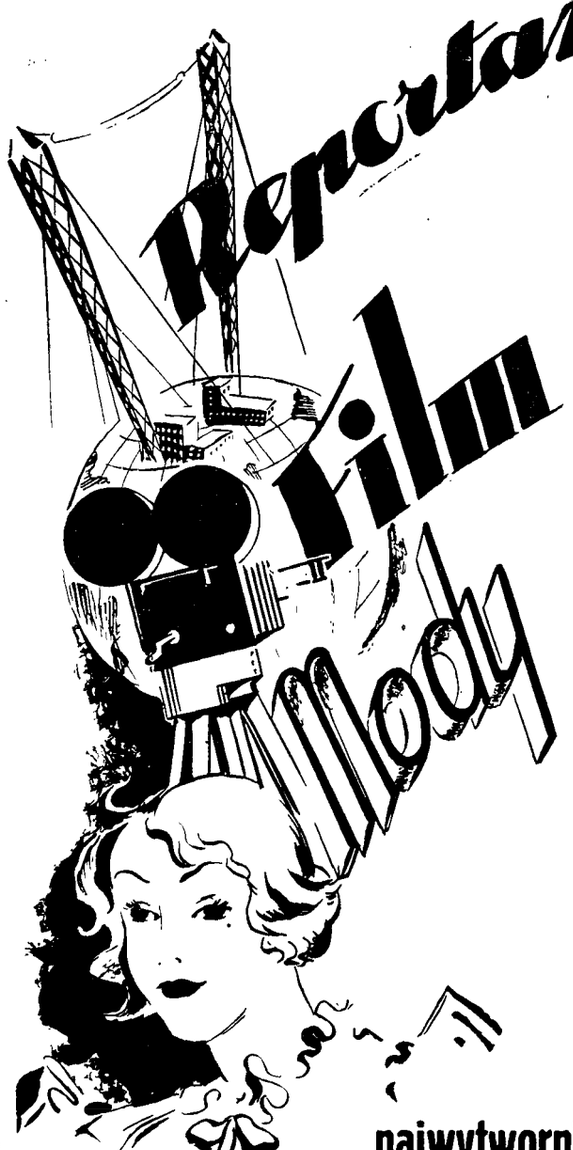

Najświeższe sensacje świata, wiadomości polityczne, wywiady i reportaże z podróży naukowych w ilustracji i słowie, oraz feljetony wybitnych publicystów.

Osobny dodatek filmowy z licznemi trójbarwnemi fotosami stanowi odrębną całość, przynosi aktualne wiadomości dotyczące najnowszych filmów, życia gwiazdfilmowychiodsłania zakulisy wielkich wytwórni.

Dział mody kobiecej — to ilustrowany poradnik każdej wytwornej pani, gdzie znaleźć można to co w Londynie, czy Paryżu stanowi ostatni krzyk mody.

Humor, rozrywki umysłowe i interesujące konkursy dopełniają całości, a wszystko to przynosi swym czytelnikom

najwytworniejszy tygodnik polski

ŚWIATOWID

Nussbaum Bernard Dr. adw., Kopernika 14.
— Dawid, urz., Rappaporta 1.
— Herman, urz. pryw., Jachowicza 15.
— Izak, agent handl., Ochronek 11a.
— Jakób, kupiec, Ochronek 11 a.
— Józef, frvzjer, Gródecka 27.
— Leon, agent handl., Rutowskiego 8.
— Majlach, tapicer, Rynek 19.
— Mojżesz, Mr., aptekarz, Tarnowskiego 5.
— Natan, kupiec, Ochronek 11 a.
— Sala, naucz., Kurkowa 2.
— Szulim, fryzjer, Grodecka 27.
— Simche, urz. pryw., Bernsteina 15.
Nussbrecher Leizor, piekarz, Szkarpowa 7.
— Teofila, wł. folwarku, Zyblikiewicza 35.
Nussdorf Filip, kupiec, Rycerska 20.
— Mendel, kupiec, Zieloua 58.
Nussenbaum Anszel, urz. pryw., Kraszewskiego 9.
— Herman, urzęd. sąd., Krasickich 11 a.
— Izrael, kupiec, Panieńska 26.

Nussenbaum Maks, kraw., Zielona 58.
— Marek, kupiec, pl. Marjacki 5.
— Witołd, urz. pryw., Krasickich 11 a.
Nussenblatt Eljasz, fryzjer, Żółkiewska 73.
— Hania, restauratorka. Gródecka 68.
— Nataniel, kupiec, Gródecka 68.
Nutyk Izak, mistrz blach., Albinowskich 6.
— Izak, em. sędzia, Piekarska 17.
— Szymon, blacharz, Tetmajera 11.
Nuzikowska Helena, dyr. szk., Wronowskich 9.
Nuzikowski Leon, urzęd., Zdrowie 4.
— Piotr, kupiec, Głęboka 29.
Nürnberg Michał, kupiec, Gródecka 88.
Nycz Bolesław, Dr. prof., Łyczakowska 29.
— Janina, naucz., Wronowskich 2.
— Leon, fryzjer, Kr. Leszczyńskiego 12 a.
— Marja, wł. real., Świętokrzyska 3.
— Paweł, dyr. szk. pow., Wronowskich 2.

Nycz Stanisław, inż., asyst. Polit., Wronowskich 2.
— Zdzisław, tokarz, Japońska 16.
Nyczaj Antoni, blacharz, Białohorska 44.
— Adam, piekarz, Janowska 33.
— Bazyli, elektrom., pl. Strzelecki
Nyczka Grzegorz, apl. adw., Na Bajkach 14.
Nyczek Jan, urz. pryw., Szewczenki 29.
Nydza Władysław, stolarz, Pełczyńska 20.
Nykiel Józef, urzęd. państw., Błonie Janowskie 29.
Nykołyszyn Stefan, szewc, Łyczakowska 65.
Nykołyn Daniel, monter, Pasieczna Boczna 1444/57.
Nynka Aleks., introligator, Łyczakowska 15.
Nyrka Stefan, tapicer, Panieńska 19.
Nyrkowski Aleksy, urz. państw., Kordeckiego 7.
Nyszcza Włodzimierz, krawiec, Potockiego 110.
Nyżnyk Teodor, kaflarz, Bodnarówka 3.

O

Obacz Franciszek, woźny Uniw. J. K., Długosza 6.
Obal Jan, tapicer, Chorążczyzna 26a.
Obalewska Marja, naucz., Szumlańskich 9.
Obalewski Stanisław, rzeźnik, Iwana Franka 14.
Obalik Jan Stanisław, ślusarz, Kulparkowska 10.
— Zenon, tapicer, Kulparkowska 10.
Obara Alicja, asyst. ginek.-położn., M. Bartusówny 17.
Ober Józef Saul, urzędn. pryw., Kętrzyńskiego 18.
— Nuchim, kupiec, Berka Joselewicza 2, Dz. IX.
Oberc Stefan, Dr. lekarz, Kulparków Zakład.
— Antoni, urzęd. państw., Kordeckiego 7.
— Tadeusz, urzęd. pryw., Kordeckiego 28.
Oberhard Leopold, urz. pryw., Piekarska 8.
Oberlaender Samuel, Dr. lekarz, 29. Listopada 52.
Oberlyński Stanisław, prezes Sądu, Stryjska 18.
— Stanisław, admin. dóbr, Kleinowska 3.
Obermager Wilhelm, urz. pryw., Janowska 30.
Obfidowicz Antonina, wdowa, Sykstuska 49.
— Karol, Mgr. urzędn., Sykstuska 49.
Obirek Jan, szewc, Mochnackiego 31.
— Juljan, b. wiceprez. m., Sobieskiego 30.

Oblas Franciszka, wł. realn., L. Sapiehy 2.
— Eljasz, Dr. adw., L. Sapiehy 2.
Obler Adolfina, Dr. fil., pl. Halicki 14.
— Kamila, Dr. lekarz. pl. Halicki 14.
Obłój Zygmunt, ślusarz P. K. P., Droga Lubieńska 11 a.
Obmiński Ksawery, Dr. lekarz, L. Sapiehy 5.
— Stanisław, inż. prof. szk. techn., Własna Strzecha 22.
— Tadeusz, prof. Polit., Szumlańskich 7 a.
Oborska Marja, właść. realn., Jak. Strzemię 11 a.
Oborski Djonizy, urz. P. B. R., Małachowskiego 2.
— Edward, ślusarz, Murarska 49.
Oboszyński Wiktor, stolarz, Droga Wulecka 66.
— Alfred, urz. Zak. Ub. od wyp., 29. Listopada 54 a.
— Stanisław, wł. realn., Pijarów 36.
Obód Jan, maszynista, Zielińskiego 9.
Obst Izrael, kupiec, Łokietka 20 a.
— Izydor, kupiec, Stawowa 1.
Obszarski Ignacy, introlig., Zielona 41.
— Michał, labor. Akad. Med. Wet., Kochanowskiego 67.
Obtułowicz Józef, inż. górn., Stryjska 42.
— Edward, tokarz, Objazd 8.
— Rudolf, kierown. maszyn., Poprzeczna 475.

Obtułowicz Stefanja, emer. naucz., K. Boczkowskiego 29.
— Stanisława, wdowa, 3. Maja 21.
Obuch Władysław, masz. kolej., Dekerta boczna 2.
Ochab Władysław, oficer W. P., Kadecka 32.
Ocharski Ludwik, urz. Banku Pol., Brajerowska 17.
— Marjan, urz., Mochnackiego 18.
Ochenduszko Franciszek, agent handlowy, Spadzista 1 a.
— Jan, agent handl., Spadzista 1 a.
Ochęduszko Kazimierz, inż., Potockiego 105.
Ochman Feliks, oficer W. P., K. Boczkowskiego 31.
— Marja, urzędn. Izby Skarbow., Lwowskich Dzieci 36.
— Roman, urzęd. kolej., Długosza 27.
— Adolf, urz. Izby Skarb., Niemcewicza 19.
— Józef, masz. kolej., Sienkiewicza 30.
Ochnicz Bohdan, art. dekorat., 29-go Listopada 11 b.
— Orest, agent handl., K. Boczkowskiego 5.
Ochoński Stefan, ślusarz, Żółkiewska 43.
Ochorok Honorata, nauczyc., Kustanowicza 293.
Ochota Jan, masz. kolej., Hallera 7.
Ochowicz Józef, szewc, Zborowskich 28.
— Władysław, urzędn. pryw., Składowa 8.

Ochrymowicz Bazyli, funkcj. Urz. Wojew. Uw., św. Zofji 8.
— Eustachy, kup., Durskiego 12.
— Feliks, inż., Lwowskich Dzieci 73.
— Helcna, wł. realn., Kurkowa 61.
— Kazimierz, urz. pryw., Słodowa 3 a.
— Wiara, urz. pryw., Bol. Chrobrc go 10.
— Iwan, dyr. Kasy Kredyt., Wronowskich 24.
Ochs Chaim, zegarmistrz, Słoneczna 14.
— Herman, kupiec, 3. Maja 7.
— Izak administrator, Król. Jadwigi 34.
— Jakób, drukarz, Zamarstynowska 15.
— Jechiel Michał, rzeźn. Torowa 9.
— Mendel, kupiec, Nenckiego 5.
— Norbert, cukier., Kraszewskiego 32.
— Zygmunt, urzędn., Bogdanówka 11.
Ochsman Jonas, kup., Stebelińskich 25.
Ochyra Władysław, urzędn. pryw., Gródecka 109.
Ocks Jakób, krawiec, Sobieskigo 18 a.
Oczered Bronisław, optyk, Zimorowicza 17.
— Henryk, elektrom., Zimorowicza 17.
— Szymon, fryzjer, L. Sapiehy 9.
Oczeret Leon, fryzjer, Piotra Skargi 12.
Ośmieja Józef Ludwik, majster P. K. P., Gródecka 237.
Odrobińska Anna, urz. Dyr. Ceł, Łyczakowska 5.
Odrowąż-Pieniążek, urzędnik, Kordeckiego 12.
— Janusz, Dr. lekarz, Na Bajkach 24.
Odyńskij Roman, inż., Rycerska 23.
Odzierzyńska Helena, urzędn. bank., 29. Listopada 17.
Oestreicher Szymon, urz. pryw., Kazimierzowska 35.
Offenberger Leon, drogerzysta, Asnyka 8.
Offner Abraham, rzeźnik, Gródecka 59 a.
— Abraham, kupiec, Krasickich 14.
— Hersch Beer, kupiec, B. Głowackiego 9.
— Józef, piekarz, Wolność 10.
— Sender, urz. bank., Kasztelańska 5.
Ogarek Henryk, ks. prof. gimn., Bilczewskiego 4.
Ogibomski Eugenjusz, urzędn. pryw., Bilińskich boczna 11.
Ogielski Wincenty, nauczyciel, Zyblikiewicza 32.
Ogiełło Bolesław, ślusarz, Sobieskiego 35.
Ogonowski Włodz., urzędn. państw., Kazimierzowska 24 a.
Ogrodnicki Antoni, krawiec, Batorego 22.
— Stan., urzędn. państw., Kurkowa 11.
Ogrodnik Mikołaj, krawiec, Żółkiewska 28.
— Stanisław, blacharz, Cłowa 5.
Ogrodziński Kazimierz, urz. państw., Łyczakowska 135.
Ohanowicz Jan, urzędn. P. K. P., Kościuszki 24.
— Roman, inż. lasowy, Murarska 6.
Oher Meilech, urz. pryw., Lubomirskich 9.
Oherok Michał, urzędn. państw., Krupiarska 2 a.
Ohey Marjan, urz. kolej., Mała 2.
Ohlenberg Emanuel, urzędn. pryw., Szpitalna 41.
— Marja, Dr. lekarz, Sykstuska 19.
— Salomon, kupiec, św. Anny 3.
Ohly Jan, insp. szk., Pułaskiego 14.
— Juljan, mistrz kafl., Łyczakowska 4.
Ohonowski Aleks., aplik. sąd., Kosynierska 9.
Ohonowkyj Ludomyr, księg., Podwale 7.
Ohringer Aleksander, zegarmistrz, Sobieskiego 10.
Oehl Baruch, fryzjer, Krakowska 26.
Oehlbaum Jakób, kupiec, Śmiała 5.
Oehlenberg Fryderyka, urz., pryw., Nowa boczna 4.
Ojak Edward, sędzia, Kadecka 6.
— Ryszard, inż. arch., boczna Na Błonie 19.
Ojserkis Adam, urz. pryw., Kochanowskiego 21.
Okań Jan, urzędn. skarb., Kr. Jadwigi 6.
Oken v. Simpel Herman, mal. pok., Sadłowskiego 4.
Okin Schie, magaz. P. K. P., Żółkiewska 129.
Okninski Stanisław, urz. pryw., Piekarska 16.
— Wawrzyniec, em. insp. Zakł. ub., Klonowicza 7.
Okołowicz Zygmunt, em. urz. skarb., Kr. Jadwigi 39.
Okoński Stanisław, funkcj. M. K. E., H. Jabłonowskiego 31.
— Władysław, nrz. pryw., Reja 8.
Okopny Paweł, konduktor M. K. E., Konopnickiej 6.
— Stefan, urz. pryw., Żółkiewska 43.
Okornicka Helena, art. teatr., Kałecza 6.
Okpysz Antoni, urz. pryw., Kadecka 4.
Okławiec Józef, Dr. lekarz W. P., Kurkowa 12.
Olanin Wilhelm, introlig., Sucha 25.
Olańczuk Józefa, emer. naucz., Modrzejewskiej 16.
Olański Stanisław, dyr. „Książnicy Atlas", Łyczakowska 129.
Olberek Tadeusz, wiceprokurator, Łyczakowska 39.
Olbert Józef, podmajstrzy murar., Kulparkowska 45.
Olbracht Kazimierz, buchalter, Łyczakowska 4.
Olbrycht Tadeusz, profesor, Mochnackiego 58.
Olcha Zygmunt, ślusarz, Jałowiec 317.
Olchawa Kazim., kond. P. K. P., Bilińskich 58.
— Tadeusz, sędzia, Rahory 5.
Olchowy Jan, motorowy M. K. E., Droga Lubieńska boczna.
— Józef, stolarz, Filipówka 6.
Olchowyj Hilary, inżynier, Małachowskiego 2.
— Wasyl, urz. pryw., św. Teresy 2b.
Olearczuk Roman, kaflarz, św. Kingi 16.
Olearczyk Julja, urzędn., Kordeckiego 33.
— Stanisław, stolarz, Długa 18.
— Wład., maszynista, Gródecka 6.
— Wład., nauczyc., Kordeckiego 33.
Olearnik Antoni, malarz, Krzywczyce 304.
— Bronisław, monter, Krzywczyce 304.
— Eustachy, kupiec, Lewickiego 9.
Olech Antoni, kraw., Nowy Świat 8.
— Dominik, urz. uniwers., Piekarska 52.
— Jan, funkc. U. J. K., Piekarska 52.
— Jan, kierow. garażu, Sądowa 5.
— Józef, zarządca dóbr, Janowska 67.
— Józef, mgr. urz., Małachowskiego 2.
— Marjan, urz. poczt., Lw. Dzieci 19.
— Mikołaj, kupiec, św. Mikołaja 9.
Olecki Franciszek, szofer, Działyńskich 3.
Olejarnik Józef, stolarz, Słoneczna 4.
— Leon, ślusarz kol., Kr. Leszczyńskiego 27a.
Olejniczak Stanisław, litograf, Warszawska 61.
Olejniczek Kaz., kaflarz, Słoneczna 7.
Olejnik Aleks., emer. sędzia, Zadwórzańska 21.
— Antoni, mal. pok., Krzywczyce 302.
— Grzegorz, palacz P. K. P., Białohorska boczna.
— Grzegorz, agent handl., Kr. Leszczyńskiego 34.
— Józef, kupiec, Kazimierza W. 22.
— Mateusz, kupiec, Bogdanówka 85.
— Michał, ślusarz, Wandy 2.
— Mikołaj, urz. P. K. P., Żelazna Woda 10.
— Piotr, podurzędnik, Szeptyckich 24.
— Roman, urz. państw., Zadwórzańska 21.
— Włodzimierz, urz. państw., Zadwórzańska 21.
Olejniszyn Zacharjusz, stolarz, św. Wojciecha 3.
Olejonwski Jan, urz. sąd., Jabłonowskich 34.
— Stanisław, urz., Piekarska 24.
— Stefan, urz. skarb., Staroniesieńska 24.
— Włodzimierz, urz. sąd., Na Bajkach 11.
Oleksij Eugenjusz, Dr. lekarz, Żółkiewska 85.

Oleksin Edward, urz. I. Sk., Bandurskiego 3.
— Jan, emer. urz. kontr. skarb., Pijarów 38b.
— Piotr, woźny, Blacharska 9.
Oleksinzer Wolf, kupiec, Żółkiewska 35.
Oleksiński Czesław, krawiec, Wołyńska 10.
— Feliks, masz. P. K. P., Zborowskich 6.
— Piotr, krawiec, Wołyńska 10.
— Stanisław, urz., Ossolińskich 11.
— Wincenty, krawiec, Mickiewicza 10.
Oleksiuk Franciszek, stolarz, Panieńska 11a.
— Marjan, tokarz, Panieńska 11 a.
Oleksów Jan, kupiec, św. Michała 26.
— Marcin, kupiec, Żółkiewska 78.
— Stanisław, tapicer, Krótka 8.
Oleksy Kazimierz, urz. miejski, Mączna 26.
Oleksyn Iwan, urzędn., Zdrowie 7.
Olendarz Franciszek, urzędn., Małachowskiego 2.
Oleńczuk Paweł, szewc, Krzywczyce 302.
— Piotr, stolarz, Lwowska 84.
Olesiak Józef, kupiec, Kałecza 20.
Olesiewicz Adam, przemysł., Szymonowiczów 31.
Olesiński Zygmunt, urz. P. i T., Łyczakowska boczna 37.
Olekser Ozjasz, ag. handl., Krzywa 3.
Oleszek Paweł, kupiec, Badenich 8.
Oleszko Józef, szewc, Stebelińskich 14.
Oleszycki Józef, woźny, Ossolińskich 2.
— Kazimierz, kotlarz P. K. P., Warszawska 15.
Oleś Alojzy, majster P. K. P., B. Głowackiego 22.
— Kazim., kupiec, Pilichowska 8.
Oleśków Michał, monter, Skarbkowska 16.
Oleśnicka Elżb., naucz. państw. szk. zawod., Kochanowskiego 8.
— Teresa, emer. naucz., Piłsudskiego 23.
Oleśnicki Izydor, inspekt. P. K. P., Potockiego 34.
Olijnyk Grzegorz, terejan szk., Mochnackiego 12.
— Julja, naucz., Torowa 27.
Olinger Lazar, urz. pryw., Piłsudskiego 15.
Oliniewicz Karol, organomistrz, Łyczakowska 5.
— Jakób, urz. P. K. P., Kętrzyńskiego 10.
Olipra Franciszek, prof. gim., 3-go Maja 19.
Olmütz Abraham, złotnik, Zamarstynowska 22.
— Mojżesz, właść. realn., Krzywa 19.
Olpińska Zofja, naucz., Pełczyńska 3.
Olpiński Adam, urz. P. i T., Gródecka 41.
— Jan, prof. szk. techn., Teatyńska 7.
Olpiński Stanisław, urzęd. państw., Pełczyńska 3.
— Wojciech, inż. chem., Czereśniowa 25.
Olski Władysław, oficer W. P., Gródecka 8a.
Olsz Modest, urz., 3-go Maja 8.
Olszanecki Józef, urz., Jałowiec 8.
Olszaniecki Edward, urz. bank., Kr. Jadwigi 32.
— Polikarp, właść. realn., Jałowiec 151.
Olszanicka Albina, urz. P. K. P., Wiśniowieckich 1.
Olszański Alexander, oficer W. P., Gródecka 8a.
— Józef, kupiec, Gródecka 97.
— Robert, kupiec, Marcina 32a.
— Zdzisław, urz. państw., Wronowska 8.
Olszewski Zbigniew, kupiec, Kurkowa 38.
— Antoni, inżyn., Romanowicza 11.
— Antoni, inżyn. miejski, Rutowskiego 8.
— Antoni, ślusarz, Pasieczna 19.
— Bolesław, inżyn., Rzeźbiarska 1a.
— Eugeniusz, urz. P. i T., Lw. Dzieci 19.
— Franciszek, urz. bank., Na Bajkach 28.
— Ignacy, stolarz, Ogrodnicka 5.
— Jan, urz. miejski, Częstochowska 35.
— Kazimierz Dr., lekarz, Zygmuntowska 3a.
— Stanisław, sędzia, Potockiego 65.
— Stanisław, archit., Kosynierska 6.
— Witold Dr., adw., Akademicka 11.
— Witold, apl. sędz., Dembińskiego 18.
— Władysław, emer. prof., Jabłonowskich 26.
Olszowski Jan, masz. P. K. P., Sienkiewicza 28.
Olszowy Filip, fryzjer, Zofji 80.
Oehlenberg Aszew, Dr. praw, Żółkiewska 95.
— Eugenja, urz. pryw., Żółkiewska 95.
— Fischel, kupiec, Żółkiewska 95.
Olankanski Tytus, właść. real., Droga Pasieczna 192.
Olczycz Jan, kowal, Tadeusza 6.
Oleksa Józef, urz. państw., Torosiewicza 7.
Oleksij Eugen., tokarz, Balonowa 3.
Oleksun Jarosław, handl., Zdrowie 7.
— Włodzimierz, urz. pryw., Murarska 33.
Olyneć Jan, konc. adw., Kapitulny 2.
Omelan Michał, urz. P. i T., Kętrzyńskiego 22.
— Teodor, oper. kin., Teatralna 139.
— Włodzimierz, lek. weter., Kętrzyńskiego 22.
Omelańczuk Mikołaj, właść. realn., Zielona 7.
Omełka Zofja, naucz., Snopkowska 79.
Omylan Michał, właść. autodor., Jałowiec.
Onichimowski Stanisław, rzeźnik, Ogrodnicka 24.
Onichimowska Zofja, urzędn., Tarnowskiego 18.
Onufryk Ludwik, urz. państw., Gródecka 68.
Onysywiów Antoni, ślusarz, Antoniego 15.
Onyszczak Włodzimierz, szewc, Marcina 21.
Onyszkiewicz Jurko, urz. pryw., Gołąba 11a.
— Bronisław, mal. pokoj., Błotna 190.
— Jakób, stolarz, Mała 27.
— Józef, mistrz szewski, Gródecka 73.
— Konstanty, emer. sędzia, Potockiego 49.
— Marja, urz. państw., Tarnowskiego 14.
— Marjan, sędzia, Długosza 23.
— Mieczysław, mal. pok., Tarnowskiego 5.
— Roman, inżyn., Piaskowa 48.
— Stanisław, tapicer, Widok 454.
— Tadeusz Dr., lekarz, Hoffmana 14.
— Władysław, urz. P. K. P., Gródecka 101.
— Włodzimierz, inż., Wojtowska 8.
Onyszków Edmund, urz. bank., Stebelińskich 17.
— Michał, woźny U. J. K., Teresy 2a.
Onyśko Aleksander, kupiec, Bonifratrów 14.
Opala Władysław, wizytator, Stryjska 4.
Opaliński Władysław, tokarz metal., Grunwaldzka 34.
Opałek Mieczysław, kier. szkoły, Piaskowa 25.
Oparzysty Michał, funkc. P. K. P., Jozefata 7.
Opat Herman, przemysł. Szpitalna 8.
— Talia, współwł. kina, Szpitalna 8.
Opfidowicz Karol, urz. M. K. K. O., Żyżyńska 7.
Opiał Jakób, piekarz, Szewczenki 40.
— Leon, cukiernik, Kr. Jadwigi 43.
Opieński Jan Dr., lekarz, Senatorska 5.
— Stanisław, urz. bank., Senatorska 5.
Opiliński Józef, urz., Na Bajkach 28a.
Opioła Kazimierz, przemysł. Kętrzyńskiego 36.
Oplustill Kamil, urz. państw., Boczna Stryiska 4.
Opoka Teodor, piekarz, Jadwigi 36.
Opolska Marja, prof. gim., Kochanowskiego 38.
Opolski Adam, arch., Łyczakowska 4.
— Jan, urz. państw., Zygmuntowska 5.
— Stefan, urz. bank., Zyblikiewicza 22.
Opiałek Andrzej, stolarz, Kołłątaja 81.
Oppenheim Leon, kupiec, Gródecka 133.
Oppenheimer Augusta, właść. realn. Gródecka 39.
Oppenauer Kalist, sędzia, Batorego 3.
Opper Izrael, kupiec, Podzamcze 4.
— Maks, kupiec, Pilnikarska 3.

Oprysk Piotr, urz. pryw., Pełtewna 43a.
Oprzędkiewicz Józef, urz. pryw., Chorążczyzny 6.
Opulski Tadeusz, oficer W. P., Grochowska 7.
Oracz Edward, ślusarz, Tkacka 17.
— Jan, urz. państw., Filipówka 30.
— Michał, ślusarz masz., Zborowskich 4.
Orange Helena, wł. real., Słowackiego 16.
— Stanisław, urz. pryw., Chodkiewicza 7.
Orbach Mojżesz, kupiec, Torosiewicza 18.
Ordower Mozes, agent, Żółkiewska 139.
Ordower Marjan, lek. dent., Kraszewskiego 7.
Ordyński Henryk, urz. poczt., Lw. Dzieci 12.
— Władysław, urz. P. K. P., Łazarza 8.
Orell Karol, urz. P. K. P., Wyspiańskiego 7a.
Orenstein Jakób, księgarz, Krasickich 6.
— Mendel, redaktor, Małachowskiego 2.
— Mozes, kupiec, Potockiego 24.
Orenczuk Helena, artystka, Grottgera 8.
Orfin Ludwik, urz. P. K. P., Szpali 3.
— Wiktorja, wł. real., Szpali 3.
Orgasiński Tomasz, funkc. miejs., Dr. Wulecka 15.
Ordyniec Ludwik, piek., Krótka 12.
Orgun Rozalia, naucz., Bocz. Dekerta 1.
Oringer Mojżesz, zegarmistrz, Zyblikiewicza 31.
Ories Zejnwell, kupiec, Słoneczna 34.
Orkasiewicz Karol, sztukater, Kurkowa 23.
Orkisz Michał, emer. inż., Świętokrzyska 7.
Orkiszewska Stanisława, nauczyc., Franciszkańska 19.
Orländer Herman, kupiec, Dąbrowskiego 2.
— Meilech, kupiec, Listopada 15.
Orlewski Stanisław, inż. las., Lwowska 90.
Orlicka Karolina, urz., Zielona 36.
Orlicki Fryderyk, przem., Zielona 36
— Henryk, krawiec, Gródecka 85.
— Marjan, przem., Zofji 28.
Orlicz Tadeusz, inż., Nabielaka 3.
— Władysław, asyst. Polit., Teatyńska 27.
Orlik Stanisław, funkc. P. P., Spokojna 12.
— Sywe, krawiec, Czackiego 10.
Orlewycz Mikołaj, funkc. sąd., Łyczakowska 15.
Orłoś Aleksander, insp. celny, Modrzejewskiej 14.
— Roman, urz. pryw., Zyblikiewicza 7.
Orłowicz Zofja, naucz., Zofji 32.
Orłowska Elżbieta, wł. real., Piekarska 13.
— Zofja, naucz., Akademicka 22.
Orłowski Bronisław, woźny, Brajczowska 17.
— Bohdan, kupiec, Kingi 22.
— Emil, garbarz, Orląt 11.
— Florjan, nutnik, Staroniesieńska 6.
— Ludwik, urz., Pasieczna Boczna 331
— Ludwik, urzędn. pryw., Pełczyńska 25.
— Michał, przem., Wybranowskiego 11.
— Mordko, lekarz dent., Zielona 32.
— Stanisław, oficer zaw., Piekarska 32.
Ornowicz Marcin, urz. poczt., B. Głowackiego 16.
Ornstein Abraham, urz. państw., Głęboka 14.
— Boruch, stolarz, Białohorska 102.
— Filip, kand. adwok., Kadecka 12.
— Golda, urz. pryw., Arciszewskiego 8.
— Izydor, urz., Kazimierzowska 45.
— Jakób, kupiec, Żółkiewska 45.
— Józef, kupiec, Żółkiewska 5.
— Kalman, urz. pryw., Arciszewskiego 8.
— Natan, wł. real., Kasztelańska 14.
— Saul, kupiec, Kleparowska 30.
— Izydor, kupiec, L. Sapiehy 51.
Orobkiewicz Władysław, em. sędzia, L. Sapiehy 51.
Oroński Jan, urz. miej., Kochanowskiego 80.
— Włodzimierz, lekarz, Batorego 34.
Orosz Władysław, em. prof., Niemcewicza 9.
Ortner Ichel, kupiec, Jacka 6.
— Jan, tapicer, Sykstuska 41.
Ortula Jan, stolarz, Stroma 3.
Ortyński Hipolit, urz. poczt., Bema 8.
— Stefan, urz. poczt., Paulinów 11.
Ormałt Jadwiga, naucz., 3-go Maja 5.
Oryszczak Teofil, urz. państw., Janowska 88.
Oryszczyn Grzegorz, urz., Kordeckiego 12b.
Oryszyn Piotr, inż. miej., Hallera 26.
Orzechowska Janina, naucz., Traugutta 15.
— Marja, wł. real., Reja 5.
Orzechowski Franciszek, wł. hotelu, Bernardyński 7.
— Franciszek, kupiec, Wąska 3.
— Marjan, stolarz, Traugutta 15.
— Stanisław Dr., lekarz, Traugutta 15.
— Tadeusz, urz. P. K. P., Arciszewskiego 8.
— Władysław, restaur., Marsz. Focha 32.
— Zbigniew, ofic. W. P., Sygniówka Wielka 492.
— Zbigniew, urz. pryw., Marka 2.
Orzegowski Mieczysław, muzyk, Wąska 7.
Orzelska Helena, naucz., Klonowicza 7.
Orzelski Feliks, sędzia Grodz., Gołąba 10.
Orzeł Kazimierz, lekarz wet., Świętokrzyska 40.
— Leon, urz., Murarska 33.
Orzeski Franciszek, urz. poczt., Kordeckiego 7.
— Miecz., urz., Chrzanowskiej 4.
— Zygmunt, urz. państw., Kordeckiego 7.
Osada Kazimierz, urz. poczt., Wilczków 6.
— Roman, urz. pryw., Zadwórzańska 11.
— Stanisław, urz. poczt., Śniadeckich 7.
Osadek Józef, naucz. gimn., Kochanowskiego 42.
Osadnik Leopold, ślusarz, Bogdanówka 11.
Osiadacz Franc., urz., Długosza 31.
— Tomasz, funkc. M. Z. E., Sygniówka Mała.
Osiak Marjan, agent, 29. Listopada 11.
Osiecki Tadeusz Dr., lekarz, Oficerska 20.
— Wiktor, urz. państw., Zygmuntowska 4.
Osinczuk Roman Dr., lekarz, Zofji 9.
— Michał, prof. gim., Zofji 9.
Osińska Zofja, artystka, Piekarska 16.
Osiński Adam, urz. pryw., Sykstuska 44.
— Bronisław, ofic. W. P., Murarska 51.
— Józef, młynarz, Poprzeczna 8.
— Józef, urz. państw., Koralnicka 6.
— Marjan, inż. arch., Murarska 59.
— Tadeusz, urz. państw., Teresy 2a.
Osio Jan, wł. domu, Teatralna 365.
Osip Andrzej, urz. pryw., 29. Listopada 51.
Osipowska Olga, naucz., Oficerska 12.
Oskarowicz Eustachy, urz., Małachowskiego 2.
Osmok Marja, wł. restaur., Zielona Boczna 25.
Osmolski Ludwik, złotnik, Franciszkańska 7.
Osołowska Elżbieta, wł. real., Piekarska 13.
Osowicz Wiktor, budown., Równa 1.
Ososłowicz Józef, prof. gim., Zimorowicza 14.
— Józef, urz. P. K. P., Zygmuntowska 3a.
— Stefan, ofic. W. P., Głęboka 14.
Ossetzki Franciszek, urz. państw., Ossolińskich 6.
Ossolińska Marja, wł. dóbr, Kurkowa 14.
Ossoliński Jerzy, urz. państw., Głęboka 27.
Ossowski Ignacy, organista, Kuźniarówka 25.
— Rudolf, szewc, Ujejskiego 8.
Ost Adolf, urz. pryw., Lenartowicza 11.
Ostachowicz Bronisław, oficer P. P., Sapiehy 20.
— Eugenjusz, techn. bud., Zadwórzańska 19.
Ostap Wasyl, urz. P. K. P., Ziemiałkowskiego 2.
Ostapczuk Jan, pickarz, Pod Dębem 18.
— Klemens, szewc, Bema 8.

Ostapczuk Piotr, szewc, Sienkiewicza 44.
Ostapiak Michał, ślusarz, Bema 12 a.
Ostapijczuk Gabryel, właść. kiosku, Gródecka 8 a.
Ostapowicz Teofil, urz. P. K. P., Małachowskiego 2.
Ostapów Anna, naucz., Turecka 2.
Ostaszewska Jadwiga, naucz. pryw., Wronowska 10.
— Stefanja, artystka, Wronowska 10.
Ostaszewski Adam, kupiec, Filipówka 93.
— Bronisław, Dr. adw., Rutowskiego 7.
— Lukasz, przemysł., Łyczakowska 90.
— Michał, artysta, Wronowska 10.
Osten Aleksander, architekt, Wojciecha 4.
— Mojżesz, kupiec, Zamarstynowska 22.
Oster Mozes, kupiec, Żółkiewska 72.
Osterman Adolf, kupiec, Łokietka 12.
— Aron, Dr. adw., Piłsudskiego 3.
— Dawid, urz., Piłsudskiego 9.
— Dawid, księgowy, Rutowskiego 23.
— Markus, urz. pryw., Żółkiewska 137.
— Meier, kupiec, Gródecka 35.
— Nesamel, urz. pryw., Pijarów 46.
— Pepi, urz. pryw., Pijarów 46.
— Rudolf, Dr. adw., Klonowicza 12.
Ostern Paweł, Dr. lekarz, Sapiechy 9.
Osterowa Klara, wł. real., Sykstuska 2.
Ostersetzer Dawid, kupiec, Słowackiego 8.
— Ernestyna, urz. pryw., Zyblikiewicza 23.
Osterzetzer Fryderyk, kand. adwok., Kochanowskiego 50.
— Herman, kupiec, Wolność 7.
— Jakób, urz. P. K. P., Reja 10.
— Jan, urz. pryw., Sykstuska 35.
— Leon, kupiec, Żółkiewska 5.
— Simche, właść. real., Słowackiego 8.
Osterweil Lipa, kupiec, Rynek 12.
Ostoja-Kubalski Roman, urz. państw., Teresy 2.
Ostowski Henryk, urz. wojew., Wąska 8.
Ostromęcki Aleksander, naucz., Tarnowskiego 234.
Ostrowska Helena, wł. real., Bocz. Pijarów 50 a.
— Izabela, urz. pryw., Zofji 15.
— Marja, naucz., Wincentego Pola 8.
— Marja, kapitalistka, Na Bajkach 24.
— Michalina, naucz., Bilińskich 24.
— Zofja, prof. gimn., Łyczakowska 34.
Ostromski Adam, mechan., Św. Józefa 7.
— Adam, stolarz, Balonowa 16.
— Aleksander, urz. samorz., Obertyńska 2.
— Aleksander, cukiernik, Chocimska 11.
Ostrowski Bolesław, piekarz, Berka Joselewicza 23.
— Eugenjusz, urz. P. A. S. T., Łozińskiego 6.
— Eugenjusz, urz. państw., Jabłonowskich 26.
— Franciszek, majst. mur., Pijarów Boczna 50 a.
— Jan, ofic. W. P., Kleparowska 21.
— Jan, inż. P. K. P., Na Bajkach 17.
— Józef, ślusarz, Persenkówka 66.
— Juljan, urz., Kalecza 10.
— Karol, urz. pryw., Mickiewicza 26.
— Karol, rzeźnik, Króla Jana III 14.
— Kazimierz, art. śpiewak, Pasieczna 9.
— Kazimierz, urzęd., Mochnackiego 28.
— Leon, urz. państw., Chorążczyzny 22.
— Leopold, urz. samorz., Zadwórzańska 38.
— Mieczysław, wł. realn., Pijarów Boczna 50 a.
— Mikołaj, urz: pryw., Ormiańska 3.
— Roman, urz. O. U. Z., Kraszewskiego 23.
— Soter, funkcj. P. P., Rahozy 5.
— Stanisław, rzeźnik, Zamarst. Zamknięta 9.
— Stanisław, Dr. lekarz, Sykstuska 52.
— Stanisław, urz. samorz., Lwowskich Dzieci 14.
— Stanisław Józef, ofic. W. P., Kadecka 32.
— Stanisław,: urz. P. K. P., Św. Marka 12.
— Tadeusz, leśnik, Bogdan. Torowa 29.
— Tadeusz, urz. prywat., Chocimska 11.
— Tadeusz, Dr. lekarz, Romanowicza 5.
— Tadeusz, urz. pryw., Św. Zofji 21.
— Wincenty, urz. skarb., Leona Sapiehy 65.
— Witold, emer. art. dram., Bielowskiego 3.
— Władysław, ofic. W. P., Wyspiańskiego 27.
— Władysław, urz. państw., Dekerta Boczna 4.
— Władysław, kupiec, Torosiewicza 4a.
— Władysław, inż. P. K. P., Marsz. Focha 51.
— Władysław, stolarz P. K. P., Spokojna 23.
— Włodzimierz, wł. dóbr, Kraszewskiego 23.
— Zbigniew, arch. budow., Batorego 11.
— Zenon, urz., Tarnowskiego 92.
Osuch Adam, ofic. W. P., Słowackiego 14.
Osuchowski Bogusław, Dr. adwok., Głęboka 14.
— Feliks, wł. majątku, Dekerta 10.
— Józef, inż., Droga Wulecka 123.
— Józef, urz. samorz., Gabrjelówka Zakł. Gaz.
Osuchowski Józef, admin. dóbr., Częstochowska 29.
— Ludwik, urz. państw., Łyczakowska 70.
— Mieczysław, urz. m., Droga Wulecka 123.
— Tadeusz, urz., Zyblikiewicza 38.
— Wacław, asyst. U. J. K., Olszewskiego 3.
Oswald Jan, urz. P. K. P., Kr. Jadwigi 36.
— Mieczysław, urz. P. K. P., Kadecka 10.
Osyka Mikołaj, masarz, Zborowskich 30.
Oszczypko Józef, tokarz, Lewand. Mickiewicza 14.
— Jan, urz. pryw., Bema 12 a.
— Józef, urz. bank., Bema 12 a.
Ościak Anna, urz. pryw., Stryjska 80.
Ościsławska Stanisława, urz. pryw., Piekarska 13.
Otfinowski Stanisław, Dr. lek., kpt. W. P., Głowińskiego 27.
— Tadeusz, urz. państw., Łyczakowska 39.
Otloj Jan, kotlarz, Kr. Jadwigi 32.
Otrysko Władysław, kupiec, Kętrzyńskiego 20.
Ottenbreit Ludwika, prof. gimnazj., Stryjska 68.
— Rudolf, prof. gimn., 29. Listopada 17.
Otto Franciszek, asyst. Polit., Lwowskich Dzieci 48.
— Karol, arch. budow., Traugutta 3.
— Marjan, Dr. lek., Leśna 7 a.
— Michał, ofic. W. P., Dwernickiego 16.
— Olga, retuszerka, Okrężna 32.
— Rudolf, urz. poczt., Konduktorska 28.
— Stanisław, ślusarz, Piastów 11.
— Witold, urz., Łyczakowska 39.
Ottohall Wanda, wł. realn., Św. Piotra 25.
Oven Karol, inżyn., Gorchowska 30.
— Stanisława, naucz., Grochowska 30.
Owczarski Jakób, Dr. lekarz, Piekarska 37.
Owczarz Marja, wł. mleczarni, Kochanowskiego 14.
Owiński Jakób, Dr. lekarz, Bernadyńska 17.
Owsianko Jan, druk., Sykstuska 35.
Owsiany Stanisław, kotlarz, Żółkiewska 106.
Owsiński Marjan, inż. lotn., Kochanowskiego 67.
Oxińska Helena, prof. gimn., Potockiego 3.
Oxner Zygmunt, Dr. lekarz, Św. Anny 1.
Oywin Emanuel, rzeźnik, J. Ilkiewicza 19.
— Osiasz, rzeźnik. Piastów 8 b.
Ozaist Leon, urz. państw., Niecała 15 a.
Oziembłowski Władysław, majster kowal., Sygn. Wielka 472.

Ozięblowska Katarzyna, emer. naucz., Św. Marcina 17 a.
Ozimina Marjan, naucz., Klonowicza 5.
Oziminski Józef, wł. realn., Halicka 7.
Ozimkiewicz Piotr, urz. m., Kr. Leszczyńskiego 17.
Ozornba Władysław, stolarz, J. Ilkiewicza 5.
Ożmiński Wacław, leśniczy, Kr. Jadwigi 19.
Ożarski Rudolf, urz. poczt., Kleparowska 12.
Ożga Stanisław, blacharz, Zamarst. Rzeczna 48.
— Zygmunt, mont., Zamarst. Rzeczna 48.

P

Paar Daniel, rest., Długosza 35.
— Leopold, restaur., Małeckiego 9.
Pabel Sabina, urz. poczt., Na Bajkach 17.
— Stanisław, sekr. sądowy, Teatyńska 8.
Pach Helena, urzędn., Jabłonowskich 32.
— Władysław, stol., Żółkiewska 2.
— Teodor, handl., Potockiego 14.
Pachelski Stefan, handl., Ossolińskich 10.
Pachinger Franciszka, urzędn. Uniw. J. K., Zielona 51.
Pacholder Józef, prokur. f-my „Pader", Obertyńska 6.
Pachole Ludwik, urz. państw., Gródecka 93.
Pacholec Karolina, wł. realn., Zamknięta 7.
Pacholski Konrad, handl., Leśna 19.
Pachołek Teodor, funkcj. Lw. Tow. Akc. Brow., Franciszkańska 15.
Pachorek Marja, naucz. państw., Kętrzyńskiego 34.
— Tadeusz, insp. szkolny, Bartosza Głowackiego 8.
— Władysław, urz. skarb., boczna Bilińskich 15 a.
Pachulicz Władysław, emeryt. kier. szkoły, Kętrzyńskiego 45.
Paciorko Marja, właść. realn., Krzywa 16.
Paciorkowski Franciszek, em. radca T. W. S., Małachowskiego 2.
Packer-Hausler Dawid, fryzjer, Spadzista 1.
Packer Mozes, fryzjer, Św. Michała 5.
Pacoszyński Wojciech, rzeźnik, Sobieskiego 39.
Pacuda Józef, stolarz, Boczna Cerkiewna 3.
Pacuła Gabrjel, szewc, Łyczakowska 77.
— Szymon, woźny, Zamknięta 6.
Pacura Józef, szewc, Kalecza 16 b.
— Michał, cieśla, Łamana 47 a.
Pacuszka Józef, garbarz, Wołyńska 5.
Paczkowski Antoni, rytownik, Wulka Panieńska 26.
Paczkowski Kazimierz, jubil.-złotn., Wulka Panieńska 66.
Paczosa Adolf, ślusarz, Spokojna 19.
— Michał, stolarz, Spokojna 19.
Paczosiński Adam, właść. realn., Leona Sapiehy 28.
Paczowski Nestor, mal. pokoj., Łyczakowska 5.
Paczowska Światosława, właść. prał., Potockiego 15 a.
Padechowicz Adam, piekarz, Stryjska boczna 1.
Padernacht Józef, handl., Michała 4.
— Markus, krawiec, Kazimierza W. 376.
— Mozes, kupiec, Źródlana 65 a.
Padewski Józef, emer. dyr. Banku Kraj., Żyblikiewicza 48.
Padło Wojciech, urz. Banku Hipot., pl. Halicki 15.
Pado Ema, urz. państw., Krasickich 14.
— Jan, urz. skarb., Onczewskich 1.
Padowicz Franciszek, dentysta, Łyczakowska 11.
Paduch Jan, hutnik, Starozniesieńska 6.
— Leopold, Dr. lekarz, Ubezp. Społ., Piekarska 26.
Padura Marjan, piekarz, Bart. Głowackiego 15.
Padus Andrzej, stolarz, Białohorska 52.
Padwe Josel, tapicer, Zborowskich 36.
— Samuel, naucz., Żółkiewska 5.
— Saul, kupiec, Kazimierzowska 9.
— Tojwie, kupiec, Objazd 8.
Pagacz Wilhelm, urz. Banku Polsk., Krasińskiego 25.
Pager Anna, właść. realn., Piastów 3.
Pahler Jan, stolarz, Kochanowskiego 94.
Pajączek Czesław, blach., Gródecka 83.
— Jan, wywiad. P. P., Krupiarska 45.
— Jan, urz. bank., Rzeźbiarska 3.
— Aleksandra, urzędn., Kasztelańska 4.
— Stanisław, sztukat., Grodecka 83.
Pajączkowski Franciszek, Dr. filoz., urz. Ossolineum, Św. Zofji 8.
Pająk Antoni, ślusarz, 29. Listopada 17.
— Jan, inż. chem., asyst. Politechn., Kochanowskiego 8.
— Józef, stolarz, Blacharska 1.
— Marja, urz. poczt., Na Błonie 10.
— Stanisław, wizyt. szkół, Kochanowskiego 8.
— Tadeusz, drukarz, Na Błonie 10.
— Zofja, właść. realn., Kraszewskiego 15.
Pajor Juljan, krawiec, Wałowa 5.
— Stanisław, urz. poczt., Nabielaka 11 a.
Pajtak Kazimierz, urz. pryw., Potockiego 14.
Pajtasz Stefan, kaflarz, Nowa 5.
Pak Eljasz, urz. pryw., Krzywczyce 244.
Paklewska Amalja, urz. poczt., Karpińskiego 7.
Paklerska Janina, urz. skarb., Chmielowskiego 10.
Paklikowski Kazimierz, urz. magtu, 29. Listopada 72.
— Władysław, stolarz, Ochronek 7.
— Zygmunt, Dr., emer. wiceprok. Sądu Apel., Tarnowskiego 55.
Pakosz Antoni, radca magtu, Pełczyńska 5 a.
— Antonina, naucz., Żulińskiego 18.
— Feliks, krawiec, Mączna 16.
— Izabela, właść. realn., Gliniańska 20.
— Józef, prok. Banku Gosp. Kraj., Zielona boczna 97.
— Marjan, urz. pryw., Gliniańska 20.
— Michał, szewc, Łyczakowska 50.
— Stanisław, szewc, Łyczakowska 50.
— Zygmunt, emer. radca skarb., Gliniańska 20.
Pakoś Kasper, urzędn., pl. Cłowy 1.
Pakut Józef, kupiec, Obozowa 2.
Palacz Stefan, droguerzysta, Świętokrzyska 11.
Palant Majer, przemysł., Gródecka 9.
Palantowski Hilary, inż., Bojowa.
Palašek Helena, naucz. semin., Adamowa 4.
Palatnik Peretz, kupiec, Rappaporta 7 b.
Palcewicz Wawrzyniec, funkcj. magistratu, Św. Marcina 57.
Palczewski Eustachy, elektrotechnik, Łamana 53.
— Mikołaj, ślusarz, Konopnickiej 24.
Palczyński Piotr, szewc, Sobieskiego 7.
Paleczek Stanisława, urz. pryw., Jabłonowskich 36.
Palej Dymitr, blacharz, Kurkowa 45.
Palek Izak, Dr. med., Pijarów 44.
Palenica Władysław, ślusarz P. K. P., Leśna 9.
Palenicka Jan, krawiec, Sapińskiego 1.
Palewicz Karol, przemysł., Pilichowskiego 16.
Palędzki Kazimierz, urzędn., Tercjarska 8.
Palica Leon, kupiec, Ordona 22.

Palichowski Kazimierz, naucz. pryw., Ogrodnicka 33.
Palicz Janina, funkcj. P. K. P., Kętrzyńskiego 11 a.
Palidwór Leon, archit. budown., Friedrichów 6.
Paligasz Jan, szofer, Magazynowa 3.
— Jan, szewc, Kącik 20.
Palij Andrzej, inż., Rybacka 3.
— Romana, urz. pryw., Zadwórzańska 57.
— Stanisław, stolarz, Długa 14.
— Stanisław, mechan., Lwowskich Dzieci 28.
— Stefan, szewc, Karpińskiego 15.
— Włodzimierz, mal. pokoj., Hausnera 9.
Palijczuk Piotr, urzędn., Heninga 30.
Palijiw Cecylja, naucz., Piaskowa 26.
Palinger Józef, ślusarz, Żółkiewska 34.
Paliński Włodzimierz, prof. gimn., Hoffmana 10.
Palinoda Dymitr, szewc, Złota 30.
— Eustachy, urz. P. K. P., Głęboka 14.
— Anna, urz. P. K. P., Akademicka 14.
— Michał, stolarz, Łukowskiego 10.
Palka Marjan, pozłotnik, Wulecka 8.
Pallas Maksymiljan, inż leśn., Kamieniecka.
Pallek Gizela, urz. pryw., Blacharska 28.
Palman Helena, naucz. szk. pow., Marsz. Focha 36.
— Marja, urz. P. K. P., Marsz. Focha 36.
Paluch Augustyn, zegar., Nabielaka 23.
— Bazyli, stolarz, Orla 22.
— Jan, monter M. Z. E., Nabielaka 23.
— Jan, tokarz metal., Orla 22.
— Józef, ślusarz, Warszawska 73.
— Józef, Ks. prof. semin. naucz., pl. Św. Jura 6.
— Leonard, litogr., 29. Listopada 17.
— Michał, przemysł., Na Błonie 48.
— Mieczysław, stolarz, Arciszewskiego 6.
— Paweł, wicedyr. szkoły, Lelewella 9.
— Roman, introlig., Teatyńska 31.
— Roman, przemysł., Bart. Głowackiego 10.
— Stanisław, elektromech., Nabielaka 23.
— Stefan, szewc, Zamarstynowska 52.
— Teofil, murarz, Kurkowa 11.
Palus Władysław, Dyr. repr. brow. Okocim, Św. Zofji 23.
Paluga Piotr, tapicer, Ossolińskich 9.
Paluszewski Michał, tokarz, Krzywa 12.
Paluszyński Gustaw, prof. Akad. weter., Kochanowskiego 8.
Pałamar Michał, masarz, Pełtewna 47.
Pałaszyczka Michał, kowal, Kotlarska 18.
Pałażij Olga, naucz. pryw., Paulinów 26.
Pałczak Jan, apl. sąd., pl. Benedyktyński 1.
Pałenyczka Włodzimierz, urz. pryw., Kurkowa 5.
Pałęga Marja, urz. pryw., Unji Brzeskiej 7.
— Michał, szewc, Kurkowa 33.
— Piotr, urz. pryw., Długosza 35.
Pałka Aleksander, rymarz, Kochanowskiego 48.
— Jan, piekarz, Pełczyńska 14.
Pałkiewicz Edward, mechan., Starozniesieńska 59.
Pałkowski Mieczysław, ślus., pl. Jałowiec 34.
Paluk Roman, urz., Hausnera 11 a.
Pałyga Włodzimierz, krawiec, Droga Lubieńska 7.
Pałżewicz Władysław, Dr. lekarz, Łyczakowska 39.
Pammer Gustaw, przem., Murarska 40.
— Tadeusz, inż., Murarska 36.
Pamuła Błażej, urz., Kętrzyńskiego 11 a.
— Mieczysław, introlig., Kulparków Zakład.
Panas Aleksander, zecer, Kingi 24.
— Eugenjusz, urz., Zielona 38.
— Juljan, urz., W. Pola 12.
— Michał, przem., Lwowskich Dzieci 40.
— Stanisław, kontrol. M. Z. W., Krupiarska 6.
— Kazimierz, urz. pryw., Bogusławskiego 7.
Panasiewicz Wiktor, masz., Ruska 4.
— Zygmunt, nacz. Teatr. Miej., Ruska 4.
Panasiuk Piotr, stol., Kętrzyńskiego 18.
— Stefan, rzeźb., Paderewskiego 9.
Pancer Bernard, agronom, Krasickich 7.
— Cecylja, urzędn. pryw., Krasickich 7.
— Henryk, fotograf, Krasickich 11a.
— Jakób, urz. pryw., Sapiehy 33.
Pancikiewicz Leopold, techn. dent., Kurkowa 38.
— Marjan, cukiernik, Boimów 18.
Panczak Władysław, ślus., Olszewskiego 6.
Panczko Mikołaj, urz., Pasieczna 9.
Panczyszyn Edmund, księg., Węgierska 5.
— Marjan, Dr. lek., Kłuszyńska 5.
Pańczyszyn Stefan, ślusarz, Boczna Częstochowska 37.
Pander Józef, druk., Zadwórzańska 11.
Pandyn Stefan, księg., Kopernika 29a.
Panejko Aleksander, prof. gimn., Kochanowskiego 60.
— Marja, naucz., Kochanowskiego 60.
— Witold, urz., Kętrzyńskiego 57.
Panek Franciszek, rymarz, Hausnera 12.
— Piotr, urz. pryw., Tarnowskiego 64.
— Roman, konduk. P. K. P., Rycerska 25.
Panek Władysł., urz. P. K. P., Marsz. Focha 39.
— Władysław, kond. P. K. P., Głowackiego 15.
Panesz Edmund, urz. pryw., Murarska 83.
Paneth Roman, kand. adw., Sykstuska 56.
— Marceli, Dr. adw., 3. Maja 12.
Panicz Hieronim, elektrotech., Zofji 15.
Pankiewicz Andrzej, urz., Olechowskiego 16.
— Jarosław, druk., Rutowskiego 25.
— Paweł, urz., Grunwaldzka 10.
— Paweł, ślus., Traugutta 1 a.
Pankowski Zygmunt, urz., Kurkowa 21.
Pankóro Włodzimierz, przeds. fabr., Henninga 16.
Pannanka Kazimierz, radca wojew., Czarnieckiego 16.
Pannenka Janusz, urz., Czarnieckiego 16.
Pannenko Władysława, urz., Zofji 5.
— Helena, naucz., Leśna 19.
— Janusz, ref. wojew., Wiśniowieckich 1.
— Józef, urz. Kur. Ok. Szk., Zofji 5.
— Julja, urz., Leśna 5.
Panfaluk Iwan, urz. bank., Supińskiego 6.
Panysz Teodor, urz., Rynek 28.
Panz Adolf, ślus., Prosta 22 (Bogd.).
— Feliks, ślus., Kr. Jadwigi 33.
— Jan, ślus., Prosta 28.
— Ludwik, masz. P. K. P., Gródecka 131.
— Wiktor, druk., Prosta 12 (Bogd.).
Panzer Abraham, kupiec, Wałowa 13.
— Adolf, kupiec, Blacharska 12.
— Arnold, urz. pryw., Sieniawska 11 a.
— Beno, kupiec, Kr. Leszczyńskiego 8 a.
— Bernard, kupiec, Mochnackiego 18.
— Herman, przeds., Bocz. Dekerta 1 a.
— Herman, monter, Wagowa 5.
— Jakób, urz. pryw., Hoffmana 10.
— Jakób, kupiec, Szpitalna 62.
— Jytchak, wł. real., Ruska 12.
— Maurycy, kupiec, Słoneczna 42.
— Maurycy, złotnik, Boimów 4.
— Samuel, kupiec, B. Joselewicza 10.
— Samuel, kupiec, Gródecka 30.
Pańczak Jan, urz., Kurkowa 14.
— Jan, urz. pryw., Zadwórzańska 21.
— Juljan, masz., Zielona 49.
— Michał, szofer, Tarnowskiego 30.
— Stefan, ślus., Tarnowskiego 30.
Pańczuk Marcin, urz. państw., Łyczakowska 25.
— Stanisław, urz. sąd., Łukomskiego 10 (Klep.).
Pańczyniak Andrzej, krawiec, Pijarów 64 a.
Pańczyszyn Franciszek, introligator, Błotna 319.

Pańczyszyn Ignacy, urz. pryw., Głowińskiego 20.
— Jan, urz., Teatyńska 29.
— Michał, ślus., Kordeckiego 30.
— Michalina, wł. realn., Boczn. Zamarstynowska 48 a.
— Onufry, urz., Dąbrowskiego 3.
— Piotr, złotnik, pl. Krakowski 20.
— Stefan, blach., Kętrzyńskiego 9.
— Stefan, urz., Staroznieśieńska 74.
— Stefan, ślus., Na Błonie 52.
— Władysław, mechan., Wołyńska 33.
Pańkiewicz Jerzy, stolarz, Kopernika 2.
— Piotr, urz., Kleparowska 24.
— Wasyl, urz., Równa 3.
Pańko Jan, mierniczy, Szymonowiczów 10.
Pańkowski Józef, motor. M. Z. E., Stroma 4.
— Kość, Dr. adw., Czarnieckiego 26.
Pańków Andrzej, ślus., Żółkiewska 102 c.
— Antoni, maszyn., Słowackiego 3.
— Antoni, fryzjer, Jabłonowskich 32.
— Grzegorz, kond. P. K. P., Ludowa 16.
— Ludwik, elektrom., Szymona 2.
— Michalina, akusz., Szewczenki 19.
— Piotr, ślus., Lwowska 8.
— Stanisław, urz. pryw., Potockiego 60.
— Stefan, naucz., Arciszewskiego 8.
— Teodor, wł. real., Cetnerowska boczna 8.
— Włodzimierz urz. państw., Gródecka 89.
— Włodzimierz, kupiec, Mickiewicza 22.
Papara Franciszek, wł. real., Staroznieśieńska 72.
Papaszkiewicz Marjan, urz. państw., Sucha (Bogd.) 9.
Papecki Edmund, st. Dyr. Sądu apel., Bilczewskiego 1.
Papee Roman, Dr. lekarz, Asnyka 3.
Papier Eugenjusz, muzyk, Wodna 3.
— Józef, urz. pryw., Smolki 1 a.
— Leon, kupiec, Żółkiewska 78.
Papierkowski Jan, urz. pryw., Bartosówny 12.
— Jan. em. ofic. W. P., Nabielaka 11 a.
— Leopold, urz. P. K. P., Orzeszkowej 6.
— Stanisław, urz. pryw., Kordeckiego 24.
— Zdzisław, sędzia, Obertyńska 4.
Papierniak Franciszek, motor. M. K. E., boczna Bilińskich 11.
— Kazimierz, urz. pryw., Ochronek 3.
Papierzański Stanisław, ślusarz, Sienkiewicza 20.
— Władysław, kupiec, Sienkiewicza 20.
— Zygmunt, ślusarz P. K. P., Prosta Bogd. 28.
Papp Bronisław, krawiec, Kordeckiego 17.
— de Janosi Eugenja, wł. real., Bema 1.
Pappius Marjan, inż., Na Bajkach 11.
— Walerjan, urzędn. prywat., Na Bajkach 11.
Paporisz Robert, apl. sąd., Źródlana 2 a.
Paprowski Feliks, stolarz, Sygniówka Mała 432.
Paps Alicja, urzęd., Szymonowiczów 14.
Papst Andrzej, fryzjer, Bilińskich 3.
Papuga Jan, funkcj. M. Z. czyszcz. m., J. Hermana 15.
Papużyński Emil, st. rozdzielczy M. K. E., Bojowa, dom M. K. E.
— Józef, urzęd. M. Z. E., Wuleckа 6.
— Stanisław, prok. B. Hipot., Św. Zofji 3.
Parachoniak Jakób, urz. P. K. P., Głęboka 14.
— Józef, urz. pryw., Kordeckiego 1.
— Józef, stol., Droga Lubieńska 90.
— Juljan, em. sekr. wojew., Wandy 3.
— Michał, szewc, Prosta 28.
Paradowska Zofja, wł. real., Niecała 17.
— Czesław, urz. pryw., Snopkowska 36.
— Kazimierz, urz. poczt., Zacharjewicza 5.
Parandzi Rozalja, urz. skarb., św. Marka 8.
Parankiewicz Jan, stolarz, Rzeczna 48 b.
— Wacław, stolarz, Żółkiewska 83.
Parańczuk Bazyli, szewc, Za Tartakiem.
Parańkowycz Włodzimierz, szewc, Klonowicza 6.
Paraszczak Anna, wł. realn., Pasieki Łyczak. 7.
— Stanisław, inżynier, Łyczakowska 37 a.
Parczyński Włodzimierz, kond. P. K. P., Poprzeczna 24.
Pardes Józef, handl., Zygmuntowska 17.
Pareński Aleksander, urzędn., Szeptyckich 10.
Parfanowicz Teodor, Dr. lekarz, Domagaliczów 2.
— Zofja, Dr. lekarz, Domagaliczów 2.
Parij Michał, stolarz, Kol. Krzywczysko.
Parił Jakób, szewc, Legjonów 43.
Parill Chaim, agent handl., Źródlana 39.
— Izydor, fryzjer, Kurkowa 4.
Parille Herz, st. kontr. poczt., Kopernika 29 a.
Pariser Adolf, wł. kina, Potockiego 31.
— Jetty, wł. mlecz., Wolność 3.
— Wolf, kupiec, Sierpowa 1.
Parizer Albert, urzęd. pryw., Cicha 1.
— Markus, przemysł. Zielona 52.
Purka Antoni, ślusarz, Warszawska 43.
Parkola Józef, szewc, Sienkiewicza 44.
Parnas Adam, urz. pryw., Słoneczna 47.
Parnas Jakób, Dr. prof. Uniw. J. K., Supińskiego 11 a.
— Józef, Dr. adw., 3-go Maja 19.
— Rozalja, wł. real., Czarnockiego 2.
Parnes Abraham, kupiec, Piastów 23.
— Abraham, urz. pryw., Potockiego 60.
— Eisig, urzęd. pryw., Krakowska 34.
— Gerschon, rymarz, Słoneczna 10.
— Gerschon, urz. pryw., Gródecka 48.
— Hilhelm, restaur., Rutowskiego 23.
— Izrael, kupiec, L. Sapiehy 87.
— Jakób, wł. realn., Jałowiec 16.
— Jakób, kupiec, Bogdanówka 11.
— Joel, kupiec, Goszczyńskiego 8.
— Joel, urzędn., Kr. Jadwigi 35.
— Leon, rymarz, Słoneczna 10.
— Leon, kupiec, Łyczakowska 39.
— Maurycy, kupiec, Bernsteina 3.
— Klara, prof. gimn., Bernsteina 3.
— Natan, restaur., Gródecka 91.
— Salomon, kupiec, Pełtewna 4.
— Samuel, kupiec, Słoneczna 42.
— Samuel, tech.-dent., Gródecka 91.
— Simon, urz. pryw., Nad Jarem 6.
— Srul, dzierż. hotelu, Kamińskiego 7.
Parr Jan, urz. kol., Rycerska 32.
Partyka Bronisław, stolarz, Błonna 9.
— Bronisław, listonosz, Panieńska 14.
— Franciszek, mag. kol., Kr. Leszczyńskiego 28.
— Franciszek, stolarz, Zamknięta 10.
— Marcin, woźny kol., M. Focha 89.
— Stefan, urz. miej., W. Starka 2.
— Stefanja, urz. pryw., Arciszewskiego 8.
— Wincenty, szewc, Szpitalna 90.
— Władysław, kier. parow. P. K. P., Obrona Dworca 22.
Partykiewicz Juljan, naucz. gimn., Kr. Jadwigi 34.
— Michał, drukarz, Kraszewskiego 3.
— Roman, drukarz, Zamkowa 21.
Paruch Tadeusz, Dr. lekarz, Dwernickiego 6 a.
Paruta Juljan, szlif. szkła, B. Graniczna 7.
Parykarz Piotr, ślusarz, św. Zofji 4.
Parylak Michał, inż. leśn., św. Marka 16.
Parylewicz Stanisł., urz. Tow. Kr. Ziem., Kadecka 4.
Paryłowski Juljan, urz. Polminu, Pienkarska 11.
Parys Mieczysław, urzędn. P. K. P., Śniadeckich 9.
Parzygnał Łukasz, kupiec, Kurkowa 10.
Pasarina Eljasz, urz. pryw., Pod Dębem 13.
Pasek Buzyli, st. majster P. K. P., Janowska 81.
— Bronisław, kier. parowozów P. K. P., 29. Listopada 19.
— Władysław, urz. pryw., Obrona Dworca 4.

Pasella Stefan, ofic. W. P., Dembińskiego 12.
Pasieczyński Stefan, urzędn., św. Kingi 6.
Pasiecznik Efrym, lakier., Grochowska 54.
— Grzegorz, kupiec, Kr. Jadwigi 33.
— Jan, urzędn. państw., Krupiarska 11 a.
Pasieczny Jan, urz. pryw., Piastów 9.
— Mikołaj, lakier., Kr. Leszczyńskiego 5.
— Szczepan, ślus. kol., Krótka 8.
Pasieka Kazimierz, monter aut., Kętrzyńskiego 11.
Pasierski Jan, asp. P. P., Zborowskich 3 a.
Pasiewicz Piotr, urz. pryw., Janowska 119.
— Stanisław, urz. skarb., 29. Listopada 17.
Pasika Piotr, urz. bank., Głęboka 8.
— Stefan, mag. farm., Głęboka 8.
— Włodzimierz, inż., Grochowska 15.
Pasionek Bolesław, urz. państw., Murarska 31.
Paperman Meszulim, wł. pralni, Głowińskiego 10.
Pastowska Marja, dyr. Koop. „Trud", Rynek 33.
Pastowski Andrzej, krawiec, Kołłątaja 71.
— Jan, szewc, Sklepińskiego 5.
— Marjan, tapicer, Słowackiego 75.
— Michał, kontr. targ. m., B. Pasieczna 248.
— Stefan, naucz. pryw., Piastów 19.
Pasota Józef, krawiec, św. Marcina 61.
Pass Hersch, Dr. lekarz dent., Leona Sapiehy 87.
Passakas Michał, dzierż. dóbr., Iwaszkiewicza 8.
Passek Kazimierz, urz. państw., Żółkiewska 2.
Passota Jan, stolarz, Wronowska 2.
Passowicz Aniela, urzęd. P. K. O., Piłsudskiego 23.
— Jan, urzęd. pryw., Piłsudskiego 23.
Pastel Dawid, dzierż. dóbr, Zygmuntowska 3 a.
Paster Adolf, restaur., Nenckiego 10.
— Bernard, cukier., Miodowa 1.
Pasterczyk Marja, naucz., Szaszkiewicza 2.
Pasternak Bronisław, urz. pryw., Piłsudskiego 11.
— Chaim, złotnik, Nenckiego 9.
— Dawid, elektrotechn., Kleparowska 12.
— Eisig, wł. realności, Krasickich 6.
— Franciszek, stolarz, Hallera 11.
— Ira, urzęd., Cechowa 5.
— Jakób, kupiec, Nenckiego 9.
— Jan, szewc, Pod Dębem 18.
— Jarosław, dyr. muz., Łyczakowska 64.
— Jonasz, urz., Krasickich 6.
— Józef, kupiec, Potockiego 58.
— Józef, szewc, Sobieskiego 4.
— Józef, przemysł., św. Zofji 78b.
— Józef, rzeźnik, Gołąba 11.
Pasternak Kosiel, urz. pryw., Nenckiego 9.
— Leib, ślusarz, Wybranowskiego 7.
— Majer, kuśnierz, Gołuchowskiego 15.
— Mojżesz, ślusarz, Łokietka 20.
— Salomon, kupiec, Wesoła 4.
— Samuel, kupiec, Kazimierzowska 4.
— Selig, kupiec, Pełtewna 11a.
— Seweryn inż., naucz. szk. zawod. Grunwaldzka 9.
— Szymon, kupiec, Cechowa 5.
— Wanda, wł. cuk., Hoffmana 6.
— Wolf, kupiec, św. Kingi 16.
Pasternik Kazimierz, kier. cukierni, Hoffmana 6.
Pastor Bronisław, prof. gim., Bogdanówka 11.
— Izrael, kupiec, Bogdanówka 11.
— Szymon Dr., lekarz, Bogdanówka 11.
Pastuch Bazyli, mech., Warszawska 16.
— Iwan, urzędn., Sucha 7.
— Jan, labor. apt., Warszawska 16.
— Józef, krawiec, Zborowskich 3.
— Michał, rzeźnik, Zborowskich 3.
— Władysł., szewc, Zborowskich 3.
Pastula Jan, złotnik, Na Boisko 10.
Pastuszak Kazimierz, urz. P. K. P., Grunwaldzka 11.
Pastuszek Józef, kupiec, Hoffmana 24.
— Karol, urz. państw., Lotnisko.
Pastuszyński Jan, urz. miejski, Bernardyńska 3.
— Zygmunt, urz. miejski, Gródecka 92.
Paszbek Eustachy, kaflarz, Murarska 7.
Paszcza Jan, inż. P. K. P., Nabielaka 31.
Paszek Kazimierz, kupiec, Żółkiewska 127.
— Leopold, prof. szk. handl., Łyczakowska 32.
— Wilhelm, krawiec, Dominikańska 2.
Paszkiewicz Adam, urz. miejs., Hoffmana 11.
— Augustyn, mierniczy, Głęboka 12.
— Franciszek, ślusarz, Świętokrzyska 34.
— Franciszek, ślusarz, Sykstuska 10.
— Jan, prof. gim., Wyspiańskiego 11.
— Janina, urz. P. K. P., Karpińskiego 7.
— Józef, kupiec, Wulka Panieńska 11a.
— Katarzyna, urz. bank., Głęboka 12.
— Michał, inż., Głęboka 12.
— Świętosław, urz. pryw., Kurkowa 14.
— Władysław, ślusarz, św. Marcina 20.
— Rudolf, urz. Ubezp. Społ., Wołyńska 33.
— Władysław, mechanik, św. Marcina 23.
Paszkiwskyj Roman, redakt., Chrzanowskiej 12.
Paszko Stanisław, ślusarz. Żółkiewska 151.
Paszkówicz Alojzy, kupiec, Franciszkańska 7.
Paszkowska Anna, naucz., Paulinów 9.
— Helena, urz. bank., Gródecka 127.
— Janina, wł. real., Obwodowa 4.
Paszkowski Alojzy, introl., Barska 3.
— Jan, funk. P. K. P., Kr. Leszczyńskiego 33.
— Piotr, szewc, Janowska 48.
— Roman, urz. P. K. P., Zamkowa 15.
— Tadeusz, em. urz. P. K. P., Zimorowicza 3.
— Walerjan, em. sędzia, Oficerska 22.
— Wiktor, cukiern., Marcina 23.
— Władysław, śpiewak, św. Teresy 4.
— Włodzimierz, księgowy, Pijarów 33.
Paszkudzki August, prof. gim., 29 Listopada 94.
Paszta Tadeusz, przedst. handl., Tarnowskiego 9.
Paszyński Bronisław, insp. las. państ. Chorążczyzny 17/19.
— Fryderyk, księg., Działyńskich 4.
— Fryderyk, funkc. M. K. E., Pasieczna Boczna 240.
— Michał, stolarz, Krótka 5.
— Władysław, stolarz, Pasieczna Boczna 240.
Paściak Roman, urz., św. Teresy 34.
— Stanisław, urz., św. Teresy 34.
— Wiktor, elektromech., św. Teresy 34.
Paśnik Stanisł., kond. M. K. E., Zniesienie na Opoce.
Patelski Franciszek, urzędn. państw. Murarska 27.
Pater Bogusław, urz. pryw., Sygniówka mała 113.
— Bronisław, urz. państw., Potockiego 118.
— Karol, em. podpułk. W. P., Wałowa 3.
— Leon, stolarz, Konduktorska 25.
— Piotr, funkc. P. K. P., Koźniarówka 26.
Paterek Stanisław, urz. państw., Dominikańska 7.
Pateryn Jan, stolarz, Snopkowska 69.
Patkiewicz Roman, urz. państw., Krupiarska 30.
Patkowski Franciszek, kaflarz, Stroma 4.
Patla Jan, ślusarz, Szeptyckich 25.
Patlewicz Joanna, urz. państw., Św. Mikołaja 19.
Patlikowski Włodzimierz Dr., refer. P. K. P., Nabielaka 15.
Patrach Matyasz, urz. pryw., Małachowskiego 2.
Patraj Filip, stolarz, Ogórkowa 2.
Patrajko Teodor, stolarz, Paulinów 9.
Patraszewski Jan, kontr. poczt., Dąbrowskiego 6.
— Stanisł., urz. pryw., Kopcowa 2.

Patraszewski Wacław, em. Dyr. Banku Hip., Wronowska 3.
— Zygmunt, urz. państw., Nowej Rzeźni 4.
Patrich Mojżesz, rzeźnik, Zamarstynowska 15.
Patroj Eljasz, szewc, Podzamcze 15.
Patrontasch, Ber., kup., Gródecka 69.
— Mojżesz, kupiec, Gródecka 69.
Patrów Jan, ślusarz, Limanowskiego 12.
Patryk Jarosław Dr., lek., Wyspiańskiego 31.
Patryn Adam, prof. gim., K,. Jadwigi 38a.
— Eugenja, naucz., Boczna Dekerta 2.
— Marja, wł. real., Kr. Jadwigi 27.
— Tadeusz, buch. Izb. Skarb., Małachowskiego 2.
Patycki Stefan, mech., Pohulanka 1.
Patyj Karol, maszyn., Kr. Jadwigi 28.
Patynek Bronisław, stolarz, Bernsteina 3.
— Jan, murarz, Warneńczyka 2.
— Michał, lakiern., Domsa 16.
— Władysław, mur., Pijarów 66.
Patyniak Jan, sztukater, Pasieczna Boczna.
Patynko Kazimierz, magaz. P. K. P., Szewczenki 8.
Pank Józef. szewc, Kalecza 8.
— Michał, stolarz, Nabielaka 26.
— Stanisław, mech., Bart. Głowackiego 36.
— Walerja, wł. real., B. Głowackiego 36.
Pauli Jerzy, apl. sędz., Grunwaldzka 10.
— Władysław, Wiceprok. Okr. Sąd. Lwów, Grunwaldzka 10.
Pauliszyn Edward, mech., Syg. Wielka Leśna 485.
Paulo Helena, adj. Izb. Skarb., Piekarska 23.
— Kazimierz inż., miern. przyś., Zielona 30.
— Józef. szewc, Tarnowskiego 6.
Pauluchów Marja, naucz., Zadwórzańska 108.
Paulus Kazimierz. urz. P. P., Pełczyńska 2.
Pauzer Herman. elektromon., Janowska 30.
Pawel Karol, cukiern., Sygniówka Wielka.
— Karol, cukiern., Zielona 463.
Pawelec Władysław, kaflarz, Spokojna 4.
Pawelic Władysław, kaflarz, Łącznikowa 7.
Pawełek Edward, kond. M. K. E., Pasieczna 12.
Pawełkiewicz Wład., arch. budowl., 29 Listopada boczna 97.
Pawencki Aleksander Dr., adw. Podwale 9.
Pawlanek Adam, mal. pok., Łyczakowska 100.
— Antoni, prac. umysł., Grochowska 76.
Pawlaczek Franciszek, elektromon., Grochowska 76.
— Gustaw, szofer, Łyczakowska 100.
Pawlaczek Michał, murarz, Pohulanka 9.
— Zygmunt, mal. pok., Kalecza 6.
Pawlak Jan, introl., Daniłowiczów 8.
— Józef, urz., Bilińskich 18.
— Klemens, urz. państw., Mochnackiego 11.
Pawletko Wilhelm, urz. pryw., Boczna 10.
Pawlicki Leon, urz., Skarbkowska 36.
Pawliczak Michał, wł. real., 29 Listopada 41.
Pawlik Adolf, ślus., Kr. Jadwigi 36.
— Aleksander, handl., Lwowska 54.
— Dmytro, em. bank., Pasieka Łyczakowska 37.
— Eustachy, mal. pok., Łyczakowska 100.
— Franciszek, urz. państw., Rynek 37.
— Jan, tokarz, Janowska 15.
— Jan, urz. poczt., Piotra i Pawła 3.
— Jan, funkc. U. J. K., Karpińskiego 5.
— Marja, urz., Pijarów 15.
— Stefan, kupiec, Dominikańska 4.
Pawlikowicz Ludomir, urz. miejski, Zielona 44.
Pawlikowska Marja Dr., lekarz, Podwale 3.
Pawlikowski Henryk, wł. dóbr Zielona 25.
— Jan, prof., 3-go Maja 5.
— Józef, wł. młecz., Pasieczna Boczna 802.
— Karol, kupiec, Wyspiańskiego 1.
— Kazimierz, urz. pryw., św. Kingi 24.
— Romuald, cukiern., Łyczakowska 145.
— Tadeusz, urz. pryw., Lelewela 2.
— Zdzisław, nacz. wydz. T. W. S., Kochanowskiego 28.
Pawlińska Anna, urz., Kochanowskiego 14.
Pawliski Tadeusz, rzeźn., Kr. Jadwigi 39.
Pawlisz Wasyl, urz. pryw., Gołąba 11a.
Pawliszyn Jan, szewc, Kochanowskiego 35.
— Kazimierz, stolarz, Jabłonowskich 30.
Pawluch Ignacy, prof. gim., Abrahamowiczów 6.
Pawluk Edward, mech., Warszawska 43.
— Edward, inżyn., Kochanowskiego 32.
— Emilja, urz. pryw., Zygmuntowska 4.
— Franciszek, murarz, Łąckiego 9.
— Janina, urz., 29 Listopada 103.
— Jan, ślusarz, Lenartowicza 15.
— Jan, kupiec, Zielona 490.
— Jan, tapicer, Rurkowa 9.
— Marja, wł. real., Słodowa 4.
— Marjan, fryzjer, Kasztelańska 15.
— Metodo, kaflarz, Łącznikowa 7.
— Mieczysław, radca zarz. m., Pułaskiego 10.
— Mikołaj, piekarz, Sygniówka W. 196.
— Mikołaj, piekarz, Zielona 65.
Pawluk Paweł, piekarz, Sygniówka Wielka 196.
— Seweryn, urz. pryw., Rutowskiego 22.
— Stanisław, przem., J. Strzemię 3.
— Stanisław, tapicer, Gródecka 55.
— Stanisław, mech., Gipsowa 4.
— Władysław, kier. warst. mech., Długosza 23.
— Władysław, szewc, św. Piotra 6.
— Zofja, urz., Gródecka 55.
Pawłoś Antoni, funkc. P. H. T., Tarnowskiego 56.
Pawłowa Stefanja, naucz. pryw., Kr. Jadwigi 28.
Pawłowicz Józef, urz. notar., Gołąba 11a.
Pawłowska Anna, wł. real., Droga Wulecka 74.
— Daniuta, urz. Magistr., Pszczelna 12.
— Jadwiga, urz. państw., Grottgera 4.
— Janina, naucz. pryw., Asnyka 4.
— Marja, urz., Gliniańska 15.
Pawłowski Adam, kupiec, św. Marcina 49a.
— Adam, krawiec, Kordeckiego 33.
— Aleksander, nrz. sąd., Zielona 5.
— Aleksander, radjo-techn., Wołyńska 35.
— Antoni, kupiec, Pszczelna 12.
— Dominik, em. sędzia, Wałowa 27.
— Edward, piekarz, Traugutta 5.
— Edward, mal. pok., św. Antoniego 5.
— Edward, urz. państw., Tarnowskiego 16.
— Jan, kupiec, Ponińskiego 8.
— Józef, em. poczt., Sakramentek 5.
— Józef, kupiec, Rynek 34.
— Karol, ślusarz, Kordeckiego 33.
— Kazimierz, wł. zakł. elektr. techn. Tetmajera 5.
— Kazimierz Dr., urz. pryw., Ponińskiego 8.
— Kazimierz, stolarz, Kordeckiego 33.
— Leopold, urz. pryw., Stryjska 42.
— Marcin, urz. U. Z. W., Kurkowa 23.
— Modest, urz. poczt., 29 Listopada 51.
— Stanisław, wł. real., Szeptyckich 30.
— Stanisław, elektromon., św. Marcina 21.
— Tadeusz, inż., Droga Wulecka 74.
— Tadeusz, wł. wędlin., św. Marcina 49a.
— Walerjan, urz. państw., Grottgera 4.
— Wincenty, wł. wędlin., św. Marka 10.
— Władysław, urz. P. K. P., Lenartowicza 7.
— Zygmunt, urz. poczt., Ossolińskich 13.
Pawłów Franciszek, ślusarz, Kalecza 11.
— Józef, szewc, Kulparkowska 1.
— Piotr, murarz, Sobińskiego 12.
— Stanisław, red., Kętrzyńskiego 34.

Pawłusewicz Emilja, urz. pryw., Łyczakowska 147.
— Teofil, urz. pryw., Łyczakowska 147.
Pawlusiak Trofin, elektromon., Zielona 38.
Pawłyk Sylwester, inż., Boczna Bilińskich 15.
Pawłykowskyj Juljan, urz. pryw.,
Pawłyna Stefan, bibljot., Lenartowicza 11a.
Pawłyszyn Jan, piekarz, św. Michała 6.
— Paweł, stolarz, Stryjska 18.
Paygert Kornel, wł. real., Chmielowskiego 11.
Paykart Bolesław, kier. fabr., Łyczakowska 108.
Pazdro Zbigniew Dr., prof. Uniwers., Gipsowa 28.
— Tadeusz, st. asyst. U. J. K., Filipówka 14.
Pazuniak, Ewa, wł. real., Pod Koleją 1.
— Włodzim., ślusarz, Pod Koleją 1.
Pazurkiewicz Benedykt, urz. wojew., Sykstuska 60.
Pazyla Stanisław, asyst. U. J. K., Akademicka 11.
Pażucha Józef, prof. gim., Bilińskich 22.
Pączek Marjan, szofer Zielona 41.
Pech Bernard, krawiec, Skarbkowska 36.
— Dawid, rzeźnik, Wesoła 16.
— Leon, krawiec, Kościelna 4.
— Natan, rzeźnik, Żółkiewska 74.
— Rafael, krawiec, Kazimierzowska 47.
— Salomon, ag. handl., Zamarstynowska 30.
Pechaty Rudolf, tokarz, Łazarza 7.
Pechman Abrah., szewc Źródlana 16.
— Abraham, krawiec, Słoneczna 31.
Pechner Juljusz, kupiec, Kętrzyńskiego 11a.
— Markus, krawiec, Słoneczna 15a.
— Robert, urzęd. pryw., Skarbkowska 4.
Pechnik Aleksander, ks., em. prof. gimn., Sykstuska 64.
Pechter Maurycy, asyst. drog., św. Teresy 30.
Pechlhold Hersch, handl., Sadłowskiego 5.
Pechtner Dawid, handl. zbożem, Panieńska 40.
Pechman Adolf, krawiec, Sadłowskiego 14.
— Józef, szewc, Sadłowskiego 14.
Peckar Maks, krawiec, Źródlana 67.
Peczenik Abraham, technik dentyst., Zamarstynowska 30.
— Bernard, właść. restauracji, Zamarstynowska 50.
— Gedule, kupiec, św. Kingi 20.
— Jakób, urzęd. pryw., Rapaporta 19.
— Jakób, stolarz, Kresowa 9.
— Juljusz, konc. adw., pl. Marjacki 8.
— Karol, urzęd. pryw., Sodowa 6.
— Karol, Dr. adwok., Lwowskich Dzieci 6.
— Mozes, kupiec, Żółkiewska 65.
Peczenik Rudolf, urzęd. Bank., Zygmuntowska 12 a.
— Samuel, szewc, Paderewskiego 15.
Peczyryk Aleksander, kucharz, Jachowicza 6.
Peiker Anna, naucz., Tarnowskiego 24.
Peisner Abraham, opraw. brylant., Zamarstynowska 20.
Peilzer Fryderyk, Dr. lekarz, Wagowa 7.
Pekeles Ozjasz, fotograf, Zamknięta 9.
Peker Dawid, wł. kantor., Żółkiewska 59.
Peklicz Włodzimierz, tech. bud., Bogusławskiego 6.
Pelc Chuny, kupiec, Zamkowa 1 a.
— Edward, kupiec, 3. Maja 7.
— Janina, urzęd. pryw., Gródecka 20.
— Jerzy, techn. kier. młyn., Janowska 60.
— Józef, urzęd. B. G. K., Bema 22.
— Katarzyna, urzędn., Kadecka 10.
— Stanisław, krawiec, Łyczakowska 51.
— Wiktorja, urzęd. pryw., Gródecka 20.
— Władysław, funkcj. M. Z. E., Potockiego 34.
— Władysław, mal., Nowy Świat 8.
— Zofja, urz. pryw., Gródecka 20.
Pelczar Michał, urz. sąd., Batorego 22.
— Władysław, mag. P. K. P., Niemcewicza 21.
Pelczarska Marja. naucz., Wyspiańskiego 40.
Pelczarski Antoni, cieśla. Wład. Bełzy 6.
— Antoni, stolarz bud., Kasprowicza 3.
— Jan, rymarz, Jabłonowskich 3.
— Roman, ślusarz, Stryjska 70.
— Tadeusz, prof. gimn., Łyczakowska 151.
Pelczer Aleksander, skont. bank., Stawowa 33.
Pelikan Ignacy, stolarz, Piaskowa 32.
Peliszka Piotr, kupiec, Kadecka 4.
Peller Stanisław, mechanik, Nenckiego 10.
— Stefan-Jan, mech., Nenckiego 10.
Peltzowa Janina, naucz., Sierpowa 7.
Peleszczak Jan, ślus., Jordańska 27.
— Julja, asyst. dentyst., Jordańska 27.
Pelz Abraham, ajent handl., Arciszewskiego 8.
— Bogusław, naucz., Kasztelańska 11.
— Izrael, kuśnierz, Żółkiewska 63.
— Jerzy, urz. państw., Boczna Kadecka 6.
— Józef, właść. realn., Boczna Kadecka 6.
— Juda, blacharz, Magazynowa 13.
— Mozes, krawiec, Nenckiego 6 a.
— Mones, urzęd. pryw., Niecała 3.
— Tadeusz, urzęd. P. K. P., Król. Leszczyńskiego 6.
Pelzner Herman, kupiec, Podlewskiego 6.
Pelech Bronisława, kier. pralni, Zamkowa 21.
— Jan, magaz., Janowska 53.
— Jan, urz. skarb., Konopnickiej 17.
— Jan, wł. domu, Teatralna 514.
— Józef, rzeźnik, Wilczów 4.
— Roman, introligator, Lubelska 5
— Piotr, stolarz, św. Zofji 40.
— Stanisław, ślusarz mechan., Długosza 37.
— Teodor, szewc, Pilichowska 6.
Pelechacz Michał, czcionka składacz, Pijarów 56 a.
— Szymon, kupiec, Stawowa 23.
— Grzegorz, urzędn. Izby skarb., Zadwórzańska 38.
Pełecki Franciszek, urz. Zakł. ubezp. od wyp., Lwowskich Dzieci 67.
Pelenio Stefanja, naucz., Kalecza 12.
Pelenis Grzegorz, piekarz, Cicha 5.
Peleńska Joanna, dziennik., Nabielaka 47.
Peleński Diamian, inż. urzęd., Łącznikowa 12.
— Jan, naucz., Mickiewicza 11.
— Michał, masarz, Zygmuntowska 15.
— Zenobij, redaktor, Piaskowa 30.
Pelesz Marja, introligat., 3-go Maja 67.
Peleszak Stanisław, urzędn. pryw., Kulparkowska 48.
Peleszok Józef, mechanik, Kulparkowska 48.
— Marja, właść. realn., Sucha 24.
Pempek Józef, elektromech., Rycerska 21.
Penarski Jan, ślusarz kolej., Krasickich 5.
Pencak Aron, krawiec, Kazimierzowska 6—8.
— Jan, motorowy M. K. E., Jana Olechowskiego 16.
Pencakowski Józef, budown., Wyspiańskiego 38.
— Stefan, budown., Torosiewicza 26.
Pendiuk Józef, stolarz, Warstatowa 8.
Pendyk Bronisław, urzędn., Krasickich 11 a.
Pendziuk Józefat, właść. realn., Murarska 52.
Penicka Anna, naucz., Zyblikiewicza 37.
Penik Herman, spedytor, Wincentego Pola 12.
— Rafał, buchalter, Snopkowska 12.
Peniszkiewicz Henryka, urz. poczt., Wronowskich 9.
— Jerzy, urzędn. Zakł. Ubezp., Wronowskich 9.
Penleszyk Stanisław, fryzjer, Zyblikiewicza 45.
Penner Izydor, Dr. lekarz. Sykstuska 19.
— Jonas, kupiec, Żółkiewska 5.
Penot Marja. adj. P. Z. P., Kluszyńska 9.
Pensak Olga, naucz. muz., Głęboka 14.
Penski Piotr, piekarz, Szpitalna 30.
Penther Emil, emer. rad. rach. Sąd. Apel., Gosiewskiego 6.

Penzias Adolf, kupiec, Słoneczna 33.
— Baruch, Dr. lek., Słoneczna 33.
— Maurycy, Dr. lekarz, Sykstuska 56.
— Samuel, urzędn. pryw., Słoneczna 33.
Peński Stanisław, stolarz, droga Kulparkowska 28 a.
Peplowska Bronisława, naucz., Kurkowa 29.
Perchaluk Adam, składacz maszyn, Słodowa 4.
Perchinczuk Grzegorz, mal. pokoj., Piaskowa 5.
Perchiniec Piotr, krawiec, Nabielaka 7.
Perczak Michał, agent handl., Kurkowa 2.
Perehińczuk Grzegorz, mal. pokoj., Hoffmana 12.
— Lazar, urzędn. pryw., Bema 8.
Perekiniec Piotr, krawiec, Nabielaka 7.
Perel Salomon, fryzjer, Torowa 13.
Perelsztejn Szyja, szewc, Gołuchowskich 15.
Perenjowski Bogumił, naucz. pryw., Kochanowskiego 50.
Peresada Władysław, ślusarz, Wuleckа 14.
Pereskocki Cyryl, właśc. realności, Błotna 325.
Peresz Kazimierz, ślusarz, Murarska 36.
Peretiatko Mikołaj, krawiec, Halicka 3.
Perfecki Ewgien, urz. państw., św. Teresy 2 c.
— Roman, Dr. adw., Blacharska 9.
Perfun Wacław, fryzj., Boczna Błonna 3.
Perier Witold, urz. pryw., Kurkowa 3.
Perkalski Herman, urz. pryw., Domsa 14.
Perkowska Janina, naucz., Sykstuska 38 a.
Perl Szulim, rymarz, Piastów 10.
Perles Józef, kupiec, Na Błonie 44.
Perlman Dawid, kupiec, Kotlarska 10.
— Samuel, kupiec, Sakramentek 20.
Perlmutter Chaim, właśc. fabr., Słoneczna 26.
— Hersch, kupiec, Rapaporta 21.
— Izydor, kupiec, Łokietka 6.
— Jakób, urzęd. pryw., Piekarska 42.
— Józef, urz. pryw., Tkacka 4.
— Majer, urzęd. pryw., Łokietka 6.
— Mendel, dyr. fabr., Miodowa 8.
— Mendel, kup., Kazimierzowska 4.
— Schulim, kupiec, Serbska 2 a.
— Seide, kupiec, Bernardyńska 12 a.
— Sender, kupiec, Wodna 3.
— Adolf, fryzjer, Kopernika 43.
Pels Sabina, naucz., Marcina 5.
Perfecki Włodzimierz, sędzia, Blacharska 9.
Perlstein Józef, urz. pryw., Marcina 24 a.
— Lauro, urz. pryw., Krasickich 7.
— Mojżesz, kupiec, Sobieskiego 18.
— Osias, kupiec, Sobieskiego 18.
Pernal Jan, szewc, Kulparków 133.
Pernarowski Eugenjusz, urz. państw., Sakramentek 22.
Perroż Ludwik, handl., Tarnowskiego 21.
Perschke Karol, inż., Tarnowskiego 83.
— Rudolf, kier. cuk., Rycerska 26.
Perski Bazyli, ślusarz P. K. P., Rahozy 6.
— Piotr, tapicer, Lew. Warszawska 23.
Person Adolf, kraw., Beizera 4.
Perucki Kazimierz, urz., Józefa 6.
— Władysław, malarz, Friedrichów 12.
Perum Justyna, urz. pryw., Łyczakowska 15.
Perun Jan, szewc, Słodowa 4.
Perycz Eustachy, asesor P. K. P., Głęboka 14.
Perzańska Elżbieta, urzędn., Hausnera 6.
Perzeński Emanuel, fryzjer, Sapiehy 69.
Perżeński Emanuel, fryzjer, Boimów 24.
Peschak Józef, instal., Złota 33.
Pesches Hersch, inż. P. K. P., Kordeckiego 19.
— Marcin, przemysł., Potockiego 60.
— Tadeusz, urz. pryw., Marcina 90.
Pessel Arou, kupiec, Sieniawska 19.
— Dawid, urz., Anczewskich 8.
— Józef, zegarm., Słoneczna 18.
— Klara, urz. pryw., pl. Strzelecki 2.
— Natan, kupiec, Marcina 25.
Pessek Franciszek, ślusarz, Łąckiego 8.
— Kazimierz, ślusarz, Tarnowskiego 33.
— Władysław, kraw., Bilińskich 5.
Peszes Adolf, prokur. banku, Badenich 7.
Peszko Michał, szewc, 29. Listopada 32.
Peszyńska Emilja, Dr. lek., 29. Listopada 14.
Peszyński Juljusz, drogerz., Kopernika 43.
Petak Eugenjusz, urz. P. K. P., Głęboka 14.
Petecki Józef, przemysł., Marcina 28.
— Stanisław, rzeźnik, Zam. Iwaszkiewicza 7.
Peter Andrzej, budown., Potockiego 118.
— Marjan, sędzia, Kurkowa 25.
Peterman Franciszek, urzęd. pryw., Znieć. Żółkiewska 50.
— Józefa, urz., Kętrzyńskiego 35.
Peterseil Norbert, urz. pryw., Pilnikarska 2.
Petersil Adolf, kupiec, Tarnowskiego 41.
— Herman, urz. pryw., Filipówka 48.
— Maurycy, sędzia, Krasińskiego 29.
Petrawski Franciszek, ślus., Kleparowska 18.
Petrejko Mieczysław, urzęd. pryw., Stryjska 58.
Petrenko Jan, szewc, Rodziewiczównej 24.
Petri Anna, urz. P. K. P., Gródecka 127.
— Rudolf, urz. państw., Boczkowskiego 33.
— Wilhelm, pickarz, Sapiehy 45.
Petrino Lidja, urz., Jabłonowskich 42.
Petrowicz Jan, szewc, Wulka Panieńska 28.
— Michał, mal. pok., Grunwaldzka 39.
Petrów Djonizy, naucz., Zam. Niccała 15 a.
— Eustachy, stolarz, Mączna 35.
— Michał, ślusarz, Lew. Piastów 25.
Petru Ludwik, muzyk, Pełczyńska 12.
— Rudolf, blach., Zielona.
Petruk Iwan, Dr. adw., Kulparkowska 25.
Petrus Henryk, monter, Torosiewicza 18.
Petrusiak Michał, krawiec, Zborowskich 12.
— Piotr, stolarz, Starozniesieńska 54.
Petruszewicz Lew, urz. pryw., Czarneckiego 26.
Petruszewycz Roman, buchalt., Supińskiego 20.
Petruś Jan, urz. pryw., Meilzelsa 2.
— Jerzy, krawiec, Szeptyckich 22.
Petry Marjan, urz., Klonowicza 16.
— Stefan, urz., Długosza 30.
Petrycia Mikołaj., szewc, Smerekowa 3.
Petrycka Tekla, urz. pryw., Heninga 24.
Petryczko Józef, ślus., Białohorska 22.
Petryk Jan, stolarz, Na Błonie 42.
— Michał, stolarz, Murarska 32.
— Miron, stolarz, Łyczakowska 22.
— Paweł, krawiec, Krzywa 6.
— Stefan, stolarz, Droga Lubieńska 85.
Petrykiewicz Emiljan, lek. wet., Sykstuska 38.
— Józef, urz. pryw., Mickiewicza 26.
— Juljan, urz. pryw., Piotra 6.
— Leon, krawiec, Kingi 14.
— Tadeusz, urz. pryw., Piotra 6.
Petrykowski Szczepan, urz. P. K. P., Gródecka 127.
Petryna Szymon, naucz. pryw., Boimów 17.
Petryniuk Jerzy, Dr. lekarz, Chodorowskiego 15.
Petryński Franciszek, ślusarz P. K. P., Gródecka 88.
Petryszyn Roman, szewc, Zofji 20.
— Teodor, Dr. adw., Lubelska 17.
— Teodor, szewc, Zam. Lwowska 8.
Petrzyk Stanisław, urz. pryw., Wronowskich 3.
Petter Eugenjn, wł. real., Supińskiego 3.
Petz Zygmunt, blacharz, Pijarów 60.
Peyersfeld Marja, urz. państw., Kurkowa 3.
Peżański Aleksander, inż., Pełczyńska 22.

Peżański Michał, inż., Pełczyńska 22.
Pęcharska Karolina, restaurat., Sapiehy 25.
Pęcherek Ignacy, krawiec, Gabryelówka 11.
— Michał, stolarz, Ochronek 9 c.
Pęcherski Józef, maszyn., Grunwaldzka 2.
Pędzich Kazimierz, technik P. K. P., Na Błonie 26.
Pękalski August, szewc, Zielona 65.
— Jakób, urz., Murarska 48.
— Kazimierz, stolarz, Zielona 40.
— Ludwik, urz. pryw., Batorego 22.
— Marcin, krawiec, Klep. Tadeusza 7.
— Zygmunt, piekarz, Łyczakowska 96.
Pępek Wojciech, murarz, Ujejskiego 8.
Pępiak Antoni, urz. pryw., Na Bajkach 39.
Pfau Ascher, dent., Legjonów 23.
— Aron, naucz. pryw., Szpitalna 62.
— Izydor, farmac., Zygmuntowska 12 a.
— Izydor, kupiec, Furmańska 14.
— Jakób, szofer, Źródlana 7.
— Maurycy, lakier., Słoneczna 59.
— Leopold, Dr. lekarz, Cłowa 14.
— Marja, asyst. akad. wet., Prowiantowa 3.
— Moses, Dr. adw., Skarbkowska 27.
— Zygmunt, kupiec, Zygmuntowska 12 a.
— Zygmunt, urz., Zimorowicza 3.
— Zygmunt, urz. P. K. P., Prowiantowa 3.
Pfefer Berisch, szewc, Kl. Szewska 6.
— Wolf, rzeźnik, Schodowa 3.
Pfeffer Dawid, urz. pryw., Zielona 5.
— Emanuel, urz., Piekarska 21.
— Getzel, kupiec, Panieńska 26.
— Herman, fabr. cuk., Kotlarska 7.
— Ignacy, przedsięb., Rycerska 26.
— Izak, Dr. adw., Zimorowicza 16.
— Joachim, krawiec, Jagiellońska 24.
— Józef, krawiec, Sieniawska 12.
— Józef, krawiec, Pilnikarska 8 a.
— Józef, urz., Słowińskiego 8.
— Lejbisch, lakier., Pod Dębem 2.
— Leon, kinoop., Kochanowskiego 2.
— Marek, kupiec, Zamojskiego 5.
— Marius, kupiec, Łazarza 9.
— Markus, kupiec, Wagowa 11.
— Pinkas, urz. pryw., Anny 7.
— Rachmiel, stolarz, Źródlana 7.
— Rachmiel, kupiec, Słoneczna 47.
— Salomon, krawiec, Lwia 9.
— Samuel, ślusarz, Łokietka 4 a.
— Szaja, handl., Furmańska 1 a.
— Wilhelm, lakier., Sobieskiego 37.
Pfefferbaum Mechc, naucz., Kochanowskiego 14.
Pfefferkorn Moses, fryzjer, Bogdanówka 24.
— Samuel, kuśnierz, Zielona 16.
Pfeifer Filip, ślusarz P. K. P., Konduktorska 43.
— Henryk, ślusarz P. K. P., Jordańska 19.
Pfeifer Jakób, kond. P. K. P., Poprzeczna 9.
— Marjanna, urz. P. K. P., Wszystkich Świętych 1.
— Moses, szewc, Żółkiewska 76.
— Rudolf, majster P. K. P., Dekerta 17.
Pfenig Arnold, blach., Zyblikiewicza 32.
— Leon, urz. pryw., Potockiego 56.
— Salo, wł. real., Żółkiewska 151.
Pffefer Chaim, kupiec, Rycerska 5.
Pfortner Abraham, kupiec, Jabłonowskich 12.
Pfützner Kazimierz, współwł. domu handl., Filipówka 9.
Philip Józef, fryzjer, Żółkiewska 139.
— Józef, mech., Rodziewiczównej 3.
— Juljusz, kupiec, Bema 8.
Philipp Ignacy, kupiec, Tarnowskiego 23.
— Izak, urz. pryw., Wolność 12 a.
— Artur, urz. pryw., Hetmańska 22.
— Elza, urz. pryw., Hetmańska 22.
— Emil, Dr. lekarz, Krakowska 14.
— Henryk, Dr. adw., J. Hermana 9.
— Henryk, kier. młyna, J. Hermana 9.
— Ignacy, współwł. młyna, J. Hermana 9.
— Juljusz, urz. P. i T., Żółkiewska 139.
Philipówna Helena, urz. bank., Grodzickich 6.
Piałkowski Wojciech, krawiec, Rycerska 26.
Piaryło Grzegorz, kncharz, Na Błonie 44.
Piasecka Anastazja. wł. real., Starozniesieńska 49.
— Darja, urz. pryw., Teatyńska 3.
— Helena, naucz. muz., L. Sapiehy 57.
— Marja, urz., Potockiego 24.
Piasecki Bronisław, urz. tech. M. Z. E., Szumlańskich 10.
— Feliks, urz. państw., Nabielaka 15.
— Jerzy, inż., L. Sapiehy 57.
— Józef, urz. P. K. P., Lwowskich Dzieci 68.
— Karol, dyr., Kulparkowska 3 a.
— Michał, szewc, Kraszewskiego 1.
— Michał, mur., Starozniesieńska 49.
Piastuch Antoni, stolarz, Teresy 2.
Piaszczyńska Jadwiga, urz. P. i T., Kurkowa 22.
Piaszczyński Franciszek, urz. P. i T., Kurkowa 22.
Pianka Teodor, kupiec, Łyczakowska 87.
Piątek Franciszek, ślusarz, Kurkowa 10.
— Józef, monter, Heninga 34.
— Tadeusz, właśc. dóbr., Kopernika 42 b.
— Teofil, kowal, Lwowska 115.
— Wacław, urz., Głowińskiego 17.
— Władysław, urz., Pełtewna 41.
— Wojciech, kucharz, Częstochowska boczna 37.
Piątkiewicz Kazimierz, notarjusz, Ochronek 4 a.
Piątkiewicz Kazimierz, sędzia, Lwowskich Dzieci 17.
— Stanisław, urz., Kleparowska 25.
— Wacław, urz., Złota 32.
— Witold, inż. leśnik, Karpińskiego 17.
— Władysław, urz., Kleparowska 25.
— Zygmunt, urz. P. K. P., Głęboka 14.
Piątkowska Bolesława, urz. skarb., Pełczyńska 3.
— Eugenja, urz. państw., Zadwórzańska 15.
— Helena, naucz., Zyblikiewicza 4.
— Irena, urz. pryw., Murarska 39.
— Jadwiga, urz. skarb., Pełczyńska 3.
— Justyna, urz. bank., Winc. Pola 5.
— Marja, naucz., Kohmana 4.
— Olga, urz. skarb., Henninga 8 a.
Piątkowski Eugenjusz, urz. P. K. P., K. Boczkowskiego 16.
— Franciszek, kier. techn., Koszarowa 30.
— Jan, przemysł., Słowackiego 36.
— Jan, motor. M. K. E., Goldmana 11.
— Józef, prof. gimn., Kurkowa 38.
— Karol, kond. P. K. P., Gródecka 127.
— Karol, ślusarz, Bilińskich 56.
— Kazimierz, urz., Jabłonowskich 26.
— Marjan, ślusarz P. K. P., Na Błonie 14.
— Mieczysław, wizyt. szkół, Kurkowa 38.
— Roman, sędzia, Winc. Pola 5.
— Stanisław, ślusarz, Bema 12 a.
— Stanisław, wł. real., Obwodowa 8.
— Stefan, urz. P. K. P., Kordeckiego 7.
— Zdzisław, elektrom., Murarska 43.
— Zelman, krawiec, Szpitalna 11 a.
Piąty Piotr, prof., Chmielowskiego 9.
Pichl Jakób, handl., M. Reja 8.
— Walerjan, inż., św. Zofji 7.
Pichler Aniela, em. naucz., Dzieślewskiego 8.
— Franciszek, inż., Batorego 4.
— Michał, urz. m., Zamknięta 166.
— Stanisław, urz. ub. społ., Droga Wuleckа 10.
— Wilhelm, sędzia, Dzieślewskiego 8.
Pichocki Józef, urz. państw., Kurkowa 6.
Pichowicz Roman. urz. P. i T., Janowska 62.
Pichowska Jadwiga, naucz., Potockiego 31.
Pichurko Jan, lakier., 3. Maja 159.
Piciński Stefan, urz. M. K. E., Wąska 6.
Pick Albert, dekor., Siemiańska 12.
— Joel, kupiec, Stary Rynek 5.
— Kalman. ślus., Serbska 3.
— Lewi, kupiec, Słoneczna 31.
— Zdzisław, urz. P. i T., L. Sapiehy 85.
Picker Aron, stol., Jordańska 24.
Pickholz Dawid, kupiec, Kuszewicza 6.

Pickholz Henryk, kraw., Zamknięta 9.
— Maks. blach., Rynek 12.
— Markus, blach., Nowa boczna 6.
— Maurycy, przemysł., Sobieskiego 45.
— Tobias, kupiec, Żółkiewska 67.
Picz Ignacy, złotnik, Jabłonowskiego 2.
Pidhajnyj Bohdan, inż., Czarnieckiego 24.
Pidhajny Michał, tok. met., Ormiańska 27.
Pidhirny Rudolf, urzęd. skarb., św. Zofji 27.
Pidhoric Józef, urz. pryw., św. Antoniego 5.
Pidhoritz Mojżesz, kupiec, Nenckiego 6.
Pidliseckyj Lew., urz., Grochowska 15.
Pidżarko Eugenj., prof. gimn., Marcina 39.
Piech Jan. urz. państw., Hausnera 11.
Piechowiński Stanisław, naucz., Łyczakowska 18.
— Tadeusz, lakier., Droga Krzywczycka 191.
Piechowicz Dawid, kupiec, Bernsteina 7.
— Kazimierz, szewc, Zamojskiego 10.
— Olga, urzędn. P. K. P., Anczewskich 7.
— Tadeusz, inż. chemik, Tarnowskiego 13.
— Włodzimierz, urz. P. i T., Janowska 62.
Piechowski Franciszek, sędzia, Kochanowskiego 71.
Piechurko Stefan, mal. pok., Żółkiewska 48.
Piecuch Zygmunt, ślusarz, 3. Maja 11.
Pieczątka Adam, urz., Kr. Leszczyńskiego 28.
Pieczenik Karol, urz., Sodowa 6.
Pieczko Stanisław, ślusarz P. K. P., Droga Lubieńska boczna 7.
Pieczonka Marja, urz. państw., Szeptyckich 25.
Pieczonka Stefanja, urzęd. państw., Szeptyckich 25.
Pieglowski Wacław, urz. pryw., Jabłonowskich 24.
Piekarska Genowefa, nauczyc., Piastów 6.
Piekarski Franciszek, kond. P. K. P., B. Głowackiego 34.
— Józef, akwizytor, Warszawska 19.
— Stanisław, asyst. polit., Piastów 6.
Piekarz Felicja, urz. m., św. Zofji 15.
Pielech Karol, urz. wojew., Na Skałce 1.
Pielecki Stefan, handl., Jabłonowskich 36.
Pieleszek Stanisław, stol., Janowska 43.
— Stanisław, elektromonter, Poniatowskiego 8.
Pielich Bogdan, ślusarz, boczna Pełtewna 1.
Bronisław, kontr. M. Z. Wodoc., Traugutta 7 a.
Pielich Roman, ślus., P. K. P., Słowackiego 26.
Pielichowski Jarosław, urz., Gródecka 51.
Piebrzycki Edward, wspówł. realn., św. Mikołaja 9.
Piemaga Michał, ślusarz, Piastów 12.
Pieniądz Adam, urz. cłowy, Gródecka 65.
— Elżbieta, właśc. real., Kętrzyńskiego 47.
— Franciszek, wł. real., Supińskiego 19.
— Marjan, drukarz, B. Głowackiego 54.
— Michał, mech., Lwowskich Dzieci 31.
Pieniążczak Anna, wł. real., Pasieki Łyczakowskie 99.
— Franciszka, wł. real., Pasieki Halickie 32.
— Józef, urz. państw., Mała 2.
— Kazim., wł. real., Pasieki Hal. 9.
— Michał, inkas. bank., Pasieki Łyczakowskie 99.
Pieniążek Bazyli, urzędn. państw., Supińskiego 6.
— Józef, prof. gimn., Piaskowa 26.
— Karol, urz.. Szeptyckich 10.
— Stanisław, urz. bank., Na Bajkach 24.
— Władysław, oficer W. P., Ziemiałkowskiego 14.
Pieniążkiewicz Kazimierz, urzędn. państw., Łyczakowska 147.
Pieniecki Michał, lakier., Za rogatką Gródecką 14.
Pienio Marjan, kond. M. K. E., Sygn. Wulka 495.
Pieczykowski Stanisław, em. wicedyr. banku gosp. kr., św. Teresy 2.
Pienkoś Adam, monter M. Z. E., Ormiańska 25.
— Katarzyna, wł. realn., Droga Wulecka 11.
Pienkóro Jan, urz., Kętrzyńskiego 35.
Pienkowski Władysław, urz., Wołyńska 14.
Pielech Henryk, prof., Piłsudskiego 17 a.
Pieper Leiser, rzeźnik, Boczna Źródlana 75.
— Leon, rzeźnik, Żółkiewska 125.
Pieper Bernard, inż., Sykstuska 31.
— Esziel, ag. handl., Sykstuska 21.
— Filip, urzęd. bank., Na Bajkach 28 a.
— Izak, kupiec, Słoneczna 39.
— Juda, kupiec, Jakóba Hermana 4.
— Leib, kupiec, Źródlana 23.
— Maurycy, kupiec, Słoneczna 41.
— Maurycy, kup., Dąbczańskiej 7.
— Rudolf, kupiec, Boimów 28.
— Salomon, wł. real., Łazarza 9.
— Samuel, wł. real., Słoneczna 37.
— Simche, kupiec, Łazarza 9.
Pieprzny Jan, urzęd. pryw., Kostumówka 4.
Pieracka Stanisława, naucz., Snopkowska 95 a.
Pieracki Jan, Dr. adw., Kraszewskiego 7.
Pierczak Adam, ślus., Stryjska 86.
Pierczak Jan, stolarz M. K. E., Stryjska 86.
Pierog Józef, kond. P. K. P., Działyńskich 4.
Pierożek Franciszek, kupiec, Bogdanówka 1.
Pierski Jan, płatn., Szumlańskich 5.
Pierzchalski Juljusz, kontrolor, Bogdanówka 259.
Pierzchała Antoni, em. st. radca sk., Pijarów 41.
Pierzchawka Jan, ślusarz, Pijarów 41.
Pierzchlewska Anna, urzęd. państw., Chorążczyzny 17/19.
Piesch Stanisław, urzędn., Wronowskich 5.
— Karol, magazynier, Żółkiewska 121.
Piesech Hugo, em. insp. celn., Hausnera 11 a.
Pietnocki Włodzimierz, drukarz, Staroźniesieńska 76.
Pietnoczka Andrzej, szewc, Józefata 8.
Pietraka Kazimierz, urzędn., Nabielaka 37.
Pietras Franciszek, mechanik, Zielona 464.
— Franciszek, kupiec, Piekarska 28.
— Henryk, urzęd., Gródecka 131.
— Józef, kond. P. K. P., Gródecka 131.
— Marja, urzędn., Dunin Borkowskich 17.
— Mieczysław, masz. P. K. P., Boczna Dekerta 6.
Pietraszek Bolesław, kontr. poczt.. Kasztelańska 6.
— Bolesław, urz. państw., Szeptyckich 25.
— Józef, portjer, Badenich 9.
Pietraszewska Marja, em. teatr. m.. św. Teresy 4.
Pietraszewski Karol, śpiewak, Św. Teresy 4.
— Marjan, auto-mech., Filipówka 18.
Pietraszkiewicz Andrzej, urzęd., M. Reja 10.
— Franciszek, krawiec, Leona Sapiehy 89.
— Jan, urzędn., Graniczna 14.
— Józef, urzędn., Bandurskiego 9.
— Kazimierz, krawiec, Leona Sapiehy 89.
Pietron Edward, inż., Własna Strzecha 19.
Pietrus Anna, wł. realn., Ogrodowa 2.
Pietrusa Jan, ślusarz P. K. P., Kętrzyńskiego 11.
— Jan, kier. rakar., Nowej Rzeźni 42.
— Kazimierz, ślusarz, Tercjarska 4.
— Michał, złotn., Kleparowska 17 a.
Pietrusiak Karol, inż., Chorążczyzna 5.
— Michał, krawiec, Ostrołęcka 5.
Pietrusiewicz Jan, kupiec, Goldmana 9.
— Jarosław, przemysł., Zniesienie Mickiewicza 2.
Pietrusiów Józefa, agent. handl., Zielona 11.

Pietruska Katarzyna, złotnik, Kleparowska 17 a.
Pietruski Robert, urz., Zyblikiewicza 21.
Pietruszewski Antoni, kupiec, Asnyka 2.
— Ludwik, ślusarz, Sygn. Błotna 307.
Pietruszka Antoni, rzeźnik, Dobrzańskiego 3.
— Feliks, przemysł., Janowska 37.
— Herman, piekarz, Berka Joselewicza 21.
— Kazimierz, pom. sklep., Kordeckiego 33 a.
Pietruszkiewicz Józef, ślusarz, Żółkiewska 50.
Pietrzak Józef, szewc, Jałowiec 164.
— Stanisław, lekarz wet., Kochanowskiego 112.
— Tadeusz, urz., Leona Sapiehy 43.
— Wincenty, ślusarz, Staroźniesieńska 76.
Pietrakiewicz Eugenjusz, Mgr., urz. Izby skarb., Głowińskiego 23.
Pietrzycki Ignacy, Dr. lekarz, Grunwaldzka 8.
Pietrzykowski Antoni, urz., Głowińskiego 27.
Pietsch Edward, prof. państw., Szeptyckich 10.
— Ewa, inż., Kurkowa 28.
— Mateusz, urzędn., Szeptyckich 10.
— Lusia, naucz., Wronowska 6.
Pietrzyk Bronisław, kupiec, Wageliewicza 4.
— Zofja, naucz., Jacka 16.
Piękarz Marja, urz. bank., Iwaszkiewicza 2.
Piękosz Karol, urz., Spółdzielcza 8.
— Marjan, urz. bank., Iwaszkiewicza 2.
— Tadeusz, kupiec, Krupiarska 7.
— Władysł., st. asyst. poczt., Spółdzielcza 8.
Piekoś Marcin, adj. celny, Lwowskich Dzieci 6.
Pietak Marja, wł. sklepu tyton., Teatyńska 7.
Pigułeczko Rud., ślusarz, Słoneczna 5.
Pihut Teodor, em. kier. szk., Stryjska 68.
Pikalecki Leon, krawiec, Batorego 22.
Pikaus Aniela, urz. pryw., Gródecka 131.
— Helena, urz. pryw., Gródecka 131.
— Jan, kond. P. K. P., Gródecka 131.
— Józef, urz. P. K. P., Gródecka 131.
— Krystjan, restaur., Kołłątaja 2.
— Marjan, przemysł., Lwowskich Dzieci 70.
Pikar Stefan, chemigraf, Olechowskiego 8.
Pikowicz Kazimierz, urz., Sobieskiego 30.
— Marja, urz. P. K. P., Zygmuntowska 3a.
Pikor Józef, ślusarz P. K. P., Zausza 50.
— Kazimierz, naucz. pryw., Spokojna 9.
— Gabrjela, urz. U. J. K., Chmielowskiego 10.
Pikor Stefan, prof. gim., Małachowskiego 2.
— Tadeusz, em. urz. m., Kochanowskiego 8.
Piksman Szmul, naucz., Smocza 3.
Pikuziński Władysław, wł. pensjon. Murarska 9.
Pilaciński Piotr, kupiec, Lwowskich Dzieci 10.
Pilarski Franciszek, artysta, Tarnowskiego 10.
— Franciszek, mag. farm., Urbanowicza 441.
Pilarz Czesław, archit., Wązka 8.
— Kazimierz, ref. Okr. Zw. kas chorych, Nad Jarem 2.
Pilat Franciszek, em. sędzia, Kadecka 9.
— Kazim., asyst. Polit., Kadecka 9.
— Stanisław, prof. Polit., Bogusławskiego 9.
— Władysław, urz., Kącik 18.
— Zygmunt, inż., Poprzeczna 477.
Pilatowski Bolesław, wł. dóbr, Potockiego 49.
Pilawitz Andrzej, of. W. P., Ossolińskich 8.
Pilawska Aniela, urz. państw., Supińskiego 24.
Pilawski Kazimierz, urz. bank., Lw. Dzieci 6.
— Roman, krawiec, Rynek 9.
— Stanisław, asyst. U. J. K., Mochnackiego 4.
Pilcer Władysław, urz., Pijarów 27.
— Zygmunt, urz. bank., Piłsudzkiego 23.
Pilch Józef, przemysł., Panieńska 24.
— Karol, werkm., L. Sapiehy 3.
— Piotr, kond. M. K. E., Bojowa dom M. K. E.
— Stanisław, prof. gim., Nabielaka 17.
Pilecki Andrzej, urz., W. Pola 9.
Pileszek Bronisław, przemysł., Żółkiewska 72.
— Marja, urz. pryw., Żółkiewska 72.
— Tadeusz, ślusarz, Żółkiewska 85.
Pilerska Helena, mag. farm., Dwernickiego 11.
— Irena, urz., Dwernickiego 11.
— Jadwiga, naucz., Dwernickiego 11.
— Wanda, naucz., Dwernickiego 11.
— Zofja, lekarz, Pełczyńska 29.
Pilerski Józef Mgr., wł. apt., Dwernickiego 11.
— Oskar Dr., lekarz, Zielona 6.
Pilichowicz Stefanja, współwł. realn., Warszawska 55.
Pilichowski Jakób, cukiern., Jędrzejewskiego 4.
— Piotr, kam., Jędrzejewskiego 4.
Pilikowski Mieczysław, urz. sąd., Lw. Dzieci 19.
Piliński Aleksander, woźny, Gołuchowskiego 1.
Pilip Antonina, krawcz., Supińskiego 11.
— Józef, piekarz, Rodziewiczówny 8.
— Karol, szewc, Hallera 23.
Pilipczuk Leopold, piekarz, Polna 69.
Pilipów Roman, szewc, Długa 3.
Piliszek Józef, em. urz. P. K. P., Lw. Dzieci 6.
Piliszkiewicz Jan, piekarz, Łyczakowska 118.
Piller Jan, urz. miejs., Zielona 32.
Pillersdorf Henryk, urz. P. K. P., Rzeźnicka 11.
Pillich Róża, wł. real., Nabielaka 28.
Pillinger Filip, kupiec, Zielona 32.
Pillitzer Bronisław, urz. pryw., Kraszewskiego 19.
— Joachim, urz. pryw., Kraszewskiego 19.
— Józef, młynarz, Panieńska 4.
Pilpel, Abraham, urz., B. Dekerta 4a.
— Akse, wł. real., B. Głowackiego 12.
— Anna. urz., Hermana 14.
— Eljasz, emer., J. Hermana 14.
— Helena, urz., J. Hermana 14.
— Herman, spedytor, Kościuszki 4.
— Jakób, kupiec, Kadecka 15.
— Józef, urz. pryw., Stryjska 38.
— Mendel, handl., Sieniawska 6.
— Sabina Dr., lekarz, Zamarstynowska 35.
Pilczak Mieczysław, urz., Nabielaka 45.
Piltz Marja, urz., Kochanowskiego 81.
Piluk Ignacy, kowal, Piekarska 36.
— Jerzy, emer., Rynek 39.
Pilus Joanna, naucz., św. Piotra 15.
Pilzer Marek, urz., Tarnowskiego 16.
Pilat Jan, ślusarz, L. Sapiehy 23.
Pinak Zofja, introl., Rycerska 7.
Pinc Salomon, ag. handl., Zyblikiewicza 20.
Pindelski Romuald. urz. bank.. św. Piotra 6.
Pineles Abraham, handl. drzew., Barska 6.
— Amalja, dzierz. skł. drzew., Kleparowska 14.
— Berta. urz., Alembeków 3.
— Herman, urz., Janowska 9.
— Herman, ag. handl., Bogdanówka 2b.
— Jakób, urz., Piłsudskiego 6.
— Józef, aptek., Batorego 11.
— Lola, kraw., Józefata 4.
— Maks, ag. handl., Rycerska 39.
— Marcin, złotnik. Za Zbrojownią 3.
— Michał, ag. handl.. św. Anny 8.
— Michał, urz., Alembeków 3.
— Oskar, urz. pryw.. Piłsudskiego 6.
— Pepi, naucz., Gródecka 65.
— Rachela. naucz., Gródecka 65.
— Salomon, Dr., wł. real., Piłsudskiego 6.
— Salomon, urz., Wiśniowieckich 1.
— Zygmunt, kupiec, Kochanowskiego 11.
Pinelis Izydor. urz., Szeptyckich 14.
— Salomon, urz. Szeptyckich 14.
Pinger Mikołaj, urz. Akc. Tow., Boczkowskiego 11.
Pini Tadeusz Dr., prof.. Kochanowskiego 108.
Piniacz Julja, asyst. poczt., Zygmuntowska 17.
Pimacz Stanisław, kupiec, Słodowa 1.
— Zygmunt, kowal M. K. E., Zygmuntowska 17.

Pimaryk Zofja, kraw., Krzywczyce 202.
Piniecki Michał, szewc, Kadecka 8.
Piniński Jan, prof. U. J. K., Matejki 4.
— Mieczysł., wł. dóbr, Na Błonie 3.
Pinkas Eljasz, kupiec, św. Kingi 12.
— Estera, wł. real., św. Kingi 12.
— Izrael, kupiec, Pełtewna 45a.
— Leizer, kupiec, Żółkiewska 5.
— Marek, kupiec, Smolki 5.
Pinkas Menachem, kupiec, Panieńska 22.
— Mordcha, piekarz, Furmańska 6.
— Sydonja, urz. pryw., Rappaporta 17.
— Christian, restaur., Batorego 28.
Pinkerfeld Juljan, arch. bud., Torosiewicza 15.
Pinkowski Józef, szlif., Podzamcze 9.
Pins Izydor, emer., Mochnackiego 15.
— Salomon, ag. handl., św. Marcina 9a.
Pinsker Oswald, adw., Kołłątaja 8.
Pinsler Adolf, muzyk, J. Hermana 11.
— Józef, tech. dent., J. Hermana 11.
Pinsohn Wilhelm, fryz., Źródlana 28.
Pinson Eljasz, handl., Boimów 25.
— Fani, kupcowa, Owocowa 4.
— Jakób, kupiec, Żółkiewska 35.
— Jakób, kupiec Wagowa 9.
— Karol, czapk., J. Hermana 1.
— Rózia, kupcowa, Pilnikarska 5.
Piątek Antoni, mech., Snopkowska 38.

Polska Fabryka Ołówków
L. i C. HARDTMUTH-LECHISTAN S. A.
Kraków

GARGOYLE
MOBILOIL
przodujący olej świata — zapewnia najwyższą sprawność, bezpieczeństwo ruchu oraz oszczędności.
Mobiloil VACUUM OIL COMPANY S. A.

Bądź nowoczesnym i podróżuj LOTEM
Bilety w biurach P. L. L. „LOT" w większych biurach podróży i u portjerów większych hoteli.

Ratuj pamiątki narodowe! Złóż datek na budowę **Muzeum Narodowego w Krakowie**
P. K. O. Nr. 400.100

Silna Flota Morska — to Silne i Bogate Państwo
Zapisujcie się na członków Ligi Morskiej i Kolonialnej!

T. S. L. pracuje nad wytworzeniem nowego typu obywatela, świadomego celów Państwa i stosunku własnego do Rzeczypospolitej.
Dobry obywatel jest źródłem mocy Państwa.

Piorun Stef., urz. kol., Grodecka 127.
Piotrowicz Józef, urz. PKP., Kętrzyńskiego 11 a.
— Józef, sędzia gr., Zbarazka 9.
— Kazim., woźny Woj., Gródecka 33.
— Marja, wł. realn., Daniłowiczów 5.
— Marja, urz. Magistr., Prowiantowa 1.
— Stanisław, wizyt. szk., Listopada 31.
— Stanisław, urz. sąd., Wołyńska 3.
Piotrowska Jadw., naucz., Pełczyńska 21.
— Marja, urz., Kulparkowska 11 a.
— Olga, wł. realn., Hoffmana 14.
— Stefanja, naucz., Pohulanka 2.
— Władysława, urz., Leśna 16.
Piotrowski Aleksander, elektr., Wronowskich 14.
— Aleks., ślusarz, Kulparkowska 11 a.
— Antoni, urz. Magistr., Piotra 6.
— Bronisław, naucz. Kurkowa 39.
— Edmund, szewc, Wesoła 4.
— Emanuel, lakier., Hoffmana 24.
— Eugenjusz, urz., Potockiego 6.
— Franciszek, urz., Lwowska 2 a.
— Franciszek, druk., Łyczakowska 111.
— Hugo, dr., asystent U. J. K., Nabielaka 15.
— Ignacy, tokarz P. K. P., Świętokrzyska 4.
— Józef, szewc, Paderewskiego 5.
— Jan, masz. P. K. P., Składowa 8.
— Jan, urz., Dąbrowskiego 5.
— Józef, zarz. drukarni, św. Józefa 6.
— Józef, urz., św. Marcina 30.
— Józef, rzeźnik, Zacharjewicza 5.
— Józef, emeryt, Gołąba 15.
— Józef, malarz, Bogusławskiego 8.
— Józef, buchalter, św. Józefa 6.
— Juljan, blacharz, Staszica 5.
— Juljusz, emeryt M. Z. E., Wronowskich 14.
— Kazimierz, mechanik, Na Bajki 7.
— Kazimierz, urz., Smolki 1.
— Kaz., radjo-technik, J. Strzemię 3.
— Ludwik, elektromonter, Kulparkowska 11 a.
— Marcin, cukiernik, Zamkowa 11.
— Marjan, prof., pl. Dąbrowskiego 8.
— Michał, stol. M. Z. E., Stryjska 70.
— Oskar, inżynier, Klonowicza 18.
— Roman, urz. P. K. P., Bema 12 a.
— Roman, sędzia okr., Gołąba 15.
— Stanisław, murarz, Majerówka.
— Stefan, urz., Kopernika 15.
— Tadeusz, szewc, św. Piotra 10.
— Tad., urz. M. K. O., Łyczakowska 46.
— Tadeusz, urz. skarb., Gródecka 133.
— Władysław, kupiec, Listopada 20.
— Władysław, rzeźnik, Wołyńska 33.
— Wojciech, inżynier, Wałowa 31.
— Zacharjasz, urz., Nowa Rzeźnia 45.
— Zbigniew, urz., Rycerska 26.
Piotrusiów Marja, kuśnierz, Pijarów 11.
— Mikołaj, introligator, Pijarów 11.
Piórkiewicz Helena, naucz., Gołąba 3.
— Józef, urz., Tarnowskiego 25.
— Stefanja, naucz., Gołąba 3.
Pipp Maurycy, lakier., Sieniawska 14.
Pipper Karolina, kupcowa, Źródlana 33.
— Karol, rzeźnik, Źródlana 33.
— Klara, wł. realn., Źródlana 33.
Pirgo Michał, inżynier, Potockiego 4.
Pirkel B., optyk, Kochanowskiego 110.
— Władysław, leśn., Stryjska 26.
Pirkowski Jakób, kraw., Warszawska 32.
Piro Karol, dr., lekarz Z. U. O. W., św. Jacka 26.
Pirogowski Eugenjusz, pułkownik-emer., Wiatrakowa 6.
— Stan., urz. PKP., Białohorska 100.
Pirorzyński Ałojzy, ślusarz P. K. P., Na Błonie 14.
Pirożek Eugenjusz, urz., Polna 83.
— Janina, naucz., pl. Kapitulny 2.
Pirożyński Emil, naczelnik kasy miej., Krasickiego 26.
— Jan, likw. Banku Ziem., Leśna 19 a.
— Józef, emer. radca skarb., Krasińskiego 15.
— Karol, radca skarb., Leśna 19 b.
Piróg Stan., em. naucz., Zdrowie 11.
— Józef, kotlarz, św. Kingi 22.
Pis Jan, tok. kolej., Na Błonie 60.
— Ludwik, cieśla, Krzywczycka 3.
Pisarczuk Józefa, wł. realn., Czarnieckiego 16.
Pisarik Tadeusz, urz., Skrzyńskiego 12.
Pisarska Marja, wł. szk. kroju i szycia, Staszica 8.
Pisarski Alfred, nacz. wydz. dyr. kol., Marsz. Focha 36.
— Czesław, ślusarz, Kordeckiego 44.
— Eugenjusz, rzeźnik, Grunwaldzka 4.
— Henryk, rytownik, Kopernika 22.
— Karol, murarz, Źródlana 48.
— Ludwik, fryzjer, Koperuika 22.
— Zygmunt, rzeźnik, Torowa 6.
Pischnol Michał, przemysł., Gipsowa 30.
Pisecka Darja, urz., Listopada 1.
Pisek Wilhelm, dr., lekarz, Kraszewskiego 19.
Pisiewicz Tadeusz, inżynier, Biłczewskiego 6.
— Wanda, urz., Hoffmana 4.
— Zofja, urz., Hoffmana 4.
Piskier Aleks., tapicer, Grunwaldzka 65.
— Kazimierz, kupiec, Zamknięta 3-12.
Piskir Eustachy, kanc. przy DOK. VI., J. Olechowskiego 55.
Piskornik Roman, urz., Zyblikiewicza 16.
Piskorowski Stanisław, urz. poczt., Jabłonowskich 24.
— Władysław, piekarz, Stawowa 22.
Piskorski Jan, handl., Niemcewicza 5 a.
Piskorz Edw., stolarz, Karola Jana 22.
— Hipolit, krawiec, Kaizera 17.
— Jan, urz., Stryjska 4.
— Józef, naucz., Lw. Dzieci 36.
— Stanisław, stolarz, Pańska 5.
Piskup Franciszek, rzeźnik, Florjana 16.
Pisnoj Salomon, mydł., Alembeków 14.
Piss Hubert, st. funkcj. Politechniki, Sygniówka Wieł. 109.
Pistel Józefa, naucz., Długosza 23.
— Paula, naucz., Długosza 23.
Pistl Edw., nacz. stac., Marsz. Focha 32.
— Marta, profesor gimn., Franciszkańska 19.
Pistol Samuel, urz. pr., Kłeparowska 8.
Pistreich Adolf, urz. pryw., Tarnowskiego 66.
— Izak, fryzjer, Jałowiec 180.
— Stanisław, urz. pryw., Stryjska 36.
Pistyner Gustaw, urz. pryw., Friedrichów 5.
— Izak, przemysł., Słowackiego 3.
— Jakób, kupiec, Panieńska 5.
— Lieber, kupiec, Słowackiego 3.
— Mendel, przemysł., Tkacka 27.
Pisz Antoni, przemysł., Lindego 3.
— Eugenjusz, urz. b., Na Bajkach 28.
Piszak Julja, krawcowa, Szeptyckich 42.
— Katarzyna, krawcowa, Leśna (Syg. Wieł.) 269.
Piszczak Stefan, urz. P. K. P., Gródecka 127/VI.
Piszczałowski Stefan, przedsięb. bud., Leśna 18.
Piszczek Antoni, urz. państw., Piłsudskiego 23.
— Marjan, inżynier P. K. P., Marsz. Focha 36.
— Mieczysław, urz. P. K. P., Marsz. Focha 39.
Piszczkowski Mieczysław, lektor Uniw. w Rzymie, Halicka 21.
— Zygmunt, wł. dóbr, Halicka 21.
Piszek Marjan, inż. P. K. P., Marsz. Focha 36.
Piszkiewicz Kazimierz, ślusarz, Szumlańskich 8.
Pitera Andrzej, st. majster P. K. P., Niemcewicza 46.
Pittner Jan, piekarz, Na Błonie 6.
Pitołaj Franciszek, wł. cukier., Żulińskiego 11.
Pitsch Adam, magaz., Grunwaldzka 85.
— Ałojzy, kupiec, Zdrowie 10.
Pitt Heł. dr., lekarz, Tarnowskiego 86.
Pitter Kaz., urzędn. państw. Kętrzyńskiego 32.
Pitterman Izr., stolarz, Żółkiewska 127.
Pittner Jan, piekarz, Krótka 15.
Pityk Andrzej, szewc, Reja 10.
Piutscher Jan, fryzjer, Kopernika 23.
Piwakowska Florent., urzędu. P. K. P., Ossolińskich 11.
Piwek Zofja, urzędn. Izby Skarb., Krasińskiego 17.
Piwko Kaz., fryzjer, pl. Fabryczny 2.
— Bronisław, ślusarz, płac Kustanowicza 284.
— Bron., wł. kiosku, Zyblikiewicza 16.
— Józef, ślus., Błotna 307.
— Kazim., fryzjer, pl. Fabryczny 2.
— Marjan, ślusarz, Torowa 95.
— Stanisław, szewc, Długosza 33.
Piwoda Józ., urz. skarb., Pasieczna 19.
— Stanisław, krawiec, L. Sapiehy 26.
Piwodów Wanda, urz. poczt. Pijarów 15.
Piwońska Marja, naucz., Piaskowa 1.
Piwoński Bronisł., ślus., Wiejska 10.
— Emil, dyr. Gaz. m., Gazowa 28.
Piwowar Grzegorz, ślus. M. Z. E., Jałowiec 17.
— Marjan, mal. pok., Marcina 23.
— Michał, odlewacz PKP., Stroma 8.
— Leon, ślus., Weteranów 2.
Pizło Jan, szewc, Pasieki Łycz. 37.
— Władysław, mal. pok., Na Błouie 2.
— Zygmunt, urz., Zyblikiewicza 49.
Pizoń Władysł., urz., Franciszkańska 2.
Pižl Anna, kupcowa, Łyczakowska 7.
Placek Eugenjusz, fryzjer, Tatarska 4.
Plager Jakób, stolarz, Gródecka 27.
— Moses, cukier., Zborowskich 6.
Plamitzer Antoni, profesor Politechn., Gipsowa 32.
Plaskura Juljan, ślus., Zadwórzańska 18.
— Władysław inż., bud. masz., Okólskiego 8.
Platko Jadwiga, urz. pryw. Gołąba 5.
— Konstanty, urz. poczt., Gołąba 5.

Platków Edm., mech., Szewczenki 23.
Platowski Kaz., urz., Mickiewicza 3.
Platter Marja, wł. dóbr, Mickiewicza 24.
Plattner Stefan, urz., Józefa 3.
Platz Schmerl, krawiec, Lwowska 50.
Platzman Szymon, stol., Pod Dębem 18.
Pleban Zygm., hutnik, Jordańska 23.
Plechawski Marjan dr., adwokat, Ossolińskich 19.
Plecion Michał, woźny, Krótka 8.
Pleer Nuchim, krawiec, Działyńskich 5.
Plehr Lenek, łakiernik, Objazd 4.
Plekan Stan., malarz pok., Florjana 8.
Pleń Stanisław, urz., Na Błonie 34 a.
— Wład., masz. kolej., Na Błonie 54 a.
Plesner Kaz., ślus., Żółkiewska 74.
— Stanisław, rafinator, Żółkiewska 74.
Pleszczyński Władysław, urz. pryw., Supińskiego 3.
Pleszkiewicz Bazyli, asyst., P. K. P., Gródecka 55.
— Emiljan, urz., Gródecka 55.
— Jerzy, urz. pryw., Gródecka 55.
Pleśniak Kazimierz, urz., Orląt 11.
Pleternicki Antoni, funkcj. P. K. P., Kułparkowska 10.
Pletenicki Włodzimierz, fryzjer, Kulparkowska 10.
Plewer Ign., księgarz, Pasieczna 379.
— Izrael, naucz., Podzamcze 7.
— Jonas, kupiec, Marcina 28.
— Ozjasz, kupiec, Teodora 3.
— Rachmiel, urz., Teodora 3.
Plewiński Salomon, kupiec, Rynek 17.
Plezner Kazimierz, ślus., Spokojna 2.
Plisner Naftali, szewc, Ilkiewicza 23.
Plissner Henryk, urz. pr., Gliniańska 12.
— Izak, ślusarz, Gliniańska 12.
Pliszewski Karol, stolarz, Rzeczna 15.
Pliszka Kaz., druk., Trybunalska 10.
Pliszylo Wład., mal. pok., Jordańska 42.
Pliwer Abraham, srebrnik, Starotandetna 2.
— Eugenja, kupc., Starotandetna 2.
— Fanka, urz., Starotandetna 2.
— Pinkas, naucz., Zamarstynowska 16.
Płohn Alfred, urz., Legjonów 5.
Płoin Amalja, dr. fil., Głowińskiego 8.
Plon Aron dr., lek., Kazimierzowska 29.
Plonner Emilja, urzędn., Kr. Leszczyńskiego 2.
— Janina, urz., Kr. Leszczyńskiego 2.
Pludra Ferd., stolarz, Lenartowicza 17.
Pludrakowska Bron., kuśnierka, Lwowskich Dzieci 40.
Pludrakowski Kaz., ślus., Graniczna 12.
Pluskiewicz Franciszek, ślusarz, Rodziewiczówny 1.
Pluskwa Herman, kaflarz, Zacisze 28.
— Magdalena, wł. realn., Zacisze 28.
— Michał, kaflarz, Zacisze 28.
Pluszkiewicz Michał, ślusarz, Świętokrzyska 50.
— Piotr, urz., Kętrzyńskiego 11 a.
Pluszyński Edw., ślus., Gródecka 127.
Pluta Jan. urz., Zielona 76 a.
— Stanisław, rzeźnik, Lw. Dzieci 26.
Plutnanker Awigdor, kup., Słoneczna 44.
Plutter Tadeusz, prokurent, Zielona 95.
Pluzdrak Wacł., kowal, Łyczakowska 99.
Płachciński Franc., sitarz, Polna 12.
— Józef. szewc, Fredry 5.
— Kazimierz, ceglarz, Polna 12.
— Kazimierz, urz., Kochanowskiego 74.
Płachetko Józef, stolarz, Kr. Leszczyńskiego 21.
Płachtyna Jan, elektrom., Bilińskich 70.
Płaczek Wład., elektrom., Kulparków 99.
Płaksej Tadeusz, druk., Kr. Leszczyńskiego 5.
Płaneta Jan, urz. państ., Nabielaka 43.
— Jan, ślusarz, Na Błonie 50.
— Stanisław, ślus., Lwowskich Dzieci 18.
Płatek Władysław, mech., Łokietka 16.
Płatok Paweł, wiertacz, Bocz. za rog. Gródecką.
Pławicka Felicja, właśc. realności, Hetmańska 8.
Pławski Stan., inż., Wyspiańskiego 11 a.
Płaza Edward, urz., Św. Zofji 32.
— Jan, murarz, Żółkiewska 123.
Płażek Edwin dr., inż. i docent Polit. Lwowskiej, Pełczyńska 23.
Płażewski Kajetan, drukarz, Czarnieckiego 1.
Płetenicki Włodzimierz, krawiec, Magazynowa 3.
— Włodzimierz, fryzjer, Rakozy 4.
Płetinka Kirylo, urz. pr., św. Józefa 4.
Płoch Franciszek, ślusarz M. Z. E., Janowska 88.
Płochocki Leopold, młynarz, Wąska 16.
— Marjan, młynarz, Wąska 16.
— Michał, majster kowal. P. K. P., Olechowskiego 36.
— Wacław, urz. pr., Kochanowskiego 29.
Płocka Bronisława, urz., Łazarza 5.
— Janina, naucz., Grodecka 131.
Płocki Jan, dyr. druk. „Gazety Poran.", Łyczakowska 89.
— Władysław, druk., Grodecka 131.
Płonka Antoni, ślusarz P. K. P., Czarnieckiego 8.
— Michał, ślusarz P. K. P., Józafata 9.
— Michał, kotlarz, Akademicka 10.
Płonkowa Franciszka, introligatorka, K. Jadwigi 35.
Płońska Danuta, naucz., Mała 4.
— Marja, naucz., Kochanowskiego 19.
Płoński Edward, instr. Państw. Szkoły Technicznej, Arciszewskiego 8.
— Józef, naucz., Mała 4.
— Stanisław, ag. handl., św. Marka 2.
— Tadeusz, nacz. Wydz. Prez. Zarz. m., Modrzejewskiej 11 a.
— Władysław, inż., Zbaraska 3.
— Zbigniew, urz. państw., Mała 4.
Płoszaj Roman, krawiec, Pełtewna 9.
Płotkin Wiktor, fryzjer, Łyczakowska boczna 37.
Płyczko Wład., woźny, Kleparowska 18.
Pnicko - Weiss Izrael, naucz. pryw., Furmańska 3.
Pniower Zygm., kupiec, Gliniańska 23.
Pobizajko Mich., kup., Kamieniecka 22.
Pobran Michał, ślusarz maszyn., Sobieskiego 50.
— Michał, monter, Lewickiego 9.
Pobrzeski Modest, sędzia Sądu powiat., M. Reja 6.
Pocalujko Jan, murarz, Tkacka 11.
Poch Abraham, stol., B. Joselewicza 21.
— Czesława, urzędn., Śnieżna 7.
— Jakób, tapicer, Słoneczna 25.
— Klara, urz. bank., Śnieżna 7.
— Oskar, urzędn., Szeptyckich 17.
— Ozer, kupiec, Lwia 11.
— Regina, kupcowa, Śnieżna 7.
— Zygmunt, malarz, B. Joselewicza 20.
Pocha Filip, szofer, Persenkówka 4.
— Michał, monter, Persenkówka 4.
Pocher Artur, rzeźnik, K. Wielkiego 307.
— Eljasz, wł. realn., Szpitalna 15.
— Maurycy, urz. pryw., Rappaporta 17.
— Salomea, urz. pryw. Ruska 4.
Pochmurski Jan, stolarz, Badenich 10.
— Michał, stolarz, Chrzanowskiej 10.
Pochmurskyj Stefan, kier. szk. prywat., Kętrzyńskiego 9.
Pochodaj Daniel, właśc. realności, Sygniówka W. 370.
Pochwałowski Edward, mechanik, Wagilewicza 2.
— Józef, techn. dent., Wagilewicza 2.
— Marjan, fryzjer, Wagilewicza 2.
— Stanisł., techn. dent., Wagilewicza 2.
Pociecha Andrzej, ślus. P. K. P., Świętokrzyska 43.
Pocjes Samuel, urz. pr., Ogórkowa 11.
Początek Józef, elektromonter M. Z. E., Stryjska bocz. 2.
— Władysław, urz. skarb., Wólka Panieńska bocz. 14.
Pocześniowski Leon, asyst. Ak. Weter., Kochanowskiego 67.
Pocztar Emilja, urz. banku, Krzywa 6.
— Helena, urz. B. G. K., Krzywa 6.
— Ryszard, asyst. mierniczy, Niemcewicza 44.
Poczter Chaim, szewc, Rzeźnicka 3.
— Hersch, szewc, Lwowska 72.
Poczynok Józef, maszynista P. K. P., Grodecka 131.
Podalska Stef., urz., Jabłonowskich 6.
Podanowska Józefa, urz., Zamkowa 8.
Podbalic Marja, urzędn. pryw. Kordeckiego 19.
Podberežec Alter, kupiec, Sieniawska 8.
— Joel, kupiec, Głęboka 4.
— Mordko, kupiec, Żółkiewska 37.
Podbielska Kazimiera, urzędn. pryw., Snopkowska 83.
Podborączyńska Genowefa, urzędn., Kochanowskiego 74.
— Olga, urzędn., Kochanowskiego 71.
Podczaski Jan, urz., Żółkiewska 125.
Podczecha Taras, ślusarz maszyn., Janowska 71.
Podgórecki Jan, wł. realn., Kohmana 24.
— Władysław, motor. M. K. E., Pijarów 40.
Podgórnik Adam, urzędn. Izby Skarb., Kr. Jadwigi 33.
Podgórska Anna, urz., Chorążczyzny 24.
Podgórska - Wasilkowska Apolonja, nauczycielka szk. pow., Nabielaka 4.
Podgórska Eman., naucz., Pełczyńska 7.
— Helena, urzędn., Gołuchowskich 1.
— Marja, urzędn., Kadecka 11.
— Marja, naucz. szk. powsz., Kulparkowska 78.
Podgórski Bron., mech., Długosza 6.
— Franciszek, urzędn., Głowińskiego 7.
— Franciszek, dyr. Związk. górn. roln., Rutowskiego 3.
— Jan, przedsięb., Chorążczyzny 18.
— Jan, kowal, Sobieskiego 7.
— Józef, piekarz, Wesoła 4.
— Józef, przemysł., Chorążczyzny 18.
— Marjan, ślus. kolej., Grodecka 131.
— Michał, urz. kolej., Grodecka 131.
— Michał, urzędn., św. Zofji 48.

— Pawel, instrukt. jazdy samoch., Kr. Leszczyńskiego 28.
— Stanisław, urzędn. kolej., Droga Wulecka 44.
Podhajecki Wiktor, krawiec, św. Teresy 32.
Podhajny Włodzimierz, stolarz, Sobieskiego 37.
Podhalicz Helena, sekr. Un. Jana Kaz., Rynek 27.
— Józef, mech. P. K. P., Jozafata 9.
— Kazimierz, urzędn. M. Z. E., Jabłonowskich 2.
— Marja, urz. L. O. P. P., Rynek 27.
— Władysław, cukiern., św. Teresy 4.
Podhorcer Manes, kup., Słowackiego 4.
Podhorces Chaim, inżynier, Kochanowskiego 83.
Podhoretz Eljasz, szewc, Źródlana 16.
— Izrael, pośrednik, pl. Strzelecki 3.
— Ozjasz, nauczyciel, Graniczna 18.
— Samuel, kupiec, Legjonów 43.
Podhorizer Ernest., prof. gimnazj., Zielona 40.
Podhoritzer Frida, kupcowa, Zielona 40.
Podhorodecka Wanda, urzędn. T. S. L., Listopada 36.
Podhorodecki Roman, rew. wag. PKP., Listopada 36.
— Stefan, urzędn., Krzywczyce 96.
— Stefan, urz. sąd., Kopernika 52.
Podhrebelny Marjan, urzęd. Magistratu, Mickiewicza 6.
— Włodzim., ślus., Droga Lubieńska 7.
Podkamienny Ignacy, szlifierz, Pełtewna bocz. 4.
Podkowa Piotr, szlifierz, św. Florjana 2.
Podkowicz Józef, urz. państw., Kochanowskiego 40.
— Stanisław, em. prof. gimn., Chmielowskiego 2.
Podkówka Marcin, właśc. realn., Snopkowska 37.
Podlach Marja, urz., Jabłonowskich 7.
Podlacha Władysław dr., prof. Un. J. K., Nabielaka 29.
Podlakówna Marja, urz., Gosiewskiego 5.
Podlasiewicz Piotr, kondukt. P. K. P., Błonna 1 a.
Podlaszecka Eugen., naucz., Stryjska 20.
Podlaszecki Ludomir, urzędn. P. K. P., Kochanowskiego 8.
Podlaszecki Leon, emer. radca, Kraszewskiego 9.
Podlewska Zofja, urz., św. Zofji 56 a.
Podlewski Adolf, nacz. Wydz. K. Chor., Wronowskich 12.
— Edmund, em. urz., Sykstuska 43 a.
— Stanisław, szofer, Stryjska 54.
Podłowska Marja, wł. rest. i masarni, Łyczakowska 159.
— Paulina, kupcowa, Łyczakowska 62.
Podłowski Józef., urz. Mag., Leśna 15 a.
— Karol, przemysł., Zielona 43.
Podluski Bohdan, aplik. sąd., Orląt 17.
— Teodor, urz. pryw., św. Józefa 5.
— Zygmunt, elektrotechnik, Kochanowskiego 102.
Podmerner - Holiner Salomon, krawiec, Kotlarska 7.
Podmokły Jan, rzeźnik, Jasna 12.
Podniala Jan, kowal, Tarnowskiego 30.
Podoba Stefan, blach., Lubelska 5.
Podobiński Stefan, urzędn. Z. U. P. U., Japońska 8.
Podogrodzki Piotr, kupiec, Sygniówka Wiel. 55.
Podolak Bonawentura, mistrz stolarski, Lwowska 29.
— Franciszek, urz. skarb., Goldmana 14.
— Piotr, introlig., Żółkiewska 28.
— Tomasz, mech., Pijarów 33.
— Wasyl, urz. pr., B. Głowackiego 10.
Podolczak Franc., murarz, Błotna 211 a.
— Michał, piekarz, Snopkowska 1.
Podolczyk Andrzej, leśnik, Kalecza 20.
Podolecki Józef, urz. P. K. P., Za rog. Gródecką 21.
— Stanisław, majster P. K. P., Lwow. Dzieci 18.
Podoliński Aleks. dr., lekarz, Bilczewskiego 10.
Podolniak Konst., rewid. P. K. P., Na Błonie boczna 11 a.
Podolska Aleks., urz., Lenartowicza 11.
— Tekla, współwł. realn., Zielona 407.
Podolski Jan, kondukt. P. K. P., Bogdanówka 9.
— Stefan, ślus., Za rog. Gródecką 5.
— Teodor, kaflarz, Pełtewna 41.
Podoluch Józef, ślus., Kętrzyńskiego 18.
Podoschen Józef, magister farm., Krasickich 7.
Podoski Adam, urzędn. pryw., Kraszewskiego 9.
Podrazik Stan., szofer, Warneńczyka 6.
Podsoński Franc., inż., Bourlarda 3.
— Władysław dr., lekarz, św. Zofji 10.
Podstolska Adela, wł. druk., Asnyka 11a.
Podsudek Karol. masarz, Pasieki halickie 46.
— Michał. stolarz, Łyczakowska 22.
Podulska Stefanja, właśc. realn., Tarnowskiego 85.
Podulski Roman, mag. pr., Głęboka 14.
Podusowski Michał, ślus., L. Sapiehy 33.
Podwalny Franc., druk., Lindego 4.
Podwapiński Franc., prof. gimn., Kętrzyńskiego 32.
Podwińska Antonina, kupcowa, Kochanowskiego 130.
Podwiński Antoni, mech., Grodecka 62.
— Georg, techn. maszyn., Droga Wulecka 19.
— Karol, kupiec, Łyczakowska 70.
Podzamczer Leon., urz., Panieńska 22.
Poeche Izydor, wiceprokur. Sądu, Sierpowa 14.
Poesel Stan., naucz., Sykstuska 52.
Pogoda Piotr, agronom, Żulińskiego 16.
Pogonowska Marja dr., lekarz, Asnyka 6.
Pogórska Marja, urz. Magistratu, Modrzejewskiej 16.
Pogorzelski Mirosław, fryzjer, Lindego 2.
— Antoni, ślusarz, Sobieskiego 15.
Pogórski Stefan, drukarz, Kraszewskiego 19 a.
Pogucki Henryk, dyr. banku, Kraszewskiego 19 a.
Pohl Joachim dr., adwok., Hofmana 7.
— Samuel, kupiec, J. Hermana 4.
— Wilhelm, właśc. realn., Kochanowskiego 11 a.
— Zygmunt, inż., Murarska 27.
Pohler Franc., st. kontrol. pocztowy, Głęboka 29.
Pohorecka Eleon. dr, lek., Kurkowa 8.
— Petronela, st. asystent. P. K. P., Gródecka 131.
Pohorecki Andrzej, dyr. szpit. powsz., Głowińskiego 7.
— Feliks dr., kustosz archiw. państw., Modrzejewskiej 14.
— Jarosław, urz. „Masłosojuz", Antoniego 1.
— Kazimierz, em. star., Gliniańska 9.
— Onufry, prof. gimn., Zaścianek 2.
— Stanisław dr., adwokat, Modrzejewskiej 14.
— Władysław, majster P. K. P., Gródecka 131.
Pohoriłec Edward, maszynista P. K. P., B. Głowackiego 10.
Pohorille Henryk, inż. agron., Bogdanowska 2 b.
Pohoryles Aron, urzędn. pryw., Krasińskiego 4.
— Henryk, inż., Sakramentek 30.
— Izaak, dzierż. dóbr, Głowińskiego 29.
— Izydor, aplik. adw., Tarnowskiego 20.
— Józef, handl., Mochnackiego 9.
— Meier, kupiec, Głowackiego 20.
— Wolf, urz. pryw., Tarnowskiego 20.
Pohorylle Feibisch, kupiec, Głowińskiego 4.
Pokartt Abraham, właśc. krow., Źródlana 8.
Pokidaniec Jan, emer., Szeptyckich 44.
Pokiner Edw., fryzjer, Kopernika 10.
Pokiziak Marja, nancz., Turecka 3.
— Zbigniew, urz. Mgtu, Turecka 3.
Pokora Józefa, urz., Gipsowa 38.
— Marja, urz. P. A. S. T., Gipsowa 38.
— Michał, kupiec, Kordeckiego 40.
— Stefanja, st. asyst. poczt., Kułparkowska bocz. 8.
— Walerja, urz. P. A. S. T., Gipsowa 38.
Pokorecki Onufry, profesor gimn., Na Skałce 1.
Pokorna Stef., naucz., Łyczakowska 75.
Pokorny Bruno, adw., Akademicka 21.
— Jan, technik P. K. P., Bilińskich 26.
— Mieczysław, dr., sędzia, Unji Lubelskiej 11.
Pokrywka Jan, prob., Grunwaldzka 2.
Pokrzywka Henryk, dr., lekarz P. K. P., L. Sapiehy 75.
Pol Józef, drukarz, Tkacka 8.
Pola Gerard, profesor gimn., Lenartowicza 9.
Polaczek Franciszek, inżynier P. K. P., Teresy 12.
— Helena, kustorz arch., Gołąba 7.
— Marja, prof. gimn., Gołąba 7.
Polak Adolf, inżynier, Osolińskich 17.
— Feliks, inżynier, Osolińskich 19.
— Stefan, inżynier, Tarnowskiego 9.
— Marja, prof. gimn., Osolińskich 17.
— Stanisław, introligator, Batorego 28.
— Stanisław, kupiec, Anczewskich 10.
— Stefan, inżynier, Tarnowskiego 9.
— Stefan, elektrom., Persenkówka 19.
— Tadeusz, prezes Izby skarb., Chodkiewicza 5.
Polakiewicz Bronisław, prezes Sądu pracy, Piłsudskiego 23.
Polakowska Anna, nauczycielka, Mickiewicza 24.
Polakowski Zelman, kup., Błacharska 28.
Polaniak Stef., leśnik, Tarnowskiego 30.
Polański Andrzej, kup., Błacharska 11.

— Jan, agent, Kozielniki 141.
— Jan, kier. tartaku, Gródecka 114.
— Jerzy, prof. gimn., Czarnieckiego 26.
— Karol, stolarz, Rzeczna 7.
— Longin, mechanik, Król. Jadwigi 25.
— Ludwik, stolarz, Grunwaldzka 14.
— Mieczysław, agronom, Grodzickich 1.
— Rudolf, stolarz, Rzeźna 7.
— Szczepan, stolarz, Rzeczna 7.
— Tomasz, stolarz, Niecała 7.
— Władysław, dyr. szkoły, Hallera 14.
Polasch Stan., drukarz, Supińskiego 20.
Polaschek Władysław, elektrom., Traugutta 26.
Polasek Karol, nauczyciel, pl. Bernardyński 3.
Polechoński Władysław, urzęd. państw., J. Zielińskiego 3.
Poleiner Henryk, złotnik, Kościuszki 18.
— Hersch, blacharz, Sykstuska 10.
— Izydor, złotnik, Sykstuska 10.
— Paulina, naucz., Kościuszki 18.
— Szymon, inżynier, Jabłonowskich 32.
Polenberg Meier, właść. kawiarni, Źródlana 2 b.
Poleszczuk Władysław, elektrotechnik, Na Boisko 891 a.
Policki Aleksander, urz. Wydz. Samorz., Leśna 4.
Policz Feliks, introl., Ormiańska 17.
— Izydor, młynarz, Piesza 2.
Polinkiewicz Jan, urzęd. Magistr., Sucha 14 — Bogd.
Polipowski Michał, elektromechanik, Ormiańska 30.
Poliwer Abraham, kraw., Weteranów 4.
— Zolel, stolarz, Weteranów 4.
Polisiuk Amalja, wł. apteki, Śniadeckich 4.
Poliszczuk Władysław, elektrotechnik, Traugutta 2.
Poliszewski Mieczysław, sędzia, Małachowskiego 2.
Poliszko Kłyn, ksiądz gr. kat., Żółkiewska 36.
Poliszuk Józef, krawiec, Bema 29.
Polityło Ignacy, kraw., Łyczakowska 113.
— Juljan, dr., lekarz, Teatyńska 5.
Polityński Karol, art. malarz, Łyczakowska 50.
Politzer Bertold, kupiec, Kazimierzowska 47.
Polkes Feiwel, kupiec, Berka Joselowicza 3.
Pollak Abraham, kupiec, Boczna za rogatką Gródecką.
— Chaim, kupiec, Rybia 1.
— Emanuel, właść. cukierni, Sadłowskiego 16 a.
— Henryk, inż., Zygmuntowska 3 a.
— Ignacy, urz. Ub. Społ., Na Bajkach 9.
— Markus, kupiec, Boczna za rogatką Grodziecką.
— Machman, krawiec, Łyczakowska 19.
— Ozjasz, czapkarz, Rynek 17.
— Saba, naucz., Kr. Leszczyńskiego 45.
— Samuel, kupiec, Zamknięta 9.
Pollick Chaim, kupiec, Kościelna 5.
Pollo Mieczysław, urzęd. bank., Zadwórzańska 69.
— Stefan, urz. kol., Małeckiego 8.
Polny Jakób, przemysłowiec, Orzeszkowej 5.
Polony Michał, krawiec, Kurkowa 24.
Polowy Teofil, stolarz, Janowska 11 a.
Polst Marja, dyr. szk., Zadwórzańska 20.
Polt Rudolf, inż., Kochanowskiego 44.
Poltner Joachim, wł. real., Spadzista 1.
— Paweł, elektromonter, Spadzista 1.
Polturak Abraham, wł. real., Kazimierzowska 4.
— Aron, wł. real., Kazimierzowska 4.
— Brucha, naucz., Furmańska 9.
— Cypra, kupcowa, Furmańska 9.
— Eljasz, wł. sklepu, Kotlarska 14.
— Schulim, kupiec, Beisera 2.
Poluha Kazimierz, urzęd. bank., Małachowskiego 2.
— Paulina, naucz., Tarnowskiego 18.
— Tadeusz, urzęd. bank., Małachowskiego 2.
Poluszyńska Janina, dr., naucz. gimn., Kochanowskiego 8.
Poluszyński Gustaw, dr., prof. med. wet., Kochanowskiego 8.
— Jan, kaflarz, Kasztelańska 9 a.
— Kazimierz, urzęd. P. K. P., Krupiarska 38.
Polencki Władysław, dr., lekarz, Lwowskich Dzieci 57.
Połocki Edw., mal., Błotna 301 — Syg.
— Władysław, mechanik telef., Kochanowskiego 6.
Poloducha Michał, stolarz, Zacisze 13.
Połoniecki Bernard, księgarz, Ponińskiego 21.
Poloszynowicz Marjan, mechanik, Wyspiańskiego 18.
Południewski Kazimierz, urz. M. Z. E., Stryjska 84.
Połusytok Roman, naucz., Na Błonie 52.
Pomeranz Maksymiljan, kand. adw., Jagiellońska 17.
— Salomon, właść. restauracji, Kulparkowska 3.
Pomiankowska Janina, naucz., Piekarska 1 c.
Pomiankowski Eugenjusz, urzęd. bank., Piekarska 1 c.
Pomiński Teodor, zast. Ski Akc. „Goplana", Sierpowa 4.
Pomirko Jan, wł. realn., Lwowska 61 — Zamarstynów.
Pomohaczi Jan, stolarz, Szewczenki 9.
Pomorski Antoni, insp. poczty, Czarnieckiego 20.
Pompach Feliks, kupiec, Schodowa 3.
— Fryderyka, naucz., Kotlarska 4.
— Maks, handlarz, Żółkiewska 101.
— Pessla, kupcowa, Kotlarska 4.
Pomper Ignacy, litogr., Kopernika 28 a.
— Leon, maszynista drukarski, Kopernika 28 a.
Pompowska Franciszka, wł. mleczarni, Śniadeckich 2.
Pompowski Adolf, kotlarz, Dekerta 24.
— Edward, monter, Łamana 71.
Pomurin Abraham, nauczyciel gimn., św. Piotra 5.
Pomykacz Wilhelm, ekspedj., pl. Strzelecki 2.
Pomykała Jan, urz. kol., Na Błonie 10.
Pomykało Wincenty, przedsięb., Jałowiec 285.
Pondel Franciszek, agent handl., Droga Wólecka 23.
Poniewski Franciszek, urzędnik poczt., Rynek 12 a.
Ponižil Franciszek, inżynier - leśnik, Łyczakowska 67.
Pontus Stanisław, elektromonter PKP., Traugutta 5.
Popczyński Antoni, krawiec, Piłsudskiego 12.
Popek Henryk, park., Piłsudskiego 21.
— Piotr, piek., Ordona 18 — Kleparów.
Popiel Edward, urzęd. państw., Rutowskiego 8.
— Jadwiga, urzęd. państw., Zielona 5.
— Jakób, urzęd. poczt., Grodecka 23.
— Janina, urzęd. państw., Lwowskich Dzieci 6.
— Juljan, urz. państw., Zielona 6.
— Juljusz, mgr. farm., Teatyńska 37.
— Marjan, naucz., Kącik 21.
— Rudolf, rew. wag. P. K. P., Szeptyckich 33.
— Stanisław, majster blach., Franciszkańska 10.
— Stanisław, adw., Tarnowskiego 6.
— Szymon, lekarz wet., Teatyńska 3.
— Teodor, katecheta, Nowy Świat 22.
— Zofja, nauczycielka gimn., Franciszkańska 10.
Popielnicka Marja, nauczycielka, Grunwaldzka 19.
Popielowa Marja, naucz. franc., Kopernika 58.
Popielska Helena, lekarz Ubezp. Spol., Senatorska 5.
Popilny Stefan, cukiernik, Dekerta 6.
Popkiewicz Henryk, kaflarz, pl. Benedyktyński 1.
— Józef, ślusarz, Tetmajera 2.
— Karol, instrumentarz, Tetmajera 2.
Poplatek Wład., katecheta, Mikołaja 2.
Popławski Jan, inż., Zadwórzańska 11 a.
— Jan, rządca folw., Jałowiec 213.
— Józef, mal. pok., Kętrzyńskiego 27.
— Marjan, inżynier, Zygmuntowska 3 a.
— Tadeusz, rentjer, Janowska 41.
Popowcer Abraham, kupiec, Łyczakowska 58.
— Józef, kupiec, Gazowa 6.
— Markus, kupiec, Szumlańskich 11 a.
— Mojżesz, kupiec, pl. Teodora 11.
— Adam, kupiec, Kotlarska 5.
— Schmerl, kupiec, Kotlarska 5.
Popowicz Alojzy, urzęd. pryw., Zadwórzańska 30.
— Aniela, naucz., Jabłonowskich 7.
— Antonina, naucz., Ossolińskich 13.
— Franciszek, urzędnik pryw., Łyczakowska 77.
— Jan, kupiec, Pełczyńska 29.
— Jan, przedsięb. budowl., Krzywa 24.
— Janina, urzęd. państw., Domagaliczów 3.
— Lidja, naucz., Arciszewskiego 8.
— Mikołaj, dr., lekarz, Lwowska 61.
— Roman, zarządca dóbr, Zadwórzańska 30.
— Stefanja, urz. pr., Łyczakowska 105.
— Zofja, urz. poczt., Turecka 3.
Popowycz Bohdan, inżynier rol., Potockiego 14.
Popów Antoni, krawiec, Barska 15 a.
— Mikołaj, aptekarz, Grunwaldzka 9.
— Stanisław, urzędnik sąd., Łyczakowska 190.
Poppe Herman, krawiec, Jakóba Hermana 6.

Popper Natan, urz. pr., Bielowskiego 3.
— Rudolf, kupiec, Issakowicza 27.
Poprzeczny Mieczysław, tokarz, Bogunówka 18.
Pops Adolf, urz. pryw., Słoneczna 11.
— Hersch, kupiec, Skarbkowska 4.
— Izydor, kupiec, Kulparkowska 1.
— Jakób, kupiec, Panieńska 11.
— Jakób, urz. pryw., Żółkiewska 39.
— Mozes, kupiec, Karna 3.
— Zofja, właść. realn., Żółkiewska 39.
— Zygmunt, kupiec, Friedrichów 12.
Poradowski Leon, profesor gimn., Snopkowska 29.
Poradny Piotr, urz. P. T., Tercjarska 4.
Poratyński Jan, aptekarz, pl. Bernardyński 1.
Porczak Adam, drukarz, Karmelicka 4.
— Bronisław, mistrz stolarski, Łyczakowska 22.
— Józef, urzęd. kolej., Gródecka 70.
Pordes Anna, urz. pryw., Rapaporta 19.
— Bernard, inż., M. Konopnickiej 6.
— Bernard, kupiec, Zielona 34.
— Chaskel, mal. pok., Pod Dębem 4 a.
— Helena, dr., lekarz, Żółkiewska 68.
— Ignacy, urz. pr., Małachowskiego 2.
— Izrael, urz., Alembeków 4.
— Izydor, dr., adw., Sakramentek 5.
— Izydor, agent handl., Pełtewna 2.
— Jakób, elektromonter, Zielona 5.
— Jakób, kupiec, Rapaporta 7 a.
— Józef, urz. pryw., Żółkiewska 137.
— Konrad, konc. adw., Jagiellońska 17.
— Leopold, urz. pr., Kleparowska 7 a.
— Marja, właść. fabr. wody sodowej, Zamarstynowska 35.
— Mina, urz. pr., Zamarstynowska 27.
— Ozjasz, kupiec, Wulka Panieńska 1.
— Pinkas, dr., adw., Łyczakowska 41.
— Sabina, urzędnik pryw., Zamarstynowska 27.
— Wilhelm, kupiec, Słoneczna 34.
— Zygmunt, kupiec, Rzeźnicka 18.
— Zygmunt, przemysł., Pułaskiego 4.
Poreles Józef, handl., Beisera 2.
Poręba Jadwiga, urzęd. pryw., Ossolińskich 11.
— Julja, urz., L. Sapiehy 57.
Porębowicz Edward, prof., Długosza 27.
Porębska Irena, prof. gimn., Krasińskiego 16.
Porebski Gustaw, technik M. Z. E., Orzeszkowej 11.
— Stanisław, kierownik młyna, Persenkówka 181.
— Tadeusz, asyst. Akadem. Med. Wet., Kochanowskiego 69.
Pories Edmund, agent handl., Wesoła 7.
— Izrael, krawiec, Pełtewna 47.
— Jakób, krawiec, Pełtewna 47.
— Józef, właść. browaru, Pełtewna 7.
Poródko Helena, wł. real., Sportowa 22.
Porten Dora, wł. real., Tetmajera 16.
— Gerson, kup., Svyniówka Wielka 440.
— Mozes, kupiec, Owocowa 5.
Portor Jakób, konduktor kolejowy, Żółkiewska 132.
— Leon, urz. pryw., Szpitalna 20.
Posacki Michał, prof. gimn., Mochnackiego 31.
— Stefan, inżynier, 29 Listopada 5.
Posament Adolf, dr., adw., św. Piotra 7.
— Adolf, kupiec, Halicka 9.
— Giteł, wł. sklepu, Sienkiewicza 11.
— Izydor, wł. real., Szpitalna 10.
— Leopold, wł. real., Szpitalna 11.
— Maks, urz. pryw., Piekarska 39.
— Sabina, wł. real., Serbska 1.
— Zygfryd, kand. adw., Serbska 1.
Posamentierer Abraham, czapkarz, Nowa 9 — Zamarstynów.
— Benjamin, kuśnierz, pl. Dąbrowskiego 6.
Posarine Karol, nauczyciel, Wołność 15.
Posejpal Jan, muzyk teatr., Kurkowa 5.
Posiadłowski Zygmunt, artysta dramat., Akademicka 11.
Posiłko Jan, kaflarz, Wiśniowieckich 10.
Poskrobek Jan, szewc, Kornackiego 19.
Posławski Tad., kupiec, Magazynowa 1.
Posóchowski Stanisław, wiceprokurator sądu apel., św. Zofji 3.
Pospieszałowska Bronisł., asyst. PKP., Bandurskiego 9.
Pospischil Feliks, insp. celny, Leśna 16.
— Roman, oficer W. P., Gródecka 8 a.
Posselt Ignacy, urż. P. K. P., Zygmuntowska 5.
Post Adolf, krawiec, Spadzista 1.
— Henryk, kupiec, Kętrzyńskiego 26.
— Juda, krawiec, Spadzista 1.
— Mojżesz, urz. P. K. P., Głęboka 14.
Postawa Jan, stolarz, Warszawska 102.
Poster Wilhelm, urz., Panieńska 33.
Postępski Edmund, inż., L. Sapiehy 20.
— Stanisław, urz. Długosza 27.
Postoluch Piotr, urz. pryw., Kącik 20.
Postrada M., tokarz, Kraszewskiego 36.
— Piotr, przemysł., Kraszewskiego 36.
Postulka Eugenjusz, urz. kol., Persenkówka 1.
— Eugenjusz, asesor P. K. P., Pełczyńska 7.
Postawa Michał, handlowiec, Warszawska 102.
Poterejko Eugenja, naucz., Kurkowa 2.
— Jan, introligator, Leśna 8.
— Stefan, elektromech., Murarska 84.
— Włodzimierz, elektromechanik, Murarska 84.
Potiuk Izydor, handl., Łyczakowska 4.
Potlikowska Anna, wł. real., Kętrzyńskiego 50.
Potoch Mieczysław, urzęd. pryw., Murarska 85.
Potocka Emilja, urz. pryw., Kurkowa 3.
— Marja, obywatelka ziemska, Tarnowskiego 66.
— Zygmunta, naucz., L. Sapiehy 49.
Potocki Jan, modelarz. pl. Marjacki 5.
— Karol, wł. dóbr, Kopernika 29 a.
— Stanisław, kontr. M.K.E., Zdrowie 8.
— Stefan, profesor P. K. N., Nabielaka 3.
— Tadeusz, inżynier, Nabielaka 3.
Potoczny Franciszek, rzeźbiarz, Dwernickiego 11.
Józef, rymarz, Warszawska 44.
— Władysław, handl., Kr. Jadwigi 28.
— Władysław, rymarz, Jordańska 58.
Potoker Józef, inżynier, Sobieskiego 29.
Potopczyn Anna, urz. Magistr., Supińskiego 8.
Potorini Franciszek, urz. kontr. skarb., Horoszego 5.
Potrzebowski Czesław, stol., Polna 71.
Pottyondy Rudolf, urzęd. państw., Zadwórzańska 15.
— Ruprecht, urz. pr., Prowiantowa 4.
Poturniak Marja, naucz. gimn., Supińskiego 19.
Powidzki Kazimierz, dyr. Synd. Roln., Tarnowskiego 11 a.
Powolny Włodzimierz, cukiernik, Kulparkowska 19.
Powroźnik Karol, insp. Zakł. nb. od wypadków, Łyczakowska 50.
— Feliks, cieśla M. Z. E., Potockiego 15.
Powzaniuk Włodzimierz, urzęd. pryw., Torowa 39.
Pozdziutko Marja, urzęd. pryw., Franciszkańska 10.
Poznańska Marja, właść. real., Zadwórzańska 12.
Poznański Antoni, dyr. Patr. Spółdz. Rolniczych, Ponińskiego 35.
— Izydor, art. mal., Łyczakowska 84.
— Józef, stolarz, Kasztelańska 8.
— Ludwik, kupiec, Snopkowska 14.
— Mieczysław, urzęd. Izby skarb., Na Bajki 26.
— Roman, radca skarb., L. Sapiehy 22.
Pozniak Alfred, emeryt. pułk. W. P., Zamojskiego 11.
Pożakowski Rudolf, urz., Hausnera 10.
— Stanisław, kuśnierz, Ormiańska 22.
— Antoni, urz., Snopkowska 33.
Poździał Józefa, urz. pr., Szewczenki 10.
— Michał, kontr. wodoc. Z. W. m. L., Zielona 84.
— Teofila, urz. pryw., Szewczenki 10.
Poźniak Alfred, inżynier - architekt, Jakóba Strzemię 7.
— Konrad, inżynier, Winc. Pola 5.
Późniewicz Mieczysław, elektromonter, Jabłonowskich 31.
Pöckh Stefan, urzędnik państw., Nowy Świat 18.
— Władysław, przemysłowiec, Lwowskich Dzieci 17.
— Zdzisław, urz. kolej., Krasickich 5.
Pöckl Wilhelm, urzęd. kolej., Szeptyckich 41.
Prachtel Juljusz, sędzia gr., Stryjska 50.
Prachtl Marcin, kontr. poczt., Józefata 3.
Pracoń Piotr, funkcjon. miej., Krzywczyce 386.
Pracownik Hil, urz. pryw., Gródecka 44.
Praeses Józef, urzęd. pryw., Kordeckiego 5.
Prager Augustyna, urz. pr., Zielona 102.
— Edward, urz., Białotorska 6.
— Filip, fotograf, Kurkowa 5.
— Franciszek, przedsiębiorca budowl., Janowska 107.
— Jakób, kupiec, Kurkowa 5.
Pragłowski Justyn, pirotechnik, Kochanowskiego 20.
— Rajmund, kapitan W. P., Torosiewicza boczna 1.
— Stefan, urzęd. pryw., Torosiewicza boczna 1.
Praschil Helena, nauczycielka, pl. Dąbrowskiego 6.
Pratz Leib, kupiec, św. Kingi 6.
Praun Wanda, urz., św. Teresy 2 c.
Praus Włodzimierz, urz. państw., Pełczyńska 29.

Prawdzic Alicja, nauczycielka, Zygmuntowska 3 a.
Prawecki Wilhelm, agron., Kurkowa 53.
Prawin Paweł, urz., L. Sapiehy 6.
Prażmowski Belina-Władysław, wojewoda, Czarneckiego 14.
Prąglewicz Anna, urz., Potockiego 68.
— Juljusz, leśnik, Potockiego 68.
Präger Elizar, urz., św. Marka 8.
— Izak, kupiec, Rapaporta 110.
— Maksymiljan, dent., Żółkiewska 73.
— Norbert, dr., lekarz, Bielowskiego 3.
Prebendowska Wanda, kier. administr. Ochr., Gródecka 127.
Prechociński Stanisław, kier. introligat. księg. „Atłas", Modrzejewskiej 3.
Precz Ceeylja, urz., św. Kingi 24.
Preczep Izydor, pośredn. zb., Zygmuntowska 12 a.
— Juljusz, kupiec. 29 Listopada 3.
— Ludwik, aplikant adw., Zamknięta 9.
Preidl Bronisław, urz., św. Zofji 32.
— Kazimierz, urz. pryw., Karaicka 7.
— Klemens, zarządca drukarni, Bonifratrów 6.
— Kazimierz, buch., Małachowskiego 2.
— Włodzimierz, lakiernik, Kurkowa 23.
Preis Juljan, urz., Sierpowa 5.
— Stanisław, mistrz szewski, Tarnowskiego 17.
— Teodor, mistrz krawiecki, Mała 4.
Preismann Eljasz, kup., Podzamcze 3.
Preisner Walerjan, urzęd. państw., Zaścianek 2.
Preiss Abraham, kupiec, Kotlarska 8.
— Julja, nauczycielka gimn., Ziemiałkowskiego 4.
— Nuchim, kupiec, Smocza 2.
Preissler Izak, drukarz, św. Piotra 7.
Preisner Wacław, stolarz, Za rogatką Gródecką 8.
Prek Ksawery, urz. państw., Romanowicza 12.
Preminger Abraham, dzierżawca dóbr. Kleinowska 3.
— Józef, urz., Żółkiewska 99.
— Leon, kand. adw., Kleinowska 3.
— Markus, kupiec, Badenich 7.
— Oziasz, redaktor, Kącik 18.
Preseisen Dawid, buchalter, Zielona 52.
Presel Karol, właśc. wędliniarni, Kr. Leszczyńskiego 28.
Press Jakób, krawiec, Alembeków 6.
Presser Izrael, urz., Bema 16.
Józef, kupiec, Zamojskiego 1.
Saul, kuśnierz, Tatarska 2.
Scheil, urz. pryw., Zamojskiego 1.
Pressler Edward, urz. bank., pl. Kapitulny 3.
Oziasz, kupiec, Furmańska 14.
Pressmann Moses, kraw., Słoneczna 23.
— Samuel, krawiec, Serbska 17.
Prerz Helena, nauczycielka, Lwowskie Dzieci 42.
Pretsch Ludwik, malarz, Na Błonie 14/7.
Marjan, przemysłowiec, Okrężna 61.
Pretzel Stanisław, kupiec, Kochanowskiego 45.
Prever Aniela, asystent poczt., Grunwaldzka 1.
Franciszek, emer. insp. Tow. Krak. Wzaj. Ubezp., Grunwaldzka 1.
Janina, asyst. poczt., Grunwaldzka 1.
— Zofja, wł. real., Okrężna 5.
Prezes Abraham, wł. piekarni, Sadłowskiego 5.
— Herman, kupiec, Skarbkowska 18.
— Mozes, piekarz, Żółkiewska 15.
— Stanisław, fryzjer, Błacharska 8.
— Wolf, krawiec, Przerwana 4.
Prędka Bronisł., urz. M. Z. E., Jabłonowskich 26.
— Stanisława, naucz., Jabłonowskich 26.
Pręgowski Zenobjusz, wł. hiura handl., Szymonowiczów 14.
Pricker Izydor, kupiec, Piłsudskiego 17.
Priewner Józef, kupiec, Łazienna 3.
Prinz Bern., kup., Zamarstynowska 15.
— Izydor, rytownik, Źródlana 55.
— Sprinze, urz. pryw., Źródlana 55.
Priop Aron, krawiec, Kołłątaja 6.
Prives Juljusz, kupiec, Lenartowicza 7.
— Szepsel, krawiec, Źródlana 6.
Probst Akiwa, kup., Korzeniowskiego 9.
— Natan, urz. pr., Korzeniowskiego 9.
Probstein Markus, technik dent., Sobieskiego 14.
Probulska Ludmiła, kupcowa, Szymonowiczów 1—3.
Procajło Ant., kup., Chorążczyzny 26 a.
— Franciszek, funkcjonarjusz M. K. E., Müllera 2.
— Jan, introligator, Żółkiewska 153.
— Józef, majster szewski. Ochronek 10.
— Zofja, właśc. realn., Lubieńska 15.
Procak Jarosława, urzęd. pryw., Limanowska 8.
Procelli Zygmunt, urz. Magistr., Grottgera 7.
Proch Izak, kupiec, Stary Rynek 5.
— Jadwiga, apł. adw. Sykstuska 29.
Prochaska Antoni, st. magaz. P. K. P., B. Kulparkowska 14.
— Franciszek, urz. poczt. Kurkowa 5.
— Stanisław, urzęd., św. Teresy 2.
Prochera Piotr, mistrz szewski, Droga Lubieńska 8.
Prochnik Mendel, kupiec, Kochanowskiego 12.
— Otylja, urz. pryw., Gliniańska 3.
Prochownik Aniela, urz. Ubezp. Spol., Szymonowiczów 16 a.
— Stanisław, urz. pryw., Obwodowa 10.
Prociński Michał, kier. pociągów PKP., B. Głowackiego 3.
Prociów Antoni, urzęd. państw., Dzierżlewskiego 8.
— Dymitr, profesor, Wandy 5.
Procko Henryk, ślus., Świętokrzyska 48.
— Józef, właśc. realn. i fabryki mebli, Tercjarska 10.
Procyk Andrzej, introlig., Rycerska 16.
— Dyonizja, naucz., Batorego 36.
— Eustachy, rzeźnik, Ogrodnicka 21.
— Jerzy, buchalter Państw. Monopolu Spir., Lwowskich Dzieci 48.
— Michał, urzędnik prywatny, Obrona Dworca 22.
— Mikołaj, dr., lekarz, Bzeźhiarska 5.
— Piotr, szewc, Na Bajkach 17.
Roman, kaflarz, Janowska 81.
— Włodzimierz, nauczyciel, Lwowskich Dzieci 24.
Procyszyn Jarosław, kierownik pracow., Wronowska 2.
Juljan, urz., Wyspiańskiego 34.
— Teofil, przemysł., Wronowska 2.
Proczkowski Józef, błacharz, Wagilowicza 8.
— Mieczysław, inżynier P. K. P., Głęboka 14.
Proć Eljasz, wł. real., Woj. Szpali 25.
— Ignacy, ślusarz P. K. P., Okrężna 5.
— Michał, kowal, Sobieskiego Sygn. 442.
— Michał, kamien., Kr. Jadwigi 28.
Proćkiw Sylwester, urzędn. pryw., Krupiarska 6.
Proćko Józef, majster P. K. P., Rycerska 10.
Prodanów Emil, ślus., Szeptyckich 18.
Profus Róża, wł. realn., Ormiańska 16.
Progulski Stan. dr., lekarz, Asnyka 1.
Prohaska Zofja, asyst. P. K. P., Żółkiewska 133.
Projekt Albert, kupiec, Żółkiewska 20.
— Izak, cukiernik, Panieńska 26.
— Uscher, kupiec, Pod Dębem 11.
Prokesch Marja, właśc. realności, Kopernika 43.
Prokesz Antonina, asyst. farmac., Turecka 2.
— Helena, naucz., Lenartowicza 19.
— Juljan, właśc. apteki, Turecka 2.
Prokocimer Edward dr., lekarz, Kościuszki 24.
Prokop Adam, murarz, Panieńska 19.
— Andrzej, kupiec, Szewczenki - Lewand. 2 a.
— Bronisław, kupiec, Kętrzyńskiego 15.
— Jan, rzeźnik, Kr. Jana III 15 a.
— Karol, kier. pociąg. P. K. P., Grunwaldzka 75.
— Karol, ślus. masz., Grunwaldzka 75.
— Roman, rzeźnik, Gospodarska 9.
— Stanisław, rzeźn., Kr. Jana III 15 a.
— Stanisław, lakiernik P. K. P., Jordańska 12.
— Wincenty, przemysł., Nowa 5.
Prokopczuk Marjan, kraw., Zielona 43.
Prokopczyc Bohdan, urzędnik Banku Polsk., Zielona 50.
Prokopek Franciszek, tokarz P. K. P., Gródecka 88.
— Henryk, mech., Bilińskich 48.
— Jan, ślus. P. K. P., Bilińskich 48.
— Józef, urz. P. M. S., św. Jakóba 11.
— Władysław, tapicer, Zimorowicza 6.
Prokopiszyn Józef, murarz, Pasieki halickie 46.
— Stanisław, murarz, Pasieki łyczakowskie 47.
Prokopiw Iwan, inż., Cerkiewna 18.
Prokopow Marjan, rzeźnik, Nowa-Zamarst. 15.
Prokopowicz Emil, urzęd. pryw., Grunwaldzka 3.
— Franciszek, instr. masz., Kalecza 10a.
— Franciszek, urzędn. pryw., Świętokrzyska 47.
— Franciszek, przedsiębiorca, Kochanowskiego 113.
— Helena, naucz., św. Zofji 44.
Jan, inżynier-mechan., Torosiewicza boczna 15 a.
Janina, naucz. semin., Lwowska 31.
Kamila, naucz., Kłep. Lwowska 34 a.
Karolina, naucz., św. Zofji 44.
— Kazim., mur., Pasieczna boczna 250.
Klemens, naucz., Łyczakowska 190.
— Leon, stolarz, Traugutta 7 a.
— Longin, stolarz, Janowska 134.

— Marja, urzędn. prywat., Staroznieśieńska 267.
— Matylda, wł. realn., Lwowska 34.
— Michał dr., lekarz, pl. Akademicki 4.
— Irena, urz. PKP., pl. Akademicki 4.
— Piotr, szewc, Ogrodnicka 25.
— Roman, ślus., Znies. Na Opoce 726.
— Roman, naucz. gimn., Kurkowa 8.
— Rudolf, kapit. WP., Kleparowska 7.
— Teodor, krawiec, Pełtewna 47.
Prokopyszyn Marja, urzędn. M. Z. E., Szaszkiewicza 3.
— Stanisław, urzędn. pryw., Szaszkiewicza 3.
— Tadeusz, urzędn. pryw., Szaszkiewicza 3.
Proksch Jadwiga, restaurat., Modrzejewskiej 12.
Promiński Tadeusz, emer. naczel. Sądu, M. Reja 10.
Promis Bernard, kupiec, Trybunalska 6.
— Izrael, kupiec, Wesoła 7.
— Józef, kupiec, Żółkiewska 17.
Pronaszko Andrzej, art. mal., Fredry 8.
Pronczak Eustachy, handlowiec, Filipówka 16.
Proniuk Edward, ślus. masz. P. K. P., Działyńskich 4.
Proń Eryk, przemysł. i właśc. dóbr, Nabielaka 37 a.
— Karol, maszynista P. K. P., Bogdanówka 89.
— Stanisław, em. wicestarosta, Nabielaka 18.
Prońko Michał, majster szewski, Sygniówka Mała 46.
Propen Helena, urzędn. pryw., Grunwaldzka 2.
Propper Feiwel, naucz. pryw., Pod Dębem 6.
— Zofja, urz. pryw., św. Anny 19.
Propst Leon, kupiec, pl. Halicki 12.
— Michał, kupiec, Rutowskiego 6.
— Michel, kupiec, św. Stanisława 10.
— Seweryn, inż. masz., Kr. Jadwigi 39.
Prorok Franciszek, urzęd. Krak. T-wa Ubezp., Listopada 37.
— Józef, podpułkownik W. P., Dwernickiego 11 a.
— Juljusz, stolarz, Droga Wulecka 3.
Proskórnicki Józef, ślusarz P. K. P., Mickiewicza 10.
Pross Franciszek, ślusarz, Bogdan. Nowa 54.
Prostak Walenty, stolarz, Sykstuska 31.
Protasiewicz Karol, piekarz, Zygmuntowska 17.
Marja, naucz. pr., Zyblikiewicza 13.
Proweller Hersch, krawiec, Źródlana 7.
Tobjasz, kupiec, Karaicka 5.
Prowizor Mojżesz, przemysłowiec, Karpacka 5.
Prozyk Jan, skontysta bank., Paderewskiego 6.
Roman, lakiern., Paderewskiego 6.
Próchnicki Józef, właśc. realn., Szpitalna 48.
— Konrad, docent Uniw. J. K., Kurkowa 29.
— Zygmunt, ślusarz P. K. P., Białohorska 26.
Prószyński Marceli dr., prof. gimnaz., Nabielaka 8.
— Włodzimierz, st. kontr. poczt., Żulińskiego 5.
Pruchnicki Marjan, ślusarz. Rynek 37.
Pruchniewicz Franc., kupiec, Leśna 19.
Prudyns Helena, naucz., Pijarów 53.
Prugar Beno, stolarz, Kurkowa 27.
— Marcin, urz. pryw., Supińskiego 7.
— Tadeusz, właśc. fabr. stolar., Supińskiego 7.
Prugarewicz Jan, ortopedysta. Chodorowskiego 11 a.
Prus Michał, cieśla, Kłuszyńska 7.
— Michał, murarz, Boimów 26.
— Paweł, szewc, Łyczakowska 50.
— Stefan, murarz, Dobrzańskiego 3.
Prusak Kaz., kraw., Franciszkańska 7.
— Roman, tokarz, Niecała 12.
Pruski Piotr, ślusarz. Sucha 3.
— Zenon, ślus. M. K. E., Karaicka 12.
Pruss Mikołaj, funkcj. P. K. P., Persenkówka 26.
Prusz Borys, kaud. adw., Kurkowa 14.
Pruszyński Jan, ziemian., Listopada 92.
Pruta Michał, stolarz. Sierpowa 2.
Prüger Maurycy, rzeźnik. Graniczna 6.
Prüssel Rudolf, handl., Dekerta 17.
Prüwner Perez, złotnik, Pełtewna 15.
Prychitko Roman, lustr. T-wa „Dniester", Traugntta 21.
Prychitko Tomasz, beton., Hausnera 14.
Prycoń Piotr, masz. P. K. P., Bilczewskiego 6.
Prydoń Stanisław, fryzjer. Zaciszna 5.
Prydówna Walerja, nauczyc., Szaszkiewicza 3.
Pryhoda Paweł, przemysł., Paderewskiego 14.
— Pantaleon, majster P. K. P., Unji Brzeskiej 4.
— Stanisław, ślusarz P. K. P., Plac pod Koleją 3 a.
Pryjma Eust. dr., lekarz, Hetmańska 22.
— Stanisław, cieśla, Koźniarówka 26.
— Teofil, krawiec, Łokietka 10.
— Włodzimierz, ślusarz P. K. P., Bogdanówka 45.
Pryjmak Władysław, murarz, Bogusławskiego 6.
Pryłys Bronisław, ślusarz P. K. P., Kętrzyńskiego 9.
Pryma Gustaw, stolarz, Torowa 2.
Jan, murarz, Poprzeczna 8.
Jan, stolarz, Kr. Jana III 14.
Jan, właśc. realn., Szewczenki 14.
Michał, właśc. realn., Boczna 12.
Pryma vel *Prima* Mikołaj, urz. państw., Kochanowskiego 64.
Pryma Piotr, cieśla, Paulinów 1.
Roman, urzędn. Magistratu, pl. Benedyktyński 5.
— Stanisław, cieśla, Kopcowa 3.
— Szczepan, wł. real., Iwana Franki 4.
— Włodzimierz, maj. ciesielski, Ilkiewicza 17.
Prymowski Władysław, urz. pryw., Na Błonie 48.
Prypchan Natalja, urzędn. pryw., Piekarska 43.
Prysadny Damian, kupiec, Gołąba 15.
Prysiatniuk Jan, urzędn. pryw., Lwowskich Dzieci 46.
Prysiażniuk Jan, urzędn. pryw., Lwowskich Dzieci 46.
Prystaj Eljasz, szewc, Kleparowska 30.
— Jan, fryzjer, Żółkiewska 9.
— Michał, fryzjer, Żółkiewska 9.
Prystarz Myk., stol., Kętrzyńskiego 63.
Prystawski Mich., kup., W. Starka 26a.
Prystupa Karol, kier. bud., Sygniówka Wielka 495.
Pryszlakiewicz Piotr, budown., Król. Jadwigi 28.
Pryzińska Marja, właśc. realn., Czereśniowa 4.
Prządka Marja, urz. pr., Murarska 31.
Przednowek Józef, restaurator. Bilczewskiego 6.
Przemycki Stanisław, dyr. banku, Łozińskiego 4.
Przeniosło Łukasz, właśc. realn., Żulińskiego 11.
Przepankowski Stefan, urzędn. pryw., Janowska 11.
Przepiórski Wincenty, naucz., B. Głowackiego 17 a.
Przeporski Ant., przemysł., 3 Maja 12.
Przestarzewski Wiktor, kand. adwok., J. Strzemię 15.
Przestrzelski Jan, urz. pryw., Kulparkowska 23.
Przeszowski Stanisław, urzędn. państw., Świętokrzyska 31.
Przetocki Karol, urz. państw., Częstochowska 7.
— Marjan, inż., Nabielaka 30.
Przeździecki Stanisław, prof. gimnazj., Nabielaka 20.
Przybill Mieczysław, urzędn. P. K. P., Spokojna 15.
Przyborowski Włodzimierz, urz. PKP., Skarbkowska 15.
Przybylska Emilja, urzędn., N. Świat 3.
— Jadwiga, urz. państw., Sodowa 6.
— Marja, naucz. muz., Kr. Jadwigi 3.
Przybylski Jan, stolarz, Dr. Wułecka.
— Jan, introlig., Pohulanka 19.
— Ksawery, rzeźnik, Jałowiec 361.
— Leopold, murarz, Lw. Dzieci 45.
— Marjan, urz. Z. Ub., Sierpowa 7.
— Mikołaj, szewc, Stryjska 46.
— Ryszard, murarz, Króla Leszczyńskiego 11 a.
— Seweryn, prof. gimn., Długosza 31.
— Tadeusz, ślusarz, Krótka 8.
— Tadeusz, urz. P. K. P., Bilińskich 26.
— Tadeusz, redaktor, Supińskiego 30.
— Władysław, urz. państw., Kętrzyńskiego 34.
Przybyło Dymitr, stelm., Ogrodnicka 47.
— Marja, urz. miejsk., Żółkiewska 157.
— Marjan, apł. sąd., Żółkiewska 157.
— Władysław, ślus. P. K. P., Zdrowie 4.
— Włodzimierz, urzęd., Św. Kingi 12.
Przybyłowicz Jan, stolarz, Jabłonowskich 18.
— Jan, szklarz, Cłowa 5.
— Jan, stolarz, Droga Lubieńska 7.
— Marjan, stolarz, Dr. Lubieńska hocz.
— Władysław, oficer W. P., Widok 2.
Przybyłowski Ign., rzeźn., Jałowiec 371.
— Juljan, kupiec, W. Starka 12.
— Kazimierz, prof. Uniw. J. K., Pijarów 15.
— Wojciech, kupiec, Łyczakowska 110.
Przybyłowska Wanda, właśc. dóbr, Kopernika 4.
Przybyslawski Kazimierz, prez. T. K. Z., Kopernika 4.

— Wincenty, emer. starosta. Dąbrowskiego 8.
Przybysz Franciszek, rymarz, Chodorowskiego 10.
Przychistel Roman, mech., Bema 15.
Przygoda Jan, szewc, Anczewskich 6.
— Martyna, urz. pr., Kordeckiego 49.
— Wawrzyniec, piek., Kleparowska 11a.
Przygrodzi Józef, urzędn. państwowy, Wałowa 20.
Przygrodzki Stanisław, urzędn. państw., Grochowska 55.
Przyjemski Adam dr., lekarz, Piłsudskiego 3.
— Edward, mal., pok., Kr. Jadwigi 25.
Przyk Cyprjan, kupiec. Kurkowa 2.
Przylipski Adam, urzędn. pryw.,, Hausnera 18.
— Zbigniew, urz. pryw., Hausnera 18.
Przyłuska Irena, urz., Bielowskiego 5.
Przysiecki Ludwik, właśc. dóbr, Kopernika 22.
Przysiężny Aleksy, urzędn. pryw., Batorego 3 a.
— Józef, urz. sąd., Batorego 3 a.
Przvslucki Stefan, urzędn. pryw., Dr. Lubieńska 19.
Przvslupska Eleonora, urzędn. P. K. P., Domagaliczów 10.
Przystajko Helena, urzędn., Bilińskich boczna 15 c.
— Stanisław, urz. państw., Arciszewskiego 8.
Przyszlak Bazyli, handlowiec, Kubasiewicza 9.
— Jan, dyr. druk., Mochnackiego 26.
— Janina, urz. pryw., Mochnackiego 28.
— Onufry, ślusarz, Piaskowa 4.
— Włodzimierz, kraw., Pilnikarska 4.
Przyszlakiewicz Antonina, urz. pryw., Częstochowska 29.
— Maria, urz. pryw., Czestochowska 29.
— Stanisław, murarz, Wiejska 12.
Przvślewicz Marjan, kier. druk., Łyczakowska 5.
Przywara Marian, tokarz P. K. P., Traugutta 22.
Psachis Herc, inż., Gliniańska 23.
— Szmul, kupiec, Gliniańska 23.
Psiowski Jan, kup., Dr. Lubieńska 11 a.
Psiurko Bronisław, szewc, Bema 12 a.
Psiurski Tomasz, piekarz, Szewczenki boczna 10.
Pstrąg Karol, rzeźnik, Krupnicrska 27.
Pstrucka Karol, kupiec, Halicka 19.
Psutka Bronisław, stolarz, Za rog. Gródecka.
Pszenyczka Piotr, muzyk, Gliniańska 5.
Pszoniak Aleks., urz. P. i T., Św. Antoniego 1.
Józef, urz. państw., Ginsowa 32.
Konstanty, ślusarz P. K. P., Zamkowa 27.
Pszonko Marja, urzędn. pryw., Łyczakowska 9.
Pszonowa Jadwiga, urzędn. pryw., Św. Zofii 23.
Ptak Wiktor, ślusarz, Persenkówka 48.
Ptaszek Andrzej, urzędn. Izby Rz., Kościelna 8.
Laura, nauez., Lenartowicza 20.
Ludwik dr., lekarz, Piekarska 52.
Ptasznik Piotr, kraw., Szeptyckich 29.
Ptaszyńska Eugenja, urz. miejsk., Łozińskiego 6.
Ptaszyński Marjan, urz. miejsk., L. Sapiehy 89.
— Remigjusz, urz. państw., Mochnackiego 28.
— Zygmunt, ślus. P. K. P., Sygniówka Mała 344.
Ptetenicki Włodzimierz, krawiec, Gródecka 101.
Pucer Berko, mistrz kraw., Batorego 20.
Puchal Marja, położna, Pełtewna b. 2.
Puchalik Marjan, asyst. Uniw. J. K., Hoffmana 26.
Puchalski Jan, urz., Wł. Strzecha 12.
— Kazimierz, urzędn. bank. rol., Włas. Strzecha 21.
— Marjan, kotlarz PKP., Źródłana 50.
— Michał, mistrz P. K. P., Unji Brzeskiej 6.
— Tadeusz, radjomont., Długosza 12.
Puchla Włodzim., urz., Św. Marcina 11.
Puchniak Ałeks., kraw., Podzamcze 5.
— Damian, motorowy M. K. E., Podzamcze 5.
— Roman, ślusarz, Podzamcze 5.
Pudelek Jan, ślus. PKP., św. Teresy 26.
Puder Abraham, szewc, Serbska 7.
— Abraham, krawiec, Józafata 3.
— Eisig, mag. farm., Bernsteina 15.
— Leon, kupiec, Źródłana 67.
— Moses, przemysł., Bernsteina 15.
— Saul, wł. kant., Serbska 1.
Puderbeutel Izrael, krawiec, Król. Jadwigi 23.
Pudles Salomon, kand. adwok., Niemcewicza 19.
Pudlowski Jan, kow., Droga Lubieńska 4.
Puffi August, masz., Gospodarska 27.
Puffiowa Marja, wł. real., Janowska 59.
Puhacz Stanisław, szewc, Zamkowa 21.
Puk Jan, kupiec, Zamkowa 8.
— Michał, monter, św. Marka 6.
Pukała Marcin, krawiec, Kr. Leszczyńskiego 28.
Pukało Marjan, mechanik P. K. P., Kleparowska 7 a.
Pukarowski Stanisław, krawiec, Kochanowskiego 69.
Pukas Antoni, mech. PKP., Zdrowie 8.
— Ferdynand, ślusarz P. K. P., Droga Lubieńska.
— Jan, przemysłowiec, Kurkowa 27.
— Józef, handlowiec, Kubali 3.
— Stanisława, urz. pryw., Zdrowie 8.
— Stefan, introligat., Staszica 8.
— Wiktorja, urz. państw., Bogusławskiego 16.
Pukasiewicz Leonarda, urzędn. Zyblikiewicza 24.
Pukowska Stanisława, urzędn. państw., Kochanowskiego 42.
Pulda Alfred, maszyn. P. K. P., Bilińskich 32.
— Tadeusz, ślus. P. K. P., Bilińskich 32.
Pulkowski Stanisław, ślus., Lwowska 94.
Pulkrolek Herman, budowniczy, Pohulanka 7.
Pulwer Ignacy, kupiec, Bóżnicza 6.
— Natan, kupiec, Słoneczna 5.
Pultorak Ant., rymarz, Kr. Jadwigi 34.
Puna Zygmunt, urzędn. banku Gosp., Zyblikiewicza 5 a.
Pundyk Eug., złotnik, Szpitalna 62.
— Herman, wł. drog., Jabłonowskich 36.
— Pepa, wł. realn., Stebelańskich 24.
— Salomon, handl., Żółkiewska 44.
Punim Izrael, stolarz, Lwowska 79.
Punzet Ludwik, majster P. K. P., Bogdanówka 3.
Pupace Dawid, krawiec, Pełtewna 4.
— Józef, cukiernik, Pełtewna 4.
Pupale Izrael, krawiec, Słoneczna 8.
Pupiec Bronisł., ślus., Holoszczańska 6.
Purat Franc., urz. pr., Sobieskiego 58.
Purcha Władysław, asyst. P. K. P., Poznańska 4.
Purchla Jan, druk., Szeptyckich 27.
Purij Mikołaj, szewc, Potockiego 2.
Purkholzer Teofil, tok., Kordeckiego 9.
Purska Katarzyna, urz., Bogdanówka 11.
Purski Stefan, krawiec, Tkacka 19.
Pusch Antonina, st. asyst. P. K. P., Zbaraska 5.
Puschmann Olga, urzędn. pryw., Pułaskiego 5.
Pusiewicz Franciszek, asyst. farm., Gródecka 70.
Pustelniak Janina, naucz., Panieńska 3.
Pustelnik Jan, maszynista P. K. P., Kulparkowska 17.
Pusz Stanisł., urz. państw., Asnyka 11.
Puszczyński Jerzy, urzędn. bank., Kurkowa 14.
Puszka Stefan, handl., Dr. Lubieńska 17.
Puszkar Olga, urz. pryw., Kochanowskiego 5.
Puszkówna Stef., naucz., Stryjska 56.
Puszyńska Helena, urz. pryw., Sobińskiego 15.
Puszyński Eug., urz. pryw., Zaścianek 2.
Putas Marja, urz. pryw., Snopkowska 8.
Putiatycka Jadwiga, współwł. realności, Traugutta 5.
Putiatycki Roman, urz. pryw., Ossolińskich 11.
Putter Józef, urz. pryw., Kościuszki 5.
— Ozjasz, przemysł., Łąckiego 4.
— Szmul, kupiec, Lenartowicza 14.
Putz Ałojzy, murarz, Źródłana 16.
— Franciszek, kupiec, Kleparowska 17.
— Zygmunt, urz., Zamknięta 433.
Puziak Mirosław, mierniczy, Sklepińskiego 31.
Pużak Rościsław, urz. pryw., Wandy 10.
— Tadeusz, urz. pryw., Boczna Dekerta 9.
Pużyńska Janina, urz., Kadecka 2 a.
Pużyński Jan, stolarz, św. Marka 8.
Pürkhardt Adam, urz. pryw., Arciszewskiego 8.
— Adam, elektrom., Arciszewskiego 8.
— Albin, stolarz, Wronowskich 16.
— Józefa, urz. pr., Arciszewskiego 8.
Pyca Stefan, ślusarz, Dekerta 14.
Pych Emil, miern., Tarnowskiego 51.
Pycha Jan, młynarz, Szewczenki 22.
— Karol, szlifierz, Żółkiewska 113.
Pycykiewicz Michał, mech., Piastów 2.
— Mirosław, mech., Piastów 2.
Pycyna Zygm., elektrom., Jałowice 10.
Pyka Hieronim, nauez., Nowy Świat 3.
Pylypciów Jan, kowal, Szewczenki 6.
— Stefan, kowal, Żółkiewska 11 a.
Pylypeć Eug., stolarz, Sykstuska 22.
Pyra Stan., kafl., Sygn. Teatralna 139.

Pyrdcha Józef, ślusarz, Pełtewna 43 a.
Pyrkosz Henryk, nauez., Potockiego 107.
Pyrożek Andrz., kraw., Jagiellońska 24.
Pyrski Włodz., ślusarz, Rahozy 6.
Pyszczek Helena, urz. pr., Dekierta 17.
Pyszkowski Jan, prof. gimnazj., Łyczakowska boczna 376.
Pysznik Bened., urz. P. K. P., Domsa 7.
Pyszyńska Zofja, urz. pryw., Chmielowskiego 4.
Pytel Stanisł., elektrom., Gródecka 26.
Pytlak Jadw., urz. skarb., św. Zofji 29.

R

Raab Abraham, kupiec, Murarska 35.
— Dawid, krawiec, Kordeckiego 41.
— Hersch, urz., Ziemiałkowskiego 14.
— Ignacy, przem., Kochanowskiego 20.
— Izydor, kupiec, Panieńska 38.
— Maurycy, muzyk, Chmielowskiego 15.
— Maurycy, blacharz, Na Błonie 2.
— Salomon, krawiec, Kordeckiego 41.
Rab Edm., urz. pryw., Na Bajkach 24.
— Edward, rytownik, Szeptyckich 27.
— Fauby, urz. pryw., Boimów 6.
— Norbert, dziennikarz, Krasickich 20.
— Sara, urz. pryw., Krasickich 20.
Raba Karol, mal., K. Boczkowskiego 9.
— Władysław, rentier, Krzywczysko Jałowiec 146.
Rabback Leon, urz. pryw., Św. Stanisława 2.
Rabczuk Jan, krawiec, K. Boczkowskiego 22.
Raber Maurycy, urzędn. bank., Kłonowicza 3.
Rabiej Michał, ślusarz, Dąbrowskiego 6.
Rabij Antoni, przemysł., Stryjska 16.
— Tadeusz, kaflarz, Dr. Lubieńska 12.
Rabinowicz Elio, kupiec, 3 Maja 12.
— Józef, handl., Chodkiewicza 6.
— Kalman, przedstaw. hudowl., Kazimierzowska 4.
— Leib, kupiec, Jabłonowskich 34.
— Szaje, rabin, Podgórna 3.
Rabner Herm. dr., adw., Senatorska 11.
— Klara, em. naucz., Kleparowska 4.
— Ludwik dr., adw., Sykstuska 15.
Rach Aleksander, urz. P. K. P., Bogdanówka 66.
Rachlewska Zofja, właśc. realn., Dwernickiego 32.
Rachman Dawid, kupiec, Józafata 9.
Rachwalski Mieczysław, urzęd. państw., Krupierska 35.
Rachwał Bolesł., naucz., Potockiego 60.
— Guido, asyst. Ak. Med. Weter., Kochanowskiego 68.
Stanisław, archiwarjusz m. Lwowa, pl. Bernardyński 3.
Rachwerger Jankiel, kup., Gródecka 14.
Raciborska Marja, właśc. realn., Nabielaka 35.
Racin Zygmunt, urz. państw., Kr. Leszczyńskiego 27 a.
Rack Gustaw, kupiec, Sobieskiego 15.
— Herman, kupiec, Sykstuska 9.
— Ignacy, kupiec, Sobieskiego 15.
Racoski Kazimierz, em. radca budowl., 29 Listopada 110.
Raczek Zygmunt. urzęd. państw., Kr. Leszczyńskiego 7.
Raczkiewicz Juljan. kraw., Objazd 2 a.
— Marja, naucz., Tetmajera 14.
Raczkowski Bronisław, krawiec, Kętrzyńskiego 27.
— Feliks, funkcj. P. K. P., Droga Lubieńska bocz. 7 d.
— Michał, rzeźnik, B. Głowackiego 32.
Raczkówna Jadwiga, urz. Banku Pol., Kochanowskiego 50.
Raczyńska Anastazja. urz., Łyczakowska bocz. 37.
— Antonina, urz. PKP., Murarska 47.
— Józefa, naucz. pr., 29 Listopada 23.
— Zofja, dyr. szkoły, Murarska 47.
Raczyński Aleksander, właściciel dóbr, pl. Marjacki 6. 7.
— Antoni, wł. piekarni, Warszawska 71.
— Hipolit, urzęd. P. K. P., Pasieczna bocz. 4.
— Jan, malarz, Łyczakowska 106.
— Jan, aptekarz, Lewickiego 22.
— Leon, funkcj. P. K. P., Lwowskich Dzieci 31.
— Maksymiljan, insp. Tow. „Karpalia", Kopalna 20.
— Marjan, profesor gimn., 29 Listopada 95.
— Stanisław, kraw., Jabłonowskich 22.
— Władysław, hrowarnik. Sykstuska 10.
— Władysław, mal., Łyczakowska 106.
Rad Markus. kupiec. Żółkiewska 41.
— Maurycy, restaurator. Gródecka 67.
— Natan, spedytor, Gazowa 6.
— Oskar. kupiec, Sokoła 5.
— Tadeusz, apl. sędz., Kleinowska 4.
Radczyn Stefan. fryz., Łyczakowska 23.
Radecki Alfred. urzęd. zarz. m., Piłsudskiego 21.
— Józef. woźny gimn., Pasieki Łyczakowskie 7.
— Józef, organista, Podwale 2—4.
— Marjan. urz. pryw., Rzeczna 26.
Radek Stanisław. przemysłowiec, Kr. Jadwigi 35.
Radewicz Franciszek, rzeźnik, Smeli 3.
Radkiewicz Wasyl, krawiec, Krzywczycka 14.
Radlowska Marja, urzęd. pryw., Kr. Jadwigi 12.
Radłowski Adolf, technik dentysta, św. Piotra 21.
— Orest. urz. pryw., Wyspiańskiego 28.
Radnicki Zygmunt, urz. państw., Wagilewiczów 3.
— Zygmunt, nauczyciel gimn., Grunwaldzka 6.
Radołowicz Aleksander, inżynier, Małeckiego 8.
Radomska Leonja, fabrykantka, Rappaporta 7 a.
— Michalina, wł. realn., Bilińskich 28.
Radomski Antoni, stol., Hausnera 11 a.
— Jan, urz. skarb., Snopkowska 33.
— Michał. em. dyr. gimn., Heninga 18.
— Władysław, majster kowalski, Szewczenki 3.
Radomyski Tadeusz, urzęd. sąd., Kochanowskiego 6.
Radoń Aleksander, urz. P. K. P., Krasickich 5.
— Karol, urz. pryw., Łyczakowska 157.
— Władysław. ślusarz M. K. E., 3-go Maja 35.
Radosz Franciszek, ogr., Piekarska 52.
Radoszewski Jan. urzęd. poczt., Murarska 51.
— Tadeusz. inżynier. św. Zofji 15.
Radwan Marja, urzęd. poczt., Kochanowskiego 8.
Radwanitz Oskar, kraw., Murarska 23.
Radwańska Antonina, naucz., Chorąższczyzny 25.
Radwański Andrzej, fot., Hausuera 5.
— Bolesław, urzęd. dyr. las. państw., Zimorowicza 17.
— Bolesław, szofer, pł. Strzelecki 3.
Radwiński Józef, prokurent Banku Rol., Głęboka 5.
Radycz Dmytro, urzęd. pryw., Kordeckiego 5.
Radyszyn Włodz., szewc, Lwowska 5.
Radzichowski Maurycy, dr. praw, Podlewskiego 5.
Radzikowski Franciszek, urz. Izby sk., Małeckiego 7.
Radzim Bronisław, urzęd. Banku Pol., Brajerowska 17.
Radzimiński Stan., dr., adw., Strzała 8.
Radziński Feliks. mag. farmac., Grochowska 38.
Radziszewski Adam, aplik. sąd., L. Sapiehy 49.
Radziwiller Leon, fryzjer, Śnieżna 7.
Radzykewycz Włodzimierz, prof. gimn., Szeptyckich 1.
Rafalski Jan, urz. pryw., Piekarska 16.
— Józef, kupiec, Piekarska 16.
— Marjan, ślusarz, Kr. Jadwigi 25.
— Tadeusz, introligator, Piekarska 16.
Rafałek Stanisław, urzęd. P. Z. U. W., Na Błonie 10.
Rafałowski Konrad. emer. prof. gimn., 29 Listopada 63.
Rafiński Bronisław, naucz., Rycerska 32.
— Karol, em. ofic. WP., Rycerska 32.
Ragan Adam, fryzjer, Rycerska 25 b.
— Henryk, prof., pł. Bernardyński 3.
— Stanisław, majster wędl., Leśna 5.
— Wiktor, asyst. P. K. P., Gródecka 83.
Ragankiewicz Henryk, inst., Majerówka.
— Wilhelm, naucz., Łyczakowska 79.
Raganowicz Czesław, kom. ochr. lasów, Barska 6.
— Katarzyna, wł. realn., Barska 6.
Raganowski Marjan, krawiec. Nowa 25.
Rager Henryka, asyst. farmac., Zyblikiewicza 27.
— Maurycy. kupiec. Zyblikiewicza 27.
Raik Aleksy. urzęd. pryw. Szymonowiczów 22.
Rainczak Antoni, woźny m., Kulparków 64.
— Eugeniusz, oficer WP., Kurkowa 12.
Rajter Feliks. dyrektor, Na Bajkach 26.
Raica Adam. profesor gimn., Jakóba Strzemię 5.
— Stanisław. dr., lekarz, J. Strzemię 5.
Raiewska Stefanja. urz. Ubezp. Spol., Grunwaldzka 8.
Raizrodzki Jankiel, dr. ch., Asnyka 10.
Raikowski Piotr, portjer, Kościelna 5.
Raiman Michal. szewc, Inwalidów 5.
Rajmański Wilhelm. monter. Chorąższczyzny 11 a.

Rajszysz Wiktor, lekarz weteryn., Pijarów 50 b.
Rajta Jan, przeds. przewoz., Lewand., Sobieskiego 15.
Rajtarowski Izydor, inżynier, Kętrzyńskiego 3.
Rajter Jan, stolarz, Kr. Jadwigi 35.
— Michał, kinooper., Żółkiewska 107.
— Piotr, krawiec, Bartosówny 13.
Rajsman Wescheł, urzędn. pryw., Janowska 11 a.
Rak Aleksander, krawiec, Łokietka 8.
— Antoni, sędzia gr., 29 Listopada 31.
— Bohdan, urz., 29 Listopada 31.
— Bronisław, terejan szkolny, Zadwórzańska 70.
— Grzegorz, szewc, Perlewskiego 3.
— Henoch, łakiern., Krakowska 7.
— Maksymiljan, piekarz, Władysława Jagiełły 2.
— Maksymiljan, piekarz, Karaicka 3.
— Marek, muzyk, Serbska 17.
— Michał, woźny, Kętrzyńskiego 69.
— Michał, fryzjer, św. Piotra 21.
— Nina, urz., Sobieskiego 26.
— Roman, dr., lekarz, 29 Listopada 31.
— Róża, urz., Sobieskiego 26.
— Stefan, szewc, Józefata 5.
— Wilhelm, kupiec, Mikołaja 3.
— Władysław, szewc, Warszawska 69.
Rakiewicz Adam, urz., Gąsiewskiego 4.
Rakliński Władysław, mech., Wałowa 2.
Rakocza Anna, urz., Kalecza 12.
Rakoczy Izydor, funkcj. poczty, Pijarów 38.
— Kazimierz, stoł., Sygn. Wielka 153.
Rakower Józef, drogerzysta, Zamarstynowska 32.
Rakowicz Dawid, fryz., Bogdanówka 1.
Rakowska Irena, urzęd. pryw., pl. Trybunalski 1.
Rakowskij Roman. urzęd. pryw., bocz. Pijarów 46 a.
Rakszewski Adam, urzęd. P. K. P., pl. Bilczewskiego 4.
— Zygmunt, urzęd. P. K. P., Zadwórzańska 20.
Rakus Antoni, kowal, Piaskowa 23.
Ralinowska Władysława, urz., Turecka 3.
Ralski Ludwik, kupiec, Asnyka 15.
Ramach Bronisław, handlowiec, Zyblikiewicza 2.
Ramber Juda, urz., pl. Rzeźni 4.
Ramel Schejme, agent handlowy, Słoneczna 23.
Ramer Gerszon, szewc, Piekarska 25.
— Izak, pom. handl., Nowa 18.
— Schaja, stolarz, Kotlarska 11.
Ramert Jerzy, urz., Szeptyckich 27.
— Marja, asyst. U. J. K., Piekarska 37.
Rammer Józef, urz., B. Głowackiego 18.
Ramocki Stanisław, agronom. Krasińskiego 17.
Ramras Aron, mech., Gródecka 36.
Rams Franciszek, funkcj. M. K. E., Lenartowicza 11 a.
— Stanisława, urz., Wul. Panieńska 68.
Ramult Jadwiga, urzęd. pryw., Jabłonowskich 42.
Ranczak Jan, funkcjon. P. P., Snopkowska 10.
— Stefan, krawiec., Olechowskiego 19.
Rand Hersch, kupiec, Panieńska 6.
— Józef, komisjoner, Pijarów 5 a.
— Ozjasz, wł. realn., Supińskiego 30.
Randycz Jan, monter, Bałonowa 18.
Rangl Jan, urz., Rutowskiego 23.
Raniówski Antoni, mech., św. Kingi 22.
Ranisch Samuel, księg., Dekerta bocz. 5.
Ransdorf Rudolf, maszyn. P. K. P., Rycerska 25 b.
Ransse Marja, naucz., św. Mikołaja 11.
Raubvogel Berl, urzęd. pryw., Jachowicza 20.
Ranzer Abraham, kupiec, Asnyka 4.
Raort Wilhelm, lit., Tarnowskiego 28.
Rap Benjamin, kupiec, Pełtewna 5.
Rapacki Alfred, oficer WP., Zielona 78.
Rapacz Adam, urz. P. K. P., Lwowskich Dzieci 73.
— Marja, urzęd. P. K. P., Lwowskich Dzieci 73.
— Tomasz, urzęd. państw., Lwowskich Dzieci 73.
Rapaczyński Eugenjusz, urzęd., Grodzickich 4.
— Kazimierz, urz., Stryjska 42.
— Marjan, urz., Sodowa 14.
— Tadeusz, urz., Sodowa 14.
— Władysław, urz. Lwow. Dzieci 62.
— Zdzisław, urz., Sodowa 14.
Rapaport Artur dr., adwokat, Skarbkowska 4.
— Artur, prof. gimn., Gródecka 59 a.
— Bernard, kupiec, Jałowiec 1.
— Bernard, dr., lek., Romanowicza 11.
— Bronisław, inżynier - chemik, Głęboka 16.
— Emil, inżynier, Zielona 6.
— Hersch, kand. rab., Słoneczna 16.
— Ignacy, agent handlowy, Zamarstynowska 23.
— Józef, kupiec, Kochanowskiego 50.
— Lazar, kupiec, Miodowa 2.
— Marek, agent handl., Panieńska 11.
— Marjan, dr., lekarz, Sykstuska 35.
— Natan, przemysłowiec, Krasickich 8.
— Rohert, chemik, Kłuszyńskiego 11 a.
— Sabina, kier. Zakł. ortoped., Krasickich 8.
— Salomon, kup., Szymonowiczów 14.
— Samuel, rabin, Tarnowskiego 20.
— Samuel, rabin, Słoneczna 16.
— Simche, właściciel realn., Zamarstynowska 23.
— Simche, asyst. rabin., Berka Joselowicza 23.
Rapp Abraham, restaur., Długosza 28.
— Abraham, naucz. pr., Panieńska 25.
— Adolf, kupiec, Pod Dębem 16.
— Franciszek, handl., Rappaporta 7.
— Henryk, urz., Piekarska 5.
— Henryk, dentysta, Bernsteina 20.
— Herman, rolnik, Brajerowska 12.
— Hersch, kupiec, Starotandetna 2.
— Ignacy, kupiec, Kraszewskiego 1.
— Ignacy, urzęd. budowl., Wesoła 4.
— Izak, zegarmistrz, Pod Dębem 6 a.
— Izrael, fryzjer, Dominikańska 2.
— Jakób, lakiernik, Źródlana 10.
— Jakób, krawiec, Piekarska 46.
— Juljusz, urz. pryw., Chodkiewicza 3.
— Leizer, przemysłowiec, św. Zofji 6.
— Leon, złotnik, Rynek 5.
— Norbert, urz. pryw., Bema 12 b.
— Salomon, malarz pokoj., Wesoła 4.
— Salomon, kupiec, Źródlana 16.
— Samuel, urz., Krasickich 11 a.
Rappaport Abraham, przemysł., Pod Dębem 7.
— Adela, naucz., Kaźmierzowska 41.
— Bronisław, przemysł., św. Zofji 7.
— Henryk, dr., adw., Wronowska 6 a.
— Henryk, urz. pryw., Piłsudskiego 27.
— Herman, kupiec, Słoneczna 2.
— Jakób, prof. gimn., Snopkowska 39.
— Jakób, urz. pryw., Żółkiewska 56.
— Jakób, stolarz, Bóźnicza 18.
— Jakób, urz. bank., Wronowska 8.
— Józef, em. sędzia, Mikołaja Reja 8
— Józef, dent., Lwowskich Dzieci 50.
— Józef, kier. gorzel., Szeptyckich 33
— Józef, kupiec, Kaźmierzowska 16.
— Karol, urz. pryw., Krasickich 11 a.
— Maks, dr., adw., Dobrzańskiego 3.
— Marek, dr., adw., Michała 3.
— Marek, ag. handl., Łyczakowska 22.
— Nachman, ag. handl., K. Boczkowskiego 11.
— Nuchem, ślusarz, Łyczakowska 165
— Oswald, kupiec, Romanowicza 9.
— Ozjasz, kupiec, Jachowicza 22.
— Samuel, dr., adw., Kaźmierzowska 41.
— Simon, kupiec, Krzywczycka 8.
— Szymon, kupiec, Dojazdowa 1.
— Wolf, urz. bank., Krasickich 11 a.
— Zofja, urz. pryw., Gródecka 22.
— Zygfryd, urz. pryw., Gródecka 101.
— Zygmunt, kupiec, Jachowicza 6.
— Żaneta, naucz., Rapaporta 8.
Rappe Romuald, urz. pr., Hausnera 12.
— Wilhelm, dr. praw, Nabiełaka 15.
Raps Bernard, kupiec, Anczewskich 8.
— Bernard, kupiec, Senatorska 9.
— Emil, dr. lekarz, L. Sapiehy 53.
— Emil, kupiec, Sykstuska 14.
— Henryk, malarz, Pod Dębem 5.
— Józef, dr., adw., Słowackiego 2.
— Markus, właściciel realn., pl. Bernardyński 5.
— Wiktor, kand. adw., Romanowicza 7.
— Zenobia, naucz. pr., J. Hermana 8.
— Zygmunt, jubiler, Zielona 17.
Raraśkiewicz Georg, stoł., Lwowska 12
Rares Filip, malarz, Szpitalna 27.
— Izydor, malarz, Słoneczna 10.
— Jakób, kupiec, Czarnieckiego 8.
— Józef, apl. adw., Kołłątaja 2.
— Józef, apł. adw., Piłsudskiego 23.
— Józef, k. adw., Kochanowskiego 8
Rarogiewicz Stanisław, urzęd., Częstochowska 9.
Raróg Stanisław, murarz, Krótka 134.
Raschkes Henryk, urz. pryw., Ziemiałkowskiego 6.
Rasiewicz Antoni, urz. P. K. P., Stu dzienna 4.
Rasmus Kurt, dr., lek., Łyczakowska 5.
Rastawiecki Jan, notarj., Murarska 36
Roman, zast. notarj., Winc. Pola 7 a.
Stefan, przemysłowiec, Murarska 36
Włodzimierz, dr. lek., Murarska 36.
Raszka Hubert, bufet., Zamknięta 2 b. Zniesienie.
Raś Józef, masz. druk., Rycerska 32.
Rataj Wojciech, portjer fabryczny, Żółkiewska 48.
Ratajczak Józef, urz. pryw., Zadwórzańska 20.
— Marcin, mistrz malarski, Zadwórzańska 20.
Ratajski Ignacy, urzęd. państw., Supińskiego 8.
— Kazimierz, urzędnik skarbowy, Kr. Jadwigi 21.
— Michał, szewc, Dekerta 8.
Rath Herman, kupiec, Kołłątaja 3.
— Izak, przemysłowiec, Rynek 11.
— Leon, urz. pryw., Nowy Świat 4.
— Ludwik, prof. gimn., Na Bajki 16.
— Saul, urz. bank., Łokietka 4.
— Szymon, kupiec, Chrzanowskiej 8.
Rathaus Ansschel, naucz., St. Rynek 5.
— Norbert, mal., pl. Gołuchowskich 1.
— Nuchim, malarz, Stary Rynek 5.
Rathauser Izydor, sędzia, Kurkowa 33.
Ratrer Berisch, urz. pryw., Kotlarska 5.
Ratschka Rudolf, art. dram., św. Kingi boczna 4.
— Władysław, aktor, św. Kingi bocz. 4.
Rattinger Karol, lekarz - dent., pl. Dąbrowskiego 6.
Rattner Adolf, urz. pr., Słoneczna 55.
— Emil, apł. adw., Ormiańska 28.
— Izrael, kupiec, pl. Misjonarski 7.
— Jakób, kupiec, Sykstuska 35.
— Oskar, urz. państw., Kurkowa 23.
— Mojżesz, introl., Sadłowskiego 5.
Ratuszny Jan, stelm., Zielona barak 2.
— Władysław, stolarz, Łamana 10.
Ratuszyński Józef, restaurator, Krzywczyce 372.
Ratyński Franciszek, urzęd. sąd., Wyspiańskiego 11.
— Mikołaj, drukarz, Rynek 17.
Ratz Febuś, dentysta, Alembeków 5.
— Jakób, kupiec, J. Hermana 6.
— Józef, kupiec, Starozakonna 5.
— Lejb, złotnik, Lwowska 58.
— Leon, urz. pryw., Stryjska 64.
Ratzenstein Wolf, ślusarz, Słoneczna 29.
Ratzer Berisch, urz. pr., Słoneczna 12.
— Izrael, kupiec, Stary Rynek 1.
— Juda, szczeciniarz, Jagiellońska 18.
— Lipa, stolarz, Berka Joselowicza 6.
Raubvogel Azriel, kuśn., Ogórkowa 2.
— Szuster, naucz., Ogórkowa 2.
— Jakób, drukarz, Gródecka 59 a.
— Jakób, krawiec, Pod Dębem 18.
— Józef, kupiec, Modrzejewskiej 14.
— Maks, kupiec, Kulparkowska 1.
— Mendel, kapelusznik, Rynek 12.
— Norbert, rytownik, Gródecka 59 a.
Rauch Adam, starszy asyst. kolejowy, Konopnickiej 14.
— Antoni, przemysł., Jałowiec 184.
— Bernard, ajent asekur., Kochanowskiego 81.
— Bronisław, urz. Zakl. Ub. od wyp., Kościuszki 20.
Chaim, mistrz tap., Jachowicza 22.
Edward, oficer WP., Kubasiewicza 9.
Filip, kotlarz kolej., Na Błonie 16.
Franciszka, urz. pr., Rutowskiego 24.
Fryda, urz. pryw., Rutowskiego 24.
Herman, urz. pryw., Kr. Jana 15 a.
Rauchcr Herman, krawiec, Nenckiego 8.
Rauch Janusz, kupiec, L. Sapiehy 26.
Józef, dr. adw., Piekarska 44.
Leon, rzeźnik, Słowackiego 20.
Ludwik, inżynier, Podlewskiego 5.
— Olga, urz. „Orbisu", Konopnickiej 4.
Rauch Salomon, ajent handl., Kordeckiego 18.
— Samuel, urz. pryw., Stryjska 40.
— Samuel, złotnik, Rappaporta 5.
— Samuel, urz. pr., Rutowskiego 24.
— Samuel, urz. skarb., Pełczyńska 28.
— Szymon, mistrz tapicerski, Podlewskiego 5.
— Wilhelm, zarządca hotelu, Zygmuntowska 9.
Rauchberger Fryderyk, dr., lekarz. Głęboka 14.
— Samuel, inż. cywil., Głęboka 8.
Raucher Bernard, ajent asekur., Kochanowskiego 81.
— Jonas, krawiec, św. Stanisława 8.
— Leon, kupiec, Lewickiego 22.
— Markus, dr., adw., Wałowa 11 a.
— Nachman, kupiec, Łyczakowska 36.
— Oskar, złotnik, św. Wojciecha 16.
Rauchfleisch Jakób, kand. adw., Alembeków 10.
— Jetti, kupiec, Szpitalna 11 a.
Rauchwarger Dawid, urz. Śnieżna 7.
— Izak, urz., Śnieżna 7.
Rauchwerger Herman, urzęd. państw., Gródecka 49.
— Jakób, krawiec, Sieniawska 11.
Raudnitz Jan, lakier., Kordeckiego 24.
Rausch Ozjasz, szewc, Szpitalna 19.
Rausz Antoni, inż., Małachowskiego 2.
Raut Jakób, kupiec, Kordeckiego 24 a.
— Jan, kondukt. M. K. E., Stryjska 82.
Rauth Franciszek, kotlarz P. K. P., Konduktorska 63.
— Jan, tokarz, Lubelska 2 a.
— Marcin, ślusarz M. K. E., Słowackiego 10.
Rawer Estera, wł. realn., Lwowska 8.
— Jakób, kupiec, Owocowa 6.
— Leib, kupiec, L. Sapiehy 65.
— Leib, drukarz, Panieńska 6.
— Paul, kupiec, Lwowska 8.
— Pinkas, kupiec, Supińskiego 1.
Rawicki Eljasz, st. referent P. K. P., Hoffmana 30.
— Roger, urz., Supińskiego 27.
— Szmul, agent handl., L. Sapiehy 5.
— Tadeusz, dyr. Centr. Zw. Przem., Supińskiego 27.
Rawicz Salom., dr., adw., Brajerowska 5.
— Stanisław, dr., lek., Gdowińskiego 2.
— Zygmunt, dr., lek., Jabłonowskich 44.
Rawiuk Józef, kominiarz, Lwowska 7.
Rawlo Janina, naucz., Kr. Leszczyńskiego 28.
— Stanisław, majster P. K. P., Kr. Leszczyńskiego 28.
Rawnik J., majster kom. Lwowska 103.
Rawska Stefanja, asystentka poczt., Kącik 18.
— Zofja, urz. państw., Kordeckiego 37.
Rawski Adam, urz. państw., Chodkiewicza 6.
— Antoni, urz. Mag., Kordeckiego 37.
— Erazm, asesor kol., Grunwaldzka 6.
— Franciszek, malarz portr., Jakóba 9.
— Jan, ślus. kol., Błonie Janowskie 37.
— Jerzy, kier. parowoz. P. K. P., Kordeckiego 37.
— Józef, kap. WP., Kętrzyńskiego 5.
— Karol, urz. pryw., Gliniańska 10.
— Stanisław, urz. poczt., św. Marka 5.
Rayski Stefan, literat, Kordeckiego 10.
— Zygmunt, technik asek., Badenich 5.
Razes Jakób, urz. P. K. P., Głęboka 14.
— Wilhelm, płatniczy, św. Anny 11 a.
Razik Józefa, urz. państw., Pijarów 25.
Rączkowska Bronisława, naucz. pryw., Kulparkowska 23.
Rączy Kazimierz, kontrolor T. W. Sam., Pijarów 17.
Rąpala Wilhelm, urzęd. pryw., Potoccklego 69.
Rąpala Emil, ślusarz, Jagiellońska 17 a.
— Józef, rzeźbiarz, Głęboka 18.
Rebczyński Aleksander, sędzia, Tarnowskiego 21.
Reben Wilhelm, muzyk, Gołąba 11 a.
Rebensaft Samuel, kupiec, Źródlana 23.
Rebesch Izak, kraw. męski, Szpitalna 19.
— Jakób, technik - dent., Szpitalna 19.
— Leopold, dentysta, św. Anny 3.
Rebhan Mendel, kupiec, św. Anny 8.
Rebisch Konrad, optyk, Furmańska 5.
Rebryk Michał, prof. gimn., Gosiewskiego 5.
Rech Bronisław, lakiernik, Krótka 5.
— Henryk, urz. pryw., Grunwaldzka 3.
Rechels Lejba, kierownik fabryki wag. Tkacka 29.
Rechen Henryk, dr., adw., pł. Dąbrowskiego 1.
— Jakób, urz. pryw., Zimorowicza 16.
— Rudolf, dr., adw., Tarnowskiego 25.
— Wilhelm dr., adw., Zimorowicza 7.
Reches Markus, urz. pr., Gliniańska 18.
— Salomon, agent handl., Cechowa 11.
— Salomon, urz. pryw., Zamojskiego 9.
Rechner Stanisław, urz. bank., Kopernika 42 b.
Recht Frida, wł. sklepu, Żulińskiego 16.
— Zofja, nauczycielka muz., Zygmuntowska 11.
Rechter Alfred, kierown. f-my, Friedrichów 8.
— Eljasz, agent handl., Nad Jarem 8.
— Hilel, agent handl., Tkacka 29.
— Jakób, stolarz, Gródecka 133.
— Maurycy, kand. adw., Matejki 8.
— Meilach, zegarmistrz, Łokietka 16.
— Michał, agent handl., Wschodnia.
— Natan, prokurent, Lw. Dzieci 10.
— Ozjasz, zarządca realności, Kazimierzowska 17.
— Pepi, wł. realn., Matejki 8.
— Setia, naucz., gimn., Łyczakowska 22.
— Seweryn, kupiec, Lelewela 2.
Rechtschaffer Aron, kupiec, Zamarstynowska 27.
Reczuski Br., emer. banku, E. Orzeszkowej 9.
— Jan, aplik. sąd., E. Orzeszkowej 9.
Reczyński Czesław, profesor Polit. Lw., L. Sapiehy 55.
— Edward, mierniczy Okr. Urz. Ziem., L. Sapiehy 55.
— Piotr, urzęd. Krak. Tow. Ubezp., Miejska 14.
— Rudolf, stolarz, Janiczka 6.
Reda Stanisław, pałacz kotłowy, Józefata 11.
Reder Maksymiljan, profesor gimn., Janowska 50.
— Mojżesz, urz. pryw., Bałonowa 7.
— Rubin, przemysł., Panieńska 7.
Redisch Dawid, aplikant adw., Akademicka 23.

— Jakób, kup. zboż., Zamojskiego 11.
Redler Berl Rafael, zegarmistrz, Lenartowicza 5.
— Dawid, fryzjer, Sobieskiego 17.
— Jakób, zegarmistrz, Jordańska 48.
— Marek, st. magaz. kolej., Szaszkiewicza 6.
Redlich Bernard, kand. rabin., Berka Josełowicza 11.
— Fryderyk dr., lekarz, Głowińskiego 7.
— Higon, urz. P. K. P., Na Błonie 14 a.
— Karol, urzędn. Dyr. Lasów, Lwowskich Dzieci 48.
— Ludwik, inż., Kr. Jadwigi 10.
— Markus Hersch, kand. rabin., Pod Dębem 8.
— Mojżesz, nauez. gimn., Piekarska 3.
Redner Herz, mistrz stolarski, Źródłana 35.
— Marek dr., lekarz, Słoneczna 20.
— Wolf, mistrz stolarski, Objazd 2 a.
Refcio Michał, fryzjer, Blacharska 12.
Regen Mojżesz, mistrz szewski, Sobieskiego 37.
— Norbert Henryk, fryzjer, Wesoła 14.
— Sumer, stolarz, Żółkiewska 41.
Regenbogen Dawid, kupiec, plac Strzelecki 2.
— Emanuel, kupiec, pl. Strzelecki 2.
— Henryk, kupiec, Nabielaka 35.
— Henryk dr., adw., Piłsudskiego 11 a.
Regenstreif Leopold, urzędnik prywat., Ormiańska 28.
— Jakób, droguista, Ormiańska 28.
— Wilhelm, kier. firmy „Elektron", Ormiańska 28.
Regeńczuk Edward, stolarz, Polna 6.
— Józef, emer. przodow. Straży Gran., Zamknięta 10.
— Wojciech, stolarz, Polna 6. Zamarst.
Reger Emil Karol, urzędnik P. K. P., 29 Listopada 11 b.
Regulski Henryk, inż. chemik, Zygmuntowska 3 a.
— Kazimierz, urzędnik, Kąpielna 2.
Regula Edward, oficer W. P., Filipówka 11.
Reh Norbert, urz. pryw., Łazarza 6.
Rehbein Rudolf, majster warst., PKP., Lwowskich Dzieci 72.
Rehm Roman, kondukt. kolej., Szumlańskich 10.
Stanisław, mech., Szumlańskich 10.
Rehman Jan, dyr. fab. „Arma", Bema 3.
Stanisław, kier. firmy, Żulińskiego 8.
Zofja, urz. miej., Zadwórzańska 18.
Rehold Paweł, fryzjer, Przerwana 5.
Rehorowski Jan, stol., Kordeckiego 33a.
Paweł, inż., Piekarska 15.
Reibel Hersch, apl. adw., św. Piotra 21.
Reiber Mendel, urzędn. pryw., Lubomirskich 7.
— Mozes, urz. pryw., Pasaż Fellerów 4.
— Moses, urz. pryw., Cechowa 5.
Reich Bernard, urz. pryw., Sierpowa 12.
— Dawid, kupiec, Mochnackiego 11.
— Dawid, współwłaśc. kawiarni, Gródecka 33.
— Efroim, ag. handl., Żółkiewska 20.
— Efroim, urzędn. pryw., Objazd 6.
— Ernest, kupiec, Koralnicka 8.
Ernestyna, art. oper., Janowska 26.
— Ferdynand, urz. pryw., Piekarska 1c.
— Franciszka, lekarz, Jachowicza 15.
— Henryk, techn. dent., Piekarska 1 c.
— Henryk, urzędnik, św. Pawła 2.
— Jakób dr., urzędn. pryw., Kochanowskiego 29.
— Jonasz, urzędn. pryw., Kochanowskiego 83.
— Juljusz, przemysł., Smolki 1 a.
— Leon dr., apl. adw., Miłkowskiego 1.
— Mandel, kupiec, Słoneczna 44.
— Marcin, kontr. M. K. E., Stryjska 80.
— Markus, urz. pryw., Żółkiewska 83.
— Markus, urz. pryw., Żółkiewska 125.
— Marja, nrz. bank., Słoneczna 44.
— Marjan dr., ziemianin, Ziemiałkowskiego 8.
— Maurycy, wł. realn., św. Pawła 2.
— Maurycy, kupiec, Niecała 3.
— Ozjasz, urz. pr., Chorążczyzny 11 a.
— Salomon, restaurat., Żółkiewska 161.
— Samuel, właśc. rest., Rynek 5.
— Szymon, wł. real., Chorążczyzny 11a.
— Szymon, dr. fil., nauez. prywatny, Żółkiewska 20.
— Wilhelm, urz. pryw., Paulinów 9.
Reichardt Natalja, właśc. realn., Pełczyńska 3.
Reichbach Ignacy, urz. pr., Rynek 15.
— Juljusz, nrz. pryw., Teatyńska 37.
— Samuel, krawiec, Słoneczna 29.
Reichel Bronisław, urzędn. pryw., Kadecka 28.
— Jakób, kand. adw., 29 Listopada 5.
— Marja, mag. farm., Kadecka 28.
Reichenbach Gawril, krawiec, Pod Dębem 15.
Reichenberg Guido Arnold, oficer WP., Jabłonowskich 30.
Reichenstein Jerzy dr., urzędn. pryw., Wiśniowieckich 8.
— Markus dr., lekarz, Kopernika 14.
Reicher Hersch vel Henryk, kupiec, Boimów 15.
— Izydor, kupiec, Sienkiewicza 3.
— Michalina, nancz. państw., Lwowskich Dzieci 11 a.
— Stanisław, urz. państw., Lwowskich Dzieci 11 a.
Reichert Franc., urz. bank., Krótka 9.
— Gustaw, b. dzierż. dóbr, Klnszyńska 10.
— Izabela, naucz., Krótka 9.
— Jan, krawiec, Na Baikach 20.
— Janina, art. rzeźb., Kurkowa 25.
Józef, urzędn. państw., Chodorowskiego 11 a.
— Ludwik, krawiec, Ormiańska 25.
— Marjan, techn. dent., Ogrodnicka 20
Reichkind Salomon, kup., Gliniańska 4.
Reichler Eliasz, szewc, Nowa boczna 1
Henoch, kupiec, Słoneczna 34.
Mozes, kupiec, Piekarska 17.
Ozjasz, majst. blach., Kingi bocz. 4.
Wolf, kuśnierz, Król Jadwigi 26
Reichman Abraham, krawiec, Mościckiego 8, Kleparów.
Alina, urz. pryw., Jak. Strzemie 2.
Beniamin, krawiec, Sieniawska 8.
Mechel, przedsieb. antobus., Żółkiewska 163.
Mendel, kuśnierz, Gołuchowskich 1.
Moses, fryzjer, Warszawska 2.
Zacharjasz, kupiec, Rapaporta 31.
Reichstein Dawid dr., adwokat, Sienkiewicza 6.
— Leon, urz. pryw., Kołłątaja 8.
Reif Henryk, krawiec, Łokietka 10.
— Herman, ag. handl., Janowska 11.
— Izak, urz. pryw., Słoneczna 30.
— Jan, mistrz szewski, J. Olechowskiego 36.
— Józef, kupiec, Bema 14.
— Józef Jonasz, agent handlowy, Słoneczna 33.
— Józef, kupiec, Dominikańska 5.
— Łazarz, urz. pr., Franciszkańska 19.
— Maksymiljan, urzęd. pryw., Dekerta boczna 2.
— Mieczysław, urzędn. państw., Niemcewicza 46.
— Mojżesz, kupiec, Teodora 4.
— Zygmunt, kup., B. Głowackiego 19.
Reifeisen Saul, dypl. agron., Łazarza 6.
Reifer Zofja, naucz. pryw., Asnyka 8.
Rejman Ant., wł. domu, Teatralna 216.
Reiman Josel, zegarm., Słoneczna 8.
— Juljan, ortopedysta, Lubomirskich 3.
— Mendel, kupiec, Piastów 14.
— Wolf, kupiec, Gliniańska 7.
Reimann Mozes, zegarm., Marcina 22.
Rein Chaim, drukarz, Sieniawska 19.
— Edward, urz. pryw., L. Sapiehy 85.
— Izydor dr., lekarz, 3 Maja 17.
— Mechel, krawiec, Łokietka 8.
Reindl Ida, nauczycielka pryw., Łyczakowska 58.
— Szczepan, nrz. koł., Marsz. Focha 15.
— Wacław, prokur. Tow. ubezp. „Vita", pl. Akademicki 4.
— Włodzimierz, urzędn. bank., Małeckiego 9.
Reinelt Leopold inż., asyst. Politechn., Supińskiego 25.
Reiner Józef, urzędn., Bielowskiego 5.
Reinert Leizer, kupiec, Teodora 4.
Reinfeld Chaim, kier. hot., Rzeźnicka 9.
Reinhan Adolf, urz. pryw., Gołąba 5.
— Herman, wł. realn., Gołąba 5.
Reinharz Herman, właśc. realn., Żółkiewska 17.
— Leon, przemysł., Mochnackiego 22.
Reinherz Sab., naucz., Skarbkowska 41.
Reinhold Anna, urz. pr., Pod Dębem 8.
— Dawid, knpiec, B. Joselowicza 6.
— Jakób, adw., Strzelecka 10.
Reinisch Dawid, nrz. pryw., Zbaraska 9.
Reiman Jakób, urz. pr., Pilnikarska 3.
Reinstein Adolf, inż. mechan., Akademicka 3.
Reinstein Natan, mechanik, Korzeniowskiego 5.
Reis Wiktor dr., lekarz, Fredry 4.
— Zygmunt, prof. gimn., Zielona 20.
— Zygmunt, kup., Kochanowskiego 70.
Reisberg Henia, urzęd. pryw., pl. Strzelecki 10.
Maurycy, urz. pryw., Pełczyńska 4.
Reisch Fischer, urzęd. pryw., Zygmuntowska 12.
Reischer Anna, instr. w szkol. zawod., Panieńska 34.
Arnold, kupiec, Wolność 8.
Herman, stolarz, Wilerków 1
Izak, wł. realn., Gródecka 11
Jakób, wł. sklepu, Kościuszki 22
Józef, urz. pryw., Gródecka 11.
Mirjam, naucz., Panieńska 34.
Reiser Abrah., urz. pryw., św. Marcina.
— Benjamin, kup., Chodorowskiego 10.

— Ignacy dr., adw., pł. Marjacki 8.
— Ignacy dr., adw., Żulińskiego 11 a.
— Izak, inż. M. Z. E., M. Reja 9.
— Józef, kupiec, Ziemiałkowskiego 8.
— Łazar, kupiec, Domagaliczów 2.
— Maryla, urz. pryw., Gliniańska 3.
— Norbert, prok., Ziemiałkowskiego 8.
— Ozjasz, kupiec, Słowackiego 8.
Reisfed Jan, kupiec, Tarnowskiego 23.
Reisich Gustaw, urzędn. pryw., Szeptyckich 3.
Reising Kaz., szewc, Tarnowskiego 69.
Reisinger Henryk, urzęd., Janowska 63.
Reisler Abraham dr., adw., Piaskowa 14.
— Feiwel, urz. pryw., Sieniawska 16.
— Fryda, kupiec, Serbska 7.
— Gabrjel, kupiec, Kazimierzowska 13.
— Izak, przemysłowiec, Piekarska 22.
— Józef, kupiec, Supińskiego 1.
— Leonja, wł. realn., Bema 8.
— Moses, krawiec, Pod Dębem 24.
— Salo, przemysł., Szeptyckich 31.
— Witalis dr., lekarz, Krasickich 7.
Reisner Izak, kupiec, Smocza 20.
— Leon, kupiec, Zyblikiewicza 31.
— Leon, kupiec, Traugutta 2.
— Leopold, kupiec, Asnyka 8.
— Małwina, urz. pryw., J. Hermana 8.
— Marek, optyk, J. Hermana 10.
— Mendel, złotnik, J. Hermana 10.
— Michał, urz. pr., Zygmuntowska 12.
— Samuel, wł. real., Zygmuntowska 12.
Reisowa Zofja, wł. real., Kl. Tańskiej 1.
Reiss Abraham, kupiec, Jałowiec 160.
— Adolf, kupiec, Legjonów 29.
— Aleksander dr., adw., Gródecka 38.
— Benjamin, jubiler, Zygmuntowska 17.
— Bernard, mistrz stolarski, Kochanowskiego 6.
— Bernard, cukiernik, Czackiego 6.
— Bernard, kupiec, Legjonów 29.
— Dawid, kupiec, Bema 27.
— Edmund, radca wojew. J. Strzemię 2.
— Edward, urz. państ., Zimorowicza 22.
— Ernestyna dr., lekarz, św. Anny 5.
— Fryderyk, kapelm., Gazowa 18.
— Hersch, kupiec, Kozielniki 116.
— Iszer, kupiec, pl. Bema 4.
— Ignacy dr., adw., Wałowa 11.
— Ismer, garderob., Żółkiewska 32.
— Izak, kupiec, Żółkiewska 5.
— Izak, urz. pryw., Wilczków 4.
— Jakób, naucz., Florjana 9.
— Jerzy, inż., Batorego 34.
— Jozua dr., lekarz, Kościuszki 20.
— Juljusz, urz. pryw., Sakramentek 26.
— Juljusz, aptekarz, Gliniańska 7.
— Juljusz, fabrykant, Zamkuięta 9.
— Leon, kupiec, Sakramentek 30.
— Leon, urz. pryw., Rzeźnicka 9.
— Leib dr., adw., Gródecka 38.
— Leopold, budown., Bogusławskiego 9.
— Maksymiljan, aptekarz, Zielona 34.
Maksymiljan dr., adwokat, Kaspra Boczkowskiego 26.
— Maurycy dr., lek., Tarnowskiego 27.
— Natan, oficer W. P., Rzeźnicka 9.
— Rachmił, kupiec, Kłonowicza 4.
— Rubin, kupiec, Kazimierzowska 4.
— Salomon dr., adw., Słowackiego 8.
— Salomon, kupiec, Arciszewskiego 4.
— Schulim, kupiec, Skarbkowska 15.
— Szul, kupiec, Legjonów 29.
— Wilhelm, kupiec, Gródecka 93.
— Wiktor, maszynista P. K. P., Króla Leszczyńskiego 45.
— Władysław, majster kuśnierski, Dunin Borkowskich 8 a.
Reissler Izrael, kupiec, Kopernika 18.
Reisman Jan, urz. państw., Kąpielna 2.
Reissmann Norbert, mag. farm., Bernsteina 9.
— Oskar, inż., Batorego 34.
Reiter Aron, przemysł., Sykstuska 60.
— Eugenjusz dr., adw., Jagiellońska 20.
— Feliks, urz. bank., św. Zofji 5.
— Izrael, urz. pryw., Żeromskiego 19.
— Józef, agent handl., św. Piotra 1.
— Józef, kupiec, Kałecza 5.
— Leon dr., lekarz, Żulińskiego 11.
— Mendel, kupiec, Pełtewna 13.
— Mieczysław, ślus., Kordeckiego 24a.
— Samuel, mistrz ślus., Podzamcze 9.
— Samuel, kupiec, Jabłonowskich 34a.
— Stanisław, dentysta, Pijarów 44.
— Wilhelm, płatn. kaw., Rzeźnicka 3.
Reitman Herman dr., adw., Na Bajki 36.
— Izak, piekarz, Sadłowskiego 15.
— Jerzy, urz. pryw., Dąbrowskiego 2.
Reizes Aron, kupiec, Janowska 124.
— Chaim, urz. pryw., Zamknięta 9.
— Hersch, blacharz, Źródlana 8.
— Ida, naucz. pryw., Krakowska 34.
— Ignacy, przem., B. Głowackiego 20.
— Juda, blacharz, Stroma 4.
— Majer, szklarz, Blacharska 24.
— March, kino-operator, Źródlana 8.
— Natan, wł. realn., Janowska 124.
— Salomon, lakiernik, Boimów 23.
— Samuel, urz. pryw., Janowska 124.
— Zygfryd, właśc. Salonu Sztuki, Romanowicza 3.
— Zygmuut, radjotech., Kr. Jadwigi 20.
Reizman Józef, urzędn. pryw., Franciszkańska 2.
— Lejzor, krawiec, Iwaszkiewicza 3.
Rejder Salomon, urz. pryw., Domagaliczów 9.
Rejzerstein Małwina dr., lekarz, Gliniańska 8 a.
Rek Abraham, inż., Częstochowska 24.
Rekler Eisig, krawiec, Szpitalna 11 a.
Rekowska Anna, Siostra miłos., Bilińskich 9.
Reles Juljusz, fryzjer, św. Marcina 7.
Relinger Bolesław, przemysłowiec, Żulińskiego 15.
Relles Georg, fryzjer, Długa 21.
— Ignacy, inkasent, Źródlana 7.
— Izydor, mał. pokoj., Szpitalna 23.
— Jakób, art. teatr., Pod Dębem 8.
— Szymon, krawiec, Źródlana 7.
Rellis Henryk, majst. fryz., Pełtewna 47.
— Rachela, artystka, Pełtewna 47.
Rembacz Mieczysław, urzędn. państw., Stryjska 64.
Rembisz Czesław, maszynista P. K. P., Wandy 1 a.
Remer Leon, kuśnierz, Zamarstynowska 49.
— Leon, krawiec, J. Hermana 16.
— Majer, urzędnik, św. Zofji 20.
— Mojżesz, urz. pryw., św. Zofji 20.
— Motie, blacharz, Przerwana 5.
Remieniewski Adam, urz. Izby Skarb., Bilczewskiego 4.
Remler Edyta, naucz., Tarnowskiego 24.
Renard Aniela, art., Mochnackiego 13.
Rencki Józef, urz. państw., św. Zofji 56.
— Roman dr., prof. Uniw. J. K., Romanowicza 3.
Rendel Mina, urzędn., Bielowskiego 5.
Rendler Abr., krawiec, Sadłowskiego 6.
Renkar Kazimierz, skontysta bankowy, Kasztelańska 10.
Renner Benj., majst. szewski, Tkacka 19.
— Herman, właśc. restauracji, Kętrzyńskiego 21.
— Józef, kupiec, Pod Dębem 18.
— Maks. dr., adw., pl. Krakowski 10.
— Markus, kupiec, św. Anny 19.
— Mozes, piekarz, Słoneczna 28.
— Salomon, restaur., Hausnera 18.
— Salomon, lekarz dentysta, Kętrzyńskiego 21.
— Schulim, piekarz, Słoneczna 28.
— Wilhelm, kupiec, Kubasiewicza 1.
Rentschner Anna, właśc. realn., Legjonów 37.
— Benedykt, kupiec, Ujejskiego 8 a.
— Samuel, przemysł., Murarska 9.
Renzer Mojżesz, urz. pryw., Asnyka 11a.
Reha Miron, rzeźbiarz, Kr. Jana 10 b.
— Wincenty, zast. fabr. „Tlen", Chodkiewicza 5.
Rehata Tadeusz, urz. kolej., Kr. Leszczyńskiego 31.
Rapczyński Jerzy, kondukt. M. K. E., Boczna Bilińskich 11.
Repski Franc., urz. pr., Piłsudskiego 12.
Resch Szymon, kupiec, Asnyka 8.
Respaldiza Ferdynand, właściciel dóbr, Listopada 106.
Respan Bolesław, ofieer P. P., L. Sapiehy 1.
Ressler Rozalja, urzędn. pryw., Kleparowska 14.
Reszler Lipa, stolarz, Pod Dębem 18.
Reszig Jan, technolog, Czereśniowa 27.
Rettel Józef, stolarz, Panieńska 15.
— Leizer, szewc, Zamkowa 11.
Rettig Abraham, pom. koszyk., Weteranów 3.
— Gerszon, urz. lasowy, Weteranów 3.
Retter Benjamin, kand. adw., Piastów 8.
— Bernard, dekorator, Legjonów 37.
Rettig Dawid, wł. realn., Sieniawska 8.
— Ozjasz, kupiec, Sieniawska 19.
— Salomon, kupiec, Pasaż Fellerów, Legjonów 35.
— Salomon, kupiec, plac Zygmuntowski 11 a.
— Szaja, krawiec, Szpitalna 41.
Rettinger Franciszka, masarz, Kulparkowska Zakł.
— Roman dr., ofic. lekarz, K. Boczkowskiego 27.
— Stefan, podporuczn. podlekarz, Grochowska 53.
Reutok Józef, mech., Grunwaldzka 55 a.
Reutt Karol, inż. mech., Mała 49.
— Zofja, art. mal., Mała 49.
Reuttowa Emilja, żona inż., Poniatowskiego 11.
Rewak Marjan, cukiernik, Tkacka 11.
Rewera Jan, urz. poczt., Droga Wulecka 102.
Rewerenda Michał, bileter kinowy, Sakramentek 7.
Rewicz Arnold, fryzj., Skarbkowska 18.
— Izak, urzędn., Kamińskiego 6.
— Izrael, kupiec, Śnieżna 7.

— Ludwik, kupiec, Kościelna 8.
Rewiuk Mikołaj, stolarz, Bocz. Kingi 6.
Rewucki Eugenjusz, urzędn. pryw., Janowska 73.
— Konstanty, rewident kontr. Skarb., Boczna Brajerowskiej 4.
— Michał, malarz, Wyspiańskiego 8.
— Stanisław, archit., W. Panieńska 6.
— Wawrzyniec, funkcj. P. K. P., Lw. Dzieci 12.
Reychman Leszek, śpiewak operowy, św. Mikołaja 19.
Reyss Malwina, właśc. Szkoły muzyczn., Listopada 70.
Reyzner Mieczysław, art. malarz, Kochanowskiego 68.
Rębisz Władysław, urz., Gródecka 131.
Rębowski Ludwik kapitan, inż., Ponińskiego 23.
Rędowicz Leon, urzędn. poczt., Rzeźbiarska 1 a.
Ręka Dmytro, pom. ślus., Żyżyńska 5.
Rekas Władysław, tok. metal., Bema 22.
Rekaszowski Antoni, stoł., Kołłątaja 12.
Ricci Leon, emer. starosta, Leona Sapiehy 18.
Richscheid Wojciech, urz. poczt., Droga Lubieńska 7.
Richt Józef, urzędn., Lw. Dzieci 30.
Richter August, inżyn. geom., Zygmuntowska 5.
— Bruno, majster koł., Bogdanówka 11.
— Emanuel, urz. pryw., Słoneczna 47.
— Izak, handl., św. Jana 4.
— Chaskiel, urz. bank., Słoneczna 23.
— Don, elektromont., Tarnowskiego 5.
— Emanuel, elektrom., Piłsudskiego 27.
— Franciszek, urz. pryw., Gródecka 7.
— Herman, urz. pryw., Stryjska 72.
— Ignacy, urzędnik, Łazarza 8.
— Izak, urz. pryw., Krótka 5.
— Jakób, fryzjer, Wybranowskiego 11.
— Jakób, urz. pryw., Lwowska 10.
— Janina, urz. poczt., Ossolińskich 11.
— Joachim, sekw. podatkowy, Ałembeków 3.
— Józef, masz. kolej., Gródecka 135.
— Judyta, as. farm., Wronowskich 22.
— Juljusz, przemysł., Potockiego 31.
— Karol, urz. pryw., Snopkowska 3.
— Klara, naucz. pryw., św. Marcina 25.
— Leon, kupiec, Żeromskiego 5.
— Majer, urz. pryw., Wronowskich 22.
— Markus, kupiec, Gazowa 4.
— Majer, urz. pryw., Wronowskich 22.
— Maurycy dr., adw., Wałowa 11 a.
— Mechel, urz. pryw., Krakowska 34.
— Mojżesz, urzędn., Furmańska 9.
— Mojżesz, kupiec, św. Marcina 25.
— Rudolf, urz. PKO., Zadwórzańska 57.
— Wilhelm, szofer, Kłęp. Ordona 7.
— Włodzimierz, urzędn. poczt., Ossolińskich 11.
— Izabel, właśc. realn., Lw. Dzieci 10.
Ridler Ignacy, apl. adw., Kopernika 42.
— Karol, urz. P. P., Kopernika 42.
Riedel Chaim, szewc, Starotandetna 7.
— Józef, ślusarz, Szpitalna 39.
— August, stolarz, Droga Wułecka 40.
Riedl Edmund, kupiec, Rutowskiego 3.
— Franciszek, ślus., Poprzeczna wł. d.
— Jan, drukarz, Stryjska 54.
— Kazimierz, kupiec, Rutowskiego 3.
— Roman, prok. B. Kraj., św. Mikołaja 11 a.
— Tadeusz, oficer W. P., Gródecka 8.
— Tadeusz, kupiec, Dwernickiego 12.
Riedler Józef, urzędn. pryw., Romanowiczów 11.
Riegelhaupt Leopold, urz. pryw., Leona Sapiehy 41.
— Zacharjasz, urz. pryw., L. Sapiehy 41.
Rieger Anna, naucz. pr., L. Sapiehy 16.
— Moses, kupiec, Rynek 14.
— Oskar, majst. kraw., Szeptyckich 30.
— Paweł, urz. bank., Lelewela 5.
— Róża, urz. pryw., L. Sapiehy 16.
Riel Michał, urz. pr., Kordeckiego 24 b.
— Stanisław, urzęd. P. K. P., Bilczewskiego 3.
Riemen Bernard, urzędnik, Ziemiałkowskiego 14.
Riemer Aleksander, artysta malarz, Zyblikiewicza 31.
— Eugenjusz, porucznik W. P., Olszewskiego 11 a.
— Leon dr., adw., Zyblikiewicza 31.
— Rudolf, archit., Zyblikiewicza 31.
— Salomon, inż., Zyblikiewicza 31.
— Zygmunt, kupiec, Supińskiego 6.
Riesel Herman, krawiec, Źródłana 4.
— Jakób, urz. pryw., Janowska 32.
— Jakób, malarz, Źródlana 4.
Rieser Leon, urz. bank., Tarnowskiego 9.
— Paweł, wicedyrektor banku, Tarnowskiego 9.
Riess Ryszard, urz. P. K. P., Damsa 7.
Riessowa Marja, urz. M. K. E., Szeptyckich.
Rifezes Hersch, kupiec, Miodowa 9.
Riff Berta, urzędn., Kubali 3.
Rilling Filip, urz. państw., św. Piotra 21.
— Filip, tokarz, Białohorska 12.
Rimalt Teodor, kupiec, Ossolińskich 15.
Riemel Izak, kupiec, Piastów 14.
Riemer Marek, urzędn. pryw., Kordeckiego 12 a.
Rindner Wilhelm, urzędn. pryw., Zyblikiewicza 4.
Ring Michał, stolarz, Sykstuska 43 a.
— Samuel, blacharz, Rappaporta 31.
Ringel Abraham, buchalter, pl. Gołuchowskich 4.
— Benjamin, wł. nieruch., Zielona 58.
— Celina, dr. chemji, Supińskiego 6.
— Feiwel, kupiec, Supińskiego 6.
— Józef dr., lekarz, Romanowicza 9.
— Józef dr., adw., Dąbrowskiego 10.
— Józef, spedytor, Słoneczna 57.
— Leizor, urz. pr., Kochanowskiego 41.
— Ludwik, urz. Magistr., Pijarów 38 b.
— Mendel, urzędn., Kampiana 15.
— Mendel, urzędn., Słoneczna 28.
— Michał, dr., dyrekt. banku, Zygmuntowska 14.
— Mozes, kupiec., Panieńska 6.
— Mozes, restaurator, Bogdanówka 95.
— Peisach, ag. hand., Kulparkowska 27.
Ringler Henryk, naucz. szkoły powsz., Wałowa 14.
— Majer, kuśnierz, Owocowa 8.
— Ozjasz, kupiec, Słoneczna 23.
— Róża, urzędn., Kłeparowska 3.
— Salomon dr., lekarz, Kłeparowska 3.
— Samuel, kupiec, Gródecka 1.
— Samuel, urz. pryw., Bernsteinu 15.
— Samuel, kupiec, Słoneczna 11 a.
Rink Filip, ślusarz P. K. P., J. Olechowskiego 29.
Rinke Ludwik, urzędn. P. Z. N., Głowińskiego 17.
Rintler Jakób, stolarz, Pod Dębem 6 a.
— Dawid, szofer, Źródłana 21.
Ripp Jakób, dziennik., Sobieskiego 43
Rippel Gustaw, urz. pryw., Listopada 57.
— Helena, rzeźb., Zimorowicza 7.
Risch Jakób, właśc. biura sped., Zyblikiewicza 24.
— Jakób, spedytor, Wałowa 31.
Rischeles Izak, współ. realności, Inwalidów 23.
— Józef, ślusarz, Źródłana 50.
— Aleksander, współ. realności, 29 Listopada 44 a.
Rischka Stanisław, urzędnik M. K. O., Marka 20.
Rismak Abraham, kupiec, Kopernika 17.
Riss Aleksander, urzęd. poczt., Justglacówka 5 a.
Ritkes Simcha, fryzjer, Bema 9.
Rittel Eljasz, knpiec, Żółkiewska 15.
— Herman, kupiec, Teodora 11.
— Ignacy, urz. pryw., Żółkiewska 15.
— Jakób, urz. pryw., Nowa boczna 3.
— Kiwa, kupiec, Nenckiego 4.
— Meier Leib, kupiec, Skarbkowska 7.
— Zygmunt, urz. pr., Skarbkowska 7.
Ritter Henryk, urz. pryw., Głęboka 8.
— Henryk, urz. sąd., Krasickich 20.
— Leon, przemysł., Krasickich 20.
— Maurycy, przemysł., Łokietka 20.
— Michał, przemysł., Krasickich 20.
— Sendor, wł. realn., Kasztelańska 3.
— Simon, kupiec, Czackiego 1.
Rizner Jakób, kupiec, Chodkiewicza 8.
Robaczewska Ir., naucz., Nad Jarem 8.
Robaczewski Konrad, urz. poczt., Okólskiego 8.
Robak Bronisław, urzędnik Wojew., Pasieczna 18 a.
— Jan, mistrz murarski, Wąska 7.
Robakowski Aleks., em. insp. skarb., Pijarów boczna 7.
— Alfons, mech., Lwow. Dzieci 28.
Robel Karol, radca P. K. P., Zyblikiewicza 7.
Robotycki Franc., ślusarz, Janowska 73.
— Ludwik, ślusarz, Wułka Panieńska 4.
— Roman, chemigr., Dr. Wulecka 119.
Rocho Aleksander, fryzjer, Strzelecka 3.
Rochowski Leonard, oficer W. P., Sygniówka wielka 492.
Rock Abraham, kupiec, Słoneczna 10.
— Uszer, kupiec, Słoneczna 46.
Roczkiewicz Andrzej, mistrz krawiecki, Jadwigi 20.
Roczniak Mieczysław, urzęd. Zakł. Ub. Rob., Pijarów 27.
— Zygmunt, dr., kandydat adw., Sykstuska 64 a.
Rodak Onufry, kupiec, Dekerta 5.
— Paulina, urz. pryw., Skarbkowska 25.
— Piotr, urz. pryw., Skarbkowska 25.
— Roman majster mal., Słodowa 10.
— Teodor, urz. pryw., Skarbkowska 25.
— Włodzimierz, odlewacz maszynowy, Peltowna 45 a.
Rodkiewicz Bronisław, Dyrekt. L. Oddz. S. A. M., 29 Listopada 73.
— Mieczysław, inż., 29 Listopada 73.

Rodkin Aron, wł. fabryki drut., L. Sapiehy 2.
Rodkowski Juljusz dr., adwok., Potockiego 69.
Rodowicz Wacław, naucz. państw., Kętrzyńskiego 36.
Rodziński Ryszard, dr., lekarz, Senatorska 6.
Rodzynkiewicz Roman, urzęd. poczt., Lindego 9.
Roehr Hieronim, ogr., Krzywczycka 2.
— Kazimierz, urz., Krzywczycka 2.
Roesel Anna, współ., realności, Kopernika 23.
— Joanna, współ. realn., Kopernika 23.
Roesler Marek, konc. adw., Bema 12 a.
Rogala Gotharel, lek. wet., Zdrowie 1.
— Jan, asystent Polit., Supińskiego 13.
— Wojciech, prof. Un., Supińskiego 13.
Rogalski Edward, introligator, Stroma 6.
— Zygmunt, urzęd. Ubezp. Społ., Tarnowskiego 16.
Roganowicz Franciszek, instr. szczotkarski, Grodecka 127/X.
— Józef, urz. Z. U. P., Na Bajkach 28.
— Józef, urz. P. K. P., Kordeckiego 6.
— Leopold, urz. P.K.P., Grodecka 127.
Roggen Nechame, kupiec, pl. Krakowski 28.
Rogier Rubin, kupiec, Pod Dębem 2.
Rogoszewska Marja, urzęd. Politech., Kurkowa 17.
Rogowska Antonina, naucz., Pańska 9.
— Antonina, naucz., Ogrodnicka 26.
— Wiktorja, naucz., Kuszewicza 5.
Rogowski Jan Franc., dr., prof. gimn., Kochanowskiego 8.
— Franciszek, urz. pryw., Poniatowskiego 8.
— Jan, konduktor P. K. P., Koźniarówka 16.
— Józef, kier. piek., Żółkiewska 72.
— Michał, listonosz, Potockiego 56.
— Michał, naucz. szk. powsz., Łyczakowska 227.
— Roman, radca bud. Mag., Asnyka 15.
— Stanisław, urz. państw., Zdrowie 10.
— Wincenty, urzędnik pocztowy, Snopkowska 29.
Rogoyski Tadeusz, urzęd. państw., Akademicka 23.
Rogoziewicz Juljan, księg., Murarska 27.
Rogoziński Roman, kier. warszt. art., L. Sapiehy 85.
— Rudolf, dziennikarz, Halarewicza 55.
— Stanisław, urz., Głowińskiego 77.
— Tadeusz, urz. Izby skarb., Wronowskich 10.
— Włodzimierz, urzęd. poczt., Halarewicza 55.
Rogoż Stanisław, urz., Sobińskiego 10.
Rogoza Tadeusz, wł. przeds. autodor., Kordeckiego 11.
Rogoża Włodz., urz., Potockiego 110.
Rogożyński Henryk, em. radca skarbu, Bogdanówka 22.
Rogóla Michał, stelmach, Kr. Leszczyńskiego 7.
Rogulski Mikołaj, kraw., Panieńska 31.
Roguła Stanisław, stelmach, Kulparkowska boczna 2.
Rogus Stan., prof. gimn., św. Jacka 32.
Rohatiner Juljan, kierownik fabryki, Na Błonie 4.
— Oswald, urz., Stryjska 36 a.
Rohatyn Izydor, kupiec, Krasickich 9.
— Markus, wł. realn., Sakramentek 24.
— Salomou, wł. realn., Sakramentek 20.
— Salomou, wł. realn., Legjonów 1.
— Sydonja, urzęd. Izby przemysłowej, Zdrowia 14.
— Zygmunt, aplik. adw., Nabielaka 35.
Rohatyner Bronisław, urzęd. pryw., Łyczakowska 10.
Rohatyński Piotr, mistrz kaflarski, Unji Lubelskiej 19.
Roher Alojz, adw., Sykstuska 43 a.
— Leon, restaurator, Pohulanka 24.
Rohländer Józef, kraw., Pod Dębem 24.
Rohoziński Stanisław, naucz. szk. pow., Hausnera 14.
Rohr Alter, restaurator, Sykstuska 37.
Rohrberg Ignacy, urz. pr., Sykstuska 54.
Roth Daniel, kupiec, Boimów 18.
— Józef, kupiec, Zamarstynowska 16.
Rojek Aleksander, urzęd. Wojew., św. Antoniego 7.
— Bronisław, stolarz, Krótka 11.
— Karol, urz. P.K.P., Bogdanówka 55.
— Kazimierz, konduktor M. K. E., 29 Listopada boczna 97.
— Stanisław, urzęd. P. K. P., Kleparowska 17 a.
— Stanisław, ślusarz M. K. E., Kosynierska 19.
— Zygmunt, krawiec, Pijarów 40.
Rojewski Wiktor, kowal, Nadbrzeżna 4.
Rojzman Ryfka, kup., Rutowskiego 23.
Rokach Chaim, rabin, Gródecka 42.
— Dawid, rabin, Żeromskiego 3.
— Dawid, rabin, Teodora 12.
— Mendel, wł. realn., Słoneczna 9.
— Nuchim, rabin, Berka Joselewicza 6.
Rokicki Piotr, ofic. W. P., Gródecka 2.
— Stanisław, inż., pl. Bilczewskiego 4.
Rokiczan Jan, podm. mur., Paulinów 3.
Rola Ludwik, urz. pr., Na Bajkach 26.
Roland Albin, mistrz ślusarski, św. Antoniego 11.
— Eugenjusz, inżynier, kierow. „Lot", pl. Dąbrowskiego 15.
Rolauer Piotr, st. majster P. K. P., Krótka 3.
Rolik Marja, urz. pryw., Nadbrzeżna 1.
— Wasyl, piekarz, Nadbrzeżna 1.
Roliński Antoni, urzęd. pryw., Wagilewicza 8.
— Kazimierz, kup., Pasiecznej bocz. 12.
Rollauer Jakób, wł. realn., Kochanowskieg 16.
— Jakób, prof. gimn., Zyblikiewicza 7.
Roller Chaim, kupiec, Rappaporta 9.
— Filip, urz. pr., Kresowa 10 a, Kłęp.
— Izydor, dr., adw., Gródecka 26.
— Maksymiljan, dr., lekarz, Kaźmierzowska 35.
Rolka Józef, majster wojsk., Zamarstynowska 49.
Rolna Stefanja, wł. realn., 29 Listopada 26.
Rolnik Dawid, kupiec, Kotlarska 8.
Rolski Tadeusz, dr., lekarz, Głowińskiego 7.
Rolstein Hersz, kup., Jabłonowskich 32.
Romach Eugenjusz, urzędnik Politech., Wąska 8.
Roman Bernard, kupiec, Sykstuska 31.
— Filip, kupiec, L. Sapiehy 81.
— Henryk, dr., lekarz, Gródecka 147.
— Jan, tapicer, Szewczenki 36 a.
— Józef, czapkarz, Źródłana bocz. 69.
— Klemens, aktor, B. Głowackiego 24.
— Maksymiljan, dr. adw., Piaskowa 1.
— Selig, kupiec, Bodgańówka 11.
— Szymon, kup., Zamarstynowska 11 a.
Romaniak Mieczysław, technik dentysta, Lubomirskich 9.
— Władysław, urzędn. Dyr. Cel, Kopernika 30.
Romanica Stanisław, kierownik szkoły, Kochanowskiego 48.
— Wiktorja, nauczycielka, Kochanowskiego 48.
Romaniszyn Jan, urzęd. P. K. P., Krasickich 5.
— Wawrzyniec, krawiec, Kopernika 22.
Romaniuk Aleksy, motorowy M. K. E., Nowa 11 a.
— Iwan, ogrodnik, Kosynierska 19.
— Józef, ślusarz, Pełczyńska 5 a.
— Michał, funkcj. szpitala powsz., Korzeniowskiego 7.
— Stefan, woźny bank. Supińskiego 10.
— Wilhelm, techn. dent., Kadecka 10.
— Włodzimierz, cynkograf, Dr. Lubieńskiej boczna 20.
Romankiewicz Bronisław, ślusarz PKP., Szeptyckich 36.
— Bronisław, urz. PKP., Gródecka 127.
— Edmund, ślusarz P. K. P., Szeptyckich 36.
— Michał, konduktor P. K. P., Działyńskich 3.
Romanow Zofja, naucz., Nowa 5, Zamarstynów.
Romanowa Marja, wł. real., Piaskowa 1.
Romanowicz Grzegorz, majst. P. K. P., Bilińskich boczna 11.
— Jerzy, urz. miejs., Asnyka 11.
— Michał, majst. P. K. P., Królowej Jadwigi 18.
Romanowska Helena, urz. Ubezp. Społ., Obertyńska 4.
— Marja, wł. realn., Zborowskich 11 a.
— Marja, urz. miejs., Potockiego 28.
Romanowski Bronisław, podmajs. mur., pl. Bilczewskiego 2.
— Emiljan, funkcjon., firmy „Nafta", Koł. Krzywczyckie b. Nr.
— Franciszek, podmajstrzy murarski, Błotna 190.
— Jan, inż. Wojew., Oberstyńska 4.
— Jan, art. opery, Pijarów 41.
— Juljusz, prof. gimn., pl. Marjacki 5.
— Kazimierz, ślusarz, Droga Kulparkowska 75.
— Marjan, urz. M. Z. W., Piaskowa 48.
— Mieczysław, skrzypek wirtuoz, Halera 3.
— Mieczysław, dyrektor kopalni nafty, Torowa 9.
— Tadeusz, urz., Obertyńska 4.
— Władysław, urzęd. P. i T., św. Teresy 12.
Romanów Andrz., śl., Chorążczyzny 16.
— Jan, kier. komin., Bartosza Głowackiego 7.
— Leon, stolarz, Ochronek 10.
— Mikołaj, tok., Dr. Sichowska b. Nr.
— Władysław, woźny, Pułaskiego 1.
— Włodzimierz, inż., Supińskiego 10.
— Włodzimierz, urz., Tarnowskiego 69.

Romanyszyn Stefan, druk., św. Piotra 7.
Romańczuk Marjan, funkcjon. G. M., św. Zofji 3.
— Władysław, oficer W. P., Kleparowska 24.
Romańska Bronisława, urzęd. P. K. P., Bart. Głowackiego 20.
— Julja, lektorka, Kochanowskiego 62.
— Marja, naucz., Józefata 10.
— Marja, urzęd., Obozowa 6.
— Stanisława, naucz., Gródecka 68.
Romański Antoni, mistrz komin., św. Michała 28.
— Ryszard, inżynier, Działyńskich 9.
— Tadeusz, urz. państw., Kaspra Boczkowskiego 1.
Romar Henryk, literat, Kołłątaja 88.
Romas Jauina, urz. pr., Piłsudskiego 27.
— Janina, urz. pryw. Piłsudskiego 27.
Romaszkan Stanisława, naucz., Dwernickiego 7.
Romaszko Augustyna, asystentka poczt., Sykstuska 64.
Rombek Marjan, urzęd. pryw., Gródecka 55.
— Edmund, inż., Kol. Krzywczycka 206.
— Edmund, przemysł., Długosza 25.
— Witołd, inż. chem., J. Strzemię 3.
Romert Zofja, dr., lek., Głowińskiego 27.
Romes Berta, kupiec, Nenckiego 9.
Rondzisty Ferdynand, monter, Łukomskiego 20.
— Zygmunt, szofer, Zyblikiewicza 26.
Roniewicz Włodzimierz, inżynier, Kadecka 16.
Ronis Majer, kupiec, Rappaporta 5.
Rońska Janina, art. dramat., Kordeckiego 12 a.
Rovos Adam, budow., Cetnarowska 3.
Ropalnowski Kazimierz, inżynier pryw., Jagiellońska 7.
Ropschütz Jak. dr., adw., Sykstuska 31.
— Salomon, złotnik, Sykstuska 31.
— Jakób, kand. adw., Sykstuska 31.
Ropschütz Leon, wł. real., Sykstuska 31.
Rosa Marja, przeł. tow. sług, Ruska 10.
Rosadziński Bolesław, odlew., Sobińskiego 4.
Rosanes Izak, spedyt., Bernsteina 16.
— Maks, spedyt., św. Anny 6.
Rosdeutscher Pinkas, kupiec, Zygmuntowska 9.
Rosdentscher Hersch, kupiec, Zygmuntowska 9.
Rosen Eisig, kupiec, pl. Halicki 12 a.
— Febus, kupiec, Nenckiego 11.
— Henoch, mag. far., Kleparowska 12.
— Herman, restaurator, Zamarstynowska 49.
— Jan, prof. połit., Nabielaka 37.
— Juljusz, urz. pryw., Lewandówka 6.
— Lazar, kupiec, Niemcewicza 7.
— Leon, kupiec, Żółkiewska 159.
— Mayer, urz. pryw., 3-go Maja 17.
— Markus, zegarm., Rutowskiego 23.
— Mendel, kupiec, Źródlana 29.
— Mojżesz, kup., Zamarstynowska 58.
— Neche, kupiec, Wołyńska 35.
— Penach, kupiec, Łyczakowska 8.
— Simson, naucz., św. Michała 15.
— Sabina, kupc., Zadwórzańska 20.
— Salomon, kupiec, Bogdanówka 17.
— Samuel, urzęd. pryw., Zamarstynowska 23.
— Schulim, kupiec, Wołyńska 7.
— Zofja, art. rzeźb., Nabielaka 37.
Rosenbach M., naucz., Bogdanówka 17.
— Szulim, dr., adw., L. Sapiehy 43.
Rosenbaum Stöckel, dr., adw., św. Stanisława 10.
— Joachim, urzędn. pryw., św. Stanisława 10.
— Józef, majst. szew., Syg. Wiel. 115.
— Leon, lakier., Źródlana 16.
— Markus, stolarz, Krzywa 29.
— Maurycy, dr., adw., Kołłątaja 8.
— Rozalja, wł. real., Chrzanowskiej 12.
— Rozalja, urz. pr., św. Stanisława 10.
— Schlojme, kupiec, Potockiego 11 a.
Rosenbeiger Julja, właśc. folw., Snopkowska 95.
Rosenberg Albert, urzędn. pryw., Tercjarska 8.
— Aleksander, dyr. firmy naft., 29 Listopada 30.
— Aleksander, dr. lekarz, Sykstuska 2.
— Dawid, krawiec, św. Michała 11.
— Dawid, fryzjer, Gródecka 31.
— Dawid, urz. pr., Kraszewskiego 21.
— Dawid, kupiec, Hetmańska 24.
— Edward, kupiec, Furmańska 7.
— Adolf, urz. pryw., Gródecka 35.
— Emanuel, urz. pryw., Gródecka 35.
— Emil, dr., lekarz, Hetmańska 24.
— Fryderyk, dr., adw., Jachowicza 15.
— Henryk, urz. pryw., Stryjska 36.
— Herman, kupiec, Skarbkowska 4.
— Herman, restaur., Bogdanówka 45.
— Ichel, malarz, Łyczakowska 60.
— Izaak, dr., adw., Jachowicza 15.
— Izaak, kupiec, Żółkiewska 125.
— Jakób, fryzjer, Boimów 17.
— Jakób, perukarz, B. Josełowicza 11.
— Jakób, tapicer, Pilnikowska 12.
— Karol, fryzjer, Boimów 17.
— Leon, kupiec, Żółkiewska 74.
— Leopold, prz. pryw., Częstochowska boczna 3.
— Maksymiljan, mech., Ochronek 11.
— Maksymiljan, urz. państw., Iwana Franki 12.
— Maksymilj., kup., Modrzejewskiej 14.
— Marjan, naucz., Mickiewicza 12.
— Mendel, urz. pryw., Źródlana 37.
Rosenberg - Blitz Nachman, literat, Źródlana 37.
Rosenberg Norbert, urz. pr., Stryjska 42.
— Rafał, urzęd. P. K. P., Zamarstynowska 11 a.
— Saul, kupiec, Piłsudskiego 7 a.
— Schulim, kupiec, Żółkiewska 12.
— Tobiasz, fryzjer, Boimów 17.
— Iguacy, dr., adw., Brajerowska 4.
— Wilhelm, dr., adw., Brajerowska 4.
Rosenblatt Eisig, kupiec, Bernsteina 6.
— Hersch, krawiec, Gródecka 24.
— Karol, monter, Tatarska 4.
— Markus, kupiec, Tatarska 4.
— Mojżesz, naucz., Tatarska 4.
— Osias, urz. bank., Gródecka 69.
Rosenblit Chaim, kup., Lenartowicza 7.
Rosenblum B., rab., Kaźmierzowska 20.
— Jakób, kupiec, Łyczakowska 85.
— Ozjasz, kupiec, Rappaporta 1.
— Samuel, fryzjer, św. Marcina 7.
Rosenblüth Ber., kupiec, Łozińskiego 9.
Rosenbusch Abrah., kup., Źródlana 2b.
— Dawid, kupiec, Romanowicza 14.
— Edmund, urz. pryw., Krzywa 10.
— Jan, dr., lekarz, Supińskiego 25.
— Józef, szklarz, Korzeniowskiego 3.
— Józef, malarz, Słoneczna 23.
— Mojżesz, kupiec, Rappaport 1.
Rosenes Dawid, urzęd. pryw., Bartosza Głowackiego 18.
Rosenfein Henryk, urzęd. pryw., Szaszkiewicza 2.
Rosenfeld Benedykt, urzędn. prywat., Boimów 19.
— Benjamin, kupiec, Słoneczna 21.
— Emil, urz. państw., Wolność 15.
— Henryka, wł. realn., Jachowicza 16.
— Herman, urz. pryw., Krasickich 2.
— Hersch, rabin, Słowackiego 4.
— Jechiel, rabin, Karaicka 5.
— Jonasz, kupiec, Słoneczna 3.
— Józef, kupiec, Żółkiewska 10.
— Juda, malarz, Podlewskiego 4.
— Juljusz, krawiec, Żółkiewska 127.
— Kamila wł. realn., Nabielaka 7.
— Mayer, kupiec, Źródlana 7.
— Maurycy, kupiec, Żółkiewska 139.
— Minia, urz. pryw., Rutowskiego 12.
— Benedykt, urz. pryw., Boimów 19.
— Mojżesz, kupiec, Boimów 19.
— Moses, urz. pryw., Żółkiewska 153.
— Nisen, urz. pryw., Kr. Jadwigi 16.
— Susman, inkas., św. Marcina 23.
— Zisze, czel. kuśnier., Żółkiewska 32.
Rosengart Leonora, dr. lek., Szopena 3.
Rosengarten Bernard, kupiec, Żółkiewska 65.
Rosengarten Markus, dyr. fabr. masz., Zbaraska 6.
Rosenhauch Teofil, kupiec, Zielona 35.
Rosenheck Fryderyk, urz. pryw., Zyblikiewicza 20.
— Benjamin, kupiec, Rejtana 7.
Rosenhoch Salomon, urzędn. prywat. Gazowa 6.
Rosenkram L., dr., adw., Sykstuska 33.
Rosenkranz Józef, agent handl., 29 Listopada 72.
Naftali, kupiec, Zygmuntowska 11.
Rosenman Abrah., kup., Żulińskiego 10.
— Arnold, inżynier, Żółkiewska 149.
— Chaja, naucz., Żółkiewska 149.
— Regina, dr. fil., Potockiego 11 a.
— Samuel, fryzjer, Gródecka 31.
— Zacharjusz, wł. biura spedyc., Zbaraska 5.
— Fanny, kupiec, Pilnikarska 4.
— Jakób, kupiec, Małeckiego 7.
— Samuel, artyst., Rutowskiego 23.
— Zygmunt, urz. pr., Miłkowskiego 7.
Rosenvauch Ryszard, urzędn. prywat., Stryjska 40.
Rosenstock Helena, wł. realn., Kaźmierzowska 20.
— Helena, dr. fil., Rzeźnicka 9.
— Józef, urz. pryw., Lubomirskich 9.
— Józef, wł. sklepu, Sykstuska 31.
— Marek, inżynier, Zielona 29.
Rosenstrauch Filip, urzęd. pryw., Gródecka 14.
— Izak, kupiec, Wesoła 7.
— Izak, restaur., Znies., Żółkiewska 14.
— Jakób, urz. pryw., Bernsteina 6.
— Salomon, krawiec, Józefata 7.
— Tobiasz, urz. pryw., Zielińskiego 18.
— Wilhelm, kupiec, Bogdanówka 4.

Rosenstreich Adolf, naucz. gimn., Batorego 7.
— Samuel, kupiec, Sykstuska 40.
Rosenthal Chaim, kupiec, Nenckiego 8.
— Dawid, kuśnierz, Szeptyckich 21.
— Ignacy, urzędnik, Źródlana 2 b.
— Izak, fryzjer, Gródecka 67.
— Izrael, krawiec, Kurkowa 7.
— Jakób, krawiec, Krakowska 1—3.
— Jakób, kupiec, Zyblikiewicza 52.
— Józef, urz. pryw., Bartosza Głowackiego 11.
— Karol, urz. pryw., Sienkiewicza 11.
— Nechemje, naucz. pr., Janowska 84.
— Otto, dr., lekarz, Karmelicka 8.
— Róża, wł. realn., Karmelicka 8.
— Szyja, kupiec, Pasarz Fellerów 3.
— Zygmunt, urz. pryw., Blacharska 12.
— Zygmunt, stoł., Kl. Mościckiego 23.
— Zygmunt, kraw., Zam. Lwowska 20.
Rosenwald Józef, urzęd. pryw., Jabłonowskich 6.
Rosenwasser Modje, kupiec, Chodorowskiego 10.
Rosenwerth Jadwiga, wł. dóbr, Ziemiałkowskiego 8.
Rosenwiesen Jakób, dr., adw., Chodorowskiego 10.
Rosenwurzel Maurycy, kupiec, Kopernika 24.
Rosenzweig Getzel, krawiec, Bożnicza 1.
— Józef, kupiec, Sobieskiego 49.
— Leon, zegarm., B. Joselewicza 20.
— Leon, handl., Małachowskiego 2.
— Leopold, kolekt., Kraszewskiego 13.
— Leopold, kupiec, Sykstuska 5.
— Ludwik, handl., Zyblikiewicza 4.
— Maurycy, naucz. gimn., Berka Joselewicza 20.
— Maurycy, handl., Sykstuska 5.
— Mojżesz, urz. pryw., Piekarska 17.
Roseth Wilhelm, urzęd. pryw., Domagaliczów 5.
Rosicki Jan, handl., Pełczyńska 7.
— Józef, wł. realn., Zadwórzańska 58.
— Mieczysław, urzęd. pryw., Wschodnia 21.
— Ryszard, przemysł., Murarska 48.
Rosienkiewicz Jerzy, dr., adw., Zyblikiewicza 28.
Rosin Arnold, urzęd. pryw., Meizelsa 6.
— Markus, urzęd. pryw., Meiselsa 6.
Rosiner Henryk, urz. pr., Lelewela 50.
Rosiński Bolesław, ks., dr., doc. U.J.K., pl. Bernardyński 3.
— Franciszek, druk., Łyczakowska 23.
— Jan, stolarz, 29 Listopada 47.
— Włodzimierz, blach., Szumlańskich 8.
Roskopf Dawid, naucz., Gazowa 8.
Roskosz Ignacy, naucz. gimn., Sobińskiego 12.
Roskoszny Józef, ślusarz, Lew. Kożmarówka 3.
Rosler Leon, dr., adw., Śnieżna 7.
— Salomon, dent. Skarbkowska 7.
Rosłoński Wilhelm, urzęd. m., Szeptyckich 29.
Rosman Szymou, krawiec, Źródlana 1.
Rosmarin Adolf, dr., adw., Kołłątaja 6.
— Henryk, dr., adw., Podwale 3.
— Henryk, dr., lekarz, Kopernika 12.
— Józef, dr., adw., Kościuszki 3.
— Seweryn, urz. państw., Kołłątaja 6.
— Stefan, dr., adw., Kołłątaja 6.
Rosner Adolf, instal., Szeptyckich 19.
— Chaskel, blacharz, Kotlarska 1.
— Edward, handlowiec, Źródlana 43.
— Emanuel, przemysł., Żółkiewska 26.
— Fani, wł. realn., Kazimierzowska 41.
— Herma, wł. realn., Kleparowska 2.
— Henryk, wł. dóbr, Kleparowska 2.
— Ignacy, urzędnik, Piastów.
— Jakób, fotograf, pl. Smolki 10.
— Julja, urz. pryw., Żółkiewska 35.
— Leopold, urz. pryw., Rynek 14.
— Ludwik, optyk, Żółkiewska 35.
— Mendel, blacharz, Łokietka 10.
— Salo, buchalter, Żółkiewska 35.
— Salomon, krawiec, Łokietka 10.
— Samuel, kupiec, Rynek 14.
— Szulim, kupiec, Piastów 8 b.
— Witold, inż., Bogusławskiego 4.
Rosołowicz Stan., rzeźb., Zamknięta 28.
Rosołowski Władysław, magazyn., Bocz. Pasieczna 250.
Rosowski Jerzy, oficer W. P., Gródecka 8 d.
Ross Franc., portjer, Kraszewskiego 31.
— Jan dr., lekarz, Wagilewicza 5.
— Jan, oficer W. P., Gródecka 8 b.
— Wiktor, ślus. P. K. P., Kolejowa 15.
Rossberger Albert dr., lekarz, Sykstuska 58 a.
— Regina, mag. farm., Sykstuska 58 a.
Rossman Hitel, kup., pl. Strzelecki 10.
— Józef, szewc, Wodna 5.
— Leon, kupiec, pl. Strzelecki 16.
Rossner Rysz., urz., Zadwórzańska 124.
Rossowska Jadwiga, urzędn. państwowa, Zielona 54.
Rossowski Zygmunt, wiceprokur. Sądu Okręg., Lw. Dzieci 36.
— Mieczysław, krawiec, Kącik 18.
— Mieczysław, emer. sędzia Sądu Ap., Hoffmaua 22.
Rost Maks., dentysta, Fredry 6.
Rostanowski Brou., mech., Zielona 43.
Rostański Adam, sędzia Sądu Grodzk., Romauowicza 16.
Rostecki Kazimierz, urzędn. pocztowy, Gródecka 73.
— Władysław, przemysł., Za Rogatką Gródecką 5 b.
Rostkowicz Jerzy, emer. prof. gimnaz., Staszica 8.
Rostocka Aleksandra, urzędn. pryw., Leszczyńskiego 17.
Rostocki Antoni, podurzędn. pocztowy, Traugutta 4.
Rostworowska Olga, właśc. dóbr, Staszica 6.
Rostworowski Aleksander, właśc. dóbr, Staszica 6.
Rosyk Franciszek, dent., Bielowskiego 5.
— Mieczysław, dent., Piekarska 1 c.
Rosz Czesława, prof. gimnaz., Na Bajkach 27.
Roszek Bolesław, inż., Pułaskiego 3.
— Jan, urz. M. K. O., Oficerska 30.
Roszkiewicz Helena dr., lekarz, Wronowskich 2.
— Marja, naucz., Listopada 47.
— Mikołaj, urzędn. pocztowy, Zadwórzańska 87.
Roszko Leon, zegarm., Piłsudskiego 27.
— Robert, drogom., Kr. Jadwigi 22.
— Szymon, magazyn. P. K. P., Sklepińskiego 5.
Roszkowny Jan, urzędn. państw., Grochowska 60.
Roszkowski Leszek, urzędn. bank., Supińskiego 28.
— Witold, inż., Supińskiego 28.
Rotenberg Marc., kup., Potockiego 112.
Rotenbusch Leopold, młynarz, Krzywczycka 5 a.
Rotenstreich Fischel, dyr. banku, Kopcowa 16.
— Izak, kier. kurs. przygotow., Krasickich 8.
Roth Abrah., prof. gimn., Graniczna 10.
— Abraham, urz. pryw., Krzywa 19.
— Adolf, dent., Wałowa 25.
— Adolf, urz. pryw., Łyczakowska 61.
— Albert, handl., Łokietka 4.
— Aleksander, malarz, Rzeźnicka 9.
— Benjamin, urz., Zygmuntowska 11 a.
— Bernard, urz. pryw., Jachowicza 8.
— Chaim, tapicer, Niecała 5.
— Chaskel, kupiec, B. Joselewicza 21.
— Cyła, wł. realn., Żółkiewska 12.
— Daniel, kupiec, Kleparowska 11.
— Dawid, wł. realn., Słoneczna 21.
— Dawid, kupiec, Kołłątaja 8.
— Edward, ślusarz, Potockiego 110.
— Edward, inż., Żulińskiego 4.
— Edwin dr., adw., Sykstuska 24.
— Emanuel dr., adw., Hetmańska 24.
— Emanuel, muzyk, Anny 11 a.
— Emanuel, inż., Tarnowskiego 68.
— Emanuel, rytown., Arciszewskiego 8.
— Georg, kupiec, Skarbkowska 4.
— Matias, dentysta, Żółkiewska 61.
— Maurycy dr., adw., Sykstuska 8.
— Mechel, dzierżawca folw., Staroniesieńska 35.
— Mozes, stolarz, Nowa Zamarst. 3.
— Moses, krawiec, Lw. Dzieci 6.

FUTRA BRACIA ROTH i Sp.
LWÓW, PL. MARJACKI 8
1739 B 20

— Ozjasz, malarz, Gazowa 4.
— Piotr, magaz. P. K. P., Okrężna 73.
— Salmin, kupiec, Boimów 26.
— Samuel, krawiec, Słowackiego 6.
— Samuel, kup., Kochanowskiego 22.
— Samuel, krawiec, Krzywa 10.
— Seweryn, apl. adw., Hetmańska 24.
— Tobias, fryzjer, Szpitalna 26.
— Wilhelm, urz., Kłonowicza 14.
— Zygmunt, nauczyciel gimnaz., Snopkowska 39.
Rothausler Janina, asyst. Dyr. P. K. P., Zbaraska 9.
Rothändler Leib, kuśn., Żółkiewska 35.
— Władysław, wł. realn., Bema 21.
Rothbach Józef, ag. handl., Kotlarska 5.
— Marek, apl. adw., Kr. Jadwigi 10.
Rothbaum Dawid, kup., Sieniawska 8 a.
— Hersch, kupiec, Jabłonowskiego 19.
— Salomon, naucz., Żółkiewska 82.
Rothberger Berl, urzędn., Asnyka 8.
Rothenberg Jakób, kand. adwok., Murarska 8.
— Wolf, urzędn., Kopcowa 3.
Rothfeld Adolf dr., adwokat, Piłsudskiego 2.
— Moses, szewc, Graniczna 10.
Rothfleisch Mozes, kuśn., Źródlana 23.
Rothländer Adam, inż., Stryjska 56.
— Władysław, emer. insp. szkoln., Wiśniowieckich 8.
Rothlein Getzel, wł. fryz., Szpitalna 22.
— Juljusz, urzędn., Szpitalna 22.
— Szymon, fryzjer, Rutowskiego 24.
Rothmajer Medard, urz., Koralnicka 4.
Rothman Abraham, kup., Gliniańska 8.
— Herman, kupiec, Jachowicza 17.
— Izak, urzędn., Persenkówka 182.
— Marek, urzędn., Krakowska 22.
— Salomon, księgowy, Stroma 6.
Rothmayer Eugenjusz, przeds. autom., Zborowskich 5.
Rothstein Filip, inż., Dąbczańskiej 7.
— Izrael, fryzjer, Wesoła 14.
— Juda, kupiec, Kazimierzowska 26.
— Leon, ag. handl., Szkarpowa 5.
Rotmil Henryk, inż., Głowackiego 14.
Rotrauber Józef, buchalter bank., Tarnowskiego 5.
Rotstein Jakób, urz., Wolność 12 a.
— Marja, mag. fil., Ziemiałkowskiego 6.
— Szymon, kapelm., Pełtewna 4.
Rottenberg Cirla, stol., Pod Dębem 5.
— Fischel, urz., Rappaporta 15.
— Hersch, stolarz, Pod Dębem 5.
— Ignacy, mag. praw, Sykstuska 13.
— Jakób, kupiec, Żółkiewska 27.
— Julian, cukiernik, Janowska 109.
— Leon, kand. adw., Sykstuska 13.
— Salomon, kupiec, Sykstuska 13.
— Salomon, urzędn., św. Anny 8.
— Markus, urzędn., Żółkiewska 27.
— Mendel, buchalter, Zamarstynów 30.
— Wilhelm, kupiec, Szewczenki 2.
— Edward, urzędnik Zakł. pens., Piekarska 53.
Rottenstrauch Artur, kup., Boimów 50.
— Izrael, wł. realn., Szpitalna 90.
Rottenstreich Ignacy, urz., Rzeźnicka 9.
— Levi dr., adw., Lwowska 29.
— Mojżesz, korespond., Czackiego 1.
Rotter Adolf, urz., L. Sapiehy 2.
— Anzelm, prokurent, Kopernika 52.
— Artur, mierniczy, Bernsteina 1.
— Emanuel, buchalter, Supińskiego 2.
— Gabryel, sędz., Kochanowskiego 100.
— Henryk, urz., Supińskiego 2.
— Henryk, urz., Zamarstynowska 20.
— Ignacy, restaur., Żółkiewska 31.
— Izak, urz., Krasickich 15.
— Józef, mag. farm., Strzała 3.
— Lazar, wł. realn., Żółkiewska 33.
— Leon, urz., Słoneczna 6.
— Leopold, restaur., Żółkiewska 31.
— Leopold, urz., Zamarstynowska 20.
— Leopold, dent., Smołki 5.
— Marjan, dyr. firm., Bocz. Stryjska 4.
— Marja, urz. Zarz. m., B. Stryjska 4.
— Ozjasz, urz., Kordeckiego 7.
Rottersman Józef, em. sędzia, Kochanowskiego 29.
Rowiński Julian, pozłotn., Ogórkowa 2.
Rozbicka Janina, art., Legjonów 5.
Rozborska Julja, właśc. realn., Świętokrzyska 51.
Rozchmal Bolesław, asyst. P. K. P., Wilsona 6.
Rozdolski Józef, prof., Supińskiego 19.
— Marjan, urz., Żulińskiego 11.
— Michał, prof., Tarnowskiego 34.
Rozdół Alfred dr., lekarz, Bogusławskiego 9.
— Mieczysław, oficer W. P., Snopkowska 49.
Rozenbaum Benjamin, spedytor, Japońska 8.
Rozenberg Anna, dziennik., Nabielaka 8.
Rozenblatt Jakób, wł. autodor., Chorosząca 5 a.
Rozenfeld Henryk, restaur., Jagiellońska 17..
Rozengarten Chaim, przemysł., Domagaliczów 2.
— Daniel, szklarz, Batorego 22.
— Leizer, kupiec, Batorego 22.
Rozenkranz Pinkas, inż., św. Teresy 12.
— Samuel, urzędn., Bema 12 c.
Rozenstrauch Jakób, ink., Hausnera 7.
— Wilhelm, właśc. sklepu, Pasieczna 9.
Rozenzweig Izaak, inż. Politechn., Potockiego 33.
Rozlachowski Jan, inkasent, Czarnieckiego 3.
— Marjan, płatniczy, Kętrzyńskiego 7.
Rozlepiło Mieczysław, asyst. P. K. P., Rycerska 5.
Rozlucka Józefa, urzędn. Kurat. szkoł., Piekarska 20.
Rozman Leon, technik dentyst., Sieniawska 8 a.
Rozmus Jan, urz. poczt., Traugutta 4.
— Jan, budown., Cetnerowska 9.
— Michał, instalator, Piekarska 1 c.
Rozner Władysław, urz., L. Sapiehy 69.
Rozpond Franciszek, urz., Sodowa 1.
Rozum Karol, urz. Skarb., Gołąba 4.
— Marjan, urzędn., Gołąba 4.
Rozumilowski Jan, urz. Skarb., Kochanowskiego 40.
— Marjan, kupiec, Kochanowskiego 76.
Rozumkiewicz Genowefa, właśc. realn., Teatralna 1.
— Józef, urz., Żółkiewska 143.
— Leon, stolarz, Nowa Boczna 14.
— Michał, kupiec, Zborowskich 22.
— Wojciech, kupiec, Żółkiewska 143.
Rozwadowski Andrzej, właśc. dóbr, Listopada 43.
— Antoni, właśc. realn., Wozowa 4.
— Jan, właśc. dóbr, pł. Cłowy 3.
— Jerzy, wł. dóbr, Listopada 93 a.
— Kazimierz, kapitan W. P., pl. Puławski 9.
Rozwazewski Leon, kupiec, Fredry 4.
Rozwoda Tadeusz, emer. podpułkown., Kłuszyńska 7.
Rozak Michał, rzeźnik, Bilińskich 58.
Różański Stanisław, przemysłowiec, Sakramentek 24.
Rożejowski Modest, kapitan Wojsk Pol., Cmentarna 4.
— Włodzimierz, urz. skarb., Zbaraska 5.
Rożek Aleksander, urzędnik pocztowy, Słodowa 5-7.
Rożen Jaksa Stanisław, emeryt. pułk., Dembińskiego 8.
Rożkiewicz Leon, urzędn. bank., Kosynierska 1.
Rożko Augustyn, urzędnik poczt., Gródecka 73.
Rożniecki Walerjan, szewc, Snopkowska 16.
Rożnowski Jan, dyr. fabryki „Tlen", Ogrodnicka 7.
Rożycka Gertr., aktorka, Bulowskiego 5.
— Wanda, naucz., Nowa Rzeźnia 37 a.
— Władysława, właśc. realn., Krasińskiego 22.
Rożycki Adam, właśc. realn., Świętokrzyska 56.
— Kazimierz, właśc. realności, Nowa Rzeźnia 37 a.
— Marcin, apl. sąd., Nowa Rzeźnia 37a.
— Władysław, urzędnik sąd., Tarnowskiego 28.
Róg Bronisław, fryzjer, Rzeźnicka 9.
— Jan, szewc, Okrężna 14.
— Władysław dr., adw., Gołąba 6.
— Władysław, ofic. W. P., Gródecka 8c.
Rówiński Tadeusz, urz., Zborowskich 1.
Różanowski Kazimierz, urzędn. poczt., Kordeckiego 45.
Różański Henryk, inż., Na Bajki 7.
— Stanisław, ślusarz, Gródecka 2 b.
— Zdzisław, urz. bank., Męczna 23.
Różewicz Makryna, właśc. realn., Bogusławskiego 9.
Różniatowski Perec, kupiec, Rynek 15.
Różnicki Henryk, liter., Grochowska 49.
— Stanisław, artysta, Długosza 37.
Różowski Władysław, asyst. kolej., Gródecka 22.
Różycka Paulina, urzędn. pryw., Jachowicza 26.
Różycki Andrzej, rzeźn., Sobieskiego 55.
— Edward, rzeźnik, Sklepińskiego 13.
— Franciszek, kościeł., Akademicka 18.
— Franciszek, masz. kol., Gródecka 131.
— Jakób, wł. fabr. beczek, Wołyńska 8.
— Karol, stolarz, Kordeckiego 24.
— Kazimierz, ślusarz P. K. P., Grunwaldzka 47.
— Michał, murarz, Smerckowa 4 a.
— Mieczysław, prof., Krasińskiego 22.
— Mikołaj, bednarz, Rutowskiego 23.
— Mirosław, urz. banku, Filipówka 2.
— Stanisław, urz. kolej., św. Teresy 4.
— Stanisław, inż., Wołyńska 8.
— Stefan, urz. państw., Lwowska 90.
Röhlich Stefanja, naucz., Nowy Świat 6.
Röhr Abraham, pośredn. handl., Szpitalna 56.

— Dawid, naucz., Furmańska 1 a.
— Jakób, kupiec, Krasickich 8.
Römer Dawid, ślusarz, św. Marcina 23.
Rösch Adolf, techn. dent., Sierpowa 16.
— Filip, kotlarz, Na Błonie 14/3.
Rösler Józef, introlig., Rappaporta 9.
Rössel Otylla, położna, Janowska 90.
Rössler Leopold, ślusarz, Kurkowa 9.
Rubacha Michał, palacz, Zielona 490.
Rubaj Józef, kaflarz, Na Boisko 17.
— Michał, kaflarz, Widok 14.
Rubaszewski Franc., kowal, Tatarska 6.
— Mieczysław, ślusarz, Tatarska 6.
Rubczyński Władysł., inż., Nabielaka 12.
Rubel Jerzy, stolarz, Paderewskiego 9.
— Leontyn, urzędnik, Niecała 19.
— Natan, właśc. kaw., Źródlana 18.
— Salomon, urz. pryw., Wagowa 5.
— Salomon, urz. pr., Kwiatkówka 17.
— Włodzimierz, urzędnik państwowy, Ossolińskich 10.
Rubenkis Abraham, kup., Słoneczna 47.
Rubil Markus, dekor., Źródlana 2 b.
— Ozjasz, właśc. młecz., Źródlana 2 b.
Rubin Adolf, kier. młyna, św. Kingi 4.
— Filip, kand. adw., Asnyka 9.
— Fryderyk, krajacz szabłon. malarsk., Żółkiewska 5.
— Herman, apl. adw., Asnyka 6.
— Izak, przemysł., Starozakonna 5.
— Izak, elektrotechn., Kłep. Ordona 4.
— Izak, księgarz, Rejtana 5.
— Jakób, kupiec, Żółkiewska 38.
— Józef, dziennikarz, Słowackiego 1.
— Józef, księgowy, Rutowskiego 23.
— Maksymiljan, inż., Sobińskiego 4.
— Marja, współwł. realn., Słoneczna 18.
— Markus, kupiec, Wagowa 11.
— Michał, inż., Rejtana 5.
— Mojżesz, księgarz, Friedrichów 12.
— Salomon, kupiec, Ruska 8.
— Salomon, kand. adw., Piekarska 48.
— Salomon, kupiec, Kołłątaja 6.
— Samuel, restaurat., Kopernika 41.
Rubinfeld Hersch, urz. pr., Teodora 5.
— Ignacy, ślusarz, Stary Rynek 2.
— Leon, urz. pryw., Na Skałce 3.
— Leon, kupiec, Szajnochy 1.
— Natan, krawiec, Zielona 58.
— Samson, krawiec, Zielona 58.
— Samuel, urz. pryw., Żółkiewska 29.
— Simon, złotnik, Kr. Jadwigi 18.
Rubinger Józef, organ., L. Sapiehy 10.
Rubinowicz Grzeg., ślus. Zamknięta 25.
— Tomasz, redaktor, Łyczakowska 19.
— Wojciech, prof. Polit., Nabielaka 22.
Rubinowski Antoni, właśc. realn., Traugutta 22.
— Stanisław, urz. pryw., Cerkiewna 23.
Rubinsohn Jakób, handl., Owocowa 5.
— Samuel, stolarz, Źródlana 3.
Rubinstein Abraham, restaurator, Legjonów 37.
— Bernard, handl., Unji Brzeskiej 2.
— Eizóg, kupiec, Gródecka 38.
— Emanuel, urz. pryw., Ochronek 10.
— Feliks, spedytor, Wronowskich 10.
— Henryk, inż. chem., Kętrzyńskiego 7.
— Jakób, handl., Krakowska 5.
— Joachim, handl., Legjonów 33.
— Józef, kupiec, Terejarska 6.
— Majer, mydlarz, Anny 15.
— Maurycy, urz. bank., Asnyka 3.
— Mendel, kupiec, Żółkiewska 44.
— Mojżesz, kupiec, Panieńska 15.
— Władysław, sędzia, Słowackiego 2.
— Wolf, handlowiec, pl. Halicki 14.
Rubinzahl Leon, urz. pr., Źródlana 50.
Rubiński Wilhelm, em. sędzia, Potockiego 49.
Rubisch Albert, malarz, Źródlana 21.
— Ascher, urzędn. państw., Zamarstynowska 26.
— Wolf, blacharz, Stary Rynek 2.
Rubman Hersch, kup., Kordeckiego 33b.
Ruciński Antoni, ślus., Szumlańskich 3.
— Józef, em. major, Gipsowa 12.
— Marjan, urz. pryw., Gródecka 133.
Rucker Jan, przemysł., 29 Listopada 20.
Rzepecki Józef, maszyn. P. K. P., Słowackiego 25.
Rucker Zyg., przemysł., Ossolińskich 4.
Ruckeshenrer, urz. państw., Lwowskich Dzieci 30.
Rucki Alojzy, urz. pryw., Lwowskich Dzieci 47.
— Eugenjusz, apl. sędz., Ostrołęcka 14.
— Karol, przem., Wulka Panieńska 75.
— Stefan, urz. państw., Janowska 88.
Ruczaj Antoni, urzęd. państw., Świętokrzyska 6.
— Janina, naucz., Teatyńska 19.
Ruczkiewicz Andrzej, krawiec, Królowej Jadwigi 20.
Ruczkowski Juljan, piek., Zielona 106.
Rudakiewicz Władysław, blacharz, Jabłonowskich 2.
Rudakewycz Jarosław, introlig., Szeptyckich 38.
— Józef, urz. pryw., Szeptyckich 38.
Rudański Władysław, urz. poczt., Ossolińskich 11.
Rudasiewicz Włodzimierz. krawiec, Rynek 17.
Rudawski Miron, urzęd. państw., Król. Jadwigi 29.
— Tadeusz, asystent Inst. Psychjatr., Lenartowicza 17.
Rude Ignacy, zegarm., Grodzickich 11.
Rudecki Jan, buchalter, Sobieskiego 43.
Rudel Gittel, dr., lek., Łyczakowska 47.
Rudelheim Benjamin, urz., Balonowa 5.
Rudeński Longin, urz. pryw., Anczewskich 12.
— Marjan, prof. gimn., Kurkowa 36.
— Tadeusz, urz. pryw., św. Teresy 16.
— Włodzimierz, urzęd. poczt., Dwernickiego 44.
Ruder Leon, krawiec, Przerwana 3.
— Lipa, krawiec, Starozakonna 5.
— Zygmunt, cukiernik, Bernsteina 9.
Rudko Stefan, rymarz, Grodecka 115.
Rudkowski Alfred, urzędn. M. K. O., Stryjska.
— Teodor, profesor gimn., Chmielowskiego 10.
Rudnianin Marja, muz., Łyczakowska 61.
Rudnicka Elżbieta, naucz., Lwowskich Dzieci 37.
— Helena, naucz., Sobińskiego 12.
— Karolina, urzęd. T. S. L., Grodzickich 1.
— Klementyna, urzęd. państw., Dunin Borkowskich 6 a.
— Miłana prof. semin., Wierzbowa 6.
— Zofja, naucz., Lwowskich Dzieci 37.
— Zofja, urz. poczt., Pohulanka 14.
Rudnicki Adam, dentysta technik, Kopernika 29.
— Antoni, krawiec, Kalecza 16.
— Antni, prof. Akad. Muz., Tarnowskiego 7.
— Bolesław, kupiec, Szaszkiewicza 1.
— Eugenjusz, urzęd. państw., 29 Listopada 19.
— Franciszek, urz. państ., Kurkowa 12.
— Ignacy, urz. państ., Warneńczyka 12.
— Iwan, redaktor, Tarnowskiego 7.
— Jan, inkasent, Chorążczyzny 15.
— Jan, krawiec, Murarska 25.
— Jan, urz. poczt., Traugutta 10.
— Jan, aplik. adw., 29 Listopada 32.
— Jerzy, prof. gimn., Zdrowia 12.
— Józef, urz. poczt., Lwow. Dzieci 37.
— Juljan, inżynier mech., Sygniówka Wielka 33.
— Juljusz, inżynier, Sygniówka Wka 33.
— Kazimierz, naucz., Szewczenki 8.
— Marceli, urz. pryw., Zaścianek 2.
— Marjan, urz. poczt., Szewczenki 8.
— Michał, dziennikarz, Kopernika 3.
— Roman, urz. poczt., Lw. Dzieci 37.
— Stan., kraw., Cetnarowska boczna 5.
— Tadeusz, mag. far., Warneńczyka 12.
— Tadeusz, asyst. poczt., Pełtewna 43a.
— Władysław, pomocnik handl., Szewczenki 27.
— Włodzimierz, instruktor - ogrodnik, Sygniówka Wka 33.
— Włodzimierz, not., Chorążczyzny 27.
Rudnik Simon, urzędn. pryw., Śniadeckich 7.
Rudolf Zygmunt, tokarz P. K. P., Bilińskich 16.
— Zygmunt, sędzia, Swiętokrzyska 4.
Rudowski Jerzy, agr., Głowińskiego 29.
Rudówna Antonina, wł. sklepu, Torosiewicza 13.
Rudy Aleksander, naucz., Mikołaja 11 a.
— Barbara, właśc. realn., K. Boczkowskiego 16.
— Daniel, emeryt. komisarz Magistr., Pijarów 32.
— Emanuel, wł. cegielni, Wałowa 27.
— Henryk, urzędn. państw., Łyczakowska 19.
— Izak, kupiec, Boimów 10.
— Izak, blacharz, Janowska 55.
— Józef, zecer, Rycerska 23.
— Leib, inkasent, Słoneczna 23.
— Mikołaj, stelmach, Tkacka 8.
— Teresa, wł. sklepu, Torosiewicza 13.
— Władysław, szlif., Gosiewskiego 10.
Rudyj Eugenjusz, redaktor, Kochanowskiego 3.
Rudyk Zacher, urzęd. pryw., Kętrzyńskiego 10.
Rudze Oswald, miern., Grunwaldzka 9.
Rudziewicz Anna, handl., Ormiańska 31.
Rudzik Henryk, urzęd. m., Zadwórzańska 130.
Rudzińska Józefa, właśc. realn., L. Sapiehy 22.
Rudziński Bolesław, oficer W. P., św. Piotra 40 pp.
— Jan, muzyk, Działyńskich 11.
— Stanisław, inżynier P. A. S. T., Staszica 4.
Rudzińskij Józef, dr. lek., Cerkiewna 18.
Ruebenbauer Alfred, inżynier architekt, Wulecka 8.

Rut Stanisław, urzęd. Z. U. W., Szep-
— Henryk, dr., lekarz, Domagalewiczów 2.
— Ludomir, ppułk. w st. sp., Lenartowicza 14.
— Natalja, właśc. realn., Kochanowskiego 127.
— Władysław, urzędnik państw., Dąbczańskiej 9.
Ruff Adolf, inżynier, Piekarska 41.
— Szymon, restaurator, Janowska 112.
Ruffer Efroim, kupiec, Kotlarska 3.
Ruhdörfer Chaim, kup., Potockiego 11a.
— Joachim, wł. realn., Sadłowskiego 6.
— Izrael, kupiec, Potockiego 60.
Ruhm Bol., naucz., Łyczakowska 97.
— Ludwik, urz. techn., Łyczakowska 97.
Ruhrberg Emil, urzęd. pryw., Ziemiałkowskiego 2.
Ruff Salomon, dr., lek., Słowackiego 8.
Ruker Henryk, urz. bank., Kopernika 9.
— Jakób, handl., Konopnickiej 4.
Ruksander Henryk, księg., Kąpielna 2.
Ruxer Stanisław, prof. gimn., Rutowskiego 16.
Rulski Stanisław, urz. Ubezp. Społ., Nad Jarem 4.
Rum Jankiel, zecer, Gołuchowskich 11.
Rumeld Hersch, b. leśniczy, Źródlana 1.
Rumelt Mechel, kuśnierz, Gródecka 42.
— Saul, kupiec, Pełtewna 25.
Rund Jakób, urz. pryw., Sakramentek 3.
Runge Alfred, urz. poczt., Murarska 47.
Runisz Adolf, przedsięb., Sykstuska 10.
Rupert Andrzej, instal. wod., Chodkiewicza 8.
— Piotr, szewc, Na Błonie 28.
Rupp Henryk, właściciel dóbr, Tarnowskiego 84.
— Jakób, sędzia okr., Tarnowskiego 16.
— Jan, inż.-rolnik, Kochanowskiego 48.
— Jan, urz. P. K. P., Głęboka 14.
Ruppenthal Piotr, cuk., Gródecka 29.
Rurka Michał, mag. pryw., Sygniówka Mała 396.
Rurny Jan, malarz pok., Owocowa 6.
Rusiecki Wiktor, oficer W. P., Pełczyńska 23.
Rusiewicz Franciszka, zarz. domu, Łazarza 18.
Rusin Michał, palacz, Szewczenki 23.
— Natalja, wł. realn., Łokietka 4 a.
— Władysław, urzędnik pryw., Miłkowskiego 11.
— Włodzimierz, sędzia, Gołąba 8.
Rusiniak Karol, urz. państw., Stryjska boczna 4.
— Marjan, urz., Małachowskiego 2.
Russ Mechel, szewc, Słowackiego 8.
Russel Marja, naucz. franc., Obozowa 6.
Russmak Rudolf, apl. sąd., Głęboka 14.
Russocki Bronisław, em. starosta, Tarnowskiego 64.
Russow Marja, urz. miej., W. Pola 1.
Ruszel Andrzej, właśc. realn., Pasieki tyczak. 17.
— Hermina, wł. real., Pasieki tycz. 28.
— Zofja, pianistka, Wąska 6.
— Marja, urz. poczt., Pijarów 50 b.
Ruszkiewicz Ksawera, właśc. realn., św. Michała 33.
Ruszkowski Bohdan, literat, Obozowa 4.
— Henryk, księgowy, Kąpielna 2.
tyckich 40.
Rutka Gustaw, dr., sędz., Glinianska 14.
Rutkowski Jerzy, urzędnik „Polminu", Tarnowskiego 72.
— Maksymiljan, oficer zaw. W. P., Tarnowskiego 72.
Rutkowska Józefa, właśc. realn., Bilińskich 12.
Rutkowski Adam, urzędn. pryw., Dunin Borkowskich boczna 6.
— Artur, art. malarz, Supińskiego 18.
— Karol, prof. gimn., Zielona 71.
— Maksymiljan, oficer W. P., Tarnowskiego 72.
— Paweł, dyr. szk. handl., Hoffmana 6.
— Władysław, aplik. adw., Stryjska 72.
— Zenon, urz. asek., Wułka Panieńska boczna 12.
Rutowska Wiktorja, właśc. realn., Łamana 18.
Rutyński Bogusław, oficer W. P., Łąckiego 8.
Rutz Franc., urz. skarb., Pijarów 54 b.
Ruziczka Henryk, em. sędzia, Krasińskiego 33.
Ruziewicz Stanisław, prof. Uniw., Supińskiego 11.
Ružyczka Edmund, urz. P.K.P., Wierzbowa 6.
Ružycki Mieczysław, urzędnik państw., Łyczakowska 66.
— Mieczysław, urz. skarb., Leśna 19 b.
— Juljan, emer. dyr. banku, Dwernickiego 42.
Ružyczka Rudolf, inż., Bogdanówka 12.
Ruckeman Gustaw, funkcj., państw., Krzywczyce 360.
Rupp Stanisław, urz. P.K.P., Kalecza 7.
Ryba Michał, urz. miej., Stryjska 38.
Rybaczek Irena, lekarz dent., Mikołaja Reja 5.
Rybaczewski Seweryn, inżyn., Pełczyńska 20.
Rybak Bol., naucz., pl. Fabryczny 3.
— Eustachy, ślusarz, Słowackiego 14.
— Gustaw, przemysł., Heninga 32.
— Michał, krawiec, św. Jacka 4.
— Włodzimierz, urz., Sierpowa 12.
Rybałtowski Janusz, urzęd. bank., Kadecka 8.
Rybarkiewicz Marcin, inż., Stryjska 24.
Rybarski Stanisław, urzędnik państw., Ochronek 9 a.
Rybaruk Iwan, kupiec, Wronowska 12.
Rybasiewicz Henryk, urzęd. bank., Na Bajki 24.
Rybiak Damian, wł. restauracji, Zyblikiewicza 52.
Rybicki Andrzej, literat, św. Zofji 44.
— August, inż., Kochanowskiego 45.
— Jan, apl. sąd., św. Teresy 2 b.
Paweł, urz. Uniw., J. Strzemię 2.
Stanisław, emeryt. dyr. P. K. P., Zygmuntowska 3 a.
— Tadeusz, emer. sędzia, św. Zofji 44.
— Władysław, instruktor masz. P.K.P., Al. M. Focha 44.
— Władysław, urz. P. K. P., Lewand., 3-go Maja 35.
Rybiec Leon, urz. P. K. P., Mączna 11.
Rybin Jan, przemysł., Kr. Jana III. 10.
Rybka Eugenjusz, urzęd. Uniw., Jabłonowskich 34.
— Eugenjusz, dr., prof. Uniwers., Żyżyńska 3.
— Franciszek, inżynier, urz. państw., Nabielaka 24.
— Józef, mechanik, pl. Stary Rynek 13.
— Kazimierz, masarz, Zamojskiego 10.
— Piotr, stolarz, Kurkowa 4.
Rybotycki Jan, płatn., Działyńskich 6.
— Stanisław, urzęd. państw., Bogusławskiego 4.
Rycerz Eustachy, handl., Kalecza 5 a.
Rycher Stan., fryzjer, Domagaliczów 8.
Rychfalski Michał, kasjer P. K. P., Na Błonie 14 a.
Rychlewski Antoni, mistrz P. K. P., pl. Unji Brzeskiej 3.
— Kazimierz, oficer WP., Pasieczna 20.
— Stanisław, maszynista druk., Spółdzielcza 2.
— Tadeusz, rzeźnik, Długa 31.
Rychlicki Ludwik, podmajstrzy murar., św. Zofji 48.
Rychłowski Kazimierz, redaktor, Filipówka 5.
— Marjan, urz. Ubezp. Społ., Modrzejewskiej 7.
— Stanisław, urz., K. Boczkowskiego 37.
Rychnowska Marja, wł. realn., Chorążczyzny 15.
Rychter Berisch, kupiec, Nenckiego 4.
Rychtman Nachman, kupiec, Krakowska 15.
Ryczel Józef, kupiec, Pułaskiego 4.
Ryczywół Roman, woźny państw., Grunwaldzka 6.
Rydlicki J., woźn., Chorążczyzny 17/19.
Rydz Franciszek, funkcj. państw., Sykstuska 10.
— Stanisław, elektromon., Sykstuska 10.
Rydzewski Bolesław, urz. pryw., Lwow. Dzieci 64.
Rydzik Ludwik, kier. bud., Sygniówka Wielka 415.
Ryfiak Michał, stolarz, Teatralna 7.
Rygiel Wiktor, mistrz stol., pl. Bernardyński 3.
Rygielski Marjan, asyst. U. J. K., Kochanowskiego 74.
Ryguc Franciszek, masz. P. K. P., Bart. Głowackiego 11 a.
Rygus Ignacy, funkcj. P. K. P., Konduktorska 25.
Ryka Tadeusz, fotograf, Graniczna 14.
Rykl Emilja, urz. Banku Gosp. Kraj., Filipówka 17.
Ryling Franciszek, naucz., Na Błonie 60.
— Zofja, naucz., Na Błonie 60.
Rylke Aleksander, oficer W. P., Filipówka 11.
Ryglowski Władysław, urzęd. P. i T., Łyczakowska 27.
Rylska Klaudja, naucz. muzyki, Potockiego 11 a.
Rylski Kazimierz, em. oficer W. P., Tarnowskiego 54.
Rymarowicz Antoni, dr., lekarz, Zielona 31.
Józef, urz. P. i T., Zielona 31.
Rymkiewicz Wincenty, urzęd. państw., Kaźmierzowska 24.
Rymski Stanisław, urz. P. K. P., Krasickich 5.
Rynczarska Apolonja, właśc. realności, Rzeczna 2 a.
Rynczarski Marjan, kuśn., Rzeczna 2 a.
Ryniak Michał, urz. pryw., Wołyńska 9.

Ryniewicz Jan, kupiec, Teatyńska 39.
Ryńdziak Damian, urzęd. Ubezp. Społ., Łyczakowska 4.
Rypałowski Bazyl, mistrz szewski, Pod Dębem 13.
Rypniewski Marjan, urz. m., Halicka 5.
— Wacław, urz. pryw., Teatyńska 7.
Rysiak Helena, wł. realn., Kalecza 18.
Rysiakiewicz Jan, urz. skarb., Kochanowskiego 91.
Ryszk Irena, naucz. pryw., 29 Listopada 7.
Rytwiński Albin, urzęd. P. K. P., Al. Marsz. Focha 31.
Rywiuk Władysław, urz. m., Leśna 17.
Ryziewicz Edm., fryzjer, L. Sapiehy 86.
— Edward, mistrz fryzj., Balonowa 1.
Ryzińska Romana, naucz., W. Pola 8.
Ryziński Stan., szewc, Szumlańskich 7.
Ryzner Józef, adjunkt Polit., L. Sapiehy 12.
Ryżaków Józef, tap., Dąbrowskiego 16.
Ryżewski Teofil, inż. cyw., Kadecka 7.
Ryżyj Szymon, urzęd. poczt. i telegr., Krzywa 32.
Rzadki Aleksander, dr., lekarz, Akademicka 11.
Rząca Kazimierz, urz. Zakł. Ubezp. od wyp., Sierpowa 3.
Rządziński Wincenty, urzędnik pryw., Stryjska 36 a.
Rząsa Franciszek, urzędn. pryw., Długiego 4.
— Józef, wł. kiosku, Króla Leszczyńskiego 21.
Rzechonek Jan, rzeźnik, Stawowa 16.
— Leon, rzeźnik, Stawowa 16.
— Wilhelm, rzeźnik, św. Michała 36.
Rzecykowski Marjan, szofer. Gospodarska 6.
Rzeczycka Marja, urzędn. Magistr., św. Marka 2.
— Stefanja, właśc. zakładu negrograf., Hoffmana 14.
Rzeczycki Mieczysław, urz. P. Z. W. U., Hoffmana 14.
Rzehak Wacław, handlowiec, Orla.
Rzepak Jan, funkcj., Politechn. Leona Sapiehy 12.
Rzepczyński Michał, urzędnik prywat., Janowska 14.
Rzepecka Irena, naucz. Grunwaldzka 12.
— Marja, naucz., Grunwaldzka 12.
— Marja, emeryt. naucz., Modrzejewskiej 12.
— Wiktorja, urz. P. K. P., Okrężna 20.
— Zofja, urzęd. Ubezp. Społ., Krzywczycka — Jałowice.
Rzepecki Andrzej, mistrz ślusarski, Rynek 12.
Antoni, urz. P. K. P., Matejki 2.
Jan, urz. P. K. P., Kurkowa 11 a.
Michał, artysta - malarz, Zielona 3.
— Seweryn, inżynier - mechanik, Grunwaldzka 9.
— Stanisław, mechanik, Zaciszna 2.
— Teodozy, sędzia, Zielona 42.
— Witold, urzęd. poczt., św. Zofji 27.
— Włodzimierz, inż. cyw., Zielona 105a.
Rzepiński Adam, urzęd. pryw., Łyczakowska 23.
Rzepka Antoni, prof. gimn., Tarnowskiego 19.
Jan, funkcjon. Politech., Droga Wulecka 23.
— Józef, artysta - rzeźbiarz, Szeptyckich 40.
— Wacław, rzeźbiarz, Szeptyckich 40.
Rzeszoś Jan, urzędnik państw., Pohulanka 19.
— Jan, handl., Poprzeczna 22 a.
— Marjan, ślusarz P. K. P., Kustanowicza 324.
— Tadeusz, urz. P.K.P., Poprzeczna 24.
Rzeszowski Ignacy, urz. Mag., Kaspra Boczkowskiego 8.
— Marjan, urz. P.K.P., Szeptyckich 29.
— Mieczysław, magaz. P. K. P., Traugutta 7.
— Wincenty, urzędn. państw., Tarnowskiego 21.
Rzeszutko Tomasz, perukarz teatr., Grochowska 32.
Rzewuski Adam, urz., L. Sapiehy 28.
Rzeźniak Józef, kowal, Szewczenki 19.
Rząsa Wojciech, kier. sklepu, Asnyka 8.
Rzucidło Antonina, akuszerka, Żółkiewska 48.
Rzyszczewska Jadwiga, właśc. dóbr, Zamojskiego 14.
Sabalski Franc., tercjan, Zamknięta 6.
Sabarański Wiktor, handl., pl. Bernardyński 9.
Sabat Olga, wł. realn., Kosynierska 19.
— Stefan, szewc, Szewczenki bocz. 10.
Sabatowska J., naucz., Na Bajkach 28.
— Józefa, naucz., Na Bajkach 28.
— Walerja, naucz. gim., Na Bajkach 28.
— Wanda, naucz., Zyblikiewicza 41.
Sabatowski Antoni, dr., lek., Asnyka 2.
Sabela Jan, urz. poczt., Warszawska 30.
Sabiniak Stanisław, urz. państw., Kordeckiego 33 b.
Sabiński Zdzisław, urzęd. państw., Borkowskich 5.
— Wiktor, inżynier, Mikołaja 12.
Sabor Władysław, cukiernik, Kochanowskiego 6.
Sabzberg Herman, piek., Nadbrzeżna 8.
Sach Markus, urzędn. pryw., Zygmuntowska 11.
Sachanek Piotr, stolarz, Łamana 41.
Sacharuk Polikarp, kuchmistrz, Ziemiałkowskiego 8.
— Tadeusz, inż., Ziemiałkowskiego 8.
Sachryn Olga, wł. realn., Lwowska 99.
Sachs Berta, naucz. pr., Kotlarska 10.
— Mendel, krawiec, Lwia 12.
— Rubin, stolarz, Łokietka 4 a.
Sachsenhaus Józef, fryzjer, Rycerska 39.
— Michał, dentysta, Rycerska 39.
— Sala, dentystka, Rycerska 39.
— Mendel, kupiec, Rutowskiego 7.
— Mozes, kupiec, Podlewskiego 4.
Sack Chaim, malarz pokoj., Zamarstynowska 24.
— Gedalje, restaur., Sygniówka M. 51.
— Manes, stolarz, Piekarska 14.
— Pinkas, artysta mal., Kuszewicza 12.
— Szabse, artysta mal., Kuszewicza 12.
Saczyńska Anna, naucz., Antoniego 3.
Sadleja Mieczysław, naucz. pryw., Traugutta 31.
Sadłowski Juljan, majster stolarski, Lelewela 6.
— Stanisław, urz. poczt., Lelewela 6.
— Tadeusz, urz. państw., Lelewela 6.
— Władysław, prof. Politechn., Szaszkiewicza 3.
Sadoczyński Stanisław, piekarz. Pasieki Halickie 64.
Sadowiak Marjan, oficer W. P., Torosiewicza 30.
Sadowski Aleksander, właśc. realn., Potockiego 25.
— Antoni, monter, Mączna 19.
— Bogdan, urz. pryw., Potockiego 25.
— Piotr, wł. piek., Łyczakowska 213.
— Wilhelm, mechan. lotnik, Olechowskiego 45.
— Władysław, art. dram., Kotlarska 10.
Sadowy Wincenty, tok., Na Błonie 24a.
Sadsenhaus Sara, dent., Pełczyńska 6.
Sadzenica Antoni, woźny, Niecała 10.
Sadzienica Karol, masarz, Niecała 10.
Safiak Jan, urz. państw. Kr. Jadwigi 34.
— Leopold, urz. poczt., Goldmana 14.
Safier Kolman, urz. pr., Rappaporta 15.
Safin Władysław, urz. państw., Bogdanówka boczna 8, Kułparków.
Safir Fryderyk, kupiec, Słoneczna 14.
— Hersz, tapicer, Słoneczna 14.
— Fryderyka, prof. gimn., Żółkiewska 27.
— Wilhelm, naucz. gimn., Janowska 54.
Safran Arnold, kupiec, Panieńska 38.
— Jakób, stolarz. Pod Dębem 6 a.
— Jakób, kand. adw., Hoffmana 26.
— Karol, stolarz, Smerekowa 3.
— Maurycy, właściciel realn., Kętrzyńskiego 39.
— Michał, kupiec, Kochanowskiego 91.
— Ozjasz, ag. handl., Łyczakowska 63.
— Salomon, wydawca, Łyczakowska 63.
— Zygmunt, handlow., Głowackiego 14.
Saft Markus, kup., Kaźmierzowska 35.
— Naftali, kupiec, Żółkiewska 9.
— Salomon, zeg., Kazimierza W. 331.
— Schachme, właśc. restaur., Zamarstynowska 32.
— Szymon, kupiec, Zborowskich 6.
Safuta Jan, urzęd. P. K. P., Konduktorska 21.
Sagan Walenty, urzędnik bank., Supińskiego 16.
Sagański Józef, urzęd. P. K. P., Gródecka 127.
Sahajdak Helena, naucz., Pasieki Halickie 18 a.
Sahan Michał, kupiec, Żółkiewska 139.
Sahanek Jan, przemysł., Starka 2.
— Stanisława, właśc. realn., Żeromskiego 21.
Sajan Józef, woźny, Zamarstynowska 9.
— Tomasz, podurzęd. pryw., Jagiellońska 1.
Sajczuk Łukasz. fryz., Bodganówka 1 b.
Sajdak Zygm., destyl. nafty, Rzeczna 17.
Sajenczuk Aleksander, hydrotechn., Janowska 67.
Sajewicz Jan, tokarz, Janowska 2.
Sajkiewicz Józef, podurzędn. Grunwaldzka 89.
— Michał, piekarz, Leśna 7, Lewand.
Sajko Michał, urz. pryw., Bema 12 c.
Sajpel Józef, portjer P. M. Sp., Lipkowa 4.
Sakaluk Stefan, szewc, Sklepińskiego 57.
Sakowski Michał, drukarz, Sapiehy 59.
Sala Jan, urz. pryw., Łyczakowska 27.
— Marjan, kino-oper., Piłsudskiego 18.

Salak Teodor, labor. raf., Serbska 3.
Salamander Jonas, kupiec, pl. Bilczewskiego 10.
— Karol, kand. adw., Brajerowska 8.
— Otton. kand. adw., Grunwaldzka 20.
Salamon Frydolin, urz. pryw., Tarnowskiego 11 a.
— Mozes, stolarz, Niecała 4.
Salamarowicz Wolf, kraw., Iłkiewicza 9.
Salander Herm., fryzjer, Ogrodnicka 24.
— Leon, muzyk, Kr. Jadwigi 18.
Salanga Jan, urz. sad., Arciszewskiego 8.
Salańska Kazimiera, wł. realn., Kłonowicza 16.
Saldat Samuel, kuśn., pl. Krakowski 28.
Sales Alter, piekarz, Marcina 23.
— Bernard, knpiec, Brajerowska 14.
Salicki Jakób, emeryt. generał W. P., Magazynowa 2.
Saling Ludwik, urzęd. państw. Świętokrzyska 17.
Salmański Wacław, dent., Batorego 24.
Salomon Bazyli, szewc, Podzamcze 4.
— Edward, przemysł., Ponińskiego 3.
— Herman, przemysł., Panieńska 17.
— Gwidon, oficer W. P., Jałowiec 280.
— Zygmunt, piekarz, Brajerowska 10.
Salpeter Filip, handl., Gródecka 16.
— Maurycy, profesor gimnazj., Bogdanówka 10.
— Michał, dr., lekarz. Sykstuska 17.
— Sara, wł. realn., Zyblikiewicza 31.
Salsberg J., kand. adw., Kopernika 12.
Saluk Henryk, urzęd. pryw., Domsa 4.
Salver Henryk, inżynier, Tkacka 40.
— Janina, urz. P. K. P., Murarska 11.
Salz Herman, stolarz, Głęboka 16.
— Hersz. szewc, Balonowa 8.
— Izak. kuśnierz, Furmańska 1 a.
— Jakób. naucz., Sykstuska 29.
— Józef. nancz., Kaźmierzowska 5.
Salzberg Mechel, dr., lekarz, Żółkiewska 69.
— Jakób. urz. pryw., Kotlarska 14.
Salzman Abr., zegarm., Blacharska 30.
— Józef. rzeźnik, Czackiego 9.
— Samuel. urz. pryw., Hoffmana 3.
— Markus, urzęd. pryw., Słoneczna 30.
— Markus. przem., Poniatowskiego 10.
Salaban Jan, stolarz, Kopernika 36.
— Paweł, instalator, Poprzeczna 20.
— Stanisław, urz. państw., Strvjska 64.
— Władysław. urz. poczt., P. Skargi 2.
Salacki Alfred. właśc. realn., Królowej Jadwigi 28.
Salamach Teodor, funkcjon. poczt., Japońska 8.
Salata Andrzej, podurzęd. poczt., Gródecka 41.
— Narcyzy, drukarz, Bilińskich 58.
— Stanisław. muzyk. Asnyka 5.
Saldan Władysław. technik - dentysta, Wulka Panieńska 83.
Salo Dymitr. krawiec, Krakowska 17.
— Włodzimierz, malarz - lakiernik, św. Zofji 9.
Sałowski Grzegorz, urzęd. m., Na Bajkach 18.
Saluka Teodor, druk., Łyczakowska 36.
Sałyk Jan, urzęd. pryw., św. Piotra 9.
— Michał, inżynier, funkcj. państw., św. Piotra 9.
Samaj Leib, urzęd. pryw., Małachowskiego 2.
Samaryk Antoni, urz. państw., Zygmuntowska 11 a.
— Włodzimierz, urz. pr., Rycerska 2 a.
Sambor Julja, urzęd., Sobińskiego 10.
— Marjan, krawiec, Łyczakowska 27.
Samborska Jadwiga, właśc. realn., Gospodarska 7.
Samborski Jan, portjer, Tadeusza 2.
— Juljan, urz. P. K. P., Tetmajera 7.
— Stanisław, por. W. P., Lewickiego 9.
— Włodzimierz, ślusarz, Wojciecha 3.
— Zygmunt, cukiern., Bogusławskiego 6.
Samet Chaim, kupiec, Boimów 3.
— Gusta, urz. pryw., św. Teresy 30.
— Mozes, wł. cegielni, Zamknięta 9.
— Natan, szewc, Sykstuska 31.
— Sałomon, kupiec, Owocowa 4.
— Peretz, ag. handl., Łyczakowska 137.
— Samnel, krawiec, Sobieskiego 50.
Samiłowski Michał, szewc, Bilińskich 72.
Sammer Alfred, urzędn. państw., Magazynowa 4.
Samocki Tadeusz, urzęd., Lw. Dzieci 6.
Samolewicz Wincenty, urzędn. państw., Sierpowa 16.
Samołyk Mieczysław, oficer W. P., Jabłonowskich 30.
Samosiej Józef, ślnsarz, Potockiego 27.
— Piotr, urz. państw., Kr. Jadwigi 33.
Samotij Dominik, stolarz, Zamkowa 21.
Samotus Aleksander, podurzędn. poczt., L. Sapiehy 39.
— Kazimierz, elektrom., Supińskiego 4.
— Marjan, por. W. P., Janowska 43.
— Stefanja, wł. realn., Lw. Dzieci 36.
Samotyj Aniela, dent., Grunwaldzka 17.
— Jan, krawiec, Wagiłewicza 8.
— Władysław, stol., Grunwaldzka 17.
Samselig Herman, kupiec, Żółkiewska 7.
Samson Józef, elektrom., Potockiego 8.
— Julja, wł. pensj., Sobieskiego 95.
— Teodor, podurzędn. pocztowy, Warszawska 11.
Samuchy Albert dr., adwokat, Brajerowska 14.
— Markus, wł. młynów, Słowackiego 1.
— Samuel, kupiec, Żółkiewska 26.
Samuszkiewicz Józef, mistrz kominiarski, Snopkowska 10.
Sanczek Jan, apl. sąd., Pełczyńska 7 a.
Sand Henryk, muzyk, Gliniańska 10.
Sandauer Ignacy, urzędn. pryw., Domagaliczów 5.
— Józef dr., adw., Teatyńska 37.
Sandbank Jakób, rabin, Rynek 12 a.
Sandberg Abraham, kup., Traugutta 21.
— Berl, kupiec, Krakowska 14.
— Leo, urz. pryw., Senatorska 9.
— Rubin, kupiec, Teodora 1.
— Salomon, urz. pr., Chorążczyzny 25.
— Sinna, urz. pryw., Szeptyckich 15.
— Wolf, urz. poczt., Kordeckiego 33.
Sandecka Władysława, nauczycielka, Zyblikiewicza 7.
Sandecki Ludwik, urzęd., Teatyńska 35.
Sandel Izak, mechanik, Rejtana 5.
— Jakób, prof. gimn., Tarnowskiego 25.
Sander Alfred, sędzia, Nabielaka 43.
— Zbigniew, inż. roln., Nabielaka 43.
Sandesberg Hersz, mal. pokoj., Jakóba Hermana 2.
Sandesman Ozjasz, kup., Sobieskiego 27.
Sandgarten Abraham, urzędn. prywatny, Rodziewiczówny 23.
— Pepa, nrz. pr., Rodziewiczówny 23.
— Schullim, księg., Rodziewiczówny 23.
Sandhaus Dawid, piekarz, Karna 3.
— Józefa, naucz., Kazimierzowska 47.
Sandig Maurycy, inż., Tarnowskiego 23.
Sandkier Juda, stolarz, Kresowa 2.
Sandler Hersch, kup., Pilichowska 10 a.
Sandwik Samuel, rytownik, Śnieżna 7.
— Selig, szewc, Kr. Jadwigi 20.
Sanecki Kazimierz, dyrekt. Szkoły, Grochowska 5.
— Stanisław dr., lekarz, Kr. Jadwigi 33.
Sanetra Adam, urz., Boczkowskiego 11.
— Tadeusz, sędzia, Hoffmana 8.
Sangier Stef., przemysł., Janowska 31 a.
Saniutycz Karol, urz., Dwernickiego 34.
Sankiewicz Mieczysław, naucz., Działyńskich 9.
Sankowski Jan, radca poczt., Małachowskiego 2.
— Zygmunt, urzędn. poczt., Reja 7.
Sanocka Helena, naucz., Hoffmana 5.
Sanocki Bronisław, urz. PKP., Bema 9.
— Eljasz, przemysł., Kasztelańska 8.
— Jan, tercjan szk., Droga Lubieńska Boczna.
— Kazimierz, leśniczy, Cetnarowska 21.
— Szymon, urzędn. państw., Mochnackiego 29.
— Władysław, kaflarz, Nowy Świat 3.
Santer Benedykt, stol., Pilichowska 16.
Sapak Augustyn, kupiec, Boimów 3.
— Tadeusz, kupiec, Wulka Panieńska Boczna 5.
— Tomasz, kupiec, Sierpowa 16.
Saphier Adolf, emeryt. major W. P., Romanowicza 5.
— Leon, wł. dóbr, Romanowicza 5.
— Zygmunt, wł. dóbr, Chodkiewicza 7.
Saphir Norbert, urz., Szaszkiewicza 2.
Saprun Szym., ink. bank., Piekarska 54.
Saraczyński Roman, urzędn. bankowy, Ziemiałkowskiego 12.
— Włodzimierz, s. grodz., Pszczelna 11.
Sarad Marjan inż., prof., Kadecka 7.
Sarafin Harasym, magaz., Balonowa 1.
Sarama Wład., urz., Głowińskiego 17.
— Władysława, urz. P. P., L. Sapiehy 1.
Sarawiecki Adolf, sędzia św. Zofji 30.
Sarańska Wanda, wł. dóbr, Listopada 51.

PIERWSZORZĘDNA WYTWÓRNIA CZAPEK
BRUNO SAPAK, LWÓW, UL. LINDEGO 9
253

Sarapuk Michał, przemysłowiec, Wulka Panieńska 34.
Sarceński Mieczysław, woźny bank., Wołyńska 31.
Sarkisiewicz Włodzimierz, wł. apteki, Lenartowicza 19.
Sarna Józef, inż., Szeptyckich 9.
Sarnowski Piotr, inż., Potockiego 91.
Sarnowiec Franciszek, kier. synd. emigracyjnego, Nabielaka 41.
Saro Jan, urz. PKP., Zadwórzańska 27.
Sarzyński Włodzimierz, monter, Gródecka 88.
Sas - Berezowski Wiktor, kupiec, Obwodowa 7.
Sas - Tarnawski Józef, urzędnik pryw., Kościuszki 18 a.
Sas - Świstelnicki Leon, oficer W. P., L. Sapiehy 26.
Sas - Zukotyńska Klementyna, urzędn., Zyblikiewicza 37.
Sasinowski Władysław, masz. P. K. P., Kr. Leszczyńskiego 6.
Sass Feibisch, przemysł., Słoneczna 34.
— Karol, kand. adw., Kurkowa 5.
— Kazimierz, właśc. dóbr, Kochanowskiego 74.
— Leon, kupiec, Rappaporta 31.
— Salomon, kraw. damski, Słoneczna 5.
— Zygmunt dr., lekarz, Boularda 3.
Sassower Aron, właśc. mlecz., Rutowskiego 24.
— Daniel dr., lekarz, Senatorska 8.
— Leon, zarz. tart., Sygniówka Wielka.
Sasyk Olga, właśc. realn., Wiśniowieckich 11.
Satała Barbara, wł. realn., Bilińskich 6.
Satamon Emil, inż., Winc. Pola 12.
Sattler Edmund, inż., Trybunalska 8.
Satz Bernard, kupiec, Nemkiego 3.
— Majer, kraw. damski, Żulińskiego 2.
— Maurycy, introlig., Czackiego 8.
— Mendel, krawiec, Kazimierzowska 16.
— Norbert, krawiec, Żółkiewska 65.
— Sałek, krawiec, Źródlana 10.
— Salomon, kraw., Korzeniowskiego 2.
— Salomon, krawiec, Żółkiewska 65.
— Schoel, krawiec, Źródlana 16.
Sauberman Maurycy, urz. pryw., Wolność 5.
Sauer Freida, mag. farm., św. Anny 8.
— Izak, urzędn., Kazimierzowska 21.
— Mendel, urz. pryw., św. Anny 8.
Sauerberg Izrael, buchalt., Podzamcze 9.
Sauerbrunn Moses, naucz. pryw., Żółkiewska 105.
Sauerteig Dawid, agent handl., Alembeków 5.
— Efroim, kupiec, Lwia 7.
Sawa Jan, urz. miejski, Głęboka 21.
— Tomasz, kupiec, Kordeckiego 45 a.
Sawaryn Karol, konduktor M. K. E., Bojowa.
— Antoni, kierown. poc. P. K. P., Gródecka 131.
— Karol, werkm. gaz., Piekarska 26.
— Kazimierz, doz. więz., Średnia 3.
— Roman, urzędn., Gródecka 131.
— Stanisław, woźny państw., Zielona 8.
— Stanisław, werkm. gaz., Gazowa 12.
— Walenty, przemysłowiec, Wiśniowieckich 10.
Sawaszkiewicz Adam, notarjusz, Zielona 93 a.
— Zofja, wł. realn., Rycerska 16.
Sawczak Bazyli, ag. hand., Na Opoce 19.
— Roman, buchalter, św. Jura 5.
— Władysław, urzędn. P. K. P., Arciszewskiego 8.
Sawczuk Antoni, malarz pokoj., Krzywczycka 3.
— Damian, portj. brow., P. Skargi 10.
— Eustachy, urzędn., Sobieszczyzny 5.
— Jan, handl., Unji Brzeskiej 8.
— Michał, inż., Grochowska 49.
— Oleksa, monter, Tarnowskiego 101.
— Stefan, wł. real., J. Zieleńskiego 1.
Sawczyn Jan, inkas. M. Z. E., Małachowskiego 2.
— Jerzy, kupiec, Teatyńska 25.
Sawczyńska Helena, naucz. pryw., Mochnackiego 36.
Sawczyński Longin, inspektor P. K. P., Tarnowskiego 45.
Saweryn Eugenjusz, urz. pr., Pijarów 7.
Sawicka Helena, asyst. dentyst., Leona Sapiehy 55.
— Henryka dr., lekarz, Piekarska 11.
— Marja dr., lekarz, Senatorska 11.
Sawicki Eugenjusz, woźny Uniw. J. K., Marszałkowska 1.
— Franciszek, majster P. K. P., Gródecka 131.
— Franciszek, szofer, Zacisze 6.
— Jan, urz. państw., Listopada 20.
— Jerzy, motor., M. K. E., Bojowa.
— Józef, urz. pryw., J. Hermana 11.
— Józef, urzędnik Skarb., Kochanowskiego 71.
— Józef, emer. oficer W. P., Kordeckiego 19.
— Leon, urz. pryw., Kurkowa 46.
— Leon, urz. pryw., Małachowskiego 2.
— Maciej, mal. pok., Sygn. Wielka 120.
— Marjan, urz. pr., Zadwórzańska 57.
— Michał, konduktor P. K. P., Kordeckiego 46.
— Piotr, mistrz płytk., J. Hermana 11.
— Piotr, młyn., Boczna Poprzeczna 6.
— Piotr, przemysł., Leśna 8.
— Stefan, portjer hotelowy. M. Bartusówny 15.
— Teodor, urz. sądowy, Bema 1.
— Walerjan. urz. sąd., Paderewskiego 6.
— Wiktor, mal. pok., Grunwaldzka 39.
— Wincenty. urz. PKP., Traugutta 1.
— Władysław, inż. mier., Nabielaka 37.
— Władysław. urz. domenów, Paderewskiego 6.
— Włodzimierz, inż., św. Piotra 21.
— Zygmunt dr., lekarz, Łąckiego 9.
Sawicz Tadeusz, magazyn., Wandy 2.
Sawka Andrzej, urz. pr., Piaskowa 22.
— Dmytro, wł. realn., Jałowiec 21.
— Iłko, kupiec, Na Boisko 13.
— Józef, rzeźnik, Kulparków 105.
— Michał, techn. dent., Na Boisko 13.
— Michał, przemysł., J. Iłkiewicza 5.
— Michał, portj. hot., Równa 17.
— Piotr, kond. M. K. E., Bojowa.
— Stefan, kupiec, Czackiego 8.
— Władysław, urzędnik wojsk., Wronowska 8.
— Włodzimierz, fryzj., Sygn. Mała 481.
Sawków Tadeusz, urzędnik P. K. P., Wulka Panieńska 20.
Sawojka Lubomir, kierownik firmy, Pasieczna Boczna 229.
Sawracki Jan, urz. państw., Dekerta 2.
— Stanisław, urz. Wojew., Na Skałce 1.
Sażański Piotr, piekarz, Kr. Jadwigi 22.
Sądecki Adam, inż., Murarska 7.
Sąsiada Józef, urzędn. P. A. S. T., św. Zofji 20.
— Paulina, wł. real., Konduktorska 64.
Sąsiadek Franciszek, mechanik, B. Głowackiego 42.
Säbel Izrael, krawiec damski, Legjonów 35.
— Leon, lakiernik, Korzeniowskiego 9.
Säckler Eliasz, krawiec, Legjonów 39.
Scazighino Witold, inż., Batorego 6.
Schabes Dawid, kupiec, J. Hermana 15.
Schach Stefan, szofer, Zadwórzańska 21.
— Zygmunt, mechanik M. K. E., Własna Strzecha 7.
Schacht Estera, wł. dóbr, Sykstuska 43b.
— Ida, urz. pryw., Łyczakowska 36.
— Izak, urz. bank., Nenckiego 5.
— Leon, urz. pryw., Żółkiewska 74.
— Maurycy, kier. gorz., Gródecka 69.
— Moses, nrz. pryw., Wandy 10.
— Szulim, kupiec, Gródecka 147.
Schadel Herman, urz. pryw., Zamarstynowska 36.
Schaefer Wilhelm, emer. ppnłk W. P., Kadecka 4.
— Władysław, urzędn. państw., Lwowskich Dzieci 10.
— Zygmunt, urz. pryw., Obertyńska 4.
Schaff Abraham, kup., Rutowskiego 12.
— Benzion, złotnik, Rzeczna 6.
— Dora, wł. realn., Rappaporta 11.
— Henryk dr., adw., Łazarza 14.
— Józef, adw., Sykstnska 40.
— Lieber, kupiec, Kopernika 10.
— Maks dr., adw., Skarbkowska 15.
— Marja, wł. realn., Czarnieckiego 4.
— Roman, urz. pryw., Sakramentek 6.
Schaffel Dawid, właśc. realn., Sobieskiego 21.
— Hersch, kupiec, J. Hermana 24.
— Maurycy, urz. pr., Arciszewskiego 8.
— Wilhelm, urz. pr., Arciszewskiego 8.
Schaffer Izak, podmajstrzy budowlany, św. Kingi 16.
— Leopold, kupiec, Bogdanówka 2 b.
— Mina, naucz., L. Sapiehy 6.
— Mozes, kupiec, Kleparowska 25 b.
— Wolf, urz. pryw., św. Stanisława 5.
Schafin Ozias, kup., Kazimierzowska 8.
Schafrański Sucher. kupiec, plac Krakowski 20.
Schaiman Mozes, krawiec, Szpitalna 46.
Schajuk Jakób, naucz. jęz. hebr., Nenckiego 5.
Schalit Mojżesz, urzęd. pryw., Zygmuntowska 11 a.
Schall Adolf, prof. gimn., Grottgera 4.
— Bernard, krawiec, Gródecka 73.
— Eliasz, kupiec, Grottgera 4.
— Ignacy, przemysł., Unji Lubelskiej 2.
— Jakób, naucz. gimn., Rycerska 27.
— Joachim, wł. kina, Skarbkowska 23.
— Józef, aplik. sąd., Kopernika 28.
— Leon, wł. realn., Pijarów 11 a.
— Maurycy, dyr. brow., Kołłątaja 12.
— Nachum, kupiec, L. Sapiehy 89.
— Norbert, urz. pryw., Janowska 96.
— Salomon, urz. pryw., Rappaporta 11.
— Stanisław, kupiec, Kołłątaja 21.
Schaller Emanuel, kraw., Nenckiego 10.

-- Hersch, naucz. prywat., Zamarstynowska 36.
Schanben Jakób, kupiec, Słowackiego 8.
Schander Joachim. naucz. gimn.. Rzeźnicka 10.
-- Józef dr.. adw., Sykstuska 3.
-- Paweł. prof. gimn.. Kleparowska 2.
Schapira Abraham, stolarz, Kraszewskiego 1.
-- Abraham. kupiec, Żółkiewska 5.
-- Ada, pianistka, Ujejskiego 8 a.
— Aron. kupiec, Bema 12 a.
-- Benjamin, kupiec, Akcyzowa 7.
— Berl. kupiec, Czackiego 9.
— Chaim. rabin, Modrzejewskiej 3.
— Chaim. kupiec. Tatarska 8.
— Dawid, kand. adw., Rynek 25.
— Eisig, naucz., Legjonów 39.
— Emil. kupiec, Bonifratrów 2.
— Filip, blacharz, św. Michała 1.
— Georg, ag. handl., Krzywa 14.
— Hermina. wł. realn., Kościelna 4.
— Hersch. kupiec, Kazimierza W. 376.
— Idel, kupiec, Pełczyńska 27.
— Ignacy, urz. pryw., J. Hermana 28.
— Ignacy, urz. pryw., J. Hermana 28.
— Izrael, kupiec, Stroma 8.
— Jakób. kupiec, Zamarstynów 3.
— Jakób. kupiec, Teodora 1.
— Jakób, majst. studn., św. Anny 7.
— Laura. wł. realn., Józefata 11.
— Leon. krawiec. B. Joselowicza 3.
— Maks. urz. hankowy, św. Jura 8.
— Marceli dr.. adw., Kopernika 32.
-- Maurycy. urzędnik, Kopernika 21.
- Mechel, kupiec, Kołłątaja 5.
— Michał, naucz., Legjonów 29.
-- Mojżesz. nauczyc. gimnazj., J. Hermana 28.
— Moses. urz. pryw., Arciszewskiego 8.
— Moses, spedytor, Żółkiewska 2.
- Moses, urz. pryw., Zielona 58.
— Moses. kupiec. Piesza 4.
-- Natan. rytownik, Potockiego 20.
- Natan. buchalter, Bema 12 c.
-- Ozvasz. urz. pryw.. pł. Strzelecki 2.
— Peisach. krawiec, Teodora 1.
— Salamon. ag. handl., Żółkiewska 61.
— Samson. krawiec. Pełtewna 47.
— Samuel. urz. pryw., Lw. Dzieci 16.
— Samuel. handl., Kazimierza W. 325.
-- Samuel. urz. pryw.. Japońska 8.
Schaps Maurycy dr., lekarz. Zamarstynowska 43.
Scharage Chaim dr.. lekarz, Łyczakowska 47.
Scharer Eisig. kupiec. Wolność 16.
Scharf Abraham, inż.. Słowackiego 3.
— Alojzy. kand. adw., Szeptyckich 16.
- - Bernard, urz. pryw., Grunwaldzka 2.
- - Izak, krawiec. Rynek 41.
— Izak. kupiec, Skarbkowska 11.
- Jakób. kupiec, Sobieskiego 49.
— Leon, techn. dent., Szpitalna 70.
— Moses, krawiec, Sykstuska 35.
— Salomon, kupiec, Szeptyckich 16.
— Zygmunt, kupiec. Na Bajkach 37.
Scharfsohn Hirsch, prokurzysta, Łokietka 4.
Scharfspitz Jakób, właśc. dóbr, Janowska 41 a.
Scharfstein Kalmen, właśc. realn., Łyczakowska 60.
Schargel Aron, kupiec, Gródecka 52.
— Dawid, urzędnik, Rynek 12 a.
— Dawid, dr., Sobieskiego 10.
— Marek, krawiec, Rynek 12 a.
— Natan, dr., Sobieskiego 10.
— Zygmunt dr., lekarz, Kochanowskiego 91.
Schargiel Józef, artysta, Jachowicza 12.
Scharoch Wanda, właśc. dóbr, Kochanowskiego 93.
Schatten Simche, kupiec, Słoneczna 57.
Schatz Chuna, krawiec, Szpitalna 23.
— Izydor, drogista, Gródecka 46.
— Izydor, kupiec, Kochanowskiego 16.
— Leon, kupiec, Gródecka 11.
— Marek dr., adw., Zielona 17.
— Natan, jubiler, Gródecka 11.
— Natan, urzędn. gimnaz. żyd., Żółkiewska 72.
— Simon, skrzypek, Pełtewna 9.
Schatzker Febus, właśc. realn., Łyczakowska 32.
Schauder Henryk dr., adw., Zielona 3.
— Janina, urz. pryw., Konopnickiej 14.
— Marja, właśc. realn., Zielona 3.
— Mendel, kursor, Chocimska 5.
— Paweł, prof. gimn., Zaścianek 2.
Schauer Sabina, naucz., Potockiego 68.
— Oskar, właśc. zakł. litograf., Rappaporta 21.
Schayer Czesława, właśc. sklepu, Kochanowskiego 71.
— Juljan, kupiec, Krzywa 10.
Schächner Lazar, naucz. szk. powsz., Własna Strzecha 23.
Schächtel Leisor, kupiec, Jasna 12.
Schächter Abraham, ag. handl., Fruchtmana 5.
— Aron, kupiec, Ałembeków 8.
— Chaim, kupiec, Starozakonna 15.
— Eljasz, ag. handl., Kr. Jadwigi 18.
— Herman, kupiec, Piłsudskiego 14.
— Hersch, kupiec, Pod Dębem 24.
— Israel, kupiec, Starotandetna 3.
— Jankiel, stolarz, Źródłana boczna 65.
— Leib, kupiec, Głęboka 6.
— Leib, kupiec, Słoneczna 15.
— Leon, techn. dent., Słoneczna 7.
— Leon, kupiec, Domsa 14.
— Leon, współwł. kina, Technicka 6.
— Majer, wł. real., Kochanowskiego 6.
— Majer, urzędn., Zyblikiewicza 32.
— Moses, urz. pryw., Tatarska 2 a.
— Nuchim, kupiec, Słoneczna 7.
— Pinkas, kupiec, Rappaporta 11 a.
— Samuel, zegarmistrz, Lwowska 8.
— Sane, agent handl., Kurkowa 10.
— Szulem, kupiec, Krakowska 34.
— Süsse, prof. gimnazj., Kącik 18.
— Wolf, nauczyciel jęz. hebrajskiego, Szeptyckich 33.
— Rozalja, księgarz, Cłowa 12.
Schädel Wolf, nauczyciel jęz., hebraj.. Zamarstynowska 36.
Schäfer Karol, kraw., Kętrzyńskiego 18.
— Szymon, urz. pryw., Wagilewicza 3.
Schäfernacker Michał, masz., Zdrowia 1.
Schäffer Karol, kraw., Szaszkiewicza 3.
— Karol, krawiec, Na Opoce.
— Tadeusz, urzędn., Małachowskiego 2.
Schänker Nachman, kupiec, Chorążczyzny 11 a.
Schärf Henryk, urzędn. Tow. Ubezp. „Kotwica", Ujejskiego 8 a.
— Stanisław, konc. adw., Ujejskiego 8a.
Schätzel Stanisław, dyr. Kraj. Tow. Naft., 29 Listopada 96.
Schebek Wiktor, urzędn. pryw., Batorego 38.
Schechner Berl, ag. handl., Zielona 18.
— Karol, techn. dent.. Rynek 25.
— Oskar, korespond., Szeptyckich 22.
Schechtel Salom., druk., Żółkiewska 20.
Schechter Bernard, urzędn. pryw., Spółdzielcza 4.
— Jochil, szewc, Żółkiewska 151.
Scheer Abraham, łakiern., Szpitalna 20.
— Adolf, tokarz, pl. Krakowski 29.
— Chaim, krawiec, pł. Strzelecki 2.
— Chaskel, krawiec, Smocza 5.
— Edmund, tok. met., Obr. Lwowa 20.
— Joachim, kupiec, Jabłonowskich 36
— Leib, handl., pl. Kaz. Wielkiego 22.
— Majer, krawiec, Boimów 18.
— Marek, handl., Sykstuska 29.
— Markus, krawiec, pl. Strzelecki 2.
— Maurycy, tokarz, Źródlana 27.
— Mojżesz, ślusarz, pl. Kaz. Wielk. 22.
— Moses, dr. med., Słoneczna 31.
— Oskar, szklarz, Gazowa 18.
— Zygmunt, tech. dent., Żółkiewska 12.
Scheffer Ozjasz, szkl., Kętrzyńskiego 19.
Schehr Alexander, kupiec, Piekarska 42.
Scheib Berl, urz. pryw., Tkacka 4.
— Dawid, właśc. piek., Tkacka 4.
— Józef, mag. farm., Brajerowska 14.
— Izydor, urz. pryw., Ossolińskich 4.
— Samuel, urz. pryw., Żółkiewska 73.
— Wilhelm, kino-oper., Ossolińskich 4.
Scheid Artur, mag. farm., Słoneczna 47.
Scheiffer Emanuel, urzędn. pryw., Janowska 26.
Schein Abraham, wł. zakł. elektrotech., Lwowska 67.
— Abraham, krawiec, Gródecka 68.
— Alexander, radca Skarb., Serbska 15.

Inż. A. Scharf
Fotograficzne Aparaty i Przybory
w wielkim wyborze
Budowa aparatów do powiększeń
do dziennego i sztucznego światła.
383

-- Dawid, krawiec, B. Głowackiego 20.
-- Dorota, urz. pryw., Batorego 36.
-- Henoch, kupiec, Rzeźnicka 13.
-- Karol, drukarz, Krakowska 34.
-- Majer, kupiec, Za rog. Gródecką 14.
-- Naftali, ag. handl., Sykstuska 31.
-- Ozjasz, kupiec, Kołłątaja 5.
Scheinbach Boruch, aptekarz, Kraszewskiego 19 a.
-- Emanuel, fotogr. J. Hermana 2.
Scheindlinger Albert, urzędn. prywat., Stryjska 42.
-- Antschel, kupiec, Reja 9.
-- Józef, kupiec, Wesoła 11 a.
Scheiner Abraham, kup., Strzelecka 5.
— Bernard, insp. Tow. Ubezp., Głowińskiego 12.
-- Eisig, kupiec, pł. Rzeźni 4.
-- Izak, krawiec, Szpitalna 68.
— Israel, kupiec, Gródecka 3.
— Maks, elektrom., Janowska 55.
— Salomon, sztukat, Szpitalna 68.
-- Salomon, kupiec, pł. Smolki 5.
-- Stanisław, kond. M. K. E., Stroma 4.
Scheer Gustaw, maszynista P. K. P.,
— Filip, urz. pryw.. Józefata 10.
-- Abraham, kupiec, Józefata 10.
Scheininger Leon, rzeźnik, Jakóba Hermana 14.
Gródecka 127.
-- Gutman, handl., Zyblikiewicza 17.
-- Herman, szklarz, pl. Zbożowy 2.
— Herman, krawiec, B. Joselowicza 6.
— Izydor, kupiec, Sobieskiego 9.
-- Jakób, fryzjer, Zamarstynowska 30.
Scheininger Anna, prof. gimnaz., Snopkowska 6.
— Fradel, urzęd. Lw. Tow. Akc. Brow., Zamknięta 9.
— Jones, kupiec, św. Jacka 10.
— Maks, restaurat., Rzeźbiarska 1 a.
— Salomea, naucz., Snopkowska 37.
— Sender, kupiec, 3 Maja 21.
— Alexander, kupiec, Janowska 4.
Scheit Jakób, kupiec, Kopernika 30.
Scheitel Leopold, fotograf, Piastów 11a.
— Schaje, fotograf, Piastów 11 a.
Scheck Jakób, piekarz, Spadzista 1 a.
Schel Adolf dr., kupiec, Śnieżna 7.
Schell Maurycy, urzędn. pryw., Strzelecka 6.
Scheller Adolf, krawiec, Słoneczna 59.
— Edward, urz. poczt., Koszarowa 24.
— Jakób, urz. P.K.P., Gródecka 127/V.
— Józef, urz. P. K. P., Koszarowa 24.
— Rudolf, urz. PKP., Kamieniecka 24.
— Rudolf, ślusarz PKP., Kołłątaja 42.
— Witia, restaur., Zamarstynowska 28.
Schellmann Arnold, repr. firmy, Zyblikiewicza 24 a.
Schelmbauer M., naucz., Szeptyckich 31.
Schenefer Michał, fryzjer, Rycerska 25a.
Schenk Ernest, emeryt. pułk. W. P., 29 Listopada 20.
- Juljan, handl., Zielona 45.
Schenkel Adolf, urz. pryw., Zamarstynowska 1.
- Fischel, dr. praw, Panieńska 26.
Ignacy, urz., św. Marcina 3.
Marja, emeryt. prof. gimn., Piekarska 44.
Naftali, dr. med., Panieńska 26.
- Ryja, przemysł., Jak. Hermana 25.
-- Zygmunt, kand. adw., Głęboka 3.
Schenker Emanuel, agent handl., Częstochowska boczna 6.
— Emanuel, dr., lek. m.. Gródecka 16.
— Joachim, kupiec, Boimów 1.
-- Leonard, apl. adw., Zyblikiewicza 46.
— Leopold, urzędnik pryw., Tarnowskiego 20.
— Mojżesz, inż., Piłsudskiego 17 a.
— Pinkas, handl., Łyczakowska 122.
— Salomon, krawiec, Rutowskiego 16.
Schenlel Dawid, kupiec, Piekarska 17.
Scheps Albert, krawiec, Inwalidów 5.
— Herman, krawiec, Kleparowska 36.
— Jakób, wł. real., Zamarstynowska 45.
— Matron, inst. wodoc., Niemcewicza 7.
— Maurycy, dr. med., Kr. Jadwigi 22.
-- Schmarje, kupiec, Pod Dębem 10.
Scher Herman, krawiec, Lwia 7.
— Jakób, krawiec, Sykstuska 31.
— Les, urz. pryw., Cłowa 12.
— Srul, muzyk, Stroma 3.
Scherer Emanuel. właśc. księgarni, Krasickich 11.
— Franciszek, urz., Krasickich 15.
— Izrael, handl., Słoneczna 29.
— Samuel, inż., urz. pryw., 29 Listopada 111.
— Władysław, krawiec, Jałowiec 4.
Scherff Gwido, technik - dentysta. Pijarów 40.
— Jan, urz. Wojew., Cetnerowska 7.
— Jan, emer. prokurator. Oficerska 7.
— Leopold, aptekarz, św. Józefa 2.
— Marjan, kupiec, Zyblikiewicza 13.
Scheuering Herman, dr., lekarz, Poniatowskiego 11.
Scherlag Lorenz, inż., L. Sapiehy 45.
Scherman Abraham, krawiec, Zamarstynowska 11 a.
Scherr Bernard, kupiec, Strzelecka 5.
Scherz Izrael. wł. realn., Lindego 2.
— Jakób, urz., Lindego 2.
Scherzer Edm., dr., adw., Sykstuska 34.
— Leon, kupiec. Wolność 8.
— Salomon. dr.. adw., Sykstuska 34.
Schetyna Teofil. urz. państw.. Łyczakowska 4.
Scheuer Dawid. kier. gorzelni. Zamarstynowska 52.
Scheuring Stanisław. wł. realn., Zamojskiego 7.
Schick Juljan, rzeźnik. św. Marcina 26.
— Władysław. przem.. św. Marcina 49a.
Schickler - Kunke Leon. inżynier, Gliniańska 12.
Schieber Abraham. urz. pryw., Gabryelówka 1.
- Jankiel, wł. mleczarni, Słoneczna 7.
- Meschulem. wł. realn., Krasickich 9.
- Salomon. kupiec. Jabłonowskich 26.
Schier Eugenjusz, urz. m., Zaścianek 17.
— Wanda, urz. pryw., Zaścianek 17.
— Marja, urz. P. K. P., Na Błonie 8.
— Stanisław, urzędn. P. K. P., Snopkowska 38.
Schiff Joachim, agent handl., Panieńska 9.
— Józef, piekarz, Sieniawska 8.
— Leib, kupiec, Zadwórzańska 22.
Schiffenbauer Abraham, kupiec, Zamarstynowska 26.
— Berisch. urz. pryw., Szewczenki 3.
— Henoch. spedytor, Żółkiewska 25.
Schiffer Chaim, handl.. Karna 3.
— Herman, krawiec, Słoneczna 10.
— Izak, solic. adw.. Krakowska 5.
— Karol, urz.. Stachiewicza 6.
Schiffman Hersch. kupiec. pł. Rzeźni 6.
— Adolf, kupiec. Gródecka 16.
Schiffmann Adolf, kup., Gródecka 23.
— Antschel, ślusarz, Szewska 7.
— Eljasz, handl., L. Sapiehy 87.
— Maks, ajent handl., Lindego 6.
— Paweł, urz., Lindego 6.
— Wilhelm, krawiec, Tkacka 29.
— Wilhelm, kupiec, Małachowskiego 2.
Schiffmüller Dawid, krawiec, Panieńska 15.
Schifmiler Olga urzędn. Ubezp. Społ.. Lwowska 66.
Schikler Ezajesz. zegarm., Słoneczna 59.
Schikter Nuchim. kraw., Jagiellońska 17.
Schimelman Ozjasz. kup., Nenckiego 11.
Schimmel Leon. złotnik, Ochronek 10.
Schild Aron, wł. real., św. Marcina 11a.
— Jakób. krawiec, B. Joselowicza 10.
— Markus, stolarz, Czackiego 9.
Schildhaus Józef. urz. Magistr., Akademicka 11.
Schildhorn Majer. muzyk. Zamarstynowska 52.
Schidknecht Edward. ogrotechnik, Tarnowskiego 47.
Schildkraut J.. handl., Sadłowskiego 5.
Schiller Eljasz. krawiec, Blacharska 20.
— Fryderyk, kupiec. Jagiellońska 16.
— Henryk, wł. realn.. Droga Lubieńska 4.
Schilling Joanna. właśc. realn., Leona Sapiehy 61.
— Leon, urz. pryw., pł. Strzelecki 14.
— Róża, artystka. Zielona 17.
Schimanek Antoni, kier. szkoły. Jagiellońska 11 b.
Schimel Izak. kupiec. Blacharska 29.
— Jakób, kupiec. Sykstuska 31.
— Leizor, inż.. Kotlarska 8.
— Mendel. urz. pryw., Sykstuska 31.
— Salomon, urz. pryw.. Śnieżna 4.
Schimelman Moses, kraw.. Legjonów 37.
— Samuel, krawiec, Legjonów 37.
Schimmel Saul. lakier., Żółkiewska 11.
Schimscheiner Tadeusz. cukier., Mochnackiego 9.
Schindler Aron. stolarz, Krzywa 22.
— Chaim. stolarz, Graniczna 6 a.
— Franciszek. maszyn. P. K. P., Na Błonie boczna 15.
— Józef. em. gen. bryg. W. P., Kaspra Boczkowskiego 29.
— Karol, ślusarz M. Z. E. Zielona 251.
— Kazimierz. urz. pryw., Rahozy 3.
— Leib, kupiec, Zamarstynowska 16.
— Ludwik, art. dram., Gródecka 24.
— Moses. handl., pl. Strzelecki 3.
— Władysław, inż., Długosza 7.
Schipper Dawid, kupiec, Gródecka 35.
— Chaim, przemysł., Objazd 8.
— Henryk, prof. gimn., W. Pola 12.
— Zygmunt, dr. adw., Podlewskiego 8.
Schirak Markus. lakier., Rzeźnicka 17.
Schirl Abraham, kupiec, Nadbrzeżna 8.
— Osjasz, kupiec, Gródecka 147.
— Władysław, handl., Krzywczyce 214.
— Władysław. restaur., Grodzickich 9.
Schirman Mojżesz, kupiec, pl. Gołuchowskich 1.

Schirmer Kazimierz, urz. pryw., Ponińskiego 33.
— Stanisław. piekarz. Zadwórzańska 40.
— Wilhelm, przemysł., Torosiewicza 38.
Schlachter Leon. instalator, Józefata 7.
Schlaf Herman, kupiec, Grodzickich 9.
— Salomon, kupiec, Hausnera 4.
Schlaffenberg Henryk, em. major WP., Czereśniowa 19.
Schlag Adolf, naucz. języka angielsk., Hoffmana 11.
— Adolf, urz. pryw., św. Michała 12.
— Febus, kupiec, K. Boczkowskiego 9.
— Peretz, kupiec, Szpitalna 20.
Schlager Elj., agent handl., Słoneczna 6.
— Izrael, krawiec, Kaźmierzowska 45.
— Józef, kupiec, Żółkiewska 22.
— Józef. kupiec, Cłowa 7.
— Zygmunt, inż. arch., Łazarza 9.
Schlam Adela, urz. bank., Ochronek 11.
— Dawid, kupiec, Gródecka 59 a.
— Maurycy, agent handl., Gródecka 59.
— Mendel, krawiec, Rynek 12 a.
— Salomon, ślusarz. Paderewskiego 9.
Schlamm Józef, urzędn. pryw., Kochanowskiego 35.
— Józef, handl., Skarbkowska 7.
Schlanger Łazarz, kupiec, Serbska 4.
Schlarb Artur, urzęd. poczt., Warszawska 53.
— Bolesław, urzęd., Warszawska 53.
— Mieczysław, urzęd. poczt., Warszawska 53.
Schlarp Henr., urz. poczt., Teatyńska 5.
— Kazimierz, urz. poczt., Teatyńska 5.
Schlatiner Moses, piek., Bogdanówka 62.
— Zygmunt, fryzjer, Bogdanówka 62.
Schläfrig Elj., wł. druk., Sykstuska 24.
— Juljan, kand. adw., Sykstuska 24.
— Marceli, muzyk, Krakowska 6.
— Maurycy, kupiec, konduktorska 28.
— Samuel. krawiec, Krakowska 6.
Schlägel Zygm., kraw., Skarbkowska 17.
Schläger Abraham, piekarz, Owocowa 5.
— Chaskiel, krawiec, Sieniawska 17.
— Chaskiel, krawiec, Zimorowicza 10.
— Joachim, tech.-dent., Pod Dębem 15.
Schätiner Natan, szewc, św. Michała 1.
Schlechter Emanuel, dziennikarz, Na Bajkach 9.
— Emil. kand. adw., Lwowska 32.
— Jakób, handl., Szpitalna 10.
Schleicher Antoni, kupiec, Wyhranowskiego 11.
— Dawid. optyk, Ruska 4.
— Eisig, szklarz, Hetmana Jabłonowskiego 17.
— Fryderyk. wł. real., Łyczakowska 6.
— Henryk, przemysł., Jagiellońska 20.
— Hersch. kupiec, Bema 16.
— Juljusz, urz. pryw., Boularda 3.
— Ludwik, urz. poczt., Stryjska bocz. 6.
— Majer, wł. kiosku, Pod Dębem 8.
— Markus. ślusarz - mechanik, św. Józefa 3.
Markus. kupiec, Hetmana Jabłonowskiego 19.
— Mieczysław, kupiec, Niecała 6.
— Salomon, przemysł., Słoneczna 34.
— Siche, urz. pryw., Szeptyckich 6.
— Stanisław, monter, Obr. Lwowa 11.
— Tobiasz, krawiec, Pod Dębem 2.
— Zygmunt, handl., Pod Dębem 8.
Schleider Markus, kupiec, Kazimierzowska 35.
— Mendel, urz. pryw., Wodna 5.
Schleien Benjamin, majster fabr., Alembeków 9.
— Jakób, buchalter, Piaskowa 11.
Schleier Icyk, krawiec, Krasickich 7.
— Moses, lakiernik, Smocza 2.
Schleifer Arnold, agent handl., Berka Joselowicza 4.
— Berl, kupiec, Zamarstynowska 24.
— Edward, kupiec, Sobieskiego 12.
— Ignacy, malarz pok., Źródlana 51.
— Izydor, lakiernik, Żółkiewska 74.
— Józef, kupiec, Żółkiewska 30.
— Józef, kupiec, Beisera 2.
— Jütte, wł. realn., B. Joselowicza 4.
— Mendel, urz. asek., Alembeków 14.
— Natan, kupiec, Gródecka 23.
— Simche, kupiec, Jachowicza 8.
— Wilhelm, handl., Żółkiewska 49.
— Zygmunt, dr., adw., Kościuszki 3.
Schlein Lemel, rzeźnik, Florjana 9.
Schleker Filip, urz. bank., Kurkowa 2.
— Ozjasz, restaurator, Kurkowa 2.
Schleuder Moses, urz. pr., Inwalidów 15.
Schleyen Anna, urzędn. pryw., Zamojskiego 10.
— Jakób, restaurator, Józefata 11.
— Mojżesz, agent handlowy, Zygmuntowska 12 a.
Schlichter Szymon, kupiec, Źródlana 16.
Schlifka Berta, as. farm., Gródecka 62.
— Emil, urz. skarb., Gródecka 62.
— Ignacy, dziennikarz, Bernsteina 8.
Schlimper Henryk, malarz szyldów, Pod Dębem 5.
— Herman, kupiec, pl. Krakowski 7.
— Herman, kupiec, Żółkiewska 22.
— Izydor, urz. pryw., Szpitalna 21.
— Maurycy, kupiec, pł. Krakowski 7.
— Mendel, dr., lekarz, Gródecka 31.
— Natan, handlarz bydła, Zamarstynowska 56.
Schlitt Samuel, naucz. pr., Janowska 88.
Schlittner Salomon, urz., Pod Dębem 24.
Schloj Mendel, ślusarz, Źródlana 37.
Schloff Chana, restaur., Anczewskich 1.
Schlosberger Jan, tokarz, Stefczyka 8.
Schloss Pinkas, kupiec, Wagilewicza 9.
Schlossberg Jakób, agent handl., Skarbkowska 41.
Schlosser Elj., elektrotech., Lwowska 69.
— Jan, piekarz, pl. Fabryczny 2.
— Józef, urz. pryw., Żółkiewska 60.
— Mayer, kupiec, Kozielniki 55.
— Peretz, złotnik, Lwowska 69, Zamarstynów.
Schlossman Jakób, kupiec, Boularda 3.
Józef, kupiec, Bart. Głowackiego 22.
Schlossmann Abraham, zegarm., Szeptyckich 31.
Henryk, urz. pryw., Bart. Głowackiego 22.
Schlossmann Józef, urz. pryw., Bart. Głowackiego 22.
— Salomon, kupiec, św. Anny 3.
Schlumpr Abraham, kupiec, Kleparów, Mościckiego 37.
— Nuchim, kupiec, Błacharska 12.
Schlüsselberg Szymon, piekarz, Szpitalna 20.
Schmach Alojzy, asyst. P. K. P., Krasickich 5.
— Ludwik, ślusarz P. K. P., pl. Fabryczny 10 a.
Schmahl Ozjasz, kupiec, Kasztelańska 9.
Schmajer Zdzisław, prof. muz., Sykstuska 40.
Schmal Henryk, urzęd. pryw., Zadwórzańska 20.
— Karol, palacz, Gospodarska 26.
Schmalzbach Saul, kup., Rappaporta 7.
— Wilhelm, urz. pryw., Teatyńska 33.
Schmalzbach Paweł, lakier., Dekerta 6.
Schmalenberg Elżbieta, urzędn. poczt., Szewczenki 7.
— Franciszek, ślusarz, Pilichowska 8.
Schmalenberger Filipina, właśc. realn., Wiśniowieckich 2.
— Franciszek, urz. P. K. P., Wiśniowieckich 2.
— Jakób, urz. Gal. Kas Oszcz., Wiśniowieckich 2.
Schmalzbach Benjamin, operator kin., Leona Sapiehy 85.
— Izrael, lakiernik, Słoneczna 44.
— Józef, technik dent., Jakóba Hermana 5.
— Natan, lakier., Znies. Na Opoce 757.
— Wilhelm, urz. pryw., Teatyńska 33.
Schmanzer Markus, kupiec, Kazimierzowska 8.
Schmar Marja, art. muz., Halicka 19.
Schmarda Aniela, st. asyst. P. K. P., Niemcewicza 44.
— Julja, asyst. PKP., Niemcewicza 44.
Schmans Marc., urz., Tarnowskiego 23.
Schmech Ludwik, dr., lekarz, Kopernika 3.
Schmelkes Elza, właśc. realn., Krasickich 14.
— Ernestyna, wł. realn., Krasickich 14.
— Zofja, wł. realn., Krasickich 14.
Schmelz Maurycy, fryzj., Pod Dębem 5.
Schmer Abraham, krawiec, Zamarstynowska 30.
— Iechiel, fryzjer, Zamarstynowska 23.
— Izydor, elektrotechn., Kotlarska 14.
— Jakób, kupiec, Na Boisko 4.
— Leopold, urz. skarb., Pełczyńska 27.
— Mayer, rzeźnik, Króla Jana 15 a.
— Salomon, fryzjer, Warszawska 2.
Schmerler Markus, kupiec, Kochanowskiego 83.
Schmeterling Herman, kupiec, Nenckiego 6.
Schmetterling L., kup., Żółkiewska 135.
Schmid Domicela, nauczycielka, Torosiewicza 6.
— Marja, urz. Mag., Łyczakowska 100.
— Maurycy, buch., Sieniawska 12.
— Samuel, kupiec, Sieniawska 12.
— Władysław, muz., Piotra i Pawła 7.
Schmidt Adam, przem., Friedrichów 8.
— Baruch, agent handl., Jachowicza 18.
— Christjan, ślusarz, Kasztelańska 4.
— Edward, urz., Sierpowa 3.
— Efroim, tokarz, Kr. Jadwigi 34.
— Emil, ślusarz P. K. P., Kulparkowska 60.
— Feiwel, gorzeln., Dekerta boczna 5.
— Franciszek, urzędn. poczt., Kordeckiego 5.
— Fryderyk, krawiec, Kołłątaja 26.
— Jadwiga, urz. poczt., św. Zofji 6.
— Jakób, stolarz, Władysława Beży 4.
— Jan, szewc, św. Anny 9.

— Józef, ślusarz P. K. P., Lewand., Sobieskiego 16 a.
— Józef, naucz., Lewand., 3-go Maja 8.
— Józef, magaz. P. K. P., Gródecka 54.
— Józef, fotograf, św. Piotra 15.
— Józef, naucz., Grunwaldzka 99 a.
— Józef, dr., adw., Nabielaka 37.
— Kamila, urz. sąd., Potockiego 14.
— Karol, szewc, Szeptyckich 20.
— Konst., kontr. poczt., św. Zofji 6.
— Leon, krawiec, Smerekowa 3.
— Leon, urz., Lwowskich Dzieci 38.
— Marja, urz. poczt., św. Zofji 6.
— Michał, ślus. maszyn., Zamknięta 1.
— Michał, ślusarz, Kasztelańska 8.
— Osiasz, kupiec, Teodora 11.
— Oskar, blacharz, Kazimierza W. 4.
— Stanisław, urz. Tow. Ubezp., Kochanowskiego 62.
— Stanisława, droguerz., św. Piotra 19.
— Wawrzyniec, mechanik M. Z. E., Gródecka 62.
— Wiktor, urzęd. bank., Kol. Krzywczycka.
— Wilhelm, wł. real., 29 Listopada 98.
— Witold, prof. gimn., św. Zofji 6.
— Władysław, prokur. Banku G. Kr., Łyczakowska 46.
Schmieder Bernard, urz. pr., Kętrzyńskiego 18.
— Dawid, szewc, Słoneczna 20.
— Izrael, handlowiec, Piekarska 91.
— Mozes, kupiec, Boimów 4.
— Natan, urz. P. K. P., K. Boczkowskiego 35.
— Rachmel, dr., emeryt. prof. gimn., św. Zofji 17.
— Rubin, kupiec, B. Joselowicza 16.
— Szymon, urz. pryw., Niemcewicza 5.
Schmier Bernard, tokarz, Słoneczna 57.
— Mozes, piekarz, Gazowa 24.
— Ozjasz, farbiarz, M. Reja 9.
— Salomon, fryzjer, Tetmajera 1.
Schmierer Abraham, kotlarz, Niecała 3.
— Emil, urz. pr., Kochanowskiego 52.
— Mendel, przemysł., Jagiellońska 16.
Schmigelski Jakób, krawiec, św. Kingi boczna 6.
Schmilowicz Zygmunt, urz. pryw., Torosiewicza 15.
Schmida Antoni, ślusarz, św. Piotra 27.
Schmitt Tadeusz, handl., Janowska 61.
Schmittlich Szymon, urz. pryw., Berka Joselowicza 11 a.
Schmorak Emil, dr. adw., Fredry 9.
— Ludwik, inżynier, Dąbczańska 7.
— Selig, przemysł., Fredry, 9.
Schmos Abraham, kupiec, Czackiego 1.
Schmutz Uszer, cukiernik, Paderewskiego 11.
Schmutzer Hela, urz. pr., Słoneczna 47.
— Józef, urz. pryw., Słoneczna 47.
Schnabel Juljan, tokarz, Wiejska 4.
Schnantzer Markus, piekarz, Zamarstynowska 30.
Schnapek Ber., kup., Szeptyckich 36.
— Józef, asyst. pharm., Szeptyckich 36.
Schnapik Benjamin, blacharz, Piłnikarska 84.
Moses, blacharz, Kasprowicza 1.
— Moses, blacharz, Kr. Jana 4.
Schnapp Simon, współwł. realn., Łyczakowska 62.
— Zallel, restaur., Zamarstynowska 27.
Schnapper Arnold, kup., Rappaporta 7a.
— Berta, dr., lekarz dent., Akademicka 24.
— Berl, krawiec, Żółkiewska 67.
— Fryderyk, dr., lekarz dent., Akademicka 24.
— Henryk, kapelm., Akademicka 24.
— Ludwik, urz. pryw., Kordeckiego 7.
Schnappr Samuel, krawiec, Zamarstynowska 30.
Schnapyk Efroim, blach., Nadbrzeżna 8.
Schnarch Salomon, kup., Sykstuska 37.
Schnauer Juer, kupiec, Lw. Dzieci 17.
— Adolf, kupiec, Zamarstynowska 24.
Schnautzer Feiwel, kupiec, Lwia 12.
— Mozes, ślusarz, Szumlańskich 11 a.
Schnebaum Benjamin, muzyk., Lwia 8.
Schnee Abraham, kupiec, Sykstuska 21.
Schneck Benj., dr., adw., 3-go Maja 8.
— Edward, urz. pryw., Wolność 12.
— Izak, krawiec, Boimów 11.
— Osiasz, krawiec, Żółkiewska 8.
— Rudolf, apl. adw., Potockiego 38.
Schneewiess L., urz. pr., Pułaskiego 12.
Schnee Bernard, fryzj., Kr. Jadwigi 18.
— Juda, kupiec, Pilichowska 10 a.
Schneebraut Jakób, apl. sąd., Leśna 14.
Schneegurt Chaje, właśc. realn., Pilnikarska 3.
— Maksymiljan. restaur., Źródlana 21.
— Samuel, kupiec, Pilnikarska 3.
Schneekraut Jakób, apl. sąd., Bojowa, dom M. K. E.
Schneelicht Saul, mech., Pod Dębem 7.
Schneid Abraham, właśc. realn., Leona Sapiehy 33.
— Aron, kupiec, B. Głowackiego 20.
— Betti, wł. realn., Kubasiewicza 3.
— Chaim, kupiec, Rynek 17.
— Henia, wł. real., B. Joselowicza 11a.
— Henryk, dr., adw., Śnieżna 5.
— Herman, kupiec, Zielona 46.
— Herman, kupiec, Piekarska 16.
— Ignacy, dr., adw., Bodganówka 10.
— Izydor, kupiec, Nenckiego 7.
— Józef. urz. pryw., Piastów 15.
— Karol, urz. bank., Klonowicza 3.
— Leon, urzędnik bank., Kochanowskiego 26.
— Mieczysław, urz. sk., Filipówka 15.
— Regina. urz., Piastów 15.
— Salomon, kupiec, Śnieżna 5.
Schneider Abraham. właśc. realn., Żółkiewska 83.
— Aleksander, kupiec, Żółkiewska 83.
— Aleksander, wł. dóbr, Ossolińskich 7.
— Arnold, dyr. ak. Twa Browarów, Kochanowskiego 26.
— Aron, krawiec, Żółkiewska 11.
— August, zawiadowca P. K. P., Marsz. Focha 15.
— Bronisław, tokarz, Żółkiewska 3.
— Dawid, malarz pok., Pod Dębem 2.
— Dawid, krawiec, Gołąba 10.
— Edmund, urzędn. państw., Wyspiańskiego 15.
— Edward, palacz P. K. P., Piastów 2.
— Edward, urz. P.K.P., Gródecka 127.
— Eljasz, kupiec, Objazdowa 6.
— Elkine, kupiec, Żółkiewska 18.
— Esta, naucz. pryw., Pełtewna 13.
— Ferdynand, stolarz, Akademicka 23.
— Filip, kupiec, Krakowska 34.
— Franciszek, stolarz, Średnia 25.
— Franciszek. szewc, Chorążczyzny 5.
— Franciszek, tokarz. Gródecka 127.
— Herman, stolarz, Inwalidów 23.
— Izak, szewc, J. Hermana 28.
— Izak, kupiec, Kaźmierzowska 21.
— Izak, kupiec, Żółkiewska 34.
— Izrael, stolarz, Żółkiewska 83.
— Jakób, urz. pryw., Żółkiewska 1.
— Jakób, urz. techn., pl. Strzelecki 2.
— Jakób, urz. pryw., pl. Strzelecki 2.
— Jakób, leśnik, Sykstuska 10.
— Jakób, technik dent., Rynek 12 a.
— Jakób, kowal. Grunwaldzka 81.
— Jan, urz., Na Błonie 22.
— Janina. naucz., Wulecka 121.
— Janina, urzęd. Izby skarb., Chocimska 9.
— Jachiel. kupiec, Pod Dębem 2.
— Józef. kupiec, Nowy Świat 15.
— Józef. urz. pr., Ziemiałkowskiego 14.
— Józef. urz. pryw., św. Zofji 5.
— Józef, handlarz koni, Błonna 9.
— Juljusz, dr., lekarz W. P., Romanowicza 1.
— Juljusz, stol. budowl., Zdrowie 12.
— Karol, stolarz P. K. P., Krótka 3.
— Karol. zawiadowca stacji P. K. P., Grunwaldzka 8.
— Leopold, wl. realn., Potockiego 10.
— Leopold, piekarz, Kulparkowska.
— Ludwik. dentysta, Żółkiewska 83.
— Ludwik, urz. pryw., Gródecka 131.
— Ludwig. dr., em. prof. gimn., Friedrichów 6.
— Ludomir. naucz., Al. M. Focha 15.
— Majer, piekarz, Kr. Jadwigi 10.
— Marek, kupiec. Stawowa 26.
— Markus. naucz. pryw., Źródlana 31.
— Maurycy, urzędn. pryw., Zamarstynowska 14.
— Maurycy. akwizytor. Objazd 8.
— Mordko. kupiec, Pełtewna 11.
— Nachman. szewc, Pod Dębem 12.
— Nusin, dr., lekarz, Kościuszki 24.
— Róża, naucz. pryw., Piłnikarska 8a.
— Róża, pianistka, Dąbrowskiego 27.
— Rudolf, ślusarz P. K. P., Sienkiewicza 7.
— Rywka, naucz. pryw., Pełtewna, 13.
— Salo, krawiec, Rynek 12 a.
— Salo, urz. pryw., pl. Marjacki 5.
— Samuel, blacharz, Pod Dębem 12.
— Samuel. cukiernik, Janowska 46.
— Szaje. kupiec, Żółkiewska 1.
— Stanisław. naucz., Jałowiec.
— Tadeusz, inż., urzęd. P. K. P., Pasieczna 20.
— Wilhelm, stolarz, Głowińskiego 23.
— Zygmunt, inż., Żółkiewska 83.
Schneiderman Pinches, krawiec, Przerwana 4.
Schneidler Salom., kraw., Żółkiewska 48.
Schneidszer Dina, urzędn., Jabłonowskich 32.
Schneidscher Oskar, em. oficer W. P., Dembińskiego 5.
Schneier Artur, dent., Zacharjewicza 7.
— Markus, krawiec, Łyczakowska 96.
— Maurycy, kupiec, L. Sapiehy 69.
— Samuel. śniewak. Arciszewskiego 2.
— Zofja, położna, Zyblikiewicza 42.
— Peisach, szewc, B. Graniczna 3.
Schneigert Leopold, kier. oddz. telegr., Kadecka 8.

Schneikart Kazimierz, inż. Gaz. miej., Gazowa 22.
Schneinberg Jan. urz.. Głowińskiego 17.
Schnek Fryderyk, dr.. lekarz Szp. Pow., Sykstuska 14.
— Joel, krawiec, Boimów 11.
— Maks, handl., Furmańska 5.
— Paula, współwł. real., Żółkiewska 36.
— Zygmunt, kupiec, Furmańska 5.
Schnekraut Dawid, kup., Nenckiego 5.
Schnepf Bernard, księg.. Żółkiewska 22.
— Zygmunt, księg., Żółkiewska 22.
— Artur, urz. pryw., Skarbkowska 15.
Schnepp Dawid, łakiernik, Wesoła 5.
— Henryk, urz., Batorego 12.
Schnerch Henr., stol., Niemcewicza 21.
— Jakób, urz. bank., św. Teresy 2 c.
Konrad, urz. m., Konduktorska 21.
— Władysław, urzędn. skarb., Zygmuntowska 11 a.
Schneu Mojżesz, wł. skl. materj. bud., Furmańska 3.
— Rudolf, technik-dent., Furmańska 3.
Schnieder Józef, emeryt. oficer W. P., Janowska 53.
— Mojżesz, handl., Nenckiego 5.
— Salomon, kupiec, Tkacka 17.
Schnips Bernard, farb., Pilnikarska 12.
— Efroim, fryzjer, Kr. Jadwigi 19.
— Jakób, spedytor, Pilnikarska 12.
— Józef, szewc, Słoneczna 22.
Schnittlech Berl, zarządca realn., Podzamcze 3.
— Szymon, urz. pryw., Berka Joselowicza 11 a.
Schnitzer Joachim. urzęd. pryw., Wolność 16.
— Godd, kupiec, Wolność 16 a.
— Izak. krawiec, Nenckiego 9.
— Taube. krawiec, Nenckiego 9.
Schnur Naftali. kapelusz., Słoneczna 31.
Schnurgas Salomon. lakier., Wolność 8.
Schnür Henryk, kapelusznik. Lwia 11.
Schoenett Józef. urzęd. państw., Jabłonowskich 32.
— Kazimierz. sędz., Poniatowskiego 10.
— Roman. urzędnik poczt., Poniatowskiego 10.
Schoenwetter Henryk. dr.. adw., Jakóba Strzemię 8.
Schoff Szymon. kup.. Kętrzyńskiego 19.
Schoffel Dawid. kupiec, Słoneczna 57.
Scholder Izrael. dr.. aplik. adw., Słowackiego 5.
— Józef, fryzjer. Zamarstynowska 30.
Schollenberger Marjan. urz. P. K. P., Kulparków 136.
Scholtz Stefan. urzędn. pryw.. Poniatowskiego 5.
Scholz Franc., krawiec, Szewczenki 11.
— Józef. oficer W. P.. Potockiego 55.
— Otto. urzęd. pryw., Senatorskiego 6.
— Rajmund. inż.-leśnik. Murarska 47.
Schönthal Aron, kupiec, Krasickich 16.
Schopper Antonina, naucz. pryw., Łyczakowska 100.
Schor Baruch, urzędnik bank., Romanowicza 9.
— Elukim, urz. pryw., Żółkiewska 154.
— Frydcryk, urz. pr., Łyczakowska 5.
— Izak, naucz. pryw., Gazowa 16.
— Jakób, mierniczy, Jagiellońska 11.
— Józef, krawiec, B. Joselowicza 10.
— Józef, kupiec, Żółkiewska 187.
— Juljan, urz. pryw., Świętokrzyska 7.
— Leon, urz. P. K. P., Bema 12 b.
— Todres, kupiec, Żółkiewska 83.
Schornstein Mojżesz, urz. pr., Zygmuntowska 11 a.
— Nesanel, urz. pryw., Supińskiego 20.
Schorr Adolf, dr. adw., Kołłątaja 3.
— Anna, naucz., Głowińskiego 8.
— Baruch, agent handl., Gródecka 11.
— Baruch, kupiec, Starozakonna 15.
— Benedykt, malarz pokojowy, Przerwana 4.
— Benzion, urz. pryw., Źródlana 31.
— Bernard, kupiec, Łyczakowska 4.
— Bertold, urz. PKP., Sobieskiego 15.
— Chaim, krawiec, Ormiańska 20.
— Chaim, urz. pryw., Łąckiego 9.
— Dawid, dr., k. adw., Żulińskiego 10.
— Dawid, urz. poczt., Jachowicza 11 a.
— Dora, mag. farm., Żółkiewska 11.
— Emil, kupiec, Jałowiec 8.
— Ernestyna, urzęd. pryw., Zamarstynowska 30.
— Eugenjusz, naucz. pr., Gródecka 42.
— Fajga, naucz. gimn., Kazimierzowska 47.
— Feliks, agronom, Jachowicza 17.
— Helena, dr., wł. realn., Poniatowskiego 10.
— Henryk, kupiec, Pełtewna 15.
— Hersch, naucz. pryw., Słoneczna 15.
— Hersch, kupiec, B. Josełowicza 21.
— Hune, agent handl., Bożnicza 3.
— Izrael, kupiec, Rappaporta 7.
— Jakób, handl., Bogdanówka 1.
— Jakób, urz. pryw., Kopernika 10.
— Joel, urz. pryw., Gródecka 14.
— Jojne, restaurator, Żółkiewska 69.
— Józef, urz., Bałonowa 4.
— Józef, kupiec, Szpitalna 21.
— Józef, kupiec. Ochronek 6.
— Maksymiljan, urz. pryw., Boczkowskiego 12.
Markus, malarz, Przerwana 4.
— Markus, kupiec, Jachowicza 17.
— Maurycy, przedst. handl., św. Zofji 6.
— Maurycy, kupiec, św. Kingi 4.
— Mojżesz, kupiec, Gródecka 23.
— Mojżesz, drukarz, Źródlana 6.
— Naftali, kupiec, Furmańska 5.
— Rafael, urz. fabr., Żółkiewska 171.
— Salomon, kupiec, Nenckiego 8.
— Salomon, artysta, B. Joselowicza 8.
— Salomon, kupiec, Krasickich 7.
— Szaja, urz. pryw., Sadlowskiego 5.
— Samuel, urz. pr., Korzeniowskiego 9.
— Samuel, kupiec, Hoffmana 4.
— Seinwel, krawiec, Kopernika 10.
— Schulim. urz. pr., Grunwaldzka 12.
— Schulim, naucz. pr., Alembeków 16.
— Szymon, tokarz, Boimów 23.
— Szaja, wł. realn., Szpitalna 21.
— Taube, urz., Unji Brzeskiej 3.
— Wolf, kupiec, Nenckiego 5.
— Zygmunt, literat, L. Sapiehy 24.
Schoss Józef, krawiec, Słoneczna 24.
Schott Adam, urz. m , Koszarowa 26.
— Jan, ślusarz, Kr. Leszczyńskiego 8 a.
Schottlaender Klara, dr., kand. adw., Tarnowskiego 12.
Schotz Adolf, dyr. banku, Technicka 1.
— Zygmunt, dyr. banku, Słowackiego 2.
Schoenkopf Anna, naucz., Kochanowskiego 10.
Schön Aron, urz. pr., Dobrzańskiego 3.
— Edmund, restaurator, Zimorowicza 9.
— Izak, kupiec, Kr. Leszczyńskiego 5.
— Leon, zegarmistrz, Długa 3.
— Nipen, księgowy Izby skarb., Alembeków 12.
Schönbach Bern., handl. Inwalidów 7.
— Hirsch, kupiec, Domsa 6.
— Izak, dr., adw., Słowackiego 4.
— Klemens, dr., dyr. Syndyk. fabr., Kochanowskiego 51.
Schönbaum Ber, urz., Piaskowa 3.
Schönberg Dawid, urzędn. pryw., Żółkiewska 175.
— Helena, urz. pryw., Obertyńska 7.
Schönblum Maurycy, kup., Ochronek 6.
Schöner Mechel, kupiec, pl. Gołuchowskich 11.
Schönermann Leon, urzędn., Jabłonowskich 2.
Schönfeld Adolf, inż., Karpińskiego 9.
— Aleks., adm. kamien., Słoneczna 9.
— Bruno, kontr. poczt., Gródecka 54.
— Dawid, kupiec, Głowińskiego 2 a.
— Eljasz, zegarm., Korzeniowskiego 3.
— Fryderyk, dziennik., Snopkowska 46.
— Jakób, artysta, Źródlana 2 a.
— Jakób, dr., lekarz, Głowińskiego 2.
— Leon, dyr. kop. nafty, L. Sapiehy 20.

BAR i KAWIARNIA „SEVILLA"
LWÓW, UL. PIEKARSKA 2. 242 TEL. 35-33

Najlepszy płyn, pasta i proszki do czyszczenia metali -SILVA- Lwów, Bandurskiego 5. Żądać wszędzie! 1620

Schönfeld Natan, zarz. ceg. Snopkowska 46.
— Natan, dent., Kołłątaja 3.
— Szulim dr., lekarz, Sienkiewicza 6.
— Szymon dr., adw., Głowińskiego 2a.
Schönhofer Fryd., kapel., Tetmajera 3.
— Stanisław, urz., Sierpowa 5.
— Zygmunt, kapel., Tetmajera 3.
Schönholz Józef, urz., Sobińskiego 5.
Schönhorn Izydor, inst. elek., Żółkiewska 35.
Schönkopf Eman., przem., Heninga 22.
Schönthaler Agenor, as. PKP, Dekerta 21.
— Albin sek. sąd., Halicka 12.
Schönwetter Ign., wł. real., Krakowska 2.
Schöps Salomon, stol., Krzywa 8.

SPRECHER W. Lwów, Pl. Marjacki 8, tel. 9-92.

Schrage Abr., kup., Łyczakowska 237.
— Chaim, kupiec Kordeckiego 4¹.
— Ignacy, major WP., Tarnowskiego 8.
— Zacharjasz, kup., Owocowa 8.
— Adolf, urz., Szeptyckich 15.
— Moses, kupiec, Lwowska 58.
— Wilh., emer. sędz., Zygmuntowska 11.
Schragl Oskar, urz., Marcina 9.
Schram Edward, kier. parowoz., Kr. Leszczyńskiego 27.
— Jan, kupiec, pl. Kapitulny 2.
— Nuchim, restaur., Słoneczna 59.
— Rudolf, urz., Janowska 130.
— Tadeusz, kupiec, pl. Kapitulny 2.
— Wilhelm, kuśn., Kr. Jadwigi 22.
Schramik Leon, spedytor, Bernsteina 15.
Schramm Andrz., of. WP., Grochowska 33.
— Franciszek, prok., Akademicka 7.
— Hilary, prof. Uniw., Kraszewskiego 19a
— Zygmunt, ofic. WP., Japońska 9.
Schranc Mattel, wł. real., Wąska 14.
Schrantz Salomon, mech., Zamarstyn. 50
— Aleks., kupiec, Tkacka 16.
— Jakób, urz., Łyczakowska 16.
Schratter Jakób, urz., Miłkowskiego 1.
Schreck Herman, kupiec, Gródecka 81.
— Ozjasz, dziennik., Bema 12c.
Schreiber Abr., kupiec, Działyńskich 14.
— Abraham, kupiec, Gazowa 12.
— Chaim, kupiec, Gazowa 8.
— Dawid dr., adw., Brajerowska 7.
— Herman, fryzjer, Wesoła 16.
— Ignacy, fryz., Żółkiewska 101.
— Izydor, kupiec, Rynek 43.
— Jakób, kupiec, Sobieskiego 15.
— Justyn, kupiec, Kleparowska 8.
— Leon, kupiec, Mikołaja 3.
— Maks, ślus., Ogórkowa 4.
— Meichler, kupiec, Arciszewskiego 8.
— Mieczysław, urz., Gosiewskiego 4a.
— Rozalja, zarz. domu, Listopada 27.
— Salomea, naucz. g., Bema 12a.
— Salomon, kupiec, Słoneczna 31.
— Tewel, naucz., Skarbkowska 4.
Schreier Edmund, solicyt. adw., Polna 33.
— Izydor, wł. fabr., Żółkiewska 14.
— Teobald, mech., W. Szpali 20.
Schreiner Adam, urz. Kulparkowska 59.
Schrencel Maks, restaur., Grodecka 54.
— Anna, farmaceut., Żulińskiego 4.
Schrezel Emanuel, muzyk, Anny 11a.
— Fryderyk, urz., Janowska 24.
— Henryk, urz., Jachowicza 8.
— Ignacy, inż., Zielona 54
— Izydor, księgowy, Pijarów 17.
Schrezel Leopold, urz.. Anny 11a.
— Michał, kupiec, Kotlarska 14.
— Norbert dr.. adw.. Teatyńska 25.
— Salomon, łakiernik. J. Hermana 16.
— Tadeusz, kupiec, Anny 9.
Schreyer Henryk, urz., Ormiańska 12.
— Karol, buchalter, Tarnowskiego 14.
— Rudolf, wł. folw., Tarnowskiego 14.
Schrödel Wład., mech., Na Błonie 10.
Schröpfer Wawrz., krawiec, B. Błonie 1.
Schtik Andrzej, szewc, Warszawska 74.
Schubert Alojzy, wł. real., Piaskowa 2.
— Eugenjusz, urz. Piłsudskiego 23.
— Herman, kupiec, pl. Gołnchowskich 1.
— Izydor, ag. handl., Słoneczna 29.
— Józef, inż., Piaskowa 2.
— Jerzy, urz., Świętokrzyska 51.
— Osias, kupiec, Bernsteina 3.
— Stefan, ofic. W.P., Oficerska 20.
— Tadeusz, inż., Marsz. Focha 36.
Schuchat Hela, pryw., Rynek 43.
Schudrich Chaim, kuśnierz, Kazimierzowska 35.
— Nussen, kuśn., J. Hermana 25.
— Salomon, kupiec, Kr. Jadwigi 20.
Schuhan Leon, fryzjer, Źródlana 51.
Schulbaum Zofja, prof. g., Zimorowicza 7.
Schulberg Albert, kupiec, Rejtana 4.
— Józef, druk., Boimów 11.
— Juljusz. srebrnik, Żółkiewska 39.
— Mendel, kupiec, Rejtana 4.
— Salomon, kupiec, Zamarstynowska 23.
Schuldhorn Jechel, kupiec, Kr. Leszczyńskiego 11a.
Schulfand Izydor, kupiec. Szpitalna 25.
Schuller Alfred, inż., Wyspiańskiego 22.
— Marja dr., as. UJK.. Wyspiańskiego 22
Schulman Jakób. kr., Gródecka 147.
— Leizer, lakier., Krakowska 14.
Schultz Edward, as. PKP, Sienkiewicza 22
— Karol, urz. Magtu. Gródecka 92.
Schulz Grzeg., urz.. Bonifratrów 4.
— Izydor, inż., Matejki 8.
— Klemens, typograf. Żółkiewska 129.
— Lea, kupc., Supińskiego 2.
— Marja, urz., Legjonów 3.
— Marjan. kier. samoch., W. Starka 1.
— Romuald, naucz.. Legjonów 3.
— Władysław. mal. pokoj., Rynek 21.
— Władysław, urz.. Pijarów 25.
Schuman Józef. urz.. Tarnowskiego 27.
— Szymon, restaur., Żółkiewska 4.
Schumer Lipe dr.. adw.. Dąbrowskiego 5.
— Ludwik, aptek., Gołąba 6.
— Ludwik. urz., Ochronek 6.
— Maks, urz., Kochanowskiego 21.
— Moses, kuśnierz, Źródlana 27.
Schummer Edw., kom. Magtu, Kurkowa 5.
Schunke Jadw., urz., Magazynowa 1.
Schuppik Józef, as. PKP., Kubasiewicza 9
Schurkman Berisch, fabr., Szopena 10.
Schurtz Mozes, kuśn., pl. Krakowski 7.
Schurz Markus, kuśn., Panieńska 18.
Schustek Edwin, cukier., Bilińskich 7.
Schuster Alf., dzier. d., Tarnowskiego 83.
— Alojzy, przem., Zygmuntowska 17.
— Dawid, kupiec, Szumlańskich 5.
— Dawid, urz. pryw., Mochnackiego 18.
— Herman, urz. pryw., Piekarska 5.
— Izak, krawiec, Kotlarska 5.
— Karol, sztukat., Kubasiewicza 9.
— Leib, krawiec, św. Piotra 7.
— Marja, wł. real., Sobieskiego 3.
Schuster Maurycy, krawiec, Piekarska 4.
— Moryc, muzyk, J. Hermana 28.
— Tadeusz, kupiec, Małeckiego 4.
— Teresa, wł. real., Sygniówka W. 78.
— Helena, adj. U.J.K., Piekarska 52.
Schusterman Berl, szewc, Nadbrzeżna 8.
Schust Jadwiga, urz., Głowińskiego 27.
Schuttera Ida, naucz., Głęboka 16.
— Otto, prof. gimn., Supińskiego 27.
Schutty Bolesław, urz. PKP., B. Dekerta 6
— Eugenjusz, urz. PKP., Dekerta b. 6.
Schutz Kaz., urz. pryw., Kurkowa 17.
— Marek. urz. pryw., Małachowskiego 2.
— Rudolf, masz. druk., Hausnera 16.
Schutzman Lipa, przem. naft., pl. Kapitulny 3.
Maurycy, dyr. kopal. nafty, Sakramentek 26.
— Ignacy, urz. kol., pl. Unji Brzeskiej 8.
Schück Józef. szewc, Łyczakowska 23.
Schüfenbauch Izak, kuśn., Żółkiewska 127.
Schüffmüller Jakób, kr., Pod Dębem 5.
Schüfres Józef, fryz., B. Głowackiego 6.
Schümmel Rachniel. urz. pr. Kopernika 30
Schüssel Edward. urz. skarb., Piekarska 34
Schütz Abraham, kup., Rynek 15.
— Alfred. śp. oper., Kopernika 5.
— Izak, kupiec, Ruska 12.
— Jakób. czapkarz, Słoneczna 43.
— Naftali. urz. pryw.. Zimorowicza 4.
— Norbert, mech.. Panieńska 3.
— Otto. urz. bank., Tarnowskiego 20.
— Sydonia, wł. real., Kopernika 5.
— Teodora, naucz., Kościuszki 6.
Schützer Jakób, blach., Przerwana 5.
Schwab Józef, śl. PKP., Grunwaldzka 11.
Schwabl Marja, urz. Magtu, Lelewela 6.
Schwadron Dawid, kupiec, Słoneczna 43.
— Ignacy, kupiec, Batorego 34.
— Izrael, kupiec, Sobieskiego 11.
— Jakób, urz. pryw., Pod Dębem 2a.
— Marek, urz. pryw., Słoneczna 43.
— Mina, urz. pryw., pl. Strzelecki 14.
— Moses, urz. pryw., św. Anny 9.
— Rafael, ag. handl., Kotlarska 3.
— Wilhelm, urz. pryw., Wagilewicza 8.
— Abraham, urz. pryw., Miłkowskiego 2.
Schwager Abr., urz. pryw., Miłkowskiego 2
— Ida, urz. pryw.. Małachowskiego 2.
— Markus, krawiec, Kurkowa 4.
— Schaja, krawiec, Kotlarska 1.
Schwalb Arnold, urz., Łokietka 15.
— Aron, ślusarz, Łokietka 15.
— Maurycy, fryzj., Asnyka 11a.
Schwalbenfeld Szymon, urz. pryw., B. Głowackiego 20.
Schwalbeunet Józef, krawiec, Kołłątaja 3.
Schwam Adolf, inkas., Kr. Jadwigi 25.
— Eisig, kupiec, Kresowa 4.
— Jakób. kupiec, Kochanowskiego 74.
Schwamm Henryk dr., prof. gimn., Gródecka 127/XIII.
— Samuel, drukarz, św. Stanisława 6.
Schwarc Abraham, naucz. pryw., Aricszewskiego 4.
— Emanuel. urz., Cicha 3.
— Gitel, kupiec, pl. Rzeźni 13.
— Izaak, piekarz, Weteranów 3.
— Izak, szewc, Zamojskiego 9.
— Michał, kupiec, Legjonów 39.
— Samuel, kupiec, Arciszewskiego 4.
— Wojciech, stolarz, Łyczakowska 100.
Schwarcman Szulim, kup., Słoneczna 25.

Schwartz Ignacy, urz. Mgtu, Kochanowskiego 64.
— Abraham, urz. pryw., Łyczakowska 1.
— Samuel, kraw., pl. Kazim. Wiel. 7.
— Samuel, urz. pryw., Łyczakowska 1.
— Jakób, elektrotech., Gródecka 39.
— Zbigniew, urz. P. K. U., Kochanowskiego 64.
Schwarzwald Rubin, krawiec, Rycerska 21
Schwarz Abra., kupiec, Grottgera 6.
— Abraham, kupiec, Rappaporta 5.
— Abraham, urz. pryw., Jachowicza 4.
— Abraham, kupiec, Słoneczna 31.
— Abraham, urz. pr., Wyspiańskiego 19.
— Adolf, urz. pryw., Łokietka 4a.
— Antoni, muzyk, Weteranów 4.
— Arnold dr., lekarz, Słowackiego 4.
— Benjamin, stolarz, Sadłowskiego 7.
— Benzjon, szklarz, Sobieskiego 14, Zn.
— Dawid, współwł. real., Żółkiewska 8.
— Edzia, krawcz., Kr. Leszczyńskiego 5.
— Eisig, st. kontr. M.K.E., Wagowa 5.
— Izydor, konc. adw., Boimów 4.
— Friedel, urz. pryw., Adamowa 20.
— Fryderyk, lek. wet., Filipówka 9.
— Henryk, urz. pryw., Chodkiewicza 7.
— Herman, urz. pryw., B. Głowackiego 14
— Herman, urz. pr., Sakramentek 4.
— Herman dr., adw., Kopernika 22.
— Hersch, fotograf, Tarnowskiego 21.
— Scheindel, urz. pryw., Janowska 52.
— Ignacy dr., lekarz, Brajerowska 6.
— Izak. kupiec, Kopernika 29a.
— Izydor, kupiec, Słoneczna 29.
— Jakób, stolarz, Spadzista 1a.
— Jakób, kupiec, Hoffmana 24.
— Jakób dr., adw., Kopernika 26.
— Jakób, dr., adw., Kochanowskiego 22.
— Jan, emer. inż., Rynek 42.
— Joachim, destyl. raf. nafty, Żółkiewska 43.
— Joachim, krawiec, Chorążczyzny 11.
— Józef, lakier., pl. Teodora 3.
— Kazimierz, dent., Wałowa 23.
— Kazimierz, dziennikarz, Głęboka 15.
— Kazimierz, szofer, I. Franka 17.
— Klemens, urz. pryw., Piaskowa 18.
— Kopel dr., adw., Hetmańska 6.
— Lazar, urz. pryw., Piastów 8.
— Leon, nadkom. P.P., L. Sapiehy 1.
— Majer, kuśnierz, Kazimierzowska 35.
— Manuel, kupiec, pl. Bilczewskiego 12.
— Marek. kupiec, Długa 4.
— Michał, urz. bank., B. Głowackiego 11.
— Michał dr., kand. adw., Kołłątaja 7.
— Mojżesz, kupiec, Słoneczna 27.
— Naftali dr., urz. pryw., Małachowskiego 2.
— Osiasz, złotnik, Bema 12a.
— Ozjasz, kupiec, Jachowicza 17.
— Ozjasz, wicedyr. banku, Nabielaka 41.
— Regina, urz. pryw. B. Głowackiego 11.
— Salo, przemysł., św. Michała 6.
— Salomea, pom. handl., Rynek 12.
— Samuel, urz. pryw., Janowska 24.
— Samuel, ślusarz, W. Szpali 17.
— Szulim szewc, Kr. Leszczyńskiego 35.
— Wiktorja, emer. dyr. szkoły., Chmielowskiego 10.
— Zygmunt, pom. handl., Żółkiewska 33.
— Zygmunt, kupiec, Kopernika 42b.
— Zygmunt, optyk, Sykstuska 47.
— Zygmunt, ag. handl., Przerwana 3.

Schwarzbrod Mojżesz, szewc, Spadzista 1.
Schwarzenberg-Czerny Władysław, inż.-arch., Kętrzyńskiego 76.
Schwarzenberg Wolf, stolarz, Graniczna 8.
Schwarzer Berisch, kup., Kętrzyńskiego 7.
Schwarzman Mos., muz., Nowej Rzeźni 45.
Schwarzmann Scharlota, urz., Pilnikarska 8a.
Schwarzwald Abraham, urz. pryw., Zygmuntowska 7.
— Artur dr., lekarz, Wolność 5.
— Daniel, przem., Kazimierzowska 47.
— Edwin dr., abs. praw., Wolność 5.
— Ignacy, wł. real., Wolność 5.
— Józef, kupiec, Bernsteina 8.
— Majer, kupiec, Jachowicza 20.
— Markus, urz. pryw., Słoneczna 12.
— Majer, urz. pryw., Sygniówka W. 302.
— Nuchim, kupiec, Bernsteina 5.
— Ozjasz, urz. pryw., Słoneczna 57.
— Rafael, przem., Kazimierzowska 47.
— Salomon, urz., Słoneczna 57.
— Samuel, urz., Żółkiewska 125.
— Schulim, kupiec, Szopena 10.
— Seweryn, tech. dent., Jagiellońska 17.
— Zygfryd, urz., Wolność 5.
Schwebel Mojżesz, nancz. rel., Gródecka 65
Schweber Leon, kupiec, Korzeniowskiego 3.
Schweider Izyd., fryz., Arciszewskiego 6.
— Marek, wł. sklepu, Źródlana 10.
— Salomon, fotogr., Ochronek 5.
Schweiger Salomon, kupiec, Kotlarska 5.
Schweitzer Arnold, woźny, Pełtewna 47.
— Bendel, restaur., Unji Brzeskiej 6.
— Benj., kup., Bożnicza 1.
— Filip, urz. bank., Rzeźbiarska 5.
— Filip, restaur., Czerneckiego 4.
— Paulina, wł. mlecz., Czarneckiego 4.
— Rudolf, kier. księg., Czarneckiego 4.
— Franciszek, płatn., Czarneckiego 2.
— Henryk, urz. pryw., Tarnowskiego 72.
— Henryk, apl. adw., 3-go Maja 7.
— Jan, urz. pryw., Głowińskiego 23.
— Jan, majst. PKP., Rycerska 16.
— Jan, majst. PKP., Na Błonie bocz. 26.
— Jan, maj. ślus. kol., Rycerska 16.
— Jan, majst. warszt. P. K. P., Gródecka 127/XIII.
— Jerzy, urz. pryw., Kopernika 5.
— Juljusz, kotl. PKP., Na Błonie b. 26.
— Karol, wł. kaw., Zielona 50.
— Leopold, urz. pryw., Gródecka 131.
— Leopold, zaw. PKP., Traugutta 1a.
— Ludwik, krawiec, Lw. Dzieci 11a.
— Marja, położna, Cłowa 6.
— Rudolf, prof. gimn, Kochanowskiego 8
— Wilhelm, tech. dent., Snopkowska 31.
— Zygmunt, kupiec, Łukasińskiego 4.
Schweizer Herman, kup., Zadwórzańska 9.
— Jan, kand. notar., Kampiana 3.
— Jetka, urz. pryw., Pełtewna 7.
— Leibisch, kupiec, św. Michała 4.
— Markus, kupiec, Kopernika 24.
Schweller Herman, urz. P.P., Barska 3
Schwerd Sacher, kupiec, Kleparowska 33.
Schwert Markus, kup., Listopada 74.
Schwetz Adam, por. podlek. W. P., Krasińskiego 1.
— Tadeusz, inż. Dyr. las. Państw., Heninga 14.
— Antonina, urz. kol., Heninga 14.
Schwetzer Józef, rzeźnik, B. Joselewicza 4.
— Maurycy, rzeźnik, Pod Dębem 14.

Schwetzer Naftali, rzeźnik, Pod Dębem 14.
— Zygmunt dr., adw., pl. Bernardyński 2
Schwieger Klara, urz. pr., Głęboka 4.
— Felicja, as. farm., Nowy Świat 15.
— Juljusz dr., lekarz, Sobieskiego 9.
— Leon dr., lekarz, Głęboka 4
Schwimer Leon, złotn., Joselewicza 5.
Schwimmer Maks, redaktor, Arciszewskiego 8.
— Sender, krawiec, Dekorta 3.
Schwitkis Józef, urz., Na Bajkach 9.
Schworm Alfred, inst. wod., Spadzista 1a.
— Anna, naucz., Spadzista 1a.
— Józef, urz., Stryjska 1.
Schwur Schaja, krawiec, Ogrodnicka 22.
Schydłów Salomon, kup., Bernsteina 1.
Schymmelman Ozjasz, kupiec, Dominikańska 5.
Ścibor Tad., inż., Wiśniowieckich 1.
Ściborski Józef, kośc., Skarbkowska 14.
Sebastjan Józef, stelm., Skarbkowska 14.
Sebastjańska Izabela, naucz., Wyspiańskiego 5.
Sech Danyło, szewc, Słoneczna 9.
— Stefan, wł. kiosku, Bogusławskiego 6.
Secher Bernard, kupiec, Gliniańska 5.
— Dawid, siodlarz, Kleparowska 25b.
— Markus, kupiec, Lwowska 65b.
Sechler Fejwel, urz., Głowackiego 20.
Sedlaczek Felicja, naucz., Kurkowa 3.
— Franciszek, naucz, Dwernickiego 34.
— Stanisław, inkas., Kulparkowska 3.
Sedlaczko Józefa, urz., Zdrowie 10.
Seeger Eugenjusz, agron., Marka 2.
Seel Maurycy, kupiec, Bernsteina 14.
Seelenfreund Dawid, inż., Konopnickiej 10
Seelig Emil, prokur., Kościuszki 14.
— Felicja, wł. real., Szewczenki 8.
— Jonas, przem., Piekarska 3.
— Leib, przem., Słowackiego 4.
Seeman Dawid, buchalter, Jachowicza 26.
— Emil, kupiec, Łazarza 12.
— Herman, urz., Brajerowska 14.
— Herman, tech. dent., Sykstuska 47.
— Józef, urz., Łazarza 12.
— Leib, spedytor, Janowska 55.
Seemann Abraham, prof. gimn., Piłsudskiego 8.
— Jakób, naucz. gimn., Janowska 43.
— Jarosław, port. hot., Na Bajkach 23.
— Józef, urz., Grottgera 6.
— Maks, urz., Zofji 42.
— Maurycy, urz., Słoneczna 47.
— Stanisław, dent., Sapiehy 37.
— Szymon, kupiec, Słoneczna 47.
Seewald Jan, urz., Konopnickiej 12.
Seferowicz Ludwik, akwiz., Pułaskiego 4.
— Stanisław, wł. real., Kopernika 30.
Segal Abraham, kupiec, Ruska 6.
— Berl, kupiec, Kasztelańska 11a.
— Chaskel, kupiec, Janowska 50.
— Eljasz, urz. pryw., Chmielowskiego 4.
— Izrael, urz. pryw., L. Sapiehy 57.
— Joachim, kupiec, Lwowska 70.
— Juda, kupiec, Smerekowa 3.
— Lazar, urz. pryw., św. Zofji 11a.
— Leon, szofer, św. Marcina 23.
— Markus, urz. pryw., Żółkiewska 5.
— Maurycy, inkas. Ub. Sp., Bema 15.
— Ozjasz, kupiec, Miłkowskiego 7.
— Roman, urz. bank., Chmielowskiego 5.
— Salomon, buchalter, św. Anny 9.
— Wilhelm, kand. adw., L. Sapiehy 57.

Segall Chaim, wł. real., Łokietka 16.
— Ignacy, szofer, Wulka Panieńska 16.
— Izrael, kupiec, Pułaskiego 14.
— Izydor, fotogr., Bernsteina 7.
— Leon, kupiec, Żółkiewska 123.
— Markus, fryzjer, Kochanowskiego 76.
— Mojżesz, urz. pryw., Potockiego 15.
— Nachman, kupiec, Kurkowa 28.
— Wolf, kupiec, Kurkowa 28.
— Zofja, urz. pryw., Friedrichów 4.
Segda Włodz., urz. kol., M. Focha 15.
Segel Abraham, kupiec, Słowackiego 4.
— Fawel, kupiec, Torosiewicza 15.
— Józef, kupiec, Źródlana 47.
— Izak, zegarm., Zamarstynowska 28.
Segeta Agata, krawc., Piłsudskiego 18.
Segner Adolf, koresp. tygod., Szpitalna 21.
Segulem Norbert, kier. eksploat. lasów, Dwernickiego 6.
Seher Józef dr., adw., Słowackiego 14.
— Zygmunt, krawiec, Sykstuska 31.
Sehlz Józef, krawiec, Kozielnicka 129.
Seibel Adam, urz. M., Droga Lubieńska 5.
— Józef, stolarz, Gródecka 75.
— Rafael, kupiec, Ruska 18.
Seide Adolf, krawiec, św. Teresy 34.
— Marek, kupiec, Sykstuska 48.
— Salomon, urz. pryw., Kleparowska 7.
Seidel Abraham, zegarm., Rynek 16.
— Adolf, kupiec, Łyczakowska 58.
— Jakób, szewc, Janowska 4.
— Józef, szofer, Żółkiewska 3.
— Marja, naucz, pryw., Senatorska 8.
— Leib, urz. pryw., Zyblikiewicza 5.
— Leib, mechan., Zborowskich 34.
— Ludwik, urz. P.K.P., św. Teresy 2c.
— Mieczysław, dziełomistrz M. Z. Wod., Zielona 99.
— Walerjan, kond. PKP., Gródecka 41.
Seiden Abraham, kupiec, St. Rynek 13.
— Abraham, urz. pryw., Żółkiewska 135.
— Artur, urz., Alembeków 4.
— Benzion, kupiec, Słoneczna 47.
— Erazm dr., adw., Kopernika 22.
— Gedale, kupiec, Żółkiewska 27.
— Isser, urz., św. Kingi 6.
— Izydor, przem., Kopernika 9.
— Klaudyna, prakt. apt., Brajerowska 4.
— Leon, urz. pryw., Wołyńska 3.
— Zygmunt, urz. pryw., Kalecza 18.
— Zygmunt, piekarz., Korzeniowskiego 5
Seidenfrau Izaak, kup., Rutowskiego 23.
— Izaak, kupiec, pl. Krakowski 3.
Seidenstein Joel, kupiec, Sienkiewicza 9.
Seidenwerg Ignacy dr., kand. adw., Klonowicza 14.
— Mojżesz, kupiec, Kościuszki 4.
Seidenwurm Izydor, szofer. Lwia 11,
— Lazar, krawiec, Słoneczna 59.
Seidl Wacław dr., lek., Kochanowskiego 8.
— Wilhelm, urz. państw., 3-go Maja 4.
— Zdzisław, inż., Kochanowskiego 8.
Seidler Herman dr., adw., Adamowa 20.
— Józef, stolarz, Janowska 14.
— Karol, stolarz, Na Błonie 52.
— Maksymiljan dr., lekarz, Fredry 6.
— Władysł., art. teatr., Łyczakowska 105
Seidman Dora, współwł. dóbr, Zygmuntowska 11.
— Emilja, współwł. d., Łyczakowska 63.
— Feiga, prof. gimn, Kopernika 29a.
— Leon, kupiec, Gródecka 33a.
Seidmann Zygmunt, urz. pryw., Sakramentek 30.

Seidner Juljusz, dziennikarz, Mochnackiego 26.
— Marja, wł. real., Mochnackiego 26.
Seif Abraham, wł. real., Bema 14.
— Abraham, kupiec, Starozakonna 15.
— Abraham, kupiec, Obertyńska 1.
— Hersch, kantor, Bernsteina 20.
— Izaak, kupiec, Krakowska 6.
— Izrael, kupiec, pl. Gołuchowskich 11.
— Izak, kupiec, Łyczakowska 22.
— Józef, przemysł., Bernsteina 7.
— Leib, przykr. szewski, Sobieskiego 37.
— Michał, inż., Bernsteina 7.
Seife Meier, ag. handl., Żółkiewska 83.
Seifer Natan dr., adw., Franciszkańska 12.
— Szymon, wł. real., Kaźmierzowska 17.
Seifert Natalja, wł. real., Zyblikiewicza 28.
— Tadeusz, ofic. W.P., Nabielaka 45.
— Teofil, prof. W. Sz. H., Krasińskiego 27
— Wilhelm, przemysł., Zyblikiewicza 9.
Seifmann Simon, kupiec, Szeptyckich 19.
Seiler Jakób, wł. real., Dembińskiego 16.
— Józef, kupiec, Gazowa 12.
Seiller Izak, kupiec, Pełczyńska 12.
Seinfeld Jakób, kup., Zamarstynowska 52.
Seinwel Ames, kupiec, Łyczakowska 152.
Seinweles Majer, urz. pryw., Zielona 34.
Seitel Chaim, kuśnierz, Lwowska 50.
Seitenberg Chaim, szewc, Źródlana 23.
Seitz Filip, ślusarz, Sobieskiego 16a. Lew.
— Rudolf, ślus. PKP., Konduktorska b.
— Stanisław, funkc. PKP.. Sucha 16.
— Wilhelm, stolarz, Kulparkowska 64.
— Wilhelm, krawiec, Bol. Chrobrego 15.
— Wilhelm, inż., Nabielaka 9.
Seja Bronisław, urz., Sobińskiego 4.
Sekiela Jarosł., kup., Akademicka 21.
— Michał, urz. państw., Tarnowskiego 17.
Sekieta Roman, fryzjer, Zdrowie 5.
Sekler Fryd., kand. adw., Rappaporta 15.
— Herman, urz., Jachowicza 4.
— Jakób dr., lek., Kr. Jadwigi 20.
— Leon, wł. drogerji, Brajerowska 15.
— Salomon, ortoped., Kubasiewicza 1.
— Salomon, wł. fabr., Krasickich 8.
— Salomon, urz. pryw., Żółkiewska 21.
— Samuel, kupiec, Kazimierzowska 33.
— Wilhelm, aptek., Sobieskiego 12.
— Zygmunt, urz. bank., Rappaporta 15.
Sekuły Franc., woźny, Krzywczyce 375.
Sekunda Edward, ślusarz, Żółkiewska 48.
— Marjan, inż., Japońska 5.
— Stefan, masarz, Żółkiewska 48.
— Władysław, urz. pryw., Żółkiewska 11a.
Selańskyj Ostap dr., lekarz, św. Jura 5.
Selcer Dawid, przemysł., Gródecka 35.
— Jeszaja dr., adw., Jagiellońska 15.
Seles Rudolf, masarz, Kraszewskiego 36.
Selig Josef, kupiec, Żółkiewska 73.
Seligman Chaim, kupiec, Lubomirskich 9.
— Izak, kupiec, Michała 3.
— Jonas, kupiec, św. Mikołaja 19.
Seligmann Stef., of. W.P., Kulparkowska 6.
— Seweryn, urz. M. Z. E., Kulparkowska 6.
Selinger Izrael, księgowy, Żeromskiego 2.
— Marjan, ślusarz, Gródecka 127.
— Samuel, kupiec, Mościckiego 37, Klep.
Semczyszyn Antoni, stol., Ossolińskich 9.
Selinger Tadeusz, ślus., Gródecka 127.
Seller Arnold, polew. luster, Gródecka 33.
— Cało, malarz, Gródecka 33.
— Mechel, kupiec, Gródecka 33.
Sellig Ludwik, urz. PKP, Rybia 3.

Seltenreich Józefa, położna, Za rog. Gródecką 12.
— Ludwika, wł. skl., Akademicka 21.
Selzer Abraham, urz. pr., Śnieżna 4.
— Abraham, restaur., J. Hermana 30.
— Chaim, mnzyk, Rynek 19.
— Dawid, prokurent, Potockiego 27.
— Edward, wł. dóbr, Sygn. Wielka.
— Edwin, aptek., Kochanowskiego 5.
— Emil, przedst. handl., Gródecka 3.
— Ignacy, stolarz, Słoneczna 18.
— Ignacy, urz. skarb., Sobieskiego 10.
— Izrael, dent., Gródecka 64.
— Izrael, kupiec, Panieńska 15.
— Jakób dr., lek., Fredry 7.
— Jakób, urz. PKP., Asnyka 2.
— Markus, kupiec, Słoneczna 2.
— Norbert, księgowy, Teodora 3.
— Mendel, kupiec, Kazimierzowska 20.
— Mojżesz, art. mal., Kochanowskiego 11
— Rachela, urz. pr., Kochanowskiego 11.
— Schmul, kraw. damski, Sobieskiego 10.
— Selig, kupiec, Rynek 41.
— Zygmunt dr., lekarz, Jagiellońska 7.
Selzman Mendel, lakiern., Pod Dębem 13.
Semczuk Alojzy, szewc, Janowska 48.
— Stefan, kowal, Filipówka 18.
Semczyszyn Antoni, stol., Akademicka 12.
— Jan. funkc. teatr. m., Krzywczyce 300.
— Jan, urz. pryw., Kr. Jadwigi 38a.
— Mikołaj. ekonom, Listopada 84.
Semel Abrah.. urz. pr., Głowińskiego 4.
— Moses, kupiec. Piastów 8.
Semen Jan, masarz, M. Konopnickiej 21.
— Michał, urz. pr., Staroniesieńska 39.
Semeniuk Wasyl, urz. pryw., św. Teresy 2c.
Semenowicz Feliksa, u. M., Kr. Jadwigi 21.
— Kazimierz, krawiec, Batorego 12.
— Marja. wł. realn., Wąska 11.
— Roman, urz. skarb., Zielona 32.
Semenów Jan, sztukator, Gródecka 71.
Semkiw Iwan, inż. agr., Pasieczna b. 221.
Semkowicz Jan, arch., Nabielaka 31.
— Józef. stolarz, Ossolińskich 9.
Semków Jerzy, mont.. Nowa 25.
— Paweł, urz. państw., Chorążczyzny 5.
— Władysław, szofer, Jałowiec 362.
Semmel Izrael, kupiec, Akademicka 24.
Senaczek Jan, ruszn., Krupiarska 27.
— Leon, stolarz, Żulińskiego 10.
Senc Wolf, tapicer, Tkacka 19. Zamarst.
Senczij Józef, kotlarz, Warstatowa 8.
Senczyszyn Józef, ślusarz, Majerówka.
— Michał, monter, Gołąba 10.
Sendega Włodz., stolarz, Pijarów 5.
Sender Gerszon, wł. mlecz., Słoneczna 42.
— Jakób, fryzjer, Słoneczna 31.
— Jakób, kraw., Kotlarska 5.
— Moses, kraw., Źródlana 37.
— Wilhelm, szofer, Zielona 491. dz. VII.
Senecki Karol, urz. pryw., Na Bajkach 26.
Senenman Herman, fryzjer, W. Starka 1.
Senensib Chanine, kier. szk. handl., Niecała 6.
— Marek, lek. dent., Kilińskiego 3.
Seneńki Jan, funkc. M.K.E., Trangutta 9a
Seneńko Bazyli, urz., Za rog. Gródecką 20.
— Andrzej, skontysta, Supińskiego 4.
Senica Wasyl, stolarz, Paderewskiego 3.
Senicki Iwan, elektromech., Staszica 8.
Senik Aleksander, blach., Zyblikiewicza 15
— Dymitr, cukiernik, M. Konopnickiej 8.
— Filip, kraw., Średnia 17.
— Mieczysław, kraw., Zyblikiewicza 15.

Senik Adam, kraw., Stroma 4.
Senio Franciszek, stol., Urbanowicza 441.
Seniow Stanisław, piekarz, Sykstuska 11.
Seniów Franc., stol., Urbanowicza 441.
— Juljan, szofer, Kr. Leszczyńskiego 28.
— Marjan, urz. poczt., Rzeźbiarska 1a.
— Teodor, stolarz, Sienkiewicza 13.
— Władysław, stolarz, Łyczakowska 10.
— Władysław, ślusarz, Źródlana 23.
Senisson Kazim. dr., adw., Kopernika 30.
Senima Teodor, kupiec, Sobieskiego 56.
Seniuta Jan, introl., Piaskowa 11.
— Jan, nancz., Kętrzyńskiego 8.
Senków Ewa, wł. real., Białohorska bocz.
Sens Zygm., prof. gimn., św. Antoniego 9.
Senyk Wasyl, szofer, św. Mikołaja 7.
Senyszyn Roman, inż., Szopena 6.
Seńkowska Eugenja, naucz., Potockiego 42.
— Emilja, wł. realn., Stryjska 22.
Seńkowski Antoni, introl., Kącik 18.
— Feliks, przem., pl. Unji Brzeskiej 3.
Seńków Alfred, urz. państ., Pełczyńska 28.
Sepfimus Herman, wł. biura sped., Kazimierzowska 21.
— Leon, urz. pryw., Kazimierzowska 21.
— Maks, spedytor, Wolność 7.
— Stanisław, urz. pr., Grunwaldzka 4.
Serafin Adam, kupiec, Gipsowa 11.
— Jan, inż., Czarneckiego 3.
— Michał, murarz, Warsztatowa 7.
— Władysław, rymarz, Lwowska 10, Kl.
Serafiński Stanisław, ofic. W. P., Łyczakowska 165.
Serwatowski Wład., wł. dóbr, Ujejskiego 8b.
Serba Emil, cukiernik, Kętrzyńskiego 9.
— Jan, woźny miej., kol. Krzywczycka.
Serbeński Feliks, Ofic. W.P., Japońska 8.
— Walerjan dr., lek., pl. Dąbrowskiego 4.
Sereda Jarosław, inż., Gródecka 95.
— Marjan, urz. miej., Gródecka 95.
Seredyńska Anna, naucz., Kleparowska 64.
— Joanna. naucz., Długosza 17.
Seredyński Tad., kapelm., Ossolińskich 7.
Seret Abrah., dr. adw., Mochnackiego 9.
Seretny Piotr, urz. państw., Japońska 3.
— Roman, urz. państw., Bogdanówka 6.
Serkowski Józef, sędzia, Gliniańska 6.
Serles Izak, kupiec, Sakramentek 24.
— Juda, kupiec, Sapiehy 53.
— Markus. urz. b., Kochanowskiego 21.
— Osias, kupiec, Zygmuntowska 12a.
Sernicki Romuald, u. PKP., Piaskowa 14.
Serwa Stanisław, urz. PKP., M. Focha 31.
Serwacka Helena, wł. realn., Łyczakowska 21.
Serwatka Emilja, wł. realn., Rzeczna 22.
— Jan. funkc. PKP., Rzeczna 22.
Sessler Dawid, wł. realn., Rynek 14.
Sethaler Karol, wł. realn., Łazarza 18.
Setkowicz Paweł, inż., Batorego 26.
Setnik Józef, muzyk, Wąska 8—10.
Seyfarth Ludwik dr., dyr. Z. U. P. U. J. Strzemię 9.
Sędzimir Witold, nadkom. P. P., Zygmuntowska 5.
— Zbigniew, urz. pryw., św. Teresy 12.
Sędzimirowa Wanda, wł. realn., św. Teresy 12.
Sęk Bolesław, urz. poczt., Kupińskiego 17.
Sękiewicz Jan, urz. poczt., Szeptyckich 3.
— Wincenty, sędzia, Bandurskiego 7.
Sękowska Zofja, as. lek., Zyblikiewicza 40.
Sękowski Feliks, przeds. wiertniczy, Lw. Dzieci 37.
Shotski Albin, emer. radca, Piekarska 16.
Siarkiewicz Zygmunt, urz. państw., Kleinowska 4.
Sicher Ignacy, kupiec, Tarnowskiego 27.
— Juda, kupiec, Rynek 25.
— Osias, wł. realn., B. Głowackiego 18.
— Szymon, kupiec, Inwalidów 23.
Sichler Stanisław, kuś., Nad Jarem 9.
Siciński Jan, kier. szk., Na Bajkach 1.
— Jerzy dr., urz. B-ku Gosp. Kr., Łyczakowska 27.
— Kazimierz, oficer W. P., Zimorowicza 17.
— Stanisław, akwiz., Łyczakowska 227.
Sidor Stanisław, przem., Ogrodnicka 5.
— Władysław, przem., Ogrodnicka 5.
Sidorenko Teod., drogom., Paulinów 14a.
Sidorowicz Kazim., inż., Nabielaka 20.
— Stanisław, funkc. B-ku Gosp. Kr., Bogusławskiego 3.
— Stanisław, emer. kpt., Listopada 30.
Sidorówna Marja, naucz., Ogrodnicka 5.
Sieber Izak, przykr. sz., Żółkiewska 74.
— Janina, prof. kons., Supińskiego 10.
— Leon, ag. handl., Brajerowska 20.
Sieberth Jonasz, wł. księg., Chmielowskiego 10.
Siebzehner Majer, kraw., Strzelecki pl. 14.
— Manes, zegarm., Gródecka 57.
— Wolf, m. szew., pl. Strzelecki 14.
Siechowski Stan., urz. pr., Klonowicza 16.
Sieciechowska Marja, naucz., Murarska 31.
Sieczkowski Zdzisław, major W. P., św. Łazarza 8.
Sieczyński Izydor, elektrom., Piastów 22.
— Tadeusz, monter, Zborowskich 3.
Siedlarski Henryk, tech. bud., Sygniówka mała 443.
Siedlarz Karol, urz. PKP., Bema 12.
Siedlecka Zofja, urz. państw., Zyblikiewicza 15.
Siedlecki Stan., śl., Krzywczycka 326.
— Wojciech, urz. pr., Potockiego 104.
Siedmiograj Michał, urz. państw., Grunwaldzka 4.
Siegel Antonina, dzierż. rakarni m., Nowej Rzeźni 42.
— Aron, kupiec, Misjonarska 7.
— Dawid, kupiec, Żółkiewska 41.
— f. *Lubin* Izak, ag. handl., Żółkiewska 32.
— Izrael, restaut., Żółkiewska 41.
— Jakób, przem., Żółkiewska 26.
— Karol, inż. cyw., Żółkiewska 41.
— Naftali, księgarz, Prowiantowa 11.
— Rózia, wł. realn., Żółkiewska 30.
— Salomon, kupiec, Żółkiewska 30.
— Stanisław, mag. fil., Zadwórzańska 26.
Siegeltuch Mojż., urz. pr., Bema 12b.
Siegelwach Mejlech piekarz, Pilnikarska 12.
Siegler Izydor, urz. pr., Sobińskiego 4.
Siegmann Izrael, zegarm., Wolność 10.
Sicher Szymon, kupiec, Kopernika 12.
Sieja Wład., szofer, Piotra Skargi 10.
Siekiera Teodor, urz. tech., Potockiego 54.
Siekierski Rudolf, inż., Mgtu, Kulparkowska 73.
Siekler Józef, m. kuśn., Piastów 20.
Siekłucki Franc., kupiec, św. Zofji 44.
Siekłuczki Franc., stol., Słonecznu 23.
Sielański Wiktor, kier. szk. powsz., Zielona 46.
Sielecki Marjan, kupiec, Gródecka 127.
— Mikołaj, kowal, Wolność 3.
— Włodzimierz, sędzia, Potockiego 67.
Sielska Eug., wł. realn., Akademicka 8.
— Joanna, urz. M.Z.E., Pułaskiego 10.
Sielski Eugenjusz, sędzia, Pułaskiego 10.
Spielski Grzegorz, kraw., Gródecka 33.
Sielski Roman, art. mal., Nad Jarem 2.
— Stanisław, kraw., Kochanowskiego 19.
Sielzechner Beiratel, naucz., Rynek 17.
Siemasz Saturnin, agronom, Kochanowskiego 43.
Siemaszkiewicz Stanisław, urz. P. K. P., Na Błonie 24.
— Władysław, urz. PKP., Gródecka 127.
Siemaszko Józef, urz. Mgtu, Kochanowskiego 43.
— Konstanty, ksiądz-dziekan W. P., Kurkowa 12.
— Ryszard, urz. Mgtu, Gródecka 92.
Siemaszkowa Wanda, art.-dramat., Oficerska 32.
Siemea Wład., mont., Zborowskich 1a.
Siemianowski Maur., kup., Kampiana 11a.
— Piotr, masarz, Kr. Leszczyńskiego 15.
Siemieński Jan, urz., Potockiego 6.
Siemiński Józef, podmajstrzy mur., Warszawska 16.
— Michał, rzeźnik, Rzeczna 15.
Siengalewicz Włodzimierz, dyr. banku, Kurkowa 36.
Sieniawski Edw., elektrom., Kąpielna 2.
— Józef, asyst. farm., Dwernickiego 14.
Sienica Kaz., monter, Łyczakowska 27.
Sienicki Ant., mech., Lelewela 10.
— Marjan, dyr. banku, Kościuszki 6.
— Piotr, urz. PKP., Gródecka 131.
Sieniutowicz Jan, zarządca gmachów P. K. P., Krasickich 5.
Sienkiewicz Jadwiga, urz. państw., Chorążczyzny 25.
— Jan, urz. skarb., Piaskowa 8.
— Marja, przem., Mochnackiego 38.
— Michał podm. beton., pl. Gołuchowskich 10.
— Roman, aplik. sąd., Tarnowskiego 41.
— Wacław, urz. pryw., Na Bajkach 28.
— Witold, urz. państw., św. Wojciecha 2a.
— Zofja, inż.-chem., Długosza 12.
— Zygmunt, urz. skarb., Łyczakowska 31.
Sieprawski Marjan, fotochem., Wulka 32b.
— Władysław, asyst. polit., Stryjska 36a.
Sieradzki Antoni, mag. farm., Gródecka 20.
— Tadeusz, urz. pryw., Stryjska 38.
— Wład., urz. sąd., Kazimierzowska 24.
Sierakowski Rom., urz. pr., Lw. Dzieci 6.
Siermentowski Adam, urz. pryw., Zborowskich 5.
Sierpowski Wład., urz. pr., Mickiewicza 26.
Sierżant Janina urz. państ., Łyczakowska 3.
Sierzęga Jan, urz. pryw., Pijarów 60.
Sietnicka Zofja, wł. realn., Kordeckiego 11
Siewierska Anna, urz. Mgtu, Wagilewicza 5.
— Stefanja, wł. realn., 29-go Listopada 5
Siewiorko Stanisł., urz. pr., Gliniańska 16.
Sigal Abr., naucz. pr., Starotandetna 2.
— Aron, restaurator, Żółkiewska 34.
— *Wiseltier*, piekarz, Kingi boczna 6.
— Henryk, urz. pryw., Zbaraska 9.
— Herman, kupiec, Tarnowskiego 28.
— r. *Szapira* Herm., kup., Janowska 8.
— Izak, urz. pryw., Kr. Judwigi 36.
— r. *Szapira* Joach., kup., Janowska 8.
— Joel, urz. pryw., św. Anny 15.
— Józef, kupiec nabiału, Szpitalna 53.
— Karolina dr., lek., Żółkiewska 34.

Inż. A. Scharf
Fotograficzne Aparaty i Przybory w wielkim wyborze.
Budowa aparatów do powiększeń do dziennego i sztucznego światła,
383

Sigal Kisiel, kupiec, J. Hermana 28.
— Leon, urz. pryw., Mochnackiego 34.
— r. *Szapira* Mendel, kup., Janowska 8.
— Mojżesz, wł. fabr., Łokietka 16.
— Samuel, urz. pryw., Żółkiewska 73.
— Samuel, kupiec, Nowa 4.
— Schabse, kupiec, Rynek 12.
— Zygmunt, kupiec, Strzelecka 4.
Sigall Adolf, kupiec, Żółkiewska 125.
— Bernard, mag. farm., Chorążczyzny 5.
— Józef, mydlarz, Wąska 28.
— Mordche, kand. adw., Bonifratrów 10.
— *Bach* Uszer, urz. pr., Brajerowska 3.
Sigmund Franc., art.-muz., św. Józefa 8.
— Marja, urz. państw., Potockiego 6.
— Marja, urz. państw. Łyczakowska 39.
— Zdzisław, urz. pryw., Łyczakowska 39.
Signio Hipolit, miern., Snopkowska 33.
Sikacz Piotr, urz. pryw., Kordeckiego 24b.
Sikora Benedykt, urz., Sapiehy 45.
— Helena, naucz., Zyblikiewicza 39.
— Józef, wulkanizator, Bema 12a.
— Karol, elektromech., Jałowiec 17a.
— Marcin, bednarz, Pasieczna boczna 212
— Marcin, urz. państ., Sobieskiego 11a.
— Stanisław, bednarz, Pasieczna b. 212.
— Wojciech, funkc. M.K.E., Kościuszki 8
Sikorowicz Tomasz, mal. pok., Anczewskich 12.
Sikorska Anna, urz. P. K. P., Chmielowskiego 11a.
— Izabela, naucz., Zamojskiego 4.
— Janina, urz., Kościuszki 18a.
— Marja, urz. pryw., Łyczakowska 46.
Sikorski Adam, sędzia, Kr. Leszczyńskiego 8a.
— Adam, funk. Ak. Wet., Tetmajera 12.
— Alfred, przem., Obwodowa 20.
— Augustyn, urz. państw., Gródecka 2b.
— Franciszek, krawiec, damski, pl. Bernardyński 17.
— Izydor, piekarz, Janowska 53.
— Jan, mag. wag. syp., Jozafata 8.
— Juljusz, inż. cyw., Zadwórzańska 58.
— Ksawery, emer. of. WP., Dzieślewskiego 5.
— Ludwik, mal. pok., Kordeckiego 30.
— Tadeusz, naucz. gimn., Potockiego 54.
— Tadeusz, urz., dyr. P. i T., Paulinów 3.
— Tadeusz, k. adw., Jabłonowskich 10a.
— Władysław, urz. pryw., Pasaż Hausmana 6.
— Władysław, lakiern., Niemcewicza 42.
— Zdzisław, ofic. W. P., Ormiańska 20.
Sikuła Teofil, krawiec, Kr. Leszczyńskiego 22.
Silber Abraham kupiec, św. Anny 7.
— Albert dr., adw., Chmielowskiego 5.
— Gustaw, optyk, św. Anny 7.
— Herman, urz., Szpitalna 30.
— Hirsch, złotnik, Szkarpowa 1.
— Ignacy, urz., Głowińskiego 8.
— Ita, urz., Zyblikiewicza 31.
Silber Izak, urz., Słoneczna 24.
— Izak, urz., Kr. Jadwigi 8.
— Jakób, budown., Sykstuska 40.
— Józef, naucz., Żółkiewska 73.
— Leon, kupiec, Krakowska 24.
— Leibs, kupiec, Słoneczna 24.
— Maks., dr. adw., Łyczakowska 34.
— Meilech, naucz. Wł. Strzecha 10.
— Mojżesz, krawiec, Brajerowska 15.
— Natan, kupiec, Korzeniowskiego 3.
— Nusen, kupiec, Karaicka 7.
— Ozjasz, kupiec, Domsa 14.
— Salomon, kupiec, Żółkiewska 34.
— Salomon, kupiec, Janowska 20.
— Samson, kupiec, Żółkiewska 34.
— Samuel, buchalter, Kr. Jadwigi 20.
— Samuel, mal. pok., Ogórkowa 2.
— Samuel, urz., Piłsudskiego 22.
— Sara, kasjerka pl. Zbożowy 4.
— Simche, urz., Łyczakowska 22.
— Srul, urz., Zyblikiewicza 31.
— Szyja dr., lekarz, Kuszewicza 6.
— Wilh., urz., Mgtu, Kochanowskiego 83.
Silberberg Abr., buchalter, Wilczków 6.
— Berisz, agent, Rappaporta 19.
— Izrael, stol., Wilczków 6.
— Salomon, kupiec, Krakowska 26.
Silberg Dawid, buchal., Krakowska 5.
Silberbusch Juljusz, urz., Potockiego 107.
Silberfarb Boruch, urz., Słoneczna 10.
— Henoch, rabin, Legjonów 39.
Silberfeld Joachim, ag. h., św. Anny 7.
Silbering Robert, kupiec, św. Marcina 14.
Silberman Adolf, blach., Janowska 78
— Efroim, urz., L. Sapiehy 85.
— Efroim, handl., Słoneczna 34.
— Eljasz, stolarz, Zacisze 46.
— Eljasz, wł. drogerji, Supińskiego 6.
— Herc, handl., Furmańska 1a.
— Hersch, nancz., Szpitalna 30.
— Hersch, blacharz, Janowska 78.
— Izrael, fryzjer, Gazowa 20.
— Jakób, kupiec, Lenartowicza 23.
— Jakób, kupiec, Rynek 25.
— Józef, aj. handl., Kazimierzowska 17.
— Józef, kupiec, pl. Strzelecki 6.
— Juda, naucz., Graniczna 6a.
— Juljusz, kupiec, Kętrzyńskiego 27.
— Julja, urz., Okólskiego 8.
— Karol, urz., Kącik 16.
— Mendel, kupiec, pl. Bilczewskiego 2.
— Samuel, urz., Żółkiewska 125.
— Azrid, urz., B. Głowackiego 7.
Silberner Eman., urz., Zygmuntowska 11.
Silbering Robert, kup., św. Marcina 23.
Silberschein Adolf dr., adw., Trybunalska 1
— Estera, wł. greizlerni, Źródlana 32.
— Maurycy, urz., Źródlana 32.
Silberschmidt Markus, kup. Sadłowskiego 5
Silberschütz Benj., prof., Sakramentek 14.
Silberstein Leon, dr. fil., Rutowskiego 10.
— Abraham dr., adw., Sykstuska 44.
— Adolf, kupiec, Żółkiewska 48.
Silberstein Bernard, kupiec, Gródecka 57.
— Ignacy, malarz., św. Michała 13.
— Izydor, kapelusz., Mościckiego 19.
— Jakób dr., ref. Izby Przem., Bonifratrów 14.
— Juljusz, urz. pryw., Łamana 1.
— Leib, kupiec, pl. Rzeźni 4.
— Paweł, optyk, Słowackiego 3.
— Samuel, urz., Ruska 12.
— Simche, wł. realn., Jagiellońska 4.
— Tadeusz, dent., pl. Dąbrowskiego 1.
— Wilhelm, kupiec, Janowska 20.
Siljanowycz Jarosław, urz., pl. św. Jura 5.
Silpe Maurycy, urz., Ochronek 11a.
Silpel Regina, mgr. farm., Poniatowskiego 10.
Silwer Izydor, urz., Gródecka 27.
Siłka Bolesław, inż., Stryjska 62.
Simon Alek., wyw. PP., Krzywczycka 391
— Emanuel, urz., PKP., Częstochowska 9.
— Franciszka, współpracown. Gazety Porannej, Piekarska 12.
— Jan, funkc. PKP., Torowa 5.
— Jan, kominiarz, Pijarów 11.
— Mojżesz, kupiec, Słoneczna 29.
Simoni Jan ks., prof., Kurkowa 53.
Simowycz Irena dr., lek., Kraszewskiego 23
Simpel r. *Oken* Herman, mal. pok., Sadłowskiego 4.
Simpel Józef, mal., B. Głowackiego 14.
Simreich Zygm., urz., bank., Pijarów 56c.
Singalewicz Mich., kam., Tarnowskiego 20
— Mikołaj, urz. pryw., Miłkowskiego 1.
— Włodz., dyr. banku, Kurkowa 36.
Singer Abraham, kupiec, Zielona 87.
— Anczel, krawiec, Krzywa 10.
— Baruch, krawiec, Krzywa 6.
— Bernard, ag. handl., Ochronek 6.
— Dawid, księgowy, Gródecka 34.
— Dawid, funkc. szpitala żyd., Rappaporta 7b.
— Edward, urz. pryw., Torosiewicza 3a.
— Emanuel, kupiec, Przy Gościńcu 792.
— Emanuel, urz. pryw., Gródecka 69.
— Ester, wł. realn., Kotlarska 7.
— Eugenjusz, urz. pryw., Jagiellońska 2.
— Fryderyka, mgr. fil., Pasaż Fellerów 4.
— Gerschon, kupiec, Krakowska 18.
— Gerschon, kupiec, pl. Strzelecki 2.
— Henoch, urz. P. i T., Murarska 31.
— Henryk, dr. adw., Bielowskiego 5.
— Ignacy, kier. kina, Na Skałce 3.
— Izak, krawiec, Krzywa 6.
— Izak, buchalter, Na Bajkach 15.
— Izak, kupiec, Kościelna 8.
— Izydor, urz. pryw., Zyblikiewicza 7.
— Izydor, urz. pryw., Pasaż Fellerów 4.
— Jakób, urz., Nabielaka 5.
— Jakób, cukiernik, Na Błonie 44.
— Jene, kuśnierz, Kętrzyńskiego 18.
— Jonas, naucz. hebr., Żółkiewska 45.
— Józef, krawiec, Stawowa 1.
— Leopold, przedst. handl., Kołłątaja 3.

Singer Leopold dr., adw., Bielowskiego 5.
— Ludwik dr., lekarz, Kotlarska 7.
— Mojżesz, zegarmistrz, Ruska 8.
— Moses, kupiec, Krasickich 7.
— Nachman, wł. realn., Piekarska 5.
— Ryszard, urz. pryw., Anczewskich 7.
— Schaje, krawiec, Krzywa 6.
— Zygmunt, kupiec, Kleparowska 12.
Sinkower Aron, blacharz, Dekerta 5.
— Izak, urz. pryw., Gródecka 54.
— Mendel, urz. pryw., Krzywa 19.
— Moses, magaz., Krzywa 19.
— Wiktor, kupiec, Źródlana 47.
— Zygmunt, urz. pryw., Gródecka 54.
Sinkowski Mich. m. komin., Kresowa 10a.
Sinreich Zygmunt, urz. banku, Pijarów boczna 56c.
Siorek Katarzyna, wł. mlecz., Kubasiewicza 1.
Siostrzonek Henryk, kaflarz, G. Hallera 12
Sirego Józef, kraw., Rodziewiczówny 8.
Sirko Izydor dr., apl. adw., Żulińskiego 9.
— Władysław, szewc, Pijarów 33.
— *-Biliński* W., red., Tarnowskiego 45.
Siryj Jan, wł. realn., Teatralna, Sygn.
Siśka Józef, piwowar, Szpitalna 47.
Sitka Karol, urz. państw., Sakramentek 8.
— Mieczysław dr., lekarz, Heninga 10.
Sitko Józef, urz. PKP., Gródecka 131.
Sitnik Karol, masz. druk., św. Zofji 54.
Sitnyckyj Jan, prof. gim., Pełczyńska 10.
Sitsamer Abr., krawiec, Źródlana b. 63a.
— Aron, kupiec, Albinowskich 5.
Sittwer Hersz, urz. pryw., Piastów 8a.
Sitzer Meier, zeg., Zamarstynowska 11a.
Sitzman Dawid, cuk., Rzeźnicka 17.
Siutowski Tad., urz., Wyspiańskiego 34.
Siutryk Grzeg., szewc, Pijarów 9.
Siwak Piotr, naucz., Wyspiańskiego 6.
— Roman, kupiec, Unji Brzeskiej 7.
Siwek Antoni, m. stol., Lwowska 10.
— Benzion, naucz. żyd., pasaż Hausmana 7.
— Wincenty, kupiec, Lwowska 8.
Siwiec Fr., intr., Iwaszkiewicza 11
— Teofil, urz. pryw., Kasztelańska 6.
Skala Ryszard, kier. fabr., Zielona 50.
Skalak Bron., dziennik., Sapiehy 77.
Skalij Aleks. malarz., Wulecka 8.
Skaliński Eljasz, cieśla, Tarnowskiego 30
Skalski Bronisław, przem., Kordeckiego 19,
— Marjan, tapicer, Cmentarna 4.
— Michał, stol., Kętrzyńskiego 46.
— Władysław, kup., Kochanowskiego 79.
Skalucki Grzeg., kuchm., Żółkiewska 74.
Skałba Filip, m. szew., Kętrzyńskiego 17.
Skałecki Paweł, urz., Na Bajkach 28.
Skałka Edm., elektro-m., Stryjska 68.
Skałkowska Czesł., naucz. pr., Murarska 55
— Irena, wł. realn., Murarska 55.
Skałkowski Miecz., sędz., Murarska 55.
— Wład., urz. kol., Żyblikiewicza 48.
Skambara Michał, szewc, Okrężna 71.
Skap Karol, wł. realn., Stefczyka 2.
Skarbek Bol., piekarz, Szeptyckich 36.
— Czesław, prof. k. naucz., Kadecka 11.
— Gustaw, kupiec, Potockiego 56.
— Janusz, rtm. WP., Akademicka 5.
— Seweryna, u. Mgtu, Franciszkańska 3.
— Stanisław, kur. fund., Ponińskiego 11.
Skarbiński Edm., prof. g., Stryjska 20.
Skarbowska Ludwika, urz. skarb., Wincentego Pola 5.
Skarka Alojzy, tokarz, Zamknięta 20.
Skarysz Antoni, ag. h., Kordeckiego 44.
Skarzyński Adam, radca Woj., Kwiatkówka 25.
— Teobald, bibljotek., Zielona 56.
Skawiński Jan, urz. PKP., Zadwórzańska 76.
— Władysław, kup., Kochanowskiego 52.
Skaza Stanisław, emer. radca Mgtu, Listopada 3.
Skażyński Roman, dziennikarz, Kochanowskiego 66.
Skąpski Mieczysław, urz. Mgtu, Wronowskich 10.
— Rudolf, urz. poczt., Jałowiec 6.
— Stanisław, urz., Pasieczna boczna 329.
Skiba Jarosław, ślus., pl. Pod Koleją 4.
— Mikołaj, kier. księgarni, Kochanowskiego 19.
— Stanisław, urz. Mgtu, 3. Maja 115.
Skibiak Jan, kupiec, Kr. Jana 10a.
Skibińska Paulina, naucz., Zamojskiego 9.
— Zofja, urz. Izby skarb., Badenich 7.
Skibiński Edward, majster P. K. P., Gródecka 127.
— Jan, majst. stol., Badenich 7.
— Józef, urz. DOK, Batorego 9.
— Kazimierz, kup., Bandurskiego 10.
— Władysław, stolarz, Na Błonie 50.
Skibniewski Kaz., lak., Mickiewicza 4.
Skibniowski Juljan, szewc, Szeptyckich 18.
Skierleński Antoni, urz. pr., Piekarska 48.
Skierski Franc., księg., Konduktorska 54.
— Włodzimierz, kupiec, Wronowskich 7.
Sklanczewska N., naucz., Głowińskiego 23.
Sklar Leopold, masz. druk., Łazarza 9.
Skleniarski Roman, przem., Kopernika 26
Sklepińska Helena, asyst. farm., Grodzickich 2.
— Kazimiera, wł. realn., Wiejska 1.
Sklepiński Tom., wł. realn., Rzeczna 28.
Sklepkowicz Fr., urz. PKP., Na Błonie 14.
— Jarosław, urz. pryw., Krupiarska 25.
Skliński Jan, krawiec, 22 Stycznia 3.
— Jan, krawiec, Peltewna 49.
Składzień Józef, urz. pryw., Turecka 3.
— Władysław, fryzjer, Jałowiec 1.
Skmirzyl Marjan, urz. M., Na Błonie 22b.
Skobało Michał, agron., Świętokrzyska 32.
Skobyłko Kaz., elektr.-m., Romanowicza 7
— Tadeusz, stolarz, Romanowicza 7.
Skoczdopole Teofil, urz. sąd., K. Boczkowskiego 2.
Skoczek Jan, trener, Persenkówka 1.
Skoczylas Adam, rolnik, 22. Stycznia 5.
— Antoni, prof. gimn., Grodzickich 3.
— Teodor, funkc. PKP., Tragutta 9.
— Wasyl, stolarz, Janowska 79.
Skoda Franciszek, nacz. urz. poczt., Nabielaka 7.
— Mieczysław, urz. poczt., Nabielaka 7.
— Stanisław, urz. bank., Nabielaka 7.
Skolimowski Józef, urz. sąd., Nad Jarem 1
— Stanisław, listonosz, Widok 354.
— Tadeusz, urz. pryw., Chrzanowskiej 5.
Skolski Marceli, stolarz, Kasztelańska 6.
Skołozdrówna Zofja, naucz. g., Piekarska 3
Skomorowski Mikołaj, pośrednik handl., Chorążczyzny 27.
Skonieczny Walenty, urz. p. Marcina 5.
Skop Jan, m. mur., W. Świętych 18.
— Wawrzyniec, f. PKP., Sportowa 7.
— Wojciech, f. Mgtu., G. Hallera 17.
Skopek Kaz., kond. MKE., Sienkiewicza 22
Skopek Wojciech, urz. m., Janowska 132.
Skopiński Kazimierz, tercjan szk., Zamknięta 6.
Skoplak Jarosław, przem., W. Pola 1.
Skopowski Adam, handl., L. Sapiehy 83.
Skorak Józef, stol., Droga Lubieńska 7b.
Skorchan Michał, stol. masz., Lipkowa 15.
Skorecka Helena, dent., Zielona 50.
Skorny Bronisław, urz. Ub. Społ., Łyczakowska 70.
Skorobecki Michał, wł. r., Snopkowska 75.
Skorodecki Ferdynand, kup. Strzelecka 7.
Skorohuł Antoni, szofer, Słowackiego 4.
Skoronowicz Józef, m. kraw., Kurkowa 24.
Skoroński Józef, r. Mgtu, 22. Stycznia 33.
Skoropad Prokop, dozorca realn., Słowackiego 16.
Skorowski Teofil, u. sąd., Boczkowskiego 2.
Skorupska Eug., naucz., pl. Halicki 7.
— Marja, e. naucz., D. Borkowskich 20.
Skorupski Henryk, urz. p., Bonifratrów 4.
Skory Paweł, kraw., Zamojskiego 14.
Skoryk Fr. przed. handl., Żulińskiego 1.
Skorys Jan, urz. Mgtu, Leszczyńskiego 27a.
Skotniany Bazyli, stol., Świętokrzyska 4.
Skotnicki Józef, naucz., Matejki 8.
— Mieścisław, urz., Murarska 52.
— Zdzisław, arch., Stryjska 24.
Skotyński Tad., urz. pr., Bilińskich b. 11.
Skowron Edward, urz. PKP., Niecała 6.
— Józef, urz. Izby H., Hausnera 6.
Skowronek Antoni, urz. pr., Kr. Jadwigi 34
— Józef, urz., Długosza 37.
Skowroński Fr., maj. PKP., Na Błonie 14.
— Jan, przem., Lubomirskich 3.
— Józef, urz., Kadecka 10.
— Józef, art. mal., Łyczakowska 111.
— Zygm., mec. D. L. P., Stryjska 68.
Skólska Józefa, ziem., Zimorowicza 17.
Skórecki Stan., inż., Mochnackiego 29.
Skórkowski Tad., buchal., Żulińskiego 12.
Skórnicki Erazm, leśnik, Wulka Panień. 5
Skórny Jan, urz. bank., Kwiatkówka 24.
— Jan, mont. M.Z.E., J. Strzemię 7.
Skórski Kaz., fot., Bogusławskiego 9.
— Stanisław, urz. G.M., Gazowa 28.
— Władysław, lek. wet., Obr. Dworca 26.
Skraba Fr., terc. szk., Zamknięta 13.
— Rudolf, elektrom., Zamknięta 13.
— Stanisław, mech., Zamknięta 13.
Skrabalak Stanisław, urz. pr. Bart. Głowackiego 30.
Skrabek Br., urz. I. Sk., B. Chrobrego 4.
— Juljusz, urz. m., św. Marcina 57.
— Ludwik, podm. mur., Leśna 15.
— Michał, urz. PKP., Łyczaków-Dworzec
— Romuald, inż., Łyczaków-Dworzec.
Skrabka Wład., woź., Łyczakowska 6.
Skrabut Włodz., adj. mier., Janowska 9.
Skracha Stan., urz. państw., Stryjska 22.
Skramlik Ferd., szewc, Kordeckiego 19.
Skrem Wilhelm, kup., św. Mikołaja 11.
Skrentowycz Józef, prof. Szk. Handl., św. Teresy 2a.
Skringer Stanisława, art. oper., Świętokrzyska 11.
Skripkariuk Stefanja, urz. pryw., Gosiewskiego 10
Skrobacz Fr., naucz., Sygniówka W. 19.
Skrobidurski Marjan, prz., Ogrodnicka 8.
Skrocki Stanisław, geom., Słodowa 1.
Skrowaczewska Antonina, naucz., Potockiego 12.
— Jadwiga, naucz., Potockiego 12.

Skrowaczewski Karol, urz. Prok. Gener., Zyblikiewicza 47.
— Paweł dr., lekarz, Fredry 6.
Skrybajło Karol, m. PKP., Sykstuska 49.
Skrzat Ignacy, cukiernik, Inwalidów 3.
— Józef, urz. pr., Józefata 10.
Skrzep Jakób, urz. P. i T., pl. Kazimierza 4
Skrzetuska Amalja, wł. zakł. kosmet., Racławicka 3.
Skrzynia Mendel, kupiec, Kołłątaja 10.
Skrzyńczuk Wasyl, k. adw., Ormiańska 25.
Skrzyńska Marja, ziemien., Potockiego 48.
Skrzyński Tytus, urz. pr. św. Marcina 246.
Skrzypczyński Feliks, urz., Sienkiewicza 50
— Walenty, urz. państw., Kąpielna 2.
Skrzypek Aleks. dr., lek., Łyczakowska 26.
— Józef, st. asyst. U. J.K., Długosza 1.
— Leon, kupiec, Zadwórzańska 78.
Skrzypiec Gustaw, kon. PKP., Szeptyckich 41.
— Stanisław, urzęd., Potockiego 111.
Skrzypka Stan., stol., Żółkiewska 102c.
Skrzyszowski Jan, przemysł., Pasiecznej b. 332.
Skrzyszowski Wł., miern., Gołąba 9.
Skrzywan Aleks., urz. pr. Lw. Dzieci 9.
Skrzywanek Fr., ofic. WP., Mączna 10.
— Stanisław, urz. celny, Piaskowa 3.
Skuba Fr., ofic. WP., Nowy Świat 18.
Skulska Karolina, urz. Star. Gr., Wagilewicza 1.
Skulski Józef, urz. PKP., Gipsowa 25.
— Kornel, urz. miej., Bema 12a.
— Maksymiljan, urz. Woj., Wagilewicza 1
— Ryszard, prof. gimn., św. Jacka 32.
— Stanisław, sędz. okr., Ostrołęcka 8.
— Władysław, kupiec, św. Jakóba 9.
Skupieński Witold, urz. P. i T., Bogusławskiego 18.
Skurak Marjan, urz. P. i T., Sakramentek 9
Skurewicz Henryk, urz., Tarnowskiego 20.
Skurski Franc., urz. państw., Pijarów 9.
— Jan, urz. państw., Zadwórzańska 20.
Skut Włodz., urz., 29 Listopada 18.
Skwarczewski Jan, kontrol. M. K. E., Kopernika 60.
— Michał, kier. ruchu M. K. E., Kulparkowskiej boczna 14.
— Roman, inkas. M.Z.E., Lenartowicza 7.
Skwarczyńska Marja, urz. Urz. Ziem., Wyspiańskiego 16.
Skwarczyński Jan, urz. U. Ziem., Wyspiańskiego 16.
— Józef, m. mur., Sygniówka W. 370.
Skwarko Józef, handl., Kazimierzowska 43
— Marja, naucz., Małeckiego 5.
Skwierczyński Jan, naucz., Leśna 16.
Skwirzyńska Irena, naucz. g., Kalecza 6.
Sladek Alojzy, prof. kons., Karpińskiego 17.
— Jerzy, inż.-leśnik, Chorążczyzny 17/19
— Stan., st. as. Politech., Karpińskiego 17
Slaska Zofja, artystka, Kurkowa 33.
Sledziński Leon, handl., Paulinów 26.
Slezak Mikołaj, inż.-ugr., Pełczyńska 33.
Slężanowski Witold, sędz, Batorego 34.
Sliz Andrzej, urz. sąd., Kampiana 15.
Slusar Klem., prof. gim., Sykstuska 23.
Slusarczyk Hryć, urz. pr., Blacharska 8.
Slusarz Jan, motor. M. K. E., Słowackiego 59a. Dz. VII.
Slusar Wasyl, urz. pr., Bartosówny 3.
Slabczyński Alojzy, urz. pryw. Arciszewskiego 8.
Slubicka Stan., wł. realn., Gospodarska 43a
Slabicki Stan., chemigraf, Koralnicka 6.
Slabniak Jan, tercj. szk., Podwale 19.
Slaby Kaz., wł. realn., Lwowska 83, Zam.
— Wilhelm, prof. g., Małachowskiego 2.
Sladowska Filipina, właśc. apteki, Mikołaja 19.
Sladowski Alfred, kupiec, Mikołaja 19.
Slawecka Aniela, urz. M. Z. Wodoc., Traugutta 17.
Slawecki Aleks., kontr. poczt., Bart. Głowackiego 24.
Slawiarski Stef., tapicer, Niemcewicza 26.
Slawiec Szczepan, urz. p., Murarska 23.
Slawik Tad., urz. poczt., L. Sapiehy 9.
Slawińska Zofja dr., urz. państw., Piłsudskiego 17a.
Slawiński Kazimierz, znawca sąd., B. Głowackiego 17a.
— Marceli, urz. pryw., Na Bajkach 26.
— Roman, urz. b., Kochanowskiego 98.
Sloboda Anna, techn. dent., Legjonów 23.
Slobodzian Katarz., wł. sklepu, Wąska 2.
— Franciszek, ślusarz, Sobieskiego 21.
— Michał, urz. PKP., Krasickich 5.
Slobodzianek Kaz., ślus., Słoneczna 31.
— Mikołaj, krawiec, Żulińskiego 18.
Slocki Miecz., urz. pań., Piłsudskiego 17.
Slodki Stan., muz., św. Jakóba 17.
Slojowski Zyg., urz. b., Kętrzyńskiego 34.
Slomnicki Wiktor, urz. pr., Długosza 12.
Slomniker Izydor, elektrom., Szpitalna 19.
Slomnikier Rubin, lakiernik, Stroma 6.
Slomski Jakób, sędzia okr., pl. Bilczewskiego 4.
Slonecki Br., prof. g., Nowy Świat 3.
— Józef, szewc, L. Sapiehy 20.
— Józef, urz. pryw., Pijarów 9.
— Michał dr., lekarz, Dwernickiego 5.
Slonieczny Stanisław, ofic. W. P., Grunwaldzka 3.
Sloniewski Jan, art. muz., Kadecka 11a.
— Jarosł., przes. kin., Szymonowiczów 5.
— Wiktor dr., adw., Szymonowiczów 5.
Sloniowski Henryk, ofic. WP., Zdrowie 10
Slonski Józef, przem., Zyblikiewicza 48.
— Stefan, urz. PKP., Zacharjewicza 5.
Slotwiner Abrah., stolarz, Źródlana 67.
— Leon, stolarz, Źródlana 67.
— Ozjasz, stolarz, Sadłowskiego 9.
— Sische, m. stol., Sadłowskiego 9.
Slotwiński Marjan, ofic. W. P., Torosiewicza 25.
— Józef, naucz. gimn. Długosza 12.
— Tadeusz, tokarz, Lipkowa 11a.
— Włodzim., ziem., Ziemiałkowskiego 8.
Slowik Bol. inż., przem., Żółkiewska 94.
— Bolesław, prac. red., Sykstuska 23.
— Władysław, urz., Stryjska 38.
Slowikowska Stan., naucz., L. Sapiehy 16.
Slowikowski Bol., ofic. WP., Szymona 1.
— Zdzisław, sędzia S. O., D. Borkowskich 5.
Slowiński Władysław, podm. bud., św. Marcina 32c.
— Zygmunt, handl., Dekerta 14.
Slugocka Aniela, urz. M., Chorążczyzny 26a
— Stanisława, urz. M., Chorążczyzny 26a
Slugocki Adam, urz. P. i T., Kopernika 15.
— Gustaw, urz., K. Boczkowskiego 11.
Sluka Andrzej, woź., Sygniówka Mała 189
Slupek Jan, monter, Na Boisko 420.
Sluszkiewicz Eugenjusz, asyst. U. J. K., Kochanowskiego 22.
— Roman, inż. Marji Magdaleny 3.
Służański Henryk, urz. państw., Wiśniowieckich 8.
— Juljan, krawiec, Potockiego 10.
Służewska Julja, naucz., Asnyka 5.
Slywka Aleks., drogom., Józefata 8.
Slyż Adolf, sędz. Gr., Lw. Dzieci 36.
Smaczyński Wład., przem., Bilińskich 56.
Smagacz Apol., m. kafl., św. Jacka 6.
— Piotr, kaflarz, św. Marka 8.
— Stanisław, ofic. WP., Jabłonowskich 30
Smagławski Zbig., wł. r., Piekarska 31.
Smal Andrzej, kościelny, św. Mikołaja 2.
Smalawski Stef., adj. gosp., Nabielaka 21.
Smalec Marjan, blacharz, Sieniawska 14.
— Stanisław, brązownik. Hoffmana 14.
— Stanisław, kamieniarz, Sieniawska 14.
— Władysław, ślusarz, Źródlana 63a.
Smalewski Jan, ofic. W. P., Wiśniowieckich 10.
Smaluch Jan, krawiec, Wąska 33.
Smardzewski Edm., kier. tech., M. Reja 8.
Smarzewski Bron., urz., Teatralna 17, VII.
— Tadeusz, ofic. WP., Wronowskich 10.
— Tadeusz, wł. dóbr., Potockiego 38.
Smela Jan, podm. mur., Smeli 3.
Smerel Maks., handl., Gołuchowskich 11.
— Maurycy, optyk, Gołuchowskich 11
Smerczański Ign., of. WP., Oficerska 11a.
Smerek Aleks. dr., lek., Żółkiewska 21. Zn.
— Stanisław, inż. cyw., Kr. Jadwigi 29.
— Zygmunt, urz. M., Kr. Jadwigi 29.
Smereka Aleks., naucz., Lw. Dzieci 12.
— Eug., urz. państw., Grunwaldzka 12.
— Jan, prof. gimn., Lw. Dzieci 12.
Smerekowa Józefa, naucz., Kr. Jadwigi 29.
Smetana Emil, prof. gimn., Zdrowie 6.
— Franciszek, instalator., Zdrowie 6.
Smetański Jan, prof. g., Głowińskiego 14.
Smiciński Rafał, urz. Mgtu, Stryjska 76.
Smierzchalski Wacław, ofic. W. P., Dąbrowskiego 18.
Smiglewska Ant., naucz., Pułaskiego 10.
Smodlibowski Antoni, ofic. W. P., Herburtów 5.
Smogorzewski Zygmunt, prof. U. J. K., Supińskiego 11.
Smola Stanisław, mech., Lw. Dzieci 16.
Smolaczuk Wiktor, krawiec, Pasieczna 323
Smolak Bronisława, naucz., Jałowiec 202.
— Marja, naucz., Droga Sichowska 6.
— Marja, naucz., Dekerta boczna 4.
— Walenty, drogom., św. Marcina 1a.
— Wincenty, buchal., Droga Sichowska 6.
Smolana Ksaw., fryz., Mochnackiego 26.
Smoleń Stanisława, urz. M., Ober tyńska 2.
Smoleński Franc., urz. I.S., Chocimska 3.
— Roman, wł. dóbr, L. Sapiehy 16.
Smolikiewicz Andrzej, stol., Spokojna 8.
— Jan, tkacz, św. Marcina 39.
— Piotr, handl., Na Błonie 62.
Smolińska Zofja, naucz., Kochanowskiego 89.
Smoliński Andrzej, wł. realn., Pasieki Łyczakowskie 6.
— Anzelm, leśn., Dąbrowskiego 12.
— Jakób, kupiec, Łyczakowska 58.
— Jan, tech. bud., Pasieki Łyczak. 6.
— Józef, urz. pryw., Żulińskiego 9.
Smolka Franc., urz. pryw., Stryjska 24.
— Franciszek, prof. g., Dwernickiego 11.
— Jerzy, mgr. farm., L. Sapiehy 47.
— Julja, art. rzeźb., Stryjska 24.
— Mieczysław, inż. rol. Zdrowie 11.
— Władysław, emer. sędz., Stryjska 24.

Smolnicka Janina, naucz., Piekarska 36.
— Stefanja, wł. real., Dr. Lubieńska 5.
Smolnicki Miecz., urz., Kordeckiego 5.
— Mieczysław, urz., Kordeckiego 5.
Smoła Antoni, urz., Pijarów 5.
— Kazimierz, drogom., Bodnarówka 7.
— Stanisław, naucz., Zielona 69.
Smólski Tadeusz, urz., Warszawska 19.
Smółka Marjan, urz., Lenartowicza 3.
— Stefan, drukarz, Objazd 2a.
Smulikowski Henryk, inż., Piekarska 38.
— Tadeusz dr., lekarz, Piekarska 38.
Smułek Juljan, urz., Persenkówka 18.
Smutna Matylda, wł. r., Bielowskiego 1.
Smutny Adam, ofic. WP., św. Marcina 30.
— Artur, stroic. fort., św. Zofji 50.
— Jan, tech. dent., św. Zofji 50.
— Tadeusz, urz., Śniadeckich 7.
Smyk Jan, lakier., Janowska 39.
— Krzysztof, m. kraw., Wyspiańskiego 16
Smyrosz Teodor, przem, Bonifratrów 2.
Snopek Emil, emer. prof., Wyspiańskiego 34.
— Kolman, handl., pl. Gołuchowskich 15.
— Marjan, kier. szk., Sierpowa 14.
Snycko Prokop, urz., Bogdanówka 14a.
Snylak Denys, naucz., Tarnowskiego 7.
— Irena, naucz., Tarnowskiego 7.
Snylyk Dyonizy, stol., Hallera 13.
Sobczyk Stanisław, złotnik, Obertyńska 7.
— Piotr, introlig., Hoszczańska 35.
— Stanisław, złotnik, L. Sapiehy 67.
Sobczyński Józef, urz., św. Marcina 41.
Sobejko Artur, introlig., Ordona 9, Klep.
— Jan, m. mur., Galla 16.
— Roman, urz. P. i T., Cetnarowska 5.
Sobek Stanisław, inż., Zielona 84.
Sobel Benzion, kupiec, św. Stanisława 10.
— Chaim, kupiec, Kazimierzowska 4.
— Gerson, kupiec, pl. Gołuchowskich 5.
— Gerszon, kupiec, Lenartowicza 23.
— Herman, blacharz, Żółkiewska 11a.
— Ignacy, handl., Rybia 5.
— Izak, urz., Kochanowskiego 78.
— Izrael, architekt, Kilińskiego 3.
— Jakób, kupiec, Miodowa 8.
— Józef, wł. real., Jabłonowskich 34.
— Józef, stolarz, Kr. Jadwigi 20.
— Majer, m. kraw., Janowska 78.
— Majer, m. kraw., Wąska 25.
— Markus, m. kraw., Krakowska 26.
— Mendel, wł. pralni, Szpitalna 17.
— Mojżesz, kupiec, Żółkiewska 33.
— Nathan, krawiec, Jagiellońska 11.
— Oskar, urz., Janowska 78.
— Salomon, cukiernik, Lwowska 7.
— Samuel, blacharz, Żółkiewska 11a.
— Witalis, urz., Rodziewiczówny 22.
— Wolf, urz., Kościuszki 2.
— Zallel, kupiec, Panieńska 10.
Sobelsohn Abr., m. kraw., Szpitalna 21.
Sobesło Otmar, apl. sąd., Lelewela 5.
Sobiecki Stan., elektrt., Zyblikiewicza 5a.
Sobieszczański Stan., urz., Zielona 41.
Sobiłło Stan., kupiec, Dąbrowskiego 15.
Sobińska Helena, naucz., Sobińskiego 15.
Sobkowicz Stan., szewc, Teatralna 176.
Sobociński Aug., inż., Tarnowskiego 46.
— Bolesław, oficer WP., Tarnowskiego 10
Sobokle Mieczysław, sędz., Bema 15.
Sobol Ant., urz. poczt., Snopkowska 26.
— Antoni, zast. notar., Tarnowskiego 101
— Dawid dr., adw., Kraszewskiego 15.
— Franciszek, naucz., Kordeckiego 19.
Sobol Pinkas, kupiec, Łozińskiego 6.
Sobolewska Janina, urz. Mgtu, Sobieszczyzny 11.
— Józefa, urz. skarb., Piekarska 38.
— Marja, urz. Mgtu, Sobieszczyzny 12.
— Marja, urz. skarb., Piekarska 38.
Sobolewski Dominik, mistrz stolarski, Obertyńska 6.
— Kazimierz, urz. PKP., Dunin-Borkowskich boczna 6.
— Kazimierz, kafl., B. Głowackiego 6.
— Kazimierz, prok. S. A., Kopernika 29a.
— Tadeusz, urz. Prok. Gen., Zyblikiewicza 26.
Sobolski Józef, urz. p., Dekerta boczna 6.
Sobołta Hier., urz. sąd., Pełczyńska 7a.
Soboń Miecz., urz. M.Z.E., św. Marcina 7.
Sobotowa Zofja, art., Bogusławskiego 3.
Sobotnicki Edm., wł. cuk., Stryjska 7a.
— Karol, urz. pryw., św. Jana 7.
— Tadeusz, urz., Janowska 52.
Sobotnik Ant., mal. pok., Żółkiewska 35.
Socha Jan, sędz. apel., 29 Listopada b. 70.
— Stefan, urz. pryw., Plac Fabryczny 4.
— Tadeusz, urz., Mickiewicza 3.
— Witold, urz. M.K.O., Czereśniowa 11.
— Władysław, przem., św. Piotra 19.
— Wojciech, cukiernik, św. Florjana 1.
— Ziemowit, urz. Prok. Gen., 29-go Listopada boczna 70.
Sochacka Antonina, naucz., Kaspra Boczkowskiego 3.
— Marja, urz. pryw., K. Boczkowskiego 7
Sochacki Albert, k. młyna, Zamojskiego 14
— Aleksander, urz. poczt., Kłuszyńska 5.
— Eugenjusz, piekarz, Zdrowie 9.
— Jan, krawiec, Szeptyckich 36.
— Józef, urz. pryw., Sygniówka mała 188
— Stanisław, piekarz, B. Głowackiego 24.
— Władysław, urz. skarb., 3-go Maja 8.
Sochaczewski Fiszel, kupiec, Kazimierzowska 6.
— Srul, kupiec, Kazimierzowska 6.
Sochaniewicz Zofja, wł. r., Tadeusza 7.
Sochań Jan, m. szew., Kr. Jadwigi 32.
Sochańska Zofja, prof. g., Murarska 59.
Sochański Henryk dr., lekarz-doc. U. J. K. Piłsudskiego 2.
— Marjan, wicewojewoda lwowski, Murarska 59.
— Michał, emer. ofic., Gródecka 50.
— Otto, urz., Okólskiego 6.
Sochnacki Józef, urz. PKP., Gródecka 131
— Włodz., ślusarz PKP., Białohorska 70.
Sochor Tom., kup., Kr. Leszczyńskiego 25.
Sodomlak Piotr, portjer M. Z. E., Droga Wulecka 2.
Sofer Jetta, naucz., św. Marcina 17a.
Sofler Izrael, blacharz, Łokietka 15.
Sohn Abra., tech. dent., Warszawska 5, L.
— Abraham, kupiec, Sygniówka W. 95.
— Herz, rzeźnik, Lwowska 51.
— Hirsz, kier. mlecz., Choroszego 5a.
— Izak, cukiernik, św. Marcina 17a.
— Jakób dr., lekarz, Lwowska 51, Zam.
— Maurycy, fryzjer, Sygniówka W. 95.
— Nechemiasz, urz. pr., Długosza 23.
— Schulim, wł. realn., Lwowska 51, Zam.
Sohor Józef, stol, J. Sobieskiego 18a.
— Michał, stolarz, Na Opoce 25.
— Szymon, stolarz, J. Sobieskiego 18a.
— Adam dr., lekarz, św. Piotra 25.
Soja Marcela, wł. kiosku, Krzywa 18.
Sojfer Monio, kupiec, Częstochowska 9.
Sojka Bron., mech., Łyczakowska 39.
— Marjan, urz. DOKP., Łyczakowska 89.
— Michał, nadzorca P. i T., Chrzanowskiej 3.
Sojkowski Roman, stroic. fortepian., Łyczakowska 29.
Sokal Benjamin, kupiec, Lwia 9.
— Chaim, naucz., Tarnowskiego 7.
— Dawid, kupiec, Balonowa 14.
— Herman, kupiec, Hoffmana 11.
— Jakób, m. ślus., Nowa 5, Zniesienie.
— Jan, urz. państw., Kurkowa 17.
— Janusz, urz. P. i T., Ogrodnicka 24.
— Jehulim, kupiec, Potockiego 33.
— Joachim, urz. PKP., św. Anny 5.
— Rubin dr., adw., Sykstuska 8.
— Salomon, kupiec, Kościelna 8.
Sokaler Michał dr., adw., Sykstuska 27.
Sokalska Walerja, naucz., Listopada 45.
Sokaluk Józef, kier. warsz. mech., Listopada 17.
Sokler Józef, kupiec, Żółkiewska 11.
— Samuel, aplik. adw., Żółkiewska 11.
Sokol Bron., emer. insp., Na Bajkach 16.
Sokolnicki Gabrjel, prof. Polit., Wiśniowieckich 1.
Sokół Kazim., notarjusz, Racławicka 1a.
Sokołowska Elżb., wł. r., Jagiellońska 7.
— Izabela, naucz., Kochanowskiego 69.
— Kamila, art. mal., Szewczenki 8.
— Marja, wł. pensj., Batorego 34.
— Zofja, urz., Pijarów 25.
Sokołowski Ant., sędz., Snopkowska 35.
— Apolinary, ślusarz, Warsztatowa 7.
— Jan, sekwest. I. Sk., Długa 9, dz. IX.
— Jan, przem., Piekarska 51.
— Józef, naucz., Na Bajkach 9.
— Józef, lekarz, Matejki 2.
— Juljan, urz., Nowy Świat 8.
— Mikołaj, urz. I. Sk., Stryjskiej bocz. 4.
— Stanisław, podm. mur., Teatyńska 8.
— Stanisław, urz. I. Sk., Piekarska 38.
— Tadeusz dr., adw., Wincentego Pola 9.
— Tadeusz, prof. gimn., Kampiana 15.
— Walery, urz., Bogdanówka 12.
— Wincenty, emer. oficer, Kaspra Boczkowskiego 4.
Sokólski Adam, fryzjer, Wąska 8.
Sokół Franc., m. kow., Iwaszkiewicza 9.
Soków Stanisław, stol., Smocza 5.
Solak Jakób, przemysłowiec, Potockiego bocz. 11.
— Piotr, tercj. szk., św. Anny 2.
— Stanisław, m. szew., Warszawska 44.
— Franciszka, urz. m., św. Anny 2.
Solanga Marja, naucz., Arciszewskiego 8.
Solarewicz Franciszek, konduk., P. K. P., Kulparkowska 67.
Solarski Kazimierz, urz. sąd., Leśna 11.
— Stanisław, kupiec, Leśna 11.
Solczak Kaz., urz. pr., Jabłonowskich 30.
Sold Adolf, kupiec, Kulparków 29.
— Leon, handl., Jagiellońska 12.
Soldat Tadeusz, kup., Częstochowska 19.
— Zygmunt, urz. pr., Częstochowska 19.
Solecka Marja, naucz. muz., L. Sapiehy 41.
Solecki Aleks., emer. prof., Potockiego 50.
— Antoni, emer. państw., Choroszego 5a.
— Jan, ślusarz, Sienkiewicza 27.
— Leonard, kupiec, Junowska 61.
Solek Czesław, urz., Arciszewskiego 8.
— Michał, urz. p., Wiśniowieckich 14.
Solewska Karolina, naucz., Kleinowska 3.
Solicka Paulina, naucz., Łazarza 12.

Solik Elżbieta, wł. prac. i mag. futer, Klonowicza 14.
— Olga, urz. pryw., Klonowicza 14.
— Leon, inż., Zielona 51.
— Władysław, m. kuśn., Kurkowa 5.
Sol(e)kówna Marja, urz. pryw., Zielona 54.
Solman Wiktor, urz. p., Zyblikiewicza 16.
Solnicki Wład., m. kopyc., Zielona 67.
Solska Stefanja, urz., Rybacka 5.
Solski Kajetan, ślus., Kr. Jadwigi 20.
— Stanisław, urz., Potockiego 75.
— Stefan, stolarz, W. W. Świętych 7.
— Tad., prokur., bank., Droga Paś. b. 216
Sołtykiewicz Eug., bud., Batorego 34.
Sołek Franciszek, urz., Bogdanówka 11.
Sołtowski Michał, urz. państw., Zielona 71.
Sołony Dymitr, podm. mur., Na Boisko 8.
Sołowij Adam dr., lekarz, prof. Uniw., Romanowicza 7.
— Antoni, ag. handl., Bilińskich 56.
— Miron, śpiewak oper., Marcina 7.
— Stanisław, urz., Głowińskiego 17.
— Władysław, przem., Zadwórzańska 23.
— Włodz., wł. dóbr z., Kopernika 9.
Sołtowski Józef, stol., Krasickich 5.
Sołtyk Jan, urz. PKO., Piłsudskiego 23.
Sołtykiewicz Jan, arch., Janowska 103.
— Włodzimierz, ofic. WP., Janowska 41.
Sołtys Adam, dr., inż., Racławicka 5.
— Antoni, wł. realn., Grottgera 1a.
— Antoni, stolarz, Piastów 21.
— Bronisław, artysta, Niecała 1.
— Eleonora, naucz., Niecała 1.
— Eugenjusz, stolarz, Pohulanka 18.
— Helena, urz. P. i T., Ormiańska 22.
— Józef, urz. P. i T., Rycerska 25a.
— Ludwik, budown., Janowska 88.
— Michał, mechanik, Glimiańska 10a.
— Tadeusz, emer. urz. Mag., Na Błonie 24
— Władysław, tapiser, Jacka 4.
Sołtysik Adam dr., lek. wojsk., Romanowicza 8.
— Jan, budown., Kochanowskiego 102.
— Józef dr., lekarz, Nabielaka 26.
— Lucjan, sędz. Grodz., Ossolińskich 17.
— Szymon, wł. realn., Ossolińskich 17.
— Zofja, urz. Politechn., Nabielaka 26.
Sołyk Jakób, urz. pryw., Krzywczyce 96.
Somer Leop. dr., adw., Kraszewskiego 21.
— Osias, kupiec, Żółkiewska 151.
Somerstein Alfred, wł. dóbr, Pohulanka 4a
— Marcin, wł. dóbr, Lenartowicza 20.
— Salomon dr. adw., Hetmańska 24.
Sommer Emil, kupiec, Listopada 15.
— Henryk, urz. pryw., Janowska 8.
— Herman, lakiernik, Alembeków 16.
— Józef, fryzjer, Łyczakowska 122.
— Józef, urz. I. Sk., Matejki 8.
— Józef, kupiec, Żółkiewska 26.
— Leon, kupiec, Chrzanowskiej 10.
— Magdalena, wł. pralni, Na Bajki 9.
— Marek, st. ases. PKP., Klepurów st.
— Pinkas, kupiec, Gródecka 121.
Sommerfleck Wolf, złot., Skarbkowska 15.
Sommerschein Bernard dr., lekarz, Akademicka 14.
Sommerstein Emil dr., adw., Smolki 5.
— Mojżesz, urz., Cicha 3.
— Selig, wł. apteki, Spółdzielcza 7.
Sondej Michał, litograf, Matejki 8.
Sondek Tadeusz, księgarz, Grodzickich 3.
Soneburg Bronisław, art., Tarnowskiego 19
Sonenthal Herman, muzyk, J. Hermana 28
Sonetra Marja, naucz. Hoffmana 8.
Sonewicki Michał, naucz. g., Zielona 84.
Sonis Menasze, zegarm., Janowska 109.
Sonne Adolf, kier. teatru „Bagatela", Senatorska 9.
— Bertold, urz., Zamarstyn 27.
— Edmund, kand. adw., Kościuszki 5.
— Emanuel dr., adw., Sykstuska 14.
— Schulim, kupiec, Słoneczna 42.
— Róża, kand. adw., Kościuszki 5.
Sonnenschein Hersch, kupiec, Łyczakowska 52.
— Karol, kupiec, Akademicka 14.
— Kasjel, kupiec, Żółkiewska 59.
— Mojżesz, redaktor, Żółkiewska 123.
— Mozes, kupiec, Kordeckiego 7.
— Ozjasz, kupiec, M. Sygniówka 51.
Sonntag Adolf, instal., Wolność 16a.
Sontag Bernard, kupiec, Źródlana 43.
Sopiński Bolesław, bronz., Szeptyckich 40
Sopotnicka Franciszka, urz. sądu Grodz., Małeckiego 5.
Sopotnicki Aleksander, st. ases. kolej., Głęboka 14.
— Juljan, kamien., Staroziemieńska 78.
— Piotr, zecer, Kulparkowska 23.
Sopuch Wład., urz. p., Paulinów 14a.
Sorg Henryk, urz. B.G.K., św. Zofji 4.
Sorkin Włodz., krawiec, Jagiellońska 17.
Soroczak Paweł, krawiec, Jacka 4.
Soroczka Michał, urz. państw. Paulinów 3.
Sorodnyk Seń, urz. pryw., Kochanowskiego 3.
Soroka Mikołaj, wł. r., Kochanowskiego 45
— Piotr, artysta, Pilnikarska 14.
Sorokinowa Zofja dr., lek., Gliniańska 7.
Srokowski Mikołaj, urz. p. Rutowskiego 16
Soroszczuk Piotr, rymarz, Kulparków 206.
Sorys Apolinary, urz. p., M. Focha 21.
Sosenko Jan, urz. państw., Piaskowa 3.
— Michał, urz. państw., 29. Listopada 7.
Sosin Jan dr., lekarz, J. Hermana 17.
Sośniakało Dmytr dr., adw., Rycerska 21.
Sosnkowski Wacław, of. WP., Jabłonowskich 30.
Sosnowski Jakób, agronom, Długosza 21.
— Jan, urz. pryw., Bonifratrów 4.
— Piotr, urz. pryw., św. Marka 6.
Sosnowy Józef, młynarz, Tkacka 19.
— Józef, młynarz, Łamana 27.
Sośnicki Józef, naucz., Kurkowa 3.
— Józef, urz. państw., Kurkowa 11a.
— Stanisław, bud., Chorążczyzny 10.
Sotschek Kazimierz, wł. cukierni, pl. Bernardyński 2a.
Sottner Samuel, kupiec, Lwowska 40.
Souensbrart Gusta dr., lek., Potockiego 9.
— Sara, rentgenistka, Potockiego 9.
Sowa Józef inż., urz. PKP., Gródecka 127.
Sowiak Jan, urz., Ochronek 9.
Sowiakowski Jerem. dr., lek., Pijarów 41.
Sowiński Stan., urz. pr., Snopkowska 33.
— Władysław dr., lek., Kurkowa 31.
Sowirzał Józef, krawiec, Potockiego 25.
Sozańska Helena, art. mal., Kurkowa 17.
— Władysława, urz. p., Friedrichów 3.
Sozański Andrzej, ofic. WP., Pszczelna 12.
— Jan, m. kraw., Teatyńska 35.
— Jan, urz. wojsk., Bogdanówka 2b.
— Jan, urz., Kurkowa 12.
— Romuald, insp. rol., św. Piotra 19a.
— Tadeusz, ofic. WP., Stryjska 70.
— Witold, urz. p. Wulka Panieńska 32b.
Sożyński Wład., urz. pr., Tarnowskiego 94
Söger Aron, szklarz, pl. Bilczewskiego 1.
Sölig Eljasz, krawiec, Boimów 19.
Spaliński Michał, mech., Rahozy 5.
Spalke Zygm. dr., lek., Kl. Tańskiej 1.
Spaltenstein Henryk, ofic. W. P., Jabłonowskich 30.
Spalter Abraham, urz. pr., Niecała 3.
— Adolf, urz. pryw., Kętrzyńskiego 17.
— Izrael, urz. pryw., Kętrzyńskiego 17.
— Izydor, urz. pryw., Na Błonie 36.
— Leszor, piekarz, Krzywa 19.
— Samuel, urz. pryw., Jachowicza 22.
— Samuel, kupiec, Słoneczna 45.
— Simon, inkasent Głęboka 27.
— Zygmunt, urz., Krótka 13.
Spandörfer Simon, krawiec, Na Bajki 14.
Spang Józef, krawiec, Boimów 4.
— Józef, mal. pok., Rzeczna 22a.
— Michał, kupiec, Krótka 10.
— Michał, wł. real., Konopnickiej 10.
— Romuald, urz. państw., Zimorowicza 3
Spanier Michał, ślusarz, Kulparkowska 36
— Rudolf, ślusarz, Gródecka 131.
Spanner Agata, wł. jadłod., Paulinów 14a.
— Michał, stolarz, Węgierska 21.
Sparer Bernard, szewc, Sobieskiego 37.
Sparzyński Józef, szofer, Zielona 62.
— Michał, m. stol., Krzywa 10.
Spas Jan, komin., pl. Gołuchowskich 1.
Spasowski Wacław, radjo-technik, Głowińskiego 17.
Spatz Aleks., przem., Kochanowskiego 29.
— Fryderyk, kupiec, Lindego 9.
— Jakób, lakiernik, Piastów 25.
— Samuel, kupiec, Piastów 19.
— Zygmunt, blacharz, Gródecka 24.
Spatzner Hersz, kuśn., Łokietka 10.
Spät Adolf, urz. pryw., Jachowicza 17.
— Emil, kupiec, Krakowska 18.
— Herman, naucz., Sykstuska 14.
— Lazar, kupiec, Żółkiewska 11.
— Paul, urz. pryw., Panieńska 26.
— Wilhelm, pianista, Panieńska 16.
— Fabian, metal., Miłkowskiego 9.
— Leon, kupiec, Zamarstynowska 16.
Specht Franc., drukarz, Zyblikiewicza 2.
— Ignacy, kupiec, Zygmuntowska 11a.
— Jakób, fotograf, Bonifratrów 10.
— Władysław, urz., Boimów 12.
— Tadeusz, urz., Dąbrowskiego 7.
Specylak Marjan, urz. p., Syg. mała 329.
Speidel Antoni, urz., Szeptyckich 15.
— Józef, urz. PKP., Bogdanówka 14a.
— Jezef, urz. pryw., Smocza 4.
Speier Abraham, ag. h., Rzeźnicka 11.
— Hersch, urz., Rzeźnicka 11.
— Mayer, urz. pryw., Rzeźnicka 11.
Speiser Dawid, krawiec, Podzamcze 9.
— Herman, ślusarz, Gródecka 9.
— Leon, krawiec, Kościuszki 18.
Sperber Emannel dr., lek., Kopernika 2.
— Ignacy, urz., Wesoła 4.
— Józef, kupiec, Kazimierzowska 45.
— Juljan, kand. adw., Chrzanowskiej 14.
— Ludwik, urz. pryw., Chrzanowskiej 14.
— Mecer, kupiec, Łokietka 10.
— Mendel, kupiec, Hausnera 16.
— Mojżesz, kupiec, Rzeźnicka 9.
— Natan, insp. szk. h., Kopernika 2.
— Samuel, krawiec, Pod Dębem 24.
— Wilhelm, urz. pryw., Na Bajkach 28.
— Zygmunt, inż. arch., Zimorowicza 4.
Spergel Chaim, kupiec, Bernsteina 7.
— Izydor, urz., Traugutta 21.

Spergel Mojżesz, kupiec, Słoneczna 2.
— Rudolf, urz., Krakowska 3.
Sperling Adolf. szewc, Nowa bocz. 6.
— Aida, urz., Boimów 6.
— Bernard, urz., św. Zofji 21.
— Bernard. urz. pryw., św. Teresy 38.
— Feiga, wł. realn., św. Marcina 14a.
— Hirsch, ślusarz, Pod Dębem 4.
— Jakób, kupiec, Krakowska 34.
— Józef, urz. pryw., Na Bajkach 24.
— Klara wł. sklepu, Rappaporta 7.
— Maurycy, kupiec, Gródecka 69.
— Mendel, kupiec, Skarbkowska 35.
— Meschulim, tapicer, Halicka 10.
— Salomon, przeds., św. Marcina 14a.
— Szabse, kupiec, Panieńska 26.
Spet Izrael, kupiec, Śnieżna 4.
— Leon, wł. realn., Lwowska 12.
— Salomon, fryzjer, Krzywa 12.
Speth Juljusz, ag. handl., Szpitalna 28.
— Samuel, kupiec, Szpitalna 28.
Spett Karol dr., lekarz, Kulparkowska 23.
Spichmann Tobjasz, kupiec, Łokietka 20.
Spiegel Adolf, kupiec, Kulparkowska 19.
— Chaim, kupiec, Słoneczna 5.
— Chaim, muzyk, Cechowa 11.
— Gedejle, muzyk, Gazowa 16.
— Herman, urz. pr., Kochanowskiego 26.
— Ignacy, urz. bank., Chmielowskiego 10
— Ignacy, muzyk, Hetmańska 24.
— Izak, lakiernik, Janowska 88.
— Joel, redaktor, Brajerowska 14.
— Józef, kupiec, Stary Rynek 2.
— Józef, urz. pryw., Lelewela 2.
— Justyna, wł. drukar., Brajerowska 6.
— Mojżesz, przem., Słoneczna 25.
— Saba urz. Tkacka 6.
Spiegelberg Izydor, przem., Boimów 11.
Spiegelglas Izrael, kup., Wronowska 5.
Spiegler Juda, urz., Słoneczna 55.
— Leib, urz., Łokietka 20.
— Nachemjasz, tokarz, Wagowa 9.
— Seide, kuśnierz, Łokietka 20.
Spieler Izaak, przem., Owocowa 3.
— Mozes, kuśnierz, Owocowa 3.
— Samuel, krawiec, Owocowa 3.
— Zalmen, krawiec, Adamowa 13.
Spielman Abr., kup., Kazimierzowska 21.
— Anna, wł. rest., Żółkiewska 3a, Znies.
— Anschel, kupiec, Słoneczna 27.
— Aszer, urz., Słoneczna 10.
— Benzion, kupiec, Kochanowskiego 10.
— Wolf, kupiec, Owocowa 6.
Spielmann Berhard, urz. pr., Tatarska 4a.
— Chaim, kupiec, Słoneczna 45.
— Moses, krawiec, Szpitalna 11a.
Spiesbach Feliks, kupiec, Kasztelańska 9.
— Getzel, kupiec, Dobrzańskiego 1.
— Jakób, kupiec, Dekerta 24.
— Józef, kupiec, Kr. Jadwigi 16.
Spiesel Aleks., fryzj., pl. Krakowski 28.
— Józef, krawiec, św. Michała 38.
— Mendel, fryzjer, pl. Krakowski 28.
— Ozjasz, krawiec, Michała 38.
— Wilhelm, krawiec, Michała 38.
Spiess Abr., urz. pr., K. Boczkowskiego 9.
— Ernest, urz., PKP., św. Teresy 2c.
— Izydor, urz. pryw., Paulinów 12.
— Gustaw, urz. pryw., Częstochowska 30.
— Rudolf, urz. bank., Murarska 60.
— Salomon, urz., św. Kingi 20.
— Samuel, urz. pryw., Wąska 33.
— Saul, kupiec, Nowa 4.
Spigel Aron, kupiec, pl. Teodora 5.
Spilko Mozes, kraw., Nowa bocz. 12.
Spilman Mendel, lakiernik, Krzywa 7.
Spimad Leib, stolarz, Łokietka 10.
Spindel Abraham, stolarz, Ogórkowa 4.
— Izrael dr., adw., Kadecka 12.
— Józef, urz. pryw., Miodowa 5.
— Mojżesz, stolarz, Kr. Jadwigi 20.
— Ryszard, urz. pryw., Potockiego 56.
— Zygmunt, urz. pryw., Ogórkowa 4.
Spindler Chaja, kuśnierz, Kr. Jadwigi 10.
— Hilel, urz. pryw., Kwiatkówka 11a.
— Marjan, art. rzeźbiarz, Kopcowa 4.
Spineter Franc., urz. pr., Teatyńska 37.
Spingar Henryk, inż., Ziemiałkowskiego 2
Spinner Chaim, szklarz; Sykstuska 13.
— Izrael, szklarz, Pod Dębem 24.
— Leizar, urz. pryw., Pod Dębem 24.
— Mania, naucz., Ziemiałkowskiego 14.
Spira Andrzej, inż., Strzała 6.
— Izak, urz. pryw., Wolność 10.
Spirgel Zofja, urz. poczt., Listopada 83.
Spiro Izrael, kupiec, Sykstuska 28.
— Pinkas, kupiec, Łyczakowska 213.
Spirydowicz Stanisław, urz. P. K. P., Grunwaldzka 6.
Spis Izydor, urz. pryw., Szopena 10.
Spittal Edw., inż. górn., Ormiańska 18.
— Stanisław dr., lekarz, ofic. W. P., Klonowicza 16.
Spitz Eman., urz. pryw., Potockiego 31.
Spitzer Abr., szewc, Arciszewskiego 8.
— Herman, urz. pr., Szymonowiczów 8.
— Józef, kupiec, Krakowska 24.
— Józef, urz. pryw., Mochnackiego 11.
Spitzmann Maks, przem., Dwernickiego 8.
Spodar Józef, ślus., Lubieńska bocz. 7c.
— Władysław, ślusarz, Gródecka 88.
Spodek Mendel, urz., Adamowa 20.
Spolitakewycz Iwan, urz. pryw., św. Wojciecha 2a.
— Miron, urz., św. Wojciecha 2a.
Spolitakiewicz Bogdan, urz., Batorego 3a.
Spolski Czesław, wł. realn., Błotna 272.
— Eustachy, urz. P. K. P., Prosta 11, Bogdanówka.
Sponner Melitta ziem., Czarneckiego 3.
Spott Serla, wł. skl. tyton., Zamarstynowska 12.
Spotzer Leon, rzeźnik, Kr. Jadwigi 32.
Spólnik Michał, handl., Zielona 89.
Sprecher Berisch, handl., Kazimierzowska 35.
— Izrael, hadl., Kołłątaja 1.
— Jonas, wł. realn., Kazimierzowska 47.
— Markus, kupiec, Kazimierzowska 35.
— Markus, kupiec, Kazimierzowska 26.
— Natan, kupiec, Rzeźnicka 18.
— Ozjasz dr., lekarz, Legjonów 35.
— Salomon, urz. pryw., Paulinów 7c.
— Wilhelm, wł. realn., pl. Marjacki 8.
Sprincer Schulim, kupiec, Dojazdowa 3.
Spring Herman, handl. bydła, Kozielniki 132.
— Jadwiga, urz. pryw., Stryjska 3.
— Marja, urz. państw., Stryjska 3.
Springa Szloma, kupiec, Sadłowskiego 12.
Springer Abraham, artysta, Gazowa 14.
— Adolf, urz. pryw., Chocimska 7.
— Dawid, przem., Friedrichów 5.
— Feiga, handl., Żółkiewska 34.
— f. Rares Filip, mal. szyl., Szpitalna 22.
— Jakób, malarz, Łyczakowska 20.
— Jan, emer. sąd., Pszczelna 9.
— Samuel, wł. realn., Lwowska 2.
Springer Wilhelm, urz. bank., Zielona 32.
Springman Auerbach Mozes, kuś., Nowa-Zamarst. 15
Spritz Karol, dent., Piekarska 22.
— Karol, techn. dent., Piekarska 12.
— Zygmunt, wł. rest., pl. Akademicki 3.
Spritzer Abraham, kupiec, Zielona 5.
— Abrah. blacharz, Kazimierza W. 2.
— Abraham, kupiec, M. Reja 7.
— Adolf, urz. pryw., L. Sapiehy 7.
— Aleksander, krawiec, Sieniawska 12.
— Berisch, kupiec, Rappaporta 1.
— Bernard, asesor P. K. P., Bema 12.
— Bol. solicytator adwok., Cicha 1.
— Cesia, urzędn., Pod Dębem 12.
— Czesława, urz. Zamarstynowska 24.
— Dawid, adj. P. K. P., Żółkiewska 82.
— Herman, kupiec, Sobieskiego 43.
— Hersch, kupiec, Akcyzowa 17.
— Izak, złotnik, Żółkiewska 73.
— Izak, handlow., Pełtewna 3.
— Jakób, wł. real. Krzywa 21.
— Józef, kupiec, Podzamcze 15.
— Karol, kier. fabryki, Lelewela 2.
— Maks. urz. pryw., Wałowa 21.
— Natan, wł. kiosku, Słowackiego 8.
— Samuel, kupiec, Pełtewna 7.
Sprotzer Izak, piekarz, L. Sapiehy 83.
Sprotzer r. Stoler Jakób, szewc, Wierzbowa 18.
— Leon, piekarz, L. Sapiehy 83.
— Maurycy, handlow,. Wodna 3.
— Mozes, piekarz, Krzywa 32.
— Mozes, piekarz, Szpitalna 28.
— Wolf, piekarz, Wodna 3.
— Wolf, krawiec, Paderewskiego 11a.
Spruch Isak, malarz, Graniczna 6.
— Izydor, urz. asekur. Dekerta boczna 4.
— f. Meisels Salomea urz. pryw. Gródecka 65.
Spruch Chaim, kupiec, Lwowska 45.
— Jakób, właść. dóbr, Gródecka 20.
— Józef, kupiec, Żółkiewska 73.
Sprung Benj., kupiec, Żółkiewska 73.
Sprung Józef, kupiec, Żółkiewska 73.
— Peisach, krawiec, Kotlarska 16.
Spumberg Jakób, urz. pryw. Gródecka 32.
— Karol. fryzjer, Szpitalna 62.
— Maurycy, elektrotechnik, Gródecka 32.
Spunberg Herm., fryzjer, Unji Brzeskiej 7.
Spund-Fischer Henryk, lekarz, Łyczakowska 41.
Spund Szymon, urz. pryw., Karpińskiego 3.
Spurny Felicjan, urz. pryw., Krzywa 26a.
— Hipolit, urz. pryw., Krzywa 26a.
Spychała Jan, urz. państw., Pasieczna boczna 331.
Spysz Ignacy, inż., Potockiego 67.
— Marjan, inż., Potockiego 67.
Spyt Henryk, wł. realn., Sygniówka W. 337.
Srebniak Stan., urz., Bilińskich 20.
Sribnyj Fedor, prof. gimn., Grottgera 1a.
Sroczyńska Marja, właść. realn. Gospodarska 43.
Sroczyński Kaz., ofic. W. P. Arciszewskiego 3.
— Tadeusz, inż., św. Zofji 50.
— Władysław, por. WP. Kwintkówka 25.
— Zdzisław, urz., Kętrzyńskiego 34.
Sroka Kaz., naucz., Lenartowicza 14.
— Marjan, urz., Pijarów 9.
— Michał, insp., Torosiewicza 32.

Sroka Róża, urz., Torosiewicza 32.
— Teresa, urz., Torosiewicza 32.
Srokalski Konstanty, urz., Potockiego 85a
Srokowska Wanda, urz., państw., Tarnowskiego 10.
Srokowski Adam, adw., Sienkiewicza 3.
— Karol, adwokat, Frydrychów 8.
— Piotr, przemysł., Gródecka 29.
— Teofil, agent handl., Łyczakowska 56.
Srolek Józef, piekarz, św. Marcina 24b.
Sron Andrzej, mechan., św. Kingi 12.
Sropiński Zygmunt, urz. pryw. Lwow. Dzieci 48.
Sryngier Jan, krawiec, Czackiego 2.
Stabryła Wład., naucz., Dominikańska 5.
Stach Andrzej, mechan., Kętrzyńskiego 57
— Anna, urz., św. Zofji 14.
— Franciszek, urz. szpit. powsz., Karmelicka 6.
— Janina, urz., św. Zofji 14.
— Józef, urz. P. K. P., Lwow. Dzieci 37.
— Marja, urz., św. Zofji 14.
— Petrus-Stan. ksiądz, prof. Uniw. J. K. Ormiańska 13.
— Paul., właść. realn., Zadwórzańska 44.
— Tadeusz, urz., Pijarów 43a.
— Wiktorja, urz. bank., Karmelicka 6.
Stachel Benjamin, szewc, Janowska 84.
— Henryk, handlow., Pod Dębem 18.
— Herman, zarz. lasu, Janowska 79.
— Izak, kupiec, Kazimierzowska 20-22.
— Jakób, aplikant adw., Śnieżna 7.
— Juljusz, szewc, Kazimierza Wiel. 9.
— Leib, buhalter, Śnieżna 7.
— Natan, fotograf, J. Hermana 28.
— Szymon, handlow., Żółkiewska 49.
— Uszer, cukiernik, Rycerska 5.
Stachelski Marjan, ofic. W. P., Wiśniowieckich 8.
— Stanisław, urz. Gal. Kasy Oszcz., Zyblikiewicza 25.
Stachiewicz Henryk, urz. pryw., Kadecka 10.
— Piotr, urz. M. K. O., Stryjska 36a.
— Tadeusz, urz., Lewickiego 18.
Stachiw Jan, urz. pryw., Szeptyckich 36.
— Matwij, urz. pryw., Bogusławskiego 8.
Stachl Abrah., kuśnierz, Nenckiego 3.
Stachniewicz Franciszek, kier. budowl. św. Piotra 19.
— Kazimierz, kier. budowl., św. Jacka 4.
Stachoń Bol., prof. gimn., Zadwórzańska 38.
— Franciszek, urz. pryw., Zadwórzańska 38.
— Miecz., aplikant sąd., Zadwórzańska38
Stachowicz Antoni, asyst. Polit., Dwernickiego 50.
— Jerzy, kupiec, Listopada 65.
— Stanisław, sędzia, Karpińskiego 15.
Stachowski Stefan, kpt. W. P., Szymonowiczów 10.
Stachów Bazyli, kond. P. K. P., Szeptyckich 36.
— Dymitr, stolarz, Średnia 25.
Stachurski Jan, st. egzek. sąd., Pasicki łyczak. 15a.
— Jan, przemysł., Iwana Franka 6.
— Józef, ślusarz bud., Węglana 3.
— Marcin, szewc, Sygniówka 247.
— Marjan, lek. weter., Dwernickiego 32a.
— Włodz., elektrom., Kulparkowska 19.
Stachy Alfred, prof. gimnaz., Kętrzyńskiego 36.
Stachy Juljusz, emer. st. radca P. K. P., Głęboka 14.
Stachyra Franc., rzeźb., Goldmana 6.
— Jan, stolarz P. K. P., Kordeckiego 44.
— Józef, szewc, Snopkowska 34.
Stachyrak Józef, inż. Magtu, Małachowskiego 2.
Stadelmeier Karol, ślus. P. K. P., Okrężna 100.
Stadelmeyer Antoni, urz. bank., L. Sapiehy 89.
Stadlen Jakób, urz. pryw., Zielona 3.
Stadler Abrah., rzeźnik, Sieniawska 6.
— Chaim, kupiec, Krakowska 4.
— Izydor, prokurzysta, Krakowska 4.
— Jakób, tapicer, Wyspiańskiego 1.
— Jakób, kupiec, Kazimierzowska 20-22.
— Józef, ślusarz, Ogórkowa 11.
— Marek, introligator, Jałowiec 181.
— Mieczysł., architekt, Kraszewskiego 23
— Nechemjasz, kupiec, Krakowska 2.
— Rudolf, krawiec, Krakowska 2.
— Samuel, krawiec, Piekarska 3.
— r. *Korkes* Szymon, kupiec, Zamarstynowska 26.
Stadnicki Adam, lek. dr., Helarewicza 55.
— Jan, maszyn., Częstochowska 33.
— Jan, maszyn. pryw., Torowa 37.
— Stanisław, wł. dóbr, Kopernika 14.
Stadniczenko Karol, mgr. refer. D. O. K. P., Nowy Świat 8.
Stadnik Marja, wł. realn., Warszawska 26.
— Michał, ślusarz, Torosiewicza 1.
— Michał, szewc, Wesoła 16.
Stadnyk Zofja, art. dramat., Wronowskich 18.
Staffa Eug., urz. państw., Snopkowska 1a.
— Karol, urz. Tow. Roln., św. Zofji 3.
Stahl r. *Drucker* Adolf, kupiec, Sykstuska 37.
Stahl Alter, kupiec, Gabryelówka 1.
— Artur, inż., Glinianska 7.
— Emil, kupiec, Gazowa 18.
— Ignacy, insp. sceny teatr. miej., Piekarska 1c.
— Jakób, adwokat, Rutowskiego 16.
— Józef, kupiec, J. Strzemię 15.
— Józef, kupiec, Wąska 18.
— Leib, urz. pryw., Żółkiewska 54.
— Luiza, urz. pryw., Żółkiewska 10.
— Salomon, kupiec, 3-go Maja 21.
— Zdzisław, docent Un., Akademicka 8.
Stahlberger Adam, urz. pryw., Stryjska 38.
Stahlhamer Abrah., krawiec, Zamarstynowska 45.
— Fischel, krawiec, Ogrodnicka 8.
— Józef, kupiec, Piastów 8b.
— Leib, fryzjer, Żółkiewska 73.
— Wolf, przemysł., Panieńska 26.
Stahlheim Wittel, handl., Za Zbrojownią 5
Stahlmeister Iser, kupiec, Nadbrzeżna 12.
— Teodor, buchalter, Nadbrzeżna 12.
Stahllmeister Berl, krawiec, Słoneczna 37.
Stahlhamer Fryda, naucz., Nenckiego 5.
Staliar-Woźniak Bronisław, aplik. sąd., Piekarska 16.
— Wilhelmina, naucz., Piekarska 16.
Stallmeister Zyg., kupiec, Bogdanówka 2b.
Stam Taltiel, kupiec, L. Sapiehy 45.
Stamer Leib, kupiec, Murarska 22.
Stamfest Wacł., kontr. dyr. ceł., Pelczyńska 33.
Stamirowska Janina. urz. państw., Grunwaldzka 3.
Stamirowski Witołd, urz., Zyblikiewicza 39.
Stamm Jakób, em. urz. sąd., Kochanowskiego 30.
Stammer Chaim, kupiec, Bernsteina 15.
— Dawid, majst. kraw. Piłsudskiego 18.
— Isser, krawiec, Brajerowska 3.
— Izrael, kupiec, Głowińskiego 25.
Stanaszek Franc., krawiec, Kotlarska 16.
— Jan, urz. Z. U. P. U., Żulińskiego 3.
Stand Izydor. wł. antykw., M. Reja 3.
— Józef. rewid. wagon., Kubasiewicza 3.
— Karol, urz., Sobieskiego 24.
— Maks., kupiec, Gołuchowskich 11.
— Rudolf, urz. pryw., Gródecka 75.
— Salomon. kupiec, Gołuchowskich 11.
Standret Stan., szewc, Lenartowicza 7.
Standt Ant., masz. kolej., Gródecka 127.
— Emil, ślusarz, Piastów 2. Lewend.
— Franc., ślus. P. K. P., Kustanowicza 225.
Stanek Karol, urz., Na Bajkach 28a.
— Kaz., urz. kolej., Dembińskiego 4.
— Leop., urz. bank., Tercjarska 6a.
— Szymon, inż., Bogdanówka 2.
— Władysław, fryzjer, Zamojskiego 18.
Stanferowa Jadwiga, wł. realn., D. Borkowskich 24.
Stanger Jakób, szklarz, Zdrowia 14.
— Joel, kupiec, Żółkiewska 31.
— Majer, kupiec, św.. Józefa 5.
— Mozes, szklarz, Szpitalna 32.
— Natan, kupiec, Kołłątaja 3.
— Samuel, piekarz, Wolność 9.
Stangret Jerzy, woźny, Sobieskiego 47.
— Michał, woźny, Jabłonowskich 26.
Stani Marja, naucz., Al. Marsz. Focha 32.
— Zygmunt, urz., Al. Marsz. Focha 32.
Staniewicz Marjan, inż., Wł. Strzecha 21.
Stanisławski Stef., monter, Równa 19.
Staniszewski Adam, urz. Izby Skarb., Głowińskiego 12.
— Bronisław, inż., Nabielaka 31.
— Józef, stolarz, Piesza 2.
— Józef, szewc, Choroszego 14.
Stankiewicz Antoni, dentysta, Leśna 19.
— Apolinary, urz. Banku Pol., Wyspiańskiego 32.
— Czesław, szewc, Bema 8.
— Edw., buchalt., K. Boczkowskiego39
— Franciszek, kotlarz, Łamana 81.
— Franc., urz. M.K.E., Daniłowiczów 6.
— Henryk, ofic. W. P., Sygniówka 492.
— Jan, przemysł., Franciszkańska 11.
— Janina, prof. sem., Kłuszyńska 10.
— Józef, krawiec, Na Błonie bocz. 1.
— Józef, kier., szk., Kochanowskiego 82.
— Kaz., przemysł., Grottgera 7.
— Kaz., stolarz, Kulparków-Zakład.
— Leon, maszyn. P. K. P., Białohorska 56.
— Piotr, szewc, Wołyńska 5.
— Roman, kasjer M. K. E., Kulparkowska bocz. 4.
— Stanisław, krawiec, Akademicka 14.
— Stanisław, lekarz, Kłuszyńska 10.
— Stan., monter, Kulparków-Zakład.
— Wilh., inż. Magtu, Wyspiańskiego 32.
— Władysław, krawiec, Traugutta 4.
— Włodzimierz, dostawca paszy, Karpińskiego 15.
— Wojc., urz. Izby Skarb., Długosza 33.
— Wojc., urz., Krzywczycka 5a.
— Zdzisław Dr., adwokat, Kadecka 16.

Stankiewicz Zofja, naucz., Listopada 45.
— Zygmunt, inż., Franciszkańska 11.
Stańczyk Karol, elektrotech., Wiejska 8.
— Piotr, elektromont., Szeptyckich 34.
Stańkiewicz Seńko, krawiec, Gródecka 45.
Stańko Bron., elektromont., Kołłątaja 21.
— Stefan, absolw. Polit., Na Błonie bocz. 12.
— Władysław, fotograf, Ordona 8.
Stańkowska Helena, urz., Supińskiego 16.
— Jadwiga, urz. PKO., Piłsudskiego 23.
Stapiński Jan, mal. pok., Pełtewna bocz.4
— Michał, stolarz, Żółkiewska 96.
Stapor Jan, urz. pryw., Gródecka 2b.
Stapp Adolf, urz., Zyblikiewicza 35.
— Henryk, urz. pryw., Zyblikiewicza 35.
— Henryka, urz., Zyblikiewicza 35.
— Leon, urz. pryw., Żółkiewska 2.
Starak Bogdan, prof. gimn., Głowińskiego 17a.
— Franciszek, ofic. W. P., Gródecka 8a.
— Michał, mal. pok., św. Piotra 19.
Starek Rudolf, urz., Kordeckiego 5.
Starczewski Kaz., monter, Grottgera 6.
— Walerjan, ślusarz, Grottgera 1.
Starczuk Jan, asyst. U. J. K., Badenich 12
Starecki Adolf, urz. P. K. P., Sokoła 3.
Starck Adolf, wł. składu ogrod., Zborowskich 6.
— Adolf, dentysta, Żółkiewska 7.
— Baruch, urz. pryw., Rzeźnicka 17.
— Dawid, handlow., Szpitalna 26.
— Dawid, kupiec, Śniadeckich 4.
Stark Bernard, kupiec, Rynek 20.
— Edmund, fotograf, Beisera 2.
— Izak, krawiec, J. Dobrzańskiego 3.
— Jan, inż. Kr. Jadwigi 35.
— Rudolf, wł. zakł. ogr., Zborowskich 9.
— Abraham, zegarm., Gródecka 69.
— Abraham, urz., Alembeków 10.
— Abraham, mal. pok., Zamarstynowska 17.
— Emil, urz. pryw., Gródecka 69.
— Eljasz, handl. bydła, B. Graniczna 3.
— Ferdynand, krawiec, Jozefata 10.
— Gustaw, kupiec, Dr. Lubieńska 4.
— Izrael, kupiec, Alembeków 10.
— Izrael, kupiec, Bernsteina 17.
— Józef, stolarz, Tkacka 16.
— Józef, kupiec, Wałowa 2.
— Józef, inż., Świętokrzyska 7.
— Karol, kupiec, św. Zofji 5.
— Leon, kupiec, Żółkiewska 82.
— Ludwik, kupiec, Wałowa 2.
— Majer, stolarz, Za rog. Gródecką 12.
— Maks., urz. pryw., Konopnickiej 4.
— Marceli, kupiec, Piekarska 13.
— Marceli, asyst. Uniw., Bernsteina 17.
— Marek, oper. kin., Pilnikarska 12.
— Mendel, urz. pryw., Rzeźnicka 17.
— Perec, agent handl., Rzeźnicka 17.
— Rudolf, kupiec, pl. Marjacki 9.
— Salomon, restaur., Lwowska 2.
— Salomon, wł. realn., B. Głowackiego11
— Schmerl, krawiec, Tatarska 2.
— Wilhelm, urz. pryw., Tkacka 16.
— Wolf, kupiec, Dr. Lubieńska 4.
Starkiewicz Antoni, urz. sądu, Kochanowskiego 8.
— Apolinary, przemysł., Mickiewicza 14.
— Marja, mgr. farm., Kochanowskiego 8.
Starodub Jarosław, absolw. Polit. Częstochowska 24.
Starodusieńko Iwan, fotogr., Leśna 14.
Staromiejska Kamila, urz. P. K. P., Kętrzyńskiego 39.
Staroniewicz Jan, urz. poczt., Na Błonie 8.
Starosolski Stan., sędzia, Łyczakowska 18.
— Włodz. Dr., adw., Kraszewskiego 23.
Staroszczuk Anna, wł. realn., Kulparkowska 5.
Starościak Miecz., urz. państw., Zadwórzańska 32.
— Olga, naucz., Zadwórzańska 32.
— Teodor, inż., Rzeźbiarska 5.
Starożyński Grzegorz, kamieniarz, Kordeckiego 37.
Starschedel Gustaw, sędzia em., Tarnowskiego 15.
Staruchówna Olga, urz. pryw. Chmielowskiego 12.
Staruszkiewicz Czesł., urz., Dr. Pasieczna 337.
— Marceli, adj. adm. woj., Dr. Pasieczna 337.
— Oktawja, dr. lek., Wyspiańskiego 23.
— Roman, urz., Senatorska 9.
Starycki Łukasz, kupiec, Starozniesieńska 66.
— Michał, wł. realn., Ogrodowa 5.
Starzak Stan., urz., Piłsudskiego 23.
— Zygmunt, urz. pryw., Krzywa 16.
Starzec Miecz., urz. państw., Sierpowa 3.
Starzecka Janina, urz. P. K. P., Kubasiewicza 1.
— Edw., kier. szk., Goldmana 15.
Starzecki Jan, urz. państw., M. Reja 6.
— Stan., urz. P. K. P., Kętrzyńskiego 39.
Starzeńska Bron., wł. realn., Domagaliczów 3.
Starzewski Aleks., kupiec, Listopada 120.
— Antoni, ślus. masz., Gliniańska 15.
— Kazimierz, mechan., Gliniańska 15.
— Miecz., urz. Magtu, Inwalidów 3.
— Miecz., wł. realn., Listopada 120.
— Stan., dziennikarz, Wyspiańskiego 9.
Starzycki Józef, ślusarz, Cłowa 5.
Starzyńska Józefa, wł. dóbr, Badenich 12.
Starzyński Józef, prof., Na Bajkach 36.
— Stan., em. prof. Un., Akademicka 11.
Starża-Butrymowicz Jerzy, szef biura, Dwernickiego 10.
Stasiaczek Antoni, ślusarz, Kołłątaja 77.
— Jan, stolarz, Boczna Dekerta 16b.
Stasiak Eugenjusz, asyst. Ak. Med. Wet., Kochanowskiego 68.
— Stefan, prof. U. J. K., Kościuszki 9.
Stasieńko Jan, szewc, Nowy Świat 12.
Stasiewicz Kornel, ofic. W. P., Turecka 3.
Stasik Adam, urz. pryw., Wulka Panieńska 26a.
Stasiniewicz Hel., art. teatru, Ossolińskich 8.
Stasiów Kaz., urz., Bilczewskiego 1.
Stasiuk Edward, masz. P. K. P., Na Błonie 28.
— Michał, urz. pryw., Korniaktów 1.
— Mieczysław, ślusarz, Okólskiego 2.
— Paweł, stolarz, Piekarska 17.
Stasiw Wenedykt, inż., Gródecka 131.
— Władysław, tapicer, Rynek 10.
Staszałek Stanisław, urz. państw., Kr. Leszczyńskiego 6.
Staszczuk Waler., rym., Teatralna 201.
Staszczyński Józef, ślusarz kol., Kr. Leszczyńskiego 18.
Staszkiewicz Helena, urz., Sobieskiego 30.
— Jan, insp. las. p., Kłuszyńska 5.
Staszkiewicz Marja, właśc. realn., Piastów 21.
— Marjan, masz. druk., Piastów 21.
— Stanisław, insp. urz. las. państw., Filipówka 10.
— Stefan, adm. realn., Piastów 21.
Staszkiw Teodor, kup., Kosynierska 19.
Staszko Stanisław, zawiad. stac. P. K. P., Bonifratrów 12.
Staszków Bronisław, mal., Gospodarska 2.
— Jan, stolarz, Gródecka 49.
— Katarzyna, wł. skl., Teatyńska 5.
— Marcin, urz. sk., Teatyńska 5.
Staszyński Jerzy, urz. PKP., Jozefata 11.
— Stanisław, emer. nacz. urz. sk., 29. Listopada 45.
Staszyszyn Michał, woź., Mochnackiego 12.
Statkiewicz Bol., wł. z. fot., Halicka 14.
— Maksymiljan, artysta, Asnyka 7.
— Zofja, artystka, Asnyka 7.
Staub Jakób, urz. pryw., Panieńska 12.
— Jerzy, insp. kol., Szym. Okólskiego 2.
— Ozjasz, urz. pr., Kochanowskiego 62.
Stauber Adolf, drogista, pl. Krakowski 20.
— Fryderyk, urz. b., Zamarstynowska 3
— Gizela, urz. b., Zamarstynowska 3.
— Herman, kupiec, Boimów 11.
— Marjan, kupiec, Batorego 11.
— Markus, kupiec, Akademicka 26.
— Maurycy, kupiec, Kopernika 12.
— Pinkas, krawiec, Przerwana 3.
— Salomon, dr. lek. kol., św. Mikołaja 11.
Staud Marja, wł. realn., św. Michała 40.
Staudacher Bronisława, naucz., Piekarska 16.
Staudt Miecz., stol., Kochanowskiego 82.
Stauffer Adam, inż., Zimorowicza 7.
— Tadeusz, inż. ch., D. Borkowskich 24.
Staugenhaus Emilja, prof. muz., Gliniańska 15.
Staurpas Jan, ślusarz, Szeptyckich 21.
Stawarski Kaz., asesor sąd., Kącik 18.
— Leon, woźny, Smolki 5.
— Stanisław, przem., Długa 20.
Stawiarz Jan, wł. z. fryz., Dek. Boczna 10.
Stawinoga Jan, tech. dypl., Gródecka 127.
— Józef, maszyn., Zielona 7.
Stawińska Marja, urz. M.K.O., Dwernickiego 14.
Stawiński Kaz., urz. pr., Jachowicza 24.
— Marjan, dziennik., Kochanowskiego 40
Stawiski Jan, chemik, Zielona 50.
Stawniczy Jan, maj. PKP., Gródecka 131.
Stawny Andrzej, lak., Kulparkowska 7.
— Włodz., mont., Sygniówka mała 29.
Stawnyczaj Stefan, urz. pr., Iw. Franka 15
Stawomirski Otmar, aptekarz, Tarnowskiego 59.
Stawynocha Paweł, urz. pr., Supińskiego25
Stącel Stanisław, krawiec, Kolejowa 17.
Stapor Tadeusz, urz., Zyblikiewicza 7.
Stäudig Leon, urz. pr., Pełtewna 11.
— Bernard, apl. adw., Pełtewna 11.
Stäugel Dawid, kraw., Szewczenki b. 7a.
Stebeliński Aleks., kuśn., Zborowskich 26.
Stebelska Marja, urz. b., Tarnowskiego 12.
Stebelski Edw., tok., Sygniówka W. 253.
— Józef, mechanik, Sygniówka W. 253.
Steblecki Stan., emer. sędz., Gosiewskiego4
Stebłyk Stef., urz. b., Droga Wuleczka 64.
Stebnicka Katarzyna, naucz., Leśna 7.
— Marja, naucz. muz., Gliniańska 20.
Stebnicki Alfred, urz. kurat., S. O. L., Heninga 5.

Stebnicki Jan, urz. pryw., św. Piotra 9.
Stebnowski Józef, urz. b., Karpińskiego 17
— Longin, urz. P.D.U.W., Szpitalna 39.
— Osyp, urz. bank., 29 Listopada 5.
Stobodzińska Helena, urz. poczt., św Piotra 25.
Stec Bronisława, naucz., Mickiewicza 28.
— Kazimierz, urz. s., Kochanowskiego 84
— Michał, krawiec, Zielona 31.
— Piotr, stolarz, Lubelska 64.
— Stanisław, wł. realn., Łyczakowska 157
— Marcin, urz. państw., Piaskowa b. 7.
Stechenberg Józef, kraw., Pod Dębem 24.
— Ozjasz, kuśnierz, Tkacka 27.
Stecher Artur, wł. realn., Sienkiewicza 26.
— Emil, piekarz, Sienkiewicza 26.
— Leon, kupiec, Teatyńska 29.
— Maurycy, restaur., Gródecka 52.
Stechnij Edward, urz. T. S. H., Łyczakowska 100.
— Stanisław, woź. sąd., Łyczakowska 100
Steciak Józef, naucz., Kulparkowska 76.
— Kazimierż, kraw., Łyczakowska 66.
Stecio Andrzej, ślusarz P. K. P., Warszawska, Lewandówka 49.
Steciowicz Marjan, kup., Koralnicka 4.
Steciów Jerzy, instr. Zakł. ciemnych, Żulińskiego 15.
Steciówna Walerja, urz., Magazynowa 1.
Steciuk Grzegorz dr., urz. pryw., Karpińskiego 19.
Steciw Iwan, urz. pryw., Łyczakowska 50.
Steckl Józef, urz. pryw., Zamknięta 11.
— Karol, urz. pryw., Gródecka 18.
Stecko Aleks., urz. sąd., Hausnera 12.
— Andrzej, stelmach, Wschodnia 21.
Steckόw Marjan, prof. g., Karpińskiego 7.
— Michał, szewc, Lwowska 8.
— Mikołaj, magaz. PKP., B. Głowackiego 24.
— Mikołaj dr., adw., św. Mikołaja 7.
Stecula Andrzej, urz. p. Chocimska 11.
Stecura Eustachy, śl., J. Olechowskiego 40
— Emil, monter, Pijarów 42.
— Filip, woź. Mgtu, Łyczakowska 101.
— Heleua, naucz., Szewczenki 8.
— Jan, ślusarz, J. Olechowskiego 40.
— Jerzy, monter, Szajnochy 1.
— Józef, urz. pryw., Torosiewicza b. 1.
— Ludwik, urz. pryw., Torosiewicza b. 1.
— Roman, stolarz, J. Olechowskiego 40.
— Włodzimierz, buchal., Gipsowa 42.
— Zofja, urz. pryw., Szewczenki 8.
Stecyk Eljasz, urz. pr., pl. Benedyktyński2
— Marja, naucz., pl. Benedyktyński 2.
— Piotr, drukarz, Paulinów 1.
— Piotr, stolarz, Kr. Leszczyńskiego 27.
— Stanisław, urz. P. i T., Chodorowskiego 11.
Stecyszyn Stefan, motorowy M. K. E., Kr. Jadwigi 10.
Steczkiewicz Wasyl, woźny ukr. sojuzu, Rappaporta 7a.
Steczkowska Kazimiera, mag. farm., Mochnackiego 22.
Steczyński Ludwik, muz., pl. Strzelecki 10.
Stecyszyn Michał, stol., Szpitalna 86.
Steć Emil, śl., Staroznieśieńska 70a.
— Jan, stolarz, Szpitalna 62.
— Władysław, szewc, Kurkowa 46.
Stećkiw Daniel, cuk., św. Mikołaja 7.
Stećko Teodor, kraw., Krasińskiego 24.
Stećków Dmytro, m. M.K.E., Stryjska 86.
— Michał, kond. M.K.E., Zamkowa 10a.
Stefaki Michalina druk., Rutowskiego 23.
Stefan Jan, kier. hodowli zwierząt, Działyńskich 12.
— Władysław, urz., Jabłonowskich 4.
Stefanciów Mikołaj, insp. szk., Wandy 5.
Stefaniak Kaz., monter, Rzeźbiarska 3.
Stefanik Bronisław, urz. Woj., Traugutta 5
Stefaniów Leon, urz. poczt., Balonowa 4.
Stefaniszyn Apolonja, cuk., Pełtewna b. 1.
— Helena, naucz., Szeptyckich 15.
— Władysław, urz. PKP., Podzamcze — dworzec.
Stefaniuk Juljan, krawiec, Białohorska 30.
— Olga, prof., Rycerska 18.
Stefankiewicz Woj., prof. g., Piekarska 25.
Stefankόw Ferd., śl., Kordeckiego 21.
Stefanowicz Edward, ślus., Sienkiewicza 50
— Helena, naucz., Zyblikiewicza 7.
— Józef, kupiec, Głowińskiego 29.
— Julja, wł. realn., Wójtowska 6.
— Rudolf, magaz. hurt., Wschodnia 5.
— Stanisław, urz. skarb., Lipkowa 11.
— Stefan, urz. sąd., Zyblikiewicza 7.
— Włodzimierz, mech., Pohulanka 18a.
Stefanowski Aleks., urz., Janowska 134.
— Franciszek, litograf, Stroma 6.
— Jan, stolarz, Kurkowa 14.
— Mieczysław, urz. pryw., Rynek 17.
— Stanisław, urz. pryw., Kopernika 35.
Stefanów Helena, naucz., Kleparowska 7a.
— Jan, krawiec, Lindego 3.
— Bolesław, sekr. Sk., Czarneckiego 20.
— Marja, naucz., Kleparowska 7a.
— Piotr, szewc, Magazynowa 1.
Stefanyszyn Antoni, współred. „Czas", Mościckiego 11a.
Stefańczuk Michał, malarz, Tkacka 11.
Stefańska Bronisława, art., Kościuszki 16.
Stefański Franciszek, blacharz, Jana Olechowskiego 36.
— Ignacy, przem., Janowska 33.
— Kazim., śl. kol., Za rog. Gródecką 18.
Stefczak Iwan, naucz., Konduktorska 4.
Stefek Emil dr., lekarz, Dąbrowskiego 8.
Stefko Kamil, prof. U. J. K., Jagiellońska 20.
Stefurak Teodor, han., Unji Lubelskiej 17.
Steger Eljasz, srebrnik, Krzywa 12.
— Herman, kupiec, Heninga 36.
Steichel Bernard, kup., Ormiańska 22.
Steidl Ludwik, szofer, Szewczenki 3.
— Władysław, magaz. kolej., Jabłonowskiego 5.
Steif Majer, piekarz, Nowa 6.
— Rubin, stolarz, Nadbrzeżna 4.
— Samuel, kupiec, Żółkiewska 73.
Steig Aron, kupiec, Serbska 3.
— Józef, tapicer, Szpitalna 15.
Steigelfest Gabrjel, wicedyr. Banku Hipot. pl. Bernardyński 2.
Steiger Abraham, blach., Słoneczna 16.
— Chaskiel, mistrz szklarski, Kochanowskiego 14.
— Dawid, tech. dent., Akcyzowa 5.
— Feiga, urz. pryw., Kazimierzowska 6.
— Fani, dent., Akcyzowa 5.
— Jakób, urz., Mościckiego 33.
— Józef, elektro mont., Tatarska 2a.
— Józef, szklarz, Łyczakowska 8.
— Samuel, elektr., Kazimierzowska 47.
— Stanisław dr., k. adw., Sakramentek 4.
— Wolf, wł. skl. korz., Lwowska 20.
Steil Abraham, urz. pr., Skarbkowska 43.
— Adolf, urz. pryw., Kopernika 14.
Steil Arnold, kupiec, Skarbkowska 36.
— Berel, fryzjer, Szpitalna 11a.
— Eli, malarz, Szpitalna 11a.
— Herman, kupiec, Słoneczna 47.
— Marek, mal. pok., Szpitalna 19.
— Maurycy dr., adw., Trybunalska 12.
— Maurycy, elektrot., Skarbkowska 43.
— Szymon, tapicer, Pod Dębem 6.
Steim Hersch. kuśnierz, Stary Rynek 5.
Steimer Jakób, krawiec, Pełtewna 7.
Stein Adolf, krawiec, Zamarstynowska 22.
— Aron, malarz pok., Łokietka 4.
— Bernard, krawiec, Łyczakowska 4.
— Dawid, mech, ślus., Żółkiewska 153, dz. IX.
— Dawid, kupiec, Piastów 8.
— Herman, rest., Kochanowskiego 8.
— Izrael, kupiec, Pijarów, 9.
— Izak, kupiec, Szeptyckich 15.
— Jakób, fryzjer, Krzywa 8.
— Jona, aptekarz, Obozowa 2.
— Józef, spedytor, Źródlana 35.
— Józef, kupiec, Rappaporta 15.
— Juda, kupiec, Kłuszyńska 12.
— Juljusz, prok. banku, Kopernika 60.
— Leib, buchalter, Źródlana 31.
— Leo, ajent handl., św. Jana 4.
— Leon, ajent handl., św. Wojciecha 9a.
— Maks, ajent handl., Kazimierowska 26.
— Markus, krawiec, św. Kingi 6.
— Maurycy, urz. pryw., Nadbrzeżna 1.
— Moses, stolarz, J. Hermana 30.
— Natan, krawiec, Piekarska 1b.
— Salik, handl., Sobieskiego 18a.
— Salomon, spedytor, Koszarowa 3.
— Samuel, krawiec, Gazowa 18.
— Schulim, dyr. firmy „Galen", Supińskiego 25.
— Stanisław, mistrz P. K. P., Na Błonie 14/7.
— Wiktor, dr. lekarz, Krupiarska 8.
— Wiktorja, urz. państw., Murarska 29.
— Zygmunt, literat, Żółkiewska 45.
Steinbach Jakób, rest., Sykstuska 23.
— Jan, kotlarz, Pas. Łyczakowskie 119.
— Markus, ślus., Zamarstynowska 23.
— Schaje, blacharz, Łyczakowska 36.
Steinberg Aron, piekarz, Przerwana 5.
— Fischel, kupiec, Szpitalna 78.
— Fischel, stolarz, Nowa Boczna 6.
— Gusta, prof. gimn., Sykstuska 35.
— Izrael, kupiec, Krakowska 18.
— Jakób, urz. pryw., Krakowska 18.
— Józef, urz. pryw., Szumlańskich 11a.
— Labe, krawiec, Graniczna 10.
— Majer, urz. pryw., Szumlańskich 11a.
— Maksymiljan, urz., Panieńska 36.
— Marek, dentysta, Jabłonowskich 6.
— Markus, mech. optyk, Przerwana 5.
— Natan, naucz., Kopernika 10.
— Salomon, krawiec, B. Joselewicza 16.
— Salomon, kupiec, Szumlańskich 11a.
— Salomon, kupiec, J. Hermana 25.
— Schulim, kupiec, Stary Rynek 8.
Steinberger Jakób, dr. adw., Jagiellońska 8
— Józef, urz. banku, Brajerowska 7.
Steinbock Izak, kuśnierz, Magazynowa 7.
Steinbruch Chaim, kupiec, Sygniówka Mała 130.
— Ignacy, spedytor, pl. Bilczewskiego 4.
— Janina, dr. lekarz, Kopernika 32.
— Maksymiljan, urz. pryw., Kołłątaja 5.
— Marjem, urz. pryw., Sygniówka M. 130.
— Regina, wł. realn., Krótka 5.

Steiner Aron. kupiec, Jabłonowskich 10a.
— Benzion, kuśnierz, Skarbkowska 7.
— Chaim, krawiec, Kołłątaja 6.
— Izak, kupiec, Nowa 12.
— Jakób, emer. dyr. poczt., Szaszkiewicza 1.
— Jakób dr., lekarz, Janowska 26.
— Jan, dzierż., Warszawska 69.
— Leon, krawiec, Stroma 6.
— Osias, kupiec, Marcina 4.
Steinfeld Aszer, kupiec, Długosza 26.
— Salomon, kuśnierz, Gródecka 3.
Steingrub Leib, kupiec, Piekarska 36.
Steinhardt Izydor, dr. adw., Klonowicza14
— Józef, urz. pryw., Bersteina 16.
— Izydor, kupiec, Żółkiewska 74.
Steinhauer Salomon, naucz. gimn., Łyczakowska 39.
— Schulim, kupiec, Panieńska 17.
Steinhaus Chaim, przemysł., Potockiego boczna 11.
— Hugo, prof. uniw., Kadecka 14.
— Moses, naucz. rel. mojż., Wesoła 6.
— Moses, kupiec, Potockiego 11.
— Rudolf, urz. pryw., Legjonów 3.
Steinhäusel Wiktor, inż leśn., św. Teresy2b
Steinhof Antoni, inż rolu., Sygniówka Wielka 495.
Steinholz Herman, urz. pryw., Konduktorska 54.
Steinig Józef, spedytor, Żółkiewska 2.
Steininger Piotr, przremysł., Kulparkowska 27.
Steinmesser Izak, blach., Weteranów 6.
Steinschläger Eljasz, kupiec, Kopernika12.
Steinwajcel Noe, szynkarz, Grunwaldzka1.
Steinwurzel Adolf, kupiec, 3-go Maja 12.
— Arnold, kupiec, Pasieczna 19.
— Izrael, kupiec, Bema 8.
— Izydor, kupiec, 3-go Maja 20.
— Izydor, kupiec, Bogdanówka 9.
— Juljusz, dentysta, Miejska 30.
— Mojżesz, kupiec, Kurkowa 46.
Steisel Abraham, dr. adw., Tarnowskiego 27.
— Ischel, krawiec, Gródecka 29.
— Michał, handl., Wesoła 17, dz. IX.
Steirer Władysław, urz., Zamknięta 7.
Stejskalów Wikt., wł. real., Potockiego 12.
Stelmach Franciszek, tokarz kolej., Traugutta 1a.
— Jerzy, stolarz, Szeptyckich 11.
— Józef, fotograf, Ormiańska 13.
— Paweł, stolarz, Zamkowa 25.
Stelmachów Antoni, konduktor P. K. P., Cerkiewna 14, dz. VII.
Stemberg Leon, krawiec, Blacharska 29.
Stemler Eng., garbarz, św. Kingi 20.
Stempler Józef, urz. pryw., Ochronek 9.
— Palo dr., adw., Kopernika 30.
Stempurski Jarosław, urz. pryw., Za rog. Gródecką 5a.
Stenawka Juljan, elektrom., Źródlana 46.
Stencel Stefan, buchalt., Ogrodnicka 39.
Stendek Bernard, apl. adw., Pełtewna 11.
Stengel Markus, stolarz, Wolność 7.
Steniczka Alfred, urz. bank., Małachowskiego 2.
Stenzel Edward dr., adw., Sokoła 3.
— Helena, urz. bank., Słoneczna 20.
— Juljan, urz. P. K. P., Łazarza 6.
— Juljan, urz. kolej., Łazarza 6.
— Leon, aptekarz, Łyczakowska 105.
— Stefan, aptekarz, Listopada 100.
Stepa Jan, ks. prof. U.J.K., Nabielaka 29.
Stepałkowska Ludwika, urz. pryw., Zielona 71.
Stepan Janina, urz. Izb. Skarb., Nad Jarem 2.
Stepaniak Michał, szewc, Źródlana 41.
Stepanów Marja, wł. jadł., Leona Sapiehy 81.
Stepek Miecz., urz., Głowińskiego 17.
— Władysław, urz., Zyblikiewicza 15.
— Zygmunt, of. zawod., Janowska 24.
Stepko Roman, instal. wodoc., Żółkiewska 157.
Stepków Józef, prof. gimn., Kurkowa 14.
Stepler Abraham, kupiec, Rutowskiego 23
— Adolf, ślusarz, Słoneczna 25.
— Henryk, urz., Słoneczna 25.
— Herman, urz. pryw., Łyczakowska 19.
— Ryszard, urz. pryw., Zimorowicza 10.
Stepska Wojciech, ślus., Koźniarówka 19, Lewandówka.
Stepniowska Helena, urz. mag., Filipówka 95.
Stepski Antoni, kupiec, Pijarów 11a.
Sterańczyk Stanisław, ślus. bud., Łącznikowa 5a.
Sterba Józef, urz. mgtu, Zielona 62.
— Marja, naucz. Kochanowskiego 110.
Sterchalski Teodor, mech., Kętrzyńskiego 10.
Stern Arnold, mech., Pod Dębem, 24.
— Aron, szewc, Zamarstynowska 50.
— Ansel, kupiec, Bernsteina 14.
— Artur, urz., pl. Strzelecki 12a.
— Baruch, kupiec, Bernsteina 14.
— Dina, techn. dent., Szopena 3.
— Febus, blach., Pod Dębem 4a.
— Henoch, kupiec, Chodkiewicza 6.
— Herman, kupiec, Jabłonowskich 34 a.
— Hersch, kupiec, Halicka 15.
— Hersch, naucz., Pod Dębem 18.
— Ignacy, tapicer, Szeptyckich 40.
— Jechiel, kupiec, Prowiantowa 5.
— Józef, ślus., Ogrodnicka 2.
— Józef, buchalt., Traugutta 21.
— Leon, agent handl., Boularda 3.
— Maks, kupiec, Bema 14.
— Markus, zegarm., Panieńska 9.
— Mojżesz, techn. dent., Szopena 3.
— Natan, kupiec, pl. Strzelecki 12a.
— Natan, solic. adw., Kr. Leszczyńskiego 30.
— Samuel, tapicer, Szpitalna 15.
— Wilhelm, urz., Wagilewiczów 5.
Sternak Zygm., monter, Spółdzielcza 8.
Sternal Antoni, introl., Barska 3.
— Józef, urz. mgtu, L. Sapiehy 6.
— Pelagja, prof. uniw., Długosza 33.
Sternbach Albert, urz. pryw., Panieńska17
— Bernard, stolarz, Źródlana 1.
— Celestyn, techn. dent., Panieńska 9.
— Herman, prof. gimn., L. Sapiehy 5a.
— Izrael, urz. pryw., Piekarska 25.
— Izrael, urz. pryw., św. Anny 1.
— Jakób, szewc, Łokietka 10.
— Leon, handl., Mościckiego 1, Klepar.
— Ludwik, prof. gimn., L. Sapiehy 5a.
— Mieczysław, urz. kolej., Domagaliczów 10.
— Moses, naucz., Smocza 26,
— Norbert, nacz. biur S. A. Galicja, Tarnowskiego 6.
— Samuel, kupiec, Zadwórzańska 8.
— Samuel, urz. pryw., Słoneczna 16.
Sternbach Dawid, agent handl., Panieńska 9.
Sternberg Adolf, techn. dent., Zdrowie 14.
— Adolf, krawiec, Lokietka 4a.
— Bernard, kupiec, Rynek 44.
— Chaim, kupiec, Słoneczna 3.
— Chaim, wł. kaw., Panieńska 40.
— Dawid, wł. sklep. perf., św. Anny 6.
— Wilhelm, przemysł., Zyblikiewicza 49.
— Ignacy, fryzjer, Bogdanówka 7.
— Izak, krawiec, Krakowska 26.
— Jakób, urz., Rzeźnicka 17.
— Mojżesz, urz., Szkarpowa 7.
— Moses, krawiec, Hausnera 10.
— Noe, naucz., Czerneckiego 26.
— Oskar, wł. dóbr., L. Sapiehy 51.
— Salo, kupiec, Mochnackiego 26.
— Szaja, kupiec, Niemcewicza 19.
— Wilhelm, krawiec, Bernsteina 3.
— Wolf, krawiec, Bernsteina 3.
— Zygmunt, mal. pok., Łyczakowska 60.
Sterner Rudolf, dr. adw., Małeckiego 3.
— Zygmunt, kupiec, Kazimierzowska4.
Sternhan Pinkus, wł. realn., Kościelna 4.
— Józef, urz. P. K. P., Turecka 3.
— Leon, przemysł., Ziemiałkowskiego 4.
— Samson, apl. adw., Sykstuska 56.
Sterniuk Iwan, urz. pryw., Ruska 3.
— Walerja, asyst. PKP., Bilińskich 30.
Sternkiker Amalja, ucz. kraw., pl. Zbożowy 2.
Sternklar Leon, literat, Klonowicza 8.
Sternliecht Abr., magaz., Łyczakowska118
Sternlicht Leopold, urz., Fredry 7.
Sternlieb Chaim, kier. firmy, pl. Wekslarski 1.
Sternschein Maks, sped., B. Joselewicza27.
Sternschuss Henryk, urz. pryw., Długosza 20.
Sterpak Andrzej, giser P. K. P., Kr. Leszczyńskiego 31.
— Andrzej, urz. PKP., Kosynierska 19.
— Jan, aktor, Podzamcze 15.
— Piotr, naucz., Podzamcze 15.
Stersyńska Olga, wł. real., Piekarska 43.
Sterzer Jakób, kupiec, Bogdanówka 89.
— Littman, techn. dent., Nowa Boczna 3 Zamarstynów.
— Mojżesz, restaur., Brajerowska 14.
Stesłowicz Jan, stolarz, Głowińskiego 23.
Stetkiewicz Włodz., of. WP., Jabłonowskich 30.
Stetko Julja, wł. realn., Ordona 9, Klepar.
Stettner Lazar, przemysł., Żulińskiego 3.
— Mirjam, apt., Tarnowskiego 27.
Steuermann Abr., przem., Pelczyńska 37.
— Edward, urz. pryw., Ossolińskich 14.
— Manes, urz. pryw., Szajnochy 3.
— Mojżesz, urz. pryw., 3-go Maja 2.
Stezak Aleks., urz., Dunin Borkowskich24.
Stępień Tadeusz, urz. państw., Traugutta 26.
— Władysław, of. zawod., Kadecka 12.
Stępiowska Hel., urz. mgtu, Mączna 4.
Stępiowski Stan., urz. pryw., Mączna 4.
Stępkowski Jan, monter, Gliniańska 3.
— Marcin, elektrom., Łyczakowska 45.
— Michał, ślus., Łyczakowska 22.
Stępniowski Jan, urz. pryw., Filipówka95.
— Stanisław, urz., Filipówka 7.
Stępowski Leszek, aktor, Nabielaka 31.
Stick Anton., urz. bank., Piekarska 42.
— Efroim, dr. adwpkat, plac Dąbrowskiego 8.

Stieber Eust,. funkc. M. K. E., Bilińskich boczna 11.
Stiefer Filip, urz. pryw., Głowackiego boczna 18.
— Franciszek, dent., Kazimierza Wielk. 5, Zamarstynów.
— Henryk, stolarz, Dekerta 14.
— Jan, szewc, Rycerska 39.
— Ludwik, krawiec, Kopernika 15a.
Stiefel Samuel, urz. pryw., Nowy Świat 6.
Stieglitz Herman, introl., Zamarstynowska 14.
— Ozjasz, kupiec, Piłsudskiego 8.
Stier Abraham, urz. pryw., Korzeniowskiego 9.
— Abraham, kupiec, Pilnikarska 8a.
— Albert, handl., Kuszewicza 4.
— Albert, przemysł., Nadbrzeżna 3.
— Chaim, kotlarz, Nadbrzeżna 3.
— Chaim, wł. realn., Wąska 12.
— Chamim, krawiec, Nenckiego 10.
— Gedaljan, restaur., Rzeźnicka 16.
— Izrael, kupiec, Kozielniki 55.
— Jonas, kupiec, Kotlarska 4.
— Józef, fryzjer, Wołyńska 31.
— Kochman, kupiec, Serbska 17.
— Mechel, handl., Nadbrzeżna 3.
— Mine, wł. piek., Kuszewicza 4.
— Samuel, handl., Starotandetna 2.
— Szymon, urz. pryw., Nadbrzeżna 3.
Stierer Adolf, handl., Słoneczna 27.
— Jakób, fryzjer, Arciszewskiego 8.
— Joachim, urz. państw., Słoneczna 27.
— *-Kesser* Maurycy, dent., Stary Rynek 8.
— Regina, wł. z. fryzj., Słoneczna 27.
Stifel Gustaw, urz. pryw., Mochnackiego 8
— Marcin, urz. pryw., Mochnackiego 8.
Stifter Benjamin, krawiec, Słoneczna 59.
Stik Juljan, malarz, Pułaskiego 9.
Stikler Psachje, handl., Szpitalna 18.
Stiks Alojzy, urz. państw. Bilińskich b. 13.
Stiller-Jaworska Edyta, naucz., Chmielowskiego 11a
Stim Leib, handl., Słoneczna 41.
Stimac Antonina, urz. poczt., Kochanowskiego 104.
Stimpler Chaim, szewc, Żółkiewska 47.
— Markus, szewc, Szaszkiewicza 6.
— Pinkas, szewc, Pod Dębem 13.
Stinzing Edm., tapic., B. Głowackiego 11.
Stipal Karol, urzędnik poczt., Tarnowskiego 11.
— Stefanja, prof. g., Tarnowskiego 11.
Stirer Waldemar, urz. pr., Żulińskiego 16.
Stix Otto, monter, Bogdanówka 12.
Stobiecka Feliksa, dent., Asnyka 2.
Stobiecki Józef, r-ca zarz. m., Batorego 30.
— Tadeusz, inż. chemik, Asnyka 2.
Stochnij Jan, piekarz, św. Marcina 35.
Stock Baruch, urz. pryw., Nowy Świat 15.
— Henryk, mgr. farm., Halicka 1.
— Herman, handl., pl. Strzelecki 15.
— Ignacy, agent. handl., Ogórkowa 4.
— Józef, urz. pryw., Szeptyckich 15.
— Karol, urz. pryw., Listopada 46.
— Lola dr., lekarz, Halicka 1.
— Markus, handl., Słoneczna 31.
— Samuel, kupiec, Krasickich 7.
— Wiktor, krawiec, Halicka 1.
— Wolf, kupiec, Kazimierzowska 35.
Stocki Józef, urz. techn., św. Kingi 10.
— Karol, ślus., Sygniówka Leśna 185.
— Ludwik, ślusarz, św. Marcina 24a.
Stocker Zdzisław, urz. „Lotu". Zadwórzańska 117.
Stockhammer Bernard, lak., Nenckiego 3.
Stockknopf Basia, wł. realn., Słoneczna 11.
— Juljusz dr., lekarz, Słoneczna 11.
Stockman Aszer, kier. szk.. Magazynowa 3.
— Helena, wł. realn.. Kochanowskiego 17
— Jadwiga. współwł. realn.. Kochanowskiego 17.
Stocknopf Izaak, krawiec. Kurkowa 5.
Stoff Bertold, kupiec, Friedrichów 2.
— Zygmunt, wł. realn.. Jabłonowskich 8a
Stoffel Emil, urz. pryw.. J. Strzemię 5.
— Filip, gastronom, Mączna 19.
Stogranowicz Antoni. kaflarz. Bema 9.
Stohl Jan, stolarz, Warszawska 98.
— Karol, art. mal., Pasieczna boczna 333.
Stoińśki Bronisław, kup.. Tarnowskiego 75
— Leon, handl., św. Zofji 22.
Stojakowski Stanisław, naucz., Zyblikiewicza 32.
Stojałowski de Sternberg Jan, urz. skarb. Grochowska 29.
Stojałowski Roman, urz. M., Kurkowa 46.
— Włodzimierz, urz. poczt., Nabielaka 5.
Stojanowski Jan, urz. państw., M. Reja 6.
— Włodzimierz, emer. sędz.. N. Świat 20.
Stojewski Piotr, mgr. farm., Supińskiego 1.
Stojka Bron., mech radj., Jordańska 29.
— Jan, urz. bank., Górna 2.
— Wiktor, urz. M.K.O., Jordańska 29.
Stojków Włodz., sędzia, Teatyńska 25.
Stojowska-Jordan Marja, wł. m. ziemsk., Ponińskiego 33.
Stojowski-Jordan Adam, ofic. WP., pl. Bernardyński 6.
Stojewski Józef, handl., św. Teresy 4.
— Tadeusz, stolarz. pl. Fabryczny 2.
Stoklammer Moses, kupiec, St. Rynek 7.
Stoklos Stanisław, stolarz. Polna 14.
— Stefan, blacharz, Jagiellońska 1.
Stokłosa Stanisław, urz. Mgtu, Białohorska 72.
Stokłosiński Kaz., przem., Bilińskich 26.
— Tadeusz, naucz., Obwodowa 11a.
Stolar Iwan, piekarz. św. Michała 6.
— Michał, masz. druk., Hausnera 11a.
Stolarczuk Andrzej, stol., Lenartowicza 16
— Władysław, stol. PKP.. Na Błonie 44.
Stolarski Miecz., urz. pryw.. Zdrowie 6.
Stolarczyk Antoni. urz.. Sobieskiego 41.
Stolba Józef. szewc, Pilichowska 9.
Stoler Selig. szewc. Wierzbowa 18.
Stoll Karol. szewc. św. Kingi 12.
Stoller Alfred, kuśnierz. Rynek 37.
— Edward, kuśnierz, Rynek 37.
Stolz Jury, kand. adw., Szopena 10.
— Maurycy, urz. pryw., Halicka 9.
— Regina, apl. adw., Szopena 10.
Stolzberg Izrael, kupiec, Szpitalna 18.
Stolzenberg Abel, kand. adw., Domagaliczów 8.
— Dawid, naucz., Boimów 23.
— Józef, kupiec, Wagilewicza 6.
— Leopold, aplik. adw., Słoneczna 34.
— Maksymiljan, elektrom., Piastów 22.
— Samuel, malarz. św. Michała 13.
— Samuel, handl., św. Michała 1.
— Samuel, kupiec, Głowińskiego 4.
— Zygmunt, handl., Piastów 22.
Stonawski Józef, dyr. banku, Pohulanka 18.
Stoncel Józef, pozłotnik, Klonowicza 8.
Stoninker Juljusz, urz. pryw., Kołłątaja 6.
Stonoga Marjan, bl., Kr. Leszczyńskiego28
— Stanisław. naucz., Ubocz 5.
Stonowski Alojzy, fryzjer. Pełtewna 47.
— Józef. dyr. bku, Krasickich 16.
— Michał, handl., D. Borkowskich 22.
Stopa Jan. oiekarz. Skarbkowska 16.
— Leopold, mechanik, Zielona 50.
— Stanisław. malarz. Gródecka 2b.
Stopczyński Józef. rzeźnik Króla Jana 20.
— Józef. elektrom., Lwowskich Dzieci 10
Stopiński Marjan, m. kol., Traugutta 10.
— Michał, stolarz, Wiśniowieckich 10.
Stopnicki Marjan, urz. M.Z.G.. Zielona 87.
Stopowy Witold. inż., Zdrowie 8.
Stoppel Bronisława, urz. pr.. Karaicka 7.
Storch Jakób, kraw.. Pilichowska 10.
— Chaim, handl., Żółkiewska 101a.
— Chaim. szewc, Arciszewskiego 8.
— Ignacy dr., adw.. Tarnowskiego 4.
— Jakób, fryzjer, Nowa 4.
— Majer, krawiec, Źródlana 5.
— Marjan, szewc, Bonifratrów 4.
— Salomon. piekarz, Źródlana 51.
— Samuel. urz. pryw., Arciszewskiego 8.
Storoszczuk Bazyli, kupiec, Szeptyckich 10
Storożak Łucjan, mech., Okrężna 5.
Storożyński Celestyn, dziennikarz, Listopada 97.
Stosik Eustachy. cuk., Sobińskiego 4.
— Roman. cukiernik, Gródecka 66.
Stosser Berl. kup., Łyczakowska 117.
— Markus. kupiec, Źródlana 7.
— Szymon. art. mal.. Bogdanówka 67.
— Wolf, urz. pryw.. Łyczakowska 117.
Stosvk Stefan. intr. PKP., Żulińskiego 5.
— Seweryna, naucz., Murarska 33.
Stoszyszyn Eljasz, szewc, św. Marcina 11a.
Stoy Henryk, inż., PKP., Na Bajkach 23.
Stożek Ludwik. krawiec. Inwalidów 5.
— Włodzimierz, prof. Polit.. Nabielaka 55
Stójkiewicz Leon, kraw., św. Marka 6.
Stöckel Ignacy dr. adw., Halicka 9.
— Izydor. krawiec, Czackiego 6.
— *v. Rosenbaum* Jakób, solic. adw.. św. Stanisława 10.
— *v. Rosenbaum* Joachim, urz. pryw.. św. Stanisława 10.
— Mojżesz, urz. pryw., Słoneczna 20.
— Samuel, kupiec, Panieńska 11a.
— Salomon, fryzjer, Ormiańska 22.
Stöckl Henryk. fryzjer, Ormiańska 22.
Stöhr Józef. lakiern., Grunwaldzka 21.
Störer Georg, kupiec, Asnyka 1.
Strachocki Antoni, handl., Głęboka 16.
— Antoni, buchal., Chodorowskiego 10.
— Janusz, art. dram., Zyblikiewicza 24a.
Strahl-Hartig Maurycy, drukarz. Stryjska 38.
Straka Władysław, piek., Kampiana 11a.
Stramer Abr., kup.. Zamarstynowska 17.
— Bernard, handl., Hausnera 11a.
— Chaim, malarz, Wybranowskiego 5.
— Dawid, malarz, Żółkiewska 10.
— Fischel, piekarz. Gródecka 35.
— Herman, rest., Zamarstynowska 115.
— Józef, piekarz. Kraszewskiego 23.
Schein Józef, szewc. Strzelecka 3.
— Munis, kupiec, Żółkiewska 22.
— Pinkas, kupiec, Łyczakowska 48.
Stramik Józef, urz. p., Na Bajkach 17.
Stranchler Ozjasz, kupiec, Kleparów 7.
Strang Dawid, kupiec, Krzywa 29.
— Filip, kupiec, Kleparowska 4.
Stranger Mozes, urz. pr., Lindego 9.

Inż. A. Scharf
Fotograficzne Aparaty i Przybory w wielkim wyborze.
Budowa aparatów do powiększeń do dziennego i sztucznego światła,
383

Strassberg Gerszon, kupiec, L. Sapiehy 31.
— Henryk, kupiec, Miłkowskiego 7.
— Izak, kupiec, Rodziewiczówny 6.
— Józef, kupiec, Gliniańska 7.
— Maurycy, instal., Batorego 34.
— Osew, kupiec, Rodziewiczówny 11.
Strassler Majer, m. szkł., Fruchtmana 5.
Strassner Mendel, m. szewski, Sobieskiego 47.
Straus Herman, urzędnik pryw., Pełtewna 45a.
— Herser, kupiec, Kraszewskiego b. 27.
Strauser Natan, tapic., Janowska 117.
Strausman Izak dr., adw., Ujejskiego 4.
Strauss Isak, kupiec, Bernsteina 16.
— Adolf, urz. państw., Hofmana 5.
— Pinkas, kupiec, Kordeckiego 20.
— Sabina, naucz., Lwia 11a.
Straż Tadeusz, urz. pr., Persenkówka 6.
Streer Kamila, urz. Kuratorium szk., Dekerta 2.
— Stanisław, naucz., Zielona 251.
— Tadeusz, urz. pryw., Dekerta 2.
— Witołd, urz. państw., Janowska 96.
— Zygmunt, urz. pryw., Głęboka 4.
Streicher Bernard, urz. pryw., Zimorowicza 12.
— Kazimierz, introl., Stroma 6.
— Mozes, krawiec, Słoneczna 31.
— Maks, urz. pryw., Gródecka 23.
— Samuel, urz. pryw., Kalecza 6.
— Wilhelm, urzędnik państw., św. Marcina 16.
— Zofja, naucz., św. Marcina 16.
Streifel Henryk, kupiec, Szpitalna 50.
Streit Herschel, kupiec, Hausnera 16.
— Izrael, krawiec, Nowa bocz. 1.
— Kazimierz, dr. lekarz, Arciszewskiego 8.
— Maks, kupiec, Strzelecka 4.
— Markus, kupiec, B. Joselewicza 21.
Streifeld Adolf, zegarmistrz, Rutowskiego 12.
— Dawid, urz. pryw., Murarska 29.
Streng Alfred, inż., Nabielaka 11.
— Henryk, art. mal., Balonowa 5.
— Stanisław, pianist., Balonowa 5.
Strenżanka Regina, kier. firm., Supińskiego 6.
Streuhal Aleks., szofer, Sakramentek 22.
Strich Artur, dr. medycyny, Łyczakowska 36.
— Jakób, kupiec, Sykstuska 25.
— Zygmunt, urz. pryw., Pijarów 11a.
— Zygmunt, kupiec, Kopernika 30.
Strick Mozes, kupiec, pl. Strzelecki 3.
— Norbert, urz. pryw., Krasickich 11.
Stricker Izak, zegarm., Batorego 22.
— Uscher, urz. pryw., Zimorowicza 4.
Strigl Antoni, kupiec, Karmelicka 6.
— Tadeusz, urz. pryw., Na Błonie 8.
Striks Dawid, muzyk, Piaskowa 32.
Striks Izak, handl., Żółkiewska 44.
— Kolman, malarz, Szpitalna 21.
— Salomon, monter, Wandy 12.
Strobel Eugenjusz, urzędnik P. P., M. Focha 22.
Stroch Aleksander, złotnik, Zamarstynowska 36.
Strocki Izydor, rejent, Głowińskiego 4.
— Józef, wł. realn., Sienkiewicza 16.
Strocyn Eugenjusz, masarz, Jordańska 13.
— Hermina, urz. PKP., Stawowa 27.
— Jadwiga, wł. realn., Stawowa 27.
— Stanisława, urz. P.A.S.A., Stawowa 27
Stroh Jan, krawiec, Pod Dębem 4a.
— Emil, kupiec, Jachowicza 22.
— Maurycy, urz. pryw., Kopernika 5.
— Mojżesz, kupiec, Kordeckiego 24.
Strohal Edward, inż., Ochronek 6.
Strohm Filip, przem., L. Sapiehy 69.
Stroiński Kazimierz, elektrotechnik, Jabłonowskiego 11a.
— Tadeusz, urz. pryw., Zdrowie 4.
Strojny Tadeusz, prof. gimn., Małachowskiego 2.
— Władysław, urz. PKP., 3. Maja 3.
Strokon Antoni, urz. poczt., L. Sapiehy 71.
— Leopold, urz. sąd., Józefata 8.
— Sydonja, naucz., Józefata 8.
Strom Izak, kupiec, Kleparowska 2.
— Izrael, urz., Podzamcze 6.
— Jakób, maj. szew., Żółkiewska 34.
— Zische, kupiec, Jabłonowskiego 2.
Stromenger Helena, wspólwł. r. Legjonów 5
Stromer Hersch, rest., Żółkiewska 35.
— Jakób, agent handl., Szkarpowa 7.
— Ozjasz, kupiec, Łokietka 16.
Stroncicki Wasyl dr., lek., św. Teresy 2c.
Strowczak Bog., mech., Jabłonowskich 2.
— Henryk, urzędnik państwowy, Jabłonowskich 2.
Strong Wilhelm, mal. pok., Źródlana 67.
Stronner Alfred, urz., Kordeckiego 9.
Stronnerówna Zofja, fotograf., św. Wojciecha 9a.
Strońska Jarosl., lek. dent., Kurkowa 36.
Stroński Bronisław, dr., lek., Łyczakowska 26.
— Fortunat, p. g., Kochanowskiego 15a.
— Kajetan dr., adw., Zyblikiewicza 24.
— Zdzisław, poseł na Sejm, Podwale 3.
Strowski Marjan dr. lek., Bilczewskiego 2.
Strowska Mich., wł. r., Krzywczycka 5.
Stroynowska Marja, wł. d., pl. Marjacki 6.
Strowski Roman, urz., Długosza 8.
Strożak Jan, ofic. WP., Pełczyńska 25.
Strubel Józef, urz. Alembeków 10.
— Józef, kupiec, Mościckiego 33.
— Zygmunt, kupiec, Zamarstynowska 15
Struciński Paweł, urzędnik pryw., Lwowska 1.
Strudlew Juljusz, przem., Ruska 6.
Strum Jakób, handl., Boimów 9.
Strum Mojżesz, kupiec, Boimów 9.
Strumel Judel, kuśnierz, Nenckiego 11.
Strummer Majer, kupiec, Nenckiego 4.
Strusiński Piotr, bud., Kr. Jadwigi 45.
Struski Piotr, stolarz, Kubasiewicza 1.
Struszkiewicz Marja, urz., Łozińskiego 4.
Struszkiewicz Zygmunt., właśc. r., Friedrichów 7.
Struszyński Alfred, urz. M.Z.E., Małachowskiego 2.
Struś Jan, śl. masz., Herburtów 5.
Strus Salomon, krawiec, Żółkiewska 11.
Strutyński Kazimierz, prof. gimn., Murarska 36.
— Michał, dziennikarz, J. Strzemię 14.
Struzik Julja, wł. realn., Kołłątaja 13.
Struzler Wolf, stolarz, Słowackiego 18.
Strużanowski Antoni, urz., Bojowa dom M. K. E.
Strużyński Jerzy, oficer W. P., Jałowiec kosz.
Strücker Abraham., kup., pl. Gołuchowskich 5.
Strümpfner Aleks., farm., Murarska 4.
Strycaj Jan, radca handlowy, U. Lubelskiej 21.
Strycharz Juljan, stolarz, Błotna 101.
Strychawka Ferdynand, szewc, Chorążczyzny 15.
Strycharski Bernard, urz. PKP., Szeptyckich 33.
Strycz Marek, apl. adw., Gołąba 15.
Stryer Seweryn, kupiec, Anny 7.
Stryja Adam, urz. PKP., Jadwigi 33.
Stryjak Juljan, naucz., Wagilewicza 1.
— Juljan, naucz., Szymona 5.
Strykowski Franciszek, urz. skarb., Senatorska 9.
Strysowski Jan, stolarz, Kingi boczna 6.
— Mieczysław, litograf, Kr. Leszczyńskiego 28.
Strzałkowski Józef, ślusarz. M. K. E., Pijarów 17.
— Tadeusz, mech., Zimorowicza 10.
Strzelbicki August, urzędnk. pr., Kubasiewicza 5.
— Edward, kursor red., Romanowicza 18
— Eugenjusz, urz. wojew., Krzywczycka, Jałowiec.
— Ludwik, urz., Traugutta 10.
— Roman, urz., Białohorska 100.
Strzelczuk Romualda, wł r., Potockiego 24.
— Stanisław, tok. M.K.E., Rzeczna 11.
Strzelecka Helena, naucz. muz., Romanowicza 22.
— Marja, naucz. pryw., Sapiehy 16.
— Wanda, naucz. muz., Sapiehy 85.
Strzelecki Adam, asp. politechn., Lenartowicza 15.
— Adam, buchalter, Japońska 3.
— Adolf, cukiernik, Gródecka 57.
— Józef, urz. PKP., Turecka 3.
Strzelecki Leszek, inż., Listopada 23.
— Longin, wł. kiosku, Warszawska 31.
— Ludwik, monter, Stryjska 20.
— Marjan, ślusarz, Kętrzyńskiego 41.
— Mieczysław, urzędnik, Sierpowa 3.
— Mieczysław, handl., Głowińskiego 1.
— Stanisław, mont., Wulka Panień. 24.
— Tadeusz, urz. pryw., Zofji 3.
— Władysław, handlowiec, Boczna Częstochowska 37.
Strzelski Marjan, mont., Wojciecha 7 a.
Strzembicki Stanisł., stolarz, Wąska 7.
Strzembosz Marjan, właściciel ziemski, Kleinowska 3.
— Zdzisław, urz. Gal. Kasy Oszczędn., Listopada 3.
Strzemecka Genowefa, właśc. trykot., Wojciecha 20.
Strzemieński Jan dr., adwokat, Sienkiewicza 5.
Strzepka Stanisław, konduktor kolej., Rycerska 10.
Strzetelska Konstancja, nauczycielka, Zielona 6.
Strzępek Andrzej, stolarz, Florjana 8.
— Andrzej, stolarz, Warszawska 79.
— Franciszek, urzędnik P. K. P., Bartosówny 15.
Strzygowski Edmund, urzędn. państw., Ossolińskich 11.
Stubenhaus Izak, szklarz, Słoneczna 46.
— Mozes, krawiec, Nowa 4.
Studencki Jerzy, urz., Wł. Strzecha 11.
Studyński Kiryło, profesor, Chmielowskiego 15.
Studziński Stanisław, buchalter, Zborowskich 1.
Stumer Oziasz, blach., Gródecka 49.
— Peisach, kupiec, Pełtewna 25.
Stummer Samuel, urz., Sieniawska 16.
Stup Abraham, urzędn., Cechowa 5.
Stupera Adam, mech., Domsa 16.
Stupiński Jan, fryzjer, L. Sapiehy 51.
Stupp Bernard, kupiec, Bema 14.
— Izydor, urzędn., Jozafata 12.
Sturich Menasche, kraw., Teodora 12.
Sturm Abraham, kup., pl. Krakowski 7.
— Berko, wł. dorożki, Beliny 4.
— Herman, ag. handl., Jałowiec 247.
— Józef, krawiec, Dąbrowskiego 6.
— Józef, krawiec, Piekarska 44.
— Oziasz, kupiec, Alembeków 4.
— Zygmunt, kupiec, Alembeków 4.
Stückler Dawid, urz., Kr. Jadwigi 39.
— Izak, złotnik, Reźnicka 3.
Stütz Joachim, przemysł., Słoneczna 25.
— Marek, dent., Słoneczna 25.
— Meier, przemysł., B. Joselowicza 22.
— Wilhelm dr., lekarz, Jachowicza 11a.
Stützer Berisch, restaurator, Kazimierzowska 41.
— Maks, blacharz, Gazowa 4.
— Samuel, blacharz, Słoneczna 45.
Stworzeńska Wiktorja, właśc. realn., L. Sapiehy 73.
Stworzeński Bolesław, urzędn. P. K. P., Na Błonie 14.
— Stanisław, mierniczy, L. Sapiehy 73.
Stych Franciszek, introlig., Pawła 2.
— Wincenty, monter, Przedłużenie Kopalnej.
Styczeń Aleksander, inżynier górn., Kurkowa 63.
Styczyński Franciszek, stolarz, Kochmana 24.
Stylińska Stefanja, nauczycielka, Rodziewiczówny 20.
Styliński Piotr, magazynier P. K. P., Rodziewiczówny 20.
— Stanisław, urz., Rodziewiczówny 20.
Stypa Bronisław, szlifierz marmur., Sobieskiego 35.
— Ludwik, komin., Pilichowska 10.
— Marjan, szlifierz, Pilichowska 10.
Styranko Aleksander, tercjan szkolny, Łyczakowska 38.
Styranowski Antoni, urz., Zielona 1.
Styrna Antoni, konduktor P. K. P., Bilińskich 20.
— Franciszek dr., sędzia, Nabielaka 67.
Styrnowa Hel., naucz., Grochowska 25.
Styrylski Kazimierz, urz., Zielona 50.
Stysiol Andrzej, konduktor P. K. P., Kętrzyńskiego 11.
Styś Roman, muzyk, Łyczakowska 61.
— Stanisław dr., lek., Zadwórzańska 91.
— Wincenty, asyst. Uniw. J. K., Łozińskiego 4.
Stytarczyn Zofja, urz., Kętrzyńskiego 8.
Such Jan, mosiężnik, Dekerta 10.
— Józef, ślusarz, Teatralna 15.
Suchanek Władysław, szewc, Halicka 21.
Suchański Adam, urz., Zielińskiego 3.
— Kazimierz, urzędn., Listopada 57.
Suchar Walerjan, mosiężn., Panieńska 26.
Suchard Edward, prof., Długosza 14.
Sucharek Władysław, urzędn., Kętrzyńskiego 58.
Sucharowska Helena, nauczycielka, Potockiego 67.
Suchecki Józef, elektromonter, Konopnickiej 19.
— Marjan, zegarm., Zyblikiewicza 47.
Sucher Chaim dr., adw., Krasickich 12.
— Kazimierz, prof., J. Strzemię 2.
— Miszel dr., adw., Bogdanówka 12.
Suchistaw Edward, urz., Clowa 12.
Suchman Chaskiel, zegar., Dojazdowa 3.
— Karol, krawiec, Źródlana 50.
— Nusem, szewc, Niemcewicza 7.
— Salomon, szewc, Lwowska 2 a.
Suchocka Ludwika, naucz., Zamarstynowska 21.
Suchocki Michał, kraw., Ormiańska 18.
Suchomel Franciszek, muzyk, Gołuchowskich 1.
— Józef, muzyk, Lindego 10.
— Wincenty, urz., Maleckiego 2.
Suchowa Julj., wł. real., 29 Listopada 3.
Suchoniówna Karol., naucz., ś. Jacka 16.
Suchoń Józefa, naucz., św. Jacka 16.
Suchowerski Józ., kand. adw., Ruska 3.
Suchowiak Wacław, profesor, Piłsudskiego 8.
Suchowski Adam, urz., Zielińskiego 3.
Suchysław Edw., urz. bank., Hoffmana 7.
— Jakób, urzędn. bank., pl. Jura 8.
Sudhoff Jan, kupiec, Ochronek 10.
— Jan, kupiec, Jacka 32.
Suesser Henryk, zast. dyr. banku, Piekarska 14.
Suhm Izrael, kup., Kazimierzowska 43.
Sukmaniuk Grzeg., piek., Murarska 23.
Sulatycki Franciszek, krawiec, Krzywczyce 321.
Sulerzycki Mieczysław, oficer W. P., Sygniówka Wiclka 492.
Sulicki Piotr, oficer W. P., Daniłowiczów 4.
Sulik Bronisław, urz., Częstochowska 7.
— Szczepan, urz., Białohorska 6.
Sulima Jarosław, instalat., Ochronek 11.
Sulimirski Stefan, inż., Stryjska 38.
— Tadeusz, em. gener., Paulinów 10.
— Tadeusz, docent Uniw. J. K., Dąbczańskiej 7.
— Wit, wł. kop., Dąbczańskiej 7.
Sulma Stanisław, oficer W. P., Jabłonowskiego 30.
Sulek Eljasz, stolarz, Błotna 216.
Sułkowski Antoni, piekarz, Sygniówka Wielka 314.
— Michał, piekarz, Błotna 320.
— Zdzisław dr., adw., Kraszewskiego 11.
Sum Chaskiel, restaur., Stanisława 8.
— Selig, kupiec, B. Joselowicza 3.
Sumala Jan, krawiec, Hausnera 11.
Sumara Alojzy, urz., Gródecka 83.
— Andrzej, urz., Świętokrzyska 54.
— Stanisław, ślusarz, pl. Pod Koleją 3.
Sumek Michał, szewc, Graniczna 18.
Sumik Stefan, restaur., Bocz. Pijarów 6.
Sumisławski Jan, kupiec, Szewczenki 8.
Sumot Jan, krawiec, 3 Maja 268.
Sumpf Kuno, kupiec, Domagaliczów 2.
Sumyk Wiktor, cukier., J. Hermana 30.
— Włodzimierz, stol., J. Hermana 30.
Sunik Albert, urz. pryw, Rzeźnicka 13.
— Tobiasz, szofer, Rzeźnicka 13.
Sunim Artur, rysow., Szpitalna 68.
Supiński Tadeusz, urzędnik, Błonie Janowskie 11 a.
Suppan Jan, ślusarz, Balonowa 1.
— Tadeusz, ślusarz, Marcina 26.
Surjak Roman, mal. pok., Lubelska 5.
Surma Antoni, ślus., Skarbkowska 19.
— Dominik, urz., Małachowskiego 2.
Surmaczewski Gabryel, stol., Lipkowa 6.
Surmak Jan, urz., Bocz. Na Błonie 9.
Surmiak Jakób, szewc, Kr. Leszczyńskiego 35.
— Karol, urz., Zadwórzańska 6.
— Michał, szewc, Spadzista 1 a.
Surmińska Marja, naucz., Głęboka 14.
Surmiński Adam, inż., Głęboka 14.
— Franciszek, urz., Głowińskiego 4.
Surowiak Jan, inż., Wierzbowa 2.
— Stanisław, monter, Błotna 320.
— Włodzimierz, majster żelaz.-beton., Pusta 145.
Surowiec Jan, pianista, Bonifratrów 4.
— Jan, wł. kiosku, Teatralna 153.
Surowiecka Karolina, właśc. realności, Lwowska 110.
Surówka Józef, szofer, Krótka.
Susdalewicz Kazimierz, fryzjer, Kalecza 14.
Susiak Józef, szofer, Łamana 18.
Suski Adam, urz., Zborowskich 4.
Suskind Samuel, kupiec, Traugutta 2.
Susłak Abraham, magaz., Wąska 14.
— Henryk, urz., Pulaskiego 8.
Susla Michał, felczer, Rynek 7.
— Michał, restaur., Droga Wulecka 96.
Susłowski Franc., urz., Kresowa 10 a.
Sussman Edward, aptek., Długosza 19.
— Edward, aptekarz, Kurkowa 5.
— Genia, wł. realn., Ormiańska 14.
— Izak, restaur., Żółkiewska 29.
— Izydor dr., adw., Zielona 20.
— Jakób, kupiec, J. Hermana 3.

— Juda, kupiec, Na Bajkach 15.
— Samuel, urz. giełd., Krakowska 5.
— Szmil, krawiec, B. Joselowicza 16.
Sussmann Aleksander, urzędn., pl. Bernardyński 2.
— Izak, urz., Zółkiewska 53.
— Jakob, krawiec, Panieńska 30.
Suszanski Stefan, ślusarz, Śmiała 1.
Suszczyński Jan, urzęd., Kr. Leszczyńskiego 6.
Suszko Roman, inż., Kurkowa 26.
— Senobiusz, insp. Tow. asekuracyjn., Kopcowa 14.
Sus Michał, ślus., Za rog. Gródecką 5 a.
— Michał, przedsięb. przewoz., Za rog. Gródecką 5 a.
Sutek Andrzej, konduktor M. K. E., Sobieskiego 35.
Suwata Stefan, urz., Jordańska 18.
Suhsowa Michalina, nauczycielka, Zborowskich 10.
Süss Bolesław, urz., Zamojskiego 6.
— Jakob, szewc, Sobieskiego 53.
Süssbrenner Izak, piek., Szpitalna 28.
Sussel Chaskel, zegar., Łyczakowska 84.
— Lew, stolarz, Zamarstynowska 30.
Süsseles Marek, urzędn. P. K. P., Głęboka 14.
Süsser Abraham, szewc, Gródecka 29.
— Kazimierz, mech., Szajnochy 2.
— Simche, kupiec, B. Joselowicza 6.
Süssermann Emil, przemysłowiec, Pełczyńska 6.
— Jakob, dzierż. dóbr, Łyczakowska 48.
— Narcyz, dziennik., Bonifratrów 12.
Süsskina Sucher, krawiec, Pasaż Haussmana 3.
Süsste Jan, księg., Józefata 9.
Sussman Anna, właśc. realn., Mochnackiego 11.
— Noach, restaur., Bogdanówka 2.
— Emanuel, urz., Mochnackiego 30.
— Emanuel, zegarm., Kulparkowska 1.
— Herman, kupiec, Zofji 23.
— Juda, kupiec, Na Bajkach 15.
Swaryczeński Gustaw, stolarz. Haussnera 10.
— Szczepan, art. mal., Syg. Wielka 492.
Swaryczewski Konstanty, właśc. realn., Krótka 2.
Swederski Walery, inż., Listopada 36.
Swejda Jan, urzędnik P. K. P., Gródecka 127.
— Leopold, urz. P. K. P., Gródecka 68.
— Władysław, st. majster P. K. P., Gródecka 131.
Swerkun Grzegorz dr., adwokat, Potockiego 11 a.
Sweryda Stefan, urz., Heninga 26.
Swistun Emiljan dr., lekarz, Zadwórzańska 69.
Świencicky[j] Ilarjon, dyr. Muz., Mochnackiego 42.
Swoboda Ferdynand, właśc. młyna, Persenkówka.
— Ferdynand, kier. piek., Nowa 6.
— Jan, wł. real., Sygniówka W. 170.
— Józef, mech., Kr. Leszczyńskiego 24.
— Józef, inż., Kochanowskiego 21.
— Kazimierz, urz., Głowińskiego 17.
— Leopold, urzędn., Sodowa 14.
— Leopold, urz., Kochanowskiego 21.
— Marjan, ślus., Kordeckiego 24 a.
— Michał, inż. P. K. P., Potockiego 30.
— Wawrzyniec, urz. P. i T., Kazimierza Wielkiego 12.
Sworakowski Juljusz, agent handl., Cetnarowska 8.
Swystun Olga, naucz., Grottgera 1 a.
Swyszcz Stefan, szewc, Dominikańska 9.
Świec Józef, ślusarz, Krzywa 32.
Sychora Władysław, mierniczy, Tarnowskiego 73.
Sycz Łukasz, naucz. śpiewu, Równa 24.
— Michał, naucz., Gródecka 131.
— Tadeusz, urz., Gródecka 131.
— Władysław, handl., Gródecka 131.
Syczyński Marjan, szewc, Kordeckiego 7.
Sydor Katarzyna, wł. real., Łamana 19.
— Stanisław, fryzjer, Paderewskiego 15.
Sydorak Juraj, kier. druk., Ormiańska 3.
— Mikołaj, urz., Marcina 9 a.
Sydorko Bazyl., szlifierz Stanisława 5.
Sydorowicz Piotr, art. mal., s. Teresy 24.
— Piotr, szewc, Bilińskich 46.
— Sabina, prof. sem., Domagaliczów 9.
Sygal Bernard, urzędn. P. i T., Łyczakowska 22.
— Józef, kand. adw., Sykstuska 35.
— Markus, urz. pryw., Kulparkowska 3.
— Maurycy, urz. pryw., Kasztelańska 4.
— Regina, naucz. gimn., Krasickich 20.
Sygali Ozyasz, restaur., Na Błonie 28.
Sygda Józefa, wł. real., Lwowska 101.
Syget Binon, kupiec, Jagiellońska 15.
Sylwester Antoni, kupiec, Nowa 7.
— Jan, kupiec, Pijarów 51.
— Jan, przemysł., Jałowiec 193.
— Leon, kupiec, Na Opoce 7.
— Wojciech, przemysł., Pijarów 51.
Synewska Janina, urzędn. Politechn., Technicka 8.
Synowiec Franciszek, zaw. warst. kol., Białohorska 74.
Synyszyn Grzeg., kraw., Kr. Jadwigi 32.
Sypek Franciszek, insp. farmac., Konopnickiej 4.
Sypniewicz Stanisław, ślus., Boczna 1.
Sypniewski Felicjan, of. W. P., Chmielowskiego 5.
— Stanisław, konduktor M. K. E., Kulparkowska boczna 14.
Syrek Franciszek, urz., Na Bajki 36.
Syroid Józef, art. oper., Wierzbowa 16.
Syrokuza Katarzyna, gosp. „Ochronki", pl. św. Jura 5.
Syrotiuk Paweł, księg., ś. Antoniego 3.
— Wasyl, geom., Łyczakowska 15.
Sysot Stanisław, szewc, Grottgera 1 a.
Syssak Roman, urz. m., Wulka Panieńska.
Sytiuk Mikołaj, rzeźnik, Bema 12 a.
Sywak Bronisław, mech., Łokietka 4 a.
Sywulak Aleksy, sędz., Domagaliczów 4.
Szabukiewicz Ludw., urz., Lw. Dzieci 15.
Szabat Józef, kondukt. M. K. E., Szeptyckich 10.
Szabatowska Janina, inż., Sodowa 12.
Szach Eustachy, szewc, Łokietka 8.
— Iwan, urz., Ormiańska 20.
— Stefan, prof. gimn., Kosyniersk a 9.
Szadaj Stanisław, muzyk, Gródecka 131.
Szadkowski Jan, przemysł., Stawowa 27.
Szadurska Marja, art. dramat., Lenartowicza 12.
Szafarkiewicz Stefan, handlowiec, Szymonowiczów 10.
Szafran Bronisław, urz., W. Pola 2.
— Jan, ślusarz, Sobieskiego 33.
— Kazimierz, ślusarz, Kulparków 114.
— Tadeusz, emer. ofic. W. P., Leona Sapiehy 61.
— Włodz. dr., lekarz, Akademicka 26.
Szafrańska Emilja, właśc. realn., Króla Leszczyńskiego 8.
Szafrański Herman, kup., Dekerta 11 a.
— Jan, buchalter, Małachowskiego 2.
— Jan, buchalter, Kościuszki 54.
— Jan, krawiec, Gipsowa 22.
— Oleg, naucz., Filipowka 7.
— Roman, ofic. W. P., Gródecka 89.
— Salamon, niachanz, Pilnikarska 5.
Szajan Włodzim., literat, Zółkiewska 28.
Szajda Bolesław, oficer W. P., Kopernika 33.
— Wincenty, ślusarz, Potockiego 42.
Szajaec Michał, drukarz, Inwalidów 1.
Szajn Herman, urz., Pułaskiego 12.
Szajna Bronisł., elektrom., Rycerska 23.
— Gustaw, fotograf, św. Zofji 54 a.
— Jan, stolarz, 3 Maja 13.
Szajnar Kazimierz, handl., Długa 14.
Szajner Franciszek, nauczyciel, Tarnowskiego 87.
Szajnowski Jan, szewc, Pod Dębem 13.
— Władysław dr., lek., L. Sapiehy 41 a.
Szajowicz Józef, urz., Kionowicza 6.
— Leon dr., adw., Asnyka 10.
— Leon, srebrnik, Dekerta 17.
Szajowski Edward, urz., Jagiełły 2.
— Edward, kierown. szkoły powszechn., Zimorowicza 17.
— Grzegorz, maszynista P. K. P., Lubieńska 17.
— Stanisław, piekarz, Sygn. Wielka.
Szakalski Jan, kupiec, Pełczyńska 12.
Szala Józef, maszynista P. K. P., Sierpowa 10.
Szalacha Wacław, inż., Chodkiewicza 8.
Szalay Alojzy dr., adw., Wulecka 8.
Szalewicz Michał, urz., Kurkowa 33.
— Stanisław, ślusarz, Kurkowa 53.
Szalit Markus, kupiec, Rzeźbiarska 5.
Szalabawka Michał, fotogr., Spokojna 4.
Szaładocki Antoni, ślusarz P. K. P., Bogdanówka 55.
Szałaj Andrzej, muz., Kordeckiego 12 a.
Szalajdewicz Ferdynand, cukiern., Szeptyckich 9.
— Karol, ślus. masz., Grochowska 30.
— Stanisław, urzędnik, Stryjska 74.
Szałajko Stanisław, mal., Na Opoce 15.
— Stanisław, sędzia, Tercjarska 8.
Szałośny Karol, urz. p., Sobieszczyzny 4.
Szałowski Oswald, nacz. Wydz. Wojew., Jakóba Strzemię 5.
Szameit Helena, naucz., Zamojskiego 9.
— Zofja, urz. bank., Zamojskiego 9.
Szames Daniel, krawiec, Zółkiewska 48.
— Leon, fryzjer, Pezet 11 a.
Szancer Antoni, kup,. pl. Trybunalski 1.
Szandała Piotr, rzeźnik, Na Opoce 7.
Szandra Michał, ślus., Warszawska 25.
— Mikołaj, piekarz, Blacharska 29.
Szandrowski Karol, nacz. Wydz. Zarz. miasta, Kadecka 8.
— Mieczysław, urzędnik Wojew., Batonowa 4.
Szaniawski Tadeusz, lekarz dent., Pilsudskiego 11 a.
Szankowski Bogumił, urzędn. bank., Zyblikiewicza 16.

Szanowski Władysław, prefekt Zakładu głuchoniem., Łyczakowska 35.
Szapajko Jan, urzędn., Kordeckiego 9.
Szapira Ajsik, kupiec, Smocza 5.
Szapiro Gedale, przemysł., Chmielowskiego 2.
Szapina Antoni, właśc. zakl. fotogr., Kordeckiego 126.
Szapira Eljasz, agronom, Bonifratrów 2.
— Herman, kupiec, Janowska 8.
— Izak, fryzjer, Jablonowskich 32.
— Leibisch Leon, kupiec, Cebulna 2.
— Leon, kupiec, Jabłonowskich 6.
— Maurycy, urzędn., Janowska 12.
— Mendel, kupiec, Janowska 8.
— Michał, kupiec, Łyczakowska 165.
— Mojżesz, wł. realn., Potockiego 50.
Szapiro Aron, kupiec, Sieniawska 8.
Szaran Marja, właśc. realn., Kulparkowska 22.
Szargel Abraham, naucz., Szpitalna 2.
— Benedykt, kuśnierz, Pilnikarska 8 a.
Szargut Marjan, urz., Janowska 59.
— Wojciech, urz., K. Boczkowskiego 16.
Szarko Piotr, urz. bank., Filipówka 8.
Szarkówna Karol., naucz., Piaskowa 21.
Szarota Elida, dr. filoz., Boczna Potockiego 11.
— Marceli, red., Bocz. Potockiego 11.
Szarowski Ludwik, kand. adwok., św. Zofji 56 a.
Szarski Kazimierz, asyst. Uniw. J. K., Nabielaka 37 a.
— Marcin, emeryt. dyr. banku, Nabielaka 37 a.
Szarwarek Rudolf, szewc, Źródlana 65.
Szary Eugenjusz, oficer W. P., Jabłonowskich 30.
Szarycki Marceli, naucz., Gipsowa 34.
Szaszkiewicz Włodzimierz, właśc. realn., Kętrzyńskiego 33.
Szatan Marjan, księgarz, Paulinów 14.
Szatkowska Wanda, emer. dyr. szkoły, Zyblikiewicza 46.
Szatkowski Jan, łak., Łyczakowska 27.
Szaturski Juljan, stol., Szeptyckich 20.
Szawaluk Bazyli, urzędn. sąd., Pilnikarska 10.
Szawan Stanisław, przemysł., Asnyka 11.
Szawel Jan, urz., św. Łazarza 8.
Szawiak Jarosław, dziennikarz, Tarnowskiego 86.
Szawl Ignacy, wł. kiosku, Krótka 5.
Szawliński Sylwester, kino - operator, Olszewskiego 6.
Szawłowski Stefan, dyr. dóbr ziemsk., Wagilewicza 5.
Szayna Paweł dr., adw., Dwernickiego 12.
— Antoni, inż., Dwernickiego 12.
Szaynok Wanda dr., lekarz, Kochanowskiego 8.
— Władysław, urz., Kochanowskiego 8.
Szczawiński Gustaw, techn. dent., Lw. Dzieci 30.
— Roman, mag. farm., św. Mikołaja 14.
— Władysław, dyrekt. teatr., Mochnackiego 16.
Szczeblowski Ant., urz. sąd., Wyspiańskiego 40.
Szczeklik Jan, oficer W. P., Błotna 76.
Szczeniowski Szczepan dr., zast. prof. U. J. K., Kochanowskiego 22.
Szczepaniak Andrzej, budowniczy, Jałowiec 362.
— Filip, funkcj. Sądu Apel., św. Antoniego 1.
— Grzegorz, urz., Warszawska 44.
— Józef, piekarz, pl. Fabryczny 2.
— Leonard, urz., św. Antoniego 1.
— Stanisław, stolarz, pl. Marjacki 6-7.
Szczepanik Adam, urzęd. państw., Chodorowskiego 11.
— Jan, b. właśc. młyna, plac Bernardyński 10.
— Jan, urzęd. Gal. Kasy Oszczędności, Boczna Kadecka 2 a.
— Józef, szofer, Stawowa 9.
Szczepankiewicz Napoleon, funkc. „Czuwaj", Sygniówka Wielka.
— Walerjan dr., lekarz, Blacharska 1.
Szczepanowicz Wacław, krawiec, Pijarów 11.
Szczepanowski Franciszek, kond. PKP., Bogdanówka 59.
— Józef, krawiec, Zacisze 33.
— Karol, kupiec, Szewczenki 9.
— Stanisław, inż., Mochnackiego 23.
Szczepańska Ad., urz., Łyczakowska 15.
— Marja, wł. realn., Kościuszki 6.
— Teresa, naucz., Kurkowa 22.
Szczepański Antoni, art. dramat., Kopcowa 4.
— Edmund, urz., Mickiewicza 26.
— Dyonizy, stolarz, Lwowska 41.
— Jan, urz. pryw., M. Reja 6.
— Jan, urz. wydz. Pow., Zielona 84.
— Jan, budown., Cetnarowska 51.
— Jan, przemysł., Miejska boczna 4.
— Kazimierz, inż., pl. Marjacki 5.
— Ludwik inż., chemik miej., Bilińskich 60.
— Michał, emer. insp. M. T. R., Pełczyńska 5.
— Piotr, wł. dóbr, Friedrichów 10.
— Roman, przemysł., Cetnerowska 51.
— Ryszard, agron., Kadecka 8.
— Stanisław, dyr. Zakł. przemysł., Piłsudskiego 3.
— Stanisław, drukarz, Kopernika 22.
— Władysław, urz., Głowińskiego 17.
— Władysław, litograf, Cicha 5.
Szczepacki Stanisław, handlowiec, Widok boczna 292.
Szczeranowski Michał, stolarz, św. Marcina 23.
Szczerba Józef, krawiec, Rynek 9.
— Marja, urzędn. Mał. Tow. Roln., Japońska 5.
— Roman, inż., Kurkowa 23.
— Stanisław, masarz, L. Sapiehy 89.
— Tadeusz, urzędn., Niecała 6.
Szczerbaniewicz Karol, urzędn., Małachowskiego 2.
Szczerbanowicz Michał, malarz, dekor., Krótka 11.
Szczerbańska Emilja, nauczycielka, Murarska 24.
Szczerbański Mikołaj, prof. gimn., Murarska 24.
Szczerbaty Bazyli, cukiernik, Kętrzyńskiego 15.
Szczerbiak Józef, wiertacz studn., Rycerska 26.
Szczerbian Franciszek, piek., Zielona 72.
Szczerbowska Marja, prof. gimnaz., Kochanowskiego 40.
— Stanisława, urz., Zamojskiego 7.
Szczęk Władysław, inż., Potockiego 91.
Szczęsna Józefa, położna, Asnyka 7.
Szczęsnowicz Alexandra, urz. M.K.K.O., Krupiarska 1.
— Tadeusz, urz., Krupiarska 1.
Szczęsny Jan, urz. P.K.P., Inwalidów 7.
— Stanisław, stolarz, Gołąba 3.
Szczęścikiewicz Adam, urz., Lwowskich Dzieci 19.
— Alexander, urz. skarb., Rynek 41.
— Marja, prof. gimn., Rynek 41.
Szczotka Franc., kaflarz, Kołłątaja 4.
Szczotkowski Zygmunt, mont., K. Boczkowskiego 11 a.
Szczudła Rozalja, maszyn. trykot., 3-go Maja 159.
Szczudłowska Genowefa, urz. Magistr., Zielona 31.
Szczudłowski Antoni, lakiernik, J. Olechowskiego 22.
— Bronisław, drogomistrz, Wszystkich Świętych 10.
— Józef, stolarz, Rzeczna 1, Zamarst.
— Kazimierz, szofer, św. Marcina 25.
— Kazimierz, prof. Akad. weter., Zielona 31.
— Marjan, stolarz, Rzeczna 1, Zamarst.
— Stanisław, podmajstrzy murarski, Na Bajkach 20.
— Wincenty, kier. kuźni, Zielona 31.
Szczupaczkiewicz Michalina, wł. realn., Antykiewiczów 8.
Szczupak Roman, naucz., Gołąba 4.
— Władysław, urz., Stryjska 76.
Szczupakowski Bazyli, kand. adw., Zborowskich 1.
— Władysław, stolarz, Szeptyckich 38.
Szczupal Stanisław, elektromonter, Zacisze 6.
Szczupłakiewicz Jan, stol., Szpitalna 52.
— Marjan, rzeźbiarz, Szpitalna 52.
— Olga, naucz., Szpitalna 52.
Szczur Mikołaj, kupiec, Szewczenki 19.
Szczurat Wasyl, prof. gimn., Kurkowa 3.
Szczurek Stefan, mech., Zielona 37.
Szczurowski Emil, urz., Supińskiego 9.
— Gerwazy, złotnik, Nowa 19.
— Jan, urz., Murarska 35.
— Józef, kontr. M. K. E., Bart. Głowackiego 20.
— Kazimierz, krawiec, Pijarów 44.
— Władysław, kapt. W. P., Wałowa 15.
— Włodz., ziemianin, Zyblikiewicza 18.
Szczycińska Natalja, naucz. muz., Lindego 2.
Szczygielski Emil, szewc, Długa 12.
— Leon, ślusarz, Grunwaldzka 21.
— Stanisław, inż. leśn., Kurkowa 44.
Szczygieł Kazimierz, urz. P. K. P., Słoneczna 29.
— Marja, asyst. dent., Rycerska 8.
Szczygolewski Franciszek, malarz szyld., Rzeźbiarska 1 a.
— Leon, fryzjer, Rzeźbiarska 1 a.
Szczypczyk Alex., dr., lekarz., Widok 9.
Szczyradłowski Leon, kontr. M. K. E., Na Bajkach 14.
Szczyrba Antoni, urzędn., Grochowska boczna 206.
— Jan, urz., Tarnowskiego 58.
Szczyrski Alojzy, urz., Krasickich 5.
Szczytkowski Stanisław, urzęd. P. K. P., Lwowskich Dzieci 5.
Szebesta Emilja, kupiec, Bełzy 6.
Szebłej Eustachy, fryzjer, Pijarów 44.

Szechner Aron, urz., Szeptyckich 42.
Szediwy Marjan, urzędn., 29 Listopada boczna 9.
Szedliwy Stanisław, wizyt. szk. średn., Jałowiec 14.
Szefler Stanisław, tokarz, Janowska 134.
Szegynko Eustachy, monter, Królowej Jadwigi 29.
Szeib Henryk, dr., adw., św. Zofji 21.
— Jan, wł. dóbr, św. Zofji 21.
Szeiber Aron, kupiec, Lwowska 18.
Szejnberg Uszer, dr., lek., Piekarska 13.
Szelągowski Adam, prof., Długosza 27.
Szelewska Helena, dr., lek., Rynek 42.
Szelewski Franciszek, notarj., Rynek 42.
Szelęgiewicz Stanisław, piek., Stroma 6.
Szeluga Anna, urz., Krasińskiego 17.
— Feliks, urzęd., Izby Skarb., Ormiańska 22.
— Jan, urz., Zyblikiewicza 29.
— Jan, resp. akc. m., Dr. Lichowska 6.
— Miecz., dr., adw., Grunwaldzka 9.
Szeliski Józef, prof. gimn., Gosiewskiego 4.
— Stanisław, emer. prof. gimn., Nad Jarem 7.
Szelkiewicz Michał, urzęd. m., Kulparkowska boczna 4.
Szeluch Stef., szewc, Graniczna bocz. 2.
Szemberski Stanisław, ślus., Łamana 21.
Szemborski J., masarz, Kulparków 171.
Szermarski Zygmunt, urzęd., Malachowskiego 2.
Szemiej Mieczysław, ślusarz, Szeptyckich 27.
Szemiej Józef, asyst. U. Z. K., Supińskiego 36.
Szenderowicz Wład., urz., Sierpowa 9.
— Wład., dziennikarz, Łyczakowska 58.
Szepmann Benjamin, techn. kier. kop. nafty, Romanowicza 9.
Szeps Salomon, urz., Szeptyckich 19.
Szeptowicki Chaim, krawiec, Zamarstynowska 27.
Szeptycki And., szewc, Pilichowska 16.
— Andrzej, ks. metrop. obrz. gr. kat., pl. św. Jura 5.
— Leon, rolnik, Zielona 30.
Szerbak Emil, farm., Cetnarowska 55.
Szeremet Józef, stolarz, Jordańska 22.
Szeremeta Br., stolarz, Szewczenki 38.
— Emil, urz., św. Teresy 12.
— Marjan, urz., św. Teresy 12.
— Władysław, rytownik, św. Teresy 12.
Szerewecha Michał, muzyk, Słoneczna 5.
Szergot Franciszek, szewc, Polna 3.
Szerszeń Janina, art. mal., Murarska 85.
— Stanisław, inż., Murarska 85.
Szestak Emil, wł. dóbr, Gołąba 15.
— Łukasz, urz. Zarz m., Florjana 1.
Szew Piotr, stolarz, św. Marcina 11 a.
Szewalski Marek, emer. oficer W. P., Tarnowskiego 4.
— Robert, inż., Tarnowskiego 4.
Szewciów Wład., urz., Żółkiewska 11 a.
Szewców Paweł, kond. kol., Miejska 44.
— Piotr, tokarz met., św. Marcina 35.
Szewczuk Antoni, ślusarz, Pełczyńska 4.
— Bazyli, urz., Szewczenki 33.
— Bohdan, urz., św. Piotra 11.
— Eugenjusz, ślusarz masz., Jabłonowskiego 5.
— Jarosław, urz., Dunin Borkowskich boczna 6.
— Semen, adw., Grodzickich 2.
— Jan, motor. M.Z.E., Sakramentek 18.
Szewczyk E., masz. kol., Gródecka 68.
— Jan, przemysł., Olszewskiego 7.
— Julja, naucz. muz., Olszewskiego 7.
— Michał, urz. m., Kochanowskiego 74.
— Salomea, farmac., Olszewskiego 7.
— Szymon, wł. realn., Rycerska 20.
Szewczyński Kazimierz, skont. bank., Snopkowska 85.
Szewetenko Leib, ag. handl., Leśna 10.
Szikulówna Marja, naucz., Leśna 15.
Szitmawer Benzion, inż., Wolność 9.
Szindlarz Kazimierz, cuk., Halicka 9.
Szirl Pinkas, urzędn., Króla Leszczyńskiego 28.
Sziszka Józef, piwowar, Szpitalna 47.
Szkabar Anna, wł. realn., Błotna 261, Sygniówka Wielka.
— Mikołaj, rusznikarz, Słoneczna 12.
Szkarpowicz Stef., urz., Szewczenki 10.
Szkietski Mich., przem., Potockiego 15a.
— Wojciech, przemysł., Nabielaka 23.
Szkirpan Helena, dr., naucz. gimnaz., Zamkowa 2.
Szklanny Karol, przedst. handl., Na Bajkach 27.
— Karol, kupiec, L. Sapiehy 75.
Szklar Jakób, kier. fabr. „Hazet", Piastów 18.
— Zygmunt, cukiernik, Piastów 18.
Szklarczyk Albina, wł. pralni, Tarnowskiego 90.
Szkoda Michał, handl., Ogrodnicka 25.
Szkodlarski Marek, magazynier, B. Dekerta 16 b.
Szkodzińska Stanisława, urz. sąd., Karmelicka 6.
Szkodziński Franciszek, naczel. Wydz. Woj. Urz., Kłuszyńska 5.
Szkolnicki Mikołaj, szewc, Pijarów 54b.
Szkoryk Franciszek, szewc, Torowa 10.
Szkowron Albert, kupiec, pl. Bernardyński 10.
— Józef, urz., Wąska 9.
Szkrabek Zofja, wł. realn., Pasieki Łyczakowskie 41.
Szkredko Antoni, red., Piłsudskiego 8.
Szkrumelak Jerzy, red., Paulinów 14 a.
Szkutnik Michał, szewc, Bałonowa 1.
Szkwarek Michał, konduktor P. K. P., Mickiewicza 14.
Szkwarok Iwan, dziennikarz, Kochanowskiego 66.
Szlachcic Jan, pom. handl., Czarneckiego 12.
Szlachciński Franciszek, stolarz, Adamowa 20.
Szlachciuk Piotr, stol., Łyczakowska 21.
Szlachetko Marceli, dr., lek., Asnyka 3.
Szlag Kurt, szofer, Warszawska 70.
Szlakowski Ignacy, mont., Gródecka 41.
— Jan, agent handl., Lwowska 109.
Sztamer Rudolf, szofer, Hallera 15.
Szlapański Franciszek, urz., Sygniówka Mała 300.
— Karol, szewc, Kr. Jadwigi 18.
Szlarb Jakób, szewc, Sobieskiego 50.
Szleger Jan, labor. apt., Objazd 2.
Szlegiel Eleonora, wł. realn., Sygniówka Wielka.
Szleifer Leib, rymarz, św. Michała 3.
Szlermiński Józef, przemysł., Tarnowskiego 19.
Szlezak Franciszek, kontr. poczt., Dembińskiego 18.
Szleznіger Chawa, technik dent., Kazimierzowska 6—8.
Szlęzak Jan, kupiec, Na Bajkach 7.
Szlomkowicz Adolf, fryz., Gródecka 129.
Szlomski Grzegorz, przem., Mączna 13.
Szlosberg Hersch, pomocnik handlowy, Smocza 20.
Szmajak Zygmunt, urzędn. pryw., Pełczyńska 33.
Szmal Antonina, wł. realn., 29 Listopada 11 b.
— Wojciech, stolarz, Stebelińskich 3.
Szmaragd Cadok, kupiec, Objazd 6.
Szmerz Jadwiga, nauczycielka muz., Na Skałce 3.
Szmudla Jan, emer. oficer W. P., Pełczyńska 15.
Szmidt Jerzy, radca skarb., Kurkowa 41.
— Pawel, mierniczy prz., Gródecka 5.
Szmidtgal Aleksandra, naucz. pryw., Domagalewiczów 9.
Szmigiel Jan, urz. państw., Wesoła 8.
— Marjan, litograf, Krupiarska 8.
Szmigielska Amalja, naucz., Mochnackiego 17.
— Jadwiga, naucz., Widok 2.
Szmigielski Antoni, lakiernik, Królowej Jadwigi 30.
— Jan, urz. P. K. P., Persenkówka 1.
— Stanisław, kier. P. Urz. Posr. Pracy, Widok 2.
— Tadeusz, kom., Sieniawska 9.
Szmilowicz Jakób, monter, Smocza 5.
Szminda Romuald, inż., św. Piotra 27.
Szmontewski August, urz., Kopalna 3.
— Marjan, urz., Gródecka 127.
— Zygmunt, urz., Zborowskich 1.
Szmorhoj Jan, dzierzawca tartaku, Unji Brzeskiej 3.
Szmukler Mojżesz, krawiec, Boimów 7.
Szmuszowicz Józef, urzęd. P. i T., Kopernika 28.
Szmulakowska Aurelja, naucz., Wronowska 6.
Szmyd Franc., prof. gimn., Zdrowia 5.
— Józef, insp. lasów, B. Głowackiego 7.
— Zbigniew, dr. lek., Głowińskiego 7.
Szmyt Jan, dyr. gimn., Kuszewicza 5.
Sznabel Juljan, tok., Sklepińskiego 43.
Sznapek Aleks., krawiec, Lwowska 84.
— Jakób, blacharz Starotandetna 7.
— Zygmunt, blacharz, Panieńska 26.
Sznapik Chaim, kowal, Panieńska 36.
— Rubin, blacharz, Graniczna 6.
Sznicar Antoni, motor. M. K. E., Wołyńska 5.
Sznurowski Wiktor, mech., Zielona 490.
Sznytzer Kazimierz, urzędn. bank., Jałowiec 246.
Szoder Izak, fryzjer, Łyczakowska 14.
Szojda Piotr, przedst. handl., Staroznieśeńska 37.
Szojkowits Juljan, emer. kier. szkoły, Japońska 8.
Szokalska Janina, naucz., Piastów 11.
Szolek Józef, piekarz, Kubasiewicza 3.
Szolz Józef, krawiec, Kazielnicka 129.
Szołdra Feliks, ślusarz M. K. E., Piastów 18 a.
— Jan, ślusarz, Bema 6.
— Stefan, elektromonter, Gródecka 75.
Szołdrak Jan, szofer, Gródecka 75.

Szopa Helena, naucz. muzyki, Lwow. Dzieci 7.
Szopert Antoni, kominiarz, Królowej Jadwigi 20.
Szopijewski Szul., zegarm., Lwowska 2.
Szopiński Jakób, oficer W. P., Winc. Pola 7.
Szopski Józef, inżynier, J. Strzemię 9.
Szondola Piotr, rzeźnik, Leśna 9.
Szor Arnold, dr., adw., Brajerowska 14.
Szorometa Stefan, cieśla, Józefata 9.
Szosland Stefan, aktor, Zborowskich 1.
Szosta Henryk, bedn., Persenkówka 26.
Szostaczyński Aleks., szewc, Zielona 491.
Szostak Eug., lakier., Sobieskiego 282.
— Jacenty, szewc, Na Bajkach 1.
— Marj., elektrotech., św. Wojciecha 6.
— Mieczysław, ślusarz, B. Pełtewna 2.
— Stanisław, urz., Król. Jadwigi 32.
Szostkiewicz Eug., urz., Bogdanówka 8.
— Józef, urz. P. K. P., Potockiego 50.
— Kazimierz, major W. P., lek. wet., Oficerska 30.
— Stefan, urz. bank., Dąbrowskiego 4.
Szostyk Aron, złotnik, Żółkiewska 46.
Szot Jan, szewc, Kr. Leszczyńskiego 25.
Szostyk Jarosław, ślusarz, Szewska 5.
Szozda Stanisław, szewc, Stryjska 72.
— Stanisław, ofic. W. P., L. Sapiehy 1.
— Włodzimierz, dr., lekarz, Stryjska 72.
Szpaczek Jan, lakiernik, św. Piotra 5.
Szpaczyński Kazimierz, zast. nacz. straży poż., Podwale 6 a.
Szpak Bazyli, piekarz, Szewczenki 22.
— Franciszek, malarz, Supińskiego 10.
— Franciszek, kond. P. K. P., Sobieskiego 5.
— Jan, tapicer, Lwowska 14.
— Józef, przemysł., Tetmajera 9.
— Józef, kowal, Murarska 28.
— Karol, malarz, Świętokrzyska 48.
— Marja, urz. bank., Tetmajera 9.
— Michał, handl., Gródecka 58.
— Stanisława, właśc. realności, Świętokrzyska 51 h.
Szpakowska Zofja, art. mal., Bogdanówka 67.
Szpakowski Jan, em. naucz. gimn., św. Teresy 22.
— Michał, prof. gimn., św. Teresy 22.
Szpala Andrzej, ślusarz, W. Starka 23.
— Edward, urz., Stryjska 40.
— Franciszek, rolnik, Rzeczna 44.
— Jan, rolnik, Wojc. Szpali 7.
— Jan, stolarz, Kleparów, Müllera 4.
— Józef, kapelusznik, Warszawska 94.
— Józef, rolnik, Firleja 6.
— Józef, stolarz, św. Jakóba 3.
— Józef, rzeźbiarz, Pełczyńska 12.
— Karol, szofer, Warszawska 94.
— Leopold, mechanik, Warszawska 94.
— Marcin, wł. realn., Rzeczna 32.
— Stanisław, rolnik, Rzeczna 25.
— Władysław, kaflarz, Obertyńska 6.
— Bronisława, asystentka dentyst., Na Blonie 22 b.
Szpalter Bern., kraw., Grunwaldzka 25.
— Dawid, pom. handl., Grunwaldzka 25.
Szpar Wacław, urz., Piaskowa 9 a.
Szpanar Tad., urzęd., Głowińskiego 17.
Szpatt Józef, fryzjer, Torosiewicza b. 6.
Szpatzner Moses, kupiec, Zamkowa 1 a.
Szpeicher Szczepan, piekarz, Warszawska 90.
Szperka Stan., urz., Staroznieśeńska 41.
— Walerjan, ślusarz, Żółkiewska 153.
Szpetman Władysław, budown., Wulka Panieńska 54 a.
Szpila Katarzyna, właśc. realn., Warszawska 106.
— Marcin, motor. M. K. E., Kleparów, Müllera 8.
— Marjan, dr., adw., Zimorowicza 2.
— Rudolf, piekarz, Schodowa 3.
— Stanisław, rolnik, Warszawska 106.
— Stefan, kuśnierz, Skarbkowska 16.
Szpilecki Jan, mech., Klonowicza 18.
Szpilewski Leon, elektromechanik, Kaizera 22.
Szpilka Aleks., tokarz, Zborowskich 10.
— Józef, handl., Pasieczna 264.
— Kazimierz, krawiec, Zborowskich 10.
— Zejlik, naucz., Panieńska 26.
Szpindur Julja, kier. szk., Sierpowa 12.
— Stefanja, naucz., Sierpowa 12.
Szpineter Adam, naucz. tańc., Rynek 4.
— Artur, urz. skarb., Nowa Boczna 3.
— Jan, naucz. tańców, Rynek 4.
— Kazimierz, urz., B. Głowackiego 46.
— Miecz., handl., Kochanowskiego 85.
— Władysław, platn., Bogdanówka 26.
Szpinger Stef., urz., Małachowskiego 2.
Szpitener Władysław, drukarz, Kętrzyńskiego 11.
Szpon Bronisław, mistrz P. K. P., Kr. Jadwigi 22.
Szponar Ludwik, urz., Karpińskiego 15.
Szponarski Michał, stolarz, Grunwaldzka 63.
Szpondrowski Mieczysław, mistrz cieś., Zadwórzańska 67.
Szponer Antoni, wł. realn., Rzeczna 3.
Szpont Stanisław, kaflarz, Torowa 55.
Szportun Roman, urz., Długosza 35.
Szpot Dunin Roman, inżynier-przemysł., Chmielowskiego 5.
Szpularkiewicz Franc., kond. M. K. E., Wołyńska 35.
Szpunar Kazimierz, urz., Gipsowa 52.
— Walenty, asyst. Polit., Potockiego 30.
Szpunt Noson, kupiec, Kopernika 3.
Szpyra Michał, ślusarz, Długa 11.
Szpyt Franciszek, drukarz, św. Piotra 9.
— Leon, drukarz, Droga Pasieczna 25.
— Roman, drukarz, Pasieczna bocz. 336.
Szpytko Wład., stolarz, Łyczakowska 3.
— Włodzimierz, stolarz, Piastów 16.
Szpytkowski Stanisław, profesor gimn., Kurkowa 14.
Szrage Abraham, stolarz, Weteranów 4.
Szreiber Abraham, naucz., Słoneczna 59.
Szrekinger Wilhelm, mgr. farm., św. Józefa 2.
Sztajer Emil, krawiec, Piastów 11.
Sztangret Jan, ślusarz, Rycerska 26.
Sztark Witold, oficer W. P., Potockiego 118.
Sztarkmeth Maurycy, fotograf, Rappaporta 19.
Sztayer Stanisława, nauczycielka, Grunwaldzka 79.
Sztejer Tomasz, krawiec, Na Skałce 1.
Sztejn Benzion, księgowy, Zygmuntowska 11 a.
Szteliga August, urz., Dr. Wulecka 21.
Szterenberg Moses, kraw., Pod Dębem 8.
Szterman Abraham, szewc, Pełtewna 49.
Sztiwelman Wolf, krawiec, pl. Benedyktyński 1.
Sztochmal Grzeg., apl. adw., Okrężna 5.
Sztojka Jan, tkacz, Głęboka 6.
Sztokajło Jan, ślusarz, Widok 28.
Sztokało Teod., szlifierz, Krakowska 15.
Sztokfisz Marjan, urz., Szeptyckich 15.
Sztorch Antoni, mistrz szewski, św. Józefa 5.
Sztrajcher Jan, masarz, Lwowska 29.
Sztreker Jan, kond. M. K. E., Boczna Bilińskich 11.
Sztuka Adam, przedsiębiorca dorożk., Janowska 48.
Sztupler Abraham, kupiec, Łokietka 20.
Szturm Franciszek, blach., Dunin Borkowskich 1 a.
Sztybel Aleksander, urz., Boczna Białohorska 11.
Sztypuła Kazimierz, krawiec, Długa 17.
Szuba Teofil, urz. bank., Zbarazka 3.
Szubartowicz Aleks., mistrz mal., Piekarska 41.
Szubelak Eust., szewc, Wyspiańskiego 40.
— Franciszek, lakiernik, Kohmana 9.
— Władysław, szof., Sygniówka W. 488.
Szuber Józef, urzędn. Wojew.. Olszewskiego 9.
Szubert Ignacy, urz., Potockiego 15 a.
— Jan, blach. P. K. P., Sobieskiego 27.
— Kazimiera, urzęd. bank., pl. Akademicki 1.
— Konrad, inżyn., dyr. lasów państw., Chorążczyzny 17.
Szubowicz Leon, urz., św. Piotra 9.
Szubrowski Bolesław, masarz, Lwowska 93.
— Mieczysław, mechanik, Józefata 9.
Szuchatowicz Juljan, inż., Małachowskiego 2.
Szuchewicz Osyp, emer. sędzia, Kosynierska 18 a.
— Taras, muzyk, Kraszewskiego 23.
Szuchiewicz Mikołaj, dr., adw., Czarnieckiego 24.
— Stefan, dr., adw., Czarnieckiego 24.
Szudrawy Edward, urz. P. K. P., Lwow. Dzieci 52.
Szufel Zdzisław, urzęd., Obwodowa 20.
Szuflita Władysław, ślusarz, Staroznieśeńska 62.
Szufra Tadeusz, szofer, Karaicka 9.
Szugan Ludwik, technik drogowy, św. Marka 8.
Szujski Tadeusz, inż., św. Mikołaja 5.
— Władysław, emer. prof. gimn., św. Mikołaja 5.
Szukal Stanisław, elektromonter, Bart. Głowackiego 9.
Szul Jan, naucz., Friedrichów 9.
— Jan, kotlarz, Ucięta 1.
Szulc de Szulcer Antoni, inż., nacz. Wydz. P. K. P., Kościuszki 3.
Szulc Józef, stolarz, Janowska 55.
— Łucjan, emer. ppułk., Jałowiec 391.
— Stanisław, maszynista kolej., 29 Listopada 32.
— Wład., kupiec, Kochanowskiego 112.
Szulczewski Stanisław, kup., Asnyka 5.
Szulewicz Eustachy, ślusarz, Tańskiej 3.
Szulkan Rozalja, akusz., Kordeckiego 42.
Szulczewski Włodziemierz, przedst. firm. Cegielski, Goldmana 17.

Szulisławski Aleksander, sędzia okręg., Bogusławskiego 5.
Szulman Majer, urz., Żółkiewska 11.
Szulz Antoni, szewc, Hausnera 4.
Szumańska Zofja, nauczycielka, Grunwaldzka 4.
Szumański Adam, urz. Zarz. m., Supińskiego 18.
— Edward, ślusarz, Grunwaldzka 73.
— Stanisław, sekwestr. skarb., Kochanowskiego 64.
Szumaszkiewicz Józ., kup., Stawowa 33.
Szumer Seweryn, artysta, Gródecka 9.
Szumiński Antoni, monter, Kochanowskiego 73.
— Stanisław, magaz., Kulparków, Zakł.
Szumirski Otton, radca skarb., Glinianska 2.
Szumlańska Atnonina, wl. dóbr, Nabielaka 17.
— Eugenjusz, lakiernik, Miejska 44.
— Gustaw, ofic. WP., Kętrzyńskiego 32.
— Stanisław, ślusarz, Zdrowie 10.
Szumowski Franc., ślus., Warszawska 77.
Szumska Urszula, profesor. gimn. Stryjska 46.
Szumski Emil, prof. gimn., Zamarstynowska 31.
— Jan, dr., lekarz, Piekarska 1 c.
— Maksymiljan, urzęd., Piastów 4.
— Piotr, urzęd., Snopkowska 34 a.
— Piotr, kupiec, Potockiego 10.
— Piotr, kupiec, Mikołaja Reja 8.
— Stefan, inż., Kurkowa 3.
— Teodor, urz. kol., Trauguta 7 a.
— Władysław, inkas. I.K.C., Łamana 12.
Szumyło Franc., masz. kol., Błonna 67.
Szuplak Roman, mech., Trauguta 9 a.
Szura Jakób, cynkogr., Dr. Lubieńska 4.
— Roman, krawiec, Gródecka 29.
Szurek Aleksander, urzędn., Kochanowskiego 8.
— Antoni, buch., K. Boczkowskiego 7.
— Franciszek, ślusarz kol., Sygniówka Mała 297.
— Józef, tokarz, Na Błonie bocz. 6.
Szurka Leon, mech., Sygniówka Wiel.
Szurlej Jan, oficer W. P., Arciszewskiego 3.
— Władysław, monter, 22 Stycznia.
Szurpicka Nadzieja, naucz., Heninga 18.
Szust Stanisław, tapicer, Warszawska 46.
Szustaczyński Aleksander, szewc, Abrahamowiczów 14.
Szuster Dominik, urzęd., Kopernika 20.
— Filomena, wł. realn., P. Skargi 8.
— Mendel, naucz., Ogórkowa 2.
Szuszkiewicz Antoni, oficer W. P., Jałowiec, koszary.
— Józef, masarz, Małeckiego 3.
— Piotr, ślusarz, Stawowa 8.
Szuterkiewicz Ant., inkas., Torowa 33.
— Agnieszka, wł. real., Pasieki hal. 44.
Szutiak Hryńko, piekarz, Lwowskich Dzieci 10.
Szutka Eustachy, ślusarz, Staroziesieńska 11 a.
Szuwalski Jan, kasjer M. Z. W., Żulińskiego 15.
— Kazimierz, urz. sąd., Kr. Jadwigi 23.
Szuwarzyński Paweł, stol., Lwowska 29.
Szüller Norbert, ślus., św. Marcina 23.
Szwabowicz Jan, monter, Zamkowa 3.
Szwadron Leon, urz., Szaszkiewicza 2.
Szwagier Julja, urz. banku, Kochanowskiego 21.
Szwarc Bol., masarz, Panieńska 37.
— Herman, urz., Karna 2.
— Hersch, kraw., Rynek 3.
— Izak, kupiec, Żółkiewska 74.
— Maur., kupiec, Kościuszki 20.
— Zygm., księg., Kościuszki 20.
— Zyg., kupiec, Lenartowicza 14.
Szwarczuk Jan, monter, Peltewna 41.
— Włodz., urz. m., Peltewna 41.
Szwarym Jakób, stolarz, Bodnarówka.
Szwarz Abrah., przemysł., Murarska 35.
Szwasz Karol, szewc, Kulparkowska 7.
Szwec Eljasz, wł. realn., Białohorska 44.
— Józef, piekarz, Kohmana 21.
— Marjan, przemysł., Wolność 3.
Szwechtowicz Jan, szewc, Skarbkowska 37.
Szwed Bohdan, inż., Nabielaka 11 a.
— Franc., fryzjer, Sygn. Mała 504.
— Józef, cukiernik, Kulparków 200.
— Józef, urz., Tarnowskiego 51.
— Marja, urz., Hoffmana 11.
— Marjan, em. sędzia, Hoffmana 11.
— Michał, stolarz, Jacka 28.
— Stan., urz. P. K. P., Słoneczna 17.
— Stan., wł. realn., Iwana Franka 6.
Szwedowski Ferd., mont., 22 Stycznia.
Szyndlarewicz Marjan, urz., Wyspiańskiego 7 a.
— Wilh., urz. m., Kolonia Krzywczycka.
— Wład., malarz, Boczna Peltewna 3.
Szymkar Józef, introlig., św. Piotra 19.
— Stefan, kamien., św. Piotra 19.
Szypa Karol, wł. real., św. Marcina 32 a.
Szypitko Juljan, stolarz, Bema 1.
Szypuła Marjan, urz., Zielona 5.
Szypurka Ant., mech., L. Sapiehy 21.
— Miecz., ślus., Pasieczna boczna 240.
Szyrajew Aleksandra, naucz. gimn., Supińskiego 8.
Szyryj Włodz., buchal., Grodzickich 6.
Szyszka Józef, zawiad. warszt. P. K. P., Miejska 16.
— Wiktor, kond. M. K. E., Torowa 83.
Szyszkowicz Edward, dyr. banku, Kadecka 16.
— Marja, em. naucz., św. Józefa 2.
— Zygm., urz., Żółkiewska 53.
Szyszkowska Jadwiga, em. naucz., Kopernika 58.
Szyszkowski Jan, urz. P. K. P., Małeckiego 9.
Szytola Józef, piekarz, Łamana 27.
Szwedyk Włodz., urz., Okrężna 19.
Szwedzicka Marja, urz. bank., Wincentego Pola 10.
Szwedzicki Jan, urz. PKP, Lewand. Sobieskiego 10.
— Roman, art. mal., Murarska 36.
— Szwedzicki Stan., inż., Wincentego Pola 10.
Szwejkowski Sylw., urz. skarb., Na Błonie Boczna 6.
Szwenek Henr., urz., Dąbrowskiego 7.
Szwerd Juda, kupiec, Łyczakowska 4.
Szwezt Marcin, urz., Klep. Tadeusza 20.
Szwiec Jan, ślusarz, Janowska 48.
Szwycz Józef, krawiec, Gródecka 29.
Szyba Wład., stol., Wilhelma Starka 10.
— Wład., ofic. W. P., Piaskowa 20.
Szybalski Stefan, inż., św. Marka 2.
Szybiak Mich., wl. real., Gospodarska 4.
— Stefan, ceramik, św. Teresy 24.
Szybiński Adam, urz., Zielona 11.
Szybka Grzeg., szewc, Snopkowska 39.
Szyc Stan., kupiec, Racławicka 14.
— Stefan, urz., Domagaliczów 5.
Szych Jan, piekarz, Mączna 6.
Szychlowy Adam, urz. M. K. O., Karaicka 12.
Szychowska Marja, naucz., Sakramentek 4.
Szychowski Tadeusz, urz. PKP., Gródecka 127.
Szychulski Józef, szewc, Zaciszna 2.
Szydełko Franc., stolarz, Ilkiewicza 6.
— Miecz., introlig., Rutowskiego 23.
Szydlak Jan, urz. PKP, Na Błonie Boczna 31.
Szydlikowski Andrz., stolarz, Pilnikarska 14.
— Edw., urz. skarb., Pilnikarska 14.
Szydło Bron., rymarz, Piastów 6.
Szydłowska Marja, kier. zaklad. mlecz., Kilińskiego 10.
Szydłowski Adam, urz. MKO, Kopalna.
— Franc., stolarz, Traugutta 10.
— Józef, stolarz, Żółkiewska 83.
— Józef, urz. poczt., Na Błonie 10.
— Kaz., stolarz, Kraszewskiego 9.
— Kaz., naucz., Kopalna.
— Marceli, urz. m., św. Antoniego 3.
— Marjan, techn. orzem. leśn., Żółkiewska 83.
— Marjan, stolarz, Śniadeckich 4.
— Marjan, urz., Ossolińskich 11.
— Paweł, stolarz, Warstatowa 6.
— Piotr, bednarz, Kordeckiego 46.
— Stan., blacharz, Śniadeckich 8.
— Stefan, em. ofic. PP., św. Zofji 58.
— Szymon, kupiec, Graniczna 2.
— Tad., ślusarz PKP, Spokojna 39.
— Wiktor, ofic. WP., Jabłonowskich 30.
— Wilh., fotogr., Pilnikarska 4.
— Wlad., urz., św. Zofji 52.
— Zenon, em. lek. wet., św. Zofji 58.
— Zenon, urz. skarb., Grodzickich 1.
— Zygm., urz., Kordeckiego 5.
Szyfers Tomasz, ofic. W. P., Rutowskiego 16.
Szyjkowski Henr., urz., Bogdanówka 67.
— Kar., em. generał, Zadwórzańska 59.
— Leon, urz., Zadwórzańska 59.
— Miecz., urz., Na Bajkach 14.
Szyk Ant., urz. poczt., Tarnowskiego 10.
Szymala Zygm., urz., św. Teresy 2 a.
Szymanowicz Stan., urz. PKP., Król. Jadwigi 35.
Szymanowski Ant., kupiec, św. Zofji 14.
Szymańska Helena, właśc. real., Sobieszczyzny 8.
— Joanna, wł. realn., Orląt 21.
— Julja, nacz., Kordeckiego 30.
— Michał. stol., Łyczakowska 36.
Szymański Alfr., kupiec, św. Piotra 15.
— Andrzej, budow., Krasińskiego 31.
— Bron., malarz, Kr. Leszczyńsk. 28.
— Celestyn, urz. PKO, Pilsudskiego 23.
— Jan, urz., Czarnieckiego 20.
— Jan, ślus. PKP, Mickiewicza 28.
— Jan, ślusarz PKP, Droga Lubieńska Boczna 7.
— Jan, krawiec, Zielona 38.
— Józef, art. opery, Szwedzka 6.
— Józef, inkas., Lw. Dzieci 36.

— Marjan, naucz., Kordeckiego 30.
— Miecz., instrukt. Inst. Przem., Filipówka 9.
— Rud., krawiec, Źródlana 48.
— Stan., wulkaniz., Kol. Krzywczycka.
— Stan., em. sędzia, Nabielaka 67.
— Stef., malarz, Kr. Leszczyńskiego 28.
— Wład., urz. PKP, Lewan. Piastów 9.
— Wlad., stolarz, Polna 57.
— Zygm., krawiec, Kr. Jadwigi 10.
Szymaszek Andrzej, stolarz, Konarskiego 14 a.
Szymchowicz Józ., kupiec, Janowska 16.
Szymczuk Józef, przemysł., Droga Wulecka 16.
Szymczyszyn Eug., urz., Łącznikowa 8.
Szymkiewicz Dezydery, prof. Politech., Potockiego 32.
Szymkowicz Mich., przemysłowiec, Hausnera 11 a.
Szymonik Stan., tapicer, Ziemiałkowskiego 14.
Szymonowicz Stan., urz. sąd., Domagaliczów 1.
— Tad., em. ofic. WP, Krasińskiego 18.
— Wład. dr., lekarz, prof. U. J. K., Pilsudskiego 18.
Szymusik Józef, inspektor leśn., Sobieskiego 32.
Szynagel Leon, wl. dóbr, Batorego 6.
Synal Eustachy, asyst. Politech., Stryjska 58.

Ś

Ścibało Włodz., introlig., Boczna Peltewna 1.
Ściballo Fel., urz., Mochnackiego 26.
Ścibor Rylski Jan Dr, urz. Politechniki, J. Strzemię 11 a.
Siarczyński Michał, urz. m., Droga Sichowska 6.
Ślączka Roman dr., adw., 29 Listopada 35.
Ślązak Andrzej, kup., Gródecka 29.
Śleczkowski Wład., em. urz. skarbowy, Grunwaldzka 2.
Śledziński Franc., inkasent, Zdrowie 3.
Śledziona Grzegorz, agent handl., Walowa 20.
Ślepecka Helena, wł. real., Rzeczna 11.
Ślepecki Eug., ofic. WP., Filipówka 13.
Ślepicki Wład., em. urz. skarb., Piekarska 20.
Ślepicz Stan., podm. mur., Na Błonie 50.
Ślepokura Karol, stol., Żółkiewska 113.
Ślezaczek Stan., naucz., Głęboka 12.
Ślezak Aleks., urz. P. i T., Dunin Borkowskich 24.
— Orest. urz. PKP., Kętrzyńskiego 128.
Śleziński Wład., ag. handl., Szumlańskich 3.
Ślęzak Walen., wł. dóbr, Żulińskiego 15.
Ślis Jan, elektromech., Janowska 88.
Śliwa Bronisław, inkasent, Równa 32.
— Ferd., prof. gimn., Chorążczyzny 24.
— Hip., urz. PKP., Działyńskich 4.
— Juljan, urz. P. i T., Warszawska 43.
— Leonard, ślusarz, Turecka 3.
— Mich., kond. PKP., L. Sapiehy 87.
— Malgorz., wl. mlecz. Gródecka 135.
— Sewer., urz. PKP, Czarnieckiego 27.
Śliwiak Bron., rzeźn., Gen. Hallera 25.
— Kaz., palacz PKP, 15 Sierpnia 2.
Śliwińska Bronisława, ochmistrzyni, Kadecka 30.
Śliwiński Jul., szewc, Bocz. Peltewna 2.
Śliwińska Marja, wl. real., Sygn. Wielka 108.
Śliwiński Ad., szewc, Łyczakowska 58.
— Bol., pianista, Ormiańska 29.
— Edw., rzeźb., Peltewna 41.
— Eug., urz., Dzieślewskiego 8.
— Feliks, urz., Żwirki 27.
— Henr., publicysta, Kadecka 6.
— Henr., handl., L. Sapiehy 43.
— Hip., arch. bud., Kadecka 6.
— Jan, stelm., Paderewskiego 15.
— Jan, budown., Orla 11.
— Jan, kond. PKP, Konduktorska 35.
— Józef, urz., Kulparkowska 23.
— Jul., inż. asyst. Polit., L. Sapiehy 67.
— Karol, stolarz, 3 Maja 30.
— Kaz., urz. skarb., Ochronek 4.
— Michał, krawiec, Łozińskiego 4.
— Roman, urz. ub. spol., Modrzejewskiej 16.
— Roman, urz. m., 29 Listopada 51.
— Stan., urz., Warszawska 46.
— Stan., urz. państ., św. Michała 23.
— Wlad., kond. M. K. E., Pijarów 40.
— Wlad., szewc, Błonie Janowskie 7.
— Włodz., masz. pryw., św. Michała 23.
— Włodz., buchalter, Hołoszczańska 65.
— Zen., prof. Zakl., Skarbkowska 21.
Śliz Stan., urz. sąd., Szumlańskich 11.
— Wł., elektrot., Kraszewskiego 11 a.
Śliziuk Wikt., urz. sąd., Gródecka 24.
Ślusarczuk Hryć, urz., Dominikańska 4.
Ślusarz Jan, naucz., Kordeckiego 44.
— Stan., monter, Zielona 36.
Ślusar Jan, prof. gim., Łyczakowska 117.
Śmiałowski Rud., inż., urz. m., L. Sapiehy 16.
— Wład., inż., arch., Nabielaka 37 a.
Śmiechowski Karol, kontr. poczt., Lelewela 15.
— Tad., inż. mech., Kąpielna 2.
Śmieszek Jan Dr, lekarz, Senatorska 3.
Śmietana Helena, chemiczka, Wołyńska 9.
— Józef, zegarm., Zacerkiewna 4.
— Stan., drukarz, Mickiewicza 26.
Śmir Leop., tokarz, Wąska 3.
Śniadowski Franc., kontrol. M. K. E., Kordeckiego 17.
— Wład., inż., Długosza 28.
Śniatyński Piotr, urz., Łyczakowska 15.
Śniegowska Eug., funk. bank., Warstatowa 6.
Śnieszko Włodz., stolarz, Głowa 7.
Śnieżek Filipina, wl. sklepu, Słodowa 4.
— Stef., artysta, Na Bajkach 25.
Śnitowski Tad., urz., Wyspiańskiego 34.
Śpis Maur., drukarz, Paulinów 12.
Średniawa Miecz., urz. sąd., Król. Jawigi 29.
Śteusnig Zdz., prof. U. J. K., Supińskiego 13.
Świadkowski Teodor, księgowy, Potockiego 49.
Światłowski Bern., lek., Akademicka 14.
Marcina 26 a.
Światopołk Marja, wl. realności, Ujejskiego 8.
Świątecka Ant., urz., Franciszkańska 19.
Świątek Stan., funk. szp. powsz., Pijarów 25.
Świątkiewicz Hel., naucz., Piekarska 1 b.
— Juljan Dr, lekarz, Piekarska 1 a.
— Marja, urz. bank., Piekarska 1 b.
— Marja, emeryt. naucz., Poniatowskiego 11.
— Mich. Dr, lekarz, Piekarska 1 b.
Świątkowska Paulina, prof. kons. muz., Dwernickiego 32.
Świątkowski Jan, krawiec, Kleparowska 15.
— Stef. Dr, lekarz, Dwernickiego 52.
— Wlad., mech., Kulparków 59.
— Włodz., rzeźnik, Krzywa 28.
Świca Aleks., insp. Zakl. Ubezp., Teatyńska 8.
Świder Miecz., em. major W. P., Zygmuntowska 3 a.
Świderska Janina, urz., Na Bajkach 21.
— Otylja, urz., Szeptyckich 1 a.
Świderski Cyryl, em. urz. skarb., Okólskiego 2.
— Jan. budown., Jacka 5.
— Piotr, stelmach, Sakramentek 11.
— Stan., stolarz, Tarnowskiego 43.
— Stef., kurator Okręg. Szk., Karmelicka 4.
— Tad., urz., Szeptyckich 1 a.
Świdnicki Tad., ślus., Wołyńska 5.
Świdziński Aloj., szewc, Kulparków 172.
— Józef, stolarz, Kampiana 7.
Świenton Franc., urz., J. Strzemię 7.
Świerczek Wojciech, handlowiec, Grunwaldzka 15.
Świerczyńska Józefa. em. naucz., Zyblikiewicza 52.
— Marja, emeryt. naucz., Zyblikiewicza 52.
Świerczyński Edm., em. sędzia, Kochanowskiego 43.
— Kaz., archit., św. Zofji 78.
— Ludwik, urz. skarb., Kochanowskiego 43.
— Miecz., prof. gimnaz., Kochanowskiego 43.
— Stan., inż., Zyblikiewicza 52.
Świerzko Piotr ks., katech. gimn., Łyczakowska 43.
— Stefanja, naucz., św. Józefa 2.
Świerzyński Stan., ślus., Senatorska 4 a.
Świeszcz Stan., urz., Piaskowa 20.
Świetlik Alfr., urz., Zielona 105.
Świeżawska Aniela. urz. bank., Listopada 19.
— Jadw., urz., Bogusławskiego 9.
— Marja, urz. bank., Głęboka 6.
Świeżawski Adam, przemysł., Głęboka 6.
— Kaz., sędzia, Listopada 19.
Świeży Bron., przeds., Na Błonie 50.
— Franc., kupiec, Grunwaldzka 31.
— Marja, wł. real., Na Błonie 50.
— Stan., przedsięb., Na Błonie 50.
— Władysław, prof. muz., Bart. Głowackiego 32.
Święcicki Wlad., tokarz M. Z. E., Tarnowskiego 10.
Święs Jan, kupiec, Supińskiego 2.
Świętnicki Roman, urzędnik, Wyspiańskiego 16.
Świętoń Karolina, urzęd. sąd., Kętrzyńskiego 22.
Świętowicz Salomon, masz., Szpitalna 41.
Świgost Stanisław, urz., Szopena 6.

Świniarski Wacław, urz. Zarz. m., św.
Świrczewski Karol, urzędn. bank., Na Bajkach 27.
Świrski Franciszek, inż. P. K. P., Głęboka 14.
— Jan inż. miern., Dąbrowskiego 8.
— Mieczysław, ślus., Torosiewicza 22.
— Mikołaj, masz., Tercjarska 4.
— Władysław, red., Kochanowskiego 8.
Świstelnicka Olga, urzędn. P. K. P., Sodowa 3.
Świstelnicki Edward, urzędn. P. K. P., pl. Kapitulny 7.
— Kazimierz, urzędn. P. K. P., Bogdanowska 81.
— Mikołaj, urz., Jagiellońska 2.
Świstoń Józef, kupiec, Droga Sichowska 173.
Świstowicz Aleksander, aplik. sąd., Zamkowa 1 a.
Świstun Maksymiljan, urzędn. sąd., Tetmajera 3.
— Włodzimierz, instalator, Zadwórzańska 11 a.
— Włodzimierz, restaur., Kalecza 12.
Świszcz Daniel, urz., Wałowa 14.
Świtajło Rudolf, urz., Piaskowa 21.
Świtalska Janina inżyn., chemik, Kadecka 8.
Świtalski Apolinary, właśc. piekarni, Lwowska 2.
— Jan, urzędn., J. Strzemię 3.
— Józef, handl., Teatyńska 10.
— Józef, emer. radca Urzęd. Wojew., J. Strzemię 3.
— Marjan, oficer W. P., Okólskiego 6.
— Mieczysław dr., lek., Piłsudskiego 11.
— Roman, emer. starosta, Kochanowskiego 11 a.
— Wilhelm, urz. P. P., Pasieczna 9.
Świtkowski Wacław, oficer W. P., Jabłonowskich 30.
Świtlicki Michał, stol., Poprzeczna.
Świtlik Juljan, urz., Kętrzyńskiego 44.
— Orest, cukiernik, Kr. Jana 9.
— Stefan, urz., Łyczakowska 18.
— Władysław, kupiec, św. Zofji 17.
Świttlik Michał, urzędnik P. K. P., J. Ilkiewicza 18.

T

Tabacznik Erna, naucz., Alembeków 6.
Tabaczuk Józef, ruszn., 22 Stycznia 15.
Tabaczyńska Adela, właśc. piekarni, Bogusławskiego 3.
Tabaczyński Franciszek, przemysł., Kochanowskiego 27.
Tabak Adolf, właśc. realn., Arciszewskiego 8.
— Henryk, inż., Słoneczna 20.
— Henryk, muzyk, pl. Zbożowy 4.
— Izrael, dyr. Lw. Tow. Kred., Zamarstynowska 50.
— Izak, kupiec, Szumlańskich 3.
— Juljusz, ag. handl., Un. Lubelskiej 2.
— Samuel, kupiec, św. Anny 7.
— Zygmunt, ag. handl., Słoneczna 25.
— Zygmunt, urz. sąd., pl. Fabryczny 2.
Tabcan Wiktor, przemysłow., Tarnowskiego 90.
Tabeński Józef, archit. budowl., Piekarska 40.
— Kazimierz, urzęd. techn., Warneńczyka 2.
Tabęcki Franciszek, oficer W. P., Gródecka 8 b.
Tabin Wojciech, przemysłow., Żeromskiego 21.
Tabisz Stanisław dr., urzędn., Świętokrzyska 36.
Tabiszewski Albin, urzędn. Z. m., Sobieskiego 44.
Tabor Agnieszka, naucz., Kurkowa 17.
— Iwan, urz. pryw., św. Wojciecha 3.
Taborowski Józef, urzędn. P. Z. U. W., Własna Strzecha 5.
— Marjan, majster szewski, Łazarza 8.
Tabot Walerjan, zarz. dóbr., Sygniówka Mała 49.
Tachmowski Lazar, stol., Karaicka 11 a.
Tadanier Zacharjasz, kupiec, Wybranowskiego 11.
— Ire, buchalter, Warszawska 43.
— Jakób, wł. realn., Warszawska 41.
— Marja, wł. realn., Gródecka 75.
Tadla Tadeusz, tokarz, Lw. Dzieci 30.
Tadlewski Edw. dr., lek., Teatyńska 11.
— Tadeusz, muzyk, Staroziesieńska 45.
Taduch Antoni, wł. kiosku, Halicka 7.
Taff Michał, stol., Kułparków, Zakład.
Tafliński Simon, fryzjer, Wesoła 16.
Tag Abraham, urz., Kętrzyńskiego 37.
Taglio Bronisław, kupiec, Polna 7 a.
Tahtowa Fryda, prof. gimnazj., Kochanowskiego 11.
Tajer Dawid, kupiec, Damsa 6.
Takser Abraham, kupiec, Legjonów 26.
Talaga Kazimierz, urzędn. kolej., Kętrzyńskiego boczna 10.
— Leonja, urzęd. kolej., Kętrzyńskiego boczna 10.
Talarski Eustachy, kapitan W. P., Torosiewicza boczna 1.
Taler Michał, urz., Kurkowa 7.
— Wiktorja, naucz., 3 Maja 13.
Talmut Chaim, ag. handl., Sygniówka Wielka 470.
Tamino Angello, wł. real., Jałowiec 181.
Tanczakowski Jerzy, kupiec, Konduktorska 31.
Tanenholz Jakób, monter, Nenckiego 7.
Tanenbaum Wilhelm, fryz., Nenckiego 7.
Tanne Baruch dr., lek., Chorążczyzny 16.
Tannenbaum Filip, stol., Choroszego 4.
— Ignacy, muzyk, Szeptyckich 31.
— Jakób, handl., Łyczakowska 22.
— Debora, wł. realn., Rejtana 9.
— Laura, wł. realn., Rejtana 9.
— Menasche, restaur., Bodnarówka 1.
— Leopold, kupiec, św. Michała 28.
— Ozjasz, restaur., Wiśniowieckich 2.
— Salomon, kupiec, Dwernickiego 54.
Tanz Wiktor, urzędn., 3 Maja 7.
Tańczuk Jan, handl., Friedrichów 12.
Tańczyn Mikołaj, jubiler, W. Pola 3.
Tapkowski Michał, prokur. Banku Hip., Kącik 18.
— Mieczysław, urz., Kochanowskiego 45.
Tapper Jan, kier. sklepu, 3 Maja 22.
Tapuszczak Stefan, piek., pl. Cłowy 2.
Taraban Eljasz, urz., Bonifratrów 14.
Tarabanowicz Stanisław, em. pułkown., Pełczyńska 5.
Taradajków Rud., szlif., Jaworskiego 6.
Taradasz Wilhelm, handlowiec, Żółkiewska 44.
Tarantiuk Karol, urz., Kulparkowska 57.
Tarańko Michał, red., Zimorowicza 3.
— Włodzimierz, mistrz szewski, Potockiego 112.
Taras Aleksander, drogomistrz m., Kraszewskiego 28.
— Tadeusz, aplikant sąd., Kochanowskiego 22.
Tarasiak Alojzy, majster ruszn., Kleparowska 24.
— Stanisław, masarz, Kr. Jana 3.
Tarasiewicz Jan, aktor, Leśna 11 a.
Taraszczański Sal., urz., Turecka 2.
Taratula Marja, wł. realn., Jasna 2.
Taratuła Marjan, urz., Równa 6.
Tarbowski Leon, szewc, Kolonja Krzywczycka.
Tarczyński Bronisław, urzędnik kolej., Krzywczycka 237.
— Kazimierz, kierown. budowl., Wołyńska 25.
— Ludwik, urz. Z. ubezp., Stryjska 56.
— Michał, mistrz szewski, Kącik 20.
— Stanisław, urz. P. K. P., Józefata 6.
— Stefan, urzędn. wojsk., B. Głowackiego 12.
— Zdzisław, urzęd., Krzywczycka 237.
Targalski Leopold, zegarmistrz, pl. Dominikański 1.
— Władysław, zegarmistrz, Jabłonowskiego 101.
Tarkowski Ludwik, kasj., Pełczyńska 4.
Tarler Zacharj., kup., Rutowskiego 23.
Tarlewski Dawid, zast. firmy, Orzeszkowej 5.
— Ernest, kupiec, Sakramentek 8.
Tarnawiecka Hel., naucz., Kadecka 15.
— Jadwiga, urz. bank., Supińskiego 10.
— Marja, urz. m., Gliniańska 5.
Tarnawiecki Karol, masz., Piekarska 54.
— Piotr, archit., Kadecka 15.
Tarnawska Kamila, emer. naucz., Kraszewskiego 2.
— Karolina, wł. real., Badenich 10.
— Katarzyna, wł. pral., Potockiego 20.
— Kornelja, naucz. muz., Maleckiego 9.
— Stanisława, naucz., Grunwaldzka 8.
Tarnawski Adam, kupiec, Franciszkańska 7.
— Filip, stolarz, Staroziesieńska 66.
— Józef, urz., Kleparowska 27.
— Ludwik, handl., Oficerska 20.
— Ludwik, handl., Kurkowa 5.
— Marjan, urz. P. K. P., Gródecka 131.
— Michał, urzędnik P. K. P., Grunwaldzka 8.
— Roman, handl., Goldmana 31.
— Semen, urz., Bocz. Bilińskich 15 a.
— Stanisław, art. oper., Strata 4.
— Szczęsny, przemysł., Pełczyńska 37.
— Tadeusz, stolarz, Murarska 31.
— Wincenty, urz. P. K. P., Sapiehy 1.
— Władysław, profesor uniw., Supińskiego 13.
— Władysław, stol., 29 Listopada 97.
Tarnorucka Emilja, kier. szkoły powsz., Panieńska 4.
Tarnowecki Włodzimierz, em. naucz., W. Starka 9, Zamarst.
Tarnowska Anna, wł. dóbr, Łąckiego 2.
— Helena, wł. dóhr, Nabielaka 37.
Tartik Izrael, przem., Potockiego 11 a.

Tasówna Ludwika, nauczycielka, Łyczakowska 23.
Taszycki Witold, prof. uniw., Supińskiego 11 a.
— Włodzimierz, oficer W. P., Potockiego 9.
Tatarczuk Stanisław, inżynier, Chodkiewicza 8.
Tatarkowski Stanisław, stolarz, Kordeckiego 24 a.
— Stanisław, elektrotechn., Kleparowska 11 a.
Tatarski Zygmunt, inż., Gądolica 8.
Tatarzyński Marjan, oficer W. P., Piekarska 53.
— Władysław, buchal., Gosiewskiego 5.
Tau Oswald, inż., Gródecka 85.
Taube Berin, kupiec, Kołłątaja 8.
— Bernard dr., adw. Sykstuska 2.
— Dawid, dz. dóbr, Sakramentek 14.
— Edward., dz. dóbr, Sakramentek 14.
— Gizela, wł. real., Janowska 26.
— Izydor dr., adw., Szeptyckich 40.
— Joachim, dz. dóbr, Sakramentek 18.
— Józef dr., adw., Zygmuntowska 12.
— Leon dr., adw., Sakramentek 14.
— Mayer, wł. realn., Alembeków 9.
— Michał dr., aplik. adwok., Bonifratrów 10.
— Szymon, kupiec, Kopernika 22.
Taubeles Klara, naucz. gim., 3 Maja 17.
Tauber Abraham, złotnik, Berka Joselowicza 6.
— Emil, kupiec, Podzamcze 11 a.
— Herman, mal. pokoj., Boczna Źródlana 69.
— Izak, kupiec, B. Joselowicza 4.
— Marceli, inż., św. Anny 3.
— Mojżesz, przemysł., Żółkiewska 10.
— Szymon, urzęd., Kościelna 6.
Taubes Sara, wł. real., Krasickich 11 a.
— Simche, kupiec, Goluchowskich 11.
Tauliczek Stanisław, urzędn. P. K. P., 29 Listopada 3.
Tautsch Marcin, stukator, Zadwórzańska 40.
— Marjan, komin., Zadwórzańska 40.
Tändler Abraham, kupiec, Wałowa 31.
Täurer Chaskel, em. insp. P. P., Kołłątaja 1.
— Józef, apl. adw., Kołłątaja 1.
— Henryk, aptekarz, Szopena 3.
Tedyk Stefan, stol., Unji Brzeskiej 10.
Tehir Jan, urz., Kochanowskiego 53.
Teibels Robert, urz. pr., J. Hermana 15.
Tecajko Jerzy, właśc. realn., Boczna Świętokrzyska 4.
Techmański Karol, stolarz, Sygniówka Mała 79.
Teichberg Izrael, kupiec, Kazimierzowska 16.
— Mateusz, urz., Kazimierzowska 16.
— Mosce, kupiec, Rynek 41.
Teicher Juljusz dr., adwokat, Brajerowska 7.
— Salomon, kupiec, Kr. Jadwigi 18.
— Zygmunt, urz. pryw., Gródecka 18.
Teichholz Izak, kupiec, Bernsteina 20.
Józef, urz. pryw., Rappaporta 1.
Wolf, kupiec, Kazimierzowska 5.
Teichman Anna dr., lekarz, Kluszyńska 12.
Izydor, emer. urzędn. państw., Supińskiego 6.
— Jakób, urz. pryw.. Stryjska 40.
— Maurycy, kupiec, Asnyka 5.
— Natan, kupiec, Słoneczna 22.
— Ignacy, inż., Batorego 12.
Teig Bernard, fryzjer, Na Błonie 24 a.
— Maks, krawiec, Piekarska 51.
Teitelbaum Józef, urzędnik pryw., Piekarska 25.
Tein Ozjasz, handl., Słoneczna 57.
Teisseyre Henr., geol., Karpińskiego 9.
— Kazimierz, urzędnik Zakł. ubezp., Sierpowa 5.
— Stanisław, inż., Poniatowskiego 11.
de Teisseyre Stanisław. nauczyciel. Nad Jarem 2.
— Tadeusz, urz. państw., N. Świat 18.
Teisseyre Wawrzyniec, prof. Politechn., Poniatowskiego 11.
Teisner Stanisław, inżynier, Tarnowskiego 85.
Teitel Eljasz, szynk., Persenkówka 82.
— Izak, kupiec, Kozielniki 113.
— Leizor, kupiec, Goszczyńskiego 2.
— Marceli, kupiec, Lwowska 16.
— Saul, dzierż. hot., św. Stanisława 5.
Teitelbaum Abraham, wł. realn., Rzeźbiarska 1 a.
— Bernard, inż., Poniatowskiego 10.
— Chaim, urz. pryw., Sierpowa 2.
— Herman, kupiec, Rappaporta 7 b.
— Hersch, inż., Rappaporta 5.
— Izak, urz. pryw., Lw. dzieci 30.
— Izak, kupiec, Wałowa 15.
— Józef, inż., Bema 12 a.
— Józef, kupiec, Alembeków 8.
— Juljan dr., adw., Bema 12 a.
— Łazarz dr., adw., Sykstuska 29.
— Markus, kupiec, Żółkiewska 39.
Tejsierski Romuald, nacz. Wydz. Woj., Smolki 3.
Tekielak Jan, kierownik druk.. Szeptyckich 36.
Telatyński Józef, krawiec, Kolejowa 4.
Telder Józef, urz. pryw., Pełtewna 11.
Teleżyński Konst., dr., lek., Asnyka 1.
Teliczek Mieczysław, urzęd. P. K. P., Gródecka 131.
— Włodzimierz, przemysłowiec, Ogrodnicka 1.
Teliczka Roman, druk., Pijarów 56 d.
Teliszewski Stefan, asyst. poczt., Szeptyckich 40.
— Tomasz. urz. poczt., Szeptyckich 40.
Tell Alicja, naucz., Zygmuntowska 3 a.
Teller Jakób, mistrz fryz., Balonowa 8.
Telmany Tomasz, korektor książ.-Atlas, Ossolińskich 11.
Telsenstein Mojżesz, urzęd., Kochanowskiego 83.
Teluk Edward, skontysta bank., Grunwaldzka 15.
— Edward, elektrotechnik, Kętrzyńskiego 20.
— Jan, tokarz, Paderewskiego 7.
Telepko Iwan, urz. pryw., Króla Leszczyńskiego 34.
Temech Bazyli, urz. pr., Krzywczyce 96.
Temis Maksymiljan, urz. pr., Kazimierzowska 43.
Temnicki Andrzej, urzęd. kol., Zadwórzańska 72.
— Włodzimierz dr., lek., Krzywczycka 9.
— Włodzimierz dr., urz. pr., Widok 14.
Tempel Berl, wł. kant. wym., Dąbrowskiego 18.
— Joe, urz. pryw., Bocz. Dekerta 6.
— Joe, agronom, Łokietka 20.
— Nachim, urz. pryw., Legjonów 33.
Tempelsman Leon, urz. pr., Owocowa 7.
Temporak Ferdynand, przemysł. Franciszkańska 15.
Tenczar Karol, naucz., Bema 12 c.
Tendler Leon dr., adw., Trybunalska 1.
Tenecki Otmar, apt., Tarnowskiego 23.
Tenen Regina, wł. realn., Jałowiec 18.
Tenenbaum Abr., naucz., Gródecka 16.
— Chaim, kupiec, Podzamcze 15.
— Chaim, urz. pr., Kazimierzowska 35.
— Chane, restaur., J. Hermana 14.
— Dawid, urzędnik pryw., Zamarstynowska 16.
— Dawid, urz. pryw., Łazienna 3.
— Efroim, wł. real., Kulparkowska 67.
— Herman, kupiec, Jabłonowskiego 43.
— Ignacy, restaurator, Jagiellońska 12.
— Izrael, handl., Pełtewna 11.
— Jakób, urz. pryw., Żółkiewska 34.
— Leon, urz. pryw., Lubomirskich 7.
— Maks, dentysta, Owocowa 8.
— Markus dr., lekarz, Hetmańska 24.
— Mechel, urz., Wołyńska 7.
— Menachem, mag. farm., Wyspiańskiego 3.
— Natan, urz. pryw., Ossolińskich 8.
— Nechemje, kupiec, Żółkiewska 17.
— Szabse, kupiec, Szpitalna 23.
— Simon, handl., Pełtewna 11.
— Szaja, właśc. realn., Florjana 22, Zniesienie.
— Wilhelm, restaurator, Legjonów 35.
— Majer, kupiec, Stary Rynek 2.
Tenenblatt Leizor, kupiec, Zdrowie 14.
Tenerowicz Franc., handl., Piekarska 30.
— Romuald, stolarz, Piekarska 30.
— Stanisław, malarz-graf., Lwowskich Dzieci 52.
— Stanisława, wł. realn., Piekarska 30.
Tennen Moz., kup., Kochanowskiego 14.
— Mozes, kupiec, św. Michała 35.
— Samuel, kupiec, Goldmana 15 a.
Tennenbaum Abrah., urz. państw. szk. techn., Szwedzka 1.
— Adolf, współwłaściciel realn., Jagiellońska 20.
— Adolf, urz. pryw., Szpitalna 26.
— Adolf, kier. gorz., Kordeckiego 24.
— Anatol, emer. naucz. gimn., Hoffmana 22.
— Artur, muzyk, Gródecka 32.
— Herman, urz. pryw., Wolność 3.
— Izak, kupiec, Szpitalna 18.
— Jakób, mag. farm., Wolność 9.
— Jakób, malarz pok., Szpitalna 11 a.
— Jonasz dr., adw., Sobińskiego 3 a.
— Józef, knpiec, Sykstuska 43 b.
— Kisiel, handl., Łokietka 8.
— Markus, mag. farm., św. Anny 9.
— Mechel, wł. kaw., Łokietka 8.
— Mojżesz, handl. drzew., św. Kingi boczna 4.
— Pepach, restaurator, Gródecka 38.
— Romana, wdowa po radcy kol., Karpińskiego 15.
— Rubin, urz., pr., Kazimierzowska 47.
— Sacher, urz. pryw., Łokietka 8.
— Salomon, urz. pr., J. Hermana 14.
— Salomon dr., lekarz, Stryjska 20.

Salomon, ekonom. Żeromskiego 1.
— Szymon, kand. adwok., Kochanowskiego 14.
Wolf, kupiec, Górna 2.
Tennenblatt Samuel, zegarm., Karna 3.
Tenner Ludwik, em. dyr. Izby przem.-handl., Walowa 31.
— Marja, refer. Izby przem.-handl., Akademicka 17
— Sylwja, współwłaśc. realn., Nowackiego 16.
Tenzer Eljasz, wł. fabryki wody sod., Piastów 10.
— Joachim, urz. pryw., Stryjska 52.
— Wigdor, kupiec, Rutowskiego 23.
Teodorowicz Antoni, urzęd. bank., Gazowa 28.
— Antoni, urz. Tow. kred. ziem., Teatyńska 31.
— Jan, em. kap. K. S., Częstochowska 35.
— Jerzy, inż., Jagiellońska 15.
— Józef, ks. arcyb. orm., Ormiańska 9.
— Kazimierz, inż., Legjonów 1.
— Marja, mag. farm., Teatyńska 31.
— Tadeusz dr., emer lekarz Wojew., Łąckiego 2.
Tepa Jerzy, urz. Pol. Radja, Pijarów 5.
— Włodzimierz, em. pułk., Halicka 20.
Teppa Stanisław dr., lekarz, W. Pola 1.
Tepper Ber, urzęd. pryw., Stroma 3.
— Marek, urz. pryw., Krakowska 18.
— Salomon, stolarz, Panieńska 16.
— Süss, kupiec, Gródecka 18.
Tepperberg Chaim, fryz., B. Dekerta 2.
— Erna, naucz. pryw., St. Rynek 13.
— Hersch, ajent handl., Lwowska 75.
— Izrael, urz. pryw., Lwowska 75.
Tepperman Salomon, kupiec, Albinowskich 1.
Terebiński Bolesław, urzęd. pryw., Łyczakowska 111.
Terenkoczy Helena, właśc. realn., Lelewela 5.
— Wanda, urz. kol., Dwernickiego 52.
Terepa Eljasz, malarz pok., Bart. Głowackiego 12.
— Juljan, malarz pok., Gródecka 14.
Teresińska Franciszka, naucz., Łyczakowska 26.
Tereszczak Hryń, krawiec, Kętrzyńskiego 18.
— Marja, właśc. hurt. tyton., Gliniańska 17.
— Marjan, typogr. kor., Panieńska 43.
Terich Adolf, kup., Modrzejewskiej 5.
Terkel Artur, aplik. sąd., Ochronek 9.
— Dawid, sędzia, Ochronek 9.
— Juljusz, urz. pr., Zyblikiewicza 21.
Michał, naucz., św. Anny 5.
Zygmunt dr., właśc. sklepu, Gliniańska 12.
Terkeltaub Dawid, kupiec, Kalecza 14.
Terlecka Eleonora, em. naucz., Dwernickiego 50.
Eugenja, wł. realn., Zielona 29.
Helena, naucz., Zielona 22.
— Irena, urz. bank., Zyblikiewicza 15.
— Marja, naucz., Potockiego 47.
— Stefanja, naucz., Słodowa 3 a.
— Stefanja, urz. skarb., Widok.
— Zofja, em. nauczycielka, Małachowskiego 2 b.
Terlecki Bohdan, sędzia emer., Kochanowskiego 26.
— Edward, perukarz, Śmiała 9.
— Eugenjusz, dyr. rzeźni m., Miłkowskiego 9.
— Grzegorz, nauczyciel śpiewu, Murarska 60.
— Józef, st. asyst. P. K. P., Na Błonie boczna 11.
— Józef, urz. pryw., Lelewela 6.
— Józef, ślusarz, Piaskowa 36.
— Karol, oficer W. P., L. Sapiehy 23.
— Kazimierz, urzęd. kol., Częstochowska 30.
— Michał, sekr. sąd., Sykstuska 58 a.
— Michał dr., adw., Badenich 12.
— Michał, aptek., Grodzickich 2.
— Mieczysław, asesor P. K. P., Głęboka 16.
— Mikołaj, kupiec, Kochanowskiego 6.
— Omeljan, urz., Jałowiec 97.
— Roman, przemysł., Orzeszkowej 4.
— Rudolf, ślusarz, Poprzeczna 38.
— Stefan, stolarz, Grodeckich 133.
— Tadeusz, sędzia emer., Matejki 2.
— Wiktor, insp. Izby skarb., Droga Wulecka 62 a.
— Władysław, urz. pryw., Lelewela 6.
Terlecki-Prokopowicz Władysław, ofic. W. P., Lewickiego 22.
Terlikiewicz Łucjan, urz. państw., Piekarska 41.
Terlikowski Kaz., sędzia, Heninga 24.
— Marjan, inż., 29 Listopada 34.
Terner Eljasz, prof. gimn., Kleparowska 8.
Terpiłowska Zofja, st. asyst. poczt., Głowińskiego 17.
Terszakoweć Michał, prof. gimn., 29 Listopada 17.
Tertil Rob., sędzia, Kochanowskiego 91.
Teszauer Emil, tapicer, Wierzbowa 16.
Tesznar Leopold dr., adw., Zyblikiewicza 47.
Teśla Jakób, urz., Nowa 1.
Teśluk Bohdan dr., lekarz, Hausnera 6.
— Iwan, urz. pryw., Kętrzyńskiego 83.
— Michał, urz. pr., Kordeckiego 24b.
— Teodor, młynarz, Kr. Jadwigi 25.
Tetera Tymoteusz ks., prof., pl. Bernardyński 3.
Tenchman Stanisława, nauczyc., Strzelecka 6.
Tenfel Zalel, krawiec, Słowackiego 4.
Tenzer Majer, kupiec, B. Graniczna 7.
Tewel Dawid, przemysł., św. Zofji 20.
— Jan, muzyk, św. Jana 2.
— Józef, szofer, Janowska 14.
— Karol, instrum., Pohulanka 6.
— Marek, kupiec, Janowska 14.
— Salomon, urz. pr., Kleparowska 5.
Tęczyński Stanisław, radca legalizow., Strzała 12.
Tężycki Józef, urz. P. K. P., Bartosza Głowackiego 11 a.
Thaber Helena, asyst. P. K. P., Marsz. Focha 99.
Thal Izydor, emer. radca skarb., Turecka 3.
Thaler Helena, asyst. P. K. P., Janowska 88.
— Herman, emer. urzęd. sąd., Pełczyńska 7 a.
— Izak, kier. gorz., Wronowskich 6 b.
— Józef, kupiec, Boimów 8.
— Karol, urz. pryw., Słoneczna 53.
— Leon, urz. pryw., Janowska 78.
— Pola, urz. pryw., św. Szymona 1.
Thau Abrah., kupiec, Kętrzyńskiego 18.
— Ozjasz dr., adw., św. Marka 14.
Themann Maks., sped., Rutowskiego 7.
— Leopold, handl., Alembeków 3.
— Salo, naucz. tańców, Pod Dębem 24.
Then Oskar, instal. wod., Bernsteina 15.
Thenen Ozias, kupiec, Pod Dębem 4 a.
Theodorowicz Feliks, urz. bank., Winc. Pola 7 a.
— Mieczysław, urz. P. K. P., Supińskiego 1.
Thenerle Józef, urz. państw., św. Antoniego 11 a.
Thieberg Kaz., aplik. adw., Janowska 8.
Thiel Berta, wł. zakł. kosm., Wronowskich 12.
— Jakób, masz. kol., Szeptyckich 21.
— Róża, asyst. u lek., Wronowskich 12.
Thienel Jan, właśc. realn., Błotna 336, Sygniówka.
— Janina, urz. P. K. P., Nabielaka 67.
— Zenon, inż., Sykstuska 25.
Thierer Dawid, kupiec, Słoneczna 45.
Thiman Adolf, kupiec, Ruska 6.
— Gustaw, kupiec, Kochanowskiego 22.
— Izydor, kupiec, Kazimierzowska 33.
Thom Antoni, przemysł., Janowska 60.
— Ludwik, przemysł., Janowska 60.
— Maksymiljan, właśc. młyna, Słowackiego 18.
— Teodor, przemysł., Janowska 60.
Thomeyer Albert, urz., Pijarów 7.
Thon Dawid dr., adw., Słowackiego 14.
— Karol, sędzia, Głowackiego 8.
Thorn Fryderyk, urzęd. pryw., Modrzejewskiej 11 a.
— Joachim, przemysł., Piekarska 3.
— Józef, inż. arch., Karpacka 5.
— Ludwik, przemysł., J. Strzemię 3.
— Marceli, urz., Blacharska 22.
— Paula dr., lekarz, Szkarpowa 7.
Thron Marja, właśc. realn., Sygniówka Wielka 9.
— Rudolf, absolw. inżyn. las., Krasickich 5.
Thullie Aleksander, aplik. sąd., Szaszkiewicza 2.
— Czesław, profesor szk. techn., św. Marka 4.
— Kazimierz, profesor gimn., Dąbrowskiego 11.
— Maksymiljan, em. prof. Polit., Dąbrowskiego 11.
— Walerja, wł. real., Szaszkiewicza 2.
Thumen Feliks, dzienik., Piekarska 17.
— Mieczysław, dziennik., Wierzbowa 3.
— Mina, naucz., Ochronek 10.
Thumin Henryk, urz. pr., Gródecka 42.
— Izak, kupiec, Szpitalna 7.
— Kornel dr., adw., Kościuszki 3.
— Natan, kupiec, Magazynowa 2.
— Leon, kupiec, św. Anny 17.
Thun Herman, urz. wojsk., Nenckiego 5.
— Józef, kupiec, Pasaż Hausmana 9.
Thunc Symche, kupiec, Sobieskiego 24.
Thur Izydor, buchalter, Tatarska 2 a.
— Markus, fryzjer, Częstochowska 30.
Thümin Majer, urz. pr., Bonifratrów 4.

Thürhaus Edward, przemysł., Zyblikiewicza 7.
— Leon, inż., Żółkiewska 171.
— Zygmunt, zawiad. hurt. apt., Kochanowskiego 11 a.
Tichy Tadeusz, urzęd. pryw., Kordeckiego 1.
Ticker Fryderyk, urzędn. pryw., Wolność 11 a.
— Karol, urz. pryw., Wolność 11 a.
— Wilhelm, inkas., Wolność 11 a.
Tiebert Helena, naucz., Ochronek 9.
Tieczko Wiktor, drukarz, Stroma 6.
Tieger Azriel, wł. pokoju do śniadań, Głęboka 15.
— Chaim, kupiec, Kołłątaja 3.
— Ignacy, handl., Łyczakowska 122.
— Izak, kierownik fabryki mydła, Na Błonie 44.
— Izrael, kupiec, Krasickich 14.
— Jakób, spodytor, Szumlańskich 2.
— Jakób, wł. kiosku, Łyczakowska 122.
— Jakób, handl., Karaicka 9.
— Karol, kand. adw., Barska 3.
— Oskar, urz. kol., Zygmuntowska 3a.
— Mojżesz, kupiec, Krzywa 8.
— Salomon, handl., Karaicka 9.
— Stanisław, art. muz., Żółkiewska 23.
— Witold, oficer W. P., Sygniówka Wielka 492.
— Wolf, kupiec, Magazynowa 1.
— Zygmunt, kand. adw., Murarska 33.
Tier Jan, handl., Lwowska 7, Zamarst.
Tietze Adolf, urzęd. Banku Polskiego, Karasińskiego 25.
Tiger Filip, kupiec, Stroma 3.
— Hesman, kupiec, Paulinów 12 b.
— Izak, kier. fabr. mydł., Balonowa 10.
— Izak, przemysł., Janowska 20.
— Józef, kupiec, św. Kingi 8.
Till Artur dr., adw., Piłsudskiego 4.
— Willibald, urzęd. pryw., Dunin Borkowskich 22.
Tillemann Ozjasz, nauczyciel gimn., Janowska 74.
Tilscher Alfred, urzęd. Zarz. m., Kętrzyńskiego 39.
Tinkel f. Chazen Juljusz, art. opery, Kopernika 5.
Tintz Józef, st. zawiad. sekcji warst. P. K. P., Gródecka 131.
Tinz Emil, zawiad. P. K. P., Sygniówka Wielka 332.
Tiomny Zusze, kupiec, Na Błonie 2.
Tippe Roman, st. asesor P. K. P., Głęboka 14.
Tisch Herman, kupiec, Kleparowska 4.
— Józef, handl., Paderewskiego 12.
— Maurycy, kup., Zamarstynowska 28.
Tischenkel Joachim, urzęd. pryw., Gródecka 109.
Tischer Spund dr., lekarz, Łyczakowska 41.
Tischler Józef, handl., Źródlana 31.
— Józef, blacharz, Serbska 7.
— Uszer, kupiec, Żółkiewska 10.
Tisser Edm., urz. pryw., Janowska 11a.
— Markus, kupiec, Kopernika 9.
— Regina, naucz., Sykstuska 17.
Titelkower Mech., naucz., Nenckiego 5.
Tiupa Stanisław, urz. państw., Wagilewiczów 2.
Tkacz Eugenjusz, urz. pr., Krzywa 14.
— Jan, kupiec, Kadecka 14.
— Jan, kupiec, Lwowskich Dzieci 38.
— Jan, krawiec, Łyczakowska 15.
— Kazimierz, urzęd. Banku Przemysł., Zielona 87.
— Kazimierz, nadkontr. Dyr. poczt., Kochanowskiego 30.
— Marja, położna, B. Głowackiego 11a.
— Stanisław, kupiec, Zielona 87.
— Stefanja, urzęd. Małop. Twa Roln., Zielona 87.
Tkaczyk Michał, st. asyst. P. K. P., Tetmajera 8.
— Olga, naucz., Jordańska 54.
Tkaczyszyn Mikołaj, fotograf, Grunwaldzka 37.
— Władysław, malarz pokojowy, Leona Sapiehy 47 a.
Tlappa Adolf, fryz., Franciszkańska 7.
— Józef, fryzjer, Hausnera 8.
Tlecker Ozjasz dr., lekarz wojskowy, Potockiego 38.
Tobias v. Spiegel Dawid, handl., Słoneczna 40.
— Izrael, handl., Źródlana 8.
— Józefa, właśc. apteki, Łyczakowska boczna 37 b.
— Władysław, ofic. WP., Teatyńska 6.
Toczyska Franc., położna, Piekarska 16.
Toczyski Józef, kupiec, Tkacka 39.
— Romuald, kapitan W. P., Tkacka 39.
Todt Henryk, urz. pryw., Obertyńska 6.
— Stanisław, urz. pr., Zadwórzańska 9.
— Władysław, urz. państw., pl. Kazimierza Wielkiego 2.
Toepfer Marja, wł. realn., Kalecza 20.
Toepper Eliasz, kraw., Jagiellońska 15.
Toffan Włodzimierz, em. kontr. poczt., Szopena 3.
Tokar Damian, urz. pr., Rycerska 24.
— Lipe, kupiec, J. Hermana 12.
Tokarczyk Jan, stol., Paderewskiego 11.
— Jan, krawiec, Kr. Leszczyńskiego 21.
— Józef, kontr. pocztowy, Bogusławskiego 18.
Tokarowski Stanisław, inż., Domsa 2.
Tokarska Zofja, naucz., Zielona 32.
Tokarski Bolesław, urz. państw., Arciszewskiego 8.
— Emil, urz. pryw., Ubocz 5.
— Emil, urzęd. Magistr., Pohulanka 33.
— Juljan, prof. Polit., Mączna 8.
— Stanisław, urz poczt., Kadecka 28.
Tokarz Józefa, położna Zielona 30.
— Władysław, krawiec, Filipówka 18.
— Wojciech, urz. pr., M. Magdaleny 4.
Tokarzewski Anastazy, em. sędzia, Kurkowa 17.
— Stanisław, urzęd. państw., 29 Listopada 31.
Tolinin Michał, naucz. języka franc., Potockiego 15.
Tolkis Salomon, naucz., Tkacka 44.
Tolpin Dawid, kupiec, Kotlarska 4.
Tołłoczko Józef, urzędn. państw., św. Jana 2.
— Stanisław, prof., Długosza 6.
— Wiktor, nacz. Wydz. Wojew., Długosza 33.
Tołmacz Rebeka, naucz., Janowska 14.
Tołpin Józef, handl., L. Sapiehy 81.
Tomanek Adam, urzęd. Magistr., plac Marjacki 10.
— Franciszek, dyr. szk. handl., Franciszkańska 9.
— Romuald, piekarz, Zielona 75.
— Włodzimierz, liter., Łyczakowska 21.
— Zdzisław dr., lekarz, Sienkiewicza 2.
Tomaniewski Józef, stol., Kłuszyńska 7.
Tomański Józef, stolarz, Lipkowa 24.
Tomas Stan., krawiec, Szeptyckich 40.
Tomasiewicz Stefan, art. malarz, Łyczakowska 60.
Tomasik Adam, przem., L. Sapiehy 5a.
— Józef, kupiec, Ossolińskich 11.
— Seweryn dr., adw., Ossolińskich 11.
Tomaszek Jan, budowniczy, Kętrzyńskiego 22.
— Władysław, urz., Nabielaka 8.
Tomaszewska Marja, urz. bank., Grunwaldzka 12.
— Marja, doc. Kons. Pol. Twa Muz., św. Zofji 6.
— Marja, wdowa po prof. gimn., św. Teresy 8 b.
— Stanisława, wł. real., pl. Kazimierza Wielkiego 20.
— Stefanja, naucz., Zakład Kulpark.
— Wanda, urz. Wojew., św. Zofji 6.
Tomaszewski Alfr., kup., Pełtewna 43a.
— Alojzy, tapicer, Ossolińskich 9.
— Antoni, inżynier P. K. P., Zygmuntowska 3 a.
— Bolesł., buch., Kochanowskiego 21.
— Bronisław, agent handl., Kordeckiego 41.
— Edmund, urz. państw., Kochanowskiego 8.
— Edward, naucz., Zadwórzańska 20.
— Emanuel, krawiec, pl. Halicki 14.
— Ignacy, szewc, Szeptyckich 18.
— Jan, adj. Izby skarb., Hausnera 14.
— Józef, kuśnierz, Rynek 8.
— Józef, szewc, Sykstuska 43.
— Józef dr., lekarz, Potockiego 68.
— Juljan, ofic. W. P., Gródecka 8 c.
— Marjan, kuśnierz, Zimorowicza 17.
— Michał, fryzjer, Zielona 36.
— Mieczysław, inż., urz. Banku Roln., Własna Strzecha 9.
— Mikołaj, wł. introl., Chodkiewicza 5.
— Stanisław ks., św. Wojciecha 11 a.
— Tadeusz, urz. państw., Filipówka 19.
— Władysław, urz. pryw., Nenckiego 4.
— Zdzisł., urz. skarb., Czarneckiego 8.
Tomaszyniec Michał, ślusarz, Lew. Koźmarowska 28.
Tomaś Fabjan, naucz., Zimorowicza 17.
Tombak Adolf, urz. pr., 3-go Maja 12.
— Jetti, wł. realn., B. Joselowicza 27.
— Leon, handl., Domagaliczów 5.
— Leon, inż., Fredry 7.
— Zygmunt, techn. dent., Łokietka 12.
Tombrowicz Edward, urz. pryw., Bilińskich boczna 11.
Tomczuk Grzegorz, sędz. grodz., Zamkowa 4.
Tomczycki Marjan, urzędnik państw., Stryjska 74.
— Tadeusz, insp. lasów państw., Chorążczyzny 17.
Tomczyk Jan, ślusarz, Karaicka 11 a.
— Paulina, wł. realn., Żulińskiego 6.
Tomczyszyn Jarosław, agent handl., Łamana 25.
— Józef, urzędn. P. K. P., Bogusławskiego 7.
— Józef, magaz. kol., Kaizera 22.
Tomińska Jadw., naucz., Senatorska 9.

Tomkiewicz Ludwika, prof. gimnaz., Świętokrzyska 6.
— Ludwik, kapitan W. P., Świętokrzyska 6.
Tomków Jan, wywiad. P.P., Ludowa 20.
Tomoczko Wasyl, stolarz, Ordona 8, Kleparów.
Tomowicz Jan, kom. Mag., Stryjska 58.
Tomsa Stanisław, handl., Traugutta 23.
Tomschey Stanisław, urzęd. M. Z. E., Bogdanówka 26.
— Wiktor, urz. pryw., Piastów 21.
Tomusiak Antoni, drukarz, Szumlańskich 10.
Topolnicki Adam, introligator, Chrzanowskiej 14.
— Mikołaj, urz., Gliniańska 15.
— Tadeusz, aplik. sąd., Hausnera 9.
— Władysław, emer. starosta, Łyczakowska 46.
— Zygmunt, dr., lek., Lenartowicza 17.
Topolska Stanisława, przeł. bursy Bob., Poniatowskiego 11.
Topolski Czesław, urz., Gródecka 51.
— Feliks, stolarz, Pasieczna bocz. 717.
Topperman Salomon, kup., Źródlana 46.
Torba Franciszka, wł. realn., Czachowskiego 5.
Torbacki Czesław, elektrom., Zakład Kulparków.
Torbe Karolina, asyst. farm., Zyblikiewicza 43.
Torkisz Hil., kraw., Chodorowskiego 3.
Torkowski Jan, urz., 29 Listopada 28.
Torn Otto, urz. pr., Łyczakowska 24.
Toroński Stanisław, aspir. P. P., Rurkowa 23.
Torosiewicz Edward, urzęd. pryw., św. Teresy 26.
— Kajetan, inż. leśnict., Zamkowa 15.
— Klemens, wł. dóbr, Akademicka 26.
— Włodz., prof. muz., św. Teresy 26.
Torten Izak, kupiec, Kołłątaja 3.
— Izrael, kupiec, Kościelna 6.
— Jakób, rzeźbiarz, Łyczakowska 5.
— Józef, rzeźbiarz, Piekarska 50.
— Józef, urz., Kołłątaja 3.
— Markus, przemysł., Kołłątaja 3.
— Ozjasz, kupiec, Żółkiewska 23.
Toruński Edward, urz. P. K. P., Kętrzyńskiego boczna 10.
Toth Fryderyk, oficer W. P., Szymonowiczów 14.
— Tadeusz, krawiec, Skarbkowska 17.
— Walery, wicedyr. banku, Grochowska 23.
Tott Józef dr., adw., Rappaporta 5.
Tounelle Henr., wiceprokur., Piastów 11.
Towarnicki Alfr., przem., Lelewela 5a.
— Eugenjusz, muzyk, Piastów 21.
— Henryk, przemysł., pl. Smolki 5.
— Józef, przemysł., Kopernika 426.
— Stanisław, urz. kolej., św. Zofji 92.
— Tadeusz, urz. pryw., Na Bajkach 21.
— Władysław, urz. kol., Działyńskich 9.
Towarowski Rom., kinooper., Złota 33.
Töndler Zygm., kraw., Sieniawska 12a.
Töpfer Emil, urz. pr., św. Marcina 23.
— Wacław, urz. pryw., Pełczyńska 31.
Töppferberg Sz., blach., Kr. Jana 30.
Trachtenberg Efroim, wł. realn., Sygniówka Wielka 456.
— Jakób, buchalter, Rzeźnicka 17.
— Szloma, inż., Wronowskich 9.
Tracikiewicz Karol, kupiec, Zyblikiewicza 52.
Tracz Marjan, kap. W. P., Tkacka 39.
— Stefan, urz. Zakł. Ub., Lipkowa 19.
— Wiktor, arch., Teatyńska 3.
Traczewski Franciszek, ziemianin, Zyblikiewicza 28.
Traczuk Stefan, księgowy, Ruska 6.
Traczyńska Marja, współwł. real., Karpacka 5.
Trafiałek Józef, mierń., Gliniańska 2.
Tranda Witold, przemysł., Kołłątaja 1.
Trannfelner Artur, ref. Wojew., Obozowa 4.
Trańczyńska Bronisł., st. kontr. poczt., Dunin Borkowskich 24.
Trap Piotr, ofic. W. P., Spółdzielnia 3.
Trapp Ludwik, urzęd., Szeptyckich 18.
Traska Antoni, urz. bank., Japońska 3.
Tratiner Selig, kupiec, Rzeźnicka 15.
Trattnig Marja, kier. szk. pow. 29 Listopada 33.
Trau Jakób, wł. szwalni, Gródecka 7.
— Karol dr., lek., Kochanowskiego 26.
Trauber Bronisław, technik dentysta, Zamarstynowska 58.
Traugutt Chaim, kup., Szeptyckich 36.
Trawersa Józef, rzeźb., Pohulanka 20.
Trawiński Alfred, profesor, Kochanowskiego 8.
Trawka Marjan, drukarz, Gliniańska 8.
Trödel Józef, kupiec, Alembeków 8.
Trebicz Joanna, poł., Kraszewskiego 1.
Trecz Helena, urzęd. Ubezp. Społ., św. Kingi 24.
Treiber Dawid, kupiec, Szopena 10.
— Herman, kupiec, B. Joselowicza 6.
Treiheiter Abrah., piek., Gródecka 43.
Treiner Rachela, prof. gimnaz., Sykstuska 28.
Treister Artur, profesor gimn., Brajerowska 10.
— Mojżesz, wł. realn., Mościckiego 33.
— Mojżesz, kupiec, B. Joselowicza 6.
Trella Wiktor, agent handlowy, Sobieskiego 53 a.
Trembecki Tadeusz, cukiernik, Rutowskiego 23.
Trembicki Eugenjusz, urzęd. m., Osseolińskich 6.
Tremski Jakób, em. urz., Bema 12 a.
— Karol, urz. bank., Sakramentek 18.
— Marcin, urz. pryw., pl. Marjacki 9.
Trenerowska Ludwika, urz. M. Z. E., Tarnowskiego 82.
Trenerowski Zdzisław, urzęd., Tarnowskiego 82.
Trenkwald Franciszek, oficer W. P., Szeptyckich 3.
Trent Józef, krawiec, Kaizera 1.
— Józef, kier. cegielni, Stebelińskich 5.
Trepczyński Juljan, kupiec, Łyczakowska 9.
— Tadeusz, kupiec, Łyczakowska 9.
Trepka Bogumił, urz., Potockiego 111.
— Jarosław, piwowar, Gródecka 18.
— Wacław, kier. piek., Gródecka 18.
Treppel Benjamin, spedytor, Kazimierzowska 7.
— Kasyel, spedytor, Kazimierzowska 7.
Trercher Kar., rzeźb., Skarbkowska 16.
Trescher Karol, sztuk., Ormiańska 18.
— Tadeusz, blach., Ormiańska 18.
Treściński Karol, urz. techn., Warneńczyka 24.
Treter Czesł., kier. kop., Pełczyńska 3.
— Jan, dyr. S. A. Książnica-Atlas, św. Mikołaja 23.
— January, urz. pryw., B. Kadecka 2a.
— Jerzy, urz. pr., Tarnowskiego 104.
Tretiak Mikołaj, em. sędzia, 29 Listopada 45.
Treuberger Fil. dr., adw., Sykstuska 29.
Triba Józef, urzęd. państw., Zyblikiewicza 41.
Truś Marja, prof. muzyki, Tarnowskiego 16.
— Stan., prof. muzyki, Grottgera 2.
Truttino Marjan, urz. miej., Żółkiewska 159.
Trybalski Michał, masz. druk., Szumlańskich 9.
— Miecz., lakiernik, Tetmajera 5.
Trybuś Stan., kraw., B. Głowackiego 34.
Trybusiewicz Franc., urz. miej., Kalecza 16.
— Franc., urz. miej., Gródecka 53 a.
— Józ., motor. M. K. E., Nabielaka 47.
Trypka Stanisław, kond. PKP., Grunwaldzka 29.
Trysz Stefan, urzęd. pryw., Zniesienie boczna 12.
Tryszczak Tad., ślusarz, Kulparków 8.
Trzaska Anna, nauczycielka, Wyspiańskiego 27.
— Gabr., prof. gimn., Konopnickiej 6.
— Jan, krawiec, L. Sapiehy 2.
Trzaskowska Jadwiga, naucz., Snopkowska 95 a.
Trzaskowski Józef, inż.-rolnik, św. Mikołaja 9.
Trzcińska Zofja, naucz., Sieniawska 1.
Trzciński Jan, urz. bank., Pełczyńska 14.
— Wład., prof., Kopalna.
— Włodz., inż., Wójtowska 6.
Trzebiatowski Włodz., inż., Zdrowia 11.
Trzeciecka Józefa, urz. P. i T., Kasztelańska 10.
Trzeciecki Eug., buch., Cetnarowska 33.
— Stef. dr., lek. woj., Chorążczyzny 18.
Trześniowski Wacł., urz. P. K. P., św. Kingi 14.
Trznadel Józef, konduk. P. K. P., Gródecka 131.
Trzos Jan, urz., Antoniego 11 a.
Trzymadlowski Wład., właśc. autodor., Tetmajera 3.
Trzynadlowski Stan., szewc, Zielona 34.
Trzynadlowski Wład., szof., Janiczka 10.
Tuch Artur, kupiec, Hausnera 5.
— Dawid, kupiec, Kętrzyńskiego 21.
— Józ., ag. handl., Kazimierzowska 29.
— Maneld, zarz., hotelu, Zamarstynowska 14.
— Szymon, aplikant adw., Jabłonowskiego 29.
Tuchowicz Ant., urz., Konopnickiej 22.
— Marja, naucz. pryw., Droga Wulewska 27 b.
Tucki Czesław, urz. P. i T., J. Strzemię 15.
— Włodz. dr., adw., Akademicka 10.
Tuczapski Dyoniz., urz. sk., Lelewela 7.
— Roman, urz. pryw., Kleparowska 18.
— Tadeusz, urz. skarb., Teresy 2 c.
— Winc., stolarz, Zadwórzańska 18.
Tuczyp Jan, urz., Droga Lubieńska 27.
Trusiewicz Semen, urzęd. pryw., Dunin Borkowskich 5.
Trusz Grzeg., inkas. banku, Droga Wulecka 76.
— Jan, art. mal., Obwodowa 12.
— Nicefor, urz. sk., Obertyńska 7.
Truszczak Stan., handl., Kr. Jadwigi 34.
Truszkowski Ig., wł. folw., Hausnera 5.
— Włodz., wł. real., Hausnera 5.
— Zygm., ksiądz kap., Ujejskiego 4.
— Zygm., urz. ubezp., Wronowska 11.
Truś Marja, prof. muzyki, Tarnowskiego 16.
— Stan., prof. muzyki, Grottgera 2.
Truttino Marjan, urz. miej., Żółkiewska 159.
Trybalski Michał, masz. druk., Szumlańskich 9.
— Miecz., lakiernik, Tetmajera 5.
Trybuś Stan., kraw., B. Głowackiego 34.
Trybusiewicz Franc., urz. miej., Kalecza 16.
— Franc., urz. miej., Gródecka 53 a.
— Józ., motor. M. K. E., Nabielaka 47.
Trypka Stanisław, kond. PKP., Grunwaldzka 29.
Trysz Stefan, urzęd. pryw., Zniesienie boczna 12.
Tryszczak Tad., ślusarz, Kulparków 8.
Trzaska Anna, nauczycielka, Wyspiańskiego 27.
— Gabr., prof. gimn., Konopnickiej 6.
— Jan, krawiec, L. Sapiehy 2.
Trzaskowska Jadwiga, naucz., Snopkowska 95 a.
Trzaskowski Józef, inż.-rolnik, św. Mikołaja 9.
Trzcińska Zofja, naucz., Sieniawska 1.
Trzciński Jan, urz. bank., Pełczyńska 14.
— Wład., prof., Kopalna.
— Włodz., inż., Wójtowska 6.
Trzebiatowski Włodz., inż., Zdrowia 11.
Trzeciecka Józefa, urz. P. i T., Kasztelańska 10.
Trzeciecki Eug., buch., Cetnarowska 33.
— Stef. dr., lek. woj., Chorążczyzny 18.
Trześniowski Wacł., urz. P. K. P., św. Kingi 14.
Trznadel Józef, konduk. P. K. P., Gródecka 131.
Trzos Jan, urz., Antoniego 11 a.
Trzymadlowski Wład., właśc. autodor., Tetmajera 3.
Trzynadlowski Stan., szewc, Zielona 34.
Trzynadlowski Wład., szof., Janiczka 10.
Tuch Artur, kupiec, Hausnera 5.
— Dawid, kupiec, Kętrzyńskiego 21.
— Józ., ag. handl., Kazimierzowska 29.
— Maneld, zarz., hotelu, Zamarstynowska 14.
— Szymon, aplikant adw., Jabłonowskiego 29.
Tuchowicz Ant., urz., Konopnickiej 22.
— Marja, naucz. pryw., Droga Wulewska 27 b.
Tucki Czesław, urz. P. i T., J. Strzemię 15.
— Włodz. dr., adw., Akademicka 10.
Tuczapski Dyoniz., urz. sk., Lelewela 7.
— Roman, urz. pryw., Kleparowska 18.
— Tadeusz, urz. skarb., Teresy 2 c.
— Winc., stolarz, Zadwórzańska 18.
Tuczyp Jan, urz., Droga Lubieńska 27.

Tuerk Leon, urz. pryw., Paulinów 1.
— Saul, ag. handl., Wagilewiczów 2.
Tugendhaft Herman, urz. pryw., Batorego 26.
— Jud., kupiec, Sykstuska 23.
Tuleja Józef, inż., Zborowskich 1.
Tuligłowicz Jan, drogomistrz, Kochanowskiego 67.
— Miecz., asyst. U. J. K., Kochanowskiego 67.
Tuligłowiec Wład., bronzow., Gliniańska 21.
Tuła Stan., krawiec, Żulińskiego 18.
— Tad., szewc, Szymonowiczów 10.
Tuman Marja, asyst. Polit., Technicka 8.
Tumidajewicz Wiktor, asyst. Polit., Tarnowskiego 86.
Tumidajski Juljan dr., lekarz, Akademicka 7.
Tune Mates, kupiec, Persenkówka 182.
— Matias, ag. handl., Sykstuska 31.
— Salam., urz. pryw., Adamowa 20.
Tunikowski Franc., sędzia, Kampiana 7.
Tunis Adolf dr., adw., Sykstuska 19.
— Ozyasz, urz. pryw., Na Bajkach 28 a.
Turasiewicz Stan., urz. P. K. P., Maleckiego 7.
Turba Edward, urzęd. P. i T., Stryjska boczna 6.
Turczmanowicz Paladjusz, em. urzędnik celny, Dwernickiego 7.
Turczyn Łukasz, prof. gimn., Nabielaka 16.
— Włodz., ślusarz, Kurkowa 17.
— Zofja, retuszerka, Kurkowa 17.
Turczyniak Michał, inkas., Częstochowska 4.
Turczyński Zbig., inż., Zielona 5.
Turek Edw., prof., Jabłonowskich 30.
— Helena, naucz., Ochronek 8.
— Jan, rolnik, Ponińskiego 31.
— Karol, ofic. W. P., Kadecka 32.
— Marjan, urz. państw., Zadwórzańska 130.
— Paweł, drukarz, Benedyktyńska 1.
— Stan., urz. pryw., Piekarska 38.
— Stan., ofic. W. P., Gródecka 8 a.
— Tad., em. ofic. W. P., Zdrowie 12.
— Wiktorja, wł. real., Cmentarna 4.
Turkiewicz Adam, urzęd. pryw., Żulińskiego 16.
— Antoni, urz. pr., pl. Fabryczny 10 b.
— Antoni, urz. sąd., Hausnera 15.
— Edw., handl., Żulińskiego 16.
— Eug., prof. gimn., św. Jacka 32.
— Leon, księgarz, Ossolińskich 11.
— Leop., drukarz, Dekerta 14.
— Tad., handl., Żulińskiego 16.
— Wład., stolarz, Kopcowa 12.
Turko Andrzej, ślusarz, Słoneczna 23.
Turkowska Stanisława, naucz., pl. Benedyktyński 1.
— Zofja, naucz., pl. Benedyktyński 1.
Turkowski Fryder., urz. P. i T., Lelewela 10.
— Karol, budown., Głęboka 12.
— Leon, urzędn. państw., pl. Benedyktyński 1.
Turkus Zygmunt, inż. Wojew., św. Antoniego 7.
Turlik Kaz., złotnik, Sykstuska 23.
Turman Marja, asyst. Politech., Pełczyńska 7.
Turnheim Miecz., prof. gimn., Bernardyński 15.
Turosz Stefan, urz., Reymonta 4.
Turowicz Marja, naucz., Piekarska 16.
— Stan., asyst. Politech., Droga Wulecka 24.
Turski Adolf, urz., Domagaliczów 9.
Turski-Nasadnik Artur, ofic. W. P., św. Jacka 32.
Turski Jan, emeryt. insp. szk., Dembińskiego 6.
— Tad., przemysł., Jabłonowskich 40.
— Wacław, urz., Dembińskiego 6.
— Wład., ofic. W. P., Kurkowa 12.
Turteltaub Andrz., hadl., Kościuszki 18.
— Jak., rymarz, Kr. Leszczyńskiego 3.
— Zygm., ag. handl., Okrężna 59.
Turus Jan, stolarz, Chocimska 11.
— Marjan, urzęd. Ub. Społ., 29 Listopada 33.
Tury Józef, monter, Rzeczna 3.
Turyn Rom., art. mal., Tarnowskiego 5.
— Stefan, inż., Łyczakowska 24.
Turzańska Bronisł., emer. naucz., Piaskowa 31.
— Adela, wł. real., Gipsowa 25.
Turzański Ad., urz. PKP., Gipsowa 25.
— Eug., urz. skarb., Hausnera 4.
— Kaz., redaktor, Łyczakowska 58.
Turzyński Adam, urzęd. P. i T., Lelewela 17.
Tusch Jakób, krawiec, Bernsteina 20.
Tuscher Ulryk, kupiec, Zielona 56.
Tusiewicz Parmen, konduk. M. K. E., Sienkiewicza 29.
Tuska Oktawian, urzęd. pryw., Nabielaka 45.
— Irena, urz. bank., Nabielaka 45.
Tustanowicz Damian, urz. skarb., Zbarazka 5.
Tustanowski Juljusz, właśc. dóbr, Nad Jarem 2.
Tustanowska Marja, nauczycielka, Hausnera 12.
— Mich., urz. P. i T., Listopada 23.
— Zofja, wł. dóbr, św. Mikołaja 3.
Tustanowski Jan, urz. pryw., Gabryelówka 25.
Tuszakowski Mateusz, urz. pryw., Franciszkańska 3.
Tuszkiewicz Andrzej, kupiec, Na Bajkach 7.
— Bron., urz. PKO., Piłsudskiego 23.
— Zygm., urz. P. K. P., Gródecka 127.
Tuszycki Emil, właśc. zakł. kosmetycz., św. Zofji 3.
Tutak Jan, stolarz, Kr. Jadwigi 28.
— Józef, majster P. K. P., Kasztelańska 5.
Tuziak Józef, doz. więz., Ogrodnicka 5.
— Józef, mal. pok., Kętrzyńskiego 110.
— Marjan, krawiec, Sygniówka Wielka.
— Piotr, konduk. P. K. P., Tarnowskiego 81.
— Szczepan, krawiec, Ogórkowa 4.
— Wojciech, szewc, Za rog. Gród. 14.
Tüchel Sam., urz. pryw., Słoneczna 34.
Tudauer Bernard, kupiec, Śmiała 9.
Tünne Abrah., kupiec, Działyńskich 9.
Türk Aba, kupiec, Żółkiewska 58.
— Dawid, kupiec, Gródecka 10.
— Maks., właśc. biura koncert., Senatorska 4.
Türkel Salomon, inż., Wandy 10.

Türkisch Moses. wl. real., Bernsteina 9.
Türkowa Reg., wl. real., Kopernika 50.
Twardowska Józ., naucz., św. Zofji 10.
Twardowski Adolf, emer. ofic. W. P., Oficerska 15.
— Bol., ks. arcybisk., Czarnieckiego 32.
— Jan, kuśnierz, św. Wojciecha 4.
— Jul., em. urz. PKP., Głęboka 14.
Twarowski Miecz., urz. sąd., Łyczakowska 135.
Twaróg Jan, tokarz, B. Głowackiego 50.
— Mich., urz., Szeptyckich 23.
Tworydło Mik., agron., Listopada 14.
Tworzyjański Józ., instal., Wałowa 14.
Tybinka Jan, mech., Jabłonowskich 24.
Tyblewiczowa Anna, urz. skarb., Łyczakowska 27.
Tybura Stan., drukarz, Heninga 10.
Tyburski Józ., emer. urz. skarb., Piaskowa 6.
— Tad., urz. celny, Piaskowa 6.
Tyc Tad., wl. real., Kulparków 93.
Tychanowicz Alojzy, majster P. K. P., Grunwaldzka 61 a.
Tychnowicz Józef, elektromont., Żółkiewska 137.
Tychod Stefan, przemysł., Paderewskiego 3.
Tycholiz Teod., kond. M. K. E., Szaszkiewicza 1.
Tychonowicz Adam, ślusarz, Grunwaldzka 61.
— Franc., elektromont., Gródecka 133.
Tychowska Helena, urz. U. J. K., Kochanowskiego 81.
— Janina, naucz., Mochnackiego 44.
— Janina, naucz., św. Marcina 43.
— Rozalja, wł. Zakł. ogrod., św. Marcina 43.
— Stef., właśc. real., św. Marcina 43.
Tychowski Al., inż., Mochnackiego 44.
— Jan, ogrod., św. Marcina 43.
— Wiktor, muzyk, Kasztelańska 3.
— Leon, wl. zakł. ogrod., Rzeczna 50.
— Wiktor, urz. U. J. K., Kochanowskiego 81.
— Włodz., prof. gimn., Podwale 7.
Tyczyński Andrzej, prof. gimn., Długosza 17.
— Stef. dr., adw., Chorążczyzny 12 a.
Tyczyńskyj Petro, krawiec, św. Jura 7.
Tyffert Maks., ofic. W. P., Stryjska 7 b.
Tyger Józef, urz. bank., Hetmańska 22.
Tyka Józef, urz., Zyblikiewicza 45.
Tyktin Simon, kier. Tow. film., Kochanowskiego 11 a.
Tyktor Jan, redaktor, Piaskowa 54.
Tylawska Stefanja, naucz., Kochanowskiego 11).
Tylczak Aleksy, urz. sk., Starka 26 a.
Tylipski Józef, motor. M. K. E., Pilichowska 8.
Leon, krawiec, Pilichowska 8.
— Stef., kuśnierz, Pilichowska 8.
— Wład., motor. M. K. E., Sygniówka Mała 312.
Tylka Andrzej, inż., dyr. lasów państw., Zbarazka 9.
Tylko Andrzej, urz. państw., Dzieślewskiego 8.
— Emil, monter M. Z. W., Krótka 2.
— Feliks, inż., Szymonowiczów 10.
— Winc., rzeźnik, Droga Pasieczna 14.
Tylkowski Bolesł., fryz., Lw. Dzieci 16.
Tyll Zofja, urz. Ub. Spol., Zadwórzańska 83.
Tylutko Wik., ślus., Bocz. Janowskiej.
Tymcio Al., elektrom., W. Jagiełły 8.
— Michał, tapicer, Potockiego 20.
Tymczuk Paraskiewa, asyst. lek., Jagiellońska 11 a.
Tymczyński Eug., elektromech., Janowska 90.
Tymczyszyn Anicla, urz., Obrońców Lwowa 11.
— Fil., wl. real., Obrońców Lwowa 11.
— Jan, kupiec, Goldmana 21.
— Stan., urz. państw., Obr. Lwowa 11.
— Stefan, ślusarz, Galla 6.
— Teodor, piek., Jabłonowskich 30.
Tymicki Jan, szewc, Leśna 5.
Tymicz Adolf, urz. państw., Boczna na Błonie 21.
— Stan., kond. PKP., Traugutta 1.
Tymińska Czesława, urz. Wojew., Piekarska 31.
— Janina, urz. skarb., Anczewskich 3.
— Marja, urz. skarb., Anczewskich 3.
— Marja, wł. real., Anczewskich 3.
Tymkiewicz Aleks., emer. sędzia, św. Piotra 25.
— Marjan, ślusarz, 3 Maja 75.
Tymków Józef, ofic. W. P., Jagiellońska 1.
— Kazimiera, urzędn. państw., Lwowskich Dzieci 5.
— Marjan, tech. dent., Sykstuska 13.
Tymoniewicz Tad., ślusarz, Tkanka 38.
Tymowicz Stan., ślusarz P. K. P., Na Błonie 62.
Tymus Wład., ślus., Kętrzyńskiego 27.
Tyniecki Zygm., szewc, Ormiańska 18.
Tyński Bol., kupiec, św. Pawła 7.
— Ludw., przemysł., św. Pawła 7.
— Marjan, rzeźnik, Zacisze 39.
— Wład., rzeźnik, Kr. Jana 9.
— Zbig., przemysł., św. Pawła 7.
— Zygm., rzeźnik, św. Pawła 7.
Tyralski Tad., urz. PKP., Gródecka 93.
Tyrała Marjan, księg., Łyczakowska 10.
Tyras Adolf, introlig., Bernsteina 18.
— Łukim, introlig., Szpitalna 70.
Tyrawski Stan., aplik. Sądu wojsk., Poprzeczna 20.
Tyrc Józef, piekarz, L. Sapiehy 83.
Tyrcha Maurycy, ślusarz, Piastów 6.
Tyrcz Jan, inkasent M. Z. E., Grunwaldzka 99 a.
— Piotr, inkasent M. Z. E., Boczna Kulparkowska 11 a.
Tyrowicz Lud., prof. szk. tech. państw., św. Pawła 8.
— Marjan, prof. gimn., św. Pawła 8.
— Stan., prof. gimn., Warneńczyka 14.
— Tad., inż., Piekarska 49.
Tys Stefan, szewc, Jordańska 36.
Tysiak Wasyl, art. opery, św. Marka 20.
Tyska Stanisława, właśc. realn. Japońska 16.
Tyski Jerzy, inż., Japońska 16.
Tysowski Aleks., prof. gimn., Chmielowskiego 15.
— Michał, naucz. pryw., B. Głowackiego 3.
Tysson Józef, chemik, Nabielaka 29.
Tyszczyk Juljan, monter, Staroznieścieńska 7.
— Rom., tokarz, Staroznieścieńska 7.
Tyszecki Stan., inż. leśn., Świętokrzyska 7.
Tyszek Marja, naucz. pryw., Torosiewicza 15 a.
Tyszka Kaz. dr., lek., Stryjska 22.
Tyszkiewicz Tad., przem., Piekarska 19.
— Władysł., dyr. hurt. skór, św. Marcina 38.
Tyszkowska Helena, urz. państw., Kalecza 18.
— Stan., urz. P. i T., Okrężna 73.
Tyszkowski Antoni, emer. ofic. W. P., 29 Listopada 15.
— Jan, prof. gimn., Łyczakowska 15.
— Jerzy, urz. bank., Okrężna 73.
— Marceli, urz. państw., Okrężna 73.
— Marjan, em. radca skarb., Franciszkańska 14.
— Wład., urz. państw., św. Zofji 56 a.
— Wład., urz., Z. Chrzanowskiej 12.
— Kaz., kustosz Zakl. Ossolińsk., św. Marka 2.
— Zygm., em. sędzia, Łyczakowska 46.
Tyszownicka Katarz., wł. kiosku, Łyczakowska 111.
Tyszyk Kat., wł. real., Majerówka 14.
Tyszyńska Eustachja, emer. prof. gimn., Zyblikiewicza 7.
Tyślewicz Adam, druk., Teatyńska 9.
Tyśmenitzer Józ., kierow. lasowy, Słoneczna 35.
— Majer, kupiec. Teodora 12.
Tytoniak Kaz., geom., Krasickich 5.
Tyzio Michał, stol., Kordeckiego 28.
Tyżej Antoni, kowal, Bożnicza 2.
— Michał, szewc, Dzieślewskiego 8.
Tyziów Olga, naucz., Kr. Jadwigi 24.

U

Ubrich Leib, kupiec, Janowska 35.
Überall Abraham, tapicer., Brajerowska 3.
— Róża, wl. realn., Czarnieckiego 8.
Uchacki August, kupiec, Gródecka 71 a.
Ucho Marja, potrecistka, Na Błonie 10.
Uchowicz Ant., portjer P. K. P., Gródecka 131/V.
— Tad., urz. P. K. P., Gródecka 131/V.
Ucińska Gerar., urz. pryw., Marjacki 5.
Udała Jan, funkc. Banku Gosp. Kraj., Kościuszki 11.
Udelsman Jakób, kupiec, Ochronek 9.
Udałowicz Helena, naucz. szk. powsz., Gródecka 127.
Udziela Zofja, urz. magtu, Stryjska 66.
Ufel Joachim dr., lekarz, Krasickich 17.
— Maur., techn.-dent., Sykstuska 64.
Uhlasz Roman, fryzjer, Lewickiego 22.
Uhma Stefan dr., dyr. M. K. K. O., Halicka 21.
Uhorczak Eug., stolarz, Mączna 35.
Uhrmacher Maur., urz. pryw. Bema 12 a.
Uhryn Grzeg., rzeźnik, św. Antoniego 9.
Uhryn Grzegorz, rzeźnik, św. Antoniego 9.
— Jan, ortopedysta, Ormiańska 15.
— Józ., urz. pryw., Grunwaldzka 11 a.
— Michał, rzeźnik, św. Antoniego 9.
— Piotr, portjer Szpit. powsz., Boczna Pasieczna 333.
Uhryński Em., stelmach, Kaizera 1.
Ujejska Marja, wł. dóbr, Strzała 4.
Ukleja Jadw., naucz., Małachowskiego 2.
Ukraińska Helena, urz. państw., Zadwórzańska 14.
Ukraiński Ferd., urz. państw., Zadwórzańska 14.
— Grzeg., introligator, Heninga 16.
— Iwan, krawiec, św. Zofji 54.
Ukraińskyj Julja, urzęd. pryw., Krzywczyce 245.
— Semen, urz. pryw., Krzywczyce 245.
Ulam Andrzej, właśc. domu bank., Wałowa 31.
— Józef dr., adw., Kołłątaja 12.
— Michał, architekt, Zyblikiewicza 27.
— Mikołaj, woźny Magistr., Zadwórzańska 10.
— Szymon, przemysł., 3 Maja 12.
Ulanowski Jan, linotyp., św. Zofji 22.
— Juljan, urz. państw., Krupiarska 30.
— Karol, emer. nacz. więz., Kleinowska 3.
Ulatowski Henryk, handl., Kochanowskiego 104.
Ulejnek Mich., urz., B. Głowackiego 50.
Uleniecki Aleks., urz. skarb., Kochanowskiego 17.
— Miecz., inż. P. K. P., Gliniańska 20.
Ulm Aleks., emer. starosta, Kochanowskiego 15 a.
Ulman Stan., blacharz, Janowska 88.
Ulmer Adam, inż. P. K. P., Tarnowskiego 18.
Ulrich Jakób, krawiec, Ormiańska 8.
— Jan, aktor, Dąbrowskiego 6.
— Bernard dr., kand. adw., Ruska 18.
— Friedel, kupiec, Ruska 18.
— Israel, wł. real., Wąska 10.
— Joachim dr., lekarz, Kazimierzowska 20—22.
— Joachim, kupiec, Podlewskiego 8.
— Józef, kupiec, Glinańska 21.
— Maks, kupiec, Prowiantowa 3.
— Maksym., handlowiec, Ruska 18.
Ulaszyn Stan., insp. Tow. chowu koni. Heninga 38.
Uluchanow Aleks., reżys. opery, Hoffmana 12.
Umańska Eugen., asyst. dent., Zadwórzańska 36.
Umański Edward, prof. gimn., Bilińskich 24.
— Gabr., kond. PKP., Kr. Jadwigi 34.
— Tadeusz, wl. real., Zielona 67.
— Władysław, kapt. W. P., Kochanowskiego 79.
Umiński Józef, ks. prof. Uniw. J. K., Ujejskiego 8 b.
Umschweif Bernard, asyst. Uniw. J. K., Pilnikarska 2.
— Jakób, piekarz, Nenckiego 3.
Kresla, wł. jadłod., pl. Zbożowy 2.
— Natan, kupiec, Boimów 11.
— Sal., ag. handl., Rappaporta 7 a.
Sal., naucz., Słoneczna 37.
— Simche, kupiec, Pilnikarska 2.
Unczowski Henryk, emer. prof. szkoły handl., Friedrichów 9.
Underka Stanisław, przemysłowiec, Pijarów 38.
Ungar Adolf, wl. księg., Ormiańska 18.
— Aron, kupiec, Żółkiewska 23.
— Aleksander, krawiec, Józefata 8.
— Jakób, urz. pryw., Gródecka 49.
— Jakób, wl. dorożki, Tetmajera 7.
— Szymon, urz. pryw., Wolność 16.
Unger Jakób, blacharz, Pod Dębem 20.
Ungar Jakób, b. księgarz, Panieńska 9.
— Karol, pom. handl., Panieńska 9.
— Leon, parasolnik, Słoneczna 2.
— Maksymiljan, urz. pr., Słoneczna 2.
— Maksymiljan dr., lek., pl. Halicki 12.
— Maksymiljan, kraw., Skarbkowska 4.
— Maksymiljan, urz. pr., Kordeckiego 7.
— Mojżesz, urz. pr., Zadwórzańska 124.
— Moses, kupiec, pl. Strzelecki 2.
— Samuel, ślusarz, Kordeckiego 47.
— Samuel, kupiec. Gródecka 99.
— Zabel, kupiec, pl. Strzelecki 2.
Ungeheuer Franciszek, inżynier. Grunwaldzka 12.
— Rudolf, bud., Kochanowskiego 135.
— Tadeusz, hand., Kochanowskiego 135.
— Władysł., mas., Kochanowskiego 135.
Unger Abraham, krawiec, Jakóba Hermana 30.
— Adolf, dr. praw. św. Zofji 28.
— Emil, bileter, Szpitalna 21.
— Eugenjusz, rytownik, Staszica 4.
— Ignacy, stolarz, Lubieńska 10.
— Józef, kupiec, Ochronek 3.
— Józef, ślusarz, Droga Lubieńska 10.
— Moses, kupiec, pl. Strzelecki 2.
— Oswald, inż., Snopkowska 4.
— Salomon, kupiec, Żółkiewska 73.
— Selig, tapicer, Potockiego 7.
Ungiert Roman, konduktor P. K. P., marsz. Focha 79.
Ungurjan Aleksander, sztukator, Wilh. Starka 26 a.
— Marjan, fryzjer, Wilh. Starka 26 a.
Uni Reizel, urzędn., Panieńska 26.
Uniatycki Herman, ślus., Potockiego 25.
— Zygmunt, strażak, Sygn. Wielka 495.
Unikel Zygmunt, urz. pr., Kościuszki 5.
Uniwersoł Juljan, ślusarz, Droga Lubieńska 9.
Unolt Konrad, urzędn. Skarb., Kulparkowska 6.
— Ludwik, urzędnik, Kordeckiego 1.
Unreich Kuba, exped., św. Marcina 39.
— Stanisław, spedytor, Źródlana 8.
Unterberg Norbert, ślus., Wodna 3.
— Samuel, handlowiec, Wodna 3.
Unz Karol, art. rzeźb., Łazarza 6.
Uram Leon, urz., Zygmuntowska 11 a.
— Leib, urz. pryw., Szeptyckich 18.
— Marja, wł. realn., Cyganówka 3.
— Mendel, kupiec, Zygmuntowska 9.
— Mendel, kupiec, Słoneczna 14.
Urban Franciszek, urz., Długosza 27.
— Franciszek, kupiec, Lw. Dzieci 70.
— Halina, naucz., Sodowa 6.
— Iwan, urz. pryw., Ormiańska 25.
— Jarosław, handl., J. Strzemię 15.
— Józef, urz. pryw., Zielona 41.
— Józef, chem. przemysł., Kurkowa 46.
— Leon, prok. Banku Zw., Japońska 5.
— Marcin, kupiec, Lw. Dzieci 70.
— Marjan, inż. P. K. P., m. Focha 39.
— Piotr, prof. gimn., Łyczakowska 14.
— Stanisław, rzeźnik, pl. Fabryczny 2.
— Stefan, właśc. firmy handl., Jakóba Strzemię 15.
— Tomasz, podurzędnik pocztowy, Rycerska 33.
— Tadeusz, cukiern., Ogrodnicka 16.
Urbanec Jan, urz. poczt., Gródecka 71a.
Urbanek Stanisław, asyst. Politechniki. Lw. Dzieci 8.
Urbaniak Jan, ślusarz, Gródecka 135.
— Edward, mech., Urbanowicza 408.
— Władysław, ślusarz P. K. P., Rycerska 39.
Urbanik Józef, szewc, plac Benedyktyński 1.
— Karol, ślusarz, Paderewskiego 8.
— Włodzimierz, cukiernik, Boczna Dekerta 16.
Urbaniuk Bolesław, stolarz, Paderewskiego 16.
Urbanowicz Antoni, urzęd. Skarb., Czarnieckiego 8.
— Karol, ślusarz P. K. P., Sygniówka Wielka 341.
— Stanisław, urz. pryw., Potockiego 26.
— Teodor, kupiec, Wronowska 8.
— Władysław, kpt. W. P., Oficerska 28.
Urbanowski Ernest, urz. P. K. P., Kurkowa 17.
Urbańczyk Wiktor, mech. P. M. S., Sygniówka Wielka 446.
Urbańska Janina, urzędn. Magistratu, Bogusławskiego 16.
— Marja, wl. dóbr, Potockiego 5.
— Wiktorja, emer. dyr. szkoły powsz., Grunwaldzka 1.
Urbański Henr., kpt. W. P., Kopcowa 5.
— Kazimierz, elektr., Gródecka 63.
— Michał, emeryt. radca skarb., Łyczakowska 46.
— Stanisław, ślusarz, Stroma 6.
— Stanisław, urzędn., Zielona 52.
— Tadeusz, prof. gimnazj., Leona Sapiehy 2.
Urech Juda, kupiec, Lwowska 3 a.
— Ludwik, kand. adw., M. Reja 8.
Urhaber Bernard, krawiec, św. Antoniego 7.
Urich Alfred, prokur. bank., 29 Listopada 11 b.
— Bronisław, urz., Gliniańska 4.
— Chaim, urz. pryw., Kr. Jadwigi 14.
— Edward dr., adw., Rynek 35.
— Emil dr., dyr. gim., Bonifratrów 14.
— Emil, kupiec, 3 Maja 7.
— Franc., techn. dent., Kopernika 12.
— Ignacy, urzędn., Gródecka 24.
— Leopold, lek. weter., Zdrowia 14.
— Malwina, asyst. farm., Łyczakowska 41.
— Mojżesz, skontysta bankowy, Janowska 22.
— Zelman, kupiec, Kołłątaja 6.
— Zygmunt, naucz. śpiewu, Zyblikiewicza 24 a.
— Zygmunt, urz. bank., Janowska 22.
Urlański Josel, fryzjer, Blacharska 12.
Urman Gusta, naucz. pryw., Miodowa 9.
— Simon, nauczyciel języka hebrajsk., Wagowa 11.
Ursel Karol, krawiec, Lwia 4.
Ursyn Władysław, elektromonter, św. Marcina 24 a.
Uruski Antoni, em. prof. Semin. naucz., Łyczakowska 46.
— Włodzimierz, nacz. więz. Sądu gr., Kazimierzowska 34 a.
Urwend Salomon, kraw., Alembeków 14.
Urych Abraham, nauczyciel pryw., Wesoła 16.

Urzędowski Hieronim, em. dyr. poczt., Dembińskiego 2.
— Rafał, sędz. wojsk., Dembińskiego 2.
Usarz Franciszek, kpt. W. P., Czereśniowa 15.
— Marja, naucz. szk. pow., Stryjska 64.
Uścieńska Józefa, właśc. realn., Łyczakowska 45.
Uścieński Feliciał, kup., Łyczakowska 45.
Ustjanycz Piotr, stolarz, Hallera 1 a.
Ustjanowicz Jan, urz. pr., Głęboka 15.
Ustrzycka Marja dr., lekarz, Łyczakowska 125.
Ustyanowicz Halina, nauczycielka, Snopkowska 95 a.
Ustyanowski Józef, emer. poczt., Klep., Lwowska 16.
— Tadeusz, masarz, 3 Maja 59.
Uszgarfeld Pepi, naucz., Alembeków 7.
Uszyński Ludwik, em. radca I. O. M., Piaskowa 1.
Uściak Jan, monter M. Z. E., Pasieczna boczna 226.
Uścieński Roman, piw., Kordeckiego 5.
Utnechau - Wikszewska Lidja, profes. konserw., Hoffmana 12.
Utrat Czesław, urzędn. Magistratu, Tarnowskiego 16.
Utrysko Włodzimierz, szewc, Barska 6.
Utyńczyk Włodzimierz, urzęd. państw., Szaszkiewicza 6.
Utzig Romuald, pomocn. handl., Droga Lubieńska 10.
Uwiel Jan, emeryt. urzędn. P. K. P., Halicka 20.
Uwiera Antoni, wł. real., Ponińskiego 2.
Uzarski Władysław, rzeźb., Pszczelna 5.
Uziębło Jakób, urzęd. Magistr. 29 Listopada 17.
Użyczyn Seweryn, urzędnik, Jabłonowskich 10 a.

V

Vacha Józef, krawiec, Mączna 6.
Vambera Emil, urz. Z. U. P. U., Własna Strzecha 7.
Varisella Stanisław, emeryt, P. K. P., Ostrołęcka 16.
Vater Ozjasz, krawiec, Długa 573.
— Salomon, piek., Bocz. Źródlana 75.
de Vaux Leon, wł. dóbr, Zimorowicza 19.
Vecco Karol, krawiec damski, Łyczakowska 77.
Vedral Antoni, maszynista, Kr. Leszczyńskiego 33 a.
— Edm., urz., Kr. Leszczyńskiego 33 a.
Veit Mieczysław, malarz pokoj., Wybranowskiego 3.
— Rudolf, lakiern., Wybranowskiego 3.
— Rudolf, emer. urzęd. Magistr., Łyczakowska 63.
— Teofila, emer. naucz. szkoły powsz., Śmiała 9.
Veith Kazimierz, adjunkt sądowy, Lenartowicza 16.
Veltze Ludwik, arch. budown., 29 Listopada 54.
Verkauf Fryderyk, właśc. realn., Słoneczna 55.
— Moses, stolarz, Żółkiewska 20.
Verschleisser Israel, urz. pryw., Pasaż Hausmanna 1.
— Jakób, kupiec, Sobieskiego 15.
— Józef, kupiec, Słoneczna 4.
— Klara, drogistka, Panieńska 11 a.
— Manachim, k. adw., Panieńska 11 a.
— Moses, właściciel palarni kawy, Słoneczna 25.
— Salo, nrz. pryw., Jachowicza 15.
Verständig Leon, emer. urzęd. państw., Szumlańskich 11.
Vetulani Stanisław, urzęd. Skarb., Hausnera 11 a.
Verwändig Józef, kupiec i emer. urzęd. podatk., 3 Maja 7.
Vetter Emilja, urzędn. bank., Kochanowskiego 74.
— Józef, handl., Słoneczna 34.
Victorin Henryk, kup., Łyczakowska 5.
Victorini Cecylja, instr. hodowli drobiu, Mączna 14.
— Jan, urz. P. K. P., Mączna 14.
— Józef, handl, Mączna 14.
Viertel Salomon, inż., Na Bajkach 1.
de Ville Antoni, resp. miej., Stryjska 78.
Vinzenz Henryk, mag. praw., Tarnowskiego 66.
— Jan, emeryt. prezes Sądu Okręg., Pijarów 8.
Violin Mojżesz, kupiec, Brajerowska 14.
de Viorelli Józef, mieru., Piaskowa 4.
Virtel Salomon, dr. filozofji, Kochanowskiego 74.
Vitek Władysław, prof. gimnazj., Małachowskiego 2.
Vocht Karol, młynarz, Ucięta 5.
Voelpel Eleonora, urzędn. sąd., św. Zofji 6.
— Eugenjusz, inżyn. P. K. P., marsz. Focha 2.
— Roman, prof. szk. techn., Teatyńska 37.
— Walenty, em. urz. sąd., św. Zofji 5.
Vogel Adolf, urz. poczt., Pełczyńska 1.
— Dawid, krawiec, Szeptyckich 38.
— Dawid, stolarz, Nowa 4.
— Dawid, urz. pr., 29 Listopada 24.
— Freude, naucz., Zyblikiewicza 31.
— Filip, em. inż., Łyczakowska 66.
— Henryk, handl., Rzeźbiarska 1 a.
— Henryk, urz., Wyspiańskiego 32.
— Israel, krawiec, Żółkiewska 40.
— Izydor dr., lekarz, Żółkiewska 60.
— Jakób, handl., Szeptyckich 38.
— Jan, masz. P. K. P., Grunwaldzka 25.
— Józef, kuśnierz, Szumlańskich 11 a.
— Kazimierz, urz. pryw., Długosza 1.
— Kalman, restaur., Sykstuska 32.
— Łazarz, inż. P. K. P., Zielona 3.
— Maksymiljan, kraw., Szeptyckich 38.
— Marja, urzędn. państw., Unji Brzeskiej 6.
— Marja, żona prok. Sądu Okr., Jakóba Strzemię 5.
— Mojżesz, krawiec, Szeptyckich 38.
— Rebeka, wł. realn., Żółkiewska 60.
— Salomon, krawiec, Piekarska 33.
— Salomon, fryzjer, Słoneczna 40.
— Samuel, fryzjer, Piekarska 33.
— Stefan, kand. notarj., Gliniańska 20.
— Schulem, krawiec, Szeptyckich 38.
— Schulem, admin., Kazimierzowska 8.
— Zygmunt, urz. pryw., J. Strzemię 5.
— Zygmunt, urzędn., Zielona 49.
Vogelfanger Jakób dr., adwokat, Bourlarda 3.
Vogelfänger Joachim, inżyn. budown., Murarska 48.
— Abisch, kier. gorz., Panieńska 11 a.
— Arnold, em. insp. P. P., Głęboka 14.
— Eisig, kontr. brow., Panieńska 11 a.
— Henryk, konc. adw., Krupiarska 6.
— Ignacy, kupiec, Bernsteina 1.
— Joachim, inż. bud. maszyn., Bernsteina 1.
— Leon, fryzjer, św. Michała 12.
— Marja, nancz. pryw., Pilnikarska 8 a.
— Salomon, urz. pryw., Janowska 15.
— Samuel, nrz. Skarb., Krupiarska 6.
Vogelgesand Tadeusz, urzędn. państw., Kordeckiego 18.
Vogelman Mina, modn., Janowska 22.
Vogelsinger Adam, urz. Magistr., Stryjska 74.
— Stefan, nrz. skarb., Stryjska 74.
Vogl Helena, wł. realn., Gliniańska 20.
— Stefan, kand. notarj., Gliniańska 20.
— Ignacy, handl., WW. Świętych 3.
Vogler Abraham, piek., Sadłowskiego 4.
Vogt Edward, handl., Szeptyckich 33.
— Emil, of. W. P., Kochanowskiego 60.
— Otto, techn. dent., Kr. Jadwigi 12.
Voiciński Jan, właśc. realn., Droga Sichowska.
Voise Karol, urz. pryw., Pełczyńska 7.
Voit Jerzy, urz. państw., Hausnera 16.
Volk Adolf, krawiec, Blacharska 28.
— Bernard, dr. praw, kand. adwok., św. Anny 6.
— Leon, kupiec, Szpitalna 25.
Volkman Józef, urz. pryw., Kuszewicza 2.
Vonau Maciej, urzędnik P. K. P., Gródecka 127.
Vores Jerzy, urz., Graniczna 4.
Vorgang Wilhelm, urzędnik, Zamarstynowska 27.
Völker Adolf, urzędn. pryw. Alembeków 12.
— Benjamin, urz. pr., Kr. Jadwigi 12.
— Maurycy, handl., Alembeków 12.
Völpel Filip, wł. real., Sakramentek 32.
Vöres de Farad Włodzimierz, em. sędz. Sądu Okr., Chmielowskiego 4.
Vrabetz Tadeusz, prof. gimnaz., Hoffmana 5.
Vrba Wincenty, urzędn. P. K. P., Teatyńska 17.
Vrtel Sidonja, naucz. szkoły powszechn., Filipówka 12.
Vrtel Teofila, emer. urzęd. poczt., Krasińskiego 23.

Q

Quadratstein Juljusz, urzędn. bank., Brajerowska 10.
Qual Norbert, emeryt. kapitan W. P., Żulińskiego 8.
Quandt Gustaw, instruktor, Chmielowskiego 6.
Queller Ludwik, urzędn. bank., Tarnowskiego 17.
Quest Jan, kupiec, Rynek 37.
— Robert, dr. med., prym. Szp. Powsz., pl. Bernardyński 2 a.

Questowa Zofja, asyst. Uniwers. J. K., Asnyka 4.
Quirini Adela, wdowa po aptek., Mochnackiego 18.
— Artur, emer. kapitan W. P., Kochanowskiego 85.
— Emanuel, oficer W. P., Kochanowskiego 71.
— Stefanja, urz., Mochnackiego 18.
Quide Regina, urzęd. pryw., Łyczakowska 66.

W

Wacek Rudolf, prof. gimn., Kącik 16.
Wacel Leon, urz. państw., Kopernika 21.
Wach Andrzej, rymarz, Na Błonie 2.
— Hermina, zarząd. realn., Mochnackiego 58.
Wacha Antoni, urz. P. K. P., Kętrzyńskiego 36.
— Wacław, asyst. szk. techn., Małachowskiego 2.
Wachal Kazimierz, urzęd. pryw., Jabłonowskich 42.
Wachlowski Zenon dr., em. lek. W. P., Ujejskiego 8.
Wachman Herman, inż., Potockiego boczna 3.
Wachnianin Miron dr., lekarz, Batorego 32.
Wachnianyn Bohdan, prof. gimn., Zadwórzańska 63.
— Danyło, nrzęd., św. Zofji 25.
— Marjan, urz. pryw., Issakowicza 27.
Wachocki Władysław, urz. pryw., Wronowskich 8.
— Kazimierz, urzędnik P. K. P., Grunwaldzka 31.
Wachs Aron, wł. pralni, Słoneczna 17.
— Chaim, kupiec, Adamowa 20.
— Chaskiel, wł. pralni, Słoneczna 17.
— Dawid, wł. szwalni, Pełtewna 13.
— Henryk, urz. pryw., Balonowa 8.
— Izak, dzierż. folw., Sygn. Mała 1.
— Jakób, urz. Bema 6.
— Józef, wyr. chust., Pełtewna 13.
— Juda, kupiec, Bema 8.
— Majer, kupiec, Piłsudskiego 14.
Wachsman Aron, kupiec, Czackiego 9.
— Mieczysław, urzęd. pryw., Działyńskich 5.
Wachsmann Adam, tok., Pilichowska 8.
Wachtel Abrah., kraw., Kr. Jadwigi 18.
— Filip, zast. dyr. Izby handl., Głęboka 6.
— Ignacy dr., adw., Świętokrzyska 44.
— Salomon, wł. ceg., Murarska 28.
— Tadeusz, urz. Skarb., Piaskowa 4.
Wachtelberg Mendel, szkl., Krzywa 10.
Wachuła Jan, stolarz, Pełtewna 45.
Wachutyński Berko, kup., Krasickich 16.
Wackerman Michał, dzierż. folw., Janowska 134.
Waclawski Ant., szlif. szkła, Miejska 34.
Wacnik Cyprjan, urzędn. państw., Badenich 7.
Wacyk Aleksander dr., lekarz, Kulparków, Zakład.
— Jerzy, apl. sądu, Pełczyńska 10.
Waćko Stef., szewc, Kochanowskiego 66.
Wada v. *Tenenbaum* Juda, urzęd., św. Zofji 27.
Wadel Jakób, lakiernik, Szeptyckich 29.
Wadler Natan, fotogr., Nowa 15.
Wagemann Gustaw, kupiec, Szeptyckich 15.
— Jan, rusznik., Dąbrowskiego 6.
Wagmeister Adam, tokarz, św. Marcina 24.
Wagner Adolf, kupiec, Beisera 4.
— Aleksander, młyn., Łyczakowska 5.
— Arpad, urz. wojsk., Dominikańska 5.
— Bernard, błacharz, św. Józefa 2.
— Bronisław, urz. pr., Tarnowskiego 6.
— Edwin, kier. domu inwalid., Klepárowska 27.
— Emil, urz. państw., Pułaskiego 8.
— Franciszek, urz., Janowska 31 a.
— Helena, egz. położn., Sobieskiego 30.
— Izydor, urz. Urz. Wojew., Pełczyńska 5 a.
— Karolina, nancz. pryw., Wandy 10.
— Kazimierz, urz. bank., Panieńska 43.
— Marjan, urz. bank., Jagiellońska 16.
— Markus, urz. Ub. Społ., Szwedzka 1.
— Moses, wł. realn., Bożnicza 9.
— Rudolf, urz. państw., Lelewela 8.
— Stanisław, knpiec, Romanowicza 22.
— Stanisław, urz. pr., 29 Listopada 11.
— Walenty, asyst. U. J. K., Zielona 9.
— Wolf, kupiec, Na Błonie 52.
— Wolf, urz. pr., Rutowskiego 22.
— Zdzisława, nauczycielka pryw., Sobieskiego 30.
Wagschal Frieda, właścicielka realności, pl. Marjacki 5.
Wahl Leib., wł. dóbr. Brajerowska 30.
— Mojżesz dr., adw., Kopernika 20.
— Szymon, wł. real., Sakramentek 20.
Wahn Bronisława, nauczycielka, Kordeckiego 24 a.
— Edmund, urz. pryw., Stryjska 38.
— Marjan, urzędn. państw., Niemcewicza 21.
— Mieczysław, urzęd. P. K. P., Leona Sapiehy 83.
Wahrhaftig Ern., dr. praw, Hoffmana 8.
— Marek, urz. bank., Hoffmana 8.
Wahrman Peisach, kup., Legjonów 43.
Wahrsager Leopold, urzędnik, Grunwaldzka 3.
Wais Karol, urzęd. bank., Kochanowskiego 8.
Waiser Saul, kupiec, Potockiego 58.
Wajda Jerzy, inżynier, Kr. Leszczyńskiego 11.
— Kazimierz, asyst. techn. Zarz. m., Barska 3.
— Michał, prof. gimnazj., Kochanowskiego 80.
— Roman, inż. miej., Stryjska 70.
Wajdowicz Jan, majster P. K. P., Na Błonie 16.
Wajdowski Marjan, urzędnik państw., Bema 17.
Wajnberg Zygmunt, art. muzyk, Supińskiego 6.
Wajntraub Matys, właśc. realn., Japońska 8.
Wajnsztejn Mojżesz, urz., Okólskiego 6.
Wajs Abram, właśc. kantoru, Kazimierzowska 16.
Wajsblat Hersch, fryzjer, Łokietka 6.
Wajsen Michał, urz. pryw., Jałowiec 97.
Wakerman Ignacy, cukiernik, Anczewskich 8.
Waksman Izak, spedytor, Zamarstynowska 15.
Waksmundzki Franciszek, urz. U. Społ., Mała 6.
Walach Don dr., lekarz, Kołłątaja 10.
Walaszczyk Ludwik., kaflarz, Zamarstynowska 15.
Walaszek Franciszek, kier. B. P. Pracy, św. Szymona 1.
— Józefa, naucz., św. Szymona 1.
— Stanisław, urzędn. państw., Łyczakowska 47.
Walat Jan, piekarz, Lubelska 22.
Walawender Antoni, asyst. Uniw. J. K., Kurkowa 15.
— Marcin, asyst. Politechn., Arciszewskiego 8.
Walawska Zenobja, naucz., Kurkowa 38.
Walawski Mieczysław, urz., Kącik 18.
Walbiner Franciszek, urzędn. P. K. P., Na Błonie 54 a.
Walburg Wiktor, urzędnik P. K. O., Sykstuska 23.
Walcer Artur, urz., pl. Trybunalski 1.
Walczak Andrzej, dzien., Serbska 2 b.
— Franciszek, emer. prof. gimn., Kalecza 18.
— Michał, elektrom., 29 Listopada 27.
Walczyk Stanisław, kupiec, K. Boczkowskiego 3.
Wald Bernard, urz. P. K. P., Klepárów - Stacja.
— Edmund, fotogr., Unji Brzeskiej 10.
— Jerzy, urzędn., Dekerta 5.
— Maksymiljan, urzędn. pryw., Zamarstynowska 36.
— Moses, urz., Bogdanówka 2.
— Sina, kupiec, Zamarstynowska 36.
Waldbaum Antonina, właśc. realn., Unji Brzeskiej 10.
— Leon, mag. farm., Na Skałce 5.
— Leopold, knpiec, Gródecka 62.
Walder Herman, agent handl., Balonowa 7.
Waldman Aron, handl., Kubali 3.
— Izak, agent handl., Słoneczna 31.
— Izak, lakiernik, Arciszewskiego 4.
— Józef, urzędn. prywat., Lubomirskich 9.
— Józef, urz., św. Mikołaja 19.
— Leon, przemysł., Snopkowska 61.
— Maurycy, kupiec, Piesza 4.
— Mozes, krawiec, Sykstuska 35.
— Oskar, kupiec, Legjonów 29.
— Rubin, inż. wł. ceg., Snopkowska 63.
— Zygmunt, restaurator, L. Sapiehy 89.
— Zygmunt, kupiec, św. Marcina 24 a.
Waldmann Abrah., urz., Żółkiewska 110.
— Albert dr., lekarz, Akademicka 16.
— Aron dr., lekarz, Łyczakowska 36.
— Eljasz, kupiec, Sobieskiego 15.
— Izak, urzęd. P. K. P., Kochanowskiego 26.
— Leon, przemysł., Snopkowska 61.
— Naftali, kupiec, Starozakonna 3.
— Ozjasz, restaurator, pl. Unji Brzeskiej 10.
— Salomea, mgr. farm., pl. Akademicki 3.
— Saul, kupiec, Piłsudskiego 20.
Walewski Józef, wł. piekarni, Bilińskich 5.

Walfisch Izak, urzęd., pl. Kazimierza Wielkiego 496.
Samuel, kupiec, Serbska 11.
Walica Jan, em. naucz., św. Kingi 26.
— Ludwik, urz. techn., Piekarska 51.
Walichiewicz Tadeusz dr., lekarz, Fredry 4.
Walicka-Ciesielska Leokadja, art., Głowińskiego 27.
Walicki Stefan, urz. P. K. P., Zygmuntowska 5.
Walickiewicz Henryka, wł. realn., Kochanowskiego 71.
Waligóra Wincenty, dyr. Tow. Naft., Badenich 12.
Waligórski Jan, urz. P. K. P., Leśna 6.
— Kazimierz dr., sędzia, B. Dekerta 8.
— Marjan, urzęd. Prok. Gener., Obozowa 2.
— Stanisław, urz. U. Wojew., Ogrodnicka 7.
— Stanisław, urzęd. P. K. P., Kurkowa 3.
— Tadeusz, urzęd. P. K. P., Zygmuntowska 3 a.
— Tadeusz, naucz., B. Dekerta 8.
Walker Art. dr., lek., Rutowskiego 10.
Walko Mikołaj, urz., Średnia 5.
Walkowicz Stanisław, dzierż. dóbr, pl. Kapitulny 8.
— Tadeusz, urz. miej., Stryjska 8.
Walkowski Tadeusz, oficer W. P., Wiatrakowa 6.
Walków Ferd., kupiec, Lwowska 65 a.
— Jan, kupiec, Lwowska 65 a.
— Karol, budowniczy, św. Szymona 1.
— Marcin, wł. realn., Rzeczna 17.
— Marjan, przemysł., Lwowska 65 a.
— Michał, przemysł., Lwowska 11.
— Wład., odlew. czcionek, Prosta 15.
Wallach Bella, naucz. państw., Żółkiewska 59.
— Emil. przemysł., Żółkiewska 6.
— Jakób, urz. pryw., Bema 4.
— Józef, wł. realn., Łyczakowska 41.
— Leon. urz. pryw., Lenartowicza 9.
— Maurycy, inż. chemji, Bema 4.
— Mojżesz, nauczyciel, Kr. Leszczyńskiego 25.
— Samuel, inż. pryw., Piekarska 5.
— Zygmunt dr., lek., Zygmuntowska 9.
Wallerstein Józefa, właśc. realn., Supińskiego 6.
Wallner Edmund, urzędnik P. K. P., Zygmuntowska 5.
— Edward. urzęd. P. K. P., Domsa 12.
— Józef, urz. P. K. P., Głęboka 14.
Walor Ludwik, miern., św. Kingi 10.
Waltenberg Jadwiga, naucz., Snopkowska 33.
— Franciszek, szewc, pl. Benedyktyński 1.
Walter Edward, urzędnik pryw., Bogdanówka 67.
— Ernest, ofic. W. P., B. Pijarów 50b.
— Herman, urz. pryw., Gródecka 3 a.
— Józef, urzędn., Lindego 3.
— Karol, sędzia, Kraszewskiego 11.
Waltoś Edward, art. komik, Wyspiańskiego 22.
— Ferdynand, naucz., Zielona 11.
Waltuch Fiszel, urzędn. pryw., Potockiego 30.
— Henryk, urzędn. M. Z. E., Bogdanówka 26.
— Salomon, kupiec, św. Zofji 20.
Waluszewski Franc, kontrol. M. Z. E., Lipkowa 8.
— Jan, ogrodnik, św. Marcina 34 a.
— Mieczysław, ogrod., św. Marcina 24.
Walz Józef, urzędn. pryw., Mochnackiego 13.
Walach Tadeusz, urzędn. Izby skarb., Szopena 5.
Wałachman Izrael, księg., Staroziemieńska 6.
Wałacki Aleksander, portjer, Żółkiewska 38.
Wałęga Karol, dr., lek., L. Sapiehy 25.
— Ludwika, nrz. poczt., Pańska 8.
— Roman, typogr., Hausnera 10.
— Stanisław, technik dentysta, B. Piaskowa 5.
— Tadeusz, wł. Zakł. dent. pl. Bernardyński 12 a.
— Wiktor, inżynier, ref. miern., Wołyńska 16.
Wałkowski Leopold, naucz. gimn., św. Teresy 2 c.
Wałoszyński Włodzimierz, urz. T. W. S., Bema 27.
Wałukiewicz Zygmunt, elektromechanik, Złota 30.
Wanat Franciszek, st. woźny, Łyczakowska 37.
— Józefa, urz. państw., Na Błonie 24a.
— Marcin, kond. P. K. P., Bilińskich 3.
— Marjan, urz. pryw., Bilińskich 3.
— Michał, nrz. państw., Na Błonie 24a.
Wanatowicz Marjan, przedst. handl., św. Antoniego 1.
Wanczura Alojzy, insp. szkolny, Krupiarska 34.
— Leopold., dr., urzędn. bank., Nabielaka 26 a.
Wanczycki Aleksander, urz. Izby skarb., L. Sapiehy 12.
— Karol, adj. Polit., L. Sapiehy 12.
Wand Markus, przem., Jechowicza 18.
Wandel Ignacy, malarz, Źródlana 55.
— Ignacy, kupiec, Starozakonna 5.
— Jakób, urz. pryw., Głowińskiego 2a.
— Józef, cukiernik, Szpitalna 15.
— Majer, malarz pok., Rappaporta 7a.
— Markus, kupiec, Szpitalna 15.
— Nachman, kupiec, Bielowskiego 3.
— Oswald, inż., Częstochowska 24.
Wander Chaim, zegarm., Nenckiego 10.
— Pinkas, srebrnik, plac Kazimierza Wielkiego 234.
— Hersz, zegarm., Kopernika 3.
— Majer, kup., pl. Kazimierza W. 234.
— Majer, kupiec, pl. Strzelecki 2.
— Sussman, właściciel kantorn, Kleparowska 30.
Wanderman Józef, krawiec, Rybna 5.
Wandler Filip, blach., Boimów 4.
Wandmayer Zofja, dziennik., Zygmuntowska 17.
Wondokanty Jan, urzędn. ubezp., Sierpowa 3.
Wandycz Dam., inż., wicedyr. Polminu, Kleinowska 5.
— Franciszek, urz. ubezp., Sierpowa 7.
— Jacenty, kupiec, pl. Kazim. W. 29.
Wandzik Antoni, organista, pl. Trybunalski 2.
Wangowa Leopoldyna, wł. realn., Tarnowskiego 10.
Waniczek Anna, naucz., Fredry 8.
Waniek Antoni, krawiec, Kopernika 60.
— Jan, urz. poczt., Kopernika 29a.
Waniewicz Kazimiera, wł. dóbr, 29 Listopada 99.
Wanio Mikołaj, stolarz, Snopkowska 1a.
Waniski Franciszek, urzędn. P. K. P., Łyczakowska 147.
Wank Maks., kupiec, Koperuika 12.
Wanke Adam, urzęd., Stryjska 4.
Alojzy, urz. P. K. P., Hetmańska 3.
— Edward, kier. parowozowni P. K. P., Miejska 88.
— Klementyna, urzędn. państw., Krakowska 16.
Wankowicz Władysław, stolarz, Ogórkowa 11.
Wannenmacher Romuald, urz. państw., Zadwórzańska 38.
Wantałowicz Jan, emer. insp. skarb., Anczewskich 12.
Wańczyszyn Stefan, stolarz, Koźmarowska 25 a.
Warachim Andrzej, rolnik, Hołoszczańska 7.
— Krzysztof, rolnik, Warszawska 106.
— Wojciech, wł. realn., Rzeźna 50.
Waranka Antoni, st. asesor, Al. Marsz. Focha 3.
Warchałowska Marja, wł. real., pl. Kazimierza Wielkiego 24.
Warchałowski Bronisław, elektrotechn., Potockiego 12.
— Kazimierz, monter, Potockiego 12.
— Piotr, właśc. realn., pl. Kazimierza Wielkiego 24.
— Stanisław, kond. M. Z. E., Kraszewskiego 26.
— Zdzisław, inż., Mochnackiego 22.
Warchol Ignacy, urz. wojsk., Bogusławskiego 18.
— Stan., urz. poczt., Kr. Jadwigi 34.
— Stanisław, złotnik, Staszica 6.
— Stefan, oficer W. P., św. Zofji 20.
Warchoła Emilja, współwł. realn., Krupiarska 2 a.
Warczewski Bronisław, rzeźnik, Snopkowska 4.
— Franciszek, knpiec, W. Starka 8.
Wardzała Jan, nacz. stacji kol., Nabielaka 31.
— Zbigniew, ast. Polit., Potockiego 47.
Warenicki Grzegorz, urzędn. Zarz. m., Droga Sichowska 6.
Warga Stanisław, stol., B. Graniczna 5.
Wargala Józef, inż. miej., Długosza 12.
Warhaftig Józef, pomocnik handl., Sieniawska 16.
Waris Joś, kupiec, Gołąba 15.
Warm Adolf, urz. pr., Prowiantowa 1.
— Leib, wł. realn., Prowiantowa 3.
Warmska Zofja, urzęd. państw., Supińskiego 8.
Warnhaftig Leon, urz., Jachowicza 12.
Warnicki Józef, urz., Na Błonie 18.
Warol Alojzy, ks., D. Borkowskich 11.
Warochim Jerzy, roln., Warszawska 95.
Warscher Jakób, kup., Starotandetna 2.
Warski Piotr, urz. pryw., Kalecza 20.
— Władysław, księg., Kulparkowska 3a.
Warszawski Majer, handl., pl. Smolki 5.

Warszuta Grzegorz, kupiec, 29 Listopada 97.
Warszylewicz Albin, ks. kanonik, dr., pl. Kapitulny 5.
— Rudolf, urz. poczt., Kampiana 7.
Wartalski Feliks, inż. P. K. P., M. Bartusówny 15.
Wartenberg Mścisł., dr., prof. U. J. K., Zaściaiek 11 a.
Wartenfeld Alfred, dr., aplikant adw., Zielona 35.
Warth Izydor, urz. pryw., Józefata 9.
Warynicki Piotr, wł. realn., Sygniówka Wielka.
Waryniecki Włodzimierz, kuśnierz, Paulinów 10 a.
Warywoda Włodzimierz, urzęd. bank., Grochowska 15.
Warzecha Adam, urz., Sienkiewicza 5.
— Walenty, mistrz P. K. P., Bogdanówka 55.
Warzewica Aleksander, naucz., 29 Listopada 52.
Warzewski Adam, urz. państw., Zyblikiewicza 33.
Warzkiewicz Józ., szewc, Sakramentek 4.
Warzoszczak Bronisław, urzęd. państw., Pasieczna boczna.
— Jakób, emer. urzędn. Izby skarb., Pijarów 28.
Wasarab Włodzimierz, stolarz, 29 Listopada 41.
Waschitz Józef, urzędn. pryw., Król. Jadwigi 8.
— Joachim, zast. handl., Peltewna 9.
— Leon, handl., Lwowska 36.
— Maurycy, kupiec, Lwowska 48.
Waschütz Leon, agent handl., Zamarstynowska 27.
— Mojżesz, buch., Zamarstynowska 24.
— Mozes, piek., Wesoła Zniesienie 484.
— Wilhelm, naucz. gimn., Zamarstynowska 24.
Wasiewicz Władysław, kond. P. K. P., Trauguta 22.
Wasilewska Halina, urzęd. państw., Zadwórzańska 49.
— Zofja, naucz. gimn., Akademicka 7.
Wasilewski Aleksander, urzęd. Magistr., Obrony Dworca 4.
— Piotr, urz., Wagilewicza 2.
— Jan, kucharz, L. Sapiehy 29.
— Ludwik, urz., Skrzyńskiego 8.
— Piotr, mistrz szewski, Potockiego 42.
— Piotr, urz., Arciszewskiego 8.
— Piotr, urz., Kr. Jadwigi 12.
— Tadeusz, księg., Bogusławskiego 7.
Wasilko Apolonja, naucz., Nabielaka 4.
Wasilkowski Franc., inż., Raclawicka 5.
— Ludwik, ks., dr., Stalmacha 1.
Wasilkowsko Zenobja, właśc. dóbr, Zamojskiego 18.
Wasinowicz Marcin, masz., Lubelska 20.
Wasiuczyński Mich., ogrod., Karaicka 9.
— Piotr, malarz, Łyczakowska 145.
— Stanisław, kupiec, Wałowa 19.
— Władysław, wł. młecz., Wałowa 19.
Wasiuta Józef, inżynier kolej., Zadwórzańska 104.
Wasner Chaim, kupiec, Kopernika 37.
Wasser Chaim, urz. pryw., Sierpowa 2.
— Daniel, buchalter, Żółkiewska 118.
— Feiwel, piekarz, Szpitalna 78.
— Godel, właśc. biura spedyt., Śniadeckich 7.
— Henryk, urz., Halicka 12.
— Izak, piekarz, Zeromskiego 1.
— Jakób, urz., W. Pola 5.
— Jakób, blacharz, Serbska 7.
— Leon, urz. pryw., Łyczakowska 60.
— Maurycy, dr., adw., Kołłątaja 7.
— Ozjasz, dr., adw., Kościuszki 6.
Wasserberger Daniel, kantor, Arciszewskiego 14.
— Pinkas, krawiec, Chorążczyzny 5.
Wasserfall Maks, prokur. firmy, Bernsteina 1.
— Salomon, kupiec, Bernsteina 1.
— Adolf, werkmistrz, J. Hermana 31.
— Emanuel, aplikant adw., Dunin Borkowskich 20.
— Izak, kuśnierz, Kopernika 1.
— Mojżesz, wł. realn., Potockiego 36.
— Mozes, krawiec, Żółkiewska 47.
— Mozes, krawiec, Kurkowa 8.
— Rena, urzęd. państw., Gródecka 41.
— Samuel, kraw., Zamarstynowska 17.
— Simon, krawiec, Blacharska 21.
— Zygmunt, kupiec, Tarnowskiego 12.
— Herman, wł. kiosku, Pod Dębem 8.
— Róża, urz. pryw., Działyńskich 5.
Wasserstein Abraham, kupiec. Żółkiewska 44, Zniesienie.
— Józef, wł. drog., Zaciszna 2.
— Juljusz, kupiec, Żółkiewska 44.
— Maurycy, urz. pryw., Zaciszna 2.
— Michał, kupiec, Żółkiewska 26.
— Ozjasz, księg., Żółkiewska 34. Zniesienie.
— Pepi, wl. realn., Zaciszna 2.
— Salomon, urz. pryw., Żółkiewska 44, Zniesienie.
Wasserzug Izak, urz. pr., pl. Marjacki 5.
Wassilko Eufrozyna, naucz. pr., Kurkowa 53.
Wassung Michal, dr., adw., Fredry 8.
Wasylecki Jan, urz., Stachiewicza 9.
— Mieczysław. kier. kotl., Piastów 16.
— Stanisława, naucz., Tarnowskiego 90.
— Wanda, naucz., Tarnowskiego 90.
— Wiktorja, naucz., Snopkowska 39.
Wasylewska Aniela, urz. pryw., Jabłonowskich 42.
— Jadwiga, urzędn. M. Z. E., Łyczakowska 127.
— Marja, urz. kol., Domagaliczów 10.
— Marja, urz., Jabłonowskich 42.
Wasylewski Piotr, st. asesor starostwa, Piaskowa 21.
Wasyliszyn Jan, handl., Potockiego 24.
— Stanislaw, asesor P. K. P., Chocimska 7.
Wasylkiewicz Marja, urz. P. Z. U. W., Zdrowie 4.
Wasylkowski Andrzej, kup., Stryjska 8.
— Bazyli, wł. realn., św. Michała 3.
— Tadeusz, handl., Kr. Jadwigi 35.
Wasyłków Pawel, lakier., Piekarska 54.
— Wasyl, urz. pryw., Zamkowa 19.
Wasyłusska Piotr, rolnik, Kościuszki 4.
Wasyłeć Piotr, lakiernik, Panieńska 39.
Wasyłeńko Mik., tok., Niemcewicza 21.
Wasyłyk Iwan, rew. Zw. Rew., Heninga 38.
— Iwan, urz. pryw., Głęboka 23.
— Jan, sędzia, Łyczakowska 37 a.
Wasylyna Onufry, nauczyciel, Lenartowicza 11 a.
Wasyłyszyn Grzegorz. urzęd. państw., Teatyńska 3.
Waszczak Karol, wł. realn., Wulka Panieńska 32 b.
Waszczuk Kornel, kand. adw., Sykstuska 22.
— Michał, krawiec, pl. Smolki 5.
Waszczyszyn Włodzimierz, techn. bud., Persenkówka 182.
Waszuta Eust., naucz., Potockiego 15.
Waś Jnljan, urz., Bema 12 a.
Watt Joachim, kupiec, Teatyńska 3.
— Rachela, naucz. gimn., Teatyńska 3.
— Zuzanna, naucz. gimn., Teatyńska 3.
Watyluk Grzegorz, kupiec, Zielona 38.
Wawk Józef, stolarz. pl. Bema 1.
Wawraszko Roman, stolarz, Wojciecha Szpali 18.
Wawryk Roman, oficer W. P., Friedrichów 9.
— Wasyl, naucz., Łyczakowska 111.
— Włodzimierz, asyst. U. J. K., Chmielowskiego 9.
Wawrzenica Aleksander, naucz., 29 Listopada 52.
Wawrzkiewicz Tadensz, oficer W. P., Na Błonia 38.
— Eugenjusz. oficer W. P., pl. Dąbrowskiego 3.
Wawrzków Józef, urzęd. pryw., Łyczakowska 84 a.
Wawrzonek Marja, właśc. realn., Warszawska 81.
Wawrzyniecka Wanda, urzęd. Wojew., Blacharska 8.
Wawżyk Michal, naucz. gimn., 29 Listopada 40.
Wayda Józef, inż., Pijarów 15
— Zbigniew, urz. pryw., L. Sapiehy 67.
Waydat Tadeusz, urz. państw., Domagaliczów 7.
Waydowicz Tadensz, kand. not., Nabielaka 5.
Waydowski Bolesław, dyr. firmy, Kochanowskiego 112 a.
— Bronisław, inż., Kochanowskiego 51.
— Seweryn, wl. realn., Na Skałce 1.
Ways Bolesław, naucz., Zborowskich 1.
— Marjan, urzęd. państw., Kulparków. Zakład.
— Wiesław, urz. państw., Pijarów 48.
Wast Otton, inż., Ormiańska 7.
Ważny Franciszek, przem., Florjana 24. Zniesienie.
Wąchata Jan, urzędnik państw., Piekarska 93.
Wąs Walenty, urzęd. P. K. P., Skarbkowska 5.
Wąsacz Michał, urzędn. państw., Mururska 31.
Wąsowicz Emiljan, krawiec, Fredry 6.
— Gabrjel, piekarz, Halicka 9.
— Jan, nancz. gimn., Nabielaka 37.
— Józef, urz. pryw., L. Sapiehy 21.
— Leokadja, urz. sąd., Gliniańska 9.
— Michał, urz. państw., Mururska 31.
— Mieczysław, szewc, Jabłonowskich 34.
— Wanda, naucz., Gliniańskich 9.
— Władysław, stolarz. Graniczna 4, Zamarstynów.
— Władysław, blacharz, Barska 3.

Wątorek Helena, naucz., L Sapiehy 21.
Wątorek Karol, prof. Politech., Chodkiewicza 6.
Wątorski Kazimierz, urz. Izby skarb., Sobieskiego 37.
Wątroba Winc., krawiec, Piekarska 49.
Wcisłakowa Jadwiga, właśc. realn., Łyczaków 27.
Wdowiarz Jan, asyst. Polit., Zyblikiewicza 46.
Wdowicki Ign., naucz., Snopkowska 31.
— Mieczysław, urzędn. poczt., Ossolińskich 13.
Wdowiec Paweł, urz. bank., Kraszewskiego 17.
Weber Abraham, naucz., Bema 12 a.
— Bernard, dr., adw., Sobieskiego 4.
— Bertold, dr. praw, Kołłątaja 4.
— Czesław, naucz., Potockiego 77.
— Dawid, krawiec, Słoneczna 31.
— Dominik, urzędnik P. K. P., Grunwaldzka 11.
— Filip, instalator, Bilińskich 10.
— Franciszek, właściciel realn., Pasieki Halickie 76.
— Gabryjela, urz. P. K. P., pl. św. Jura 7.
— Gustaw, oficer W. P., Na Błonie 8.
— Henryk, kupiec, Tarnowskiego 20.
— Herbert, urzęd. bank., Piekarska 48.
— Herbert, urzęd. bank. Kurkowa 33.
— Jan, krawiec, Pasieki Halickie 76.
— Jerzy, urz. sąd., Lwow. Dzieci 8.
— Józef, em. kapitan W. P., Kleparowska 27.
— Józef, urz. pryw., Jachowicza 16.
— Józef, korespondent, Kol. Boczkowskiego 6.
— Juljusz, profesor muzyki, Wagilewicza 7.
— Karol, urz. pryw., Kopernika 32.
— Karol, urz. pryw., Potockiego 77.
— Karolina, właśc. realn., Lwowskich Dzieci 8.
— Leonard, urz. pryw., Pohulanka 10.
— Leopold, kpt. WP., Karpińskiego 9.
— Marek, dyr. Tow. Ubezp., Sobieskiego 4.
— Marjan, urzędn. P. K. P., Zadwórzańska 57.
— Markus, handl., Kołłątaja 3.
— Maurycy, kupiec, Kołłątaja 1.
— Michał, muz., Gdańska, Nowy Lwów.
— Roman, naucz., pl. św. Jura 7.
— Rudolf, urzęd. P. K. P., Sygniówka Wielka 188.
— Stan., ofic. WP., Żulińskiego 5 i 6.
— Tadeusz, kand. adw., Batorego 6.
— Wilhelm, kup., Kochanowskiego 16.
— Wilhelm, dr., lekarz, Lindego 2.
— Witold, urz. Wojew., św. Teresy 2a.
— Władysław, prof. sem., Kopcowa 4.
— Władysław, kupiec, św. Teresy 16.
— Włodzimierz, urz. sąd., Zadwórzańska 57
Webersfeld Aleksander, urz. Izby sk., Michowicza 30, Zniesienie.
— Alim, urz. m., Wybranowskiego 5.
— Władysław, urz. pr., Ogrodnicka 18.
Wechselblatt Chaim, kuśnierz, Stary Rynek 13.
— Kolman, fotograf, Stroma 7.
Wechsler Abraham, naucz. pryw., Berka Joselewicza 6.
— Dawid, przemysłowiec, Kadecka 15.
— Izak, wł. realn., Krasickich 16.
— Józef, przemysł., Zielona 20.
— Lazar, wł. realn., Kościuszki 22.
— Marek, muzyk, Bonifratrów 4.
— Salomon, urz. pr., św. Marcina 14 a.
— Samuel, wł. real., Zygmuntowska 12.
Wecker Józef, krawiec, Panieńska 45.
— Maks, krawiec, Kotlarska 2.
Wedel Piotr, wspólwł. kaw., Fredry 8.
Weger Stefanja, naucz., Staroziesieńska 38 a.
Wegner Herman, kupiec, Wolność 10.
— Juda, przemysł., B. Głowackiego 3.
— Pinkas, urz. pryw., L. Sapiehy 47 a.
Wegsman Jakób, urz. pr., Kotlarska 18.
— Zygmunt, urz. pryw., Kotlarska 18.
Wehrn Wiktor, urzędn. państw., Kurkowa 30.
Wehrstein Emil, urzędn. państw., Łęckiego 4.
Weich Aleksander, przemysł., Szeptyckich 44.
Weichbrod Maksymiljan, urzęd. pryw., Rappaporta 31.
Weicher Malwina, urz., pl. Gołuchowskich 1.
Weichert Bern., sędzia, Pełczyńska 29.
— Leon, dr., adw., Sykstuska 37.
— Róża, dr., prof. gimn., Senatorska 8.
Weichselblatt Markus, dzierżaw. dóbr, Chrzanowskiej 16.
Weidhorn Ascher, przemysłowiec, Szpitalna 23.
— Dawid, piekarz, Nowa 5 b, Zamarst.
— Ignacy, wł. realn., Słoneczna 39.
— Karol, kupiec, Żółkiewska 95.
— Kopel, ajent handlowy, Wybranowskiego 5.
— Mendel, nancz., Lwowska 72.
— Samuel, cukiernik, Żółkiewska 25.
Weidman Józef, dr., Sykstuska 43 a.
— Ludwik, dr., adw., Chmielowskiego 3.
— Majer, przemysł., Chmielowskiego 3.
Weidner Roman, dyr. szk., św. Antoniego 11 a.
Weigel Bolesław, lekarz wet., Kochanowskiego 102.
— Stefan, inż., Tarnowskiego 18.
— Tomasz, ag. handl., Kleparowska 30.
— Kasper, dr., prof. Polit., Romanowicza 3.
Weiger Władysław, prof. gimn., Kopernika 14.
Weigeber Franciszek, urzęd. sąd., Jordańska 30.
Weigl Rudolf, dr., prof. U. J. K., Wagilewiczów 4.
Weigner Stanisław, dyr. Tow. Naft., Dąbrowskiego 4.
Weilor Alter, kupiec, Żółkiewska 46.
— Eljasz, kupiec, Żółkiewska 95.
— Maks, handl., 29 Listopada 51.
— Michnel, właściciel pralni, Jabłonowskich 10 a.
— Samuel, kupiec, Legjonów 33.
— Saul, kupiec, Supińskiego 6.
Weiman Jakób, naucz., Żeromskiego 2.
Wein Aleksander, dent., Łokietka 8.
— Berl, kupiec, Nowa Boczna 10.
— Henryk, dr., lekarz, Kopernika 3.
— Ignacy, dr., adw., Kraszewskiego 5.
— Józef, naucz., Kaz. Wielkiego 4.
— Juljusz, ag. handl., Zyblikiewicza 41.
— Samuel, naucz., Nowa Boczna 10.
Weinbach Eljasz, zegarm., Sykstuska 31.
— Salomon, zegarm., Inwalidów 3.
Weinbraum Abraham, kup., Boimów 17.
— Anna, naucz., Dwernickiego 32.
— Filip, kupiec, Boimów 17.
— Hersch, agent handl., Wołyńska 10.
— Mozes, kupiec, Ogrodnicka 4.
— Salomon, dr., adw., Rynek 17.
— Tobjasz, dr., emeryt, Piastowa 14.
Weinberg Ad., dr., adw., 3-go Maja 10.
— Jakób, wl. realn., Podzamcze 9.
— Jakób, rzeźnik, Rutowskiego 23.
— Mojżesz, kupiec, Słoneczna 7.
— Salomon, dr., adw., Sykstuska 12.
— Wilhelm, kupiec, Słoneczna 35.
— Zygmunt, kupiec, Janowska 11 a.
Weinberger Artur, dr., lekarz, Krakowska 14.
— Chaim, kupiec, Krakowska 5.
— Emil, kupiec, Niemcewicza 21.
— Herman, knp., Żółkiewska 5, Znies.
— Ichel, urz. pryw., Janowska 117.
— Ignacy, kupiec, Ogórkowa 4.
— Juljusz, urz. pryw., Magazynowa 3.
— Maurycy, dr., lekarz, Żółkiewska 5, Zniesienie.
— Samuel, kupiec, Krakowska 14.
Weiner Leon, kupiec, Żółkiewska 70.
Weinert Henryk, nacz. Wydz. Izby sk., Krasińskiego 15.
Weinfeld Leizer, handlow., Zamarstynowska 20.
— Mojżesz, urz. pryw., Zimorowicza 12.
— Pinkas, kupiec, Sakramentek 30.
Weingarten Adolf, urz. państw., Teatyńska 25.
— Benjamin, urz. Ub. Sp., św. Anny 5.
— Freude, urzęd. Izby skarb., Jabłonowskich 36.
— Helena, urz. poczt., Domagaliczów 1.
— Ignacy, wł. drog., pl. Krakowski 28.
— Józef, zegarm., Gazowa 12.
— Malwina, dr., lekarz, Zielona 2.
— Maurycy, buchalter, Słoneczna 1.
— Michał, przemysł., Romanowicza 14.
— Mieczysław, urzęd. państw., Supińskiego 28.
— Witold, dr., adw., Zielona, 2.
Weininger Abrah., naucz., Żródlana 39.
Weinlos Herman, prok. bank., Leona Sapiehy 24.
Weinlös Dawid, apl. adw., Rynek 11.
— Feiwel, wł. realn., Hoffmana 26.
— Izrael, urz., Klonowicza 18.
— Józef, dr., lekarz, Sakramentek 4.
Weinman Abraham, kupiec, pl. Gołuchowskich 11.
— Józef, inżynier, Grunwaldzka 7.
— Tobiasz, kupiec, Legjonów 29.
Weinrath Abraham, kuśnierz, Berka Joselewicza 6.
Weintraub Abraham, ag. handl., Szeptyckich 20.
Weinraub Leiser, urzędnik pryw., Na Skalce 3.
— Rozalja, wl. realn., Stniacka 19.
Weinreb Aleksander, kupiec, pl. Roztowski 11.
— Efroim, kupiec, Rappaporta 15.
— Eljasz, fotograf, Beliny 3.
— Ichel, apl. adw., Kr. Jadwigi 16.
— Jakób, dr., lekarz, Sykstuska 28.
— Jakób, kupiec, Kościelna 1.

— Józef, kupiec, Nenckiego 3.
— Matiasz, kupiec, Kopernika 12.
— Mojżesz, buchalter, Rappaporta 15.
— Natan, kupiec, Kazimierzowska 26.
— Ozjasz, zegarm., św. Marcina 24 b.
— Samuel, chemik, Żródlana 73.
— Wiktor, przemysł., Górna 6.
— Wolf, przemysł., Janowska 85.
— Zygmunt, wl. zakl. dent., Kołłątaja 8.
Weinreder August, urz. państw., Nowy Świat 12.
Weinsaft Salomon, dr., adw., Rutowskiego 10.
Weinstein Abraham, rabin, Łokietka 18.
— Adolf, urz., Kochanowskiego 81.
— Anciel, naucz. gimn., Rappaporta 31.
— Bernard, urzędn. pryw., Lwowskich Dzieci 7.
— Edmund, kupiec, Kotlarska 6.
— Hersch, księg., Rutowskiego 23.
— Rubin, akwiz., św. Marcina 30.
— Samuel, dent., Rutowskiego 23.
— Wilhelm, pom. dent., Lwowska 8, Kleparów.
Weinstock Boruch, rest., Gródecka 33.
— Herman, kupiec, Jabłonowskich 43.
— Herz, kupiec, Jagiellońska 244.
— Herz, kuśn., pl. Benedyktyński 15.
— Izak, krawiec, Kr. Jadwigi 38 a.
— Izak, kuśnierz, Smerekowa 2.
— Juda, urz. pryw., Krasickich 20.
— Leon, dziennikarz, Bernsteina 16.
— Maks, kupiec, Rynek 18.
— Maurycy, naucz., Zygmuntowska 19.
— Pinkas, naucz., Łokietka 15.
Weinthal Abraham, dziennikarz, Leona Sapiehy 49.
Weintraub Abrah., naucz., Żródlana 3.
— Adolf, buchalter, Żródlana 21.
— Chaskiel, stolarz, Pod Dębem 7.
— Dawid, urz. pryw., św. Marcina 10.
— Dawid, fryzjer, Gliniańska 8 a.
— Feliks, techn., K. Boczkowskiego 15.
— Gustaw, dyr. banku, Kościuszki 7.
— Henryk, urz. pryw., św. Marcina 10.
— Hersch, pom. handl., Alembeków 9.
— Izak, naucz., Nowa 7.
— Izrael, zegarmistrz, Żródlana 73.
— Izak, kupiec, Łyczakowska 36.
— Józef, kupiec, Skarbkowska 15.
— Józef, inkas., Grodzickich 11.
— Józef, urz. pryw., św. Michała 3.
— Juda, urz. pryw., Mała 6.
— Leon, kupiec, Dwernickiego 32.
— Leopold, agent, Kopernika 17.
— Markus, szewc, Żródlana 63.
— Markus, urz. pr., Zygmuntowska 11.
— Mojżesz, pom. handl., Kazimierza Wielkiego 22.
— Norbert, mech., Krasickich 11.
— Nuchim, kupiec, Żółkiewska 45.
— Ozjasz, malarz pok., Heninga 2 a.
— Salomon, urz. pryw., Piekarska 22.
— Samuel, naucz., Żółkiewska 49.
— Saul, urz. pryw., Żółkiewska 153.
— Stanisław, urz. P. K. P., Lenartowicza 11 a.
— Szmul, przykrawacz szew., Kętrzyńskiego 11 a.
— Urszula, urzędn. P. K. P., Lenartowicza 11 a.
Weisberg Jakób, szofer, Tkacka 27.
— Jakób, kupiec, Kordeckiego 45 a.
— Meier, pomocnik handl., Graniczna boczna 7.
— Nechemiasz, kupiec, Grunwaldzka 2.
— Stanisław, inż. kol., Marsz. Focha 32.
Weisenberg Szymon, kupiec, Tarnowskiego 6.
Weisengrün Asziel, krawiec, Lwia 4.
— Chaim, buchalter, Łokietka 12.
— Herman, kupiec, Żółkiewska 125.
— Moses, rzemieśl., Iwaszkiewicza 14.
Weiser Abrah., przem., Alembeków 14.
— Anczel, naucz., Janowska 34.
— Bernard, urz. pryw., Żródlana 67.
— Dawid, dr., naucz. gimnaz., Trangutta 10.
— Efroim, kupiec, Karpińskiego 7.
— Emma, współwł. realn., pl. Akademicki 4.
— Gustaw, urz. bank., Krakowska 34.
— Herman, kupiec, pl. U. Brzeskiej 10.
— Jonas, rabin, Słoneczna 39.
— Józef, urz. pryw., 29 Listopada 11b.
— Markus, wł. realn., Żródlana 67.
— Michał, urzęd. pryw., Bart. Głowackiego 9.
— Seidl, naucz., Gazowa 10.
— Stanisław, urzędn. P. i T., Marsz. Focha 34.
— Leonja, dr., lek., Arciszewskiego 8.
— Uszer, dent., Arciszewskiego 8.
— Zygmunt, mgr. farm., św. Piotra 6.
Weisgerber Henryk, stolarz kol., Jordańska 30.
Weisler Pinkas, stol., Dobrzańskiego 3.
Weisman Dawid, kupiec, Kazimierzowska 17.
— Stefanja, urzędn. bank., Zygmuntowska 11.
— Zygmunt, urz., Długosza 12.
Weiss Abraham, urz. kol., M. Reja 8.
— Abraham, tapicer, Sobieskiego 24.
— Adolf, kier. fabr., Pasaż Fellerów 1.
— Adolf, em. prof. gimn., 3-go Maja 21.
— Adolf, urz. pryw., Sobieskiego 39.
— Albert, urz. pryw., Lwowska 1.
— Alfred, malarz, Wolność 8.
— Alfred, kupiec, pl. Kapitulny 3.
— Aron, dr., adw., pl. Zbożowy 1.
— Bruno, kierownik firmy „Aletro", Serbska 15.
— Chaim, kupiec, Gródecka 11.
— Chaim, krawiec, Nowa 20.
— Dawid, rytownik, Sykstuska 13.
— Ezechiel, kupiec, Wolność 7.
— Franc., urz. państw., Janowska 41 a.
— Franc., stolarz, Łyczakowska 137.
— Herman, kupiec, Gródecka 11.
— Herman, urz. pryw., Mikołaja 14.
— Ignacy, urz. bank., Batorego 34
— Izak, dr., urz. pryw., Żulińskiego 10.
— Izrael, kupiec, Słoneczna 34.
— Izrael, naucz. pryw., Furmańska 3.
— Jakób, kupiec, Starozakouna 7.
— Jakób, urz. pryw., Sakramentek 5.
— Jakób, fryzjer, Kochanowskiego 20.
— Jakób, handl., Furmańska 1 a.
— Jan, urz. państw., Sodowa 2.
— Joachim, kupiec, Jachowicza 11 a.
— Józef, handl., Tarnowskiego 26.
— Józef, urz., Barska 4.
— Józef, krawiec, Szeptyckich 12.
— Józef, em. oficer W. P., 29 Listopada 28.
— Juljan, urz. pryw., Hoffmana 16.
— Juljusz, kupiec, Żółkiewska 3.
— Juljusz, przemysł., Potockiego 50.
— Kazimierz inż., urzęd. miej., Ponińskiego 35.
— Juljusz, kupiec, Kleparowska 9.
— Leib, kupiec, L. Sapiehy 65.
— Leon, muzyk, Żółkiewska 33.
— Leon, krawiec, Nenckiego 11.
— Ludwik, redaktor, Hoffmana 16.
— Maks, kupiec, Piekarska 17.
— Maksymiljan, handl., Kotlarska 11.
— Maksymiljan, muzyk, Żółkiewska 33.
— Maksymiljan, mgr. farm., Kochanowskiego 11 a.
— Marjan, urz. bank., Widok 2.
— Maurycy, urz. pryw., Hoffmana 16.
— Maurycy, urz., pryw., Staszica 3.
— Moses, naucz. pryw., Pod Dębem 6a.
— Moses, kand. rab., pl. Krakowski 2.
— Naftali, urz. pryw., Starotandetna 2.
— Regina, właśc. pracow. kapel., Żółkiewska 74.
— Roman, ślusarz P. K. P., Lwowskich Dzieci 63.
— Salomon, księg., Żródlana 25.
— Salomon, agent handlowy, Lenartowicza 11 a.
— Samuel, kupiec, pl. Zbożowy, 1.
— Samnel, kupiec, Gródecka 11.
— Schmarje, urz., Skarbkowska 7.
— Stanisław, urzęd. państw., pl. Marji Śnieżnej 5.
— Stefan, prof., Mnrarska 51.
— Szymon, przemysł., Nabielaka 5.
— Szymon, dr., adw., Rutowskiego 24.
— Wilhelm, urz. pryw., Hoffmana 16.
— Wilhelm, prokur., Kąpielna 4.
— Zygmunt, przemysł., Potockiego 28.
— Zygmunt, kraw., B. Joselewicza 10.
— Zygmunt, kupiec, Balonowa 8.
Weissbard Matylda, art. teatr., Lwia 4.
Weissberg Abrah., rest., Gródecka 49.
— Benjamin, zegarmistrz, Droga Lubieńska 7.
— Dawid, krawiec, Sobieskiego 14.
— Fiszel, urz. pryw., Hoffmana 3.
— Izak, agent handl., Lenartowicza 3.
— Izrael, agent handl., Sobińskiego 6.
— Joachim, kup., J. Olechowskiego 34.
— Józef, em. urz. Izby sk., Zielona 34.
— Klara, wl. realn., Potockiego 20.
— Leon, urz. pryw., Żółkiewska 29.
— Mordko, urz. pryw., Hoffmana 3.
— Rachela, mgr. farm., Fredry 7.
— Wolf, urz. pryw., Częstochowska 7.
— Zygfryd, dr., lekarz, Sobieskiego 14.
— Zygmunt, kupiec, św. Zofji 6.
Weissbrod Abraham, urzęd. bank., Słoneczna 17.
— Bronisław, lek. wet., Piłsudskiego 23.
— Stanisława, wł. dóbr, Piłsudskiego 23.
— Szymon, przem., Kochanowskiego 9.
— Wilhelm, urz., Kordeckiego 12 b.
Weisser Mayer, kupiec, Kozielniki 55.
— Michel, urz. pryw., Żółkiewska 19.
Weissgerber Franciszek, urzęd., Jordańska 30, Kleparów.
— Walenty, urzędn. pryw., Małachowskiego 2.
Weissgłas Maurycy, inż. roln., Sykstuska 36.
Weissholz Maksymiljan, przedst. fabr., L. Sapiehy 28.

Weissman Bernard, kupiec, Miejska 30, Bogdanówka.
— Herman, urz. pryw., Kopernika 1.
— Hersch, kupiec, Kleparowska 5.
— Mendel, kupiec, Kopernika 1.
— Olga, apl. adw., Pasaż Hausmana 9.
— Ozjasz, dr., adw., Pasaż Hausmana 9.
— Rafael, urz., Szpitalna 33.
Weissmann Beno, urz. poczt., Krótka 2.
— Jan, przemysł., Brajerowska 5.
— Juljan, kupiec, Kochanowskiego 83.
— Leib, piekarz, Kazimierza W. 234.
— Marjan, naucz., Janowska 78.
— Mendel, kupiec, Kopernika 1.
— Władysław, właśc. dóbr, Kochanowskiego 106.
Weissówna Paul., naucz., Janowska 26.
Weisstein Chaim, kupiec, Wesoła 1.
— Joel, dr., lekarz, Hausnera 9.
— Józef, knpiec, pł. Misjonarski 7.
Weit Emil, krawiec, Ormiańska 15.
— Henryk, urz. pryw., Krasickich 11a.
— Herman, kupiec, Sykstuska 3.
— Jakób, kupiec, Łyczakowska 47.
— Karol, kupiec, Łokietka 4 a.
— Laura, urz. bank., Zyblikiewicza 7.
— Wilhelm, urz. pryw., Spadzista 1 a.
— Wilhelm, zlotnik, Piastów 25.
Weithorn Chaim, kupiec, Słoneczna 6.
— Izydor, inż., urzędn. miej., Zadwórzańska 95.
— Maksymlijan, urz. pr., Szpitalna 21.
— Mozes, kuśnierz, Na Torfy 6.
— Mozes, kuśnierz, Szewska 2, Klep.
— Wilhelm, ajent handl., Gipsowa 4.
Weitman Leopold. muzyk, Bułgarska 3.
— Maks, urz. pryw., W. Reja 9.
— Zygmunt. urz. PKP., Na Blonie 24.
Weitz Arnold, handl., Pilnikarska 2.
— Adolf, przemysł., Sykstuska 19.
— Edward. urz. gm. izr., Janowska 32.
— Efroim. kup., K. Boczkowskiego 12.
— Eljasz, kupiec, Jabłonowskich 10 a.
— Ezra. zegarmistrz. Krakowska 18.
— Hersch, m. lasowy, Janowska 124.
— Izak, kupiec, Lubomirskich 5.
— Izydor, kupiec, Alembeków 3.
— Jakób, urz. pryw., Unji Lubelskiej 2.
— Józef, dr., adw., Janowska 11 a.
— Józef, naucz., Słoneczna 18.
— Leon, restaurator, św. Piotra 15.
— Leon, urz. pryw., Sykstuska 14.
— Marek, inż., Stryjska 20.
— Oskar, kupiec, Balonowa 14.
— Salomon, urzęd., Wesoła 15, Znies.
— Wolf, dr., adw., Krasickich 18 a.
— Zygmunt, urz. bank., L. Sapiehy 67.
— Zygmunt, kupiec. Piekarska 51.
Weitzen Henr., przem., Kr. Jadwigi 20.
Weitzkorn Herman, urz. sąd., Lwia 2.
Weitzman Izrael, krawc., św. Marcina 23.
— Samuel. kupiec, Prowiantowa 1.
— Józef. urz. pryw., Wolność 3.
Weitzner Abraham. krawc., Źródlana 47.
— Jakób. wł. realn., Janowska 55.
— Mojżesz. kupiec. Lwowska 50.
Weitzt Izrael, kupiec. Peltewna 4.
Weizer Zygmunt, agent handl., Jakóba Hermana 11.
— Jakób, kupiec, Akademicka 24.
— Weitzner Sam., kup., Żółkiewska 135.
Wekluk Jadwiga, właśc. dóbr, 29 Listopada 69.
Weklukowa Jadwiga. właśc. dóbr, Na Bajkach 21.
Weksler Józef, blacharz, Lwowska 5.
Welczer Bronisław, inż., Batorego 34.
— Chaim, wł. realn., Sieniawska 10.
Weledniker Henryk, urzęd. pryw., Kościnszki 2.
Welgen, Geza, kowal, Słowackiego 67.
Weliczker Salomon, kand. adw., Podzamcze 5.
Welberstein Eljasz, stolarz, Krzywa 6.
Wellerstein Simche, kup., Piekarska 42.
— Szymon, agent handl., Józefata 7.
Wellisch Nachman, urz. pryw., Zamarstynowska 5.
Welscher Izak, krawiec, Mięka 4.
Welser Bronisław, urzęd. pryw., Supińskiego 16.
— Franciszek, kaflarz, Supińskiego 16.
Welz Hieronim, właśc. cnk., Zimorowicza 19.
Welzman Engenja, urzęd. państw., Łyczakowska 4.
— Marja, urz. państw., Łyczakowska 4.
Weleszczuk Józef, urzęd. M. K. K. O., Lwowska 27.
Welyczko Jerzy, inż., Sucha 7.
— Teodor, stolarz, Chodkiewicza 9.
Welyczuk Kat., położna, św. Piotra 11.
Welyki Pawel, szewc, Piekarska 38.
Wenc Jan, naucz., Persenkówka 182.
— Kazimierz, naucz., Krasińskiego 21.
Wencek Franciszek, kupiec, Piastów 15.
— Zdzisława, urz. M. K. E., Piastów 15.
Wenczór Michał, stelm., Szewczenki 46.
Wenda Michał, urz., św. Teresy 36.
Wendeker Kamil, inż., Potockiego 94.
— Stanisław, wykladowca Politech., Wł. Strzecha 8.
Wendel Henryk, wspólwłaśc. kawiarni, Czarneckiego 2.
— Henryk, prof. gimn., Fredry 8.
Weniger Salomon, agent handlowy, Cechowa 1.
Wenkler Władysław, urzęd. państw., pl. Kazimierza Wiel.
Wenz Bronisław, kier. T. W. S., Łyczakowska 117.
— Wilhelm, urz. kol., Gródecka 127.
Wenzel Karol, dr., ppułk.-lekarz, Zimorowicza 15.
— Władysław, urz. państw., Długosza 1.
Weper Emil, urz. P. K. P., Mączna 2.
Wepper Stefanja, naucz., Janowska 26.
— Zofja, dr., lekarz, Janowska 26.
Werbeneć Aleksander, referent handl., Zielona 18.
Werber Izrael, kupiec, Szpitalna 26.
Werber r. Bernstein-Jechiel, urz. pryw., Gródecka 29.
Werber Mendel, buchalter, Rynek 5.
Werberg Arnold, kup., 29 Listopada 51.
Werbner Abraham, urzędn. pryw., Murarska 23.
— Izak, zegarmistrz, pl. Teodora 5.
— Jakób, zegarmistrz, pl. Teodora 5.
Werchoła Juljan, mechanik, Łyczakowska 43.
Werchowicz Katarzyna, wł. realn., Warszawska 31.
Werchowiecki Tadeusz. urzęd. państw., Unji Lubelskiej 2.
Werchowski Andrzej, zaw. warst. PKP, Gródecka 131.
Werchracki Bronisław, urz., Snopkowska 37.
— Ryszard, bibljot., Romanowicza 3.
— Stefan, lekarz wet., Piekarska 25.
Werchralska Hel., wł. real., Gołąba 8.
Weremczuk Jan, oficer W. P., Grochowska 55.
Wereszczak Józefa, adj. kurat. szk., Łyczakowska 58.
Wereszczyński Walerja urzęd. państw., Na Bajkach 39.
— Antoni, prof. Politech., Chmielowskiego 11.
— August, stolarz, Łyczakowska 99.
— Ludwik, przem., Częstochowska 27.
— Tadeusz, em. major W. P., Tarnowskiego 72.
Wereszycki Henryk, naucz., Jabłonowskich 26.
— Tadeusz, inż., Jabłonowskich 26.
Weretin Mozes, urz. pryw., Bema 12 c.
Werfel Bernard, urzęd. bank., Tarnowskiego 6.
— Mozes, kupiec, Lenartowicza 14.
Werhanowskyj Włodzimierz, sędzia ap., W. Pola 7.
Werhenowski Juljan, em. sędzia, Łozińskiego 6.
Werhun Włodzimierz, inż., Gródecka 13.
Werk Adolf, kup., pl. Bilczewskiego 4.
Werner Antoni, urzęd. państw., Zaścianek 18.
— Bronisława, współwł. realn., Łyczakowska 74.
— Dawid, spedytor, Krzywczycka 310.
— Jan, urz. pryw., Łyczakowska 74.
— Józef, portjer, Sadłowskiego 6.
— Leon, krawiec, Źródlana 73.
— Marja, urz. państw., Zaścianek 17.
— Matylda, naucz. pryw., Sucha 3.
— Moses, fryzjer, św. Marcina 17.
— Moses, kupiec, Słoneczna 12.
— Róża, asyst. farm., Szpitalna 18.
— Tobiasz, złotnik, pl. Teodora 5.
Wernicki Kazimierz. dr., lekarz miej., Potockiego 52.
Wernikowski Stanisław. urz. kol., Krasińskiego 5.
Weronnicki Eugenjusz. oficer W. P., Potockiego 77.
Weroński Adam, kup., Kwiatkówka 25.
Werschler Marja, urzęd. bank., Łyczakowska 134.
Werschler Jan, lekarz wet., Kopcowa 2.

CUKIERNIA Włodzimierza URBANIKA
poleca: HERBATNIKI, CIASTA, TORTY, CZEKOLADKI, POMADKI
L W Ó W, SYKSTUSKA 35. ═══ TELEFON 37-45
494

Werszner Bolesław, kupiec pl. Gołuchowskich 1.
— Edward, egzek. sąd., Koszarowa 14.
— Stanisław, naucz., Rzeczna 34.
Wertelecki Mikołaj, stolarz, Tarnowskiego 104.
— Stefan, krawiec, Długosza 6.
Werter Markus, urz., Dąbrowskiego 1.
Wertheimer Salomon, urzędn. m., Słoneczna 15.
— Szymon, urz., Rappaporta 11.
Wertmann Chune, właśc. realn., Pilnikarska 4 a.
Wersyporoch Jan, stolarz, Łyseński 3. Kleparów.
— Józef, nadzorca rzek, Staroziesieńska 43.
Werycho-Darowski Artur, urzęd., Pełczyńska 7 a.
Weryński Bronisław, urz. Ubezp. Społ., Paderewskiego 3, Kleparów.
— Jan, dr., wiceprez. miasta, Grunwaldzka 6.
Wesołowska Józefa, właśc. realn., Bielowska B. N.
Wesołowski Antoni, urzęd. skarb., Filipówka 15.
— Antoni, tercjan szk., Weteranów 11.
— Bazyli, urz. pryw., Kącik 18.
— Ignacy, wł. sklepu, Działyńskich 7.
— Jan, em. urz. Wojew., Pełczyńska 5a.
— Jarema, inż., L. Sapiehy 53.
— Józef, sekr. skarb., Filipówka 15.
— Józef, listonosz, Torowa 744.
— Leon, muzyk, Hallera 9.
— Michał, urz. PKP., Kubasiewicza 1.
— Michał, rzeźbiarz, Sobieskiego 37.
— Roman, urz. skarb., Filipówka 15.
— Stanisław, urz., Na Bajkach 28.
— Władysław, wł. realn., Rzeczna 38.
— Władysław, urz. PKP., Murarska 23.
Wesoły Adam, handl., Kr. Jadwigi 12.
— Wojciech, lakier., Łyczakowska 31.
Wesseli Franciszek, ślusarz kol., św. Zofji 30.
Wessely Rudolf, piwowar, Meiselsa 6.
West Rudolf, urz., Kadecka 2 a.
Westel Wiktor, urz. pr., św. Teresy 2c.
Westler Adolf, urz. pr., Śniadeckich 2.
— Tauba, właśc. rest., pl. Gołuchowskich 5.
— Wolf, handl., Słoneczna 15.
Westreich Józef, dr., adw., Romanowicza 11.
— Roman, inż., Szeptyckich 5.
Westwalewicz Marjan, prof. gimn., Potockiego 38.
Wetler Markus, krawiec, Kotlarska 5.
Wetrębowicz Stanisław, kino-operator, Supińskiego 16.
Wetler Antonina, art. teatr., Olechowicza 12.
Wetter Artur, handlowiec, Zamarstynowska 18.
— Maks, krawiec, Źródlana 67.
— Salomon, krawiec, Wodna 4.
— Szymon, handl., Rzeźnicka 9—11.
Wewiórski Kazimierz, handl., Pawła 7.
Weyberg Zofja, art. dram., Asnyka 11a.
Weyde Rudolf, kupiec, Batorego 4.
Weydlich Kazimierz, urzęd. pryw., Krasińskiego 24.
Weyman Jan, sekr. skarb., Kętrzyńskiego 6.
Węckowski Kazimierz, dr., lekarz, Długosza 3.
Węclewski Tad., dr., lekarz, Stryjska 6.
Wędrychowicz Stanisław, dr., lekarz, Zyblikiewicza 13.
Węger Klemens, prosektor, Pijarów 66.
Węgiel Tadeusz, literat, Długosza 19.
Węgier Roman, urz. poczt., Kr. Leszczyńskiego 27 a.
Węglan Marja, pianistka, Murarska 48.
Węglarz Franciszek, kier. firmy Bat'a, Kazimierzowska 47.
— Marja, urz. pryw., Potockiego 54.
— Wiktor, urz. pryw., Zdrowie 3.
Węglowski Zygmunt, ślusarz P. K. P., Grunwaldzka 75.
Węglowski Romuald, dr., emer. pułk., lekarz, Czereśniowa 16.
Węgrzyn Adam, urz. m., Na Bajkach 24.
— Dmytro, handl., Raszyńska 3.
— Franciszek, organista, Hausnera 6.
Wężowski Kazimierz, urz. sąd., Torosiewicza boczna 15 a.
— Mieczysław, blacharz, Torosiewicza boczna 15 a.
Wianecki Alojzy, urz. państw., Ochronek 5.
— Mikołaj, piekarz, Zdrowie 9.
— Roman, ślusarz PKP., Na Blonie 14.
Węgrzyniak Karol, monter M. Z. E., Pijarów 60.
Węgrzyniewski Stef., handl. Boimów 18.
Węgrzynowicz Stanisław, urz. P. K. P., Kr. Jadwigi 24.
— Wojciech, em. państw., Leśna 5.
Węgrzyńska Janina, urz. Magistr., Ko-
— Lesław, dr., lekarz, Akademicka 15.
Węgrzyńska Janina, urz. Magistr., Kochanowskiego 45.
Węgrzyński Edward, oficer W. P., Nabielaka 37 a.
— Jan, dr., adw., Grodzickich 4.
Wętrębowicz Andrzej, operator film., Krzywa 14.
Wianecki Władysław. kier. działu PKP., Zygmuntowska 5.
Wiącek Franciszek, kond. M. K. E., Lubelska 8, Lewandówka.
— Genowefa, naucz., Hausnera 5.
— Jan, ogrodnik, Cytadela, koszary.
— Leon, dzierż. folwarku, Słoneczna 9.
— Michał, majst. ślus., Pełczyńska 24.
— Stanisława, naucz., Hausnera 5.
Wibłyj Jan, młynarz, Rycerska 29.
Wich Henryk, tokarz P. K. P., Kordeckiego 11.
Wichańska Marja, naucz. muzyki, Zielona 29.
Wichański Roman, urz. pr., Zielona 29.
Wiche Rudolf, em. P. K. P., 22 Stycznia 3.
Wicherek Jakób, urzędn. Dyr. Lasów Państw., Wronowskich 15.
— Joanna, wł. real., Kochanowskiego 2.
Wichoński Leon, wl. realn., Wyspiańskiego 21.
Wiciejewski Antoni, inżynier mechanik, Gipsowa 30.
Wiciński Adam, inż. asyst. Polit. lwow., Kalecza 11.
Wick Alfred, buchalter, Ludowa 16.
— Mateusz, właśc. realn., Sygniówka Wielka 415.
Wiczewska Marja, kasjerka, Zamarstynowska 5.
Wiczkowska Wanda, naucz., szk. zaw., Szaszkiewicza 2.
Wiczkowski Antoni, st. radca skarbu, Głęboka 8.
— Konstanty, dr., adw., Potockiego 17.
— Zygmunt, tapicer, Polna 51.
Wiczyński Stanisław, urzędn. Magistr., św. Pawła 2.
— Tadeusz, dr., lek., Romanowicza 3.
Widacki Leonard, em. sędzia, Mała 4.
— Stanisław, oficer W. P., Modrzejewskiej 3.
Widawska Marja, właśc. realn., św. Józefa 8.
Widder Seweryn, urzędn. pryw., Król. Jadwigi 10.
Wider Samuel, urzęd. pryw., Kordeckiego 12 a.
Widerhorn Daw,. blach., Sobieskiego 46.
Widerkehr Salomon, magaz., Krzywa 15.
Widerkehr f. Furman Selig, krawiec, Kuszewicza 2.
Widocki Józef, majster murarski, Kraszewskiego 15.
Widoniak Mateusz, majster P. K. P., Anczewskich 8.
Widrich Mendel, kupiec, Furmańska 1a.
— Mina, kasjerka, Żółkiewska 21/328.
— Salomon, zegarmistrz, Podzamcze 5.
— Salomon, kupiec, św. Stanisława 6.
Widt Ferdynand, emer. P. K. P., Krasickich 5.
— Władysław, urzędn. Magistr., Krasickich 5.
— Bronisława, wdowa po prof. Polit., Szaszkiewicza 1.
Widuch Zygm., urz. bank., św. Marka 4.
Wiecek Franciszek, sanit. pogot. ratun., 3-go Maja 38.
Wieczerzak Jan, krawiec, Rycerska 39.
— Jan, krawiec, Lindego 3.
Wieczorek Dom., piekarz, Gródecka 71.
— Gertruda, naucz., prywat., Pełczyńczyńska 29.
— Karol, oficer W. P., Domsa 6.
— Marjan, asyst. Polit., Nowy Świat 3.
— Walerjan, ślus. PKP., Gródecka 127.
— Wiktor, emer. dyr. Poczt., Kochanowskiego 45.
Wieczorkiewicz Józef, urzęd. P. K. P., Marsz. Focha 15.
Wieczorkowska Elżbieta, art. teatru m., Batorego 3 a.
Wieczorkowski Andrzej, krawiec, Lubelska 15.
— Roman, przemysł., Kleparowska 7a.
Wieczysta Zofja, dentystka, Zbarazka 7.
Wieczysty Karol, urzęd. pryw., Zamojskiego 9.
— Marjan, urz. pryw., Rynek 40.
— Stanisław, inkas., Gipsowa 34.
Wiedeń Tadeusz, urz. państw., Pilsudskiego 23.
— Zdzisław, przemysł., Kr. Leszczyńskiego 35.
Wieder Adolf, dr., adw., Żulińskiego 10.
— Anna, urzędn. państw., Lenartowicza 11 a.
— Izydor, lakier., B. Głowackiego 11.
Wiederhorn Adolf, zarządca dóbr, Tarnowskiego 26.

Wiederkchr Ignacy, kupiec, Szaszkiewicza 6.
Wiederwald Ryszard, urz., św. Zofji 30.
Wiederhorn Robert, urzęd. pryw., Tarnowskiego 23.
Wieldman Lucjan, dr., adw., Kraszewskiego 7.
Wieleżyński Ludwik, wł. zakł. fotogr., Piekarska 1 a.
— Kazimierz, urz. P. K. P., Lwowskich Dzieci 40.
— Marjan, inż., Grochowska 12.
Wielgorz Marcin, kup., Szeptyckich 41.
Wielgus Jan, urz. kol., 3-go Maja, 26.
Wielkocz Binim, restaurator, Fruehtmana 7.
Wierkopolska Zofja, urz. poczt., L. Sapiehy 22.
Wielkopolski Kazimierz, urzędn. bank., Na Bajkach 24.
— Kornel, urz. poczt., Zyblikiewicza 15.
— Stanisław, urzęd. państw., Zyblikiewicza 15.
Wielkoszewski Jakób, urzęd. M. Z. E., Kulparkowska boczna 8.
Wielochowski Jerzy, ofic.-lotnik, Stryjska 26.
— Stanisław, urz. państw., Stryjska 26.
Wielowiejski Władysław, dr., adwokat, Obozowa 5.
Wiemkowski Jarosł., inż., św. Zofji 78b.
Wien Dawid, kupiec, Furmańska 1 a.
Wiener Anczel, kapelusznik, Starozakonna 15.
— Herman, piekarz, Źródlana 16.
— Izak, urz. bank., Szpitalna 10.
— Izak, kupiec, Kopernika 7.
— Jakób, kupiec, Panieńska 40.
— Jakób, urzędnik bank., Kochanowskiego 31.
— Jakób, krawiec, Śnieżna 6.
Wieniewska Ida, literatka, Zygmuntowska 3 a.
Wieniawski Jan, urz. poczt., Widok 354.
Wierdak Szymon, prof., Wagilewicza 2.
Wiernicki Kar., ofic. WP., Gródecka 8a.
Wieroński Dan., dr., lek., Sierpowa 10.
— Tadeusz, referendarz, Oficerska 28.
Wierszczuk Mikołaj, magaz. P. K. P., Teatralna 201.
Wierzbiański Aleksander, em. państw., Piekarska 16.
— Eugenjusz, em. sędzia, Stryjska 50.
— Wacław, urzędn. państw., Łyczakowska 117.
— Zbigniew, inż., Ponińskiego 31.
Wierzbicka Hel., wł. realn., Mączna 15.
— Janina, naucz., W. Pola 6.
— Katarzyna, właśc. realn., Łyczakowska 56.
— Ludmiła, urz. państw., Gródecka 127.
— Marja, urz. państw., Sokoła 1.
— Paulina, naucz., Kopcowa 2.
— Władysława, naucz., Leśna 16.
Wierzbicki Adam, zarz. realn., Zadwórzańska 55.
— Franciszek, em. prof., Słoneczna 11.
— Franciszek, urzęd. gaz. miej., Filipówka 10.
— Józef, urz. pryw., Gródecka 127.
— Józef, urzędnik M. K. K. O., św. Marcina 5.
— Józef, kand. notarjalny, Lindego 9.
— Józef, urz. sąd., Łącznikowa 12.
— Juljan, naucz., Arciszewskiego 8.
— Kornel, prywatny detektyw, Łyczakowska 190.
— Michał, dozorca więzienia, Kazimierzowska 24.
— Stanisław, urz. pryw., Węgierska 5.
— Stanisław, urzęd. miej., Kochanowskiego 6.
— Władysław, urzęd. państw., Tarnowskiego 15.
Wierzbiński Tadeusz, urz. państw., Kopernika 56.
Wierzbowska Marja, naucz., Traugutta 1.
Wierzbowska Marja, nauczycielka, Traugutta 10.
Wierzchlejski Klemens, asyst. Politech., Kopernika 42.
Wierzchowski Hieronim, emer. sędzia, Kurkowa 33.
— Ludwik, nrz. poczt., Głowińskiego 14.
Wierzejski Tadensz, przemysł., Ossolińskich 11.
— Władysław, urz. pryw., Murarska 9.
Wierzyńska Mar., prof., Dwernickiego 8.
Wieselberg Izak, urzędn. pryw., 3-go Maja 2.
Wieselthier Zygmunt, dr., adw., Gliniańska 5.
Wiesenberg Jonasz, em. sędzia, Sykstuska 43.
— Maks, kupiec, Kazimierzowska 47.
— Witold, dr., adw., pl. Marjacki 8.
Wiesenthal Wilhelm, kand., adwok., Lwowska 5.
Wieser Jakób, kup., Kazimierzowska 6.
— Juljusz, urz. pryw., Nowy Świat 15.
— Leon, agent handl., L. Sapiehy 7.
— Łucja, naucz., Sokoła 3.
— Mozes, kupiec, Mościckiego 33.
— Schulim, kup., Zamarstynowska 23.
Wiesman Klara, buchalt., Pełtewna 47.
Wiesner Ire, kupiec, Piekarska 6.
— Jadwiga, art. mal., L. Sapiehy 71.
Wiesner Zofja, urz. P. K. P., Leona Sapiehy 71.
Wietchy Adolf, przemysł., Częstochowska 4.
Więcek Franciszek, sanit. pogot. ratun., Błonna 1.
— Kazimierz, urz. PKP., Kadecka 10.
— Michał, przemysł., Pełczyńska 24.
— Stefan, urz., Kordeckiego 31.
Więckowska Franciszka, naucz., Tarnowskiego 90.
— Władysława, urzęd. poczt., Tarnowskiego 90.
Więckowski Leon, urzęd. bank., 3-go Maja 6.
Więcław Eugenjusz, urzędn. P. K. P., L. Sapiehy 53.
Wilgusz Józef, strażak, Podwale 6 a.
Wiktiuk Grzegorz, szewc, Kr. Jana 10a.
Wikarski Edm., agr., Dr. Wulecka 58.
— Jerzy, wł. dóbr, Tarnowskiego 26.
— Józef, wł. dóbr, Dr. Wulecka 58.
Wikśel Saul, krawiec, Sieniawska 6.
Wikszemski Władysław, urzęd., Supińskiego 25.
Wiksor Bronisław, inżynier arch., 22 Stycznia 5.
Wiktor Felicja, urzędn. bank., Grunwaldzka 8.
— Franciszek, ofic. pr., Grunwaldzka 8.
— Maksym., podurz. em., Zamkowa 8.
— Władysław, urz., Długosza 14.
— Zbigniew, urz., Teatyńska 35.
Wikszemski Jerzy, urzędnik, Głowińskiego 23.
Wixel Fryderyk, knp., Trybunalska 1.
Wixel Jakób, buchalter, Słoneczna 25.
Wilbach Jakób, kup., Niemcewicza 42.
— Rebeka, asyst. U.J.K., Krakowska 34.
— Szymon, kupiec, Bożnicza 20.
Wilczański Stef., ślns., Kapulińskich 2.
Wilczek Antoni, urz., Wronowska 11.
— Feliks, urz., Koralnicka 4.
— Hieronim, kuśnierz, Halicka 9.
— Jan, fryzjer, Janowska 39.
— Józef, urz., Bilińskich 26.
— Ludwik, przemysł., Pełczyńska 7 a.
— Seweryn, przem., Krszewskiego 19.
— Stefan, magaz., Stroma 5.
— Tadeusz, łakiernik, Janowska 37.
— Tadeusz, dr., lek., Zyblikiewicza 7.
— Wiktor, mech., św. Zofji 20.
— Włodzimierz, bufetowiec, Kochanowskiego 55.
Wilczkiewicz Edm., inż., Potockiego 7.
Wilczyńska Magdalena, właśc. realn., Zielona 105.
— Stefanja, nancz., Dekerta 9.
Wilczyński Antoni, przemysł., Zielona Górna 105 a.
— Jan, filozof, Łyczakowska 27.
— Edmund, urz., Kętrzyńskiego 36.
— Ksawery, urz. poczt., Pilsudskiego 9.
— Franciszek, urz., Kordeckiego 5.
— Juljan, masarz, Piekarska 24.
— Karol, kupiec, Szeptyckich 33.
— Marjan, urz. pryw., Kopernika 39.
— Piotr, urz., Pijarów 42.
— Stanisław, urz. skarb., Sykstuska 40.
— Wilhelm, oficer W. P., Gródecka 8a.
— Władysław, urzędnik poczt., Marsz. Focha 39.
Wild Włodzimierz, urz. pryw., Kochanowskiego 64.
Wilder Aleks., urzęd. pryw., Kaizera 6.
— Chaim, kupiec, Żółkiewska 99.
— Herman, kupiec, Zygmuntowska 11a.
— Józef, kupiec, Adamowa 20.
— Juljan, urz. pryw., Żółkiewska 137.
— Semel, urzędnik bank., Zygmuntowska 15.
— Lazar, kupiec, J. Hermana 28.
— Markus, kupiec, Rappaporta 7.
— Michał, urz. pryw., Panieńska 5.
— Norbert, kupiec, Sobińskiego 10.
— Zygmunt, em. urzęd., Mała 6.
Wildman Adolf, kup., Dominikańska 2.
— Salomon, urz. pryw., Potockiego 58.
— Izak, deklar. celny, Boimów 9.
— Izrael, urz. pryw., św. Anny 7.
— Schulim, kupiec, Kazimierzowska 6.
Wilecki Otto, sędzia, Słowackiego 18.
Wilenko Leon, inż., Pohulanka 39.
Wilf Abraham, kraw., Szaszkiewicza 6.
— Adolf, dr., dw., Bernsteina 8.
— Chaim, wł. restaur., Słoneczna 39.
— Filip, urz. pryw., Kordeckiego 33b.
— Mojżesz, dr., adw., Krasickich 6.
— Mojżesz, wł. druk., Sobieskiego 1.
Wilfart Eug., litograf, Tercjarska 6 a.
— Jordan, urz. Ub. Sp., Tercjarska 6a.
Wilgusiewicz Franciszek, woźny państw., Mochnackiego 26 a.
— Kazim., urz. państw., Żółkiewska 96.

— Stanisław, urzęd. państw., Pasieczna boczna 379.
Wilhelm Eugenjusz, urzęd. państw., Kadecka 10.
Wilhelmi Karol, inż., mier., Mochnackiego 8.
Wilichowski Edmund, urzędnik pryw., Hausnera 14.
Wilińska Helena, naucz., 29 Listopada 116.
— Michalina, naucz., Tkacka 39.
Wiliński Karol, emer. oficer W. P., Torosiewicza 2.
— Karol, urzędnik państw., Kętrzyńskiego 32.
Wilk Efroim, lakiernik, Pod Dębem 4a.
— Franciszek, kaflarz, Wł. Bełzy 8.
— Józef, urzęd. P. K. P., Bart. Głowackiego 11 a.
— Juljan, kuśnierz, Warszawska 16.
— Maksymiljan, zarz. lasów, Jacka 32.
— Paweł, urzęd. sąd., Blacharska 1.
— Stan., prof. gimn., Na Bajkach 27.
— Tadeusz, przemysł., Lelewela 17.
— Zygmunt, urzęd. U. J. K., Chorążczyzny 17/19.
Wiliński Karol, em. oficer W. P., Torosiewicza boczna 6.
Wulkaniec Jarosław, urzędnik państw., Romanowicza 7.
Wilkoń Ignacy, arch. bud., 29 Listopada 39.
Wilkosz Bogumiła, naucz., Hoffmana 28.
Wilkoszewski Wład., kond. M. K. E., Kr. Jadwigi 32.
Wilków Michał, mal., Sodowa 1.
Willbach Aron, kupiec, Gazowa 4.
Willenz Mojżesz, dentysta, Wybranowskiego 3.
Willer Brand, krawiec, Łokietka 10.
— Ignacy, księg., Gródecka 34.
— Leon, księgarz, Zamarstynowska 14.
— Mojżesz, naucz. pryw., Boimów 5.
— Pinkas, kier. gimn. pr., Żółkiewska 5.
Willman Tad., urz. pryw., Zielona Boczna 93 a.
— Adam, urzęd. państw., Zygmuntowska 11 a.
— Piotr, urz. pryw., Obrona Dworca 4.
Willner Abraham, urz., Rzeźnicza 17.
— Abraham, kupiec, Boimów 16.
— Betti, urz. bank., Szpitalna 20.
— Chaim, kupiec, Skarbowska 35.
— Edmund, agent handl., Lelewela 17.
— Ewa, naucz., Staszica 8.
— Józef, urz. bank., Czarnieckiego 10.
— Mojż., urz. pr., Zamarstynowska 30.
— Mozes, kupiec, Cłowa 7.
— Samuel, instal., Źródlana 39.
— Wilhelm, urz. pryw., Słoneczna 25.
— Tadeusz, fryzjer, Tarnowskiego 5.
Wilner Abrah., urz. pryw., Wołyńska 5.
— Mozes, kupiec, Furmańska 3.
Wilura Michał, woźny miejski, Pełczyńska 7.
Wilusz Elżbieta, wł. real., Kopcowa 2.
— Kajetan, em. płk. W. P., W. Pola 12.
— Stanisław, urz. pryw., W. Pola 12.
Wiluszowa Krystyna, wł. real., Kopcowa 2.
Wimmer Ludwik, kier. ceg., Bodnarówka 8.
Winckler Emil, kup., Warneńczyka 14.
— Maksymiljan, kupiec, Rynek 28.
Wind Abraham, cukiernik. Szpitalna 1a.
— Abraham, kupiec. Objazd 8.
— Filip, dentysta. Legjonów 41.
— Maks., kier. sklepu. Kopernika 30.
— Ozjasz, krawiec. Lindego 6.
— Salomon, restaurator. Kopernika 30.
Windak Leon, urz. P. P., Sapiehy 1.
— Stanisł., kafl., Kr. Leszczyńskiego 45.
Windbeitel Markus, krawiec, Jagiellońska 12.
— Szulim, krawiec, Nenckiego 6 a.
Windler Adolf, platn., Śniadeckich 8.
— Gerschon, zegarm., Słoneczna 55.
Winiarska Wanda, urz., Torosiewicza 36.
Winiarski Andrzej, przemysłow., Szewczenki 5.
— Bronisław, drukarz, Wąska 20.
— Ignacy, introligator. Piekarska 51.
— Jan, portjer teatru m., Arciszewskiego 8.
— Józef, ślusarz, Lipkowa 16.
— Juljan, urz. pr., Kętrzyńskiego 22.
— Karol, ślusarz, Ormiańska 15.
— Konstanty, introlig., Piekarska 51.
— Leon, maszynista, Pełczyńska 14.
— Michał, stolarz, Głęboka 23.
— Michał, em. sąd., Kr. Leszczyńskiego 5.
— Stanisł., urz. m., B. Głowackiego 24.
— Stanisł., ogrodn., Wyspiańskiego 38.
— Stanisław, przemysł., Kąpielna 2.
— Wład., monter wod., Podzamcze 15.
— Włodzimierz, blacharz. Domsa 6.
Winiarz Tadeusz, dyr. Banku. Wiśniowieckich 8.
— Jadwiga, naucz., Głęboka 12.
— Juljan, przemysł., Ochronek 4 a.
— Kazim., inż. P. K. P., Sobieskiego 3.
— Tad., dyr. banku, Dąbrowskiego 8.
Winicki Gustaw, major W. P., Grodecka 8 a.
Winników Herz, kup., Niemcewicza 7.
Winnitz Dawid, kraw., Świętokrzyska 22.
Winkelfeld Benjamin, kapelusz. Bożnicza 9.
Winkler Helena, pr. naucz., Batorego 11.
— Joachim, tłumacz. Krasickich 17.
— Józef, mistrz lakier., Warszawska 12.
— Józef, aktor. Objazdowa 2 a.
— Leon, kupiec. Kr. Leszczyńskiego 33.
— Mikołaj, blacharz, Kordeckiego 24 a.
— Ryszard, organista, Gródecka 2.
— Salomon, mlvn., Kazimierza W. 376.
— Stanisław, lakiernik, Warszawska 12.
Winkowska Janina nauczyc., Snopkowska 95 a.
— Wanda, naucz., Franciszkańska 19.
Winkowski Stanisław, właściciel pracowni kraw., Franciszkańska 19.
Winnicka Henryka, urz. P. K. P., Anczewskich 8.
— Jadwiga, urz. kol., Teresy 12.
Winnicki Adam, inż., Listopada 44.
— Andrzej, ag. handl., Listopada 25.
— Bronisław, dyr. fabr., Janowska 5.
— Bronisł., urz. państw., Listopada 44.
— Franciszek, urzędnik państw., Żółkiewska 31.
— Józef, agent handl. Maczna 14.
— Józef, urz. pryw., Krzywczyska 391.
— Kazimierz, inż., Na Bajkach 21.
— Roman, insp. M. Z. Kredyt., Dekerta 22.
— Stanisł., dezynf. m., Antoniego 11 a.
— Stanisław, kup., Szumlańskich 11 a.
— Włodzimierz, skrzyp., Kr. Jadwigi 28.
— Zygmunt, urz. pryw., Kr. Leszczyńskiego 15.
Winniczek Józef, cuk., Bilińskich 56.
— Piotr, urz. państw., Piekarska 26.
Winnik Adam, mal. pok., Sobieskiego 4.
— Bazyli, tercjan szkolny. Sygniówka Szkoła 6.
— Maksymiljan, kier. fabr., Starozakonna 15.
— Michał, intr. Sobieskiego 4.
— Süsse, przemysł., Starozakonna 15.
— Zelman, kupiec, Kleparowska 6.
Winników Izydor, urzęd. pryw., Gródecka 4.
Winnitz Emil, kupiec, Słoneczna 3.
— Salomon, portjer hotel., Stroma 4.
Winokur Salomon, kup., Kopernika 14.
Winter Abraham, złotnik, Lwowska 30.
— Adolf, kupiec, Żółkiewska 33.
— Adolf, handlowiec, Alembeków 6.
— Adolf, restaurator, Łyczakowska 47.
— Adolf, dentysta, Smocza 2.
— Bernard, urz. pryw., Śreniawska 8.
— Chaim, kupiec, pl. Strzelecki 12.
— Emil, blacharz, Piekarska 6.
— Henryk, malarz, Piekarska 6.
— Izrael, kupiec, Kościelna 1.
— Izabela, kier. tartaku, Żółkiewska 41.
— Jakób, kupiec, Balonowa 6.
— Józef, mydlarz, Marcina 22.
— Markus, kupiec, Gródecka 27.
— Mozes, dyr. tartaku, Żółkiewska 41.
— Ozjasz, kupiec, Kościelna 8.
— Salomon, kupiec, Stary Rynek 7.
— Wanda, wł. real., Halicka 5.
— Zdzisław, urz. P. K. P., Grunwaldzka 2.
— Zygmunt, krawiec, Nowa 15.
Winterfeld Efroim, kupiec, Sapiehy 45.
Wintergrün Wolf, urz. pr., Kołłątaja 5.
Wirachowski Jakób, kraw., Krzywa 21.
Wirga Józef, stolarz, Łamana 41.
Wirklich Jakób, kand. praw., Kutowskiego 23.
Wirski Franc., przemysł., Snopkowska 6.
Wirt Filip, urz. pryw., Józafata 6.
Wirth Jakób, urz. pryw., Legjonów 35.
— Aszer, urz. pryw., Skarbkowska 43.
— Bronisław, blacharz, Bagnista 13.
— Józef, stolarz, Michała 11.
— Samuel, urz. bank., Tarnowskiego 20.
Wirtowski Jan, tokarz, Rodziewiczówny 19.
Wischek Leon, krawiec, Rynek 19.
Wischelberg Ozjasz, urz. pryw., Bernsteina 6.
Wischik Ignacy, urz. pryw., Grunwaldzka 7.
— Jakób, urzęd., Kadecka 11.
— Leon, kupiec, Rynek 12.
— Maks., kupiec., pl. Strzelecki 2.
— Maurycy, urzęd., Grunwaldzka 12.
— Zygm., pom. handl., Gródecka 35.
Wischnowitz Bernard, krawiec, Krakowska 26.
— Henryk, urz. P. K. P., Gródecka 24.
— Maksym., urz. P. K. P., Gródecka 24.
Wischnowitzer Dawid, agent zbożowy, Kr. Jadwigi 36.
Wisiński Wład., emer. urz. skarb., Małachowskiego 2.

Wisłocki Jan, urz. bank., Grochowska 53.
— Władysław, kustosz. Długosza 37.
Wisłouch Antonina, lek. dent., Piłsudskiego 11.
— Władysław, inż., Łyczakowska 24.
Wiśniewska Franc., urzęd., Wołyńska 8.
Wiśniowska Kazimiera, urzęd., Urbanowicza 446.
Wisoky Gustaw, em. of. W. P., Oficerska 8.
Wisz Jadwiga, naucz. gimn. Ś. Jacka 16.
— Stanisław, urz. P. i T., Kącik 16.
Wiszek Chaim, krawiec, Bożnicza 20.
Wiszniewska Aniela, urz. P. K. P., Głęboka 14.
— Teresa, wł. dóbr, Listopada 28.
Wiszniewski Bolesł., naucz. Głęboka 27.
— Franc., piekarz, Szeptyckich 22.
— Piotr, urz. pryw., L. Sapiehy 89.
— Stanisław, wyw. P. P., W. Starka 13.
— Stanisław, wł. dóbr, Dąbrowskiego 7.
— Stanisł., urz. P. K. P., Małeckiego 10.
— Teofil, inst. wod., Lwowska 48.
— Władysław, urz. P. K. P., Franciszkańska 7.
Wiszniowski Bolesław, oficer W. P., Zadwórzańska 69.
Wisznowitz Leon, kupiec, Rynek 27.
— Maurycy, kupiec, Rynek 27.
— Saul, kupiec, Gródecka 101.
Wiszowski Piotr, urzęd. pryw., B. Głowackiego 7.
— Stefan. handl., Kordeckiego 1.
Wiślański Kazimierz Dr., lekarz asyst. U. J. K., Św. Mikołaja 19.
Wiśniewska Czesława, naucz. prywatna, Traugntta 4.
— Janina, naucz., Św. Józefa 3.
— Józefa, wł. autodor., Kr. Jadwigi 35.
— Olga. urz. państw., Zielona 50.
— Stanisława. wł. real., Gospodarska 9.
Wiśniewski Aleksander, urzędnik bank., Pauliców 12 b.
— Bolesł., prof. gimn., Potockiego 69.
— Czesław, zecer. Kazimierza W. 1.
— Edward, prefekt. Grunwaldzka 2.
— Franciszek, urz. P. i T., Stryjska 52.
— Jakób. młynarz, Głęboka 1.
— Jan. malarz pokoj., Zielona 43.
— Jan. urz. pryw., Rycerska 27.
— Jan. mechanik, Kąpielna 2.
— Kazimierz, inż., Mochnackiego 21.
— Michał, stolarz, Gródecka 46.
— Mieczysł., ślusarz, Rappaporta 15.
— Roman, inż., Balonowa 8.
— Stanisław, magaz. P. K. P., Dworzec Podzamcze.
— Tadeusz, urz. P. i T., Kamieniecka 2.
— Witold, inż., Zacharjewicza 7.
— Władysław, stolarz, 3 Maja 40.
— Zygmunt, malarz pok., Zielona 43.
Wiśniowiecki Kazimierz, kond. P. K. P., B. Głowackiego 11 a.
Wiśniowska Eufemia. naucz. prywat., Pohulanka 33.
Wiśniowski Henryk, asyst. polit., Małachowskiego 2.
— Jan, naucz., Cłowa 6.
— Karol. fryzjer, Zielona 5 a.
— Leopold, wł. druk., Ossolińskich 16.
— Stanisław, urz. dyr. lasów państw., Chorążczyzny 17.
— Tadeusz, urz. P. i T., Głęboka 19.
— Wiktor, urz. pryw., Stryjska 1.

Wit Adam, handl., pl. Kazimierza W. 7.
— Kazimierz, stolarz, Sklepińskiego 11.
Witamborski Kazimierz, ślusarz, Sygniówka Mała 62.
Witek Jan, ślusarz, Szeptyckich 5.
— Tadeusz, kupiec, Łyczakowska 70.
— Zygmunt, oficer W. P., Józefata 6.
— Zygmunt, woźny, Furmańska 1 a.
Witer Grzegorz, szewc, Zbarazka 6.
Witeszczak Aleksander, urz. miej., Żulińskiego 6.
Witesz Franc., rzeźnik, Sadłowskiego 1.
— Katarzyna, wł. real., Sadłowskiego 1.
Withner Adam, naucz., Tetmajera 7.
Wities Bernard, buchal., Bernsteina 10.
Witka Karolina, wł. real., Lw. Dzieci 32.
Witkiewicz Jan Dr., lek., Głęboka 14.
— Roman, prof., Issakowicza 12.
Witkower Benjamin, naucz. jęz. hebr., Zródlana 43.
Witkowicka Ludwika, naucz., Czarnieckiego 20.
— Teodozja, emer. naucz., Kadecka 14.
Witkowicki Franciszek, urz. woj., Nabielaka 30.
— Seweryn, buchalter, Boczna Kulparkowska 4.
Witkowska Helena, urz. państw., Pijarów 25.
— Zofja, urz. pr., Św. Teresy 4.
— Jadwiga Dr., lekarz, Mickiewicza 10.
Witkowski Edmund, urz. P. K. P., Gródecka 131.
— Jan, urz. pryw., Żółkiewska 120.
— Jan, krawiec, Balonowa 16.
— Kazimierz Dr., adwokat, Mickiewicza 10.
— Kazimierz, podmajstrzy murar., Św. Wojciecha 4.
— Maksymiljan, kontrolor M. K. E., Bogusławskiego 6.
— Michał, kraw., pl. Bernardyński 2 a.
— Mikołaj, woźny państw., Boczna Piaskowa 3.
— Robert, urz. pryw. Teresy 4.
— Stanisław, prof. U. J. K., Zielona 25.
Witkowyckyj Roman, urz. pryw., Małachowskiego 2.
Witlin Oswald, kupiec, Gródecka 38.
Witman Samnel, urzęd. państw., Janowska 43.
Witosławska Marja, wł. dóbr, Kochanowskiego 21.
Witosławski Józef, inż., Łyczakowska 43.
Witoszyński Karol, lakier., Mikołaja 9.
— Marjan, urz. pr., Szymonowiczów 14.
— Roman, sędzia, W. Pola 12.
Witowska Kamila, naucz. muzyki, Gliniańska 5.
Witowski Jan, urz. P. K. P., Słowackiego 79.
Witryk Jan, mech., Łyczakowska 64.
Witrykus Józef, techn. budow., Łyczakowska 134 a.
Witska Janina, mgr. fil. Nowy Świat 15
Witt Mendel, fryzjer, Kr. Jadwigi 18.
Wittek Wilh., kaflarz, Grochowska 34.
— Zofja, urz. P. i T., Arciszewskiego 8.
Wittels Ahraham, kupiec, Łazarza 6.
— Dawid, kand. adw., Kościuszki 5.
— Jakób, wł. dóbr, Kościuszki 5.
— Jonasz, em. urz. państw., Dekerta 4a.
— Leon, przemysł., Panieńska 17.
— Oskar, kupiec, Kopernika 42 b.

Wittes Rena, urzędn., Szpitalna 49.
Wittlin Adolf, Dr., adw., Batorego 32.
— Baruch, przem., Zyblikiewicza 26 a.
— Baruch, wł. dóbr, Kopernika 22.
— Benedykt, pianista, Supińskiego 5.
— Berl, kupiec, Kazimierzowska 5.
— Bernard, urz. hank., Badenich 8.
— Dawid, dzierż. dóbr. J. Strzemię 2.
— Edward Dr., lekarz, Obozowa 5.
— Edward Dr., lekarz, Supińskiego 5.
— Emanuel, lekarz, Ochronek 9.
— Izrael, kupiec, Rynek 14.
— Izydor, konc. adw., Wilczków 4.
— Jakób, kupiec, Zródlana 50.
— Kuno Dr., adw. Ossolińskich 15.
— Leizor, kupiec, pl. Misjonarski 7.
— Ludwik, urz. pryw., Supińskiego 5.
— Moses, kupiec, Kazimierzowska 5.
— Nachman, kupiec, Żółkiewska 72.
— Natan, kupiec, Pod Dębem 24.
— Rachel, wł. real., Potockiego 40.
— Rafael, ag. handl., Kotlarska 3.
— Simon, wł. real., Nowa 13 — Zam.
— Stanisław, urz. pr., Senatorska 7.
— Uszer, kupiec, Wilczków 4.
— Wiktorja Dr., lekarz, Potockiego 40.
— Zuzanna, wł. real., Piłsudskiego 11 a.
— Zygm., przemysł., Zyblikiewicza 26 a.
Wittman Abraham, wł. real., Alembeków 5.
— Feliks, tapicer, Łukomskiego 18.
— Filip, urz. pr., Zamarstynowska 27.
— Jan, blacharz, Łukomskiego 18.
— Józef, blacharz, Łukomskiego 18.
— Leon, drogista, Nabielaka 5.
— Ludwik, dent., Kazimierzowska 43.
— Łazarz, rzeźnik, K. Wielkiego 412.
— Łazarz, urz. pryw., Sykstuska 31.
Wittmann Adolf, architekt bud., Sykstuska 25.
— Bernard, kupiec, Alembeków 5.
— Edgar, majst. stol., Sienkiewicza 12.
— Jakób, piekarz, Panieńska 4.
— Jan, kupiec, Łyczakowska 15.
Wittner Antoni, wł. real., 3 Maja 27.
— Ferd., ślusarz, Kordeckiego 126.
— Stanisł., ślus. kol., Zyblikiewicza 31.
— Zygmunt, ślusarz, Kordeckiego 12 c.
Witus Stefan, magaz. P. K. P., K. Boczkowskiego 17.
Wituszyński Feliks, motor. M. K. E., Pijarów 33.
Witwicka Euzebja, sekr. sądow., Dąbrowskiego 8.
— Urszula, naucz., Kalecza 18.
Witwicki Andrzej, urz. pryw., Kurkowa 55.
— Janusz, inż. arch., Karmelicka 6.
— Stanisław, urz. bank., Badenich 9.
— Tadeusz, prof. semin. Potockiego 28.
— Tad., em. okr. wizyt. szk. Kalecza 18.
— Taras, zast. firmy, Marka 20.
Witz Arnold, spedytor, Kr. Leszczyńskiego 7.
— Bronisł., przemysł., Żółkiewska 153.
— Jakób, wł. real., Żółkiewska 153.
— Juljasz, prok. bank., Jachowicza 11a.
Witzinger Salomon, urz. pryw., Bernsteina 14.
Wizner Jakób, kuśnierz, Akademicka 3.
Wiznitzer Mordko, buchal., św. Anny 3.
Wixel Maurycy, st. radca kol., św. Anny 11 a.
— Paweł, przem., Bogusławskiego 9.

Wlassies Zbigniew, inż., Strzała 12.
Wlazło Michał, woźny, Sieniawska 4.
Wlislocki Kaz., mech., Krzywczyce 332.
— Stanisław, ślusarz, Gródecka 127.
Wlok Izrael, kupiec, Serbska 2 b.
Władyczka Józef, stolarz, Gdańska 14.
Władyka Antoni, kier. szkoły, Szeptyckich 44.
— Eryk, przemysł., Pełczyńska 5.
— Piotr, ślusarz, Kr. Leszczyńskiego 5.
— Piotr, monter wodoc., Kr. Leszczyńskiego 5.
Własenko, Aleks., aplik. sąd., 3 Maja 5.
Włoch Stanisław, ślusarz P. K. P., Czarneckiego 11.
Włodarczyk Wilh. ks., kapłan, Dwernickiego 48.
Włodek Stanisław, urzęd. bank., Na Bajkach 26.
— Tadeusz, inżyn., Listopada 37.
— Władysław, urzęd. Sykstuska 10.
Włodinger Moses, kupiec, Owocowa 8.
Włodyga Franciszek, dyr. sem. naucz., bocz. Łyczakowskiej 37 a.
— Jerzy, prof., bocz. Łyczakowskiej 37b.
Włodzimirski Walery, chemik sąd., Jagiellońska 18.
Włosiński Wiktor, grawer, Dekerta 14.
Wnorowski Hip., urz. państw., Chmielowskiego 7.
— Jerzy, urzęd., Sykstuska 62.
Wnuk Edw., maszyn. P. K. P., Lenartowicza 11.
— Kazimierz, urzęd. sąd., Kochanowskiego 16.
Wobróba Franc., urz. pr., Filipówka 12.
Wochanka Franciszek, st. majster kol., Gródecka 131.
Włodur Stan., magaz., Bogusławskiego 3.
Wodzicki Aleks., wł. dóbr, Ujejskiego 6.
— Jerzy, wł. dóbr, Ziemiałkowskiego 8.
Wodzimski Kaz., stol., Kordeckiego 30.
Wodzińska Marja, wł. real., Lelewela 5a.
Wodziński Tadeusz, emer. nacz. wydz. Dyr. P. i T. Boczna Stryjska 4.
— Tad., em. por. W. P., św Jacka 32.
Wohanka Franciszek, stolarz, Tadeusza 24 — Klep.
Wohl Bronisław, kand. adw., Mikołaja Reja 5.
— Karol, dr. konc. adw., Podlewskiego 9.
— Lina, wł. księg., Jachowicza 20.
— Wolf, urz. pryw., Lenartowicza 19.
Wohler Abraham, optyk, Jabłonowskich 34 a.
Wohlfeld Adolf Dr., adw., 3 Maja 11.
— Ignacy, wł. real., Grochowska 68.
Wohlman Filip, em. prof. gimn., Pełczyńska 24.
— Leon, wł. kaw. „Louvre", Podlewskiego 5.
— Nachmi, kand. adw., Świętokrzyska 5
— Zuzanna, asyst. far., Brajerowska 14.
— Benedykt, mgr. farm., Szpitalna 26.
— Zygfryd, inż. chem., Listopada 31.
Wohlmuth Abrah., urz. pryw., Na Błonie 52.
— Klara, urz. pryw., Na Błonie 52.
— Leon, urz. pryw. św. Zofji 32.
— Marek, urz. pryw., Na Błonie 52.
— Maurycy, urz. pr., Zyblikiewicza 24 a.
Wohn Stanisław, inż., arch., L. Sapiehy 61.
Wohnaut Jan, kupiec, 3 Maja 4.

Wojaczyńska Anna. położna. Spokojna 2.
Wojaczyński Ezechiel, urzęd. Ubezp. Społ., Warszawska 2.
— Kazimierz, kuśnierz. Warszawska 5.
Wojak Józef, stolarz, Warszawska 89.
— Juljusz, restaurator, Warszawska 93.
Wojakowski Adam, monter. Kopernika 29 a.
— Eryk, przemysł., Pełczyńska 5.
— Franciszek., em. podp., Gołąba 12.
— Kazimierz, urzęd.. Tarnowskiego 26.
Wojciak Zygm., urzęd., B. Bilińskich 11.
Wojcicki Jan, portjer, Jagiellońska 1.
— Michał, masz. P. K. P.. K. Boczkowskiego 12.
— Stanisł., radca bud., Łyczakowska 22.
— Stanisław, inż., Łyczakowska 22.
Wojciech Józef, urz. pocz.. Listopada 24.
Wojciechowska Aniela Dr., lekarz. Piłsudskiego 23.
— Karolina, wł. sklepu. Zielona 5.
— Leontyna, wł. realn.. Leśna 15.
— Marja, urzęd. Ubezp. Społ.. Arciszewskiego 8.
— Marja, urz. pryw., Friedrichów 5.
Wojciechowski Adam. urz. państw.. Marji Śnieżnej 8.
— Adam, urzęd. P. K. P., Zielona 5.
— Albin, kaflarz, Prosta 3.
— Andrzej, kucharz, Kordeckiego 32 a.
— Bronisław Dr., dyr. Gazoliny i poseł, Listopada 51.
— Ignacy, monter, Kr. Jadwigi 20.
— Jan, urzęd. P. K. P. Persenkowska 3.
— Jan, ślus. P. K. P. Zygmuntowska 3a.
— Jan, urzęd. P. K. P.. Nad Jarem 8.
— Juljan, em. urzęd. bank. Kochanowskiego 36.
— Karol, tech. dentysta, Zielona 1.
— Karol, ślusarz, Warszawska 10.
— Kaz., wł. prac. kilim., Leśna 15.
— Marcin, introligator. Stryjska 64.
— Marjan, urzęd., Lubelska 32.
— Michał, przemysł., Torosiewicza 5.
— Mikołaj, mechanik. Krótka 2.
— Tadeusz, tapicer, Hausnera 11 a.
— Tadeusz, geometra, Łyczakowska 14.
— Wiktor, woźny. Modrzejewskiej 3.
— Wincenty, introlig., Pijarów 42.
— Witołd, przemysł., Torosiewicza 5.
— Władysł., fryzjer, Zyblikiewicza 2.
— Władysł.. elektrom., Białohorska 56.
— Zdzisław, kaflarz, Prosta 3.
Wojcik Ignacy, kucharz, Koralnicka 6.
Wojcikiewicz Adam, sędzia. św. Kingi 22.
— Marja, urzęd. państw., Kluszyńska 7.
Wojczak Włodz., urz. pr. b. Pijarów 56c.
Wojda Emil, urz. M. Z. E., B. Kulparkowska 11 a.
— Wiktor, portjer, Hallera 3.
Wojdyło Jan, wł. realn., Jałowiec 150.
Wojdziński Antoni, artysta dram., Śniadeckich 6.
Wojewidka Teodozy, em. urzęd., Chodorowskiego 17.
Wojewoda Rudolf, urzęd. poczt., Supińskiego 22.
Wojewódka Natalja, aktorka, Chocimska 7.
Wojkowski Mieczysław, wizytator szkolny, Snopkowska 27.
Wojnar Józef, kowal, J. Strzemię 4.
— Kazimiera, retuszerka, Kampiana 15.
— Wlad., brukarz, Hotoszczańska 80.

Wojnarowicz Franciszek, lakiernik. Janowska 77.
— Czesław, ślusarz. B. Dekerta 1 a.
— Franciszek, szewc, św. Piotra 5.
— Franciszek, kapelm., 29 Listopada 1.
— Jan, malarz, Podzamcze 9.
— Marjan, woźny skarb., św. Kingi 26.
— Michał, kupiec. Batorego 34.
— Mieczysław, rolnik, Wałowa 27.
— Mieczysław, krawiec. Warszawska 23.
— Stanisław, urz. państw.. Miejska 14.
— Stanisława. pom. lekarska, Franciszkańska 2.
— Władysław, krawiec, Gródecka 23.
— Władysł., kaflarz, Dwernickiego 50.
— Zuzanna, kier. sklepu. św. Jana 1.
Wojnarowski Czesław, urzęd. prywatny. Zygmuntowska 5.
— Edward, urzęd.. Sakramentek 3.
— Izydor, prokur., Żółkiewska 173.
— Stanisław, współprac. redakc.. św. Szymona 1.
— Stefan. ślusarz, Stawowa 8.
— Wadysł., nadz. rzeczny. Tarnowskiego 23.
— Władysław, stolarz, Stawowa 18.
Wojnarowskyj Tych ks.. kapłan. św. Jura 5.
Wojnicz Adolf, szewc, Gospodarska 31.
Wojniłower Toni, instruktorka, Słowackiego 1.
Wojnowska Franciszka, wł. real., Obrońców Lwowa 21.
Wojnowski Aleksander, urzęd. państw., Obrońców Lwowa 21.
— Hipolit, urz. poczt., B. Głowackiego 24.
Wojt Jan, monter, Lenartowicza 11 a.
Wojtal Piotr, ślusarz, Łyczakowska 8.
Wojtalewicz Jan, wł. piekarni, Żółkiewska 78.
— Matylda, naucz. państw., Jabłonowskich 18.
— Stanisław, kupiec, Łyczakowska 84.
Wojtalowicz Walery. przemysłowiec, L. Dzieci 61.
Wojtałowicz Elżbieta, urzęd. P. K. P., Ogrodnicka 18.
— Józef, kino-operat., Blacharska 1.
Wojtan Bolesław, urzęd. ubezp., Częstochowska 28.
— Władysław, prof. Politech., Bilczewskiego 11.
Wojtanowicz Antoni, stelmach. Tetmajera 5.
— Rozalja, urzęd. pryw., B. Głowackiego 12.
Wojtarowicz Mieczysław, urzęd. Urz. Woj., Hausnera 15.
Wojtas Jan, em. prof. gimn., Nad Jarem 8.
— Stanisław, ślusarz, Sienkiewicza 22.
Wojtasiewicz Andrzej. urzędnik państw., Romanowicza 11 a.
— Józef, ofic. W. P., Dembińskiego 2.
Wojtasz Jan, pom. handl., Sykstuska 21.
Wojtawicka Rozalja, urz. pryw., Gródecka 38.
Wojtkiewicz Jan, maszyn., Pijarów 54 b.
Wojtoń Władysł., stolarz, Panieńska 13.
Wojtowicz Bazyli, bronzownik. J. Hermana 12.
— Bronisław, monter P. K. P., Gródecka 131.

— Bronisław, urz. M. Z. E., Grunwaldzka 9.
— Emil, ślusarz M. Z. E., Sucha 5.
— Franciszek, podurz. poczt.. Wszystkich Świętych 7.
— Jan, mechanik, Krasickich 5.
— Jan, monter, Nad Pełtwią 7.
— Karol, urz., Zyblikiewicza 13.
— Leopold, em. ofic. WP., Nabielaka 8
— Marja, naucz., Nabielaka 18.
— Marj., prof. gim., Czereśniowa 11 a.
— Marjan. prof. kursu kadetów, Kadecka 7.
— Michał, nrz. pryw., Kordeckiego 5.
— Paulina, sekret.. Sobieskiego 3.
— Paweł. stolarz P. K. P.. Urbanowicza 480.
— Piotr, art. rzeźbiarz, św. Teresy 4.
— Stan., ofic. WP., Teatyńska 7.
— Świetosław Piotr. urzędn. Magistr., 29 Listopada 5.
— Wład., poseł na Sejm, insp. szkolny, Zyblikiewicza 26.
— Włodz., pom. handl., Źródlana 48.
— Zofja, naucz.. Pod Koleją 8.
— Zofja, urzędn., 3 Maja 21.
Wojtów Eustachy, właśc. realności, Leśna 11 a.
— Leon Michał, dyr. szk., Zielona 8.
— Miecz., mal., Stebelińskich 24.
Wojtuch Stan., introl., Marcina 27.
Wojtych Kaz., jubiler. Koralnicka 4.
Wojtyga Stefan, kaflarz, Zielona 58.
Wojtyszyn Aleksan. woźny, Grunwaldzka 5.
— Bazyli, ślusarz maszyn.. Zamknięta.
— Władysław, woźny poczty, Krasuczyńska 127.
Wokacz Bron., maszyn. P. K. P., Gródecka 49.
Wokroj Franciszek, urz. pryw. pl. Unji Brzeskiej 2.
Wokrój Irena, naucz., Dunin-Borkowskich 17.
— Jan, inż., urz. Urz. Woj., Dunin-Borkowskich 17.
Wolak Jan, szofer. Jak. Strzemię 11.
— Jan. kier. warst., Na Bajkach 31.
— Józef. urz. P. K. P.. Krasickich 5.
— Józef, przemysł.. Snopkowska 18.
— Karol. przemysł.. Snopkowska 18.
— Zygmunt. urzędn. Głowińskiego 17.
Wolanek Erwin. emer. ofic. W. P. Łazarza 8
Wolanik Eljasz, majster szewski, za rog. Gródecką 14.
— Marja, inkas.. Modrzejewskiej 11 a.
Wolanin Józef, skondysta Gal. Kasy Oszcz., Piłsudskiego 2.
Wolankówna Alina. urzęd. Izby Skarbowej, Kochanowskiego 16.
Wolanowski Juljan. urzęd. pryw.. Stryjska 38.
Wolańczyk Edmund. naucz., Lwowskich Dzieci 66.
— Marjan Dr., prof. gimn., Kr. Leszczyńskiego 8 a.
— Stanisław, krawiec. Jak. Strzemię 3.
Wolańska Aleksandra, naucz., Rynek 26.
— Anna, wł. realn., Technicka 4.
— Marja, naucz., Rynek 26.
— Marja, wdowa po kpt. WP., Wałowa 20.
— Stanisława, urz. Magistr., Piaskowa 18.
— Wanda, naucz. Zakł. Głuch., Łyczakowska 33.
— Zofja, urz. poczty, Obertyńska 8.
— Zofja, urz. Mgtu, Zyblikiewicza 15.
Wolański Eug., urz. kol., Gródecka 68.
— Franciszek, ziemianin, Technicka 4.
— Jan, em. prof. gimn., Tarnowskiego 55.
— Jarosław, stolarz, Łokietka 8.
— Józef, skont. bank., Kotlarska 2.
— Józef, urz. kolej., 3 Maja 34.
— Kazimierz, urz. pr., Szeptyckich 41.
— Piotr, woźny sąd., Gródecka 34.
— Stanisław, urz. sąd., Szeptyckich 41.
— Stanisław, zarz. apteki Szpit. Powszech., Łyczakowska 33.
— Stefan, st. majster P. K. P., Zadwórzańska 94.
— Tadeusz, urz. pryw., Piaskowa 18.
— Teodor, magaz., Dekerta 24.
— Wacław, urz. miej., 29 Listopada 30.
— Wincenty, em. naucz., Listopada 7.
— Witold, inż., emer. ofic. W. P., Pełczyńska 5.
Wolczak Stefan, kond. M. K. E., Bocz. Bilińskich 11.
Woleński Bol., nrz. Mgtu, Lelewela 6 a.
Woleński Bol., urz. Mgtu, Lelewela 6 a.
— Franciszek asyst. Uniwers., Lelewela 6 a.
Woleński-Mirski Tadeusz, oficer W. P., Bocz. Pijarów 6.
Wolf Abraham, kupiec, Pod Dębem 4.
— Abraham, krawiec męski, pl. Bernardyński 15.
— Abraham, urz. pryw., Wolności 8.
— Abrah., pom. handl., Słoneczna 18.
— Adam, urz. m., Na Błonie hoczna 31.
— Aron Dr., lekarz, Batorego 32.
— Bernard, urzęd., Kuszewicza 12.
— Dawid, kupiec, Krzywa 19.
— Edward, handl., Żółkiewska 129.
— Emilja, naucz., Gródecka 131.
— Filip, urz. P. K. P., Gródecka 127.
— Filip, płatn., Kr. Leszczyńskiego 5.
— Giza, naucz. pryw., Łyczakowska 62.
— Gusta, wł. sklepu, Żółkiewska 5.
— Gustaw, aplik. adw., Sykstuska 42.
— Ida, urzęd. pryw., Jachowicza 18.
— Izrael, kupiec, Bernsteina 16.
— Izrael, krawiec, Nowa 7.
— Izydor, złotnik, Kościuszki 3.
— Jan, naucz., Inwalidów 1.
— Józef Dr., lekarz, Głowińskiego 7.
— Julja, sekr. Urz. Woj., Janowska 88.
— Kamila, urzęd. państw., Friedrichów 10.
— Karol, ślusarz, Rycerska 33.
— Leon, Dr. adw., Sykstuska 42.
— Leon, techn. dent., Zielona 59.
— Leopold, urz. kol., Grochowska 78.
— Leopold, komin., L. Sapiehy 49.
— Matylda, urz. P.K.P., Gródecka 131.
— Mendel, wł. mlecz., Żółkiewska 129.
— Mojżesz, kupiec, Berka Joselew. 11.
— Salomon, kupiec, Żółkiewska 5.
— Samuel, spedytor, L. Sapiehy 28.
— Szaja, kupiec, Gazowa 6.
— Zygmunt, urz. pryw., Fredry 4 a.
Wolfang Józef, kupiec, Potockiego 15 a.
Wolfarth Włodz., wł. dóbr., pl. Bernardyński 2.
Wolfinger Franc. urz. Ubezp., Piekarska 43.
Wolfman Grzegorz, dyr. f-my handl. Fredry 9.
— Michał, inż. mech., Fredry 9.
Wolfram Dawid, ag. handl., Stryjska 20.
— Gerson, naucz., L. Sapiehy 45.
Wolfsberg Izrael, asesor rab., Cechowa 11.
— Józef, rzezak ryt., Krasickich 20.
— Mechel, krawiec, Szumlańskich 11 a.
Wolfshant Hersch, naucz., Wąska 6.
*Wolfstte*l Mojż., inkas., Janowska 55.
Wolfstal Maurycy, prof. konserw., Chorążczyzny 6.
Wolfstal Arnold, prof. muz., Sykstuska 62.
Wolfsthal Izydor, jubil., Sykstuska 19.
Wolfsthal Juljusz, kier. sklepu, św. Michała 13.
— Maks, urz. pryw., P. Skargi 12.
— Meier, inż., Kleparowska 7 a.
Wolin Aleks., woźny, Gipsowa 19.
Woliński Adam, kupiec, Zamarstynowska 33.
— Stanisław, urz., św. Zofji 14.
— Wład., kpt. W. P., Gródecka 8 a.
Wolisch Henryka, współwł. realn., Kopernika 18.
Wollisch Jakób, kupiec, Wałowa 2.
Wolken Berl, kup., Kleparowska 7 a.
— Edm. Dr., adw., Podlewskiego 3.
— Emil, agent, Torosiewicza 15.
— Ester, wł. realn., Kotlarska 10.
Fryderyk, handlow., Gołąba 10.
— Herman, ag. handl., Balonowa 7.
— Juljusz, ag. handl., Czackiego 4.
— Szymon, urz. pryw. Dominikańska 2.
Wolkenberg Adolf, portjer hotelowy, Rzeźnicka 7.
Wolków Franc., przem., Lwowska 11.
Wollach, Zallel, mistrz blach., Łyczakowska 45.
Woller Karol Dr., lekarz, Batorego 6.
Wollisch Abraham, urzęd. poczt., Na Bajkach 6.
— Alfred, urz. pryw., Domagaliczów 5.
— Leon, urz. pryw., Szymona 2.
Wolmer Jan, emer. dyr., Batorego 26.
Wolmuth Zygm., urz. pryw., Działyńskich 11.
Wolner Gecel, Dr., lekarz, Brajerowska 4.
Wolosker Saul, urz. pr., Sykstuska 58 a.
Wolska Barbara, prof. gimn., Kochanowskiego 8.
— Bolesława, urz. pr., Łyczakowska 6.
— Felicja, inspek. P. Z. U. W., Badenich 7.
— Filipina, naucz., Nowy Świat 20.
— Helena, kontr. poczt., Widok 354.
Wolski Jan, inż. leśnik, Chorążczyzny 17.
— Józef, mistrz stol., Ilkiewicza 6.
— Kaz., wł. dóbr, Kurkowa 17.
— Kaz., insp., P. Z. U. W., Badenich 7.
— Ludwik, mistrz stol., Stryjska 18.
— Stanisław, ag. handl. Słodowa 10.
— Zbign., apl. sąd., Asnyka 9.
— Zygm., ag. handl., Słodowa 10.
Wolтyński Marjan, architekt, Droga Krzywczyc 380.
Wolwowicz Franc., urzęd. państw., Rutowskiego 17.

Wota Wład., komisjon. hotel., Kresowa 10 a.
Wolczuk Filip, urz. pryw., Szopena 4.
Wolk Joachim, elektromon., Sieniawska 12.
— Stanisław, stolarz, Konopnickiej 9.
— Tad., grzebieniarz, Konopnickiej 9.
Wołkowyski Mendel, kupiec, Zyblikiewicza 20.
Wołoczyński Roman, radca Zarz. m., Krakowska 7.
Wołosecki Kaz., urzęd., Okólskiego 4.
Wołosiański Emil, urz. pryw., Paulinów 1.
Woloski Naftali, kup., Lenartowicza 14.
— Stefan, urz. pryw., Zamojskiego 12.
Wołoszczak Karolina, wł. real., Ibeninga 38.
Wołoszczuk Jadwiga, kontr. poczt., Teatyńska 27.
— Józef, kand. adw., Teatyńska 27.
— Juljan, urz. handl., Obwodowa 4.
— Kazimierz, urz. pryw., Józafata 9.
Wołoszyn Aron, urz. pr., Potockiego 22.
— Bazyli, woźny szk., Zachariewicza 1.
— Jan, ślusarz M. Z. E., Warszawska 84 a.
— Jan Dr., adw., Friedrichów 12.
— Józef, woźny starost., Cmentarna 5.
— Krystyna, urz. kolej., Zygmuntowska 5.
— Leon, kup., Tarnowskiego 15.
— Marja, inkasentka, Sobieskiego 45.
— Michał Dr., adw., Szaszkiewicza 2.
— Piotr, em. dyr. szk., Sobieskiego 32.
— Stanisław, *kominiarz, Tkacka 19.
— Stefan, kino-op., Zamarstynowska 3.
Wołoszynowicz Stefan, mech.-szofer, Droga Wulecka 70.
— Wład., masz. kol., B. Głowackiego 7.
— Włodz., urz. państw., Gródecka 18.
Wołoszynowski Feliks, urzędnik pryw., B. Głowackiego 4.
— Jan, magaz. fabr. „Tlen“, Ogrodnicka 7.
— Stefan, urzędn., Potockiego 118.
Wołoszyński Jan, art. mal., Orlat 11.
— Konrad, inż., Pułaskiego 14.
— Rafał, urz. kolej., Pijarów 25.
— Stanisław, naucz. szk. powsz.. Anczewskich 12.
— Tad., urz. Mgtu, Św. Pitra 25.
— Wład., kond. kolej., Bilińskich 16.
Wołowiec Marja, nauczyc., Zyblikiewicza 7.
Wołowski Izydor, kup., Kalecza 14.
— Mendel Dr., lekarz, Ossolińskich 14.
Wołynec Bohdan, inż. agron., Koszarowa 10.
Wołyniec Andrzej, majster P. K. P., Białohorska 76.
— Kuźma, tok. met.. Karnicka 12.
— Stefan, naucz. pr., Kasztelańska 5.
Wonca Józef, bileter kinowy, Hetmańska 6.
Wonda Stan. ślus. masz., Żółkiewska 66.
Wondraczek: Leopold, urz. państw., Żółkiewska 151.
— Marjan, em. urz. Woj. In., Hausnera 11 a.
— Wilh., maszyn. P. K. P., Dekerta 17.
Wondrausch Adam, inż.. św. Zofji 49.
Wondrausch Stanisław, prokur., Sądu okr., Pułaskiego 4.
— Witold, inż. Zarz. m., Św. Marka 18.
Woniak Michał, nrz. państw., Teatyńska 37.
Wopaterni Ryszard, dyr. poczt.. Technicka 10.
Worobec Michał, urz. pr., Heninga 28.
— Wiktor, redaktor, Cetnarowska 23.
Worobij Jan, ślusarz, Bogdanówka 9.
Worobijczyk Izaak, korespond.. Kazimierzowska 43.
Woroniecki Konst.., ziemianin. Technicka 10.
— Michał, urz. ubezp., Gipsowa 2 a.
Woroniuch Jan, rusznik., Rycerska 23.
Woroszyński Zygm., inż. ,radca urzęd. Wojew., Św. Zofji 6.
Woszczak Dymitr, urzęd. pryw., Kochanowskiego 64.
— Ludwik, przeds. przewoz. bndowl.. Wulka Panieńska 16 c.
Woszczerowicz Jacek, aktor, Ochronek 11 a.
Woszczyński Juljan Dr., lekarz, Kulparków, Zakład.
Woś Łukasz, urzędn., Lindego 8.
Wowk Jan, wł. restaur., Św. Zofji 61
— Marja, aktorka teatr. miej., Stryjska 66.
— Michał, naucz. pryw., Stryjska 66.
— Semen, kupiec, Tarnowskiego 14.
Woycicka Marja, urzęd. ubezp. Sierpowa 7.
Woycicki Czesław, prezes Sądu apelac., Kochanowskiego 93.
— Józef, agronom, Żeromskiego 5.
Woyciechowska Aniela Dr.. lekarz, Zimorowicza 3.
— Klementyna, urz. M. Z. E., Szeptyckich 41.
Woyciechowski Jerzy. komendant policji, Piłsudskiego 23.
— Wład., lekarz wet., Szeptyckich 41.
Woycikiewicz Aleks., adm. realn., Supińskiego 24.
Woynarowski Izydor. urz. pryw. Głęboka 14.
— Witalis. urz. P. K. P., Głęboka 14.
Wozaczyński Jan, przemysł.. Św. Antoniego 15.
Wozimko Józef. naucz., Boczna Pasieczna 359.
Woźniacki Wawrz., urz. P. K. P., Na Błonie 14 a.
Woźniak Andrzej ks., kapłan, Św. Józefa 6.
— Franciszek, urz. pryw.. Legjonów 1.
— Józef, portj., Lwowskich Dzieci 59.
— Karol, urzędn.. Franciszkańska 2.
— Karol, urz. pryw., Łyczakowska 79.
— Kazim., urz. państw., Gródecka 131.
— Michał, urz. P. K. P., Rycerska 23.
— Michał, prof. gimn., Bonifratrów 14.
— Stanisław, zegarm.. Łyczakowska 4.
— Zofja, urz. pryw., Czarnieckiego 26.
Woźniakowska Ludwika, urz. państw., Potockiego 7.
Woźniakowski Bogdan, agronom, Zamojskiego 15.
— Henryk, ziemian., Zyblikiewicza 25.
— Jan, ofic. W. P., Grochowska 4.
— Mieczysław, absł. inż. las.. Teatyńska 11.
Woźny Jan, krawiec, Torosiewicza 30.
— Jan, palacz maszyn., Równa 17.
— Jan, instruk. szk. Torosiewicza 29.
— Jan, urz. pryw., Akcyzowa 1.
— Michał, organista, Bilczewskiego 5.
— Michał, organ., Bocz. Graniczna 7.
Wójciak Marceli, mistrz szewski, Kętrzyńskiego 35.
— Ludwik. mistrz malarski, Kętrzyńskiego 27.
Wójcicka Bronisława, urz. pryw., Zyblikiewicza 13.
Wójcicki Antoni, szewc, Weteranów 3.
— Edward, naucz., Średnia 27.
— Jan, inż., Kadecka 9.
— Zenon, introlig., Murarska 21.
— Zenon, urzęd., św. Kingi 12.
Wójcik Eug., urz. państw. Kadecka 1.
— Franc., urz. P. K. P., L. Sapiehy 75.
— Franciszek, ofic. W. P., Łyczakowska 135.
— Franc., ksiądz, prof., Nabielaka 7.
— Genowefa, urz. państw., Droga Wulecka 124.
— Jan, urz. pocz., Szymonowiczów 1-3.
— Jan, prof., Wiśniowieckich 4.
— Juljusz, naucz. pryw., Pełczyńska 33.
— Jadwiga, naucz., Kadecka 4.
— Klementyna, urz. P. K. P., Kochanowskiego 73.
— Konst., urz. państw., Kurkowa 11 a.
— Roman, inż., Bilińskich 21.
— Roman, malarz. pok., Składowa 8.
— Stanisław, tokarz P. K. P., Za rog. Gródecką 5.
— Tadeusz, urz. poczt., Gródecka 127.
— Tadeusz, urz. techn., Pełczyńska 33.
— Wilh., urz. państw., Łyczakowska 23.
Wójcikiewicz Kazim., kupiec, Kluszyńska 7.
— Lesław, inż., Hoffmana 30.
— Tadeusz, em. radca, Małachowskiego 2.
Wójtowicz Kaz., buchalter, Dekerta 14.
— Stanisław, aptekarz, Wiśniowiecki 8.
— Stanisława naucz., Św. Marcina 35.
Wójtów Eustachy, właśc. real. Leśna 19
Wóycicka Stanisława, właśc. pracowni sukien, Akademicka 22.
Wrabec Aniela, naucz. Łyczakowska 29.
— Dominik, Mgr. praw. Łyczakowska 29.
— Marja, naucz., Łyczakowska 29.
Wrażej Eug., inż.. Obozowa 4.
— Henryk, urz. Jabłonowskich 28.
Wreciowa Iwanna, naucz., Pasieczna 15.
Wrona Andrzej, dentysta, Zielona 5 a.
— Miecz., inżynier, Gródecka 127.
— Zygm., urz., Sucha 24.
Wronka, Miecz., ofic. W. P.. Oficerska 24.
Wrońska Anna, naucz., Długosza 29.
— Wanda. naucz., Gołąbka 3.
Wroński Antoni, muzyk, Kalecza 6.
— Eugenjusz, kupiec, Gołąbka 3.
Wroński Wład., platniczy, Stawowa 3.
Wrotnowska Leontyna, oficjant Magtu, Łazarza 6.
Wrotny Marjan, kupiec, Gródecka 13.
Wróbel Aleks. inż. chemik, Supińskiego 1.
— Aleksander, kuśnierz, Halicka 20.
— Eug., piwowar, Ormiańska 19.
— Franc., inkas., Pełczyńska 5 a.
— Franc., urz. pryw., Słodowa 1.

Wróbel Ksawery, tokarz P. K. P., Janowska 77.
— Franc., urz. państw., Nowej Rzeźni 42.
— Franc., krawiec, Lenartowicza 7.
— Jan, kond. M. K. E. Zborowskich 40.
— Jan, urz. pryw., Potockiego 55.
— Jan, star. radca skarb., Mączna 20.
— Józef. urz., Potockiego 91.
— Józef, zarządca ceg., Droga Sichowska 31.
— Józef, buchalt., Znies., Równa 7.
— Kazimierz, urz. państw., Wandy 12.
— Marja, prof. gim., Nabielaka 15.
— Marja, urzęd. państw., Jabłonowskich 24.
— Marjan, restaurator, Warszawska 70.
— Michał, urz. państw. Szymona 2.
— Tad., urzęd., Mączna 20.
— Tad., mechanik, Ormiańska 19.
— Tad., inż.-arch., Supińskiego 1.
— Walenty, listonosz, Św. Józefa 3.
— Wład., st. majster P. K. P., Błonie Janowskie 27 a.
Wróblewska Aniela, urz. Ub. Sp., Pełczyńska 26.
— Anna, naucz, pl. Bernardyński 3.
— Antonina, właść. real., Kętrzyńskiego 46.
Wróblewski Aleks., agronom, Klonowicza 4.
— Bolesław Dr., adw., Głowińskiego 14.
— Edw., funkc. P. K. P. Zacisze 54.
— Feliks, mistrz. szkl., Kochanowskiego 92.
— Józef, ślusarz, Podzamcze 7.
— Józef, urz. pryw., Poprzeczna 475.
— Józef, kond. M. Z. E., Kadecka 30.
— Józef Dr., adw., Sykstuska 54.
— Juljan, urz. pryw., Sobieskiego 192.
— Kazimierz, mistrz szewski, Nabielaka 11 a.
— Maks., urz. pryw., Gródecka 127.
— Marjan, urz. państw., Szeptyckich 27.
— Michał, urz. P. K. P., Gródecka 127.
— Ryszard, urz. bank., Sykstuska 54.
— Stan., urz. P. K. P., Grunwaldzka 9.
— Władysław, pułk., WP. w st. sp., Św. Marka 7.
— Władysł., naucz., Wyspiańskiego 38.
Wróbrawski Marjan, urz. państw., Szeptyckich 27.
Wrześniowski Franc., urz. bank., 3-go Maja 5.
— Józef. oficer WP., Kochanowskiego 26.
— Stefan, urz. pryw., Potockiego 6.
— Tad., urz. państw., pl. Smolki 7.
Wrzoś Tad., urz. państw., Zadwórzańska 32.
Wszeteczka Teofil. muzyk. Warszawska 11.
Wucha Edar, naucz. gim., Zadwórzańska 21.
Wuchowicz Dominik. arch., Zyblikiewicza 17.
Wuczkowski Mich., kafl., Piekarska 45.
Wudkiewicz Antoni. asesor P. K. P., Dekerta 21.
Wuffka Kaz., kpt. W. P., Lenartowicza 9.
Wulczak Adam, cukiern., Piekarska 20.
Wunder Salomon, kupiec, Gródecka 34.
Wunderman Emil, knp., Boimów 31.
Wunsch, Abraham, kup., Żółkiewska 3.
— Jakób, urzęd. pryw., Żółkiewska 3.
Wurm Albert, agent handl. Owocowa 6.
— Cecylja, naucz. pr., Kołłątaja 1.
— Chaskel, handl. drzew., Legjonów 39.
— Dawid, ag. handl., Bilczewskiego 4.
— Eljasz, kupiec, Krakowska 17.
— Czesław, inż., L. Sapiehy 37.
— Izaak, kupiec, Kochanowskiego 20.
— Jakób, urz. pryw., Bema 12 b.
— Segal, przemysł., Domagalicz 3.
— Maks., handl., Bart. Głowackiego 12.
— Nuchim, naucz., Janowska 35.
— Oskar, handl., Łokietka 12.
— Stefan, urzędn., Dwernickiego 46.
— Wład., urzędn., M. Magdaleny 3.
— Wolf, urzędn. Bilczewskiego 4.
Wurst Stan., em. radca skarbu, Akademicki 2.
Wurzel Henryk, tech. dent., Senatorska 9.
— Henryk, urz. pryw., Boimów 25.
— Józef, urz. pryw., Krasickich 7.
— Juljusz Dr., adw., Słowackiego 18.
— Oskar, urz. pryw., Paulinów 12.
— Ozjasz, urz. pryw., Łokietka 12.
— Simon, kupiec, J. Hermana 2.
— Zalel, wł. szwalni, Dąbrowskiego 7.
Wybraniec Wacława, nauczycielka, Krasickich 5.
Wybranowska Wanda, urz. pryw., Murarska 36.
— Wybranowski Klem., of. WP., Jabłonowskich 30.
Wychera Helena, urz. Z. U. od wyp., Teatyńska 37.
— Józef, wł. autodor., Kordeckiego 14.
Wyczesany Tad., urz. P. K. P., B. Głowackiego 34.
Wyczółkowski Stef., major, Torosiewicza 1.
Wyczyński Józef, dzierż. folw., Persenkówka 1.
— Kazimierz, urz. poczt., Kochanowskiego 84.
Wyderka Franc., dent., Droga Pasieczna 264.
— Józef, hadl., Kochanowskiego 84.
Wydra Kazim., inż., Św. Teresy 36.
Wydro Wład., urzęd. P. K. P., Gródecka 127.
Wydrych Adam, handl., Żeromskiego 5.
Wygard Ignacy, nacz. dyr. syndyk. przem. naft., Pułaskiego 1.
Wygaś Maciej, rew. celny, Zadwórzańska 9.
Wygnaniec Franciszek, urz. pryw. Węgierska.
— Stefan, portj. M. Z. E., Stryjska 70.
Wygoda Stanisława, naucz. Rynek 26.
Wygrzywalski Feliks, art. mal., Stryjska 56.
— Feliks, art. mal., Piaskowa 11.
— Tad., art. mal., Pasieczna bocz. 717.
— Tadeusz, fotograf, Hausnera 8.
Wychowski Stanisław, ziemianin, Mochnackiego 22.
Wyjalek Kaz., urz., Kochanowskiego 78.
Wygnar Eufrozyna, naucz. Gródecka 95.
— Iwan, naucz., Gródecka 95.
Wypasek Celestyn, wł. real., Arciszewskiego 8.
Wyporek Stef., inż., Włas. Strzecha 16.
Wyrębski Wład., kup., Snopkowska 35.
Wyrobek Janina, naucz., Batorego 34.
Wyrwa Edw., kontr. Magtu, Arciszewskiego 8.
Wyrzykowska Klement., naucz., Św. Zofji 6.
Wyrzykowski Edw., urz. państw., Domsa 7.
— Kazim., Dr. lek., Mochnackiego 36.
Wysocka Adolfina, urz. prywat., Potockiego 69.
— Janina, urz. M. Z. E., Nabielaka 43.
— Zofja, art. mal., pl. Akademicki 3.
Wysocki Ant. ks., kapłan, Dominikańska 2.
— Jan, em. urz. sąd., 29 Listopada 15.
— Jan, budown., Cetnarowska 22.
— Józef Dr., lekarz, Potockiego 40.
— Józef, urz. pryw., Potockiego 69.
— Kazim., urz. sąd., Chocimska 1.
— Marcin, emer. gener., Akademicki 3.
— Marjan, inż.-leśn., Św. Teresy 2 c.
— Rudolf, urz. poczt., Kurkowa 22.
— Stanisław, kond. P. K. P., L. Sapiehy 85.
— Stanisław, arch., Warneńczyka 24.
— Stanisław, naucz., Chocimska 1.
— Władysław, piwniczy, pl. Marjacki 1.
— Włodz., inż.-rol., pl. Akademicki 3
Wysoczańska Stef., kier. szkoły, Weteranów 11.
Wysoczański Jan, urz. pryw., Weteranów 11.
— Jan, oficer WP., Jabłonowskich 30.
— Roman, urz. państw., Grottgera 4.
— Władysł., urz. państw., Zadwórzańska 11.
— Włodz., ofic. W. P., Białohorska 10
— Jan, urz. pryw., Stryjska bocz. 4.
Wysokiński Aleks., em. urz. prok., pl. Bilczewskiego 4.
Wyspiański Franc., em. naucz., Lwowskie Dzieci 34.
— Józef, urz. pryw., Skarbkowska 5.
— Maks., ases. kol., Kr. Jadwigi 30.
— Tad., inż. P. K. P., Stryjska 6.
— Władysł., em. sędzia, Pełczyńska 20.
Wyszyńska Bronisł., naucz., Krasińskiego 17.
— Karolina, urz. pr., Supińskiego 20.
Wyszyński Jarosław, egzek. podatk., Rutowskiego 16.
— Józef, dzierż. folw., Persenkówka, folwark.
— Józef, mistrz kam., Lwow. Dzieci 48.
— Michał ks. prof. U. J. K., pl. Kapitulny 7.
— Otton, inż. górn., Kwiatkowska 15.
— Władysław dr., urz. państw., pl. Kapitulny 7.
— Władysław, urzęd. państw., Krasińskiego 15.
Wytanowicz Eljasz Dr., prof. szk. handlowej, Malachowskiego 2.
Wytrukus Józef, adj. gosp., W. Pola 9.
Wytwyckyj Iwan, redakt., Zacerkiewna 2.
Wyzina Emiljan, lek. wet., Małachowskiego 2.
Wyżychowski Jan, urz. kontr. skarb., Łukomskiego 7.

Z

Zacharjasiewicz Kajetan, aplik. adw., Pijarów 5.
— Stanisław, redaktor, Własna Strzecha 18.
— Stanisław, kand. adw. Św. Zofji 44.
— Teodor, apl. adw., Św. Zofji 44.
Zachariewicz Juljan, prof. gimn., Jałowiec.
— Julj., przemysł, 29 Listopada 44.
Zacharjasiewicz Marjan, pianista, Kalecza 6.
Zacharko Kazimierz, kelner, Kasztelańska 3.
— Michał, handlow., Piaskowa 4.
— Teodor, rzeźnik, Mączna 17.
Zacharków Jan, urz. państw., Szeptyckich 15.
Zacharów Honorata, urzędn. P. K. P., Szeptyckich 33.
Zacharski Edward, prof. gimn., Lenartowicza 16.
— Franciszek, st. dozorca celny, Lewandowskiego Sienkiewicza 26.
— Kazimierz, naucz., Szwedzka 1.
— Klaudjusz, urzędn. P. K. P., Lenartowicza 16.
— Ryszard, ppułk. lekarz, Kleparowska 27.
Zachert Karol, majster mur., W. Starka 1.
Zachler Leon, urzędn. bank., Głowińskiego 27.
Zachman Hermina, wł. real., Bema 18.
Zachodna Aleksandra, wł. real., Snopkowska 83.
Zachodny Włodzimierz, stolarz, Wybranowskiego 2.
Zachodyla Tadeusz, stolarz. Zamarst. Paderewskiego 10.
Zachowal Paulina, położna. Zamarst., Nowa 12.
Zachuta Antoni, urzędn. P. K. P., Na Baikach 17.
Zaczek Adam, naucz., L. Sapiehy 61.
— Leszek, wł. pralni, Św. Zofii 9.
Zaczkiewicz Piotr, rzeźnik, Torowa L. 15 a.
Zaczkowska Marja naucz., Dekerta Boczna 8.
Zaczkowski Bolesław, portjer muzeum, Rutowskiego 17.
Zaczyńska Janina, urzęd. pryw., Śniadeckich 8.
Zaczyński Seweryn, krawiec, Śniadeckich 8.
Zadarmowski Kazimierz, oficer W. P., K. Boczkowskiego 2.
Zadorecki Michał, adw., Hallera 27.
Zadora Marjan, przem. L. Sapiehy 67.
Zadorecki Marjan, urzędn. bank., Głęboka 23.
Zadorożna Zofja, naucz., Źródlana 16.
Zadorożny Mikołaj, wł. realn., Obrońców Lwowa 11 a.
— Stefan, skontysta, Pasieczna 19.
— Włodzimierz, szofer, Zborowskich L. 1 a.
Zadrzycki Tadeusz, urzędn. pocztowy, Wolność 15.
Zagajewski Antoni, urzędn. samorz.,
— Karol, wizyt. szkół, Piaskowa 10.
Zagol Honor., księgowy, Janowska 67.
Zagorski Mieczysław, handl., Kopernika 58.
Zagórska Bronisława, urzędn. samorz., Domsa 12.
— Józefa, wł. realn., Zielona 106.
— Walerja, urz. M. Z. E., Kadecka 10.
— Wanda, urz. M. Z. E., Kadecka 10.
Zagórski Bronisław, właściciel kiosku, Hausnera 11.
— Feliks, urzędn. sam., Św. Teresy 16.
— Józef, urzędnik pocztowy, Piłsudskiego 23.
— Karol, urzędn. skarbowy, Bartosza Głowackiego 28.
— Leon, artysta malarz, Kr. Leszczyńskiego 7.
— Stefan, emer. of. W. P., Listopada Boczna 15.
— Tadeusz, inż. chemik, Łyczakowska 127.
— Tadeusz, urzędn., Kosynierska 1.
— Wawrzyniec, urzędnik państwowy, Domsa 12.
Zagraiczyk J., piekarz, W. Starka 12.
Zagrodnik Stanisław, mechanik, Zygmuntowska 11 a.
Zahaczewska Zofja, urz. państwowa, M. Reja 7.
Zahaczewski Władysław, leśnik, M. Reja 7.
Zahajkiewicz Antoni, urzędn. państw., Szeptyckich 21.
Zahajska Anna, naucz., Bartosza Głowackiego 8.
Zaharko Fed. portjer, Sykstuska 39 a.
Zahler Adolf, urz. skarb., Murarska 4.
— Mojżesz, krawiec, Starozakonna 3.
Zahlman Leon, urzęd. pryw., Jabłonowskich 32.
Zahnstecher Józef, kup., Św. Piotra 21.
Zahorecki Jan, urzędn. państw., Gródecka 63.
Zahorodna Janina, urzędn. P. K. P., Klep., Limanowskiego 2.
Zahorodny Aleksander, instalator, Słodowa 10.
Zahradnik Jan, farmac., Oficerska 32.
Zahrajczuk Eustachy, piekarz, Działyńskich 4.
Zając Wasyl, urz. bank., Zamkowa 16.
Zajaczkiewskyj Mykoła, dyrek. Narod. Torhowli, Rynek 36
Zając Aleksy, sędzia grodzki, Potockiego 31.
— Bazyli, kominiarz, Jordańska 15.
— Bolesław, oficer W. P., Rynek 9.
— Czesław, urzędn. państw., Czwartaków 6.
— Edward, koncypj. adwokacki, Św. Teresy 26.
— Eugenjusz, inż., Zdrowia 11.
— Felicjan, dr. lek., Na Skałce 1.
— Franciszek, księg., Kondurska 28.
— Franciszek, ajent handlowy, Świętej Kingi 4.
— Iwan, inż., św. Wojciecha 2 a.
— Jan, ślusarz, Długa 8.
— Jan, urzędnik Dyrekcji celnej, Pijarów 50 b.
— Jarosław, urzędnik prywatny, Pijarów 38.
— Józef, ślusarz, Strzelecka 1.
— Józef, urz. P. K. P., Pilichowska 7.
— Juljan, urzędnik państwowy, Strzelecka 10.
— Karolina, właść. Zakładu Fryzjerskiego, Głowińskiego 25.
— Leon, szofer, Łyczakowska 15.
— Marja, urz. pryw., Głowińskiego 25.
— Marja, właść realn., Hallera 9.
— Marja, naucz., Snopkowska 33.
— Michał, mal. pok., Szeptyckich 36.
— Michał, dr., adw., Potockiego 6.
— Mikołaj, magazynier P. K. P., Bilińskich 24.
— Mikołaj, organ., Łyczakowska 49.
— Miron, urz. konc. naft. Mał., Kopcowa 8.
— Piotr, stolarz, Źródlana 18.
— Roman, urz. poczt., Józefata 11.
— Rudolf, urz. P. K. P., Gródecka 54.
— Stanisław, stolarz maszyn., Boczna Pełtewna 3.
— Stefan, oficer W. P., Głęboka 12.
— Tadeusz, drukarz, Krzywczycka 34.
— Teofil, elektromech., Teatyńska 8.
— Teodozy, dr., adw., Gołąba 4.
— Wład., krawiec, Tarnowskiego 32.
— Władysław, urz. pr., Jordańska 10
Zajaczkiewicz Władysław, urz., Małachowskiego 2.
Zajaczkowska Chil. urz. pryw., Szeptyckich 10.
— Janina, technik dent., Halicka 20.
— Janina, naucz., Krzywa 10.
— Maria, naucz., Pełczyńska 10.
— Maria, wł. realn., Pijarów 54.
Zajaczkowski Alfred, malarz pokoi., Pasieki Halickie 22.
— Bronisław, kier. inst. wodoc., Murarska 25.
— Edward, rzeźnik, Bema 4.
— Franc., rzeźnik, Łukomskiego 18.
— Henryk, urzędnik pryw., Chodkie- za 6.
— Ignacy, rzeźnik, Ilkiewicza 11.
— Jan, urz. Magistr., L. Sapiehy 89.
— Jerzy, urz. Magistr., Domsa 1.
— Liberat-Izydor, em. radca Magstr., Bonifratrów 6.
— Marjan, urz. P. K. P., Król Leszczyńskiego 6.
— Piotr, przemysł., Nowa Boczna 4.
— Stanisław, urz., Kohmana 5.
— Stanisław, urz. pr., Warszawska 16.
— Stanisław, kustosz Arch., Sobieszczyzna 4.
— Sylwester, urz. pr., Obertyńska 2.
— Zygmunt, dyr. huty szkła, Kulparkowska 5.
Zajaczyńska Olga, urz. państw., Żulińskiego 18.
Zajaczyński Zygmunt, szewc, Żulińskiego 18.
Zajcew Serginsz, agronom Zarz. dóbr. Lwowskich Dzieci 6.
Zajchowski Józef, ks. prałat, dr. teol., pl. Kapitulny 5.
Zajczyk Henryk, dent., Żółkiewska 48.
Zajdeman Mieczysław, urzędn. pryw., Grunwaldzka 12.

Zajdler Alojzy, unz. pr., Jałowiec 187.
Zajezierski Władysław, inkas., Nowy Świat 3.
Zajączek Emilja, urzędn. P. K. P., B. Chrobrego 15.
Zajst Mieczysław, kupiec, Kochanowskiego 40.
Zajszły Aleksander, inkas., Nowa 16.
Zajtel Maks, muz., Kochanowskiego 14.
Zakal Grzegorz, malarz pok., Skrzyńskiego 18.
Zakheim Abram, kupiec, Stoneczna 25.
Zaklika Romuald, urzędn. pryw., Wyspiańskiego 36.
Zaklikowski Antoni, właśc. pojazdu, Pilichowska 14.
Zakliński Myron, urz. pryw., Paseiczna boczna 802.
— Stanisław, masz. kol., Na Błonie 48.
— Władysław, kooperator, Pasieczna boczna 802.
Zakrejs Franciszek, dr., lekarz, Gródecka 66.
Zakroczyn Leon, kup., pl. Teodora 12a.
Zakrzeczkowski Leopold, unz. pryw.,
Zakrzewska Elżbieta, wł. sklepu tyt., Piekarska 35.
— Florent., wł. real., Pilnikarska 10.
— Janina, właśc. realn., Ujejskiego 6.
Zakrzewski Adam, ajent handl., Leona Sapiehy 18.
— Aleksander, dr. med., lekarz wet., prof. Akad., Ponińskiego 3.
— Antoni, wiceprok., Ponińskiego 3.
— Ignacy, właśc. dóbr, Uiejskiego 6.
— Ignacy, emeryt. prof. Politechniki, Jabłonowskich 8.
— Jacek, dr., lek., Bogusławskiego 18.
— Jan, skrzypek, Tarnowskiego 21.
— Jan, prof. gimn., Ponińskiego 3
— Józef, architekt budowlany, Kochanowskiego 16.
— Kazimierz, docent Uniw., Asnyka 4.
— Kazimierz, urzędn. Mgtu. Kochanowskiego 55.
— Michał, inż., Kochanowskiego 16.
— Stanisław, prof., Długosza 5.
— Stanisław, urzędnik M. Z. E. Obwodowa 10.
— Stanisław, inż., Długosza 5.
— Władysław, współwłaść. techniczny „Wieku Nowego“. Wulka Panieńska 18.
— Zygmunt, inż., Tarnowskiego 25.
Zaks Iser, przem., Piekarska 19.
Załaźnik Leizor, zegarm., Hoffmana 11.
Zaleska Helena, właśc. pralni. Zyblikiewicza 17.
— Marja, agentka handlowa. Stebelińskich 15.
— Paulina, urzędn., Snopkowska 29.
— Stefanja, naucz. franc., Św. Wojciecha 11 a.
— Stefanja, urzędn. państw., Nowy Świat 8.
Zaleski Eugenjusz, dr., adwokat. Sobińskiego 12.
— Franciszek, konduktor P. Kolei P., Kordeckiego 42.
— Hier., literat, pl. Fabryczny, (Merkury).
— Izydor, fryzjer, Na Bajkach 7.
— Ignacy, urzędnik bank., Kętrzyńskiego 32.
— Jan, urzędnik, Stroma 6.
— Jerzy, oficer WP., Jałowiec 156.
— Juljusz, wizytator szkół, Piłsudskiego 23.
— Leon, stolarz, Mączna 14.
— Ludwik, malarz dek, Szpitalna 52.
— Michał, ks. dr., prof. gimn., Głęboka 29.
— Mieczysław, blacharz, Czarnieckiego 14.
— Ryszard, współwłaść. Małop. Zakł. Odzieży, Jakóba Strzemię 9.
— Stan., rytownik, Zyblikiewicza 52.
— Stanisław, kupiec, Zimorowicza 2.
— Stefan. urz. pryw., Lindego 8.
— Stefan, sędzia, Czereśniowa 11.
— Teofil, rzeźbiarz, Paulinów 12 a.
— Walerjan, emer. red. P. Ag. Teleg., Traugutta 10.
— Wincenty, współwłaść. realn. Zielona, koło Rogatki.
— Zygmunt, fryzjer, Na Bajki 7.
— Zygmunt, urzędn. pryw. Zimorowicza 17.
Zalewiński Bolesław, blacharz, Poprzeczna 32.
Zalewska Wanda, urzędnik Magistratu, Fredry 5.
Zalewski Antoni, kraw., Panieńska 40.
— Ludwik, przem., Akademicka 22.
— Stanisław, urz. Mgtu, Zdrowie 10.
— Teofil, prof. Uniw. Jana Kantego, dr. med., Sykstuska 49.
— Władysław. przemysłowiec, Krasińskiego 10.
Zalipka Marjan, kup., Żółkiewska 143.
Zalipski Piotr, szewc. Dunin Borkowskich 11
Zalitacz Kornel, urzęd. P. K. P., Boczna Bilińskich 13 a.
Zaliźniak Oksana, urzędn. pryw., Heminga 36.
Zaloscer Anna, emer. naucz., Głowińskiego 4.
Załuski Tadeusz. Inspektor Tow. Ub., św. Teresy 22.
Załzender Herman, pomocnik handlowy, Goszczyńskiego 2.
Załak Bazyli, inkasent, Białohorska 72
Załeski Bronisław, cuk., Gródecka 70.
— Edmund, inżynier leśny, Dwernickiego 6.
— Jerzy, kupiec, Tarnowskiego 97.
— Karol, cukiernik, Gródecka 70.
Załeżny Franciszek, woźny Izby skarb. Torowa 13.
Założyński Władysław, kościelny, Rutowskiego 5.
Załów Józef, mechanik, Hausnera 7.
Załucki Józef, blacharz, Bałonowa 7.
Załucki Roman, dr. praw, Kasztelańska 5.
— Tadeusz, referendarz cel. Królowej Jadwigi 22.
— Teodor, urz. pryw., Cerkiewna 9.
Załuska Helena, naucz. pryw., Murarska 83.
— Kazimiera, naucz. pryw., Królowej Jadwigi 25
Załuski Andrzej, st., Szumlańskich 6.
— Franciszek, majster powroźniczy, Gródecka 97.
— Rudolf, urz. pryw., św. Teresy 24.
— Stanisław, dysponent P. K. P., Gródecka 127.
— Tadeusz, inż. naftowy, Potockiego 30.
Załużny Jarosław, urzędn. prywatny, Szeptyckich 32.
Zamazal Stanisław, urzęd. Izby Skarb. Stryjska boczna 6.
Zambelli Kazimierz, urzędnik P. K. P. Piłsudskiego 17.
— Kazimierz, urzędnik P. K. P., Tad. Kościuszki 22.
Zamkiewicz Helena, naucz. prywatna, Peltewna 43 a.
Zamkiewicz Michał, majster kominiar., Źródlana 27.
Zamkowski Franciszek, kapitan WP., Torasiewicza 18.
Zamojre Abraham, współwłaść. młyna, Plac Marjacki 5.
Zamojski Antoni, ślusarz, Jabłonowskich 5.
— Bolesław, inż., Szeptyckich 21.
— Józef, ślusarz M. Z. E., Mączna 6.
— Władysław, tokarz P. K. P., Kołłątaja 12.
Zamorski Bron., przem., Lw. Dzieci 4.
— Karol, skarbnik Pol., Gołąba 10.
— Stanisław, naucz., Marcina 18.
Zamoyski Franciszek, właściciel dóbr, Mochnackiego 19.
Zamłyński Tadeusz, introl., Cłowa 6.
Zamuliński Marjan, kierownik technicz. „Wieku Nowego“, Głęboka 25.
Zan Tomasz, Dyr. Banku Rolnego, Zadwórzańska 25.
Zand Jerzy, inż. P. K. P., Chodkiewicza 7.
Zanderer Stanisław, kapitan WP., Kochanowskiego 84.
Zandler Franciszek, ref. Izby skarbowej, Jałowiec 3.
— Michał, przem., Stryjska 70.
Zangen Bolesław, właść. dóbr, Majerówka.
— Bension, dziennik., Słoneczna 11 a.
Zaniewicz Antoni, właść. realn., urzęd. państw., Orląt 7.
— Teodor, urzędn. sąd., Rycerska 7.
Zaniewski Michał, inkasent M. K. Z., Potockiego 44.
Zanosiński Władysław, urzęd. państw., Kąpielna 2.
Zańsowa Marja, urzędn., Wągilewiczów 3.
Zapalski Zygmunt, masarz, Zyblikiewicza 33.
Zapał Franciszek, techn., Karmelicka 4.
— Janina, naucz., Łyczakowska 89.
Zapałyło Aleksander, emer. kierownik szkoły, 3-go Maja 166.
Zapetówna Stanisława, urzędn. kolej., Błonie Janowskie 21.
Zapilowski Michał, krawiec, Polna 41.
Zaplatalski Józef, dr., emeryt. sędzia, Marcina 11 a.
Zapletal Józef, chemigraf, Tarnowskiego 45.

Zaplatyński Antoni, emeryt. Dyr. Urz. Wojewódzkiego, Kurkowa 46.
Zapolski Bruno, maszynista P. K. P., Świętokrzyska 54.
— Juljan, nacz. więzienia, Kazimierzowska 24.
— Zygmunt, oficer W. P., Zadwórzańska 83.
Zapotocki Ludwik, kraw., Stryjska 20.
Zapotoczny Karol, kafl., Traugutta 7.
— Mikołaj, emer. porucznik W. P., Batorego 22.
Zapratko Stanisław, techn. nadzorca P. K. P., Gródecka 127/15.
Zaprzała Roch, dozorca pałacu Wojewódzkiego, Barnickiego 16.
Zapun Samuel, kupiec, Janowska 11.
Zapytowski Gustaw. przemysłowiec, Szymona 2.
Zaranek Jan, handl., Lwowska 32.
Zarański Antoni, budowniczy, Kętrzyńskiego 4.
Zarański Józef, budown., Kopalna.
Zarański Leon, handl., Sygniówka Mała 83.
— Ludwik, st. kontroler M. K. E., Bojowa, dom M. K. E.
— Stanisław, funkcjon. Uniw. Jana Kazim., Marszałkowska 1.
Zardecki Adam, urzędn. Krak. T-wa Ubezp., Własna Strzecha 3.
Zaremba Antoni, konduktor P. K. P., Grunwaldzka 3.
— Czesław, oficer W. P., Łyczakowska 147.
— Emil, emer. dyrektor semin. naucz., Kwiatkówka 25.
— Franciszek, urzędnik M. K. O., Stryjska 36.
— Henryk, kierownik warsztatów mechanicznych, Rynek 28.
— Roman, urzędnik państwowy, Pijarów 64.
— Stanisław, urzędn. sądowy, Łyczakowska 32.
— Wiktor, urzędnik, Nowy Świat 12.
— Władysław, urzędnik bankowy, Nabielaka 15.
Zareńska Flora, mag. praw, J. Strzemię 4.
Zaręba Jakób, portjer, Szeptyckich 36.
Zarowska Stef., asyst. poczt., Złota 8.
Zarowski Andrzej, podurz. pocztowy. Złota 8.
Zarski Stan., sędzia, Potockiego 54.
Zarucka Hel., urzęd. państw., Mochnackiego 31.
Zarudzki Adam, urz. pryw., Zyblikiewicza 15.
Zarugiewicz Andrzej, urz. bank., Kadecka 14.
Zaruma Mich., kraw., Szeptyckich 38.
Zarwanitzer Abrah., unz. pryw., Krasickich 11.
— Adolf, urz. pryw., św. Piotra 25.
— Dawid, majst. ślusar., K. Boczkowskiego 10.
— Mojż., urz. pryw., Krasickich 11.
Zarwincer Chaim, aplik. adwok., Lindego 9.
Zarychta Luściesław, kier. szkoły, Kętrzyńskiego 88.
Zarycki Miron, prof. gimn., Szymonowiczów 5.
Zaryczański Bol., ks. kapłan, Czarnieckiego 30.
Zarzecki Winc., st. kontr. poczt., 29 Listopada 25.
Zarzycka Irena, wł. real., Lwowska 7.
Zarzycki Aleks., radca Wojew., Chodkiewicza 7.
— Aleksy, radca Prokur. Gener., Wałowa 3.
— Artur, urz. sąd., Piłsudskiego 18.
— Bogdan dr., lek., Obertyńska 4.
— Jerzy, prof. gim., Winc. Pola 2.
— Józ., art. śpiew., Łyczakowska 45.
— Józ., unz. pryw., Murarska 29.
— Leon, urz. PKP., Snopkowska 53.
— Marjan, emer. pułkow. W. P., Kraszewskiego 21.
— Myron, emer. radca dworu, Obwodowa 16.
— Rodjon, inż., Na Bajkach 4.
— Romuald, emer. st. radca pocztowy Staszica 8.
— Stanisław, majster stol., Stroma 4.
— Witold, urz. państw., św. Teresy 10.
— Włodzimierz, em. sędzia, 29 Listopada 30.
— Włodzimierz, inż. lasów, Unji Lubelskiej 3.
Zasadny Jan, majster brukarz, Kasztelańska 14.
Zaslawski Antoni, urzędnik P. K. P., Krasińskich 5.
— Jan, mistrz sz., Kętrzyńskiego 50.
Zastyrec Roman, inż., Kosynierska 9.
Zaszkiewicz Jadwiga, naucz., Potockiego 111.
Zaszko Eugenjusz, piekarz, Sklepińskiego 43.
Zatonski Bolesław, inkas., Murarska 62
Zatora Wiktor, urzędn. banku rolnego, Konopnickiej 12.
Zatorowski Jan, konduktor M. Z. E., J. Zielińskiego 9.
Zaturski Jan, emer. kapitan W. P., Wyspiańskiego 5.
— Ludwik Dr lek., Wyspiańskiego 5.
Zatwarnicki Józef, malarz pokojowy, Kordeckiego 30.
Zauderer Kazimierz, technik dentyst., Zyblikiewicza 38.
Zaum Jakób, wł. fabr., Kotlarska 8.
Zausner Abraham, piek., Szpitalna 78.
— Herman, kupiec, Nowa 10 — Zamarstynów.
— Leon, handl., Pod Dębem 18.
— Stanisł., dr. lek., Głowińskiego 27.
Zauzner Jakób, kup., Mickiewicza 12.
Zawada Jerzy, szewc, Marcina 35.
— Stanisław, handlowiec, Kalecza 14.
Zawadiak Leon, dr. lek., Antoniego 9.
Zawadka Dmyter, szewc, Gołąba 4.
— Jan, kupiec, Cerkiewna 19.
— Wasyl, krawiec, Zygmuntowska 12
Zawadowski Bronisław, urz. miejski, Świętokrzyska 54.
— Emil, kupiec, Kazimierzowska 43.
— Józef, dyrektor Z. U. P. U., Wronowskich 11 a.
— Juljan, dr. lek., Kętrzyńskiego 22.
— Stefan, oficer W. P., Gródecka 8a.
Zawadzka Helena, urzędn. samorz., Zborowskich 1.
— Jadwiga, urzędn. państwowa, Zyblikiewicza 42.
— Leonia, naucz., Ochronek 1.
Zawadzki Alfred, prof., Łazarza 10.
— Bolesław, masz. intr., Jałowiec 18.
— Emil, urz. pryw., Łyczakowska 4.
— Henryk, kupiec, św. Stanisława 4.
— Jan, asyst. Polit., Snopkowska 53.
— Jan, stolarz, Kordeckiego 9.
— Ludwik, szofer, Łazarza 10.
— Marcin, magaz., Kosynierska 18 a.
— Mieczysław, podkomisarz P. P., Jabłonowskich 11
— Roman, urzędnik, Głęboka 21.
— Stanisław, majster P. K. P., Bilińskich 7.
— Stanisław, stol., Chorążczyzny 24.
— Stanisław, urz. pr., Na Błonie 44.
— Tadeusz, urzędn., Anczewskich 10.
— Tadeusz, urz. pryw., Krukowa 10.
— Tadeusz, referent techn. Wojew. Pełczyńska 5.
— Wincenty, urzędn. pryw., Jakóba Strzemię 3.
— Władysław, urz. P.K.P., Sucha 19.
— Zygmunt,, urz. P. K. P., Bartosza Głowackiego 16.
— Zygmunt, urzędnik Zarządu m., 22. stycznia 5.
Zawalij Teodor, komisjoner hotelowy, Piekarska 15.
Zawalnicki Ludwik. urz. prywatny, Pijarów 15.
Zawalski Bolesław, maszyn. drukarski Pasieczna 19.
— Jan, właść. warsztatów mechan., Bogusławskiego 6.
Zawalkiewicz Bożena, naucz. Gródecka 51.
Zawalkiewicz Danuta, naucz., Gródecka 51.
Zawaski Alfons, por. W. P., Kochanowskiego 52.
Zawerucha Teodor, kupiec, Kazimierzowska 3.
Zawidowski Prokop, właściciel składu drzewa, Pijarów 46.
— Władysław, właść. dóbr, Kochanowskiego 106.
Zawiejski Wiktor, emer. kapitan WP., Małachowskiego 2.
Zawiło Władysław, urzędnik P. K. P., Gródecka 127.
Zawinowski Wiktor, kond. Pw. Wag. Sypialnych, Potockiego 11.
Zawirski Adam, naucz., Potockiego 102
— Bolesław, krawiec, Św. Zofji 10.
— Marjan, buchalter, Św. Zofji 10.
Zawistowski Antoni, aplikant sądowy, Mickiewicza 14.
— Jan, sędzia, Mickiewicza 14.
— Józef, emeryt., dyrektor Magistr., Kurkowa 55.
— Tadeusz, urz. państw., Kurkowa 44
— Władysław, urzędnik banku, Jordańska 31.
Zawisza Jan, urzędn. poczt., Niemcewicza 24.
— Stanisław, urzędnik państw., Węgierska 27.

Zawiślańska Adela, właśc. realności, Bogusławskiego 14.
Zawisza Aleksander, asystent Polit., Grunwaldzka 8.
Zawojski Michał, em. państw., Wyspiańskiego 29.
— Pantaleon, urz. bank., 3 Maja 5.
Zaziemski Kazimierz, emer. por. WP., Św. Teresy 38.
Zazula Josafat, szofer, Przerwana 4.
Zazulak Edw., kafl., Bogdanówka 45.
— Piotr, mal. pokoj., Niecała 5.
Zabęcka Zofja, wł. dóbr, Turecka 3.
Ząbek Józef, kupiec, Kozielniki 25.
— Kaz., wł. real., Pasieki Halickie 27.
— Stan., wł. real., Pasieki Halickie.
Ząbkiewicz St., niższy funkc. PKP., Szewczenki 9.
Zbarańska Agnieszka, wł. real., Snopkowska 34 a.
— Ludwika, urz. pryw., Torosiewicza boczna 6.
Zbarański Ludw., maszynista P. K. P., Franka 11 a.
Zberowski Stan., ofic. W. P., Chrzanowskiej 12.
Zbiechowski Djonizy, kupiec, Bilińskich 27.
Zbieg Jan, urz. poczt., Gródecka 73.
Zbigień Zdz., kuśnierz, Zdrowie 8.
Zbiegień Jan, prof., Wyspiańskiego 24.
Zbierzchowski Wład., inżynier, Marsz. Focha 36.
Zbijewski Adam, major W. P., Jabłonowskich 30.
Zbożił Bron., urzędn. poczt., Łukomskiego 5.
Zborowska Bronisława, urz. państw., Kr. Jadwigi 19.
— Jadwiga, urzęd. pryw., Zyblikiewicza 31.
Zborowski Ferd., urz. samorz., Snopkowska Boczna 3.
— Juljan, urz. sąd., Blacharska 1.
— Kaz., urz. samorz., Koncowa 14.
— Stanisław, emer. urzęd. samorząd., Kopcowa 14.
— Tad., urz. poczt., Murarska 83 a.
— Wład., kond. PKP., Błonia 3.
— Wład., urzęd. pryw., Kochanowskiego 55.
Zborucki Zygm., st. asyst. Uniw., Grochowska 11.
Zborzil Stanisław, urzęd. P. K. P., Na Błonie 14 a.
Zborzyl Jerzy, urzędn. państw., Szeptyckich 15.
Zbożił Br., urz. pr., Łukomskiego 5.
Zbożny Mikołaj, portjer hotel., Kazimierzowska 16.
Zbrożek Kar., naucz., Piotra Skargi 12.
— Wanda, naucz., Piotra Skargi 12.
— Wład., inż. rol., Lenartowicza 19.
Zbudowska Irena, lek. weteryj., Wuleckа 8.
Zbunszowa Marja, naucz., Kadecka 30.
Zbyszewska Karolina, wł. realności, J. Strzemię 11 a.
— Marja, urzędn. poczt., Łyczakowska 36.
Zdanowicz Miecz., urzęd. Sądu 6. K., 29 Listopada 43.
Zdanowska Marja, wł. dóbr, Własna Strzecha 19.
— Marja, artystka, Senatorska 7.
Zdanowski Zdz., ofic. W. P., Kleparowska 27.
Zdarek Rozalia, wł. piw., Zielona 5 a.
Zdebska Eug., urz., Gródecka 131.
— Franc., wł. real., Warszawska 66.
Zdebski Kaz., urz., Głowińskiego 17.
— Wład., unz. poczt., Warszawska 66.
Zderko Józef, szewc, Klonowicza 6.
Zdobnicka Antonina, em. naucz., Bilczewskiego 8.
Zdobylak Franc., piekarz, Paderewskiego 7.
— Franc., urz. poczt., Wschodnia 19.
Zdon Stan., stolarz, Słowackiego 16.
Zdoń Wikt., woźny, Zyblikiewicza 16.
Zdrodowski Aleks., stolarz, Skarbkowska 16.
Zdrzałka Kaz., urzęd. poczt., B. Głowackiego 11.
Zdunikowska Marja, asyst. dent., Zyblikiewicza 18.
Zduń Józef, urz. bank., Pełczyńska 6.
Zdyb Kaz., stolarz, Okrężna 60.
Zdybel Juljan, elektromech., Rynek 8.
Zdyrska Bron., urz. P. K. P., Krasickich 5.
Zdziebko Józ., pianista, Potockiego 15.
— Stefan., urz. PAST., Potockiego 15.
Zdziech Alojzy, tokarz, Gródecka 131.
Zebrowski Konstanty, inż.-rolnik, Badenich 9.
Zech Maurycy, elektrom., Gródecka 43.
Zebrowska Zofja, asyst. bibljot., Badenich 9.
Zech Teresa, pom. handl., Szumlańskich 5.
Zecher Jeanette, wł. real., Nabielaka 5.
Zegadlowicz Klotylda, em. naucz., Zyblikiewicza 7.
Zegalska Anastazja, wł. pralni chem., Pułaskiego 4.
— Jadwiga, wł. rest., Zielona 60.
Zeghauser Alfred dr., lekarz, L. Sapiehy 9.
Zegulowski Jan, urz. sk., Kadecka 9.
Zehner Eisig, kupiec, św. Antoniego 9.
— Lazar dr., lekarz, Skarbkowska 15.
Zehngebot Izrael, urzędn. pryw., Słoneczna 27.
— Szymon, instalator, Słoneczna 27.
Zehngut Zygm., restaurator, Jagiellońska 20.
Zeichner Eisig, piek., Nenckiego 10.
Zeidler Jerzy, inż., Listopada 29 b.
Zeig Aron, naucz., Tkacka 27.
Zeiger Benj., urzęd. pryw. Zyblikiewicza 43.
— Emilja, współwł. realności, Potockiego 107.
— Klara, urzęd., Zamarstynowska 41.
— Maier, kupiec, Panieńska 10.
— Naftali, kupiec, Furmańska 6.
— Zyg., kupiec, K. Boczkowskiego 8.
Zeiler Baruch, wł. real., Leśna 7.
— Bern., krawiec, Łyczakowska 6.
— Juljan, urz. bank., Na Bajkach 28 a.
Zeimer Löwi, urz. pryw., Kącik 20.
— Michał, przemysł., Zyblikiewicza 89.
— Michał, urz., Łyczakowska 48.
Zeisel Izydor, kupiec drzewny, Tatarska 2.
— Michał, agent handl., Łokietka 6.
— Mendel dr., kand. adwok., Skarbkowska 4.
— Mojż., urz. pryw., Na Bajkach 23.
— Ozjasz, urz. pryw., Na Bajkach 23.
— Ozjasz, właśc. sklepu spożywczego, Sobieskiego 39.
— Zygm., kupiec, Kr. Jadwigi 16.
Zeisler Adolf, kand. adwok., Kochanowskiego 8.
Zeitelbach Józef, naucz., Wesoła 1.
Zelazko Kaz., urzędn. bank., Poniatowskiego 8.
Zelcer Anna, naucz., Panieńska 15.
Zeiser Józef, przemysł., Tkacka 23.
— Franc., przemysł., Tkacka 20.
Zelderowicz Anna, naucz., Obertyńska 2.
Zelenko Antoni, muzyk, Świętokrzyska 38.
Zelenów Henr., urzędn. państw., Hausnera 6.
Zell Baruch, kupiec, Krasickich 11 a.
Zeller Józef, urz., Koralnicka 6.
Zellermajer Abraham, dzierż., dóbr., Żółkiewska 37.
Zelmajer Feiwel, kupiec, Balonowa 14.
Zelnik Aleks., handl., Łokietka 20.
— Bern., urz. pryw., Zielona 29.
— Eman., rz. pryw., Żółkiewska 35.
— Hilda, urz. pryw., Zielona 29.
— Izydor, kupiec Gliniańska 18.
— Rubin, kupiec, Pełtewna 15.
— Zygm., krawiec, Pod Dębem 2.
Zelona Franc., mech., Długosza 6.
Zelwak Rud., muz, Obrona Dworca 26.
Zelenyj Andrzej, ślusarz, Łyczakowska 110.
— Michał, tokarz, Łyczakowska 100.
Żeleszyj Andrzej, naucz., Unji Lubelskiej 10.
Żelyk Jan, urz. państw., Japońska 8.
— Wasyl, inż., Grunwaldzka 8.
Zemba Józef, urz., Na Bajkach 28 a.
Zembroń Kaz., emer. sędzia, Obwodowa 15.
Zemlak Adam, ofic. WP., Gródecka 8.
Zendra Jan, szewc, K. Boczkowskiego 3.
Zendwalewicz Józef, urzęd. M. Z. E., Obertyńska 7.
— Zygm., kupiec, B. Pasieczna 226.
Zeneq Adam, emer. sędzia, Łyczakowska 10.
Zengel Józef, kamien., Szewczenki 36.
Zenkner Antoni, rolnik, Sygnówka Mała 29.
— Antoni, stol, Obrona Dworca 39.
— Franc., tokarz P. K. P., Sygnówka Mała 127.
— Jan, ofic. W. P., Oficerska 16.
— Roman, urz. państw., Tkacka 8.
Zeńczak Aloj., em. naucz., Zielona 41.
Zeuger Zalmen, kupiec, M. Śnieżnej 5.
Zębalski Albin, srebrnik, Zyblikiewicza 45.
Zgulat Mikołaj, kondukt. M. Z. E., Karaicka 7.
Zgardziński Stanisław, emeryt. radca P. K. P., Łąckiego 2.

Zglinicka Salomea, urzęd. pryw., św. Mikołaja 9.
Zglinnicka Aleks., naucz. gimn., Pełczyńska 10.
— Kaz., urz. sąd., Stryjska 18.
Zglinnicki Aleksander, em. radca, Pełczyńska 10.
Zgoda Wanda, naucz., Szeptyckich 41.
Zgodziński Wład., prof., Łyczakowska 16.
Zgóralski Józ., emer. sędzia, Sykstuska 42.
Zgórski Alfr. dr., sędzia okręg., Piłsudskiego 4.
— Andrz., urz. pryw., Piłsudskiego 4.
— Józef, em. dyrektor banku, Piekarska 13.
— Miecz., wł. realn., Gródecka 71.
Zgraja Emil, urzędn. PKP., Warszawska 4 a.
Ziarkiewicz M., wyw. PP., Murarska 51
Zich Franciszek, szofer, Droga Lubieńska 6.
— Józef, ślus., Droga Lubieńska 6.
Ziebrowska Stef., urz. bank., Kochanowskiego 62.
Ziebrowski Ludwik, funkc. bank., Kochanowskiego 62.
Zieg Eisig, stolarz, Źródlana 43.
— Mendel, kupiec, Rappaporta 7.
Ziegel Efr., kupiec, Miodowa 10.
— Stan., urz. pryw., Rappaporta 7 b.
Ziegelbaum Abraham, krawiec, Pod Dębem 5.
Ziegelheim Ber., kupiec, Strzelecka 10.
— Mendel, pom. handl., Strzelecka 10.
— Samuel, kuśnierz, Strzelecka 10.
Ziegler Abrah., pom. handl., Alemków 3.
— Alfred dr., lekarz, Głęboka 3.
— Dawid, wł. real., Panieńska 25.
— Eisig, kupiec, Szewczenki 3.
— Izrael, urz. pryw., Panieńska 25.
— Jakób, szczotkarz, Panieńska 11 a.
— Ludwik, szewc, Łyczakowska 32.
— Salomon, urz, państw., Stary Rynek 7.
— Stef., urzęd., Hausnera 11 a.
— Teod., kaflarz, Hausnera 11 a.
— Wiktor, urz. poczt., Supińskiego 27.
— Wład., urz. PKP., Zielona 36.
Zieleniak Jan, monter M. Z. E., Rycerska 30.
Zielińska Elżb., urzęd., Kleinowska 4.
— Felicja, literatka, Pułaskiego 12.
— Katarz., art. kab., Piekarska 33.
— Ludmiła, urz., Lwowska 34.
— Marja, wł. dóbr, 3 Maja 19.
— Marja, em. naucz., Piaskowa 1.
— Mich., naucz., Świętokrzyska 47.
— Mich., urzędn. pryw., B. Głowackiego 8.
Zieliński Adam, urzędn. miejski, Potockiego 34.
— Adam, pełnomoc. bank., Czereśniowa 2.
— Adam, agent handl., Zielona 6.
— Aleks., urz. MZE., Kurkowa 15.
— Aleks., ślusarz PKP., Gródecka 74.
— Antoni, urz. państw. Chocimska 8.
— Aug., kaflarz, Rutowskiego 23.
— Bol., urz., Kochanowskiego 48.
— Bron., urzędn. bank., Kochanowskiego 134.
— Czesław, inż. urzędn. Gaz. miejsk., Tarnowskiego 17.
— Fil., kond. PKP., Kętrzyńskiego 27.
— Franc., kupiec, Wronowskich 2.
— Fr., urz. państw., Mickiewicza 25.
— Franc., przemysł., Nabielaka 23.
— Fr., kupiec, Kochanowskiego 134.
— Henryk, urz., Pełczyńska 3.
— Henryk, urz. pryw., Łąckiego 8.
— Ignacy, em. gen. WP., Łąckiego 2.
— Jan, ogrodnik, Świętokrzyska 50.
— Jan. em. urz. państ., Żółkiewska 2.
— Jan, m. szews., Kętrzyńskiego 4.
— Józef, pryw., Świętokrzyska 50.
— Józef, ślus., Świętokrzyska 47.
— Józef, m. ślus., Kopernika 56.
— Karol, nacz. Sądu gr., Sądowa 7.
— Kaz., urz. pryw., Pohulanka 12.
— Kaz. dr., lekarz, Skarbkowska 21.
— Konrad, prezes Sądu Apelac., Batorego 1.
— Marjan, urz. pryw., Krzywa 16.
— Marjan, agronom. W. Pola 7.
— Michał, portjer, Czarneckiego 32.
— Rom., ofic. WP., Dwernickiego 17.
— Roman, insp. P. Z. U. W., Teatyńska 7.
— Stanisł., urzędn. P. i T., Kraszewskiego 15.
— Stan., urz. państw., M. Reja 10.
— Stef., restaurat., Zamojskiego 7.
— Tad. urz. pryw. Senatorska 8.
— Tom., przem., Kochanowskiego 26.
— Wład., stolarz. Cetnarowska 29.
— Władysław, ślusarz PKP., Kasztelańska 11 a.
— Wład., urz. PKP. Strażnica 6.
Zielonka Adelajda, pryw., Akademicka 5.
— Zofja, pryw., Ostrołęcka 12.
Zielski Eljasz, inż., Ostrołęcka 12.
— Leopold, em. ofic. W. P. Kolonja Krzywczyce.
Ziemba Adolf, urzęd. P. i T., Kamieniecka B. N.
— Anioł, kapłan, Czarneckiego 20.
— Kamila, urz., Krótka 7.
— Karol, maszyn., Żółkiewska 11 a.
Ziembicka Ant., pryw., św. Kingi 24.
— Jadw., pryw., Ruowskiego 10.
Ziembicki Józef, kaflarz, Sapiehy 49.
— Karol dr. lek., Bielowskiego 6.
— Mikołaj, m. szewski, Sapiehy 49.
— Tad., mal. pokoj., Nowy Świat 15.
Ziembowicz Anna, wł. realn., Łyczakowska 128.
— Jakób, rzeźnik, Łyczakowska 128.
— Jan, majster rzeźnicki, B. Cetnarowska 2.
— Józefa, urz. państw., Zyblikiewicza 17.
Ziemian Jan, unz. skarb., Leśna 19 b.
— Jan, urz. państw., Łyczakowska 66.
Ziemiański Michał, urzędn. pryw., Widok 28.
— Michał, urzędn. pryw., Kasztelańska 11 a.
— Zygm., urz., Szeptyckich 19.
Ziemilski Benedykt dr., lekarz, Jagiellońska 20.
Ziemińska Józefa, egz. położna, Zyblikiewicza 44.
Ziemiński Romuald, urz. P. i T., Zyblikiewicza 44.
— Stefan, inż., dr. chemji, Murarska 9.
Ziemkowski Józef, dziennikarz, Filipówka 1.
Ziemlański Stefan, urz. PKP., B. Bilińskich 11.
Ziemniak Antoni, inżynier leśnik, Gródecka 129.
Ziemnowicz Stanisław, notarjusz, Ponińskiego 23.
Ziemski Stef., naucz., Hausnera 15.
Zien r. Zuckerman Sane, przemysłow., Lubomirskich 7.
Zienkiewicz Bol., urzędn. pryw., Teatyńska 27.
— Stan., urz., B. Łyczakowska 37 b.
— Witołd, insp. P. Z. U. W., Zyblikiewicza 35.
Zienkowicz Tadeusz, agron., Teatyńska 27.
Zieńkiewicz Włodz., maszyn. drukarski, Stryjska 72.
Zier Dawid dr., lekarz, Gródecka 71 a.
Zierer Seweryn, urz. bank., Żółkiewska 39.
Zierhoffer August, prof. W. S. H. Z., Senatorska 4.
— Marja, urz. U. J. K., Senatorska 4.
Ziering Markus, przemysł., Jachowicza 18.
Zierler Samuel, urzęd. bank., Zygmuntowska 11.
Zieser Jak., kupiec, Szumlańskich 10.
Zięba Emilja, naucz., Mała 2.
— Jakób, ofic. W. P., Tetmajera 14.
— Józef, m. stol. PKP., Gródecka 131.
— Kar., inż. państw., Potockiego 107.
— Wład., lek. wojsk., Śniadeckich 8.
— Wojciech. przed., Szeptyckich 38.
Zięborak Tad., urz. P. i T., Kętrzyńskiego 9.
Zięcina Alojzy, urz. państw., Zadwórzańska 96.
Ziff Benzion, wł. real., Podleskiego 10.
— Bernard, dyr. banku, Konopnickiej 6
— Izak. rabin okr., Blacharska 27.
— Jakób, urz. bank., Niemcewicza 11.
— Józef, inż., Podleskiego 10.
— Karol, urz. pryw., Kalecza 10 a.
— Szym., urz. bank., Podleskiego 10.
— Zygm. dr., lekarz, Rzeźnicka 18.
Zilberstein Jankel, inż., Tarnowskiego 35.
Zimand Bernard, kupiec, Romanowicza 11.
— Eisig, przemysł., Piekarska 3.
— Mark., instal., Kuszewicza 12.
— Pejsach, kupiec, Bema 1.
— Samuel, przem., Sobińskiego 8 a.
Zimer Józ., prof. gim., Furmańska 6.
Zimerman Abrah., kup., Ormiańska 2.
— Adolf, kołodziej, Źródlana 63.
— Aodlf, przem., Bonifratrów B. N.
— Bern., kupiec, Potockiego 22.
— Bernard, dzierżawca hotelu, pl. Bernardyński 14.
— Bernard, kupiec, Zamarstynowska 24.

— Dawid, kupiec, Kłuszyńska 9.
— Franc., wł. kaw., Panieńska 9.
— Izak, kupiec, Żółkiewska 21.
— Józef, właśc. zakł. szewsk., Zadwórzańska 128.
— Józef, stolarz, W. Jagiełły 2.
— Leon, kupiec, Kołłątaja 8.
— Maurycy, dyr zakł. przemysłow., 29 Listopada 5.
— Michał, ag. handl., Serbska 3.
— Michał, kupiec, Starotandetna 9.
— Mojż., rzeźnik, Żółkiewska 44.
— Szulim, kupiec, Żółkiewska 22.
— Zyg., rym., Zamarstynowska 1.

Zimermann Eljasz, kupiec, Bonifratrów 14.
— Hersch, wł. real., Blacharska 29.
— Ignacy, kupiec, Krakowska 5.
— Jakób, kupiec, Piłsudskiego 9.
— Leon, kupiec, Łyczakowska 32.
— Sala, naucz., Żółkiewska Zn. 33.

Zimet Anna, asyst. farmac., Kazimierzowska 20-22.
— Izak, elektrom., Białohorska 102.
— Izydor, dzierż. dóbr, Kazimierzowska 20-22.
— Juljnsz, dzierż. dóbr, Kazimierzowska 20.
— Wilhelm, kand. adwok., Brajerowska 14.

Zimmels Ber, aj. asek., Panieńska 26.
Zimmer Hersch, introlig., Blacharska 22.
— Jan, właść. sklepu spoż., pl. Kazimierza 18.
— Jonas, kupiec, Lwowska 36.
— Józef, prof. gimn., Furmańska 6.
— Marjan, ofic. W. P., Częstochowska 23.
— Saul. urz. pryw., św. Teresy 34.
— Szczepan, naucz. szk. handl., Dąbczańskiej 7.

Zimmerman Abraham, złotnik, Zamarstynowska 36.
— Edw., urzędn. pryw., Szymonowiczów 16 a.
— Franc., stol., B. Głowackiego 21.
— Izak, naucz., Zamarstynów 26.
— Kalman, kuśnierz, Bernsteina 3.
— Kaz., dyr. państw. Semin., Nabielaka 67.
— Majer, kup., K. Breczkowskiego 17.
— Mojż., złotnik, Zamarstynowska 26.
— Nisan, blacharz, Serbska 3.

Zimmermann Chaim, zegarm., Rappaporta 19.
— Dawid, kupiec, Łyczakowska 32.
— Franc., emeryt. pułk. W. P., Kurkowa 10.
— Hersch, wł. real., Rejtana 7.
— Łazarz, urz. PKP., Krasickich 20.
— Nuchim, kupiec, Wolność 8.
— Nathan, wł. cuk., Rzeźnicka 18.
— Samuel, restaur., Barska 4.

Zimmerspitz Leiser, kupiec, pl. Krakowski 5.
Zimning Abr., kupiec, Ruska 4.
Zimna Kaz., naucz., Wałowa 27.
Zimny Edw., przem., Zimorowicza 3.
— Marcin, prof., Gródecka 6.
— Marcin, urzędn. pryw., Chorążczyzny 24.

Zimoń Józef, inkasent, Zamkowa 21.
Zimowski Bron., urzęd. pryw., Koszarowa 11.
Zin Izrael, krawiec, Częstochowska 28.
Zinader Joel, zastęp. notarjusza, Pijarów 25.
Zindler Hersch, stol., Graniczna 6 a.
— Leon, stolarz, Nadbrzeżna 2.

Ziniak Olga, naucz., Kazimierza W.
Zinker Amalja, urz., Panieńska 26.
— Benjamin, urz. m., Senatorska 7.
— Klara, naucz., Panieńska 26.

Zinkiewicz Józef, urz. kolejowy, Gródecka 127.
— Józef, przeds. przewoz., Bogdanówka Orla 26.
— Włodz., prof. gim., Gródecka 127.

Zinkor Nuchim, kupiec, Furmańskala.
Zinn Dawid, zegarm., Kazimierzowska 34.
— Izydor, naucz., Janowska 30.

Zinober Izrael, krawiec, Szewska, Kleparów.
— Józef, krawiec, Pilnikarska 6.

Zinowczuk Jan, inż. urzędnik, Zyblikiewicza 52.
Zins Dawid, kupiec, Lwowska 6.
— Ludwik, przem., Nabielaka 37 a.
— Rachela, urzędn., Smocza 2.

Zinsker Bernard, aplikant adwokacki, Kazimierzowska 26.
Zinudowa Janina, urzędn. MKO., Wagilewicza 1.
Zintel Jan, inż., Pasieczna 9.
— Rudolf, urz. państw., św. Zofji 52.

Zińkowski Jan, urzędnik sąd., Świętokrzyska 44.
Ziobronowicz Stanisław, urzędn. państwowy, Szeptyckich 29.
Ziobrowski Jan, ślus., Piłsudskiego 11.
Ziołkowska Janina, urz. banku, 22-go stycznia 40.
Ziolkowski Zdzisław, inż., mechanik, 22. stycznia 40.
Zionbrowski Michał, kupiec, Żulińskiego 15.
Ziomek Jan, urzędnik poczt., Kingi, Boczna 6.
— Józef, krawiec, Jałowiec 18.

Zion Leon dr. adw., Kopernika 12.
Ziotecki Mieczysław, urz., Leśne 7.
Ziółkowski Piotr, stol., Słoneczna 25.
— Wład., prof. gimn., L. Sapiehy 20.
— Zygmunt, stolarz, Słoneczna 25.

Zipper Adolf, urzędnik prywatny, B. Głowackiego 6.
— Aniela, wł. realn., Trybunalska 1.
— Chaim, kupiec, Sieniawska 21.
— Dawid, mag. farm., Rynek 11.
— Edmund, kontrolor Izby skarbowej Kochanowskiego 60.
— Henryk, dzierż. hotelu „Rejtana 9.
— Henryk, dr. lek. Akademicka 23.
— Henryk, urz. pryw., Cicha 3.
— Izrael, zegarm., Stroma 6.
— Izrael, kupiec, pl. Teodora 12.
— Izydor, naucz. g., Bogdanówka 89.
— Juljan, dr. adw., Jagiellońska 17.
— Karol, st. refer. Izby Przemysłowej, Głęboka 14.
— Majer, insp. PKP., Głęboka 14.
— Mojżesz, kupiec, Na Błonie 26.
— Naftali, kupiec, Stawowa 1.
— Nerwel, kand. adw., Objazd 8.
— Naftali, urz. pryw., Kurkowa 6.
— Ozjasz, kupiec, Stryjska 18.
— Wilhelm, inż., Objazd 8.
— Zygmunt, urz. pryw., Jabłonowskich 24.

Zipressenbaum Ch., kup., Boimów 35.
— Samuel, kup., Żółkiewska 87.

Zipser Kazim., prof. Politechniki, Kochanowskiego 8.

Zirler Izydor. dr. adw., Batorego 12.
— Juljusz, inż., L. Sapiehy 45.

Zirnis Jan, stelmach, Żółkiewska 25.
Ziser Maurycy, kand. adw., Sygniówka leśna 61.
— Tadeusz. kupiec, Zbaraska 5.

Zissu Mozes, kup., Kazimierzowska 4.
Zitron Jakób, kuśnierz, pl. Teodora 2.
Zitronenblatt Izak, prz., Balonowa 14.
— Izak, inkasent, Bogdanówka 5.
— Noe, kup., Szpitalna 62.

Zitta Anna, naucz. pryw., gimn., Supińskiego 5.
Zlatkes Rudolf, em. kapitan W. P., Kasjera Barcikowskiego 2.
Zlatkis Abraham, naucz. pryw., Berka Joselowicza 5.
— Izak, kupiec, Słoneczna 14.
— Jechel, kupiec, Gródecka 71 a.

Złochowska Stefanja, urz. Urz. Woj., Janowska 15.
Złochowski Jan, kier. hali maszyn, Dojazdowa 1.
Złoczeńko Beno, awiz. bank., Rappaporta 11 a
Złoczower Samuel, krawiec, Ormiańska 16.
Złotkowski Józef, ofic. W. P., Leona Sapiehy 1.
Złotnicka Anna, naucz., Wronowska 7.
— Helena, naucz. Snopkowska 51.

Złotorowicz Stan., majst. szewski, Pelczyńska 7.
Złowodzki Tadeusz, inż., św. Marka 18.
Zman Stanisław, tok., Żulińskiego 10.
— Władysław, urz. poczt., Wałowa 21

Zmarzliński Włodzimierz, urzędnik, Głowińskiego 17.
Zmigrodzka Jadwiga, naucz., Hoffmana 24.
Zmińkowski Józef, handlow., Ossolińskich 13.
Zmorczyński Stefan, kr., Grottgera 1.
Zmorzliński Włodz., urzędn., Głowińskiego 17.
Zmorzyński Henryk, urzędnik P.K.P. Na Błonie 14 a.
Zmuda Józef, st. inspektor celny, Pl. Bilczewskiego 3.
— Józef, ag. handl., Jagiellońska 17.
Zmur Jarosław, urz. pryw., Pohulanka 13.
Zmyj Anna, kupiec, Warszawska 23.
— Jan, szewc, Jałowiec 40.
— Jan, urz. pryw., 3-go Maja 9.
— Michał, szewc, Jałowiec 40.
— Stefan, kupiec, Grunwaldzka 81.

Znaczkiewicz Eleonora, właśc. realn., Klepanowska 19.
Znaczkiewicz Janina, asystent P.K.P., Żulińskiego 16.

Znamirowska Jadwiga, magister praw, Kajzera 20.
Znamirowski Karol, kraw., Krzywa 6.
— Tomasz, woźny, Kubali 4.

Zobel Aleksander. urzędnik prywatny, Lenartowicza 8.
— Anzelm, kupiec, Lwowska 89.
— Ignacy kupiec, Szaszkiewicza 6.
— Izrael, krawiec, Ormiańska 29.
— Jakób. kupiec, Słoneczna 8.
— Samson, kupiec, Sklepińskiego 25.
— Samuel, kupiec, Serbska 1.

Zobolewicz Bronisław, urzędn. pryw., Kętrzyńskiego 11.
— Mieczysław, urzędnik P. K. P., Żółkiewskiego 66.

Zoch Kazimierz, krawiec, Sapiehy 19.
Zitron Jakób, kuśnierz, pl. Teodora 2.
Zoffal Alfred, prof. konserwatorjum, Matejki 8.

Zofijowski Justyn, naucz., Zielona 99.
Zofiński Mieczysław, urzędn., Zielona Boczna 93 c.
— Szczepan, konduktor M. Kolei El., Stryjska 86.

Zohler Bernard, urz. P. K. P., Bogdanówka 9.
— Izydor, assesor PKP. Gródecka 131

Zohn Jonas, kupiec, Bogdanówka 1 b.
Zokman Szlome, kraw., Gródecka 43.
Zoller Marjan, fryzjer, Bielowskiego 3.
Zonlak Edw., przem., Tarnowskiego 59
Zoń Ludwik, fryzjer, Prowiantowa 3.
Zopoth Aleksanedr, urz., Stryjska 18.
— Irena, naucz., Stryjska 18.
— Józef, urz. państw., Brajerowska 17

Zoref Emil, adw., Kopernika 30.
— Filip, dr. adw., Kopernika 30.
— Józef, przem., św. Kingi 6.

Zorn Mozes, kupiec, Bożnicza 3.
Zorniak Stan., masarz, Zamojskiego 8.
Zoryj Wasyl, kuch., Skarbkowska 43.
Zossel Czesława, urzędn. Zarządu m., Królowej Jadwigi 38 a.
— Zossel Kazimierz, emeryt skarb., Królowej Jadwigi 38 a.

Zottenberg Ch., urz. pr., Panieńska 9.
— Hersch, kup., Zamarstynowska 22.
— Isoscher, kupiec, Pełtewna 11.
— Marja, urz. pryw., Cebulna 2.

Zólcińska Prakseda, prof. fortepianu, Leona Sapiehy 24.
Zólkiewicz Miecz., artysta, Mączna 4.
— Roman, rzeźnik, Mączna 4.

Zóltanski Władysław, elektrotechnik, Lewand. Piastów 22.
Zóltowski Władysław, szofer, Kleparowska 33.
Zöller Hersch., kup., Kopernika 17.
Zrobek Włodzimierz, urzędnik skarb., Heninga 10.

Zub Emil, masarz, Łyczakowski 88.
— Jan, tercjan, św. Teresy 28.
— Jan, urz. państw., Żulińskiego 9.
— Jan, technik dent., Nowa 21.
— Ludwik, emer. naucz., Kurkowa 37.
— Marja, wł. realn., Łyczakowska 88.
— Teodor, stolarz, Kochanowskiego 9

Zubacz Dmytro, piek., Szewczenki 22.
Zubar Michał, ślusarz, Słodowa 7.
— Michał, elektromonter, J. Słowackiego 14.

Zubczewski Kazimierz, urzędn. pryw., Kochanowskiego 67.

Zubek Oktawjan, urzędnik, Mochnackiego 10.
— Michał, piekarz, Wolność 3.

Zubelak Mikołaj, szewc, Kętrzyńskiego 34.

Zuber Stanisław, mag., Poprzeczna 42a

Zubicki Hilary, kucharz, Ossolińskich 11.

Zubicki St., szofer, Ossolińskich 9.
Zubiej Piotr, fot., Urbanowicza 458.
Zubik Aniela, wł. realn., Halicka 12.
— Paweł, malarz, Potockiego 33.

Zubocz Emil, urz., Asnyka 7.

Zubroniewicz St., szewc, Teatyńska 39

Zubryckyj Włodzimierz, prof. gimnaz. Chrzanowskiej 9.

Zubrzycka Felicja, artystka opery, Sykstuska 62.
— Marja, art. opery, Sykstuska 62.
— Melanja, właśc. realności, Chorążczyzny 12.

Zubrzycki Jan, woźny, Szajnochy 2.
— Jan, prof. Polit., Nabielaka 29.
— Kazimierz, szofer, Dwernickiego 16
— Mikołaj, handl., Gródecka 131.
— Stanisław, prok., Tarnowskiego 88.
— Stefan, rymarz, Kordeckiego 30.
— Witołd, cukiernik, Piekarska 20.
— Włodzimierz, urz. pryw., Szajnochy 2.

Zubyk Roman, naucz. gimn., Syktuska 43 b.

Zuch Abraham, kand. adwok., Zamarstynów, Nowa Boczna 5.
— Franciszek, stroiciel, Lipkowa 9.

Zuch Leon, urz. pryw., Żeromskiego 10
— Leon, piekarz Bożnicza 1.
— Maks., kand. adw., Żeromskiego 10

Zuchaj Henryk, urzędnik sądowy, Kalecza 16.

Zuchajewicz Władysława, wł. realn., Gipsowa 48.

Zuchowski Aleksander, przemysłowiec Ogrodnicka 37.

Zucker Abr., dr. adw. Lelewela 3.
— Abraham, kupiec, Rappaporta 17.
— Abraham, kupiec, Szeptyckich 34.
— Berisch, kupiec, Łazienna 3.
— Chaim, kupiec, Łazienna 3.
— Herman. ag. handl., Krakowska 6
— Hilel. kupiec, J. Hermana 6.
— Izaak, kupiec, pl. Strzelecki 2.
— Mojżesz, kupiec, Pilnikarska 12.
— Moses, kupiec, Dąbrowskiego 2.
— Regina, prof. gimn., Łyczakowska 135.
— Schulem, kup. Zamarstynowska 50.
— Wolf, mal. pok., Starotandetna 3.

Zuckerberg Eljasz, blach., Bema 2.
— Emil, handl., św. Kingi 16.
— Izak, ag. handl., Stary Rynek 1.
— Izak, kupiec, Źródlana 1.
— Józef, mal. pok., Pod Dębem 6 a.
— Leizor, apl. adw., Zamarstynowska 21.
— Leser, rabin, Legjonów 39.
— Maurycy, kand. adw., Matejki 8.
— Pepi, wł. realn., Matejki 8.
— Rudolf, kupiec, Słoneczna 14.
— Samuel, urz. pr., Mochnackiego 30.

Zuckerbrot Salomon, urz., Teodora 5.
Zuckerhandel L., kupiec, Furmańska 3
Zuckerkandel Abrah., kupiec, K. Boczkowskiego 15.
— Benjamin, szewc, Tatarska 8.
— Izak, krawiec, Podlewskiego 5.
— Józef, kupiec, Króla Jana 16.
— Leon, krawiec, Szpitalna 90.
— Ludwik, kupiec, Kłuszyńska 12.
— Maurycy, urz. pryw., Krasickich 10
— Maurycy, krawiec, Kazimierzowska 47.
— Mozes, kup., Zamarstynowska 56.
— Selig, krawiec, Słoneczna 14.
— Wolf. krawiec, Kołłątaja 10.

Zuckerman Alfred, Dr. lekarz, Wincentego Pola 5.
— Józef, kier. fabr., Źródlana 2 a.
— Seine Leib, przem., Lubomirskich 7
— Wład., rest., Zimorowicza 18.

Zuckermann, naucz. gimn., św. Marcina 26.
— Leon, urz. pryw., Głęboka 19.
— Netti, kier. fabr., Rappaporta 7 a.
— Władysław, restaur., Staszica 5.

Zuczakowska Helena, mag. farm. Łyczakowska Boczna 31.

Zuczkiewicz Ignacy, właść. realności, Murarska 4.

Zuczkowski Józef, ogrodnik, 22-go stycznia.

Zuer Juljusz, pom. handl., Łazienna 3.
— Toni, restaurator, Łazienna 3.

Zuflucht Adolf, krawiec, Legjonów 41
— Chaim, krawiec, Legjonów 41.

Zuger Abraham, kupiec, Berka Joselowicza 2.

Zugman Aron, naucz. pryw., Żółkiewska 57.

Zuk Michalina, akwizytorka, Senatorska 9.

Zuker Antoni, inkasent, Smocza 24.
— Filip, kupiec, Łyczakowska 4.

Zukerkandel Bernard, krawiec, Żółkiewska 11 a.
— Maks, Dr. adw., Rutowskiego 21.
— Mozes, kupiec, Stary Rynek 2.

Zukerman Leon, urz. P. K. P., Kubasiewicza 3.
— Leon, aptek., Kochanowskiego 3.
— Marek, adw., Kubasiewicza 3.

Zukowski Jan, kupiec, Czarneckiego 1
— Michał, stolarz, Sieniawska 18.
— Michał, stolarz, Potockiego 18.
— Mikołaj, cukiernik, Ormiańska 17.

Zuławska Helena, urz., Piekarska 1 c

Zuliński Stanisław, urzędn. państw., Paulinów 14.

Zulawski Bohdan, urz., Nad Jarem 1.
Zummer Izrael, urz. pr., Podzamcze 11
Zunermann Izrael, księgowy, Krasickich 18.
Zunin Aleksander, urzędn., Kochanowskiego 55.
— Leonard, urz., Łyczakowska 32.

Zuprik Antonina, urz., Objazd 2.
Zurawiecki M., przem., Janowska 57.
Zurek Franc., cukiernik, Bilińskich 3.
— Ludwik, masarz, Piastów 11.
— Marja, wł. realn., 3-go Maja 131.
— Władysław, masarz, Piastów 6.

Zusłocki Grzegorz, portj., Szajnochy 2

Zügman Józef, kupiec, Kr. Leszczyńskiego 28.
— Natan, spedyt., Legjonów 43.
— Salomon, pom. han., Sieniawska 8.
Zügmann Eljasz, pomocnik handlowy, Szpitalna 11 a.
Zündler Izydor, urz. pryw., Znies. Żółkiewska 11.
Zwangheim Beno, przemysłowiec, Panieńska 15.
Zwarycz Antoni, dozorca rob. gmin., K. Boczkowskiego 11 a.
— Eugenja, naucz., J. Strzemię 11.
— Michał, podm. mur., Żółkiewska 34
— Pelagja, położna, Senatorska 3.
— Piotr, szofer, Obwodowa 7.
— Stefan, muzyk, Wagilewicza 9.
Zwarysiewicz J., dr. adw., Kurkowa 40
— Stefan, urzędnik, Kurkowa 40.
— Zygmunt, księgowy, Kurkowa 40.
Zwatschka M., kraw., Potockiego 20.
Zweben Izydor, kupiec, Dekerta 14.
Zwecher Maks, urzędn. pryw., Łyczakowska 1.
— Maks., zegarm., Ruska 8.
Zweczek W., urz. Kętrzyńskiego 37.
Zweifler B., fryzjer. Żółkiewska 44.
— Meier, fryzjer, Blacharska 29.
Zweig Ignacy, inż., Kopernika 28.
Zwengler Józef, krawiec, Ruska 6.
— Józef, krawiec, Słoneczna 45.
Zwerdling Benzion, kup., Łokietka 8.
— Herman, kupiec, Łokietka 10.
— Izrael, handlowiec, Szpitalna 24.
— Jakób, urz. pryw., Kuszewicza 6.
— Józef, przed. sam., Kotlarska 8.
— Juljan, kupiec, Zamarstynowska 11a
— Juljusz, handlowiec, Szpitalna 24.
— Martin, fryzjer, Na Bajkach 20.
— Moses, ag. handl., Michała 1.
— Sumer, kupiec, Szpitalna 24.
Zwerling Alfred, kup., Słoneczna 45.
— Dawid, kupiec, św. Marcina 23.
— Salomon, kupiec, Szpitalna 44.
Zwetler Maks., rzeźbiarz, J. Sobieskiego 282.
Zwettler Aba, kupiec, Piłsudskiego 8.
— Szymon, droguer., Łyczakowska 34
Zwiazek Stefan, elektr., Piekarska 52.
— Tomasz, funkc. Uniw., Piekarska 52
Zwiba Jan, urz. poczt., Na Bajki 25.
Zwick Fani, wł. skl., Żółkiewska 37.
— Mozes, kupiec, Janowska 20.
Zwicker Abraham, kup., Boma 6.
Zwiebel Mordechaj, urzędn. prywatny, Gródecka 26.
— Rachela, naucz. gimn. Gródecka 26
Zwiefach Dawid, urzędnik prywatny, Chorążczyzny 5.
Zwierzchowski Ksawery, maszynista P. K. P., Czarnieckiego 1:
Zwierzyna Franc., maszyn. P. K. P., Cerkiewna 5.
Zwilling Edgar, lekarz dr., Kraszewskiego 1.
— Helena, urz. pr., Piekarska 42.
— Józef, krawiec, Rzeźnicka 17.
— Józef, urz. pryw., św. Marcina 5.
— Oswald, wł. real., Brajerowska 7.
— Zygmunt, urz. pr., Piekarska 5.
Zwillinger Srul, szewc, B. Głowackiego 12.
Zwirn Dawid, krawiec, Kleparów, Szewska 5.
— Moses, krawiec dam., Słoneczna 8.
— Moses, krawiec, Boczna Źródlana 69
Zwoliński Franciszek, urzędnik sąd., Kordeckiego 17.
— Karol, handl., Z. Chrzanowskiej 10
— Kazimierz, konduktor M. K. E., K. Wielkiego 5.
— Stanisław, urzędn. państw., Nowy Świat 15.
Zwoniarz Janina, naucz. prywatna, Badenich 9.
Zybert Zygmunt, kier. maszyn, Karaicha 11 a.
Zyborski Kazimierz, urzędnik pryw., Krasińskiego 27.
Zych Adam, mech., lotn., Sygniówka W. 472.
— Aleks., urz. sąd., Krótka 3.
— Franciszek, emer. dyrektor gimn., Filipówka 19.
— Franciszka, asystentka lekarska, Rutowskiego 10.
— Jan, konduktor P. K. P., Grunwaldzka 53.
— Jan, Dr. lek. wojsk., Senatorska 8
— Jan, ofic. WP., Janowska 21.
— Stanisław, naucz. gimn., Filipówka 19.
— Władysław, Dr. st. asyst. Un. J. K. Stryjska 76.
Zychewicz Paweł, kotlarz P. K. P., Jagiellońska 9 a.
Zychówka W., cuk., Krzywoczyska 5a
Zyczkowski Stanisław, kond. P.K.P., Lw. Dzieci 50.
Zyczyński Stan., mal. pok., Gazowa 16
Zydaczewski L., stol., Droga Lubieńska 10.
Zydyk Kr., szewc, Za Zbrojownią 5.
Zygarowicz Andrz., kelner, Marjacki 5
Zygda Adam, murarz, Lwowska 101.
Zygmunt Jan, młyn., Piłsudskiego 18.
— Józef, szofer, Wesoła 16.
— Stanisław, urzędnik państwowy, Murarska 49.
Zygmuntowicz Kazimierz, wł. apteki, Gródecka 84.
— Zygmunt, emer. oficer Wojsk P., 29 Listopada 71.
Zygulski Zdzisław, prof. gimnazjum, Dąbrowskiego 12.
Zymak Paweł, prof. gimn., Wagilewicza 2.
Zytkiewicz Wanda, urzędn. poczty, Paulinów 12 b.
Zytzalowicz Piotr, ajent handlowy, Wulka Panieńska.
Zywiak Zygmunt, urzędnik, Głowińskiego 23.
Zyzjusz Marjan, stolarz, Łukomskiego 14.

Ż

Żaak Henryk, em. prof., św. Wojciecha 16.
Żabiński Kazim., rzeźnik Niecała 6.
Żabski Stan., urzędnik P. K. P., Bogdanówka 9.
Żak Jan, urz. państw., W. Pola 4.
— Kazimierz, woźny P. K. P., Krasickich 5.
Żarebecki Stanisław, malarz pokoj., D. Borkowskich 9.
Żarkower Adolf, urz., Gródecka 129.
— Adolf, naucz. pr., św. Marcina 17a.
— Jakób, urz. pryw., św. Marcina 17a
Żarkowski Cyryl, handl., Rynek 43.
Żarnecka Bronisława, przod. str. więz. Kazimierzowska 24 a.
Żarow Kaz., inż., Tarnowskiego 24.
Żarowski Jan, mistrz stelmach, Kleparów — Kresowa 5
Żarski Konstanty, Ks. kapłan, Żółkiewska 11.
Zdziebko Józef, fort., Sapiehy 4.
Żdżarski Jan, sędzia, U. Lubelskiej 19
Żebracki Wład., ślusarz, Warstatowa 8
— Rudolf, funkcj. Banku Polskiego. Piaskowa 9 a.
Żegiestowski Kazimierz, urzędn. pryw. Ponińskiego 8.
— Włodzimierz, sędzia, Tarnowskiego 77.
Żeglicki Michał, szewc, św. Marcina 20
Żelaszkiewicz Jadwiga, nauczycielka, I. Franka 7.
Żelazko Jan, intr., Zielona 58.
— Józef, stolarz, Zielona 58.
Żelazny Eug., egz., B. Głowackiego 34
— Władysław, monter, Sodowa 1.
— Władysł., tokarz met., Kleparowska 5.
Żelechowski Marjan, urzędn. P.K.P., Zadwórzańska 71.
— Marjan, urzędnik państwowy, Zadwórzańska 69.
— Zygmunt, urzędnik P. K. P., Zniesienie — Równa 16.
Żeleński Ludwik, przem., Technicka 2
Żelisko Bazyli, funkcj. Kasyna narod. Działyńskich 6.
— Jan,, dziennikarz, Lw. Dzieci 6.
Żeliznyj Wasyl, pomocnik handlowy, Heninga 28.
Żeliźniak Włodz., urzędnik prywatny, Łyczakowska 148.
Żenczykowski Stanisław, introligator, Asnyka 9.
Żeńczykowska Wiktorja, urz. DOK., św. Antoniego 7.
Żepielski Kazimierz, urzędn. pocztowy Zbarazka 4.
Żerdecka Augusta, urzędn. miejska, Nowej Rzeźni 31.
Żerebecka Janina, em. nauczycielka, Sokoła 7.
— Wiesława, urz. pr., św. Antoniego 5

Żerebecki Michał, urzędnik, Kuźniarówka 3 a.
— Władysław, dozorca więzienny, Kazimierzowska 24.
Żeromska Helena, naucz., Halicka 15.
Żętarska Sylwia, naucz. prywatna, Kleinowska 5.
Żlub Helena, urz. bank., Senatorska 9.
— Janina, prof. gimn., Piłsudskiego 23
— Władysław, prof, gimnazjum, Piłsudskiego 23.
Żmiyrodzki Kazimierz, urzędnik państwowy, Kurkowa 17.
Żmija Tomasz, kupiec, Szeptyckich 3.
Żmiinkowski Władysław, mistrz murarski, Brajerowska 10.
Żmuda Józef, inspektor celny, Supińskiego 18.
— Mieczysław, kierownik zakł. graf., Kalecza 14.
Żmudziński Franc., urzędnik Kasy oszczędn., Tarnowskiego 72.
Żychowicz Olga, dyr. zakł. naukow. Zyblikiewicza 8.
Żmudziński Franciszek, urzędnik pr. Tarnowskiego 72.
— Teofil, em. naucz., Łącznikowa 10.
Żmur Michał, krawiec, Balonowa 3.
— Stanisław, stolarz, Sygniówka 234.
Żmurkiewicz Michał, urzędnik P. K. P. B. Głowackiego 9.
— Włodzimierz, urzędn., św. Marka 8.
Żolnierczyk Kazimierz, asyst. poczt., Dekerta 22.
Żolyniak Bron., mal. p., Pełtewna 45a
Żolyńska Zofja, urzędn. Izby Skarb., Zadwórzańska 40.
Żolyński Bol., urzę., Snopkowska 29.
Żorne Felicja, naucz. Kołłątaja 3.
— Samuel, złotnik, B. Joselowicza 1.
Żółciński Adam, dr. lekarz, Chmielowskiego 6.
— Antoni, inż., Potockiego 11 a.
Żółkiewicz Bolesław, urzędnik apństw. Nabielaka 15.
— Franciszek, kond. M. K E., Persenkówka 76.
— Genowefa, dr. lek. Tarosiewicza 76
— Jan, maszyn. P.K.P., Bilińskich 48.
— Michał, kościelny, Kapitulny 6.
— Mikołaj, inkas., Potockiego 30.
Żółkiewski Tadeusz, pomocnik handl., Kalecza 5 a.
Żólkner Józef, gorzeln., J. Hermana 25
Żółtaniecki Stefan, drukarz, Potockiego 22.
Żółtański Fel., szewc, Zamojskiego 6
— Stanisław, szofer, Dąbrowskiego 14
— Stanisław, szofer, Żółkiewska 113.
Żórawski Franciszek, księgowy, Nowy Świat 22.
Żub Józef elektrom., Żółkiewska 74.
Żuczkowski Józ., szlifierz, Łyczakowska 20.
Żuczkowski Tomasz, tercjan szkolny, Gródecka 20.
— Wojciech, urz. skarb., św. Jacka 6
Żuk Jan, mistrz kow., Persenkówka 33.
— Jan, szewc, 29 Listopada 18.
— Konstanty, kond. M. K. E. Kraszewskiego 4.
— Marjan, stelmach. Zniesienie — Krzywa 7.
— Piotr, wł. real., Persenówka 5.
— Tadeusz, krawiec. Zniesienie — Krzywa 7.
Żuk-Skarszewska Zofja, ziemianka, Zimorowicza 17.
Żukotyńska Beatrycze, bibljotekarka Uniw. J. K., Senatorska 6
— Irena, naucz. jęz., Kadecka 16.
— Wanda, buchalt., Kopernika 58
Żukowska Helena, naucz. kons. muz., Obwodowa 9.
— Stefanja, urz. pr., Tarnowskiego 64
Żukowski Bronisław, naucz. gimn. Janowska 81.
— Jan, stolarz, Łyczakowska 25.
— Jerzy, dziennikarz sport., Fredry 4
— Marjan, maszynista PKP., Lwowskie Dzieci 15.
— Otto, em. wizyt. szk., Obwodowa 9
— Stanisław, prof. Un., Kurkowa 29.
Żuków Teodor, stolarz, Weteranów 7.
Żukrowski Władysław, introligator, Potockiego 8.
— Ludwik, urz. pań., Piekarska 49.
— Stanisław, urz. sąd., Kurkowa 11a
— Zygmunt, elektromechanik, Snopkowska 37.
Żuława Piotr, kup., Wołyńska 31.
Żupnik Władysław, handlowiec, K. Ujejskiego 8 b.
Żurakowska Zofja, urz. pryw., Serbska 15.
Żurakowski Antoni, konduktor M.K.E, Błonna 3.
— Jan, maszynista P. K. P., Pod Koleją 11 a.
— Józef, urzędnik skarbowy, Zadwórzańska 58.
— Wacław, kominiarz, Kaizera 109/24
Żurawel Leon, technik dentysta, Słoneczna 48.
Żurawicki Mik., kuśnierz, Zadwórzańska 18.
— Dominik, urzędn., Stryjska 64.
— Hipolit, admin. rolny, Małachowskiego 2.
— Józef, kand. notar., św. Wojciecha 2 a.
— Kazim., urzędnik, Stryjska 74.
Żuraweska Franciszka, naucz. Grodzickich 4.
— Marja, dr. lek., Kurkowa 17.
— Stanisława, naucz., Kochanowskiego 68.
Żurawski Józef, przem., Na Błonie 12.
— Kazimierz, naucz., Zielona 84.
— Lubomir, urz. bank., Zielona 51.
— Michał, muzyk, Karaicha 3.
— Mikołaj, wiertacz-studn., Jordańska 22.
— Tytus, sztukater, Jordańska 25.
— Zbigniew, dr. lekarz, św. Jura 6.
Żurek Franc., stolarz, W. Szpali 11.
— Jan, właśc. zakł. radjotechnicznego Mochnackiego 13.
— Juljan, stolarz, W. Szpali 11.
— Katarzyna, wł. realn., W. Bełzy 2.
— Marja, wł. realn., Sygniówka W. 14
— Tadeusz, cukiernik, Gródecka 131.
— Władysław, stolarz, W. Szpali 11.
— Władysł., urzędn. skarbowy, Warszawska 67.
Żurowska Marja, dr. lekarz, Gliniańska 16.
Żurowski Jan, urzędnik PKP., Kordeckiego 12 b.
— Stanisław, urz. skarb., Kwiatkówka 15.
— Szczepan, wł. realn., Kajzera 37.
— Władysław, em. urzędn. Wojew., św. Jura 6.
— Zygmunt, urz. pr., Kwiatkówka 24
Żulczyński Wład., naucz., Badenich 12
Żuir Grzegorz, portjer hotelowy, Bonifratrów 10.
— Stefan, woźny DOK., św. Teresy 32
— Antoni, ślusarz, W. Starka 12.
Żwirski Stanisł., szofer, Rynek 1.
Żychiewicz Emil, dyr. „Książnicy Atlas", Ponińskiego 29.
Żychliński Franc., urzędn. prywatny, Obozowa 6.
Żychowski Feliks, urz. państw., Szewczenki 31.
— Jan, mistrz stol., Tkacka 27.
Życzyńska Stefanja, urzędn. pocztow. Błonna 54 a.
Życzyński Marjan, urzędnik poczt., Mościckiego 1.
— Mieczysław, handl., Warszawska 19
Żydyk Paweł, stolarz, Sobieskiego 3.
Żyliński Eustachy, prof. Uniw. J. K., Supińskiego 11 a.
— Tadeusz, ślusarz PKP., Białohorska 114.
Żylski Edmund, monter, Starozniesieńska 22.
— Jan, b. wł. ziemski, Asnyka 11.
— Marjan, dr., Asnyka 11.
Żyrawski Ad., woźny, Skarbowska 45.
Żyrko Bazyli, konduktor PKP., Na Błonie 52.
— Stefan, konduktor PKP. Kasztelańska 14.
— Teodor, konduktor PKP., Kuźniarówka 26.
Żyszkiewicz Jan, konduktor M.K.E., Kraszewskiego 30.
— Józef, handl., Cłowa 5.
Żylkowska Olga, urzędn. prywatna, Zadwórzańska 108.
— Olga, kier. sklepu, Szymona 2.
Żytkowski Adam, oficer, WP., Boczna Pasieczna 3.
Żytnicki Adolf, krawiec, Wiśniowieckich 10.
Żytny Franc., przem., Słodowa 5—7.
Żywiak Anna, urz. pryw., Śnieżna 6.
— Bolesław, krawiec, Śnieżna 6.
Żywicki Roman, dr. adw., Nowy Świat 12.
Żywotko Antoni, artysta malarz, Bilczewskiego 4.
Żyżniewski Włodzimierz, emer. naucz., Paulinów 14 a.

SILNA PODSTAWA

dla każdego przedsiębiorstwa

to reklama w wydawnictwach Koncernu

I.K.C.

Nowe rzesze klientów, rozbudowa interesów i zwiększyne dochody, oto korzyści, jakie odnoszą wszyscy przedsiębiorcy, przeznaczając budżet reklamowy na propagandę prasową w

ILUSTR. KURYERZE CODZIENNYM

najpoczytniejszym dzienniku, rozpowszechnionym na terenie całej Polski w ilości 244.478 egzemplarzy dziennie oraz tygodnikach:

Światowid, Na Szerokim Świecie, Wróble na Dachu, Raz-Dwa-Trzy, Tajny Detektyw.

Projekty kampanij reklamowych, kosztorysy oraz egzemplarze okazowe dostarcza bezpłatnie:

DZIAŁ PROPAGANDY I.K.C.

KRAKÓW, WIELOPOLE 1 – „PAŁAC PRASY".



ERDAL PASTA DO OBUWIA

14

Dział III.

Wykaz ulic i placów we Lwowie

Po gruntownym remoncie otwarta pod nowym zarządem

KAWIARNIA ›SZKOCKA‹

LWÓW
plac Akademicki

TELEFON 23-03

poleca znakomitą kawę z aparatu „Rowenta" i bogaty wybór pism krajowych i zagranicznych

1466

Papier niniejszy z firmy: S.A. PRZEM. i HANDLU PAPIERN. DAWIDOWICZ, KEMPIŃSKI i S-KA. WARSZAWA, CHMIELNA 43

Verte!



Każdy
Wytworny Pan
ubiera się tylko
w artystycznym
ZAKŁADZIE
KRAWIECKIM
ELEGANCJA
Właściciel:
H. SZEWCZYK
W KRAKOWIE
UL. SMOLEŃSKA 15
Telefon Nr. 130-46
1869

DZIAŁ III.

Wykaz ulic i placów we Lwowie

z uwzględnieniem podziału na Dzielnice, Urzędy skarbowe, Rewiry Komorników, z oznaczeniem dojazdu tramwajem oraz podaniem kierunku, jak należy szukać daną ulicę.

J. H. THAL - Lwów, ul. 3-Maja 17. Tel. 45-46

poleca ze składu: TEKTURĘ wszelkich gatunków
oraz FARBY i ŚRODKI GRAFICZNE 1757
reprezentowanej Sp. Akc. Chem. Fabr. Dr. RATTNER w Warszawie

Nowa nazwa ulicy wzgl. placu	Dawna nazwa ulicy wzgl. placu	Dzielnica wzgl. Komis. P. P.	Urząd Skarb. Nr.	Rewir komorniczy	Dojazd tramwajem Nr.	Kierunek ulicy od ulicy ..... do ulicy .....
Abrahamowiczów		I	2	VIII	11	Kadecka-Widok
Adamowa		IX	6	V	5, 9,	Żółkiewska—Nowej Rzeźni
Akacjowa	Antykiewiczów	VIII		I z.	10	Chłodna— w pole
Akademicka		V	2	IX	2, 3, 8, 10	pl. Marjacki—pl. Akademicki
Akademicki plac		V	2	IX	2, 10	wylot ulic: Akademickiej, Fredry i św. Mikołaja.
Akcyzowa		IX	7	II	5, 9	Żółkiewska—Nowej Rzeźni
Albinowskich		VIII	6	I z.	10	Wierzbickiego-Bałuckiego
Alembeków		III	5	IV	9	Szpitalna—Kotlarska
Anczewskich		VI	3	II	4	Zadwórzańska—Lwowsk. Dzieci.
Anny św.		II	5	IV	2, 3, 5, 8	Kazimierza Wielk.—Rappaporta
Antoniego św.		IV	8	VI	1, 8	Łyczakowska—Kurkowa
Antoniego św. plac		IV	8	VI	1, 8	obok kościoła św. Antoniego
Arciszewskiego		II	5	IV	5, 9	Weteranów—Inwalidów
Aschkenazego Tobiasza	Cebulna	III	7	X	2, 3, 5, 8, 9	pl. Krakowski—Bożnicza
Asnyka Adama		V	8	VII	2, 3	Piłsudskiego—Klonowicza
Badenich		V	3	XII	2, 5, 8 lub 1, 4	Matejki—Ujejskiego
Bagnista		VII	4	I z.	8	Lotnicza—Szeroka
Na Bajkach		VI	3	XII	1, 4, 11	Zadwórzańska--Potockiego
Bałuckiego Michała		VIII	5	I z.	10	pl. Klopperów—Kresowa
Balonowa		III	6	V	5, 9, 10	Żółkiewska—Zamarstynowska
Balzera Oswalda	Kącik	I	2	IX	2, 10	Zyblikiewicza—Jabłonowskich
Bandurskiego Biskupa pl.	pl. Cłowy	IV	8	VII	1, 8	Łyczakowska—Czarnieckiego—Cłowa
Barącza Sadoka ks.		VIII	6	X	10	ul. Zamarstynowska— w pole Królewska— w pole
Barska		II	4	III	2, 5, 8, 1	Gródecka-Krótka
Bartosówny Marji		VI	3	XII	4	boczna ul. Krzyżowej
Bastyra Kapitana	Warszawska	VII	4	I z.	3	Lotnicza— w pole
Batorego		V	2 i 8	VII	2, 3, 10	pl. Halicki—Piłsudskiego
Baworowskich		V	3	XII	1, 2, 4, 5, 8	Sykstuska—Ujejskiego
Beisera Mojżesza		III	7	V	5, 10	Rybia—Czackiego
Beliniaków	Beliny	VIII	6	I z.	3, 10	pl. Klopperów—Barcickiego
Bellowska		I	2	IX	3	Zielona— w pole
Bellowska Boczna		I	2	IX	3	Bellowska— w pole
Belzy Władysława	Kajzera Boczna I.	VIII	5	I z.	10	Wierzbowa—Zamarstyn.— w pole
Bema Józefa		II	4	III	2, 3, 5, 8	Gródecka—Janowska
Bema plac		II	4	III	2, 3, 5, 8	przy ul. Bema Józefa
Benedyktyńska		III	7	V	5, 10	pl. Strzelecki—pl. Benedyktyński

c.

Nowa nazwa ulicy wzgl. placu	Dawna nazwa ulicy wzgl. placu	Dzielnica wzgl. Komis. P. P.	Urząd Skarb. Nr.	Rewir komorniczy	Dojazd tramwajem Nr.	Kierunek ulicy od ulicy ..... do ulicy .....
Benedyktyński plac		III	7	V	5, 10	u wylotu ulic: Benedyktyńskiej, Czackiego, Śnieżnej i Szkarpowej.
Berka Joselewicza		III	5	X	9	Słoneczna—Zródlana
Bernardyńska		V	1	VII	3, 8, 10	Sobieskiego—Wałowa
Bernardyński plac		V	8	VII	10, 2, 3, 8	łączy pl. Halicki z wylotami ulic: Serbskiej, Czarnieckiego, Piekarskiej, Piłsudskiego.
Bernsteina Marka		II	5	IV	2, 3, 5, 8	Kazimierza Wielk.—Rappaporta
Białohorska i przedłużenie	Kościuszki	VIII	4	III i Iz.	3, 8	Janowska—Lewandówki
Biechońskiego	Jagiełły	VIII	6	II z.	10	Ogrodnicka—Rzeczna
Bielowsko		I	2	IX	3	Folwark za rogatką przy drodze do Sichowa
Bielowskiego Augusta		V	2	I	2, 3, 8, 10	Chorążczyzny—Sienkiewicza
Biernatówka	Galla	VIII	5	I z.	3, 10	Korytna— w pole
Bilczewskiego plac		V i VI	4	XI	1, 2, 5, 8, 11	Wokoło kościoła św. Elżbiety
Bilinkiewicza Ks.	Boczna	IX	7	II z.	5, 9	Pomiarki—Wniebowstąpienia
Bilińskich		VI	3 i 4	II	8	Gródecka—Lwowskich Dzieci
Biwakowa		IV	8	VI	1, 8	Łyczakowska—Trakt Gliniański
Blacharska		V	1	VII	1, 4	Boimów—Ormiańska
Bluszczowa	Łamana	VIII	7	X	10	Łamana— w pole
Błonna		VII	4	I z.	3	przy końcu ul. Lotniczej—boczna w pole
Błonia Janowskie		II	4	III	3	Białohorska—Biłohorszcze
Błotna		VII	4	I z.	8	Gródecka— w pole
Błotna Boczna		VII	4	I z.	8	4-ta boczna Błotnej
Boberskiej Felicji		IV	8	VI	1, 8	Korso Dolne—Piotra Mohyły
Boczkowskiego Kaspra		II	4	III	2, 5, 8	Gródecka—Kordeckiego
Bodnarówka		I	2	I	10	Folwark za rogatką Stryjską
Bogdanówka		II	4	II	8	osada za rogatką Gródecką, ku drodze Lubieńskiej.
Bogusławskiego		V	2	I	11, 1, 4	Łazarza—Pełczyńska
Boimów		V	1	VII	1, 3, 8, 10	Rutowskiego—Za Zbrojownią
Bojowa		III	6	V	5, 9	Marcina—Ogrodnicka
Bonifratrów		IV	8	VI	1, 8	Hofmana—Głowińskiego
Borkowskich Dunin		VI	3	II	4	Listopada—Lwowskich Dzieci
Boularda		V	2	VII	2, 10	Batorego—Krzywa
Bożnicza		III	6 i 7	X	5, 10	Żółkiewska—Pełtewna
Brajerowska		V	4	XI	2, 3, 5, 8	Kazimierza Wielk.—Mickiewicza
Pod Bramką		III	7	V	5, 10	Żółkiewska—Smerekowa
Brodzińskiego Kazim.	Zamkuięta	IX				Wniebowstąpienia— w pole
Brygidzka	Karna	II	5	V	2, 3, 5, 8	Kazimierza Wielk.—Szpitalna
Brzozowa		IV	8	II z.	1, 8	Droga Krzywczycka—tor kolej.
Brzozowa Boczna		IV	8	II z.	1, 8	Brzozowa—Droga Krzywczycka
Brzozowskiego Karola		IV	8	VI	1, 8	Ptaśnika—Radziszewskiego
Brzóski Ks.		II	5	III	3	wzdłuż Cmentarza Żydowskiego do ul. Złotej.
Budzińskich	Winiarskiego	VIII	5	I z.	3, 10	Warszawska—pl. Klopperów
Bułgarska		I	2	I	11	Pełczyńska—Obertyńska
Buraczna	Gospodarska	VIII	6	II z.	10	Gospodarska— w pole
Byka Emila Dra	Brygidzka	II	5	IV	2, 3, 5, 8, 9	Brygidzka—Szpitalna
Cechowa		III	5	X	9	Słoneczna—Gazowa
Cerkiewna		VII	4	XI	8	Gródecka—Obrony Dworca
Cetnerowska		IV	8	VI	1, 8	Łyczakowska—Cetnerówka
Chełmska		I	2	VI	2, 10, 11	Gdańska—pl. Warszawski
Chłodna		VIII	5	I z.	3	Janowska—Wolnica— w pole do Rzęsny Pol.
Chłodna Boczna		VIII	5	I z.	3	Chłodna — w pole
Chłopickiego Generała		I	2	VIII	4	Korso Wuleckie - tor kolejowy
Chmielowskiego		V	2	I	2, 10	Mochnackiego—Kalecza
Chocimska		II	4	III	2, 5, 8	Gródecka—Niemcewicza
Chodkiewicza		VI	3	VIII	4, 11	Nabielaka—Potockiego
Chodorowskiego		V	2	I	1, 4	Wronowskich—Łazarza
Chorążczyzny		V	2	I	2, 3 8, 10	Akademicka—Ossolińskich
Chrobrego Bolesława		VI	3	VI,	4, 11	Murarska—Potockiego
Chrzanowskiej Zofji		VI	3	VIII	1, 4, 11	Sapiehy—Kopernika
Ciasna	Sobieskiego	VII	4	I z.	3	Szeroka—Lotnicza
Cicha		V	2	I	1, 4	pl. Dąbrowskiego—Ossolińskich
Cisowa	Limanowskiego	VIII	5	I z.	3, 10	Tadeusza— (:zamknięta:)
Cieplaka Arcybiskupa	Potockiego Boczna	VI	3	VIII	4	Potockiego—Murarska

Nowa nazwa ulicy wzgl. placu	Dawna nazwa ulicy wzgl. placu	Dzielnica wzgl. Komis. P. P.	Urząd Skarb. Nr.	Rewir komorniczy	Dojazd tramwajem Nr.	Kierunek ulicy od ulicy ..... do ulicy .....
Cieszyńska		I	2	I	10	Park Narutowicza—stacja Persenkówka
Ciuchcińskiego Stanisł.	Mickiewicza	IX	7	II z.	5, 9	Nowozniesieńska—Monopolowa
Cłowa		IV	8	VII	1, 8	Czarnieckiego—Piekarska
Cmentarna		IX	7	II	4, 5, 9	Starozniesieńska—Helanki
Cyganówka	Wąska	VIII	6	II z.	10	Zamarstynowska—Stawowa
Czachowskiego		II	4	III	2, 5, 8	Rycerska—Traugutta
Czackiego		III	7	V	5, 10	pl. Benedyktyński—St. Rynek
Czarna		III	6	X	5, 9. 10	Starozakonna—Pl. Teodora
Czarnieckiego		IV i V	8	VI	1, 2, 3, 4, 8	pl. Bernardyński—Teatyńska
Czerechowa	Orląt	VIII	5	I z.	3, 10	Warszawska—pl. Klopperów
Czerwieńska						Szlachecka—Włościańska
Częstochowska		II	4	III	3	Kordeckiego—Świętokrzyska
Czwartaków		VI	3	VIII	4	Pod Stoczkiem Szymonowiczów
Daniłowiczów		VI	3	II	4, 8	Dunin Borkowskich—Lw. Dzieci
Dąbczańskiej		V	2	I	1, 4	Ossolińskich— ku Cytadeli
Dąbrowskiego		I			2	Stryjska—Puławskiego
Dąbrowskiego plac		V	2	I	1, 4	u zbiegu ulic: Cichej, Sienkiewicza i Chorążczyzny.
Dekerta		II	4	III	2, 5, 8	Króla Leszczyńsk.—Król. Jadwigi
Dembińskiego		II	4	III	2, 5, 8	Król. Jadwigi—pl. Bema
Diamanta Hermana	Berka Joselewicza	IX	7	II z.	5, 9	Ant. Mańkowskiego— w pole
Długa		I	8	I z.	3	Zielona— w pole
Długosza		V	2	I	2, 10	św. Mikołaja—Supińskiego
Dobrzańskiego		IV	8	VI	1, 8,	Łyczakowska—Pijarów
Dobrej Woli	Kościelna	IX	7	II z.	5. 9	Szczepanowskiego—Nowozniesieńska
Dolna	Krzywczycka	IV	8	VI	1, 8	Łyczakowska-Ostrobramska
Domagaliczów		IV	8	VII	2, 3, 10	Ochronek—Gosiewskiego
Dominikańska		V	1	VII	1, 4	z rynku do pl. Dominikańskiego
Dominikański plac		V	1	VII	1, 4	przed kościołem OO. Dominikan.
Domsa		V	3	IX	1, 2, 5, 8	św. Teresy—Szeptyckich
Dostęp	Spokojna	VIII	5	I z.	10	Warszawska—Północna
Dorobek	Piastów	VII	4	I z.	3	Szeroka—Lotnicza
Droga Krzywczycka		IV	8	VI	1, 8	Korso Gen. Krzywczyce do toru kolejowego
Droga Lubieńska		VII	3 i 4	II	8	Gródecka—Główna
Droga do ul. Ordona		VIII	5	I z.	3, 10	pl. Klopperów przez most nad Pełtwią do ul. Ordona
Droga Wulecka		VI	2	VIII	4, 10	od toru kolejowego w przedłużeniu ul. Iwaszkiewicza
Druhów		VIII	5	I z.	3, 10	Wszystkich Świętych w pole
Ducha św. plac		V	1	I	1, 3, 4, 8, 9, 10	między ul. Rutowskiego a Hetmańską
Dulębianki		V	2	IX	2. 10	Romanowicza—św. Mikołaja
Durskiego Naczelnika		VIII	5	I z.	3	Warszawska do toru kolejowego
Dülza		VIII	5	I z.	10	Hołosko Małe
Dwernickiego		I	2	I	1, 2, 10, 11	św. Zofji—Łukiewicza
Za Dworcem	Pod Koleją	VII	4	I a.	3	Szeroka— w pole
Dworska		IX	7	II	5, 9	Starozniesieńska—tor kolejowy
Dybowskiego Benedykta	Zaścianek	I	2	IX	2, 11	Snopkowska—22-go Stycznia
Dylewskich		I	2	IX	11	ul. Kadecka—Otwarta
Dywizyjna		VIII	5	I z.	3	Wszystkich Świętych—tor kolej.
Działowa		VII	4	XI	8	Konduktorska—Olechowskiego
Działyńskich		VI	4	XI	1, 2, 5, 8, 11	Gródecka—Kętrzyńskiego
Działki		VIII	5	I z.	10	Warszawska— w pole
Dzieduszyckich		V	1	I	2, 3, 8, 9, 10	Hetmańska—Putowskiego
Dzielna	Tadeusza	VIII	5	I z.	10	Jordańska—pl. Klopperów
Dzierżkowskiego Józefa	Sodowa	VI	3	VIII	4	Janowska— w pole
Dzika	Mickiewicza	VII	4	I z.	3, 8	Miejska— w pole
Fabryczna		VII	4	II	8	Gródecka— ku dr. Lubieńskiej
Fabryczny plac		VII	4	II	8	Gródecka— nap. ul. Olechowsk.
Fiołkowa		VIII	5	I z.	10	Od Cyganówki— w pole
Florjana św.		IX	7	II z.	5, 9	Nowozniesieńska—tor kolejowy Lwów—Brzeżany.
Focha Aleja		II	4	III	1, 2, 5, 11	od Gródeckiej do Dworca Głów.
Folwarczna		VII	4	I z.	3	Białohorska— w pole

Nowa nazwa ulicy wzgl. placu	Dawna nazwa ulicy wzgl. placu	Dzielnica wzgl. Komis. P. P.	Urząd Skarb. Nr.	Rewir komorniczy	Dojazd tramwajem Nr.	Kierunek ulicy od ulicy ..... do ulicy .....
Franciszkańska		IV	8	IV	1, 8	Łyczakowska—Kurkowa
Franki Iwana	Szewczenki	IX	7	II z.	5, 9	Florjana św.—Wniebowstąpienia
Fredry		V	2	IX	2, 10	Batorego do pl. Akademickiego
Friedrichów		V	2	I	2, 10	Kalecza—Lelewela
Fruchtmana Dra		IX	6	II z.	5, 9	Żółkiewska— w pole
Frycza—Modrzewskiego		IX				Dobrej Woli—Wniebowstąpienia
Furmańska		V	4	IV	2, 3, 5, 8, 9	Legjonów—Kazim. Wielkiego
Gabrjelówka		IX	7	V	5, 9	Wołyńska—św. Marcina
Gajowa		VII	4	I z.	8	Białohorska— w pole
Galla Jana		IV	8	VI	1, 8	Orląt—Korso Dolne
Galara		VIII	6	I z.	10	Hołosko Małe
Gawłonia		VI	3	II	4, 8	Droga Kulparkowska— w pole
Gazowa		III	5	X	9	Słoneczna—Miejsk. Zakł. Gazowe
Gądolica	Wierzbowa	I	2	I	11, 2, 10	Ponińskiego—Sw. Zofji
Gdańska		I	2	I	2, 10, 11	Krasuczyńska—Cieszyńska
Gęsia		III	7	X	2, 3, 5, 8, 9	Plac Gołuchowskich—pl. Rzeźni
Gierymskich		IX	7	VI	4, 5, 9	Helanki— w pole
Gillera Agatona		IV	8	VI	1, 8	Ułanów Jazłowieckich w pole
Gipsowa		VI	3	II	4	Dun. Borkowskich—Orzeszkowej
Głęboka		VI	3	XII	1	Leona Sapiehy—Na Bajkach
Głowackiego Bartosza		II	4	III	2, 5, 8	Gródecka—Dekerta
Głowińskiego		IV	8	VI	1, 8	Łyczakowska—Piekarska
Główna		VII	4	I z.	8	Gródecka—Droga Lubieńska
Gnieźnieńska		I	2	I	10	pl. Warszawski—Cieszyńska
Gnoińskiego	Kraszewskiego	IX	7	II z.	5, 9	Nowozniesieńska— w pole
Gnudulicza	Wierzbowa					
Goldmana		II	5	III	3	Janowska—Złota
Gołąba		IV	8	VI	1, 8	Hofmana—Głowińskiego
Gołuchowskich plac		III i V	7	X	2, 3, 5, 8, 9, 10	u wylotu ulic: Legjonów, Kazimierza Wielkiego, Hetmańskiej i Wałów Hetmańskch
Gosiewskiego		IV	8	VII	3	Sakramentek—Kochanowskiego
Gosiewskiego plac		IV	8	VII	3	przy ul. Gosiewskiego
Góra Stracenia		II	5	III	3	między ul. Złotą, Wolność i Kleparowską
Górska		I	2	VII	11	Widok—Małachowskiego
Górna		IV	8	VI	1, 8	Kopalnia Wyższa—Obmińskiego
Gospodarska		VIII	6	II z.	10	W. Ks. Witolda—Buraczna
Goszczyńskiego	Mariarni	IX	6	II z.	6, 9	św. Marcina— wzdłuż dawnej młynówki
Graniczna	Choroszego	VIII	5	I z.	3	Warszawska— w pole
Graniczna Boczna		VIII	5	X	10	Graniczna—Dzielna
Grecka		I	2	I	11	Pełczyńska—Obertyńska
Grochowska i przedłużen.		VI	3	VIII	4	Iwaszkiewicza—29 Listopada
Gródecka i przedłużenie		VII	4	XI	8	Janowska— w kierunku Skniłowa
Grodzickich		V	1	VI	1, 4, 5, 10	Rynek—pl. Strzelecki
Grottgera		IV	8	VI	1, 8	Łyczakowska—Frauciszkańska
Grosswajera		VI	3	VIII	4	Nabielaka—Murarska
Grunwaldzka		VI	3	II	4	Zadwórzańska—Listopada
Grządkowa		IX	7	II	5, 9	Wniebowstąpienia— w pole
Grzegorza z Sanoka		III	7	V	5, 9	Zamkowa— wzdłuż Podzamcza
Gwardji Narod. plac		IV	8	VI	1, 4, 8	Kurkowa—Karmelic.—Franciszk.
Hallerczyków	Hallera	VIII	6	II z.	10	W. Ks. Witolda— w pole
Halicki plac		V	2	IX	10, 2, 3, 8	u wylotu ulic: Halickiej, Wałowej, Batorego i pl. Bernardyńskim i Marjackim
Halnzy		IV	8	VI	1, 8	Trakt Gliniański—tor kolejowy
Hanlów	Winnicka	VIII	5	I z.	3	Warszawska— w pole
Hausnera		IV	8	VI	1, 8	Łyczakowska—Pijarów
Helanki	Jabłonowskiego	IX	7	VI	4, 5, 9	Staroznieśieńska—św. Wojciecha
Heninga Porucznika		IV	8	VI	1, 8	Piaskowa—Galla
Hermana Jakóba		III	6	X	5, 9, 10	Zamarstynowska—Kresowa
Herburtów		I	2	VIII	11	boczna Kadeckiej
Hetmańska		V	1	X	1, 2, 3, 8, 9, 10	pl. Marjacki—pl. Gołuchowskich
Hofmana		IV	8	VI	1, 8	Łyczakowska—Piekarska
Hochbergera Juljusza	Torowa	IX	7	II z.	5, 9	Gnoińskiego— w pole
Hołosko Małe		VIII	5	I z.	10	wieś na północ od Kleparowa
Hołówki Tadeusza	Glinianska	IV	8	VI	1, 8	Piekarska—Łyczakowska
Hornunga		VIII	5	I z.	10	Hołosko Małe
Hudeca Józefa		VIII	6	II z.	5, 9	Czerwińskiego—Pełtew

Nowa nazwa ulicy wzgl. placu	Dawna nazwa ulicy wzgl. placu	Dzielnica wzgl. Komis P. P.	Urząd Skarb. Nr.	Rewir komorniczy	Dojazd tramwajem Nr.	Kierunek ulicy od ulicy ..... do ulicy .....
Ilkiewicza Jana	Ilkiewicza	VIII	6	II z.	10	Ogrodnicka—Rzeczna
Inwalidów		II	5	III	3, 9	Kleparowska—Zródlana
Issakowicza		VI	3	VIII	4	Potockiego—Wulecka
Iwaszkiewicza Generała	Droga Wulecka	VI	6	VIII	11	Korso Wuleckie—tor kolejowy
Jabłonowskiego Hetmana plac	pl. Trybunalski	V	I	IX	1,2,3,4,8,9,10	Trybunalska—Rutowskiego
Jabłonowskich		I	2	IX	2, 3, 10, 11	Zielona—Stryjska
Jachowicza		II	5	IV	2, 3, 5, 8	Bernsteina—Kleparowska
Jacka św.		I	2	IX	2, 3, 10, 11	Jabłonowskich—Tarnowskiego
Jadwigi Królowej		II	4	III	2, 5, 8	Gródecka—Kordeckiego
Jagiellońska		V	4	XI	1,2,5,8,9,10	Legjonów—pl. Smolki
Jakóba św.		IX	7	II z.	5, 9	Staroznieśieńska— w pole
Jałowiec		IV	8	VI	1, 8	Łyczakowska w kierunku południowo-wschodnim
Jana św.		III	7	V	5, 10	Sieniawska—Lwa Ks.
Jana św. z Dukli		VI	3	II	4	Zadwórzańska—Listopada
Janowska i przedłużenie		II i VII	5	III	3	Kazimierza Wielkiego— w pole ku Rzeźnie Polskiej.
Janowskiego Kajetana		VI	3	II	4	Dun. Borkowskich—Jana z Dukli
Japońska		VI	3	XII	4	Głęboka—Listopada
Jaryczowska		IV	8	VI	1, 8	Trakt Gliniański—Kozacka
Jasionowa	15-go sierpnia	VIII	5	I z.	3	Warszawska— w pole
Jasińskiego Aleksandra	Długa	IX	7	II	5, 9	Nowozniesieńska— w pole
Jasna	Błonie Boczna	II	5	III	3	Pierackiego—Kasprowicza
Jaworowa	Kolejowa	VIII	5	I z.	3	Janowska— ku Rzeźnie Polskiej
Jaworskiego Fr.	Kazimierza Wielkiego	VIII	6	II z.	10	Rzeczna—Malinowa
Jelinka Edwarda	Ks. Bandurskiego	VI	3	II	4	Zadwórzańska—Gipsowa
Jodłowa	Iwaszkiewicza	VIII	5	I z.	3	Warszawska— w pole
Jordańska		VIII	5	I z.	3, 10	Warszawska—Cisowa
Jozafata św.		V	4	XI	2, 5, 8	Gródecka—Szeptyckich
Józefa św.		IV	8	VI	1, 8	Słodowa—Kurkowa
Jura św. plac		V	4	II	1, 2, 5, 8	u wylotu ul. Mickiewicza, Ujejskiego, Kasprowicza, Teresy i Szeptyckich.
Justglacówka		I	2	I	10	przedmieście za stacją Persenkówką.
Kabłąk		IV	8	VI	1, 8	Brzozowa— w pole
Kadecka		I	2	VIII	11	Pełczyńska—Stryjska
Kadyego Henryka	4-ta boczna Pijarów	IV	8	VI	1, 3, 8	Pijarów— w pole
Kalecza		V	2	I	1,2,3,4,8,10	Cytadela—Chmielowskiego
Kamieniecka		I	2	I	2, 10, 11	pl. Warszaw.—stac. Persenkówka
Kamińskiego		V	7	X	5, 10	Krakowska—Rutowskiego
Kampiana		I	8	VII	3	Zielona—Kochanowskiego
Kapitulny plac		V	1	IX	1,2,3,4,8,10	łączy ul. Rutowskiego z Halicką ku Rynkowi.
Karaicka		IX	7	V	5, 9	Żółkiewska—tor kolejowy
Karczunek		IV	8	VI	1, 8	Nad Zródłem—tor kolejowy
Karmelicka		IV	8	VI	1, 4, 8	Czarnieckiego—Franciszkańska
Karpacka		I	2	IX	3	Kordjana—Sobińskiego
Karpińskiego		VI	3	II	1	Leona Sapiehy—pl. św. Jura
Kasprowicza Jana		II	5	III	3	Częstochowska— w pole
Kastelówka		VI	3	VIII	4, 11	między Potockiego—Lenartowicza i drogą Wulecką
Kasztelańska		II	4	III	2, 5, 8	Gródecka—Niemcewicza
Kaszubska		I	2	I	10	Mazowiecka—Pomorska
Kazimierza Wielkiego	Kazimierzowska	II	4 i 5	IV	2, 3, 5, 8	pl. Gołuchowskich—Gródecka
Kąpielna		III	7	V	5, 9	Żółkiewska—Zakład Kisielki
Kętrzyńskiego		VI	3 i 4	II	1, 2, 5, 8	Sapiehy—Za Rogatką
Kijowska		I	2	I	2, 10, 11	Krasuczyńska—pl. Warszawski
Kilińskiego		V	1	IX	1, 4	Hetmańska—pl. Kapitulny
Kilińskiego Park		I	2	I	2, 10, 11	między ul. Stryjską, św. Zofji, Ponińskiego i Kozielnikami.
Kingi św.		III	6	V	5, 9	Żółkiewska—św. Marcina
Kingi św. Boczna		III	6	V	5, 9	Kingi św.—Zborowskich
Kisielki Droga		III	7	V	5, 9	Kąpielna—Teatyńska
Klasztorna		III	7	V	4	Teatyńska—Zamkowa

Nowa nazwa ulicy wzgl. placu	Dawna nazwa ulicy wzgl. placu	Dzielnica wzgl. Komis. P. P.	Urząd Skarb. Nr.	Rewir komorniczy	Dojazd tramwajem Nr.	Kierunek ulicy od ulicy ..... do ulicy .....
Kleinowska		V	3	XII	1, 4	Sykstuska—Kraszewskiego
Klejowa		VIII	6	II z.	5, 9	Moczarowa—Maziarni
Kleparowska		VIII	5	III	3	Janowska—tor kolejowy
Klonowicza		IV	8	VII	2, 3, 10	Kochanowskiego—Asnyka
Klopperów plac	pl. Kaz. Wielkiego	VIII	5	I z.	3, 10	u wylotu ul.: Bałuckiego, Beliniaków, Brzozowa, Czerechowa, Budzińskich, Na Boisko, Północna.
Kłuszyńska		IV	8	VI	1, 8	Łyczakowska—Pijarów
Kniaziewicza Generała		VI	3	II	4	Zadwórzańska—29 Listopada
Kochanowskiego		I i IV	8	VII	2, 3, 10	Piłsudskiego—Pohulanka
Kohna Rabina	Kohnowska	III	5	V	1,4,5,10	pl. Srzelecki—Szkarpowa
Kołłątaja		V	4	IV	2, 3, 5, 8	pl. Smolki—Kazim. Wielkiego
Kołodziejska	Iwaszkiewicza	VIII	6	II z.	10	Korzenna—Kręta— w pole
Konduktorska		VII	4	XI	8	Gródecka—Droga Lubieńska
Konopna		VIII	6	II z.	10	Gospodarska— w pole
Konopnickiej		I	8	VII	3	Zielona—Kochanowskiego
Końcowa	Błonna	VII	4	I z.	3	Lotnicza— w pole
Kopalna		IV	8	VI	1, 8	Łyczakowska—Dw. Łyczakowski
Kopalna Wyższa		IV	8	VI	1, 8	Korso Górne—Dw. Łyczakowski
Kopcowa		III	7	VI	4	Teatyńska—Kopiec Unji Lubelsk.
Kopernika		V i VI	2	VIII	1, 4	Legjonów—Józefa Tomickiego
Koralnicka		V	2	I	2, 3, 8, 10	pl. Akademicki—Zimorowicza
Korczuuek						Nad Zródłem w pole
Kordeckiego		II	4	III	2, 3, 5, 8	pl. Bema—Pierackiego
Kordjana		I	2	IX	3	Zielona—Karpacka
Korniaktów		V	1	IX	2,3,5,8,10	Krakowska—Rutowskiego
Kortumowska		II	7	III	3	Złota— na Kleparów
Korytna		VIII	5	I z.	3	Ordona—Biernatówka— do Pełtwi
Korzeniowskiego		III	5	X	9	Alembeków—Berka Josselewicza
Korso Wuleckie		I	2	VIII	4, 10	Issakowicza—Stryjska
Korzenna	Niecała	VIII	6	II z.	10	Królewska—Kołodziejs.— w pole
Kościelna		III i V	7	V	5, 10	pl. Krakowski—pl. Strzelecki
Kościuszki		V	3	II	1, 4	pl. Smolki—Sykstuska
Kościuszki Park		V	3	II	1,2,3,4,5,8	między ul. Marszałkows., Mickiewicza, Kraszewskiego, Matejki.
Kossaka Juljusza	Niecała	V	4	XI	2, 3, 5, 8	Brajerowska—Krasickich
Kosteckiego Platona	Łukomskiego	VIII	5	I z.	3	Warszawska— w pole
Kosynierska		I	2	VIII	11	Kadecka—Wulecka
Koszarowa		II	4	III	3	Janowska—Swiętokrzyska
Koszowa		IV	8	II z.	1, 8	Kozacka— wzdłuż toru kolejow.
Kotlarewskiego		V	3	VIII	1, 4	Sykstuska—Szaszkiewicza
Kotlarska		III	5	IV	9	Szpitalna—Berka Josselewicza
Kozacka		IV	8	II z.	1, 8	Trakt Gliniański—tor kolejowy
Kozia	Jasna	IX	7	II z.	5, 9	Szczepanowsk.—Nowozniesienś.
Kozielnicka i przedłużen.		I	8	I	10	Stryjska— przez tor kolejowy do granicy Lwowa
Koźniarówka		VIII	4	I z.	3	st. kol. Kleparów—Kap. Bastyra
Koźniarówka Boczna		VIII	4	I z.	3	Koźniarówka — w pole
Krakowska		V	1	IX	1,2,3,4,5,6,8,9,10	pl. Krakowski—Rynek
Krakowski Plac		III i V	7	X	5, 10	u wylotu ulic: Krakowskiej, Żółkiewskiej i Rutowskiego
Krańcowa		IX	7	II z.	5, 9	Wniebowstąpienia—tor kolejowy
Krasickich		V	4	XI	2, 3, 5, 8	Kazim. Wielkiego—Mickiewicza
Krasińskiego		I	2	IX	3	Tarnowskiego—Sobińskiego
Krasuczyńska		I	2	I	2, 10, 11	Snopkowska—Wielkopolska
Kraszewskiego		V	3	II	1, 4	Słowackiego—Matejki
Krawiecka		V	1	VII	2, 3, 8, 10	Sobieskiego—Wałowa
Krechowieckiego Adama						Warszawska—Winnica
Kredytowa		I	8	VII	3	Stefczyka—Las Węgliński
Kresowa		VIII	5	I z.	3, 10	Zródlana—Zamarstynowska
Kresowa Boczna		VIII	5	I z.	10	Kresowa—Weissenhoffa
Kręta	Żeromskiego	VIII	6	II z.	10	Królewska— w pole
Królewska	Króla Jana III.	VIII	6	X	10	Zamarstynowska—Marcina
Królewska Boczna	Paderewskiego	VIII	6	I z.	10	Królewska równol. do Zamarstyn.
Królewska Gospoda		IV	8	VI	1, 8	Łyczakowska—Trakt Gliniański
Krótka		II	4	III	1,2,5,8,11	Gródecka—Pierackiego
Krupiarska		IV	8	VI	1, 8	Łyczakowska—Korso Dolne

Nowa nazwa ulicy wzgl. placu	Dawna nazwa ulicy wzgl. placu	Dzielnica wzgl. Komis. P. P.	Urząd Skarb. Nr.	Rewir komorniczy	Dojazd tramwajem Nr.	Kierunek ulicy od ulicy ..... do ulicy .....
Krupińskiego Jędrzeja	3 boczna Pijarów	IV	8	VI	1, 3, 8	Pijarów— w pole
Krusznik		I	2	VIII	4	Korso Wuleckie—tor kolejowy
Krzywa		V	2	IX	1, 2, 3, 8, 10	Plac Halicki—Boularda
Krzyżowa	Szymonowiczów					Potockiego—Wuleckie Korso
Kubali		V	8	VII	2, 3, 10	Batorego—Piłsudskiego
Kubasiewicza		VI	4	XI	1, 2, 5, 8, 11	Gródecka—Kętrzyńskiego
Kujawska		I	2	I	10	Wielkopolska— do toru kolejow.
Kulczyckiego		II	4	III	2, 5, 8	Boczna Niemcewicza
Kulparkowska	Droga Kulparkowska	VII	3	II	4, 8	Gródecka—Skniłowek
Kulparków		VI	3	II	4	Przedmieście Lwowa
Kurkowa		IV	8	VI	1, 4	Czarnieckiego—Leśna
Kuszewicza		III	6	X	5, 9, 10	Zamarstynowska—Jak. Hermana
Kwiatkówka		I	8	I	3	Przedm. Lwowa koło ul. Zielonej
Kwiatowa						Królewska—Ogrodnicka
Lama Jana	Łukasiewicza	IV	8	VI	2, 3, 10	Domagaliczów—Sakramentek
Langiewicza Marjana		II	8	I	3	Janowska—Swiętokrzyska
Lauda		I	2	IX	3, 11	równolegle do Zielonej k. rogatki
Legjonów		V	3 i 4	X	1,2,3,4,8,9,10	pl. Marjacki—pl. Gołuchowskich
Lekarska	1 Boczna Pijarów	IV	8	VI	1, 3, 8	Pijarów — w pole
Lelewela		V	2	I	2, 3, 10	pl. Akademicki—Chmielowskiego
Lenartowicza		VI	3	VIII	4, 11	Tomickiego Józefa—Potockiego
Leśna		IV	7	VI	1, 8	przedłużenie ulicy Słodowej ku Zniesieniu
Lesienicka		IV	8	VI	1, 8	Pasieczna— do granicy Lesienic
Leszczyńskiego Króla		II	4	III	1, 2, 5, 8	Krótka—Świętokrzyska
Lewandówka		VIII	4	I z.	3, 8	Przedmieście Lwowa
Lewickiej Anny		IV	8	VI	1, 8	Kopalna Wyższa—Brzozowsk.
Lindego		V	2	VIII	2,3,8,10	Sienkiewicza—Kopernika
Lipkowa		IX	7	II z.	5, 9	Wniebowstąpienia—Pomiarki
Lipniki		I	7	II z.	4, 10	Droga Wulecka— za Zakładową w pole
Liskiego Ksawerego		VII	3	II	8	Kętrzyńskiego—Za Rogatką
Listopada 29		VI	3	XII	4	Leona Sapiehy—Grochowska
Litewska		I	2	VIII	10	Własna Strzecha—Pomorska
Lniana	Gospodarska	VIII	6	II z.	10	Gospodarska—Wiejska
Londzina Ks.		I	8	VII	3	Zielona do Lasku Węglińskiego
Lotnicza	3 Maja	VII	4	I z.	3	Białohorska— w pole
Lotnicza Boczna	Cicha	VII	4	I z.	3	Lotnicza— w pole
Lubeckiego Ministra		I	2	IX	3	Torosiewicza—Stefczyka
Lubieńska Droga i przedł.		VII	3 i 4	II	8	Gródecka—Główna
Lubomirskich		III	6	V	5, 9, 10	Piastów—Panieńska
Ludowa		VII	4	XI	8	Gródecka—Obrony Dworca
Lwia		III	7	V	5, 10	Stary Rynek—Sieniawska
Lwowskich Dzieci		VI	3	II	1, 8, 11	Sapiehy—Za Rogatką
Łamana		III	7	X	2,3,5,9,10	Plac Rzeźni—Łazienna
Łanowa		VIII	5	I z.	3	Warszawska— w pole
Łazarza św.		V	2	I	1, 4, 11	Kopernika—Cytadela
Łazienna		III	7	X	2,3,5,9,10	Plac Rzeźni—Bożnicza
Łączkiego		VI	3	VIII	1, 4	Leona Sapiehy—Chrzanowskiej
Łącznikowa		VII	3	II	4	Torowa—Droga Kulparkowska
Łąkowa		VII	3	II	4, 8	Prochowni—Poprzeczna
Łokietka		III	6	X	5, 9, 10	Jakóba Hermana—Pełtewna
Łozińskiego		V	2	IX	2, 3, 10	Batorego—pl. Akademicki
Łukasza św.	Piotra św.	IX	7	II z.	5. 9	Nowozniesieńska—Szczepanows.
Łukasiewicza Ignacego	Rybacka	I i IV	8	VII	2, 3	Kochanowskiego—ku Piekarskiej
Łukasińskiego		V	8	I	2,3,8,9,10	Rutowskiego—Hetmańska
Łukiewicza		I	2	I	2, 10	Snopkowska—św. Zofji
Łyczakowska i przedłuż.		IV	8	VI	1, 8	Plac Bandurskiego—Jałowiec
Łyseńki		VIII	5	I z.	10	Bukowa przez Jordańską w pole
Maja Trzeciego		V	2	III	2, 3, 9, 10	Jagiellońka—park Kościuszki
Majerówki		IV	8	VI	1, 8,	Miodowej Groty— w kier. północ.
Majowa		VIII	5	I z.	10	Strażacka—Pod Boiskiem
Magazynowa		II	4	III	3	Boczna Bema
Makabeuszów		III	6	X	2,3,5,9,10	Owocowa—Bożnicza
Makuchowskiego		VIII	5	I z.	10	Hołosko Małe
Malinowa		VIII	5	II z.	10	Emilji Plater— w pole
Mała		IV	8	VI	1, 8	Boczna Słodowej

Nowa nazwa ulicy wzgl. placu	Dawna nazwa ulicy wzgl. placu	Dzielnica wzgl. Komis. P. P.	Urząd Skarb. Nr.	Rewir komorniczy	Dojazd tramwajem Nr.	Kierunek ulicy od ulicy ..... do ulicy .....
Małachowskiego		I	2	VIII	2, 10, 11	Abrahamowiczów— Otwarta
Małeckiego		V	2	I	2, 3	Zimorowicza—Lelewela
Małopolska		I	2	I	10	Kamieniecka—Kujawska
Małopolski plac		I	2	I	10	przy ul. Małopolskiej
Mańkowskiego Antoniego	Kazimierza Wk.	IX	6	II a	5, 9	Żółkiewska—Akcyzowa
Marcina św.		III	6	V	5, 9	Żółkiewska—Gabrjelówka
Marjacki plac		V	2	I	1,2,3,4,8,10	między ul.: Hetmańską, Rutowskiego, Sobieskiego, Akademicką, Kopernika i Legjonów.
Marji Magdaleny		VI	3	VIII	1, 4	Potockiego Andrzeja—Nabielaka
Marji Snieżnej Plac		III	7	V	5, 10	między ul.: Rybią, Beisera i kościołem Marji Snieżnej.
Marka św.		I	2	IX	2, 10	Długosza—Zyblikiewicza
Marszałkowska		V	3	II	1,2,3,4,5,8	Trzeciego Maja—Mickiewicza
Matejki		V	3	II	1,2,3,4,5,8	Mickiewicza—Kleinowska
Mazowiecka		I	2	I	10	Własna Strzecha—Pomorska
Mazurówka		IV	8	VI	1, 8	Cetnerowska— do folwarku Cetnerówka
Mączna		IV	8	VI	1, 8	Łyczakowska—Korso Dolne
Mączna Boczna		IV	8	VI	1, 8	Mączna— ku ulicy Ubocznej
Meiselsa Rabina	Meiselsa	II	5	IV	3, 9	Schleichera—Kleparowska
Miączyńskiego Atanaz.		IV	8	VI	1, 8	Łyczakowska— ku północy
Michała św.			3	II	1, 4	Kościuszki boczna
Michalskiego Michała		I	8	IX	3	Zielona—Kochanowskiego
Mickiewicza		V i VI	3 i 4	XI	1, 4	pl. Smolki—pl. św. Jura
Mikołaja św.		I	2	IX	2, 10	pl. Akademicki—Zyblikiewicza
Miła		VI	3	VIII	4	boczna Iwaszkiewicza
Miłkowskiego		IV	8	VII	2, 3, 10	Kochanowskiego—Klonowicza
Miejska	Grunwaldzka	VII	4	XI	3	Białohorska— w pole
Mierna	Konopnickiej	VII	4	I z.	3, 8	Szeroka—Lotnicza
Mieszczańska		I	8	II z.	3	Zielona—tor kolejowy
Miodowa		III	6	X	5, 9, 10	Zamarstynowska—Słoneczna
Miodowej Groty		IV	8	VI	1, 8	boczna Pasiecznej za Boiskiem Hasmonei
Mirtowa	Łamana	VIII	6	II z.	10	Zamarstynowska— w pole
Misjonarska		III	6	X	5, 9, 10	Żółkiewska—Pełtewna
Misjonarski plac		III	6	X	5, 9, 10	Zamarstynowska—Słoneczna
Mochnackiego		I	2	I	2, 10	pl. Akademicki—Supińskiego
Moczarowa		VIII	6	II z.	5, 9	Marcina—Skórzana
Modrzewskiego Frycza	św. Jana	IX				Wniebowstąpienia—Dobrej Woli
Modrzejewskiej		VI	3	II	4	Grunwaldzka—Szymonowiczów
Mohyły Piotra		IV	8	VI	1, 8	Korso Dolne—Dworz. Łyczakow.
Mokłowskiego Kazim.		VII	3	II	8	Droga Lubieńska—Kulpark.
Moniuszki		V	3	IV	2, 3, 5, 8	Szopena—Brajerowska
Monopolowa		IX	7	II z.	5, 9,	Żółkiewska—Michała Gnoińsk.
Mostowa		II	4	III	8	od ulicy Gródeckiej wzdłuż toru kolejowego do dr. Lubieńskiej
Murarska		VI	8	XII	1, 4, 11	Sapiehy—Chrobrego
Müllerówka	Józefa Müllera	VIII	5	I z.	3	Warszawska— w pole
Nabielaka		VI	3	VIII	4	Marji Magdaleny—Strzała
Na Boisko		VIII	5	I z.	10	Plac Klopperów—Pod Boiskiem w pole
Na Czatach		IV	8	VI	1, 8	Droga Krzywczycka—Uciecha
Na Ćwierciach	Zacisze	VII	4	I z.	3	Lotnicza— w pole
Na Gabryelówce		IX	6	V	5, 9	Marcina św.—Nowej Rzeźni
Na Lewandówkę		VII	4	II	8	Gródecka do toru kolejowego
Nasypowa		VIII	6	II z.	5, 9	Goszczyńskiego—Czerwińskiego
Narutowicza Prez. Park	Żelazna Woda	I	2	I	2, 10, 11	Snopkowska—Gdańska
Na Torfy	Konarskiego	VIII	5	I z.	3	Warszawska— w pole
Na Wertepach		IV	8	VI	1, 8	Tad. Obmińskiego— do toru kol.
Na Wykopach		IV	8	VI	1, 8	Tadeusza Obmińskiego— w pole
Nadbrzeżna		VIII	6	I z.	5, 9	Stawowa—Pełtewna
Nad Jarem		I	2	I	10	Kozielnicka—Własna Strzecha
Nad Potokiem		I	2	VIII	4, 10	Chłopickiego Gen.—Krusznik
Nad Źródłem		IV	8	VI	1, 8,	Uciechy — w pole
Nenckiego		III	5	IV	9	Zródlana—Schleichera Filipa
Neumana Prezyd.	św. Zofji górna	I	2	I	10	Łukiewicza—św. Zofji
Niecała	Boczna Brajerowskiej	V	4	XI	2, 3, 5, 8	Brajerowska (zamknięta)

Nowa nazwa ulicy wzgl. placu	Dawna nazwa ulicy wzgl. placu	Dzielnica wzgl. Komis. P. P.	Urząd Skarb. Nr.	Rewir komorniczy	Dojazd tramwajem Nr.	Kierunek ulicy od ulicy ..... do ulicy .....
Niemcewicza		II	4	III	2, 5, 8	Bema—Leszczyńskiego Króla
Nikorowicza		V i VI	3	XII	1	Ujejskiego Kornela—Sapiehy L.
Niwa		VIII	5	I z.	10	Warszawska— w pole
Norwida Cyprjana	Boczna Listopada	VI	3	VIII	4	Listopada—Obwodowa
Nowa		IX	7	II z.	5, 9	Wniebowstąpienia—Pomiarki
Nowozniesieńska	Sobieskiego	IX	7	II z.	5, 9	Szczepanowskiego—Polowa
Nowej Rzeźni		III	6 i 7	V	5, 9	Żółkiewska—Gabrielówka
Nowy Świat		VI	3	XII	1, 4, 11	Potockiego—Murarska
Obertyńska		I	2	I	2, 10, 11	Zyblikiewicza—Bułgarska
Objazdowa		III	6	V	5, 9, 10	Żółkiewska—Zamarstyn.
Obmińskiego Tadeusza	Widok	IV	8	VI	1, 8	Na Wykopach—Korso Górne
Obozowa		I	2	I	2, 10, 11	Pełczyńska—Obertyńska
Obrony Dworca		VII	4	II	4, 8	Ludowa—Torowa
Obwodowa i przedłużenie		VII	3	VIII	4, 8	Kulparkowska—Potockiego
Ochronek		IV	8	VII	2, 10	Sakramentek—Kochanowskiego
Oficerska		I	2	IX	3	Zielona—św. Jacka
Ogonowskich	Proświtna	IX	7	II z.	5, 10	Nowozniesieńska—Iw. Franki
Ogrodnicka		VIII	6	V	10	Zamarstynowska— w pole
Ogórkowa		III	7	V	5, 9	Studzienna—Podzamcze
Okrzeji Stefana		VIII	5	V	5, 9, 10	Pełtewna do toru kolejowego
Okrężna		VII	4	II	8	Gródecka—Kulparkowska
Olchowa		VII	4	I z.	8	Gródecka— w pole
Olechowskiego		II	4	XI	2, 5, 8	Gródecka—Torowa
Olejowa		IX	7	II z.	5, 9	Żółkiewska—Gnoińskiego Mich.
Olszynki		VI	3	XII	4	P. Wysockiego—Skrzyneckiego
Orawska		I	2	I	10	Wielkopolska— do toru kolejow.
Ordona		VIII	5	I z.	3	Pełtewna—Biernatowska
Orla		VII	4	II	8	Obrony Dworca—Dr. Lubieńska
Orląt	Krupiarska	IV	8	VI	1, 8	Krupiarska—Galla Jana
Ormiańska		V	1	VI	2, 3, 5, 10	Rutowskiego— do klasztoru O.O. Dominikanów
Orna		VIII	5	I z.	3	Warszawska— w pole
Orzechowa		III	7	V	5, 9	Żółkiewska— do toru kolejow.
Orzeszkowej Elizy		VI	3	II	4	Zadwórzańska—Gipsowa
Ossolińskich		V	2	I	1, 4	Kopernika—Zimorowicza
Ostrobramska	Dojazd	IV	8	VI	1, 8	Łyczakowska—Dworzec Łyczak.
Ostrogskich Książąt	Paulinów	IV	8	VI	1, 8	Paulinów—Piaskowa
Ostrołęcka		VI	3	VIII	4	Listopada—Potockiego
Oświeca		I	2	II z.	10	od przedłużenia Dr. Kozielnickiej do toru wyścig. M. T. Z. H. K.
Otwarta		I	2	VIII	11	Widok—Korso Wuleckie
Owocowa		V	7	X	2,3,5,9,10	Aschkenazego—Sternschusa A.
Owsiana		VII	4	I z.	8	Gródecka— w pole
Paderewskiego	Senatorska	V	2	IX	2, 3, 10	Łozińskiego—Romanowicza
Pagórkowa	Górna	VIII	5	I z.	3	Warszawska— w pole
Pancerna		III	7	X	5, 9, 10	Zamarstynowska—Pełtewna
Panieńska		III	6	V	5, 9, 10	Marcina—Zamarstynowska
Pańskie Pole		VIII	5	I z.	10	Zamarstynows.—Hołosko—Małe
Paparówka		III	7	V	5, 9	Stary zamknięty cmentarz przy ulicy Zamkowej
Parafjalna	Sygierówka-wieś	VII	4	I z.	8	Gródecka—Główna
Parafjalna Boczna		VII	4	I z.	8	Parafjalna— w pole
Parku Lotniczego	Dojazd do lotniska	VII	4	I z.	8	Gródecka— w pole
Parowozowa		VI	4	I z.	4, 8	Mostowa—Droga Lubieńska
Pasaż Andriolego		V	1	IX	1, 4	od Rutowskiego do Rynku (Nr. 29)
Pasaż Fellerów		V	3	IV	2,3,8,9,10	od Legjonów (Nr. 35) do Rzeźnickiej i 3-go Maja
Pasaż Hausmana		V	3	XII	2,3,8,9,10	od Legjon. (Nr 13) do Sykstuskiej
Pasaż Mikolascha		V	2	VIII	2,3,8,10	od Koper. (Nr. 1) do Bielowskiego
Pasieczna		IV	8	VI	1, 3, 8	od Łyczakowskiej przez Boisko Hasmonei— w pole
Pasieki Halickie		IV	8	VI	1, 8	od Drogi Pasiecznej do Drogi Sichowskiej
Pasieki Łyczakowskie		IV	8	VI	1, 3, 8	Przedmieście Lwowa—Łyczaków-Pohulanka
Paulinów przedłużenie		IV	8	VI	1, 8	Łyczakowska— w pole
Pawła św.		IV	8	VII	1, 3, 8	Piekarska—Piotra św

Nowa nazwa ulicy wzgl. placu	Dawna nazwa ulicy wzgl. placu	Dzielnica wzgl. Komis. P. P.	Urząd Skarb. Nr.	Rewir komorniczy	Dojazd tramwajem Nr.	Kierunek ulicy od ulicy ..... do ulicy .....
Pawlikowskiego Tad.		I	8	VII	3	Zielona—Własny Dom
Pawulskiego Jana	Ciasna	VIII	6	II z.	10	Rzeczna—Ogrodnicka
Pełczyńska		I	5	I	2, 10, 11	Zyblikiewicza—Tomickiego Józ.
Pełtewua i przedłużenie		III	5	X	9, 10	Plac Gołuchowskich—Ordona
Pełtewna Boczna		III i VIII	5	X	10	Boczna Pełtewnej
Persenkówka		I	2	I	10, 11	od ul. Oświeca do ul. Stryjskiej
Peowiaków	Jędrzejewskiego	VIII	5	I z.	3	od toru kolejowego Lwów-Podwołoczys. —Wszystkich Święt.
Piaskowa		IV	8	VI	1, 8	Słodowa—Paulinów
Piaskowa Boczna		IV	8	VI	1, 8	Piaskowa—Korso Dolne
Piastów		III	6	V	5, 9, 10	Balonowa—Lubomirskich
Piekarska		IV	8	VII	2, 3, 8	Piłsudskiego—Piotra św.
Pierackiego Bronisława	Na Błonie	II	4	III	1, 2, 5, 8, 11	Gródecka—Janowska
Piesza		III	7	V	5, 10	Benedyktyński pl.—ku Zamkowi
Pijarów		IV	8	VI	1, 8	Głowińskiego—Cetnerowska
Pilichowska		II	5	III	3	Janowska—Cmentarz Żydowski
Pilnikarska		III	7	V	5, 10	Stary Rynek—Pod Bramką
Piłsudskiego		IV i V	8	VII	2, 3, 10	Bernardyński pl.—Zyblikiewicza
Piotra św.		IV	8	VI	3	Łyczakowska—Kochanowskiego
Plater Emilji	Konopnickiej	VIII	6	II z.	10	Zamarstynows.—W. ks. Witolda
Plater Emilji Boczna		VIII	6	II z.	10	Plater Emilji— w pole
Pochyła		I	2	VIII		Kadecka—Skilińskiego
Pocztowa		VIII	5	I z.	10	Warszawska— w pole
Pod Boiskiem	Bełzy	VIII	5	I z.	10	Na Boisko—Majowa
Pod Boiskiem Boczna	Kasprowicza	VIII	5	I z.	10	Pod Boiskiem—Strażacka
Pod Bramką		III	7	V	5, 10	Żółkiewska—Smerekowa
Podchorążych		VI	3	VIII	4	Grochowska—Wawerska
Pod Dębem		III	5	X	5, 9, 10	Słoneczna—Źródlana
Podgórna		III	7	V	5, 10	św. Jana Boczna
Pod Koleją		II	4	XI	8	Gródecka— ku Błoniom Janows.
Podlaska		I	2	I	10	Wielkopolska—Małopolski plac
Podlewskiego		V	3	IV	2, 3, 5, 8	Smolki pl.—Brajerowska
Podolska		I	2	I	10	Cieszyńska—Orawska
Podleśna	Reja	VII	4	I z.	3	Szeroka—Lotnicza
Podmiejska						od drogi Lubieńskiej w pole
Podwale		V	8	VI	1, 4	Wałowa—Strzelecki pl.
Pod Stoczkiem		VI	3	VIII	4, 11	Potockiego—Murarska
Podzamcze		III	7	V	5, 9	Żółkiewska—tor kolejowy
Pogodna	Wesoła	IX	7	II z.	5, 9	Akcyzowa—Wylotna
Pohulanka		I	8	VII	3	Kochanowskiego—Zielona
Pokucka		I	2	I	10	Orawska—Kamieniecka
Pola Wincentego		I	8	VII	3	Zielona—Kochanowskiego
Poleska		I	2	I	10	Cieszyńska—Orawska
Polna		VIII	6	II z.	10	Lniana— w pole
Polowa		IX	7	II z.	5, 9	Starozniesieńska—Nowozniesieńska do Pełtwi
Pomiarki	Chmielowskiego	IX	7	II z.	5, 9	Nowozniesieńska— w pole
Pomorska		I	2	I	10	Gdańska—św. Zofji
Pompierska		III	6	V	5, 9, 10	Misjonarska—Miodowa
Poniatowskiego		I	2	I	1, 2, 10, 11	Zofji św.—Kilińskiego Park
Ponińskiego		I	2	I	2, 10, 11	Zofji św.—Kozielnicka
Poprzeczna		VII	3	II	4, 8	Robotnicza—Łącznikowa
Poratyńskiego Jakóba		I	8	VII	3	Lubeckiego Ministra—Steczkowskiego Jana
Potok		VIII	5	I z.	10	Warszawska— w pole
Potockiego An. i przedł.		VI	3	VIII	1, 4	Sapiehy—Grochowska
Powojowa	Łamana	VIII	6	II z.	10	Agrestowa— w pole
Powystawowy Plac (Wide Targi Wschodnie)		I	2	I	2, 10, 11	H. T. podczas Targów Wschod.
Poznańska		I	2	I	10	Warszawski pl.—Cieszyńska
Półkole		I	8	IX	3	Zielona—Długa
Północna	Goszczyńskiego	VIII	5	I z.	3	Wierzbickiego—Cisowa
Prądzyńskiego Generała		I	2	VIII	4	Nad Potokiem—do toru kolejow.
Prochowni		VII	3	II	4, 8	Kulparkowska—Okrężna
Promień		I	8	IX	3	Zielona—Półkole
Prosta		VII	4	XI	8	Gródecka—Obrony Dworca
Prowiantowa		II	4	III	3	boczna Bema

Nowa nazwa ulicy wzgl. placu	Dawna nazwa ulicy wzgl. placu	Dzielnica wzgl. Komis. P. P.	Urząd Skarb. Nr.	Rewir komorniczy	Dojazd tramwajem Nr.	Kierunek ulicy od ulicy ..... do ulicy .....
Przechód	Wąska	IX	7	II z.	5, 9	Nowozniesieńska—tor kolejowy
Przejazd		VI	3	VIII	4	Chrobrego—Ostrołęcka
Przednia	Krótka	IX	7	II z.	5, 9	Nowozniesieńska—tor kolejowy
Przerwana		III	5	X	9	Słoneczna—Pełtewna
Pszeniczna		VII	4	I z.	8	Gródecka— w pole
Ptasia		VII	4	II	8	Obrony Dworca—tor kolejowy
Ptaśnika Jana		IV	8	VI	1, 8	Lewickiej Anny—Korso Górne
Pułaskiego		I	2	I	2, 10, 11	Zofji św.—Kilińskiego Park
Pusta		VII	4	I z.	8	Gródecka—Główna
Racławicka		I	2	I	10, 11	Zofji św.—Poniatowskiego
Radość		I	2	IX	3	Zielona—Wygon
Radziszewskiego Bronisł.		IV	8	VI	1, 8	Lewickiej Anny—Korso Górne
Rahozy Michała		VI	3	II	1, 2, 5, 8	Kętrzyńskiego—Lw. Dzieci
Rappaporta		II	5	IV	2, 3, 5, 8	Szpitalna—Kleparowska
Raszyńska		VI	3	II	1, 4	Lw. Dzieci—Kętrzyńskiego
Reja Mikołaja		IV	8	VI	1, 8	Hofmana—Głowińskiego
Rejtana		V	4	XI	2, 3, 8, 10	Jagiellońska—Stanisława św.
Rewakowicza Henryka	Pszczelna	IV	8	VI	1, 8	Łyczakowska—Heninga por.
Reymonta Władysława	Sodowa	VI	3	VIII	4	Zdrowie—Nabielaka
Rękodzielnicza	Michała	VIII	5	I z.	10	Zamarstynowska—Stawowa
Robotnicza		VII	3	II	4, 8	Łąkowa—Kulparkowska
Za Rogatką		VI	3 i 4	II	4, 8	Gródecka—Lwowskich Dzieci
Romanowicza		V	2	IX	2, 10	Fredry—Zyblikiewicza
Równa		IX	7	XI	5, 9	Wniebowstąpienia—Dobrej Woli
Równoległa			4	XI	8	Konduktorska—Cerkiewna
Rozkosz		IV	7	VI	1, 8	Kabłąk—tor kolejowy
Ruczaj	kpt. Starka	VIII	5		10	Warszawska — w pole
Ruska		V	1	VII	1, 4	Rynek—Podwale
Rutowskiego		V	1	I	1, 3, 8, 10	Marjacki pl.—Krakowski pl.
Rybia		III	7	V	5, 10	Marji Snieżnej—Rynek Stary
Rycerska		II	4	III	1, 2, 5, 8	Leszczyńskiego Króla—Pierackiego
Rydygiera Ludwika		IV	8	VI	1, 3, 8	Pijarów — w pole
Rynek		V.	1	VII	1, 4	między ul.: Halicką, Trybunalską, Krakowską, Grodzickich, Dominikańską, Ruską, Serbską i Kapitulnym placem
Rynek Stary		III	7	V	5, 10	między ul. Żółkiewską, Rybią, Czackiego, Sieniawską, Smerekową i Pilnikarską
Rzeczna		VIII	6	II z.	10	Zamarstynowska—św. Marcina
Rzeźbiarska		IV	8	VI	1, 8	Łyczakowska—Skrzyńskiego
Rzeźnia Miejska		IX	7	V	5, 9	przy ul. Nowej Rzeźni (Gabrjelówka)
Rzeźni		III	7	X	5, 9, 10	Gołuchowskich plac—Rzeźni pl.
Rzeźni plac		III	7	X	5, 9, 10	między ulicami: Rzeźni, Łazienną, Pełtewną i Wagową
Rzeźnicka		V	4	IV	2, 3, 5, 8, 9, 10	Kazimierza Wielk.—Jagiellońska
Sahajdacznego Hetmana	Heninga	IV	8	VI	1, 8	Łyczakowska—Piaskowa
Sakramentek		IV	8	VII	3, 8	Piekarska—Gosiewskiego
Salezjanów		IV	8	VI	1, 8	Łyczakowska—Wotywna
Sapiehy		VI	3	XII	1, 4, 11	Kopernika—Bilczewskiego plac
Sawy		IV	4	VII	6	Kurkowa—Lubelskiej Unji
Sądowa		II	4	XI	2, 3, 5, 8	Gródecka—Gmach Sądowy
Schleichera Filipa	Szpitalna	III	5	IV	9	Rappaporta—Weteranów
Schodowa		III	7	V	5, 10	Sieniawska—Zamkowa
Serbska		V	1	VII	2, 3, 8, 10	Rynek—Bernardyński plac
Sielska		I	2	IX	3	Półkole—Półkole
Siemiradzkiego		VI	3	II	4	Listopada 29—Zadwórzańska
Sieniawska		III	7	V	5, 10	Jana św.—Klasztorna
Sienkiewicza		V	2	I	2, 3, 8, 10	Marjacki pl.—Dąbrowskiego pl.
Sienna	Zamknięta	VIII	6	II z.	10	Ogrodnicka—Rzeczna
Sierpowa		I	8	IX	3	Zielona—Pawlikowskiego
Na Skalce		I	2	IX	2, 10	Jabłonowskich—Zyblikiewicza
Skarbkowska		V	7	X	2, 3, 5, 8, 10	Gołuchowskich—pl. Podwale
Skargi Piotra		II	4	XI	2, 3, 5, 8	Gródecka—Jura św. plac
Skibińskiego Karola	Szczytowa	I	2	VIII	11	Abrahamowiczów—Krzyniewska
Sklepińskiego Michała						Zamarstynowska—Wiejska
Składowa		VII	4	II	4, 8	Łącznikowa—Poprzeczna

Nowa nazwa ulicy wzgl. placu	Dawna nazwa ulicy wzgl. placu	Dzielnica wzgl. Komis. P. P.	Urząd Skarb. Nr.	Rewir komorniczy	Dojazd tramwajem Nr.	Kierunek ulicy od ulicy ..... do ulicy .....
Skorupki Ks.		II	5	III	3	Stokowa—Złota
Skrót		VII	3	II	4, 8	Prochowni—Robotnicza
Skrzyńskiego		IV	8	VI	1, 8	Łyczakowska—Piekarska
Skromna	Senatorska	VII	4	I z.	3	Szeroka—Lotnicza
Słodowa		IV	8	VI	1, 8	Łyczakowska—Piaskowa
Słoneczna		III	5	X	9	Szpitalna—Pod Dębem
Słowackiego		V	3	XII	1, 4	Kopernika—3-go Maja
Smerekowa		III	7	V	3, 10	Rynek Stary—Zamkowa
Smolki plac		V	3	XI	2, 3, 5, 8	między ul. Jagiellońska, Kościuszki, Mickiewicza, Podlewskiego i Kołłątaja
Snopkowska		I	2	I	2, 10, 11	Zofji św.—Folwark Snopków
Snopków		I	2	IX	2, 10, 11	Folwark Snopków przy ul. Snopkowskiej
Sobieskiego		V	1	VII	1, 2, 3, 8, 10	Marjacki pl.—Podwale
Sobieszczyzny		IV	7	VI	4	Boczna—Wojciecha św.
Sobińskiego		I	2	IX	3	Zielona—Krasińskiego
Sokoła		V	2	I	2, 3, 8, 10	Chorążczyzny—Zimorowicza
Solikowskiego Dymitra ks.		IV	8	VI	1, 8	Łyczakowska—kolejow. do toru
Solskich plac		III	5	X	2, 3, 5, 8, 9, 10	między ul. Słoneczną a Pełtewną
Sołtysa Mieczysława		VI	3	VIII	11	Wysockiego Piotra do toru kolejowego
Sosnowa	Kohmana	VIII	5	I z.	3	Warszawska — w pole
Sowińskiego Gen.		VI	3	VIII	4	Białołęcka—Potockiego Andrzeja
Spadzista		III	7	V	5, 10	Zamkowa—Smerekowa
Spiska		I	2	I	10	od Poleskiej do toru
Spokojna		VIII	5	II	1, 2, 3, 5, 8	Obrony Dworca—Lubieńska Droga
Sportowa	Boczna Stryjska	I	5	I	10	od gościńca Stryjskiego — w pole
Spółdzielcza	Lubelska	VIII	4	I z.	3	Lotnicza — w pole
Stanisława św.		V	4	IV	2, 3, 5, 8, 10	Legjonów—Rzeźnicka
Starotandetna		III	6	X	5, 10	Zółkiewska—Teodora św. pl.
Starozakonna		III	6	X	5, 10	Zbożowy pl.—Sternschusa A.
Staroziesieńska	Staroziesienna	IX	7	III	5, 9	Szczepanowskiego ku Krzywczycom
Staszica		V	2	I	2, 3, 8, 10	Chorążczyzny—Zimorowicza
Stawowa		VIII	6	I z.	10	Kresowa — w pole
Stawowa Boczna		VIII	5	I z.	10	Stawowa—Kresowa
Stebelińskich		VIII	5	II z.	10	Zamarstynowska — w pole
Steca Kapitana	Czarnieckiego	VII	4	I z.	3	Lotnicza — w pole
Steczkowskiego Jana		IV	8	VII	3	Stefczyka Fr.—Lubeckiego
Stefczyka Franciszka		I	8	VII	3	Węglińskich—Lubeckiego
Stelmacha		I	2	IX	3	Zielona—Sobińskiego
Sternschusa Adolfa	Smocza	III	6	X	5, 10	Krakowski pl.—Starotandetna
Stokowa		II	5	III	3	Janowska—Złota
Strażacka		VIII	5	I z.	3	Na boisko — w pole
Stroha Jakóba		V	3	XI	1, 2, 5, 8	Szeptyckich—Teresy św.
Stroma		III	7	V	5, 9	Zółkiewska—Zamkowa
Skórzana		IX	6	I z.	5, 9	Goszczyńskiego—do Pełtwi
Strumyk		VIII	5	I z.	10	Warszawska—w pole
Stryjska		I	2	I	2, 10, 11	Zyblikiewicza—Rogatka Stryjska
Strzała		I	3	VIII	2, 10	Issakowicza — w pole
Strzelecka		V	7	V	5, 10	Krakowska—Strzelecki pl.
Strzelecki plac		III i V	7	VI	5, 10	między ul. Podwale, Grodzickich, Strzelecką, Kościelną i Benedyktyńską
Strzemię Jakóba		V	2	IX	2, 10	Długosza—Zyblikiewicza
Studentek		I	8	IX	3	Kochanowskiego—Zakładników
Studentek Boczna		I	8	IX	3	Studentek—Kochanowskiego
Studzienna		III	7	V	5, 9	Zółkiewska—Dworzec kolejowy-Podzamcze
Stycznia 22-go		I	2	IX	2, 10, 11	Snopkowska—Zielona
Styki Jana	Słowackiego	IX	7	II z.	5, 9	Zółkiewska—Mańkowskiego
Sucha		VI	4	XI	8	Gródecka—Obrony Dworca
Supińskiego		I	2	I	2, 10, 11	Pełczyńskn—Cytadela
Sygnałowa			4	I	8	Mostowa—równoległe z Wagonową
Sygniówka	Zielona	VII	3	I z.	8	Gródecka—Główna
Sykstuska		V	3	XII	1, 4	Legjonów—Sapiehy Leona
Szajnochy		V	3	XII	4	Sykstuska—Kopernika

Nowa nazwa ulicy wzgl. placu	Dawna nazwa ulicy wzgl. placu	Dzielnica wzgl. Komis. P. P.	Urząd Skarb. Nr.	Rewir komorniczy	Dojazd tramwajem Nr.	Kierunek ulicy od ulicy ..... do ulicy .....
Szaraniewicza Izydora	Nowa	VIII	6	I z.	10	Kresowa—Rękodzielnicza
Szaszkiewicza		V	3	VIII	1, 4	Sapiehy—Kotlarewskiego
Szczepanowskiego Stan.	Dojazdowa i Słoneczna					Żółkiewska—Wniebowstąpienia
Szczepowa	Domaradzkiego	VIII	5	I z.	3	Warszawska — w pole
Szeroka	Szewczenki	VII	4	I z.	3	Białohorska-Miejska — w pole
Szeptyckich		V	4	XI	1, 2, 5, 8	Jura św. pl.—Sapiehy Leona
Szewczenki		I	8	IX	3	Kochanowskiego—Zielona
Szewska		VIII	5	I z.	3	Wierzbickiego—tor kolejowy
Szkarpowa		III	7	V	4, 5, 10	Benedyktyński pl.—Teatyńska
Szklarska		V	1	VII	1, 2, 3, 4, 8, 10	Boczna Boimów
Szkolna		III	6	V	5, 9	Zółkiewska—Marcina św.
Szkoły Ludowej		IX	7	III	5, 9	Zółkiewska—Szczepanowskiego
Szlachecka		II	5	I z.	3	Janowska—Włościańska
Szopena		V	4	IV	2, 3, 5, 8	Boczna Podlewskiego—(zamknięta)
Szpitalna		III	5	VI	2, 3, 5, 8, 9	Rappaporta—Kazim. Wielkiego
Szumlańskich		II	4	XI	2, 5, 8	Gródecka—Szeptyckich
Szwedzka		II	5	III	3	Boczna Janowskiej—(zamknięta)
Szwarcego Bronisława	Cmentarna Boczna	IX	7	II	4, 5, 9	Cmentarna — w pole
Szymona św.		V	2	IX	2, 3, 8, 10	Batorego—Krzywa
Szymonowiczów		VI	3	XII	4	Zadwórzańska—Potockiego
Śląska		I	2	I	2, 10, 11	Własna, Strzecha—Pomorska
Ślepa		I	8	VII	3	Własny dom — w pole
Śliwińskiego		VIII	6	I z.	10	Hołosko—Małe
Śmiała		IX	6	II z.	5, 9	Akcyzowa—Wylotowa
Śmigowa	Słowackiego	VII	4	I z.	3	Lotnicza — w pole
Śniadeckich		VI	3	III	1, 4	Sapiehy Leoua—Potockiego
Śnieżna		III	7	V	5, 10	Snieżnej Marji—pl. Benedykt.
Średnia	Szewczenki	IX	4	II z.	5, 9	Florjana św.—Ogonowskich
Środkowa		VII	4	II	8	między Ptasią i Podmiejską
Świerkowa	Kapuścińskiego	VIII	5	I z.	3	Warszawska—Jasionowa
Świętokrzyska		II	4	III	3	Janowska—Pierackiego
Świętokrzyska Boczna		II	4	III	3	Świętokrzyska—Kasprowicza J.
Taborowa		IV	8	VI	1, 8	5-ta Traktu Gliniańskiego—tor kolejowy i Lw. Brz.
Tańskiej Klementyny		V	2	I	2, 3, 8, 10	Akademicka—Sienkiewicza
Tarnowskiego		I	2	IX	3	Zielona—Krasińskiego
Tatarska		III	6 i 7	V	5, 9, 10	Zamarstynowska—Zamkowa
Targi Wschodnie		I	2	I	2, 10, 11	Plac Powystawowy obok Parku Kilińskiego
Teatyńska		III i IV	7	VI	4	Klasztorna—Droga Kisielki
Technicka		V	3	VII	1, 4	Kleinowska—Ujejskiego
Teodora św. plac		III	6	VI	5, 9, 10	między ulicą: Pełtewną, Miedową, Starotandetną, Sternschussa Ad. i Węglaną
Tercjarska		II	5	III	3	Boczna Kleparowskiej
Teresy św.		V	3	II	1, 2, 5, 8	Jura św. plac—Sapiehy Leona
Tetmajera Kazimierza		VIII	4	I z.	3, 10	Warszawska—Północna
Tkacka		III	6	V	5, 9, 10	Zamarstynowska—Marcina
Toczyńskiego Józefa		VII	3	II	4, 8	Kulparkowska—Drog. Lubieńska
Tomickiego Józefa	Kopernika górna	VI	2 i 3	VIII	1, 4, 11	od Gm. P. P. do ulicy Wuleckiej
Torosiewicza		I	8	IX	3	Kochanowskiego—Zielona
Torowa		VII	4	II	8	Gródecka—Kulparkowska Droga
Traugutta		II	4	III	1, 2, 5, 8, 11	Leszczyńskiego Kr.—Pierackiego
Trawiasta		IX	7	II z.	5, 9	Wniebowstąpienia—Pomiarki
Trakt Gliniański		IV	8	VI	1, 8	Łyczakowska—drugi tor kolej.
Trąby Kardynała	Franka	IX	7	II a.	5, 9	Nowoziesieńska—Szczepanows.
Trybunalska		V	1	IX	1, 2, 3, 4, 8, 10	Rynek—Rutowskiego
Turecka		I	2	I	11	Pełczyńska—Obertyńska
Ubocz		IV	8	VI	1, 8	Boczna ul. Łyczakowskiej
Ucięta	Wschodnia	IX	7	II z.	5, 9	Wniebowstąpienia—w pole
Uciecha		IV	8	VI	1, 8	Na Czatach—tor kolejowy
Ujejskiego		V	3	XII	1, 4	pl. św. Jura—Technicka
Ukośna		VII	4	II	8	Kulparkowska Dr. —Za Rogatką
Ulatowskiego		II	4	II	8	Gródecka (zamknięta)
Ułanów Jazłowieckich		IV	8	VI	1, 8	Pasieczna— w pole
Unji Brzeskiej plac		VI	3	II	1, 2, 5, 8	Kętrzyńskiego—Lw. Dzieci
Unji Lubelskiej		IV	7	VI	4	Kurkowa—Teatyńska

Nowa nazwa ulicy wzgl. placu	Dawna nazwa ulicy wzgl. placu	Dzielnica wzgl. Komis. P. P.	Urząd Skarb. Nr.	Rewir komorniczy	Dojazd tramwajem Nr.	Kierunek ulicy od ulicy ..... do ulicy .....
Urwana		IV	8	VI	1, 8	Ułanów Jazłowieckich— do lasu
Urbańskiego Aurelego	Boczna Kaisera	VIII	6	II z.	10	boczna Zamarstynów
Usarska	Krzywa boczna	VIII	6	II z.	10	Królewska—Zahorowskiego
Wagilewicza		I	8	VII	3	Kochanowskiego—Zielona
Wagowa		III	5	X	2, 3, 5, 8, 9	Rzeźni plac—Słoneczna
Wagonowa		VII	4	I z.	8	Mostowa—równolegle do Parowozowej
Wałowa		V	4 i 8	VII	2, 3, 8, 10	Marjacki pl.—Podwale
Wandy		II	4	III	2, 5, 8	Rycerska—Kordeckiego
Warneńczyka		IV	8	VI	1, 8	Cetnerowska—(obok boiska Sokołów)
Warszawska i przedłuż.		VIII	4	I	3	od Mostu Kleparowskiego do Hołoska Wielkiego
Warszawski plac		I	2	I	10	między ul. Poznańską, Chełmską, Wiedeńską, Kijowską i Gnieźnieńską
Warsztatowa		II	4	III	1, 2, 5, 8	Rycerska—Kordeckiego
Warzywna		I	2	VIII	2, 10, 11	Widok—Małachowskiego
Wawerska		VI	2	VIII	4	Podchorążych—Wysockiego
Wąska		IV	8	VI	1, 8	Boczna—Łyczakowskiej
Wąwozowa		IV	8	VI	1, 8	Zapolskiej— w pole
Weissenhoffa						Szaraniewicza—Stawowa
Wekslarski plac	Nowa Boczna	V	1	VII	1, 2, 3, 8, 10	Sobieskiego—Boimów
Wernyhory	Boczna Dekerta	II	4	III	2, 5, 8	Kordeckiego—Dekerta
Wesoła		III	6	X	5, 10	Starozakonna—Teodora św. pl.
Weteranów		II	1	IV	3	Źródlana—Kleparowska
Węgierska		I	2	VIII	10	Cieszyńska—Krasuczyńska
Węglana		III	7	X	5, 10	Starozakonna—Teodora św. pl.
Węglińskich		I	8	VII	3	Własny Dom— do lasu Węglińskiego
Wiarusów		I	2	VIII	4	Chłopickiego Gen.—Zjazdowa
Wiatrakowa		IV		VI z.	1, 8	Łyczakowska—Park Łyczakows.
Widok		I	3	VIII	11	Kosynierska—Korso Wuleckie
Wiejska		VIII	6	II z.	10	Sklepińskiego— w pole
Wielkiego ks. Witolda		VIII	6	II z.	10	Sklepińskiego— w pole
Wielkopolska		I	2	I	10	Cieszyńska—Krasuczyńska
Wierzbickiego Ludwika	Mościckiego	VIII	5	I z.	9	Źródlana—tor kolejowy
Wierzbowa		VIII	5	II z.	10	Rzeczna— w pole
Wigury Stanisława	Kołłątaja					Lotnicza— w pole
Wilsona plac		II	4	III	1, 2, 5, 8, 11	Plac przed Głów. Dworcem kol.
Winnica	Wojciecha Szpali	VIII	5	I z.	3	Krechowieckiego—Chłodna
Wileńska		I	2	I	10	Warszawski pl.—Krasuczyńska
Wiśniowa		VIII	5	I z.	10	Warszawska— w pole
Wiśniowieckich		VI	3	II	1, 4	Zadwórzańska—Na Bajkach
Własna Strzecha		I	2	I	10	Kozielnicka—Cieszyńska
Własny Dom		I	8	VII	3	Pawlikowskiego—Sierpowa
Włościańska						Janowskiej do Czerwieńskiej
Wniebowstąpienia	Poprzeczna	IX	7	II z.	5, 9	Szczepanowskiego— w pole
Wodna		III	5	IV	9	Źródlana—Schleichera
Wojciecha św.		IV	7	VI	5, 9	Teatyńska—Helanki
Wodociągowa		I	2 i 8	IX	3	Stalmacha—Zielona
Wojtowska		III	8	V	5, 9	Łyczakowska — w pole
Wola		VI	3	VIII	4	Podchorąż.—Sowińskiego Gen.
Wolność		II	5	III	3	Janowska—Wiśniowieckiego Park
Wołoska		I	2	IX	2, 3, 10, 11	Jabłonowskich—Snopkowska
Wołyńska		IX	6	V	5, 9	Żółkiewska—Nowej Rzeźni
Wotywna		IV	8	VI	1, 8	Salezjanów— do toru
Wronowskich		V	2	I	1, 4	Kopernika—Chodorowskiego
Wschodnia		VIII	6	II z.	10	Zamarstynow.—Kwiatowa w pole
Wspólna		I	2	VIII	2, 10, 11	Widok—Małachowskiego
Wszystkich Świętych		VIII	5	I z.	3	Warszawska—tork olejowy w pole
Wypasowa		VIII	5	I z.	10	Warszawska— w pole
Wulecka		VI	3	VIII	4, 11	Tomickiego Józefa-Issakowicza—Grochowska—Droga Wulecka
Wulka		I	2	VIII	4	między ulicami: Iwaszkiewicza Gen. i Stryjską Drogą
Wybranowskiego		III	6	X	5, 9, 10	Zamarstynowska—Hermana Jak.
Wycieczkowa		IV	8	VI	1, 8	Kabłąk— w pole
Wygoda	Jagiellońska	VII	4	I z.	3	Lotnicza—Szeroka

Nowa nazwa ulicy wzgl. placu	Dawna nazwa ulicy wzgl. placu	Dzielnica wzgl. Komis. P. P.	Urząd Skarb. Nr.	Rewir komorniczy	Dojazd tramwajem Nr.	Kierunek ulicy od ulicy ..... do ulicy .....
Wygon		I	2	IX	3	Bellowska—Boczna Bellowska
Wylotowa	Sucha	IX	7	II z.	5, 9	Mańkowskiego— w pole
Wysockiego Piotra		VI	3	VIII	4	Iwaszkiewicza Gen.—Grochows.
Wyspiańskiego		IV	8	VI	1, 8	Słodowa—Piaskowa
Zacharjewicza		VI	3	XII	1, 4	Sapiehy Leona—Karpińskiego
Zaciszna		II	4	III	2, 5, 8	Boczna Traugutta
Zahorowskiego Konst.	Krzywa	VIII	6	II z.	10	Kwiatowa— w pole
Za Bukiem		IV	8	VI	1, 8	Krzywczycka Droga—tor kolej. Lw. Bez.
Zadwórzańska		VI	3	II	4	Sapiehy Leona—Kulparkowska
Za Figurą		IV	7	VI	1, 8	Krzywczycka Droga— przez Uciechę—tor kolejowy
Zagajnik		VII	4	I z.	3, 8	Białohorska— w pole
Zagonowa		VIII	5	I z.	3	Warszawska— w pole
Zagroda	Potockiego	VII	4	I z.	3	Lotnicza— w pole
Zajazd	Reicha	IX	7	II z.	5, 9	Żółkiewska—Nowozniesieńska
Zajączkowskiego Mjr.		I	2	VIII	4, 10	Chłopickiego Gen.—Nad Potok.
Zakątna		III	6	X	5, 10	Teodora św.—Pełtewna
Zakładników	Torosiewicza (część)					Zielona—Sierpowa
Zakładowa		VI	3	I z.	4, 10	Kulparkowska—Wulecka Droga
Zakładowa Boczna		VI	3	I z.	4, 10	Zakładowa— w pole
Zakręt	Krzywa	IX	7	II z.	5, 9	Nowozniesieńska—Ogonowskich
Zaleskiego Bohdana	Obrońców Lwowa					Rzeczna—Ogrodnicka
Zapolskiej Gabryeli		IV	8	VI	1, 8	Pasieczna—Wązowa
Zamarstynowska i przedł.		VIII	6	V	10	Żółkiewska— ku Hołosku Wielk.
Zamknięta		II	4	XI	2, 5, 8	Gródecka boczna
Zamkowa		III	7	V	4, 5, 10	Klasztorna—Kąpielna
Zamek Wysoki		III	7	V i VI	4	Żółkiewska—Unji Lubelskiej
Zamojskiego		I	8	VII	3	Zielona—Kochanowskiego
Za Rogatką		VI	3 i 4	II	4, 8	Gródecka—Zadwórzańska
Za Zbrojownią		V	1	VII	1, 4	Sobieskiego—Podwale
Zbaraska		VI	3	II	1, 4	Zadwórzańska—Lw. Dzieci
Zborowskich		III	6	V	5, 9	Żółkiewska—Marcina św.
Zbożowy plac		III	7	X	5, 9, 10	między ul. Słoneczną i Pełtewną
Zdrowa		IX	7	VI	5, 9	Nowozniesieńska— w pole
Zdrowie		VI	3	VIII	1, 4, 11	Na Bajkach—Reymonta
Zgody Plac		VI	3	XII	1, 4	u zbiegu ulic Murarskiej i Japoń.
Zielona i przedłużenie		I	8	IX	3	Piłsudskiego w kierunku Sichowa
Ziemiatkowskiego		V	3	XII	2, 3, 5, 8	Mickiewicza—Badenich
Zimorowicza		V	2	IX	2, 3, 8, 10	Akademicka—Kalecza
Zjazdowa		I	2	VIII	4, 10	Krusznik—Prądzińskiego Gen.
Złota		II	5	III	3	Kleparowska—Pilichowska
Zofji św.		I	2	I	2, 10, 11	Stryjska—Własna Strzecha
Zomersztynów	Kaysera	VIII	2	I z.	10	Rzeczna—Urbańskiego
Zyblikiewicza		I i V	2	IX	2, 3, 10, 11	Piłsudskiego—Stryjska
Zygmuntowska		V	4	XI	2, 5, 8	Mickiewicza—Gródeeka
Zygzak		VII	4	XI	8	Konduktorska—Cerkiewna
Związkowa	Sienkiewicza	VII	4	I z.	3	Lotnicza— w pole
Żeromskiego		VI	4	II	8	Bilińskich—Za Rogatką
Żmurki		VI	2	VIII		Wulecka—Nabielaka
Żmudzka		I	2	I	10	Wielkopolska— do toru
Żniwna		VIII	5	I z.	3	Warszawska—w pole
Żółkiewska i przedłuż.		III i IX	6	V	5, 9	Krakowski pl.— do Rzeki Pełtwi
Źródlana i przedłużenie		III i VIII	5	IV	3, 9	Szpitalna—Beliniaków
Źródlana Boczna		VIII	5	IV	3	Źródlana— do toru kolejowego
Żulińskiego		IV	8	VI	1, 8	Łyczakowska—Piekarska
Żytnia		VI	4	I z.	8	Gródecka— w pole
Żyżyńska		I	2	IX	2, 10, 11	Dybowskiego
Żwirki por. Franciszka	Polna					Lotnicza— w pole

J. H. THAL - Lwów, 3-Maja 17. Tel. 45-46

poleca ze składu:
TEKTURĘ marki „Grzegorzewo", „Rajówka" i inne
oraz FARBY i ŚRODKI GRAFICZNE
reprezentowanej
Sp. Akc. Chem. Fabr. Dr. RATTNER w Warszawie
1757

Mobiloil

przodujący olej świata zapewnia najwyższą sprawność, bezpieczeństwo ruchu oraz oszczędności.

VACUUM OIL COMPANY S. A.
1904

PRZEDSIĘBIORSTWO BUDOWLANE
KAROL WALKÓW
LWÓW, UL. ŚW. SZYMONA 1
TELEFON: NR. 61-25, 81-13
Wykonuje wszelkie roboty w zakres budownictwa wchodzące
1117

Polska Fabryka Ołówków
L. i C. Hardtmuth-Lechistan S. A. Kraków
3219 Kr.

Rekonstrukcje i remonty 463
domów i mieszkań, przemiany starych systemów na komfortowe, urządzenia zdrowotne, budowy tanich domów, portale i dekoracje wnętrz wykonuje
Inż. J. GRAF rząd. uprav. kier. bud. **Lwów, Zielona 37**
Telefon 46-70 Telefon 46-70

Bez wpisowego
Bez prowizji
Szybko
Uproszczone
Wygodne
! Lokatorom! Właścicielom realności!
poleca się wynajęcie przez
GAZETĘ MIESZKANIOWĄ
MIESZKAŃ, POKOI UMEBLOWANYCH, LOKALI HANDLOWYCH
Gazeta Mieszkaniowa
Lwów, Pasaż Hausmana 7 / Tel. 107-59
posiada kartotekową ewidencję wszystkich mieszkań, pokoi umebl., lokali handl. Skutek pewny. Największa oszczędność czasu i kosztów!

Dział IV.

Wykaz domów na obszarze m. Lwowa

Powiatowa
Komunalna Kasa Oszczędności
we Lwowie, ul. Mochnackiego L. 4

Przyjmuje wkłady oszczędnościowe i płaci 6% za każdy dzień od wpłaty.
Udziela pożyczek wekslowych.
Załatwia tanio i sprawnie inkaso weksli.

Za wszystkie zobowiązania Kasy ręczy powiat lwowski całym swoim majątkiem.
1035

Papier niniejszy z firmy: SA. PRZEM. i HANDLU PAPIERN. DAWIDOWICZ, KEMPIŃSKI i S-KA. WARSZAWA, CHMIELNA 43

Verte!

ZAKŁADY GRAFICZNE
»GRAFIA«
SP. Z OGR. ODP.
DRUKARNIA - OFSET - LITOGRAFJA

DRUKI REKLAMOWE, OPAKOWANIA, ETYKIETY, KARTONAŻE, AFISZE, WYWIESZKI, ILUSTRACJE WIELOBARWNE, KATALOGI, KALENDARZE, PROSPEKTY, CZASOPISMA, BROSZURY, DZIEŁA, FORMULARZE I DRUKI WSZELKIEGO RODZAJU, WYKONUJE STARANNIE PO NADER PRZYSTĘPNYCH CENACH

KRAKÓW, UL. STAROWIŚLNA 72
TELEF. 134-12

PRZEDSIĘBIORSTWO BUDOWY
Bernard Birkenfeld
i Józef Hornik
INŻ.-ARCHITEKCI

Wykonuje wszelkie budowy mieszkalne i fabryczne z własnych materjałów po cenach jednostkowych lub ryczałtowych.

Wykonuje wszelkie projekty, oraz plany dla władz i kosztorysy, oraz obejmuje kierownictwo robót budowlanych za wynagrodzeniem według umowy.

Wykonuje obliczenia statyczne dla robót żelazobetonowych, oraz wykonuje powyższe roboty w przedsiębiorstwie.

Przeprowadza szacowania budynków istniejących gotowych lub będących w trakcie budowy.

KRAKÓW, ul. Długa 23 — Telefon 129-67

DZIAŁ IV

Wykaz domów
na obszarze miasta Lwowa

Pierwsza liczba oznacza liczbę porządkową (orjentocyjną), **następna**, liczbę spisową (konskrypcyjną), a **liczba po nazwisku właściciela**, w nawiasie (liczbę wykazu hipotecznego) **Znak p. b.** po nazwisku właść. nieruchom. oznacza, **parcelę budowlaną.**

Zestawiono na podstawie materjałów Urzędu Ksiąg Gruntowych Sądu Okręgowego we Lwowie.

ADAMOWA — Dz. IX.

1	628	Dąbek Franc. i Michał (500).
2	338	Rozumkiewicz Wojc. i Paul (275)
3	634	Kroch Fanna i tow. (505)
4	337	Polasek Karol i tow. (274)
6	335	Dziubaniuk Marja i tow. (273)
18	859	German Piotr i Katarz. (1193)
20	804	Reiter Karol (966)
	569	Kwiaszkiewicz Janina i
—	—	Szczerbicka Eug. (450)
—	—	Dąbek Franc. (694)
—	—	Gmina m. Lwowa (1041)

AKADEMICKA — Dz. V.

1	2	Bank hipot. (2)
2	5	Tow wzaj. ub. urz. pryw. (5)
2	351	Horak Marja (315)
2a	1549	Reis Zofja (1904)
3	3	Bank hipot. (3)
4	416	Zakład pens. (370)
5	436	Litschitz Maks. (387)
6	417	Maksymowicz Kazim. i Teofila (371)
7	435	Sprecher Wilchelm (385)
8	418	Sieiska Eug. (372)
9	434	Gmina m. Lwowa (386)
10	746	Miiska Rożena i Schultz Jan (648)
12	958	Wailach Szulim (816)
13	962	Kasyno i koło liter.-art. (820)
14	909	Mazurkiewicz Dr. Ludw. i Leontyna (769)
15	430	Giuziński Dr. Wład. i Węgrzykowska Zofja (382)
16	902	Lindenberger Zygm., Edm. i Olga (765)
17	676	Izba handl. i przem (1271)
18	431	Nowakowa Helena (383)
19	410	Igei Majer (366)
20	1028	Zaleska Jadw. (902)
21	882	Pokorny Dr. Bruno i tow. (745)
22	421	Oberska Helena Władysława i tow. (375)
23	897	Rogoyska Elżbieta i tow. (1758)
24	422	Kuczynska Anna i tow. (376)
25	428	Zakład pens. (380)
26	423	Brejter Dr. Rud i Helena (377)
28	424	Moszkowicz Jola i Karol (378)
—	—	Lindenberg Zygm., Edmund ,Olga (1260)
—	—	Siomiasz Marja (4840)
—	—	Jaźwiecka Helena (4611)

PLAC AKADEMICKI — Dz. V.

1	352	Schripi Anna, Amalja (316)
3	353	Wysocka Marja (317)
4	355	Weiser Emma (319)
5	424	Moszkowiczowa Ida i Karol (378)
6	1906	Schmorak Seilg i Frida (2641)
—	—	Gmina m. Lwowa (3725)
	2564	Boiek Rudoli (4844)
	2753	Rencki Dr. Roman i Pania (5108)

ALEMBEKÓW — Dz VII

1	1133	Hermanoaw Perla i Atlas Józef (1207)
2	1118	Korkes Rachela i tow. (1206)
3	1134	Langer Chaim (1208)
4	1221	Barach Semnel i Malka (1205)
5	1210	Wittmann Abraham i Feiga (1209)
6	1209	Gasthalter Estera Sara i tow. (1204)
7	1211	Rebner Klara, Adolf i tow. (1216)
8	1208	Teitelbaum Józef (1203)
9	1120	Mises Fani, Fega i tow. (1215)
10	420	Halpern zam. Friedman Beila (1501)
11	1155	Gmina m. Lwowa (1069)
12	1185	Stein Anna, Glogorer Baruch Leib i tow. (1217)
14	1214	Janczer Juda (549)
16	1184	Sluger Henia i Jakób (1226)
18	1165	Kraus Helena, Singer Adela i tow. (1225)

ANCZEWSKICH — Dz. VI

1	2015	Grabowski Wład., Meinyk Dr. Michał i tow. (2232)
2	359	Bobrowska Józefa (2014)
3	1683	Tymińska Marja (2233)
4	1670 (2118)	Styś Helena z Kütterów
5	1827	Huper. Michalina, Stanisław. Helena (2530)
6	1820	Jakóbczyński Jan i Franciszka (2398)
7	1872	Horobiowska Marcela (2554)
8	1853	Grünbaum Jakób, Ginsberg Anna (2546)
9	1513	Grabowski Stan., Władysława, Chrypiak Marja, Gwoździński Jan (1776)
12	1903	Bębenek Stanisław (2723)
10	1898	Łepkowska Gabryela (2687)

Św. ANNY — Dz. II.

1	1668	Sprecher Gizela (2230)
2	356	Gmina m. Lwowa (319)
3	1669	Sprecher Gizela (2229)
4	356	Gmina m. Lwowa (319)
5	1670	Sprecher Gizela (2342)
6	1462	Volk Adela, Dresner Simche (1876)
7	1671	Sprecher Gizela (2343)
8	1463	Klinghofer Ksil (1875)
9	1666	Löw Chaan i Rebeka (2348)
11a	1368	Pollak Dora i Wisel Zlata (1691)
15	1367	Litwak Mojżesz (1690)
17	1366	Litwak Mojżesz (1689)
19	1365	Menkes Bilma, Kluger Rachela, Kopl Izydor, Izrael i tow. (1688)
—	—	Gmina m. Lwowa (2928)

Św. ANTONIEGO — Dz. IV

1	114	Wysocka Marja Apol. (699)
2	117	Probostwo św. Antoniego (96)
3	115	Schutzmann Berta, Somerstein Leonja (700)
5	420	Keller Jakób (701)
7	411	Ruse Elżbieta, Wurm Cyla i Szulim (702)
9	5	Filipowicz Marjan i Stanisława (704)
11	120	Filipowicz Marjan i Stanisława (704)
11a	759	Thenerle Felicja (705)
15	758	Torski Mikołaj, Marynowska Józela (708)
19	757	Lewicki Dr. Kość i Olga (707)
		Gmina m. Lwowa (1575)

ARCISZEWSKIEGO — Dz. II

1	473	Gmina m. Lwowa (418)
2	1183	Tabak Adolf (1308)
3	474 i 475	Gmina m Lwowa (419)
4	1234	Zell Pinkas, Luitschein Tauba i tow. (1304)
6	1235	Acker Herman i Róża (1224)

ARSENALSKA — Dz. V.

2	184	Gmina m. Lwowa (161)
4	184	Gmina m. Lwowa (161)
6	183	Gmina m. Lwowa (160)
—	—	Gmina m. Lwowa (399)

ASNYKA — Dz. V.

1	607	Bal Stanisław (506)
2	623	Sabatowska Dr. Marja (521)
3	890	Papee Dr. Jan i Marja zam Kncharowa (1034)
4	921	Beck Dr. Adolf, Orestowa Zofja, Zakrzewska Jadw. (1044)
5	895	Makowicz Wład. i Pordes Bern. (1035)
6	907	Stauber Dora, Goldberg Irena (1043)
7	926	Uszera Konda i Sabina Kondel (1036)
8	922	Verschleiser Jakób i ida z Kleinów (1042)
9	892	Höflinger Tadeusz (1037)
10	975	Styer Róża (1041)
11	893	Frenkel Elza (1038)
11a	903	Wallach Netti i tow. (1039)
13	5	Zechner Elsig i Maika (703)
15	974	Gracki Józef, Janina i tow. (1040)
—	—	Citronenblatt Jakób i Ernestyna (1069)
—	—	Gmina m. Lwowa (1573)

BADENICH — Dz. V

1	1187	Rechter Maurycy i Pepi (1284)
2	94—97	Badeniowa hr. Marja (69)
3	1500	Dzieduszycka hr. Marja (1979)
4	94—97	Badeniowa hr. Marja (69)
5	1501	Jędrzejowicz Tomisław (1980)
7	1279	Aschkenazy Juljusz i Marja (1535)
8	1555	Nosowicz Helena (1992)
9	1274	Chołoniewska Marja (1536)
10	1556	Jędrzejowicz Stanisław (2048)
11	1275	Łoś hr. Marja (1524)
12	1561	Terlecki Dr. Michał (2021)
—	—	Gmina m. Lwowa (2927)

NA BAJKACH — Dz VI.

1	91	Sacherowa Emilja (71)
2	1197	Wassermann Mojżesz i Chaja (1101)
3	765	Weiss Juljusz (662)
4	1359	Pawęcka Olga (1128)
—	—	Skarb Państwa (3640)
6	92	Hahn Wolf (72)
7	1914	Mięsowicz Dr Marjan (2696)
9	1941	Minakowa Eug (2745)
11	89	Szczepańska Helena (69)
14	1904	Kałytiak Iwan (2617)
15	1029	Wz. Pom. prac. Ubezp Społ. (929)
16	1873	Baraneńko Marjan (2616)
17	88	Grund Manes i Kiara (68)
18	1404	Handt Emil i Zofja, Wandmayer Otylja (1365)
19	974	Teisseyere Enna i tow. (832)
20	1092	Górny Fran i Marja (980)
23	1893	Schapira Mojż. i Rachela (2393)
24,26,2828a	2539	Zakł. ubezp. prac. umysł. (4293)
25	1849	Grossman Leon i Sala (2394)
27	87	Mieses Zygir. Izrael i Regina (67)
29	1710	Łukasiewicz Antoni, Zofja (1997)
30	1341	Schmalenberger Filipina, Franciszek, Henryk, Olga i Anna (1112)
31	2434	Jaroszczak Zofja (65)
32	2283	Barańska Anna (3603)
34	83	Baldwin Ramult, Feliks i tow. (63)
39	1654	Wereszczyński Jerzy (1540)
41	84	Borkowska Henryka (64)
42	1206	Katz Aron, Leib i Frymeta (1067)
—	839	Spółka Akc. dla przem budowl. (714)
—	974	Teisseyre Enna i tow. (832)
—	—	Ramult Feliks, Ludwik i tow. Tischowa Adolfina (4259)
—	—	Scheib Mojż. (1541)
—	—	Pączkowa Marja (1341)
—	2328	Hammerowa Berta (3951)
—	—	Ramult Baldwin, Feliks i tow. (3599)
—	—	Cybulska Helena, Janina i Izabela (3600)
—	—	Stachówna Jadw. Paulina (1542)
—	—	Tisch Joachim (4024)
—	—	Sasyk Zenon Wsewołod i Neonila Helena (4194)
—	—	Sasyk Zenon Wsewołod i Neonila Helena (4206)
—	—	Tischowa Adolfina (4258)
—	—	Tisch Joachim (4763)
—	2654	Dulberg Leizor (5088)
—	—	Tisch Joachim (4130)
—	—	Hołoszkiewicz Adam i Władysław (5441)

BALCERA OSWALDA — Dz. I.

1	2020	Święcicka Janina (2817)
2	926	Hoszowski Władysł. Kornellowa Jadw. (786)
4	348	Noworyta Jan (312)
6	347	Smoleński Julj i tow. (311)
8	346	Zakł. pens. (310)
9	1667	Kitz Emil (2189)
10	346	Zakł pens. (310)
11	473	Stolf Dr. Zygmunt i Rosenberg Róża (420)
12	344	Filipkowa Marja (309)
13	474	Karp Chana (421)

14	1431	Landman Raiael i Bina (1678)
15	1419	Weiler Michał i Gitla (1277)
16	342	Hanh Salomon i Adela (307)
18	2015	Bleicher Dr. Leon i Klara (2654)
19	476	Wajdowski Seweryn (423)
20	2482	Spät Izrael, Zofja i tow. (4094)
20	2015	Dr. Bleicher Leon i Klara (2654)
21	476	Wajdowski Seweryn (423)
—	—	Hahn Salomon i Adela (4010)

BALONOWA — Dz. III

1	416	Banaś Teofil (892)
2	226 i 227	Probostwo św. Parascewji (173)
2	25	Gr.-kat. Cer pod wezw. św. Paraskewji (733)
4	770	Kessler Jakób, Estera i tow. (708)
5	790	Schütz Abraham (965)
6	749	Glezer Teresa, Feiga i Chana (667)
7	791	Rak Henoch i Meilech (888)
8	722	Wallach Zenia (629)
9	203	Skarb wojsk. (154)
10	728	Knobloch Kazim. (650)
12	743	Katz Adolf i Berta (664)
14	223	Gottfried Seilg i Chaja (169)
16	782	Kari Hersch i Dina (767)
18	762	Brieier Adolf i Róża (686)
—	224	Zjedn Fabr. L. Zieleniewski: Fitzner i Gamper (173)
—	—	Gmina m. Lwowa (1040)
—	—	Banaś Teofil (1168)

BANDURSKIEGO — Dz. IV

1	1581	Jacyszyn Zofja (1728)
3	1520	Lesser Gustaw (1731)
5	1628	Gawalko Helena (1733)
6	2014	Huber Jakób i Marja (1744)
7	1917	Przybyło Marja (1734)
8	1610	Jarka Michał i Katarzyna (1743)
9	366	Adamowicz Helena i tow. (1735)
10	1540	Skibiński Kazimierz i Franciszka (1742)
11a	1926	Znamirowski Włodzimierz (1737)
15	1503	Horne Winc. (1738)
17	1592	Laskowska Anna (2015)
18	1597	Lukeschówna Janina i Józefina (2016)
19	1609	Gerynowicz Leokadja (2040)

BARSKA — Dz II.

1	957	Durst Dr. Fryderyk (995)
2	949	Baron Gustaw, Estera i Stromer Salcio i tow. (967)
3	958	Tieger Dr. Bronisław i Katke Gustawa (996)
4	950	Fuchs Markus (968)
5	962	Pilpel Achse, Kretz Pepi i tow. (1022)
6	951	Raganowicz Leon, Walerja i Kat. i tow. (969)

BARTOSÓWNY — Dz. VI

15	2731	Schrammowa Janina (5118)
17	2494	Kreiss Ambroży Włodz. (4262)

BATOREGO — Dz V.

1	730	Skarb Państwa (632)
2	441	Olech Zofja i Mikołaj (391)
3	930	Skarb Państwa (632)
4	442	Bank Zw. Sp. Zar S A (392)
5	726	Gmina m Lwowa (630)
6	443	Krzysztofowicz Jan (393)
7	855	Schäfrig Eljasz i tow. (719)
8	444	Krzysztofowicz Jan (394)
9	725	Kolbuszowski Michał (629)
10	445	Krzysztofowicz Jan (395)
11	724	Maschler Anda, Jakób, Ewa, Julian i tow. (628)
12	446	Fundacja dobr. ś. p. Bron. Mrazka i Zofji Jabłonowskiej (396)
14	447	Fundacja dobr ś. p. Bron. Mrazka i Zofji Jabłonowskiej (397)
16	448	Breiter Feliks i tow. (398)
18	449	Selcer Regina i tow. (399)
20	450	Münzer Szyja Simche i Taube (400)
22	451	Dr. Ciepielowska Wanda (401)
24	452	Herzmanek Karolina, Stanisław, Jadwiga, Panciewicz Marja (402)
26	453	„Premier" Sp. Akc. (403)
28	454	Gajczak Janina, Morołowska Jadwiga i tow. (404)
30	457	Ubezpieczalnia Społ (407)
30	455	Fundacja im św. Łazarza (405)
32	456	Błażejowski Dr. Bronisław (406)
34	2173	Zakł. pens. (2462)
36	458	Stroynowska Marja i Dulębina Karolina oraz tow. (408)

BEISERA MOJŻ. — Dz III

1	570	Weiss Salomon Stow. „Achim Schewet" (451)
2	503	Serafina i Herman Dr. Kleiner (404)
4	502	Deiches Franciszka r. Fanny (403)
6	501	Schleifer Pepi i tow. (402)
—	—	Gmina m. Lwowa (1054)

BEMA JÓZEFA — Dz. II.

2	831	Steinhaus Chaim Mojżesz i Henia (766)
2	721	Tow. Miej. Ochr Chrześć. (658)
2	1188	Glińska Eug. (1337)
3	1166	„Arma" S. A. (974)
4	1688	Blass Cecylja (2447)
4	1826	Führer Szymon i Ewa i tow (2468)
5	1471	Halber Hersch i tow. (1912)
6	823	Łączyński Gustaw (758)
7	1471	Halber Hersch i tow. (1912)
8	853	Reisler Leonja i Philipp Fegina (787)
9	989	Dr. Selzer Meschilem (252)
10	996	Ebel Filip i Amalja (253)
11	861	Gmina m. Lwowa (794)
12	826	Bardach Fredyreka i tow. (761)
12A	1912	Abraham Leon (3167)
12C	1682	Kaufmannowa Reisla (2366)
14	883	Seil r. Karten Abr. Markus i Berta (817)
15	878	Tow. „Marbizei Thora" (813)
16	884	S. Grosskopf i Synowie (818)
17	897	Wajdowski Kazimierz (882)
18	885	Zachmann Hermina i Onyszkiewicz Anna (819)
19	1026	Gmina m Lwowa (918)
20	997	Kmitkowska Rozalja (225)
20	997	Woźniakiewicz Katarzyna (255)
21	1470	Rothhäusler Marja i Zbigniew i tow. (1374)
22	675	Lieber r. Falbel Markus i tow. (1548)
23	1566	Wurm Leib, Adolf, Benedykt Jakób i tow. (1159)
27	1149	Bleicherowa Amalja (1240)
29	1514	Kratz Lipa, Baumgarten Elza (1870)
31	1515	Hammerowa Berta i tow. (2042)
33	1543	Thumin Nuchim Leib, Charlota i tow (2049)
39	1662	Tow. „Agudas Schloma" (1827)
41	1466	Bohin Berta Jetta (1915)
—	—	Bauer Władysław (1371)
—	—	Bauer Bronisław (1372)
—	—	Bauer Bronisław (1375)
—	—	Gmina m. Lwowa (2926)
—	—	Reisner Eljasz, Walzer Feiga i tow. (3106)
—	—	Panienka Mikołaj i Karolina (3749)

PLAC BEMA — Dz. II.

1	1445	Skarb wojskowy (1104)
—	—	Horiszuyj Michajło (3224)

BENEDYKTYŃSKA — Dz. III.

1	559	Günsberg Liba Ryfka, Hecht Mieczysław i tow. (444)
2	623	Grütz Hela (496)
—	—	Gmina m. Lwowa (1039)

PLAC BENEDYKTYŃSKI — Dz. III

1	540	Echardt Franciszek Marjan i tow. (432)
2	541	Konw. PP. Benedyktynek (433)

3	542	Konw. PP. Benedyktynek (434)
4	554	Zgrom. przem. stol rzeźb. (442)
5	536	Raps z Schiliów Antonina (429)
—	—	Gmina m. Lwowa (1042)

BERNARDYŃSKA — Dz. V.

1	323	Stoff Ella (300)
2	285	Stand Karol i tow. (277)
3	374	Leszczyńska Marja Skarbek (345)
—	—	Gmina m. Lwowa (397)

PLAC BERNARDYŃSKI — Dz. V.

1	737	Piepes . Poratyński Dr. Jan (640)
2A	738	Spendel Julja i tow. (641)
2	738	Spendel Julja, Zofja i tow. (641)
3	739	Konw. OO. Beruardynów (642)
4	869	T. S. L (735)
5	514	Feiwel Adolf, Natalja, Józef, Marja i Rittermanowa Róża (426)
6	513 i 518	Skarb wojskowy (425)
7	511	Tow. wzaj. ubezp. nrz. pryw. (423)
8	511	Tow. wzaj. ubezp. nrz. pryw (423)
9	1011	Gotkowska i Bat Olga (868)
10	817	Kropiowska Zofja (696)
11	727	Kropiowska Zofja (631)
12	972	Haberman Józef i Betta (830)
12A	734	Bechenowa Józefa (637)
14	733	Weissman Arnold (636)
15	732	Philip Chaim Kalman (635)
16	731	Gmina m. Lwowa (634)
17	863	Haumer Salomon i tow. (727)
—	—	Związek Stow. zarob. i zosp. (918)
—	—	Gmina m Lwowa (3721)

BERNSTEINA MARKA — Dz. II.

1	839	Sold Mechel i Róża (773)
2	1216	Weinreb Natan i Pepi ur. Rosenbusch (1323)
3	1234	Kofler Emund, Ozjasz, Tauba i tow. (1322)
4	1217	Heschelesa Dr. Dawid, Bayer Gitla i Reiss Charlotta obie z Heschelesów i tow. (1316)
5	1285	Schwarzwald Norbert i Fryda (1321)
6	1218	Schranz Markus Herz i Marjan (1318)
7	1280	Schwarzwald Józef, Norbert i tow. (1454)
8	1219	Seil Józef i Estera (1317)
9	1313	Türkisch Maurycy i Amalja (1618)
10	1220	Beeth Marja (1319)
11	1287	Tow. „Jad Charuzim (1328)
11A	1391	Meiseis Sara i Dr. Joachim i tow. (1663)
12	1390	Gmina izraelicka (1331)
14	1495	Stern Barnch i Róża (1939)
15	1392	Singer Gerschon Woli i Sara (1696)
16	1231	Rudy Barbara (1311)
16	1437	Weiustock Walerja, Leon i Herman (1855)
17	1818	Robschütz Maurycy i Sussia (1332)
18	1769	Hübei Abraham Schulim (2592)
20	1692	Kraus Amatja i Schreiber Erna i tow. (2443)
—	—	Gmina m. Lwowa (2931)

BIAŁOCHORSKA — Dz VIII.

6	2216	Woldyło Stanisław (3856)
8	—	Karaczewski Teofil (3755)
8C	2205	Steimachów Marja i tow. (3777)
12	2286	Rylig Filip i Anna (3778)
14	1547	Pisarczuk Józefa i Genowefa (1983)
16	1011	Fota Władysława i tow. (856)
22	1683	Lwowski Franciszek, Bolibezuk Anna (2152)
26	1505	Begiński Józef (1738)
30	1481	Drozgalski Roman, Urszuin i tow. (1737)
32A	1480	Balog Marja (1841)
34	1012A	Strużyńska Michalina, Buraczyński Piotr i tow. (852)
36	1012	Strużyńska Michalina, Buraczyński Piotr i tow. (852)
38	639	Dr. Tieger Karol i Scherz Izrael (583)
42	1454	Czerwiński Władysław i Stefanja (1862)
44	1010	Szwec Katarzyna i Litwiński Józef i Grzegorz (855)
54	1560	Laundhard Wilhelm i Matylda (1982)
56	1453	Strzelecki Franc., Kazim. (1873)
68	1504	Kawa Karolina (468)
72	2025	Łatak Wasyl (3139)
74	246	Byk Artur Zygmunt (216)
98	1398	Sawków Marcela i tow. (1703)
100	1444	Mościcki Józef i Antoni (1701)
102	1475	Swiszcz Bronisława i tow (1700)
104	1409	Misiasiewicz zam. Domiczek Marja (1376)
114	239	Biegeleisen Izrael (209)
114	1846	Białkowski Edward i Marja (2787)
—	2027	Hryciów Józef (2077)
—	—	Silberstein Róża i tow. (835)
—	—	Południak Marja, Wyczesana Katarzyna i tow. (854)
—	—	Gmina m. Lwowa (875)
—	—	Skarb Państwa (1824)
—	—	Cichocka Józefa i Władysław i tow. (1840)
—	—	Laskowski Władysław i tow. (1842)
—	—	Strzelecki Franciszek (1871)
—	—	Szwec Eljasz (1872)
—	—	Szwec Eljasz i tow (1874)
—	—	Olieszek Mateusz (1900)
—	—	Skrabalak Anieia nr. Szych i Stanisław (1972)
—	—	Koch Cecylja, Brunn Betta (1973)
—	—	Koch Cecylja, Brunn Betta (1974)
—	—	Bacz Michał i Franciszka (2047)
—	—	Tyczyński Ignacy i Marja (2072)
—	—	Hryciów Paraskiewja (2534)
—	—	Białkowska Stefanja, Więckowski Tomasz i tow. (2714)
—	—	Glazer Marja (2716)
—	—	Meiler Golda (2717)
—	—	Szwec Eljasz i Katarzyna (2860)
—	—	Stangret Antonina (2873)
—	—	Tomkiewicz Eugenja (2901)
—	—	Gmina m. Lwowa (2929)
—	—	Białkowski Władysł. (3181)
—	—	Piotrowski Władysł. (3216)
—	—	Müller Jan i Marja (3301)
—	—	Gryciow Paraskiewja (3307)
—	—	Müller Marja (3422)
—	—	Nycz Elżbieta (3537)
—	—	Borys Stefan i Anna (3585)
—	—	Hołdowa Emilja (3604)
—	—	Kalmuk Teodor i Ksenia (3685)
—	—	Prolanty Jakób i Marja (3718)
—	—	Bragiewicz Adolf i Franciszka (3881)
—	—	Szczerba Grzegorz i Helena (3885)
—	—	Gurak Jan i Ewa (3983)
—	—	Strzelecki Wiktor, Franciszek i tow (3997)
—	—	Guza Helena (4013)
—	—	Lachowicz Marja (4014)
—	—	Tieger Dr. Karol (4015)
—	—	Bryl Jan (4016)
—	—	Marode Dr. Józef (4017)
—	—	Swierz Andrzej (4025)
—	—	Byszkiewicz Dymitr i Marja (4059)
—	—	Weber Neia (4061)
—	—	Lubatycka Karolina i tow (4062)
—	—	Gmina m Lwowa (4063)
—	—	Bańka Władysław i Czesława (4064)
—	—	Spieszny Stanisł. i Katarz. (4065)
—	—	Tieger Dr. Karol i tow. (4124)

BIAŁOHORSKA BOCZNA — Dz. VIII.

—	1868	Najman Józef i Katarz (2715)

BIELOWSKO FOLWARK — Dz. I.

1	558—560	Tow. gosp. wyksz kobiet (3717)
1	547—549	Tow gosp. wyksz. kobiet (482)
1	550—2	Tow. dla gospod wych. kobiet (3689—3690)
2	548, 554—7	Andrzejowski Marjan, Silberstein Jakób i Szymon (483)
3	553	Lorenz Franciszka (484)
44	2403	Boron Bronisława (3918)
—	2417	Kogut Józef i tow. (3915)
—	—	Marjańska Cecylja (3916)
—	—	Ehrenwort Juda i Etia (3646)
—	—	Reiss Herzti i tow. (3691—3693)
—	—	Tow. dla gospod. wyksz. kobiet (3320)
—	—	Dr. Gottessman Łucja i tow. (3692)
—	—	Dr. Gottessman Lucja i tow. (3693)
—	—	Tow. dla gospod. wyksz. kobiet (3718)
—	—	Tow. dla gospod. wyksz kobiet (3719)
—	—	Ehrenwort Juda i Etti (3909)
—	—	Boron Bronisława (3964)
—	—	Boron Bronisława (3965)
—	—	Dr. Gottessman Łucja i tow. (3966)
—	—	Hafiner Rozalja (3967)
—	—	Hafiner Rozalja (3968)
—	—	Hafiner Rozalja (3969)
—	—	Fiorek Stanisław i tow. (3971)
—	—	Fiorek Stanisław i tow. (3972)
—	—	Saka Władysław i Józefa (3978)
—	—	Reiss Hersz i tow. (3981)
—	—	Reiss Hersz i tow (3981)
—	—	Hochman Samuel (4299)
—	—	Dawid Anna i tow. (4423)
—	—	Hafiner Rozalja (4424)
—	—	Bannet Teofila i tow. (4425)
—	—	Kostecka Ewa i tow. (4447)
—	—	Stefanów Stanisław i Helena (4448)
—	—	Jarema Dmyter i Rozalja (4449)
—	—	Korzeniowski Michał i Zofja (4450)
—	—	Kernt Marja (4457)
—	—	Wołowicka Irena (4462)
—	—	Gmina m. Lwowa (4822)
—	—	Wołoszczuk Mikołaj i Katarzyna (4869)
—	—	Kogut Józef i Anna (4918)
—	—	Gmina m. Lwowa (4919)
—	—	Kisielko Józef i Jan (4941)
—	—	Mailiński Wincenty i Bronisława (4942)
—	—	Jägermnnowa Helena (4996)
—	—	Sojka Zacharjusz i Franciszka (4997)
—	—	Tyczkowski Jan i Petronela (4998)
—	—	Ochota Krystyna (4999)
—	—	Wiczyj Wojciech i Anieia (5000)
—	—	Bartliński Teofil, Agnieszka i tow. (5001)
—	—	Hryńczuk Pelagja (5002)
—	—	Falandys Dom i Marja (5003)
—	—	Bodnaruk Jan i Anastazja (5004)
—	—	Noga Marja (5054)
—	—	Gałązka Edward i Tekla (5055)
—	—	Zaraiski Stanisław i Agnieszka (5137)
—	—	Bobowski Michał (5150)
—	—	Niemczuk Piotr i Justyna (5172)
—	—	Wasecka Anieia i tow. (5240)
—	—	Piwko Bronisław i Bronisława (5452)
—	—	Korzeniowski Józef i Anna (5468)
—	—	Sapeluch Katarz. (5531)
—	—	Szamyłowicz Tacjanna (5591)
—	—	Krasowski Jan i Wiktorja (5780)

DROGA NA BIELOWSKO — DZ. I.

—	—	Gmina m Lwowa (3794)

BIELOWSKEGO AUGUSTA — DZ V.

1	1052	Smutny Matylda, Kurzekowa Olga i tow. (963)
2	1136	Maksymowicz Władysław i Teofila (966)
3	2254	Wilner Edmund i Klara (969)
4	1137	Posament Augusta (977)
5	1183	Bylicka Marja (1017)
6	1184	Ziembicka Marja (369)
—	—	Blumenfeld Henryk i Dr. Antoni (995)
—	—	Tow wzaj. ubezp. urz. pryw. (1906)
—	—	Hoffman Jan i to v. (1907)
—	—	Torowska Katarz (3555)
—	—	Gmina m. Lwowa (3758)
—	—	Rokowski Roman i Paraskewja (4591)
—	—	Pańków Marja (4592)
—	—	Fiala Jan i Marja (4593)

PLAC BILCZEWSKIEGO — DZ. V.

1	47	Mund Seida (33)
2	917	Bick Salomon Izak (34)
3	789	Joiles Dr. Zygfryd (725)
4	1729	Joiles Dr. Zygfryd (2533)
5	71	Kościół św. Elżbiety (55)
6	772	Przednowek Karol i tow. (708)
7	773	Markiewicz Karol i Stanisława (709)
8	774	Gemza Tomasz i Eugenja (710)
9	775	Brzozowicz Wanda (711)
11	777	Wolak Karol (713)
12	825	Haberkorn Chana i tow. (760)
110	776	Salomander Mina (712)
	222	Archid. obrz. łacińsk. (193)
—	—	Kuczyńska Sabina (3645)
—	—	Kuczyńska Sabina (3646)

BILIŃSKICH — Dz. VI

19	1454	Langier Adela (1610)
21	1522	Dworska Marja i tow. (1590)
—	—	Inż. Hauser Rudolf (5666)
25	2485	Łuniw Irena (4771)
70	1811	Knbarowski Włodzimierz i Tadeusz (2494)
72	1907	Głąb Bronisław (2721)
2	2292	Liebschatz Schyfra (3165)
5	580	Walewski Józef i tow. (521)
6	920	Sałata Barbara (892)
6A	1531	Kozak Olga i tow. (1943)
7	620	Jeuke Franciszka i tow. (1390)
8	908	Wentyk Marja (890)
9	567	Gmina m. Lwowa (508)
10	1020	Stanek Kazimierz i Michalina i tow. (891)
12	1004	Rutkowska Emilja i tow. (531)
14	1046	Jakóbczyński Jan (998)
16	51	Sawicki Iwan (999)
18	91	Łozbiska Marja (1432)
20	121	Krali Stanisława i Władysław (1442)
22	128	Frais Antonina, Klotylda, Irena i tow. (1441)
24	140	Fabrycy Artur i Michalina i tow. (1436)
26	141	Berezowska Marja i tow. (1435)
28	188	Radomska Michalina (1434)
30	200	Bryniarska Julja i Grobelska Teofila (1437)
32	201	Metein Julja (1438)
44	1774	Prugar Tadensz i Filipina (3314)
48	93	Torowska Katarzyna (1433)
50	90	Kantor Tekla (1000)
52	1047	Koltschim Gustaw (1001)
54	1048	Bieniak Marja (1002)
56	1565	Handel Marja (2146)
	238	Prugar Tadeusz i Filipina (3315)
	589	Rappaport Fanna, Stolzberg Marja (997)
	906	Zygmuntowicz Kazimierz (887)
	933	Skupień Agata i tow. (894)
		Gmina m. Lwowa (1172)
		Krali Ferd. i tow. (1427)
		Wyszyńska Marja i tow (1439)
		Bredy Edmund, Gizela i tow. (1440)
		Gmina m. Lwowa (2933)
		Prugar Tadensz i tow. (3313)
		Spriuger Racheia Laja (3693)

DROGA BIŁOHORSKA — Dz. VIII

1398 Mokrzycki Józef i Katarzyna (2247)

Droga boczna ul BIŁOHORSKIEJ — Dz. VIII.

Gmina m Lwowa (2959)

BLACHARSKA — Dz. V.

1 131 Konw. O.O Dominikanów (109)
2 366 Stow. slug im. św. Zyty (339)
3 185 Gmina m Lwowa (162)
4 133 Tow. Kred. urz. i księży (111)
5 186 Gmina m. Lwowa (163)
6 170 Bryt Jan (147)
7 187 Gmina m. Lwowa (164)
8 181 Gruber Abraham i Ailna (158)
9 189 Instytut Stauropigii (166)
10 175 Gmina m. Lwowa (152)
11 i 13 190—191 Instytut Stanropigii (167 — 168)
12 180 Ewin Dr. Filip (157)
14 177 Bodek Leontyna, Korkes Józef i Gizela (154)
15 192 Instytut Stauropigii (169)
15 178 Arcybiskupstwo Łac (155))
15 179 Tow. „Proświta" (156)
19 204 Wurm Cyla (179)
20 216 Korkes Józef Samuel (204)
21 205 Flecker Regina, Sara Weiss Pepi (371)
22 215 Korkes Józef Samuel (203)
22 215 Smużka Czarna, Mincia i tow. (202)
23 206 Kassier Ferdynand (186)
24 214 Lwów Frydzia (201)
25 207 Goldberg, Barrach Mojż, Dwora i tow. (187)
25 207 Nacht Szul Mendel, Menkes Izak i tow. (188)
26 213 Neuer Abraham, Izydor i Barbasch Sara Lea (200)
26 213 Neuer Abraham i tow. (199)
26 213 Lichtenberg Róża i tow (198)
26 213 Lichtenberg Róża i tow. (197)
26 213 Neuer Izydor, Barbasch Sara Lea i tow. (196)
27 208 Lwowski Szpital Izrael. (189)
28 212 Weiss Pepi (195)
29 209—338 Zimmermana Hersz i Estera (190)
30 211 Bursziyn Majer, Aron, Dawid (194)
Gmina m Lwowa (261)
Gmina m. Lwowa (394)

NA BŁONIE — Dz. II.

2 936 Hermann Chaim, Weil i tow. (927)
3 1387 Lamezan-Salius hr. Robert i tow. (1484)
4 968 Begleiter Amalja ur Beil (1009)
5 1044 Skarb wojskowy (982)
6 969 Fleischer Jakób, Konrad i tow. (1046)
8 252 Schreebaum Zofja i tow. (218)
10 931 Grosskopf Basia, Neumann Amalja i Berta (924)
12 875 Żurawski Józef (810)
16 955 Starnawska Stefanja (964)
18 568 Stankiewicz Jan (509)
20 910 Momocka Marja i tow. (889)
22 909 Chudzikowski Władysław (868)
22A 1860 Schleicher Mieczysław i Leopoldyna (1654)
22B 1595 Manugiewicz ks. Samuel (1898)
24 613 Instytut Zapomohy Ubohych gr. kat. Arcuid (561)
24A 1619 Wassner Chaim i Fajga (2245)
24B 1546 Nowak Ludwik i Wiktorja (1649)
26 1513 Meylik Mania (1991)
28 1643 Nowicki Marjan i Sigali Ozjasz i tow. (1647)
34 944 Szeliga Dr. Mieczysław (960)
36 972 Kurytko Józef (1044)
38 1309 Hausner Artur i Marja (1455)
42 1529 Tymczuk Olga (2030)
44 1315 Schneegurt Maks (1143)
46 1314 Turkowski Leon i tow. (1146)
48 1821 Schuster Filomena, Aleksandra i tow. (1147)
50 1224 Świeży Stanisław i Marja i tow. (1144)
52 1300 Schorr Abraham i Cbaja (1145)
52a 1345 Baum Syma i tow. (1149)
54 1703 Sygal Gitla Lea v Augusta (1150)
56 935 Brandler Henryk Michał (843)
58 1036 Brandler Michał (949)
58 2028 Pis Jan (3489)
62 2123 Tatarek Stanisław (3490)
72 1074 Gmina m Lwowa (1092)
— 297 Wagner Leon i Marja (262)
— 606 Bernhard Rapp (546)
— 2067 Müller Jan i tow. (3471)
— 2263 Grochal Edm i tow. (3476)
— — Lamezan hr. Robert Salius, Tyszkiewicz hr. Edward i tow. (826)
— — Gmina m. Lwowa (1395)
— — Sieradzki Tadeusz (1652)
— — Sieradzki Tadeusz (1653)
— — Sieradzki Tadeusz (1650)
— — Jolies Ignacy i tow. (2222)
— — Sosin Feliks (2252)
— — Gmina m. Lwowa (2932)
— — Hodowaniec Julja (3514)
— — Gmina m. Lwowa (3541)
— — Skopiak Jarosław i tow (3771)
— — Chomyszyn Ewa (3843)
— — Kark Majer i Regina (3844)

BŁONIA JANOWSKIE Dz. II.

1 1478 Południak Henryk, Pasekowa Michalina i tow. (1913)
3 2020 Sadzenica Anna, Marja i tow. (2729)
7 1651 Śliwiński Tomasz i Antonina (2367)
9 1517 Wasink Stanisława (1995)
11 1516 Guz Helena (1926)
11a 1645 Kaliniewicz Anna (2235)
15 1658 Lubińska Bronisława, Władysław i tow. (2236)
17 1659 Sołtowski Michał i Anastazja (2258)
19 1587 Dietrich Elżbieta ur. Gans i Karol i tow. (1866)
21 1571 Majchrowicz Marjan i tow (2161)
23 1653 Michalkiewicz Katarz. i Antoni (2078)
25 1567 Schaifel Agn. Jadw. i März Józefa (2136)
27 1744 Zimmer Franciszek i Anna (2566)
27a 1776 Rucki Jan i Amalja (1865)
29 1759 Wróbel Zofja (2628)
29a 1853 Malec Anna (2170)
31 1674 Konopka Władysław i tow (2241)
33 1600 Kulsz Jan i Władysława (2232)
35 1649 Gajda Marja i Wagner Bronisław (1864)
37 1519 Kapelan Dyonizy i Marja (2036)
41 1594 Iwasyk Tekla (1863)
43 1469 Bacz Franciszka i Roman (1887)
45 1454 Czerwiński Władysław i Stefanja (1862)
— 1049 Oleszek Matensz, Tyrcha Michał i tow. (557)
— — Cichocka Marja, Wyczesana Katarz. i tow. (854)
— — Tkaczuk Jadwiga (2034)
— — Rudkowski Antoni i Józefa (2159)
— — Wasink Stanisława (2225)

BŁOTNA Dz. VII.

1 168 Burkhardt Michalina (149)

BOCZNA Dz. II.

1 1207 Drohojowski hr. Adam (1068)
2 679 Bojko Dwora i Tauba (617)
3 1350 Szutzmann Lippe (1638)
4 1277 Seidmann Elżb. i tow. (1473)

BOCZNA NA BŁONIE Dz. II.

1 2253 Zieliński Tomasz i Katarz. (3163)
2 2153 Apfelschmitt Nachman i tow (3129)
4 2154 Podlowska Paulina i tow. (3130)
6 2263 Goldman Jakób (3159)
8 2174 Dr. Grek Jan i Marja (3160)
10 2280 Poliak Henryk (3161)
14 2270 Löwenheck Jakób i Betty (3168)
21 2115 Kaiser Kazimierz i tow. (3494)
— 1953 Bednarczuk Tadeusz i tow. (3479)
— 1999 Kuźniewiczowa Joanna (3492)
— 2034 Iwanec Włodzimierz i tow. (3487)
— 2036 Klarewicz Szczepan i tow. (3480)
— 2075 Pieracki Roman i Stefanja (3498)
— 2089 Białkowski Kazimierz i Antonina (3481)
— 2090 Opiat Franciszek (3496)
— 2106 Szajnowa Stanisława (3477)
— 2316 Wołyniec Andrzej i Julja (3484)
— — Łątka Petronela i Stanisław (3502)
— 3648 Löwenheck Betty (3648)
29 2230 Olic. Spółdz. Mieszk. (3938)
31 2231 Olic Spółdz. Mieszk. (3939)
33 2232 Olic. Spółdz. Mieszk. (3940)
35 2233 Olic Spółdz. Mieszk. (3941)
37 2234 Olic. Spółdz. Mieszk (3942)
39 2235 Olic. Spółdz. Mieszk. (3943)
41 2260 Olic. Spółdz. Mieszk. (3953)
— 1331 Lem Berta, Julja (2916)
— 1905 Awdykowych, Hłyńska Klementyna (1724)
— 2176 Urbanik Włodzim. i Karolina (2625)
— — Kurzer Leontyna (922)
— 277 Hescheles Zygm i Dr. Dawid (987)
— — Skarb Państwa (1042)
— — Hescheles Eljasz i Szymon (1076)
— — Sprecher Markus i tow. (1545)
— — Kuźniewicz Bronisław i tow. (1708)
— — Weinberg Ignacy i tow. (1709)
— — Opiat Leon (1722)
— — Dubik Adam (1731)
— — Schwartz Mannel i Rebeka (1960)
— — Kuźniewicz Władysław (3303)
— — Kuźniewicz Wincenty (3304)
— — Kuźniewicz Zygmunt (3305)
— — Kurzer Leontyna 3429)

BODNARÓWKA Dz I

— 224 i 813 Gmina m. Lwowa (205)
— 1128 Firma Radziwiłł, Wimmer i Żeleńscy (206)
— 841 i 852 Gmina m. Lwowa (716)
— 1202 Firma Radziwiłł, Wimmer i Żeleńscy (1109)
— 1553 Tennenbaum Bella, Jnda, Adolf (1909)
— — Firma Radziwiłł, Wimmer i Żeleńscy (1410)

BOGDANÓWKA Dz. II.

1 716 Axelrad Ida i Chaberski Emil i tow. (651)
1a 716 Axelrad Ida i Chaberski Emil i tow. (651)
1b 1737 Tow. Marbizel Thora (2528)
1c 716 Axelrad Ida i Chaberski Emil i tow. (651)
2 576 Stalmeister Zygm. i tow (517)
2a 2149 Trattnerowa Loia i tow. (3799)
2b 1451 Semków Włodzim., Piirkhardt Emilja (1857)
3 890 Bienstock Maaurycy (823)
5 602 Schmidt Wilhelm i tow. (1672)
5a 2093 Carowska Ida (3311)
6 565 Małop. Tow. Rain. Spiryt. S. A. (506)
6 565 Małop Tow. Rain. Spiryt. S. A. (506)
8 544 Małop. Tow. Rain. Spiryt. S. A. (483)
9 1253 Bienstock Maurycy i Dina (1412)
10 544 Małop. Tow. Rain Spiryt. S. A. (483)
11 1299 Citronenblatt Jakób Seweryn i tow. (1428)
11a 1383 Maiman Leizor i Róża (1522)
14 245, 249, 251 Gmina m Lwowa (215)
17 1614 Tow dobr. „Ohei Jeschurim" (1634)
18 244 Münzer Mendel i tow. (214)
20 245, 249, 251 Gmina m. Lwowa (215)
22 854 Jachnicka Michalina (788)
22 243 Kisiel Michalina i tow. (213)
22 1564 Janik Karolina (2024)
23 610 Kulikowski Marjan i Marja (2050)
23E 1673 Dorosz Jakób i Anna (2380)
24 891 Szapira Amalja i Marja (572)
24d 1598 Więckowski Tomasz, Władysław i tow. (2263)
24E 1597 Held Marja i tow. (2262)
25 540 Cerkiew św. Andrzeja i Włodzimierza (479)
27 2109 Twerdochieb Jan (3079)
28 1871 Steinwurzel Juljusz i Józef (2471)
30 1875 Schreiberowa Stefanja (2472)
32 1872 Mohs Józef i Gertruda (2473)
32 — Turkowska Franciszka (2388)
37 1413 Łabuziński Władysław i tow. (1764)
39 1873 Bausmer Franc i Elżb. (2367)
41 1874 Bukaslewicz Malwina, Kazimierz i tow. (1782)
43 597 Libman Leon (539)
45A 1901 Rosenberg Herman i tow. (3232)
46 1783 Hus Stanisław v Husz (2172)
48 1779 Kramer Sender, Chana i tow. (1579)
51 707 Pross Elżbieta (644)
52 1706 Schmieder Anna, Izraei i tow (2259)
54 1679 Wanke Anna i Alojzy (2260)
55 2049 Bilogan Julja, Józef i tow. (838)
55 i 55A 2889 Fuchs Sabina, Goliger Dr. Mojż. (3775)
56 1705 Cyca Marja (2261)
59 2279 Johann Jan i Zofja (3268)
63 1053 Epler Krzysztof i Elżb. (1459)
63 — Kiebanówna Wilhelm. (203)
67 485 Świsteinicki Kazim. (1458)
69 598 Baternay Andrzej i Kundycka Elwina (540)
70 246 Byk Artur Zygm. (216)
73 600 Polaszek Stanisław (542)
73 2129 Haberna Anna (3459)
73 — Konderowicz Eustachy i Marja (121)

79	728	Panz Antoni, Jan i tow. (663)	—	—	Soiak Piotr i Tomaszyna (1148)	—	—
83	610	Wojtowicz Kazimiera (555)	—	—	Daszczak Józef i Magd. (1365)	—	—
85	1652	Krzeszowska Marja (2025)	—	—	Hausner Artur i Marja (1456)	—	—
87	594	Maksymów Stefan, Wilhelm i tow. (536)	—	—	Citronenblatt Zolja i tow. (1635)	—	—
89	626	Sumyk Anna, Teresa i tow (570)	—	—	Kailsman Abrah. i tow. (1639)	—	—
—	241	Gmina m. Lwowa (211)	—	—	Małop. Tow. Rolin Spiryt. S. A. (1685)	—	—
—	242	Drobotówna Jadw. (212)	—	—	Rożaukowski Teodor (1744)	—	—
—	242	Drobotówna Jadw. (212)	—	—	Hänsei Karol i Adeia (1753)	—	—
—	541	Dygdalowicz Magdalena i tow. (480)	—	—	Drapała Ludwika i tow. (2312)	—	—
—	579	Schmidt Antoni (520)	—	—	Bodek Malwina (2354)	—	—
—	887	Żabska Eugenja i Carowska Ida (821)	—	—	Bednarczuk Antoni (2356)	—	—
—	888	Kailsmann Abrah i Mojż. (822)	—	—	Zwir Stefan i Cymbailsta Iiko (2360)	—	—
—	922	Mrozowski Maksym (915)	—	—	Nykołyszyn Marja (2361)	—	—
—	1889	Axelrad Ida, Chaberski Emil i tow. (2529)	—	—	Niebrów Antoni (2368)	—	—
—	1956	Litwin Ludwik (3246)	—	—	Łoziński Antoni (2369)	—	—
—	1973	Sądiada Paulina, Kazimierz i tow. (2195)	—	—	Sztokało Stefanja (2373)	—	—
—	7989	Kuć Jan i Matrona (2060)			Tatarkowska Marja (2374)	—	—
—	1990	Drapała Ludwika, Edward i tow. (2249)	—	—	Dahike Bronisław (2375)	—	—
—	2005	Klimek Anastazja, Józef i tow. (2470)	—	—	Janiszewski Antoni i Olga (2386)	—	—
—	2007	Nazarkiewicz Kaz. (2056)	—	—	Otto Wanda (2402)	—	—
—	2018	Skrechota Iwan i Ludwika (2758)	—	—	Łaba Karol i Marja (2404)	—	—
—	2019	Knpicki Szymon i Ksenia (2183)	—	—	Karawanowa Anna i Zygm. (2055)	—	—
—	2049	Błogan Julja, Józef i tow. (838)	—	—	Kosandiak Julja (2427)	—	—
—	2056	Piskier Anna i tow (2158)	—	—	Hasiak Paraskiewja (2058)	—	—
—	2092	Tyrcz Piotr i Stefanja (3622)	—	—	Korczyński Marjan i Józefa (2059)	—	—
—	2094	Martyniak Jan i Józefa (2799)	—	—	Mercalo Anna, Marjan i tow. (2061)	—	—
—	2095	Cymerman Józef i Marja (3272)	—	—	Pancet Karol i Schleicher Julja (2070)	—	—
—	2097	Pańków Grzegorz i Katarz. (2764)	—	—	Stailmeister Baruch Selig (2075)	—	—
—	2098	Płatkiw Anna (2760)	—	—	Wijtyk Natalja (2071)	—	—
—	2171	Krywiak Michał (3291)	—	—	Better Bronisława (2153)	—	—
—	2187	Dziegiel Józef i Teofila (2484)	—	—	Solarewicz Franciszek i Stefanja (2155)	—	—
—	2204	Tow. dobr. „Ohel Jeschurin“ (1728)	—	—	Hupert Mikołaj i Weronika (2156)	—	—
—	2209	Ochęduszko Stefanja (3270)	—	—	Talag Wojciech, Holzerowa Marja (2157)	—	—
—	2212	Hulacki Michał i Marja (3184)	—	—	Stepanik Bazyli (2164)	—	—
—	2214	Kałużny Jan (3259)	—	—	Garema Paweł, Mizyk Eudokja (2168)	—	—
—	2218	Huber Jan i Helena (3795)			Jarema Paweł i Eudokja (2169)	—	—
—	2270	Wernerowa Anna (3647)	—	—	Kulikowski Marjan i Marja (2171)	—	—
—	2594	Müller Jan (2594)			Hasiak Paraskiewja (2174)	—	—
—	—	Epler Franciszek (247)	—	—	Leśnikowski Leopold (2175)	—	—
—	—	Epler Emil (266)	—	—	Głowacz Michał, Mikołaj, Bazyli i tow. (2179)	—	—
—	—	Piasecki Edmund (304)	—	—	Manter Joanna i Mieczysław (2180)	—	—
—	—	Biewiczowa Marja (312)	—	—	Moczara Władysław i tow. (2181)	—	—
—	—	Andruszków Teodor i tow. (484)	—	—	Ohiadek Prakseda (2182)	—	—
—	—	Gmina m Lwowa (501)	—	—	Hryćków Bazyli (2196)	—	—
—	—	Kostanowicz Karol i tow (853)	—	—	Zalewska Jadwiga (2197)	—	—
—	—	Gmina m. Lwowa (870)	—	—	Akseirad Ida, Chaberski Emil i tow. (2530)	—	—
—	—	Wojcicki Grzegorz i Agnieszka (908)	—	—	Roth Katnrz., Knipowa Eliz. (2542)	—	—
—	—	Gmina m. Lwowa (921)	—	—	Veitze Leopoldyna (2547)	—	—
					Węgier Antoni i Marja (2548)	—	—
					Ładaczek Katarzyna (2549)	—	—
					Szwest Adela (2550)	—	—

—	—	Johnson Henryka, Wilhelm i tow. (2557)	—	—	Popowicz Wasyl, Marja (2775)	—	—
—	—	Szwedyk Stefan i Anna (2570)	—	—	Żegień Iwan (2776)	—	—
—	—	Burka Michał i Katarzyna (2571)	—	—	Fux Jadwiga (2778)	—	—
—	—	Frankowski Franc. i Władysława (2572)	—	—	Berk Klemen i tow. (2779)	—	—
—	—	Zając Mikołaj i Marja (2580)	—	—	Czeredarek Władysław (2780)	—	—
—	—	Andrejczuk Karolina (2582)			Żezto Teodor (2781)		
—	—	Lipiec Roman, Franciszka i tow. (2599)	—	—	Centrosojusz „Sojusz“ Kooperat. (2783)	—	—
—	—	Pikor Grzegorz i Marja (2613)	—	—	Skarka Juljusz i Marjan (2798)	—	—
—	—	Centrosojusz „Sojusz“ (2626)	—	—	Warywoda Leopold i Apolonja (2800)	—	—
—	—	Sokolska Wiktorja (2633)	—	—	Machelówna Anna (2801)	—	—
—	—	Eklert Juljan i Julja (2634)	—	—	Delkiewicz Anna (2804)		
—	—	Fijał Aleksander (2642)	—	—	Spasnyk Jan, Kabarowski Tadeusz (2814)	—	—
—	—	Maksymec Rozalja (2643)	—	—	Delkiewicz Julja (2824)	—	—
—	—	Czernecka Anna, Kitzhofer	—	—	Łukjanowicz Michał (2825)	—	—
		Henryka i tow. (2645)	—	—	Kulyk Mikołaj i tow. (2826)	—	—
—	—	Huss Anna (2646)	—	—	Kotelak Marja i Olga (2831)	—	—
—	—	Motyka Marja (2647)	—	—	Błogan Józef i Marja (2832)	—	—
—	—	Loia Konstanty i Marja (2659)	—	—	Korsus Wacław i Agerpina (2839)	—	—
—	—	F-ma Mastalski (2660)	—	—	Stecyk Piotr i Marja (2853)	—	—
—	—	Ziemborowski Robert i tow. (2674)	—	—	Lebküchler Ludwik i Berta (2857)	—	—
—	—	Peterowa Franciszka (2675)	—	—	Tow. czyt. „Proświta“ (2858)	—	—
—	—	Kober Alina (2678)			Zinkiewicz Józef i Franciszka (2865)	—	—
—	—	Cerkwa św. Andrija (2680)	—	—	Kulicki Michał (2866)	—	—
—	—	Ukraiński Fond Woj. wdowyć (2682)	—	—	Wolak Gustawa (2867)	—	—
—	—	T-wo Sokił III (2682)	—	—	Marko Adam i Emilja (2870)	—	—
—	—	Popowicz Marja i Wasyl (2684)	—	—	Romaszewski Bartłomiej i tow. (2885)	—	—
—	—	Stolarczykówna Stefanja (2685)	—	—	Punzet Karol (2887)	—	—
—	—	Stolarczykówna Stefanja (2686)	—	—	Goiryk Anna (2888)	—	—
—	—	Gmina m. Lwowa (2687)	—	—	Dubiniak Michał i Julja (2889)	—	—
—	—	Martynów Wasyl (2688)	—	—	Dubiniak Anna zaz. Goirik (2890)	—	—
—	—	Oiljnikowa Julja (2689)			Gmina m. Lwowa (2891)	—	—
—	—	Melnyk Marja (2692)	—	—	Goiryk Anna (2892)		
—	—	Szczarna Józefa (2693)	—	—	Gmina m. Lwowa (2893)	—	—
—	—	Cerkiew im. św. Andrzeja (2694)	—	—	Gmina m Lwowa (2894)	—	—
—	—	Pikor Elżbieta, Mosiądz Jan i tow. (2695)	—	—	Dubiniak Anna (2895)	—	—
—	—	Rubinowski Antoni (2708)	—	—	Gmina m. Lwowa (2896)	—	—
—	—	Horoszowska Rebeka (2709)			Schankweiler Katarz i tow. (2897)	—	—
—	—	Pasznyk Piotr (2710)	—	—	Beiohlavek Joanna (2898)		
—	—	Bac Mikołaj (2742)	—	—	Pelechata Kamila (2899)		
—	—	Beiohlavek Joanna (2743)	—	—	Witkowicka Irena (2900)	—	—
—	—	Zaiewski Wojciech i Agata (2744)	—	—	Gmina m. Lwowa (2902)	—	—
—	—	Gmina m. Lwowa (2750)	—	—	Kamińska Ewa (2905)	—	—
—	—	Smerekowa Józefa i tow. (2751)	—	—	Jeżyk Jan (2909)	—	—
—	—	Łoczko Marja (2753)	—	—	Burek Michał i Katarz. (2911)	—	—
—	—	Steimachów Antoni (2754)	—	—	Hänzei Marja (2917)	—	—
—	—	Gmina m. Lwowa (3656)			Wołyniec Michał i Anna (3073)	—	—
—	—	Boczyluk Marjan, Piotr i tow. (2761)	—	—	Kamińska Ewa (3074)	—	—
—	—	Juszkiewicz Józef i Józefa (2767)	—	—	Termen Leontyna (3075)		
—	—	Pikor Ludwika, Tadeusz i tow. (2768)	—	—	Gołębiowski Mikołaj (3078)	—	—
—	—	Kulkus Józef (2771)	—	—	Szajowski Grzegorz i Ursznia (3080)	—	—
—	—	Ostrowski Władysł. (2772)	—	—	Pączek Jadwiga (3081)	—	—
—	—	Iwanicki Zacharjasz, Anna (2773)	—	—	Czachorówna Kazimiera (3086)	—	—
					Leroch Stefanja, Kazimierz i tow. (3087)	—	—

					Leroch Stefanja i tow. (3088)		
					Zenkner Antoni (3093)		
					Andrejczuk Karolina (3094)		
					Kamińska Ewa (3100)		
					Panz Ludwik (3101)		
					Męciński Eugenjusz i tow (3102)		
					Andrejczuk Kamila (3113)		
					Licht Dora (3117)		
					Paczos Anna (3118)		
					Pittner Eleonora (3125)		
					Dąbrowska Marja (3130)		
					Krużok Ukr. Pedag. (3131)		
					Krużok Ukr. Ped. Tow. im. H. Hryczeuka (3132)		
					Oleksin Genowefa (3133)		
					Dobrjański Leontin (3134)		
					Czytelnia Proświty (3135)		
					Greko-kat. Parochja (3136)		
					Ukr T-wo Op. nad Inwalid. (3137)		
					Czaus Gabrjeli i tow (3138)		
					Panz Adolf (3141)		
					Hut Mikołaj (3142)		
					Panz Emilja (3145)		
					Dzięddzielewicz Emilja (3147)		
					Grys Franciszek (3149)		
					Panz Antoni i tow. (3149)		
					Kulikowski Marjan i tow. (3150)		
					Sawka Teodor (3155)		
					Kulik Bartł. i Anastazja (3159)		
					Tarczewska Anna (3160)		
					Stebnicki Stanisł i Julja (3162)		
					Powszechne Domy Składowe S. A. (3164)		
					Tayerle Jan i tow. (3178)		
					Hasiak Paraskiewia (3179)		
					Koch Paulina (3183)		
					Rink Filip i Matylda (3192)		
					Haubrich Jan i Marja (3194)		
					Jabłońska Magd (3196)		
					Stroczyńska Bronisł. (3197)		
					Kulikowski Marjan (3204)		
					Kędzierska Pelagja i tow. (3247)		
					Górecki Józef i Marja (3249)		
					Gmina m. Lwowa (3253)		
					Grodź Aleks. i tow. (3265)		
					Łopatyńska Emilja (3274)		
					Karaś Jan i Michalina (3280)		
					Baczes Zolja i tow (3290)		
					Sawracki Jan (3300)		
					Kowalski Grzegorz i Katarz. (3292)		
					Mysyk Michał i Parańska (3294)		
					Hensei Adela i tow. (3296)		
					Silwiński Piotr (3302)		
					Maksymów Teodor i Katarzyna (3309)		
					Żabska Eugenja (3312)		
					Gmina m Lwowa (3321)		
					Spółdz. „Własny Dach“ (3339)		

—	—		Wieceć Ludwik i Helena (3348)	—	—		Smolik Stanisław i Józefa (3617)
—	—		Broż Marja (3349)	—	—		Dumanowski Michał i Agata (3619)
—	—		Macieliński Teodor i Aniela (3350)	—	—		Dziurzyński Jan i Adela (3621)
—	—		Janiszewski Antoni i Olga (3351)	—	—		Dzielski Józef i Marja (3625)
—	—		Stolarczykówna Stefanja i Katarz. (3353)	—	—		Gmina m. Lwowa (3626)
—	—		Pikor Grzegorz i Marja (3354)	—	—		Stadnicki Jan i Marja (3675)
—	—		Chudyba Weronika (3356)	—	—		Chrzan Stanisław (3691)
—	—		Ograszko Józef i Michalina (3357)	—	—		Czerwiński Teodor i Franciszka (3696)
—	—		Orłowski Piotr i Marja (3358)	—	—		Mendyk Michał i Marja (3717)
—	—		Szpak Andrzej (3359)	—	—		Cwenarski Stanisław (3746)
—	—		Kasyanczukowa Marja i Halina (3360)	—	—		Seidel Marja (3747)
—	—		Gmina m. Lwowa (3372)	—	—		Gmina m. Lwowa (3763)
—	—		Morawski Jan i Aniela (3373)	—	—		Cepiński Antoni i Marja (3765)
—	—		Kuryk Michalina i tow (3374)	—	—		Grabowski Maciej (3772)
—	—		Jurjewicz Eugenjusz (3377)	—	—		Orłowski Ignacy i tow. (3773)
—	—		Banatówna Józefa (3378)	—	—		Groniak Teodor (3774)
—	—		Gmina m. Lwowa (3390)	—	—		Gmina m. Lwowa (3776)
—	—		Garbaj Julja i Jan (3407)	—	—		Czarny Piotr i Rozalja (3780)
—	—		Gmina m. Lwowa (3409)	—	—		Lwowski Bronisław i Anna (3785)
—	—		Gmina m. Lwowa (3433)	—	—		Schankweiler Józef i Katarzyna (3797)
—	—		Brach Piotr i Emilja (3435)	—	—		Staimeister Zygmunt i tow. (3798)
—	—		Matak Józef i Stefan (3440)	—	—		Rosenberg Herman (3803)
—	—		Kustra Ludwika (3456)	—	—		BRogan Józef i tow. (3812)
—	—		Lautsch Józef i Matylda (3462)	—	—		Jankowska Marja (3813)
—	—		Kararski Jan i Anna (3470)	—	—		Suszczyńska Karolina (3817)
—	—		Kot Antoni i Joanna (3507)	—	—		T-wo Szkoły Lud. (3826)
—	—		Najda Ignacy i tow. (3508)	—	—		Gmina m. Lwowa (3836)
—	—		Pietruch Marja i tow. (3525)	—	—		Chmiel Stanisław i Józefa (3846)
—	—		Piter Andrzej i Katarz (3538)	—	—		Kawik Zofja (3850)
—	—		Filipczak Kazimierz i tow. (3542)	—	—		Kisiel Jakób i Hel. (3855)
—	—		Szczerba Antoni i tow. (3543)	—	—		Krokier Adam i Karolina (3859)
—	—		Werschner Bronisław (3544)	—	—		Skrzypowski Józef i Katarzyna (3860)
—	—		Machowicz Marja (3552)	—	—		Domaradzki Sylwester i Marja (3861)
—	—		Olbert Jan (3553)	—	—		Mach Karol i Rozalja (3862)
—	—		Dembska Wiktorja (3557)	—	—		Huńka Jan i Katarz. (3863)
—	—		Huber Helena (3574)	—	—		Seneńko Jan i Marja (3864)
—	—		Bredy Karolina (3575)	—	—		Libman Otton (3867)
—	—		Schankweiler Katarzyna (3576)	—	—		Gmina m. Lwowa (3870)
—	—		Pross Franciszek i tow. (3577)	—	—		Rudoli Zyg (3875)
—	—		Jurjewicz Ignacy i Eug. (3579)	—	—		Zimmer Jan i Wilhelmina (3876)
—	—		Chrzanowska Apolonja (3580)	—	—		Heuchert Jan (3877)
—	—		Kejdan Stefan (3592)	—	—		Bojarski Grzegorz i Marja (3879)
—	—		Buderacka Marja (3593)	—	—		Hoch Dora (3890)
—	—		Seitz Rudoli i Franciszek (3597)	—	—		Gmina m. Lwowa (3911)
—	—		Gmina m. Lwowa (3598)	—	—		Hawrysz Klementyna i tow. (3912)
—	—		Bartosik Jan i tow. (3599)	—	—		Teurie Marja (3913)
—	—		Tusiewicz Paran i Karolina (3600)	—	—		Adamowicz Stanisław i Karolina (3914)
—	—		Żarański Ludwik i Marja (3612)	—	—		Dörn Adrzej (3915)
—	2136		Schayerowa Aniela (3613)	—	—		Liebling Juda (3916)
—	—		Bekesiewicz Stefanja (3917)				
—	—		Eichler Aron i Sara (3918)				
—	—		Szwert Józef i tow. (3919)				
—	—		Gmina m. Lwowa (3926)				
—	—		Gmina m. Lwowa (3964)				
—	—		Schneider Emilja i Marja (3967)				
—	—		Jowyk Anna (3975)				
—	—		Tarasink Kaz. i Janina (3984)				
—	—		Skomorowska Marja (3990)				
—	—		Gmina m. Lwowa (4001)				
—	—		Krzywy Tadeusz i Kazimiera (4006)				
—	—		Czopyk Michał (4007)				
—	—		Wityk Janina i tow. (4010)				
—	—		Moszumańska Marja (4011)				
—	—		Gmina m. Lwowa (4030)				
—	—		Kulikowiec, Banck (4031)				
—	—		Goldberg Fryda (4032)				
—	—		Gduia Marja (4033)				
—	—		Czachorówna Kazim. (4035)				
—	—		Cybulska Czesława i tow. (4038)				
—	—		Kaczmarek Ignacy i Anna (4037)				
—	—		Borys Józef i Marja (4038)				
—	—		Andruszków Teodor (4039)				
—	—		Mittiener Józef i tow. (4054)				
—	—		Czachorówna Kazim. (4073)				
—	—		Krajewska Anastazja (4120)				
—	—		Warchołej Józef i Katarz. (4122)				
—	—		Mieses Scheindla (4002)				
—	—		Libman Otton (4003)				
—	—		Czachorówna Kazim. (4034)				
—	—		Czachorówna Kazim. (4048)				
—	—		Czachorówna Kazim (4040)				
—	—		Łopatyńska Michalina i tow. (4046)				
—	—		Czachorówna Kazim. (4047)				
—	—		Czachorówna Kazim. (4041)				
—	—		Szklarska Michalina i Piotr (4044)				
—	—		Teriecki Stanisław (4045)				
—	—		Wołk Teofil i tow. (4042)				
—	—		Dołecki Michał i Zofja (4043)				
—	—		Kozak Emil i Włodz (4121)				
—	—		Horowitz Basia (4026)				
—	—		Dobosz Stanisław i tow. (4012)				
—	—		Kwiatkowska Janina (4018)				
—	—		Rubacha Jan i Marja (4072)				
—	—		Bredy Karolina (4075)				
—	—		Schuster Karol (4004)				
—	—		Łucka Marja (286)				
—	—		Wrońska Anna (4021)				

DROGA NA BOGDANÓWCE — Dz. II.

—	—		Gmina m. Lwowa (2968)
—	—		Gmina m. Lwowa (2970)

BOGUSŁAWSKIEGO — Dz. V.

1	51 i 52		Barwik Stanisław i ks. Jan (34)
2	61		Witkowski Adam i tow. (42)

3	53 i 54		Tabaczyński Tadeusz (35)
4	1247		Szulisławska Marja, Hoieczek Anna (1133)
5	1224		Gensiewska Marja, Kozłowski Konstanty i tow. (1243)
6	1023		Podulska Kazimiera i tow. (918)
7	1173		Mokrzycki Miron (36)
8	1186		Skuła Michał i Zofja Karolina (1078)
9	55		Wixel Augusta (37)
10	60		Münzer Józef i Regina (41)
11	57 i 59		Wixel Pawła (38—40)
12	67		Münzer Józef i Regina (47)
14	1372		Łucki Stanisław i Irena (1548)
16	1373		Rusin Julian, Olga, Drak Wacława (1556)
18	1551		Malinowski Władysław (1933)
—	—		Mokrzycki Miron (1110)
—	1224		Wixel Paweł Marja (2025)
—	—		Gmina m Lwowa (3731)
—	—		Unz Karol (2860)
—	—		Wixel Paweł (1290, 1436, 2025, 3488)
—	—		Wixel Paweł Marja (1436)
—	—		Wixel Paweł (3488)

BOIMÓW — Dz. V.

1	25		Kapituła rzym.-kat. (12)
2	19		Stroynowska Marja, Dulębina i tow. (7)
3	20, 21		Kapituła rzym.-kat. (8)
4	18		Jałowicki Eustachy ks. i Zaleski Mieczysław (6)
5	244		Auerbachowa Marta (235)
6	279		Beck Jakób, Meier i tow. (272)
7	332		Soler Anna Róża, Tennenbaum Betta (307)
8	278		Thaler Józef, Grünspan Debara (271)
9	381		Strum Wilhelm, Rachela, Mojżesz (350)
10	277		Rndy Izak i Cyla (270)
11	245		Schneck Udla (236)
13	245		Schneck Rozalja (236)
14	275		Laufer Chana, Lea, Leon. i Rozalja (268)
15	349		Reicher Hirsch (324)
16	274		Fiecker Schlema i Regina (267)
17	382		Weinbaum Abraham, Natan i Hinda (351)
18	273		Bursztyn Meier, Aron i tow. (266)
19	336		Wadol Klara (311)
20	272		Grünszpan Felicja, Chana i tow. (265)
21	344		Stow. „Agudas Israel" i Gertwagen Abraham (319)
22	271		Schapira Mendel, Pollak Wilhelm i Marja (264)
23	227		Elnield Sara (215)
24	270		Schieller Simche Wolf i Rajza (263)
25	331		Roth Sala, Dawid i tow. (306)
26	269		Lind Cecylja (262)
27	246		Scherz Aeila, Weber Wilheim i tow. (237)
28	380		Plepes Karolina i Zorn Mojżesz (349)
29	247		Zarząd szpitala izr (238)
31	248		Weinberger Artur i Bronisława (239)
32	266		Guttmann Judes (259)
33	211		Bursztyn Aron, Meier Dawid (194)
34	265		Butent Grzegorz (258)
36	264		Kretz Elka, Ignacy, Malwina i tow. (256)
37	249		Wahl Fryderyka (240)
40	262		Birnbaum Franciszek, Jakób, Ludwik i tow. (255)
41	250		Gmina wyzn. izr (241)
42	343		Birnbaum Franciszek, Ludwik i tow. (318)
43	333		Gmina wyzn. izr. (308)
44	259		Stein Herman i Matylda (252)
47	332		Weinbaum Abraham, Natan i Hinda (351)
46	258		Alter Abr., Juda i tow (251)
48	257		Cwenarski Stanisław (250)
48	257		Landauowa Sewera i tow. (250)
50	256		Rottenstrauch Estera i tow. (248)
52	255		Zarząd szpit. izr (246—247)
54	254		Gmina wyzn. izr (245)
—	—		Gmina m. Lwowa (398)

BOJOWA — Dz. III.

1	267		Gmina m. Lwowa (267)
2	826		Koroda Karolina Teresa (1018)
6	297		Korody Karol i Karolina (853)
8	340		Górnikiewicz Anna, Marja i tow. (854)
10	268		Małop fabr. kwasu węgl. (208)

BONIFRATRÓW — Dz IV.

1	356		Skarb państwa (302)
2	898		Schapira Mendel i Sara (985)
4	899		Lande Chaja, Cyria, Aron i tow. (984)
6	900		Gergowicz Jadwiga (983)
8	908		Napadlewicz Stefan, Zofja i tow. (982)
10	909		Euselberg Aron i Laura (981)
12	910		Bühn Dr. Józef i Dr. Stanisław (980)
14	911		Horska Zofja (979)
—	—		Gmina m Lwowa (1574)

BORKOWSKICH DUNIN — Dz. V.

1	161		Dom Rekolekcyjny Tow Jezusowego (139)
2	1579		Aulich Marja (1957)
3	161		Dom Rekolekcyjny Tow. Jezusowego (139)
4	1572		Martyniec Marja Leokadja (1956)
5	1929		Bruliński Marjan i Janina (1971)
6	238		Uniwersytet Jana Kazimierza (229)
8	1967		Krajewski Rudolf (2102)
9	125		Franz Antoni (137)
10	158		Czerny Dr. Karol (136)
10a	2170		Kustanowicz Paweł i Aniela (2701)
11	125		Franz Antoni (137)
11a	1410		Murzyńska Paulina (1470)
12	1377		Rudlanin Wasyl i tow (1405)
14	157		Ridna Szkoła Ukrainskoho Pedagog. (135)
15	1720		Krasicka Marja, Janina i tow. (1471)
16	762		Dybko Kazimiera (1390)
17	1737		Wokroj Jan i tow. (1472)
18	794		Cyrański Stanisław i Franciszka (3594)
19	1411		Łoza Anna ur. Rainczak (1473)
20	499		Katz Cyla i tow. (881)
21	152		Gmina m Lwowa (132)
22	868		Zimmer Franciszek (734)
24	2036		Stauferowa Jadwiga (2878)
28	1719		Piotrowski Feliks i Eugenja (2094)
30	1924		Dycio Jędrzej i Anastazja (2695)
32	151		Abl Aniela i Böhmowa Marja (131)
—	—		Franz Antoni (1062)
—	—		Kapustiakowa Kazimiera (1431)
—	—		Danielska Wanda (1544)
—	—		Czerny Bronisława (1666)
—	—		Jaworski Józef (1667)
—	—		Jaworski Józef (1668)
—	—		Krawec Józef i Zofja (1669)
—	—		Reiss Jadwiga i Malwina (1981)
—	—		Mayer Dr. Aleksander i tow (2029)
—	—		Skulska Janina (2234)
—	—		Pregowski Zenobin (2235)
26	1727		Nickles Eugenja i Marja (2255)
—	—		Korecka Anastazja (2310)
—	—		Czerny Dr Karol (2699)
—	—		Ukr. Tow. Pedag. Ridna Szkoła (2763)
—	—		Oleksin Michał i Antonina (2815)
—	—		Rzeszotnik Paulina (2865)
—	—		Dom Bankowy Sokal i Lilien (3086)
—	—		Dom Bankowy Sokal i Lilien (3087)
—	—		Pordes Ozjasz (3141)
—	—		Kochanowski Franciszek i Anna (3605)
—	—		Gmina m. Lwowa (3730)
—	—		Franz Antoni (3977)
—	—		Hawel Julian i Stanisława (4030)
—	—		Rucki Stanisław (4044)
—	—		Machnicki Roman (4071)
—	—		Gmina m. Lwowa (4102)

—	—	Duchiewicz Władysław (4136)
	—	Zielski Eljasz (4156)
—	—	Brüch dr. Franciszek i Walerjan (4427)
—	—	Gmina m. Lwowa (4453)
—	—	Zajączkowski Józef Malgorz (4482)
		Zajączkowski Józef i Malgorz. (4504)
—	—	Krawec Józef i Zofja (4505)
—	—	Kwak Rudolf (4812)

BORKOWSKICH BOCZNA — Dz. VI.

—	2127	Fliski Witold, Aleksy i tow. (1670)
—	1557	Dworska Marja (1671)
	1556	Zborowska Marja (1672)
-	1465	Teiuk Andrzej, Riess Pelagja (1430)

BOURLARDA Dz. V

1	456	Błażelowski Dr. Bronisław (406)
2	455	Fund. św Łazarza im. Bonriarda (405)
3	1905	Sass Zygmunt, Klara i tow. (2732)
4	455	Fund. św. Łazarza im. Bouriarda (405)
—	—	Gmina m. Lwowa (5729)

BOŻNICZA Dz III

1	74	Turteltaub Samuel. Markus i Izak (46)
2	22	Fundusz szpitala izr. (11)
3	71	Juller. Gerstel Markus i tow. (44)
4	37	Szkoła izrael. (17)
5	70	Izrael. gm. wyzn (43)
6	36	Margosches Beile ur. Plipei (16)
7	68	Tow. „Beth Lechem" (42)
8	38	Kräuter Netti i tow. (18)
9	67	Wagaer Mojżesz i Cywja (41)
10	33	Lowicz Dr. Joachim i Gruder Rachela (15)
11	66	Tartyk Izrael Baruch (40)
12	46	Granat Juda (23)
13	64	Kowler Rywka ur. Cieszanower i tow. (39)
14	47	Selzer Jetti, Abraham, Sabina i tow (25)
15	63	Czyże Hinda, Weiss Estera i tow. (38)
16	48	Szkoła Żydowska (26)
17	62	Szpital izr. (37)
18	598	Feiul Taube i Tepper Regina (478)
19	60 i 61	Margel Samuel i tow. (36)
20	49	Sontag Sprinze (27)
21	59	Górne r. Blauer. Chaja, Sara i tow. (35)
22	50	Kanner Fischel i Freida, Bass Rylka (28)
23	111	Azderban Ozjasz i tow (70)
24	51	Lall Sabina, Brudiger Rachela (29)
25	142	Bombach Jakób Józef i Mindia (102)
26	58	Kisel Matylda Katz Sala i tow. (34)
28	141	Tennenbaum Wilhelm i Jochwed (101)
30	141	Tennenbaum Wilhelm i Jochwed (101)
—	—	Lowicz Dr. Joachim i Gruderacz Rachela (1031)
—	—	Gmina m. Lwowa (1046)
—	—	Donnerkirsch recte Łapajówka Berisch i Blima (1140)

BRAJEROWSKA Dz V.

1	1018	Halpern Rózia, Jakób i tow. (877)
2	898	Dr. Józef, Malwina Lubitner i tow. (825)
3	1226	Czysz Baruch (1358)
4	899	Rosenberg Mina i Ignacy (879)
5	1137	Moldan Netti i Dr. Samuel (1171)
6	915	Kiarleid Serafina i tow. (883)
7	1112	Zwilinger Dr. Edgar i tow. (1166)
8	941	Ubezpiecz. Społ. (954)
9	977	Ziff Benzion i Pesia (1011)
10	893	Himmel Lola (824)
11	1152	Baczes Zofja i tow. (1173)
12	893	Himmel Loia (824)
13	1153	Riesel Juda Wolf (1305)
14	1003	Zakład Ubezp. od Wypadków (978)
15	1154	Messing Dr Jonas i tow. (1306)
16	1042	Zakł. Ub Rob. od Wyp. (981)
17	669	Bank Polski (609)
18	679	Bojko Dwora i Tauba (617)
20	1207	Drohojowski hr. Adam (1068)
—	—	Błotnicki Dolina Dr Teodor i Marja (1466)
—	—	Dzikowski Alfred i Helena (1468)
—	—	Dzikowski Alfred i Helena (1469)
—	—	Dzikowski Alfred i Helena (1470)
—	—	Gurna Anastazja (3116)
—	—	Seidman Dora (3868)

BOCZNA BRAJEROWSKIEJ — Dz V.

1	679	Bojko Dwora i Tauba (617)
2	1042	Zakład Ubezp. Robotn. od Wypadków (981)
3	1277	Seidmann Elżbieta Zirierowa i tow. (1473)
4	718	Zakł Ub. Rob. od Wyp (1523)
5	1855	Pasternak Drośla r. Róża (2445)
6	1278	Allerhand Estrella, Olbert Dr. Karol i tow (1471)
7	760	Zakład Ubezp. od Wyp. (695)
8	829	Bodek Fryderyk, Schleicher Leopoldyna i tow (764)

POD BRAMKĄ Dz. III.

1	—	Bonas Teofil (862)
2	422 i 423	Kitschales Kamila i Beth Sommer Sydonja (342)
3	27	Eisenberg Netti, Natan Serafina i tow. (711)
4	433	Czaczkes Tynka i Sala (349)
—	—	Gmina m Lwowa (1047)

BRYGIDZKA Dz. II.

2	363	Rosenstock Helena (324)
3	1527	Queller Mozes i tow (2049)
4	676	Posament Leopold Ignacy i Izydor (614)
5	369	Günsberg Aszer, Drucker Izydor, Kaufman Taube i tow. (330)

BUŁGARSKA Dz. I

—	—	Gmina m. Lwowa (3783)
3	2629	Haas Jan i Julja (4148)

CEBULNA Dz. III.

1	2 i 3	Wolfsfeld Sinche, Lea i tow (2)
2	115	Pinkas Jüdes, Abraham, Wiktor i tow. (74)
3	4	Kawe Felga (3)
4	580	Tabaka Chaim (460)
5	5	Kawe Felgn (4)
6	580	Tabaka Chaim (460)
7	6	Woiken Bert (5)
8	48	Szkoła żydowska (26)
9	7	Rappaport Józef, Schlai Berta (6)
11	45	Hiss Jakób Leib, Pordes i tow. (22)
13	46	Granat Juda (23)
15	47	Selzer Jetti, Abraham, Sabina i tow. (25)
—	—	Gmina m Lwowa (1073)

CECHOWA — Dz. III.

5	1827	Finkelstein Charlotta, Adolf i tow. (2731)
7	2291	Nowak Karol i Filipina (2732)
—	2157	Podchoretz Samuel i Salcia (2734)

CERKIEWNA — Dz. VII

18	2207	Medyński Dmytr i Warwara (3285)
—	2012	Hnatyszak Piotr (2765)
—	2014	Bąk Piotr i Katarzyna (2757)
—	2032	Kawelek Bazyli i Petronela (3370)
—	2088	Gordon Wasyl i Anastazja (2762)
—	2166	Hus Anna (2755)
—	—	Gmina m. Lwowa (3584)
—	—	Maksymiak Michał i Marja (3697)

CETNEROWSKA — Dz. IV.

1	309	Lipski Stanisław i Genowefa (252)
2	301	Kretz Juljusz (253)
3	278	Ross Karolina (239)
4	285	Gmina m. Lwowa (246)
5	279	Sobejko Marja, Roman i Włodz. (240)
5a	901	Schnitis Teofil (772)
6	283	Gliewicz Piotr i Zofja (245)
6	283	Gliewicz Piotr i Zofja (244)
7	—	Schnitis - Rzepecki Teofil (1103)
8	280	Rozmus Edward, Kazimiera (241)
9	281	Weiss Stefan (242)
10	739	Rozmus Kazimiera i Edward (657)
11	737	Kosturkiewicz Wład. i Antonina (672)
11A	738	Huk Józef i Marja (641)
15	786	Tow. Gimn. Sokół (798)
17	—	Licerman Jakób (1129)
21	916	Sonocki Kazimierz i Jadwiga (1130)
23	887	Wodlińska Marja (1099)
25	821	Berezowska Józefa i tow. (894)
27	689	Fund. Dobrocz im Bronisława Mrazka i Zofji Jabłonowskiej (560)
29	270	Petechacz Jan, Szymon i tow. (232)
30	274	Gmina m. Lwowa (236)
31	271	Handek Julian i Marja
32	526	Łysamanko Michał (1760)
32A	1208	Galius Wład. i Władysława (435)
33	272	Janicka Marcela, Marja i tow (234)
35	273	Feuer Natan i tow (235)
37	542	Fund. Dobrocz. im. Bronisł. Mrazka i Zofj Jabłonowskiej (448)
39	541	Czajkowski Michał i tow (447)
41	777	Czajkowski Michał i Paulina (583)
43	483	Bnciow Marja Franciszka i tow (403)
51	530	Różycka Stefanja, Iwanicki Bronisław i tow. (439)
—	—	Budziszewski Konstanty i tow. (390)
55	676, 481, 485, 486, 267, 268, 269, 545	Bogdanowiczowa Stefanja (402)
—	275	Derdacka Stefanja (237)
—	282	Kadlewicz Helena, Trochuwakowa Marja (243)
—	524	Gmina m. Lwowa (433)
—	546	Szwechlowicz Ignacy i Wiszniewska Janina (452)
—	—	Gmina m. Lwowa (572)
—	—	Swiatoj Ławra Stud. Ustawu (908)
—	917	Cwinarowicz Jan i Katarz. (1100)
—	—	Bogdanowicz Stefanja (1204, 1300)
—	—	Markowski Dr. Józef i Olga (1293)
—	1295	Fund. Dobroczyn. im Bronisł. Mrazka i Zofji Jabłonowskiej (1295)
—	—	Skarb Państwa (1301)
—	—	Weigel Teresa (1411)
—	—	Gmina m. Lwowa (1576)
—	—	Potrzebnicki Jan i Anieia (1686)
—	—	Tołh Apolonja (1689)
—	—	Gr.-kat Cerkiew św Jura (1701)
—	—	Zytkiewicz Wanda, Lubczewska Stef. i tow. (1690)
—	—	Stow. Organizacji Narod dziel. IV (1702)
—	—	Hrycak Jerzy (1746)
—	—	Zima Bronisław (1748)
—	—	Haulerowa Jadwiga (1753)
—	—	Zając Paulina i Mikołaj (1792)
—	—	Rusiecka Henryku (2018)
—	—	Kuchar Julja 2031)
—	—	Ros Karolina (2032)
—	—	Derdacka Stefanja (2050)
—	—	Tow. Bursy dla Głuch Św. Antoniego (2057)
—	—	Kołowska Aniela (2067)
—	—	Hanke Leon i tow. (2068)
—	—	Kunderman Katarzyna i tow. (2143)

CETNEROWSKA BOCZNA — Dz. IV.

—	—	Gmina m. Lwowa (1611)

CHMIELOWSKIEGO PIOTRA Dz V.

1	273	Kopczyński Bruno i Jadwiga (250)
2	297	Friedlöider Izak Róża (272)
3	1490	Weidman Wanda (1615)
4	1102	Wörös Jadwiga i Włodzimierz (1224)
5	865	Silber Dr. Albert i tow (730)
6	1103	Kürz Paulina (1225)
7	1050	Verschleisser Ida, Kauiman Rozalja i tow. (965)
8	893	Bromiska Aniela i Orzechowska Helena (754)
9	274	Cybulska Helena, Mannowa Janina i tow. (251)
10	296	Posament Frora (271)
11	275	Paygert Kornel (252)
11A	1019	Kozakiewicz Józefa i tow. (906)
12	953	Hessel Aiuer i Gustawa (811)
15	898	Studzińska Leonyna (759)
17	276	Stepka Dr. Wład. i Marja (253)
—	—	Gmina m. Lwowa (3728)

CHOCIMSKA Dz. II.

1	1550	Zakreis Dr Franc. i Olga (1999)
2	1548	Zakreis Dr. Franc. i Olga (2043)
3	1549	Zakreis Dr Franc. i Olga (2000)
4	1582	Zakreis Dr. Franc i Olga (2198)
6	1583	Zakreis Dr Franc. i Olga (2199)
7	1630	Piepes Samuel, Lichtman Sala i tow. (2244)
9	1631	Maiczewski Leszek i Cholinczowa Józefa (1929)
11	1632	Weissberg Izrael i Izak (1923)

CHODKIEWICZA — Dz. VI

1	1462	Grünbaum Laura, Rubin i tow. (1661)
2	1148	Skwarczyńska Kazimiera (1071)
3	1480	Kuliczkowska Kazim. (1664)
4	1148	Skwarczyńska Kazimiera (1071)
5	1778	Polak Marja (2260)
6	2149	Pasternak Engenja, Dyczak Ign. i tow (1517)
7	1777	Zarzycka Kazimiera i tow (2311)
8	2073	Mączyński Dr. Winc. i Karolina (2864)
9	1997	Kraj tow. gosp. „Silskyi Hospodar" (2675)

CHODOROWSKIEGO — Dz. V

1	43	Zakład dla kalek im. św. Łazarza (29)
2	952	Adamowicz Michalina (810)
3	1121	Ruska bursa przemysł. (30)
4	886	Hellwig Edward i tow (747)
5	1082	Borowcowa Agnieszka Jadwiga (1346)
6	886	Hellwig Edward i tow. (747)
7	45	Borowcowa Agnieszka i Jadwiga (31)
9	46	Borowiec Dr. Józef i Agn. Jadwiga (32)
10	1413	Piepes Salomon (1351)
11	47	Starzewska Helena (1620)
11A	1466	Szemen Sabina i tow.

17	2352	Hr. Andrzej Szeptycki (4142)
15	2353	Lwiwska Ukr Tow. Ochrony ditej i opieky nad mołod. (4143)
—	—	Zając Jan i Marja (2240)
—	—	Piepes Salomon (2241)
—	—	Piepes Salomon (2242)
—	—	Piepes Jakób (3208)
—	—	Gmina m. Lwowa (3727)

CHORĄŻCZYZNY — Dz. V.

1	434	Gmina m. Lwowa (386)
2	433 i 435	Sprecher Wilhelm i Joneczka (385)
3	432	Gmina m. Lwowa (383)
4	433 i 435	Sprecher Wilhelm i Joneczka (385)
4	1176	Reiteman Salomon i tow. (1032)
5	417	Maksymowicz Kazimierz i Teofil (371)
6	419	Zakład Pens. (370)
7	838	Małop Tow. Muz. (713)
8	415	Hausman Józef i Tuerk Maksymilian (368)
9	414	Tow. Kat Prac. św. Józefa (367)
10	1074	Rybczyńska Helena i Karol (976)
11	761	Federowicz Kazimierz i tow (660)
11A	389	Reich Szymon i Estera (346)
12	1136	Maksymowicz Władysław i Teofila (966)
14	1052	Smutny Matylda, Kunzekowa Olga i tow. (963)
15	390	Rychnowska Marja (347)
16	1054	Grabowska Antonina, Rybczyńska Janina (967)
17	391	Skarb Państwa (348)
18	427	Samolewicz Ludwika i Groyecka Hel. (379)
20	380	Gmina m Lwowa (338)
20	380 i 381	Gmina m. Lwowa (339)
21	393	Naukowea Tow (350)
22	379	Fund. im. ś. p. R. Ducheńskiego
23	369	Stark Bernard i Peppi (329)
24	378	Sokołowska Irena i tow. (336)
25	370	Dr Finkiel Adolf i tow. (330)
26	753	Zarzycka Marja i tow. (654)
26A	1193	Dr Rudolf Breiter (1116)
27	371	Polonlecki Bernard i Anna (331)
29	1852	Polonlecki Bernard (2557)
31	372	Ballabanowa Augusta (332)
—	—	Gmina m. Lwowa (3726)
—	—	Dr Antoni Nowak Przygodzki (5046)
—	—	Karłowicz Janina (5047)
—	—	Karłowicz Janina (5048)

CHRZANOWSKIEJ Dz. VI.

1	1245	Axentowicz Zofja (1099)
3	1171	Kleiner Bronisław i Ernestyna (1248)
5	2225	Nezabitowski Stanisław i Anna (991)
6	425	Ledóchowska Marja i Zofja (1333)
7	1305	Baran Otylja (1314)
8	1389	Stachiewicz Marja Teodozja (1447)
9	1307	Ridna Szkoła (1282)
10	1349	Kalmus Regina (1366)
11	663	Gruber Aron i Mabe (1383)
11A	1810	Bader Mieczysław (2397)
12	1350	Kalmus Marjan i Regina (2671)
14	1399	Leńko Władysława i Ludmiła (1317)
15	1414	Dr Berguer Artur (1564)
18	1397	Schaff Roman Józef i tow. (1305)
—	—	Gmina m. Lwowa (3747)
—	—	Jaworski Michał i tow. (4463)

BOLESŁAWA CHROBREGO — Dz. VI

4	2480	Dziedziński Leonard i Karolina (3071)
15	2903	Wrońska Czesława (5063)
—	2738	Szewczyk Jan Robert (5028)

CICHA — Dz. V.

1	382	Słowak Abraham (340)
2	385	Rattinger Karol (342)
2	16	Potockiego hr. Alfreda (15)
3	383	Dickert Ignacy i Marja (341)
4	857	Proguiska Julja i tow. (721)
5	895	Igłowa Sara (756)
6	376	Zakład im. Ossolińskich (335)
—	—	Woynarowska Helena i tow (2653)
—	—	Gmina m. Lwowa (3748)
—	—	Gmina m. Lwowa (4915)
—	—	Wojnarowski Roman i tow (4916)

CIEPLAKA ARCYB. — Dz. VI.

—	1588	Gorczyńska Józefa Stefanja (1991)

CŁOWA — Dz IV.

1	521	Skarb Państwa (431)
2	516	Związek Stow. Zarobk. i Gospod. (917)
2	855	Guttman Izaak i Padwe Saula (988)
3	520	Rozwadowski Jan (430)
4	1096	Mieszczańskie Tow. Strzeleckie (1022)
5	517	Zgrom. stow. przem. murarzy i t. d (428)
7	845	Rosen Leizer i Basia (882)
9	445	Tow. Warszt. rękodz. dla dziewcząt żyd (376)
10	519	Lekczyńska Marja i tow. (429)
14	446	Körner Izydor (377)
12	787	Gottesmann Rebeka, Dr Szymon i tow. (885)

PLAC CŁOWY — Dz. IV.

1	521	Skarb Państwa (431)
1	530	Sp. Wydawnicza „Chwila“ (443)
—	535	Gmina m. Lwowa (442)
—	—	Gmina m. Lwowa (869)
—	—	Gmina m. Lwowa (1577)

CYGANÓWKA (WĄSKA) — Dz. VIII.

1	437	Steiger Markus i Chana (368)
1A	931	Kopeć Bronisława i tow. (1154)
2	439	Schleicher Fryderyk i Franciszka (370)
3	438	Lickendorf Mścisław (369)
4	440	Birnbaum Adolf i tow (371)

CYTADELI — Dz. V.

1	1157	Baczewska Stefanja (923)
3	290	Dr. Krzyszoń Wilhelm i Helena (264)
5	285 i 286	Obertyńska Beata i Pawlikowska (260)
7	2887	Jaworczykowska Paulina (263)
—	279	Skarb Wojskowy (875)
—	—	Gmina m. Lwowa (3749)
—	—	Karkeut Piotr i Anna (4541)
—	—	Szymszon Marja i Franciszek (4542)
—	—	Bobik Mikołaj i Marja (4544)
—	—	Blasche Eleonora (4548)
—	—	Królinski Jan i Izabela (4590)
—	—	Glińska Olga (4551)
—	—	Przybyiski Jan i Bronisława (4559)
—	—	Kędra Marja i Jakób (4566)
—	—	Gmina m. Lwowa (4567)
—	—	Skwarczewski Jan (4568)
—	2495	Rzeszutka Stefanja (4689)
—	—	Górka Rudolf (4691)
—	—	Płański Władysław i Michalina (4720)

CZACKIEGO — Dz III

1	538	Löwenstark Julja (431)
2	540	Erhardt Franciszek i tow. (432)
3	501	Schleifer Pepi i tow. (402)
4	800	Knosel vel Halperu Jentu i tow. (401)
5	570	Weiss Salomon i Stow. „Achim Schewetk“ (451)
6	499	Granat Judy, Reiss Otton i tow. (400)

7	508	Buchbinder Józef Ber i Netti i tow. (409)
8	498	Haber Frida, Ignacy i tow. (339)
9	507	Grünwald Getzel (408)
10	497	Meisels Sissels (398)
12	496	Guttmann Benedykt Zyg (397)
—	—	Gmina m. Lwowa (1045)

CZACHOWSKIEGO — Dz. II

3	1308	Butyk Anieia i tow. (1401)
5	1186	Torba Jan i tow. (1274)
6	1343	Schorr Abraham (1402)
7	—	Królikiewicz Stanisław i tow. (1611)
—	—	Królikiewicz Stanisław i tow. (1612)

CZARNA — Dz. III.

1	104	Kalisch r. Schlumer Sara Perla (65)
2	105	Keller Seinwel i Bilma (66)
—	—	Gmina m. Lwowa (1044)

CZARNIECKIEGO — Dz. IV.

2	515	Aschkenasowa Cyprjana i tow (427)
4	637	Parnas Róża (535)
6	536	Sp. Wydawnicza „Chwila“ (443)
8	97	Lubliner Lejzor, Marek i tow. (81)
10	96	Grünfeld Gilel (80)
12	95	Książnica Atlas (49)
14	94	Skarb Państwa (78)
16	93	Skarb Państwa (78)
18	90, 91, 92,	Skarb Państwa (78)
20	86, 87	Konwent OO. Karmelitów (77)
22	553	Festiug Paula i tow. (456)
24	1	Tow. nauk. im. Szewczenki (1)
26	2	Tow. nauk im Szewczenki (2)
28	645	Fund. Reig. Rz.-K. (542)
30	4	Sem duch. rzymsk.-kat. (3)
30	—	Sem. duch rzymsko-kat. (3)

CZARNIECKIEGO — Dz IV i V.

1	869	T. S. L (735)
3	740	Piatowska Karolina (643)
5	741	Gmina m Lwowa (644)
7	826	Gmina m. Lwowa (703)
9 i 13	368	Galicyjski Fund. Naukowy (171)
32	548	Pałac Arcybisk. rz.-kat. (437)
—	—	Gmina m Lwowa (1053)

CZEREŚNIOWA —Dz. I.

1	2757	Olic. Spółdz. Mieszk (5370)
2	2764	Olic. Spółdz Mieszk. (5377)
3	2758	Olic. Spółdz. Mieszk. (5371)
4	2765	Olic Spółdz. Mieszk. (5378)
5	2754	Olic. Spółdz. Mieszk (5372)
7	2760	Olic. Spółdz. Mieszk (5373)
8	2767	Olic. Spółdz. Mieszk. (5380)
8	2766	Olic Spółdz. Mieszk. (5379)
9	2761	Olic. Spółdz. Mieszk. (5374)
10	2768	Olic. Spółdz Mieszk (5381
11	2762	Olic. Spółdz. Mieszk (5575)
12	2769	Olic. Spółdz. Mieszk. (5382)
13	2763	Olic. Spółdz Mieszk. (5376)
14	2770	Olic Spółdz Mieszk (5390)
15	2793	Olic. Spółdz. Mieszk. (5414)
16	2771	Olic. Spółdz. Mieszk. (5389)
17	2794	Olic Spółdz Mieszk. (5413)
19	2795	Olic Spółdz. Mieszk. (5412)
21	2796	Olic. Spółdz Mieszk (5411)
23	2797	Olic. Spółdz. Mieszk. (5410)
25	2798	Olic. Spółdz. Mieszk. (5409)
27	2799	Olic. Spółdz. Mieszk. (5408)
29	2800	Olic Spółdz Mieszk. (5407)
31	2801	Olic. Spółdz Mieszk. (5406)

CZĘSTOCHOWSKA — Dz. II.

2	1841	Blumska Jadwiga (2593)
4	2297	Wróblewska Jadwiga (3240)
7	1996	Kuźniewicz Zyg. (3205)
9	2023	Simon Anna i tow. (3124)
24	2100	Rek Abraham i tow. (3157)
27	1897	Wereszczyński Ludwik i Marja (1891)
28	2037	Małobęcka Agnieszka (3436)
30	1952	Majba Michał i Marja (1499)
31	2142	Dobrowolski Karol (3168)
32	1943	Schallt Izydor (3186)
33	2068	Wasser Dr Antonina (3156)
35	1911	Schmitziowa Marja (3228)
36	1702	Czopowska Zina Ida Feszczenko (2293)
—	1934	Soldat Stanisław i Helena (3166)
—	2031	Osuchowski Józef i Emilja (2552)
—	2071	Kułyk Mikołaj i tow (3405)
—	—	Gmina m. Lwowa (2987)

BOCZNA CZĘSTOCHOWSKIEJ — Dz. II

3	2039	Gerschlowa Zofja (3365)
5	2102	Biernat Walenty i Agata (61)
—	—	Gmina m. Lwowa (3455)

CZYSTA — Dz. I.

6	2491	Baczyńska Zofja i Pawlnch Olena (4500)
14	2562	Tow. Brat. Pom. Sluch. Polit. (3386)

CZWARTAKÓW — Dz VI.

6	2325	Müller Czesław (3947)
12	2860	Jarosiewiczówna Dr. Marja (3998)
16	2865	Łoziński Kazimierz (4497)

DANIŁOWICZÓW — Dz. VI.

1	1411	Łoza Nachman Rainiczak (1473)
2	152	Gmina m. Lwowa (132)
3	1532	Michałkowa Marja (1808)
4	1582	Małucki Michał (2012)
5	1412	Piotrowicz Marja (1480)
6	1980	Mróz Kazimierz i Marja (1984)
7	1394	Łaba Karolina (1493)
8	2024	Matczak Antoni, Tekla i tow. (2825)
9	1329	Pomezańska Michalina (1355)
10	2061	Dembowski Felicjan (2826)

DĄBROWSKIEGO — Dz. I.

1	1416	Kaźmirowicz Adolf i Kazimiera (1143)
2	1357	Metal Jnijnsz (1345)
3	1217	Markes Helena (1142)
4	483	Skibniewski Antoni (431)
5	2075	Ostrowska Helena i tow (2900)
6	792	Neumann Benedykt Marek i tow. (678)
7	489	Szeliga Dr. Mieczysław (436)
8	1598	Hoimokiowa Marja (2074)
9	1026	Dreconiewska Ludwika (925)
10	1025	Waldmann Rubin i tow. (921)
11A	1055	Kaczyński Wiktor, Adam i tow. (982)
12	1650	Finkethal Maksym i Irena (2039)
14	490	Kielczewska Leonja (437)
14	—	Kielczewska Leonia (3430)
15	1425	Dr Sandauerowa Paulina (1531)
16	1506	Males Benedykt, Kleinotstein Marek (1834)
17	1424	Barach Dr Fryderyk (1530)
18	1507	Gelber Amalja (1835)
—	—	Hoimokiowa Marja (2075)
—	—	Szulz Przemysław Kazimierz i tow. (2076)
—	—	Hoffmokl Marja, Szulz Józef (2571)
—	—	Gmina m. Lwowa (3733)
—	—	Gmina m. Lwowa (3732)

PL. DĄBROWSKIEGO — Dz. V.

1	388	Gemski Dr. Woli i Dr. Marja (345)
2	427	Samolewicz Ludwika i tow. (379)
3	380 i 381	Gmina m Lwowa (339)
4	1037	Serbeńska Zuzanna (945)
7	386	Wiśniewski hr. Stan. (343)
8	387	Zw. Lek Ubezp Spol. (344)
—	—	Gmina m. Lwowa (3750)

DEKERTA — Dz. II.

1	1194	Niemand r. Kanafas Kasiel i Rachela (2605)
2	1799	Kuczyńska Kazim. (2608)
3	1195	Nowicka Emilja (1020)

4	1248	Kraj. Zw. Miecz „Masłosojusz“ (1367)
5	1405	Sinkowel Szajndla I Gusta (1727)
6	1572	Mitschein Ludwik I tow. (1882)
7	1114	Mołczanowska Zofja (1174)
8	1626	Jędrzejowska Marja I tow. (1335)
9	1094	Korpan Gabryel i Marja (1160)
10	1575	Kmitkowska Rozalja (1860)
11	1077	Kuźmicz Roman (1125)
12	1337	Schramek Julja (1581)
14	1625	Butent Grzegorz (1334)
16	1341	Czajka Grzegorz I tow. (1533)
17	1803	Wondraczek Wilhelm I tow. (2397)
18	1340	Bcreźnicki Antoni i tow. (1532)
20	1339	Hescheles Schifra (1531)
21	1490	Zarząd kolei R. P (1679)
22	1689	Sułek Michał (1223)
24	1424	Schapira Berta I tow. (1711)
—	1910	Fisch Henryk i Róża (2752)
—	—	Kmitkowska Rozalja (844)
—	—	Westreich Dr. Józef I Bobowski Dr. Stef. (845)
—	—	Gal. Kasa Oszcz. (1580)
—	—	Gal. Kasa Oszcz (1584)
—	—	Kraj. Zw. Miecz. „Masłosojusz“ (2406)
—	—	Gmina m. Lwowa (2984)

DEKERTA BOCZNA — Dz. II.

1A	2076	Wojcieszynowa Jnija (3695)
2	2144	Żurowski Władysław (1702)
4	2145	Skornowa Janina I tow. (3793)
5	1809	Schmidt Selmwei I Cyla (2596)
6	1812	Bitterfeld Klara (2793)
7	1916	Pietras Mieczysław I Marja (2863)
8	1813	Gelbert Mechel I Scheindla (2794)
10	1814	Antoniuk Aleksander (2795)
14A	—	Fluhr Berta (3215)
16A	1816	Kurzeja Zygmunt (2434)
16B	1734	Piątkowski Stanisław (2435)
—	2108	Głowacki Jan I Helena (3649)
—	—	Czajka Grzegorz (3478)

DEMBIŃSKIEGO — Dz. II.

1	2255	Ofic. Spółdz. Mieszk. (3944)
2	2250	Ofic Spółdz. Mieszk. (3963)
4	2251	Ofic. Spółdz. Mieszk (3954)
5	2244	Ofic. Spółdz. Mieszk. (3951)
6	2252	Ofic. Spółdz. Mieszk. (3947)
7	2245	Ofic. Spółdz. Mieszk. (3955)
8	2253	Ofic Spółdz. Mieszk. (3946)
10	2254	Ofic Spółdz. Mieszk (3945)
14	2256	Ofic. Spółdz. Mieszk. (3952)
16	2257	Ofic. Spółdz. Mieszk. (3957)
18	2258	Ofic. Spółdz. Mieszk. (3956)

POD DĘBEM — Dz. III.

1	749	Gmina m. Lwowa (684)
2	1793	Auerbach Adolf I tow. (2461)
2A	1792	Anerbach Adolf, Landes I tow. (2461)
3	736	Jacobi Estera I tow. (670)
3	1791	Sperling Chana I tow (2460)
4A	1790	Fischler Izak I Mojż. (2459)
5	821	Friedland Felga I tow. (756)
6	1742	Zuckerkandel Ludwik I Debora (2458)
6A	1741	Schranz Nnchem I Golda (2457)
7	1785	Fand Dora i Tonia (2507)
7A	507	Rubin Dawid I tow. (1041)
8	1740	Königsberg Bella Nir (2456)
9	782	Stromer Józef Hersch i Hancia (718)
10	1739	Brief Nussen (2455)
11	1397	Kalisch Bella (1686)
12	504	Jurim Eugenja i tow. (445)
13	510	Katz Efrolm i tow. (450)
14	1145	Schwetzer Cila I tow. (1192)
15	677	Glücksmann Mellech i Perla (615)
16	1144	Friedmann Aron I Liba (1191)
17	677	Glücksmann Mellech I Perla (615)
18	926	Silber Markus I Drella (444)
20	1173	Gabel Herman i tow. (1178)
22	1172	Rottenstrauch Fradla (1177)
24	503	Schächter Mojżesz Juda i tow. (443)
26	501	Weisberg Benjamin (442)
—	505, 506 i 507	Gmina m. Lwowa (447)
—	--	Gmina m. Lwowa (3609)
—	—	Bobylak Anastazja (3782)
—	505 i 506	Philipp Henryk I tow. (1039)

DOBRZAŃSKIEGO JANA — Dz. IV.

1	1067	Mund Maurycy (1431)
3	1069	Lanowa Stefanja (1433)
—	—	Gmina m. Lwowa (1584)

DOMAGALICZÓW — Dz IV.

1	918	Haudek Bronisława (1076)
2	896	Raiser Lazar (1074)
3	919	Starzeńska hr Bron (1077)
4	897	Kowalska Helena (1101)
5	1038	Schapira Natan (1383)
7	1039	Zimmermann Julja I Nachum (1424)
8	1112	Wadzyńska Zofja (1755)
9	1091	Mars Józefa (1423)
10	1151	Zarz. Kolej. R. P. (1499)
11	1271	Braunschweig Róża (411)
—	1038	Bardach Arnold I Fanny (1388)
—	—	Gmina m. Lwowa (1583)

DOMINIKAŃSKA — Dz. V.

1	139	Kessler Salamon I tow. (117)
2	171	Korkes Józef (148)
3	166	Haim Chuna Wolf I tow. (143)
4	170	Bryl Jan (147)
5	167	Braunstein Dawid I Fani (144)
7	168	Czmiel Michał (145)
9	169	Kurnach Aniela (146)
11	133	Tow. Kred. uriadnykiw i świaszczenykiw (111)
—	—	Gmina m. Lwowa (400)

PL DOMINIKAŃSKI — Dz V.

1	131	Konw. O.O. Dominikanów (109)
2	132	Konw. O.O. Dominikanów (110)
3	185	Gmina m. Lwowa (162)
—	--	Gmina m. Lwowa (401)

DOMSA — Dz. V.

1	1252	Burker Leon (1464)
2	646	Śliwińska Marja (589)
3	1129	Kesler Bronisława I tow. (1190)
4	1269	Grzymirska Helena Anna (1614)
5	619	Inż Dawidson Emannel (1094)
6	1270	Tajer Dawid i Rachela (1615)
7	1150	Gntwiński Ant I Sternbach Bronisława (1109)
8	1710	Kwiecińska Franciszka (1095)
9	1113	Pietrzkiewicz Marja I tow. (1110)
10	1125	Matula Karolina I Zofja (1108)
12	1124	Matula Karolina I tow. (1093)
16	1574	Silber Ozias I Róża (2135)
14	1648	Kossler Tonia (1971)
—	—	Gmina m Lwowa (2948)

PL ŚW. DUCHA — Dz. V.

1	321	Skarb Państw. (299)
2	32	Gmina m. Lwowa (18)
3	360	Gmina m. Lwowa (333)
—	88	Skarb Państw. (69)
—	89	Gmina m. Lwowa (70)
—	—	Gmina m. Lwowa (402)

DULĘBIANKI MARJI — Dz. V.

1	1527	Fellowa Ida (1859)
2	2281	Mrozowicka Irena (3472)
—	—	Gmina m Lwowa (3791)

DŁUGOSZA — Dz V.

1	1005	„Vesta“ Bank wzaj. ubezp (862)
—	312	Krzanowski Stanisław (286)
4	308	Skarb Państwa (284)

5	1012	Fund. styp. im. Dr L. Bojarskiego (869)
6	309	Skarb Państwa (284)
7	1010	Gaberle Wilhelmina (867)
8	996	Skarb Państwa (853)
9	994	Nadolski Dr. Otton I Zofja (851)
10	312	Dr. Schäri Pinkas I Regina (1222)
11	991	Reizes Zygir. I Augusta (848)
12	1238	Wallerowa Blanka (1221)
13	992	Dzledzic Dr. Wojciech I Helena (849)
14	1239	Skwarczyński Tadeusz I tow. (1220)
15	993	Dunin-Borkowska Marja (850)
15	326	Ruski dlwoczy Instyt. (295)
16	1240	Abraham Dr. Władysław I tow. (1166)
18	1241	Mazanowski Aleksand. I Józefa (1111)
19	1075	Szybalska Michalina (979)
20	983	Roszkowska Katarz i tow (841)
21	1076	Konw. SS. Bazyljanek (988)
22	313	Gniewoszowa Marja (287)
23	316	Dr. Gemski Wolf I Dr. Marja (290)
24	314	Pistel Jnstyna (288)
25	1156	Romer Dr. Eug. I Jadwiga (917)
26	1310	Dr. Tändler Edward I Anna (1210)
27	1812	Tarnawski Jan i tow. (2346)
28	315	Klmerman Fryderyka Lea (289)
29	353	Grübel Norbert I Rebeka (4209)
31	252	Mieszcz. Tow. Strzel. (230)
33	247	Bartosz Wanda I Kosinonowa Jadw. (225)
35	1492	Krzanowska Marja I tow. (1754)
37	1493	Wrześniowska Anatolja (1755)
—	327	Golsthang Dr Zygm. Dora (296)
—	311	Skarb Państwa (285)
—	—	Gmina m Lwowa (3751)

DWERNICKIEGO JÓZEFA — Dz I.

1	1577	Tow. pomocy nauk. (1043)
5		Ubezp Spol. (1073)
5	1078	Ubezp. Spol. (1024)
6	1030	Brosłowa Jadw. (927)
6A	2756	Malina Stanisław (5094)
7	496	Konopacka Honorata (443)
8	1474	Spitzman Maks I Karolina (1239)
9	978	Michałowska Józefa (836)
10	1281	Kozakowa Zuzanna I Dr. Darski Stanisław (1258)
11	900	Zarański Jan I Kowalska Karol. (847)
11A	955	Dr. Podiewski Bogorja Aleksander (813)
12	1547	Szajna Dr. Paweł I Marja (1326)
14	15	Kiernig Franciszek i tow (1338)
15	498	Gmina m. Lwowa (445)
16	39	Scott Elgia i tow (1357)
22	1504	Płażkowa Stefanja (1676)
24	1505	Pawłowski Stan i tow (1675)
26	534	Pawłowski Stan i tow. (1369)
28	1891	Inż Krzyczkowski Stan. Julian (2673)
30	2287	Howikowicz Michalina (2870)
32	2457	Dręglewicz Tad i Jadw. (4401)
32	1494	Cichy Stan. i Anna (1774)
34	1489	Kolarz Antoni (1674)
38	820	Zgrom. ks. Misj. św. Wincentego à Paulo (1413)
40	2415	Dr. Jakubowski Karol I Zofja (1631) (1672)
42	501	Rużycki Dr. Julian i Ewa (447)
44	1428	Rudeński Włodzim. i tow (1569)
46	1502	Chabowski Bronisław i Melanja (1429)
48	1211	Zgrom. ks Misj. św Winc. à Paulo (1100)
50	2214	Świątkowski Dr. Stefan (3560)
54	867	Świątkowski Dr. Stefan (1399)
—	—	Gmina m. Lwowa (1360)
—	—	Dręglewicz Tad. I Jadw.
—	—	Topolnicki Adam i tow. (2264)
—	--	Stach Paulina i Jan (2299)
—	—	Bereźnicka Marta i Jan (2871)
—	—	Michałowska Józefa (3106)
—	--	Konopacka Honorata (3107)
—	—	Konopacka Honorata (3262)
—	—	Padewski Józef I Joanna (3263)
—	—	Świątkowski Dr. Stefan (3561)
--	—	Zgrom. Ks. Misj św. Winc. à Paulo (3562)
—	—	Świątkowski Dr Stefan (3564)
—	--	Gmina m. Lwowa (3734)
—	—	Chabowski Bron I Melanja (3902)
—	—	Świątkowska Zofja I tow. (4404)
--	—	Świątkowska Zofja I tow. (4406)
—	—	Gmina m. Lwowa (5221)

DZIAŁYŃSKICH — Dz. VI.

1	516	Jachnicka Michał. (1453)
2	1245	Parnes Natan I Etla (1363)
3	517	Jachnicka Michał. (1496)
4	1351	Mszanecka Hel. I tow. (1641)
5	1291	Włodzimirski Walery (1509)
6	1352	Demkow Tymotej (1590)
8	1038	Sp. Akc Handl. Przem. M Weinreb i S-ka (959)
9	1457	Grgolewski Roman I Jadw. (1503)
11	1483	Leinwand Marjan i Amalja (1519)
12	1811	Kupierberg Dr Albert i Anda (1923)
13	1290	Fisch Ozj. i Jetti (1406)
14	925	Leberfeld Cila, Samuel I tow. (916)
—	42	Sp. Akc. dla handlu i prod. chmielu i sur. browar. (1344)
—	42	Parnes Natan I Etla (1364)
—	—	Drzewicki Michał i Józefa (2879)
—	—	Gmina m. Lwowa (2949)

DZIEDUSZYCKICH — Dz. V.

2	35	Gmina m. Lwowa (22)

FILIPÓWKA — Dz I.

—	—	Spółdz. Budow. Urz. Banku Gosp Kraj. ((4994)

FRANCISZKAŃSKA — IV.

1	77	Konw. OO. Franciszkanów (69)
2	504	Rosenthal Rachela (493)
2	924	Głodowa Janina (1144)
3	78	Fund. Relig. gr. unicki (70)
4	91 i 92	Skarb Państwa (78)
5	79	Blumenfeld Henryk (71)
7	80	Stow. „Gwiazda“ (72)
8	691	Russgong Stefanja (592)
9	81 i 82	Tow. szkoły handl. (73)
10	101	Popiel Marja Teresa (85)
11	83	Stanklewicz Jan (74)
12	592	Koch Cecylja (491)
13	705	Kube Kazimiera (617)
14	597	Wrześniowska Bron. I tow. (496)
15	797	Ulm Aleksander (900)
17	798	Ehrman Eman. I Ernestyna (901)
19	799	Morecka Cesla (743)
21	102	Drexler Aleksander, Amelja I tow (86)
—	—	Gmina m Lwowa (1578)

PL. FRANCISZKAŃSKI — Dz IV.

—	—	Gmina m. Lwowa (1598)

FREDRY — Dz. V.

1	485	Stroynowska Marja, Dulębina Karol. i tow. (408)
2	557	Ubezp. Spol. (407)
3	944	Archid. Metrop. obrz. łac. (803)
4	2180	Dr. Paygert Kornel (3269)
4A	2198	Kretz Ernestyna I tow (2907)
5	945	Kuhl Dr Karol (804)

6	1974	Górecki Dr. Tadeusz (2698)
7	2236	Dr. Szajna Paweł Wład. i Zofja (2580)
8	428	Zakł. Pens. (380)
9	1906	Schmorak Selig i Frieda (2641)
—	—	Dr. Kogutowa Anna i tow. (5335)
—	—	Mars Dr. Antoni (3632)
—	—	Gmina m. Lwowa (3760)

FRIEDRICHÓW — Dz. V.

1	764	Woleńska Marja i tow. (661)
2	356	Krampner Markus Ber i Regina (320)
3	1347	Lorber Gittel (1514)
4	1879	Mund Ign. i tow. (1508)
5	1672	Topper Alfons (2124)
6	1782	Schneidrowa Olga (1509)
7	1708	Struszkiewicz Teresa i tow. (1512)
8	1781	Friedrich Olimpja (1510)
9	1486	Kauf Jetti, Hessel Regina i tow. (1511)
12	360	Przygodzka Olimpja Marja (323)
—	—	Friedrich Jul Maur. i tow. (1515)
—	—	Maksymowicz Kazim. i Teofila (3716)
—	—	Gmina m. Lwowa (3735)

FURMAŃSKA — Dz. V.

1	794	Zehngut Zygm. (729)
1A	187 i 189	Blauer Feiga, Koppel Ewa i tow. (160)
2	637	Gutman Czaitel i tow. (581)
3	703	Zuckerkandel Chana (641)
4	194	Westler Taube i tow. (165)
5	190	Gutwirth Leizor i Chaja (161)
6	195	Selfer Szymon i Cecylja (166)
7	191	Moldau Samuel i Netti (162)
8	196	Czyż Jakób Samson (167)
9	192	Binfeld Regina (163)
10	197	Aleksandrowicz Bronisława i tow. (168)
11	539	Fried Seweryn, Wład. i tow. (478)
12	591	Ziff Izak (533)
14	198	Reisler Gabrjel i tow. (169)
16	199	Fried Seweryn i tow. (170)
—	—	Gmina m. Lwowa (2910)
—	—	Gmina m. Lwowa (2979)

GABRJELÓWKA — Dz. III

1	282	Ziemski Bank Kredyt. (226)
1A	272	Ziemski Bank Kredyt. (213)
2	287	„Pellis" Sp. z o. o. (230)
2A	283	„Pellis" Sp. z o. o. (227)
3	846	Finkelstein Zygm. (1153)
3	274, 278, 280	Ziemski Bank Kredyt. (215)
4	286	Kaner Dr. Mojż. (220)
5	273	Gmina m. Lwowa (214)
6	280	Kurnicka Józefa i Janina i tow. (224)
6A	65	Skrzyszewski Kazim. i tow (740)
7	276	Ziemski Bank Kredyt. (219)
8	279	Hołówka Stanisława (223)
9	712	Zellermayer Mozes i tow. (623)
9A	707	Wolf Izrael (222)
10	81	Maskiewicz Emilja (766)
11	713	ks. Pomersbach Marjan, Edw. i Wanda (612)
13	277	Wyspiański Franc. i tow. (221)
25	799	Łachtaj Wiktorja i tow. (961)
—	274, 278 i 280	Gmina m. Lwowa (216)
—	274, 278 i 280	F-a „Ajaks" fabr. konstr. żel. (218)
—	830	Gmina m. Lwowa (987)
—	—	Opydo Marcin i Julja (604)
—	—	Fabryka skóry i obuwia „Pellis" (712)
—	—	Gmina m. Lwowa (728)
—	—	Nanowska Stefanja i tow. (765)
—	—	Legieżyńska Marja (793)
—	—	Szewczuk Władysław i tow. (804)
—	—	Matuszyński Jan (809)
—	—	Gmina m. Lwowa (811)
—	—	Bank Hipoteczny (834)
—	—	Hołówka Stanisława (848)
—	—	Maskiewicz Emilja Bronisława (865)
—	—	„Wid" Sp. wyr. rogow. i paralin. (877)
—	—	Schläpig Eljasz (915)
—	—	„Wid" Sp. wyr. rogow. i paralin. (919)
—	—	Sp. Akc. dla handlu i prod. chmielu i sur. browar. (923)
—	—	Kalt Jakób i Maks (927)
—	—	Igel, Majer, Mina i tow. (951)
—	—	Rogalski Jan, Tad i tow. (962)
—	—	Skarb Państwa (988)
—	—	Pariser Róża (991)
—	—	Wolf Izrael Eli (1010)
—	—	Sp. Akc. dla handlu i prod. chmielu i sur. browar. (1014)
—	—	Gmina m. Lwowa (1052)
—	—	Feldman Mozes i Salomea (1151)
—	—	Małop. Zakł. garb. i fabr. obuwia „Mazaga" S. A. (1152)
—	—	„Produkt" Sawracki Jan i tow. (1157)
—	—	Gmina m. Lwowa (1167)
—	—	Fund. emer Urz Ziemsk Banku Kredyt. (1171)
—	—	Gruft Juljusz, Grübel Rachela i tow. (1178)
—	—	Spiegelglass Izrael, Getreu Kohos (1184)
—	—	Nenner Józef, Mechel i tow. (1187)
—	—	Nenner Józef i tow. (1191)
—	—	Andermann Benjamin (1233)
—	—	Gmina m. Lwowa (1234)
—	—	Krzysztofowicz Józef (1249)
—	—	Sp. Akc. dla handlu i prod. chmielu i sur. browar. (1251)
—	—	Malicki Józef i Antonina (1296)

GAZOWA — Dz. III

1	455	Weinhorn Anna, Róża, Ignacy i tow. (403)
2	713	Messer Berta (648)
3	455	Weinhorn Anna, Róża, Ignacy i tow. (403)
4	250	Meller Natan i Joachim (1493)
6	1532	Mandel Estera (1267)
6	1533	Czaczkes Lea, Popowicz Józef i tow. (1268)
7	2268	Tow. kont. dla handlu żelazem Keru i S-ka (2063)
10	1236	Fränkel Joanna i Blankstein Gusta (1386)
12	1336	Eber v. Galiet i Róża (1285)
14	1190	Schranz Markus Hetz i Marja (1286)
16	1260	Mohr Lea Leontyna i tow. (1263)
18	508	Fand Salomon (448)
20	361	Brückenstein Marja (1254)
22	362	Gmina m. Lwowa (1253)
24	1239	Prinz Erwin i Aleksandra (1252)
26	456	Prinz Klara, Eljasz, Aleksander (404)
28	457	Gmina m. Lwowa (405)
—	458	Gmina m. Lwowa (406)
—	—	Frisch Majer i Sprinze (986)
—	—	Schranz Markus Hersch i tow. (1287)
—	—	Prinz Leib i Lazar (1300)
—	—	Gmina m. Lwowa (1537)

GDAŃSKA — Dz. I.

2	2356	Pańczyszyn Marjan i Olga (3928)
—	2471	Kups Ednend (3569)

GĘSIA — Dz. III

1	430 i 429	Drucker Leon (382)
2	431 i 432	Safrin Paulina Speranza i tow. (383)
3	574	Giese Marek, Laura i tow. (515)

PL. GWARDJI NARODOWEJ—Dz. IV.

1	46	Skarb wojskowy (42)

GŁĘBOKA — Dz VI

1	1088	Kriegshaber Bern. i Sabina (1055)
2	80	Kriegshaber Bern. i Sabina (60)
2	1089	Grünspan Cecylja (1056)
4	1806	Chwalibogowska Katarz. i tow. (2419)
5	78	Selzerowa Janina i tow. (58)
6	1807	Roth Henryk (2420)
8	1884	Königil Maurycy (2584)
10	1885	Górska Karol. (2585)
12	1943	Mozer Michalina (2586)
14	2239	Instyt. urz. i podurz. kolej. (2496)
15	1433	Grütz Lina (1579)
16	1962	Dwornicki Stan. i Helena (2589)
17	1434	Grütz Lina (1579)
18	90	Janiczek Kazimierz (70)
19	1792	Słohiski Bron (1580)
21	1888	Kordys Roman, Rosenbusch Helena i tow. (1582)
23	1686	Berańkowa Alojza (2101)
25	1033	Zalewska Marja (928)
27	1360	Tranner Helena (1127)
29	1361	Papee Marja, Dr Roman i tow. (1126)
31	92	Hahn Wolf (72)
—	497	Gmina m. Lwowa (444)
—	—	Skwarczyńska Kazim. (1205)
—	—	Lewiński Jan, Zacharlewicz Alfred i tow. (1555)
—	—	Juraszowa Olga (1681)
—	—	Zacharlewicz Alfred (1682)
—	—	Klasztor SS. Bazyljanek (2473)
—	—	Zacharlewicz Alfred (2474)
—	—	Konw. SS. Bazyljanek (3110)
—	—	Skarb Państwa (3115)
—	—	Szendrowicz - Ostrowska Kamila (3335)
—	2864	Rysiński Emil (3710)
—	—	Gmina m. Lwowa (3737)
—	—	Minasowicz Tad. (4017)
—	—	Tow. techn. stud. „Osnowa" (4077)
—	—	Tow. „Pracia" (4195)
—	—	Spółdz. Stowarz. Mieszk. Profes Politechn. Lwow (4213)
—	—	Dr. Klemensiewicz Aleks. Zygm. (4214)
—	—	Godlewska Anna (4215)
—	—	Juraszowa Olga Kryst. (4305)
—	—	Hölzl Adolf (4313)
—	—	Zw. Prac. Poczt., Telegr. i Telef. (4342)
—	—	Stow. Zakł. Wychow. pod wezw. Najśw. Rodziny (3439)
—	2585	Spółdz. Stow. Mieszk. Proles. Politechn. Lwow. (4765)
—	—	Godlewska Anna Helena (4498)
—	—	Sp. Akc. dla Przem. budowl. (4881)
—	—	Wildman Bela i tow. (4886)
—	—	Skarb Państwa (4892)
—	—	Skarb Państwa (4993)
—	—	Dr. Nowak Przygodzka Zofja (5122)
		Zofja (5122)
—	—	Roland Kazimiera (5606)
—	—	Gmina m. Lwowa (5607)
—	114	Gwizdała Mateusz (5609)

GIPSOWA — Dz. VI.

2	1929	Brniński Marjan i Janina (1971)
2A	2312	Oleksin Michał i Antonina (2814)
3	163	Franz Antoni (143)
4	2313	Kossowski Józef (3631)
6	408	Doliński Artur (2031)
8	1126	Franz Antoni (138)
8	411	Hanak Marja (1969)
9	1328	Menzel Stefanja (1331)
10	1127	Kustanowicz Karolina i Ludwik (1051)
11	2289	Seralin Henryk (3426)
12	2472	Drapellowa Ludomira Stanisława (4311)
12	1098	Strowska Jadwiga, Olga (1061)
14	1990	Rogala Józef i Marja (2537)
15	1099	Rygian Erazm i Marja (1060)
16	1771	Leśnikowska Marja (2416)
17	1638	Schmit Wilhelm Fryderyk (027)
19	1715	Strzelecki Włodzim. i Zofja (2204)
20	1597	Lukeschówna Janina i Józefina (2016)
22	1585	Szafrańska Aniela (2017)
25	1851	Turzeńska Adela i Skulska Stef. (2546)
26	1779	Kurylowiczówna Marja i tow. (2301)
28	1702	Pazdro Dr. Zbign. i Aniela (2137)
30	2557	Pischndt Michał i Stella (2937)
34	161	Sajkiewicz Jan (141)
36	2349	Spółdz. Stow. Mieszk. Prof. Polit. (4155)
42	2872	Niemczewski Roman i Jadw. (4207)
46	2469	Dr. Czapliński Leon (1633)
48	2369	Maślak Eugenja, Zacharjewicz Władysława (1640)
	1125	Franz Antoni i Jan (137)
	160	Franz Antoni i Jan (140)
	160	Franz Antoni i Jan (140)
	162	Franz Antoni Jan (142)
	164	Prattungowa Marja (144)
—	—	Franz Antoni (1026, 1838)
—	—	F-a Sokał i Lilien w ilkw. (1329)
	1531	Kowarzyk Władysław i Sydonja (1330)
—	—	Franz Antoni (1972)
—	—	Sroczyńska Walerja i tow. (2003)
	—	Koczorowska Michal. (2334)
—	—	Lenkiewiczowa Marja (2249)
—	—	Spółka Terenowa z o. o. (2353)
—	—	Wieleżyńska Jadwiga (2439)
—	—	Turzańska Adela (2491)
—	—	Kiszakiewicz Włodzimierz i Orlender Felicja (2555)
—	—	Rastawiecka Adolfina (2561)
—	—	Kazmirowicz Adolf, Comi Antonina (2564)
—	—	Pukas Helena, Kułakowski Józef i Jadwiga (2570)
—	—	Respaldizzi Milda (2573)
—	—	Szymańska Janina, Dromirecka Wanda (2622)
—	—	Comi Antonina (2722)
—	2335	Maliszewska Bolesława (2757)
—	—	Dom bank. Sokni i Lilien (2793)
—	—	Dom bank. Sokal i Lilien (2794)
—	—	Dom bank. Sokal i Lilien (2856)
—	—	Franz Jan (2931, 2933, 2935)
—	—	Franz Antoni (2932, 2934, 2936)
—	—	Bartl Kazimierz (2938)
—	—	Sajkiewicz Jan (2939)
—	—	Stapp Leon (2941)
—	—	Herzigowa Zofja (2942)
—	—	Berezowska Eug., Helena (2952)
—	2447	Czerwińska Marja (2963)
—	—	Polny Stefanja (3080)
—	—	Mudrak Marja (3085)
—	—	Pordes Ozjasz, Ehrenpreis Abr. i Debora (3392)
—	—	Woźniak Marja (3699)
—	—	Stępkowicz Stanisław i Emilja (3713)
—	—	Gmina m. Lwowa (3736)
—	—	Rencka Paula (3901)
—	—	Papee Marja, Dr. Roman i Kuhnowa Marja (3914)
—	—	Boron Bronisława (3919)
—	—	Weinreb Natalja (3961)
—	—	Franz Antoni (3974)
—	—	Franz Antoni (3975)
—	—	Franz Antoni (3976)
—	—	Stępkowicz Stanisław i Emilja (3990)
—	—	Sanecki Dr Kazim. i Malwina (3991)
—	—	Sanecki Dr Kazim. i Malwina (3992)
—	—	Gutteter Edw. (4031)
—	—	Seralin Henryk (4065)
—	—	Machnicki Roman (4072)
—	—	Mudrakowa Marja (4097)
—	—	Maliszewska Bolesława (4162)
—	—	Skórkowski Tad., Władysław i Teresa (4198)
—	—	Kirschluger Stanisław (4185)
—	—	Mudrakowa Marja (4186)
—	—	Franz Antoni (4980)
—	—	Skórkowski Tad., Władysław i tow. (4199)
—	—	Jarzyna Jan (4292)
—	—	Seszkowski Kazim. (4436)
—	—	Tanenbaum Ignacy i Ida (4437)

— — Olejnik Paweł i Paraskewja (4438)
— — Kogut Anna (4439)
— — Kaszezy Kazim. i Bronisława (4440)
— — Nieczaj Antoni (4441)
— — Szasz Stefan (4809)
— 2715 Pawelkiewicz Władysław (4813)
— — Madrykowska Karol. i Michał (4814)
— — Mieszkowski Emil i Albina (4815)
— — Nazarkiewicz Teodor i Katarzyna (4820)
— — Nazarkiewicz Teodor i Katarzyna (4821)
— — Franz Antoni (4896)
— — Sokal i Lilien w likw. (4927)
— 2793 Sokal i Lilien w likw. (4928)
— — Franz Antoni (4945)
— — Teszczur Stefan i Marcela (5096)
— — Raczek Jadw. (5132)
— — Gulij Filip, Marja, Jan (5143)
— — Naornlakowski Marjan (5145)
— — Dr. Tüllenbaumówna Laura
— — Nestarowski Antoni (5222)
— — Nestarowski Antoni (5223)
— — Nestarowski Antoni (5224)
— — Nestarowski Antoni (5225)
— — Hussakowski Mikoł. i Eugenja (5226)
— — Nestarowski Antoni (5229)
— — Makowiczowa Franc. (5229)
— — Bojarski Grzegorz i Marja Hel. (5230)
— — Inż. Barszczewski Albin (5231)
— — Dr. Dwernicki Tad. (5232)
— — Nestarowski Antoni (5233)
— — Bojarski Grzegorz i Marja Hel (5234)
— — Biederman Juljusz (5256)
— — Tieger Amalja (5326)
— — Freifich Berta (5345)
— — Górecki Franc (5442)
— — Śliwińska Genowefa (5443)
— — Podolińska Hel. (5444)
— — Zimmermann Judy (5496)
— — Mięsowicz Zygm. Wład. (5526)
— — Reiser Paweł i Leon (5543)
— — Tyburska Stanisł. (5613)

GIPSOWEJ BOCZNA — Dz. VI.

— 2879 Kowalska Ant. (4904)

GLINIAŃSKA — Dz. IV.

1 576 Bardach Marja i tow. (478)
2 912 Dziędzielewicz Emilja (1048)
3 964 Korpus Józef i Laura (1084)
4 1023 Anthell r. Menkes Marja (1097)
5 965 Pikholz Józef (1085)
6 923 Mendlowska Hel i tow. (1096)
7 1020 Aleksandrowicz, Turowska Małgorzata (1086)
8 947 Wachmann Anna i Dr Józef (1245)
8A 948 Bardach Marja i tow (1247)
9 1014 Zarska Bronisława (1087)
9 428 Serbeński Dr. Waerjar (360)
10 949 Kammker Mojżesz i Zofja (1244)
10A 950 Bardach Marja i tow (1246)
11 1015 Gajewski Kazim., Ignacy i tow. (1089)
12 935 Battner Pepi (1093)
14 937 Naszkowski Michał i Jadw. (1092)
15 1030 Baczes Marjem Scharr Betty i tow. (1090)
16 928 Nawarolska Stef. (734)
17 1078 Nemrów Cecylja (1091)
18 929 Landes Józef, Klara Chaja i tow. (1143)
19 781 Flochs Izecha i Stefanja (736)
20 742 Pakosz Iza (653)
21 782 Niewiadomski-Dawidowicz Jan (769)
23 783 Czysz Róża (770)
— — Gmina m. Lwowa (1582)

BERNARDA GOLDMANA — Dz II.

7 Jacyk Maksym. (3153)
9 2024 Pietrus Katarz. i tow. (3154)
10 2062 Lachman Włodzim i Ludmiła (3573)
11 1948 Piątkowska Anna (3177)
13 2051 Starecki Edw. i Kazimiera (3404)
14 1949 Blicharski Stan. i tow. (3214)
15A 2040 Ottohali Hieronim Salwator i Wanda (3190)
17 2035 Sudholf Jan Stanisław i Szczerbowa Marja (3189)
22 2124 Klimak Katarz (3441)
23 2113 Hreczkowska Stan. (3450)
25 2201 Chromiewicz Adam i Stefanja (3624)
31 2073 Tarnawski Onufry i Anna (3447)
— 2267 Pietrzyk ks Stanisław (3721)
— 2311 Kołodko Marcin i Jakób (3452)

GŁOWACKIEGO BARTOSZA — Dz. II.

1 1078 Stecher Mojż. Leib i Chana (1054)
2 266 Kühl Lea i Winnik Eljasz (234)
3 1167 Scher Markus i Marja (1051)
4 1086 Stellińska Albina (1067)
5 1070 Reh Zygm i Karolina (1052)
6 1162 Herszlikowicz Syma (1230)
7 1123 Gelbard Wiljam (1053)
8 1163 Göhrle Klotylda (1229)
9 978 Schindler Józef i Ryfka (1061)
10 1157 Meżerycki Leib Beer i Róża (1223)
11 979 Stark Salomon i Rachela (1062)
11A 265 Rothberg Sprinza i Goldmann Sluwa (233)
12 1156 Kretz Fryder., Goldstein Fania i tow. (1227)
14 267 Knapf Fryderyka (235)
15 1493 Kobylańska Klaudja i tow. (1350)
16 1726 Gewandter Henryk (2432)
17 1728 Kobylańska Klaudja (1944)
18 1727 Sicher Ozjasz Brand Ida i Bernard (2560)
19 1908 Teitelbaum Dr. Lazar (2356)
20 1788 Kozower Anna, Samuel i tow. (2431)
22 1842 Weinreb Abr., Merksamer Matylda i tow (2789)
24 1822 Redner Dr. Marek i Bronisława (2429)
26 1798 Riedlowa Stanisł. (2522)
30 1338 Hess Stanisław (1583)
32 1371 Szechiński Wawrzyniec (1582)
34 1337 Schramek Julja (1581)
— 1388 Kultkowska Rozalja (225)
— 1794 Silber Zofja i Hel. (2430)
— 1937 Maciewicz Ludwik (2433)
— — Westreich Dr. Józef i Bobowski Dr Stef. (846)
— — Rechter Seweryn i Rywa Lea (1676)
— — Weinberg Zygm. i tow. (1712)
— — Malec Marja i Józef (1713)
— — Kraj Zw. Mlecz. Sp. z o.o. „Masłosojuz" (2405)
— — Hess Stanisław (2407)
— — Kobylańska Klaudja i Bliziński Tad. (2697)
— — Guz Amalja (2788)
— — Richter Fradel i Gitter (3594)
— — Maclewicz Marja (3818)

GŁOWIŃSKIEGO — Dz IV

1 348 Fund. kraj Król. Galicji i Lodomerji (295)
2 584 Schönfeld Dr Jakób Dr. Szymon, Dawid i tow (484)
3 349 Zakł. chorych obłąk. i położnic (296)
4 595 Fisch Izaak, Heuenfeld Klara i tow. (494)
6 352 i 353 Gmina m. Lwowa (299)
8 350 Fischer Fryderyka i tow. (297)
10 1258 Lebenwohl Sender i tow. (1313)
14 3678 Rada Admin. Diecezji Lubelskiej (631)
14 874 Rada Admin. Diecezji Lubelskiej (631)
17 1205 Powsz. Zakł. Ubezp. Wzaj. (1876)
23 1011 Kienzler Wanda (803)
25 1012 Jolles Paulina (802)
27 1073 Krykiewicz Marja (801)

29 368 Krykiewicz Marja (308)
29A 1095 Pohoryles Sala (800)
— — Weinbrod Estera (1312)
— — Bodner Jakób, Dr. Hersch i tow (1314)
— — Gmina m. Lwowa (1581)

GOŁĄBA ANDRZEJA — Dz. IV.

1 828 Berggrün Dr. Herman i Antonina (925)
2 846 Grübel Rachel Bine (977)
3 841 Wroński Eug, Wanda i Apolonja (986)
4 848 Czajkowska Helena, Wróbel Zofja (996)
5 842 Reinherz Herman i Laura (987)
6 849 Alles Dr. Zygm. i Ewa (995)
7 855 Guttman Izak i Padwe Saula (988)
8 860 Werchratska Hel (994)
9 856 Schmiedt Rudolf i tow. (989)
10 861 Rappaport Bernard (993)
11 857 Gold Chaim (990)
11A 858 Kasparek Mgr. Wiktor (991)
12 862 Dziędzielewicz Emilja (876)
15 859 Rodakowska Stan. (992)
17 862 Dulębowska Stan. i tow. (976)
— — Gmina m. Lwowa (1580)

PL. GOŁUCHOWSKICH — Dz. III i ..

1 367 Fundacja hr. Skarbka (340)
2 792 Czysz Cecylja i Schwertfiuger Rysza (728)
3 794 Zehngut Zygm. (729)
4 637 Guttmann Czaitel i Blassberg Sabina (581)
5 193 Spiegel Anschel, Kahane Klara i tow (164)
6 421 Polturak Markus, Aron i tow. (374)
7 422 Gmina m. Lwowa (375)
8 423 Gmina m. Lwowa (376)
9 424 i 425 Gmina m. Lwowa (377)
10 426 Fracht Mechel r. Lehm i Gitla (378)
11 427 Stand Józef (379)
13 430 i 429 Drucker Leon (382)
14 430 i 429 Drucker Leon (382)
15 431 i 432 Safrin Paulina Sperauza, Delches Fanny i tow. (383)
16 1416 Skarb Państwa (1096)
16 1416 Gmina m. Lwowa (1906)
— — Gmina m. Lwowa (403)

GOSIEWSKIEGO — Dz. IV.

1 461, 462 i 465 Klimowicz Jan i Rosinkiewicz Janina (388)
2 460, 492 i 493 Konw. S.S Sakramentek (387)
3 708 Świerczyński Edm. i Jadw. (620)
4 566 Białobrzeska Ludwika (469)
4A 702 Szpor Anna (608)
5 490 Kowalska Stefanja i Weinstock Pinkas i tow. (469)
8 498 Pol Am S. A. Southern Trade w Warszawie (413)
10 230 Dzierżyńska Ant (782)
12 587 Juhre Kazimierz i Józefa (486)
— — Schapira Natan (955)
— — Pol. Am S. A. Southern Trade (1236)
— — Pol. Am. S A. Southern Trade (1356)
— — Grabowski Wład. (1384)
— — Sassower Ewa (1487)
— — Gmina m. Lwowa (1585)
— — Białobrzeska Ludw. (1940)

POD GÓRNĄ — Dz. III.

1 439 Frenkel Ign., Klara i tow (355)
2 441 Zgrom Służebn Serca Jezus. w Krakowie (356)
3 101 Strimer Juda, Ryfka i tow. (769)
4 442 Zgrom Służebn. Serca Jezus. w Krakowie (357)

GROCHOWSKA — Dz VI.

6 2018 Hordyński Eug i Franciszka (2442)
8 2078 Kornbrodzka Marja (2441)
9 2081 Przetocki Kazim. Ludw. (2434)
11 2080 Götter Marja (2433)
11A 2077 Kornecka Jadw. (2432)
12 2031 Wieleżyńska Jadw. (2438)
15 1916 Mudrak Juljan i Marja (2431)
20 — Inż. Parnes Jakób (5343)
20 — Inż. Parnes Jakób (5364)
33 2570 Kreiter Henr. (4710)
51 2668 Haberling br Adam i Matja (4807)
53 2840 Wasilewska Marja i tow. (4929)
55 2839 Lewicki Aleksand Jerzy (4930)
56 2642 Kania Stanisław Wacław (4732)
60 2848 Strecz Leokadja (4555)
— — Gmina m. Lwowa (1478)
— 2058 Stępkowicz Stanisław i Emilja (2436)
— 2646 Hibowicka Irena (4688)
— 2716 Bauer Rudolf (4713)
— — Dom. bank. Sokal i Lilien (2799)
— — Petyniak Sonecki Dr Kazim. i tow (3715)
— — Gmina m. Lwowa (3738)
— — Jerkmanicka Marja (4321)
— 2547 Hejnar Władysław (4520)
— — Kolinek Karolina i Stanisław (452)
— — Ewald Jan i Marja (4523)
— — Kaman Stanisława (4543)
— — Rowińska Michał. i Krakowiecki Jan (4554)
— — Śliwiński Tad. i Zofja (4560)
— — Melliwa Katarz. (4572)
— — Oleśnicka Zofja (4583)
— — Borzęcki Tad. i Katarz. (4584)
— — Gudz. Bazyli (4587)
— — Fedecka Janina (4614)
— — Dr Tose Jan (4617)
— — Tow. Terenowe Ska z o.o. (4629)
— — Sokal i Lilien (4676)
— — Niemczewski Jan i Emilja (4687)
— — Warchałówna Helena i tow. (4690)
— — Majewska Wanda (4706)
— — Szuster Włodzim. i Jadw. (4709)
— — Stasiniewicz Tatrzański Michał (4714)
— — Tow Terenowe Ska z o.o. (4716)
— — Świątkowski Wojciech (4724)
— — Tokarski Józef i Zofja (4725)
— — Konarska Michał. (4726)
— — Łozińska Zuzanna (4746)
— — Fortuński Juljan i Pawłowska Bron. (4872)
— — Tow. Terenowe Ska z o.o. (4873)
— — Pottyonda Marja (4898)
— — Szymczuk Karolina (4899)
— — Fliarska Janina (4900)
— — Kamiński Józef i Teodozja (4901)
— — Staub Jerzy (5015)
— — Kotowicz Hel. (5342)
— — Gmina m Lwowa (5347)
— — Gött Michał (5348)
— — Rosiński Gustaw i Leonja (5479)
— — Kwak Rudolf (5557)
— — Zaleska Teresa (5558)

PRZY GROCHOWSKIEJ — Dz. VI

4 2584 Górecka Irena (4926)
8 2732 Fried Dr. Alfred (4596)
9 2722 Apelman Genowefa i Dorożyńska Hel. (4601)
— 2843 Krzyworączka Paweł (5227)
— 2568 Smolnicka Hel (4565)
— 2806 Hamlakowa Marja (4662)
— 2730 Szymczuk Józef (4705)

GRODZICKICH — Dz V

1 164 Pomianowski Dr. Karol, Dr. Józef i tow. (142)
2 139 Kessler Salamon i Kiara (117)
3 140 Zakład ciemnych (118)
4 138 Ziembicka Hel. tow (115)
5 141 Fund im. Dr. Burzyńskiego Altr. (119)

6	123	Naftali Friedman i Dr. Izyd. Kron (101)
7	121	Kahane Lea (99)
8	345	Scher, Chune i Róża (320)
9	351	Traube Adam (325)
11	106	Graniccy Dr. Jakób i Julja Marja (85)
11A	383	Stern Rebeka i Tow. (352)
—	122	Gmina m. Lwowa (100)
—	—	Gmina m. Lwowa (396)

GROTTGERA ARTURA — Dz. IV.

1	968	Sołtys Marja (1276)
2	634	Czarnecka Zofja (532)
3	704	Dziakiewicz Mlecz. i tow. (616)
4	103 i 104	Czarnecki Włodz. i tow. (87)
5	703	Labiner Hel. i tow. (613)
6	1086	Lewakowska Jadw. (590)
7	705	Kube Kazimiera (617)
10	707	Trzaskowska Anton. (614)
15A	669	Jaworska Marja (593)
—	—	Świat Ławra (615)
—	464A	Heschelesowa Feiga (626)
—	—	Czarnecki Włodz. (1011)
—	—	Czarnecki Włodz. (1321)
—	—	Trzaskowska Anton. (1344)
—	—	Gmina m. Lwowa (1579)
—	—	Rischer Włodz i tow. (1680)
—	—	Gałackiewicz Marja, Bilich Józef i tow. (1681)

GRÓDECKA — Dz VII.

1	215	Cchutz Schiffra (184)
2	284	Probostwo kość. św. Anny (257)
2B	1704	Zw. Tow. kat. Zakł. Dobrocz. (2275)
3	862	Frayowa Rozalja i tow. (795)
3A	880	Schächter Berisch, Kurz Józef i tow. (814)
4	281, 282, 283, 285, 286, 287, 288	Skarb Wojskowy (256)
5	216	Baraniecka Aniela, Stefanja, Anna i tow. (186)
6	281, 282, 283, 285, 286, 287, 288	Skarb Wojskowy (256)
7	217	Donner Markus, Jakób i tow. (187)
8	281, 282, 283, 285, 286, 287, 288	Skarb Wojskowy (256)
9	218	Palant Majer, Lea Glttla i tow. (188)
10	800	Kamińska i Dydykowa Marja i tow. (735)
11	219 i 220	Weiss Jenty i tow. (189)
12	721	Ziemand Bern, Pejsach (2575)
13	221	Scharfstein Mendel i tow. (190)
14	919	Bier Leon i Marja (907)
16	918	Osterweil Róża i Lipa (906)
18	618	Staub Berta i tow. (566)
19	224	Gmina m. Lwowa (195)
19	225	Gmina m. Lwowa (196)
20	279	Lauterstein Jakób i tow. (250)
21	226	Kanner Arnold, Ryfka i tow. (197)
22	954	Baczes Dr. Maur., Dr. Jakób i Zofja (1007)
23	226	Kanner Arnald, Ryfka i tow. (197)
23	227	Kanner Adolf i tow. (198)
24	532	Katz Berl (470)
25	228	Tow. żyd. szk. śred. (199)
26	1196	Fraenkel Abr. i Jetta (1010)
27	234	Friedrich Chaim, Sara i tow. (205)
28	277	Hofherr, Schrantz i tow. (248)
29	235	Sobel Gustawa i Meisel Marja (206)
30	1071	Ehrbar Fryderyk i tow. tow. (1070)
32	1083	Fabian Mojż. i Frieda (1115)
33	236	Heilberg Eugenja i tow. (207)
33A	236	Heilberg Eugenja i tow. (207)
34	691	Karsch German i Chana (629)
34	1082	Baraneńko Sala i Mirjam (1114)
35	552	Frellich Regina i tow. (594)
36	270	Karsch German i Chana (238)
37	237	Mund Anna i Jakób (208)
29	79	Parnes Leizor i tow. (64)
41	80	Geldwagner Zofja i tow. (65)
42	1765	Ehrlich Izrael i tow. (2011)
43	78	Bertich Samuel, Markus i tow. (63)
44	1541	Reischer Izak i Salomea (2005)
45	738	Queller Leon i Feiga (672)
45A	1557	Antmann Herman i tow. (1894)
46	269	Leister Dawid i tow. (237)
47	77	Pammer Gustaw (62)
48	1171	Alter Leon i Hel. (1066)
49	833	Fränkel Rubin i tow. (768)
50	266	Kühl Lea i tow. (234)
51	1223	Wysocka Marja (1387)
52	1078	Stecher Mojż. i tow. (1054)
53	74	Neuberger Róża i Jakób (58)
53A	1283	Neuberg Jakób (1511)
54	905	Agid Jakób, Dr. Adolf i tow. (886)
55	870	Westreich Dr. Józef (803)
56	264	Bank Roln. S A. (232)
57	72 i 73	Westreich Dr Józef (57)
58	635	Bank Roln. S. A. (579)
59	1509	Feuerstein Henryk, Laura i tow. (933)
59A	1488	Welchselbaum Izrael i Adela (1936)
60	1548	Zakreis Dr. Franciszek i Olga (2043)
61	271	Umracht Wilhelm (239)
62	609	Agid Jakób (554)
63	732	Nowacki Józef Roman (666)
63	732	Nowacki Józef Roman (666)
64	946	Knopi Kazimierz Leon i tow. (961)
65	268	Bienenwald Abraham, Pocher Ell i tow. (236)
66	1028	Zakreis Dr. Franciszek (926)
67	741	Rad Mojż. i tow. (675)
68	816	Baum Benzion i Zofja (751)
69	516	Jachnicka Michał. (1453)
69	740	Mandel Berl i Marja (674)
70	949	Baron Gustaw, Estera i tow. (967)
71	866	Zgórski Mlecz., Hofmokl Ostrowska Marja (799)
71A	1419	Schorr Zofja (1730)
72	957	Durst Dr Fryderyk (995)
73	832	Borkowska Rozalja i tow. (767)
74	956	Tafi Marjan, Władysław, Zbigniew i tow. (994)
75	1215	Tadanier Marjem (1388)
76	936	Herman Chaim Wolf i tow. (927)
77	43	Skarb Salinarny (28)
77	47	Mund Selda (33)
79	42	Kuczyńska Sabina (27)
79B	843	Kiwat Jan i tow. (777)
81	844	Rappel Marja (778)
84	575	Bauk. cukr. T. A. w Poznaniu (516)
85(89)	841	Schneidowa Betta i tow. (775)
85	840	Huss Salomon i tow. (774)
86	575	Bank cukr T. A w Poznaniu (516)
87	551	Gabel Dr. Wolf i tow. (1497)
88	601	Eber Henryk i Franciszka (543)
90	811	Gmina m. Lwowa (746)
91	1245	Parnes Natan i Etli (1363)
93	556	Fried Dr. Maksym i tow (493)
97	1001	Tow. wzaj. ubezp. „Dniester“ (494)
99	1751	Schneid Betti, Halina i tow. (2609)
101	1752	Mahler Henryk i Rabiner Amelja (2610)
109	930	Grödl Br. Hermau i tow. (513)
115	557	Liceum Krzemienieckie (495)
119	1022	Winiarz Stanisław (897)
121	742	Sommer Elka (676)
127	553	Skarb Państwa (496)
129	1318	Mühlrad Jakób, Regina i tow. (1609)
131	590	Skarb Państwa (532)
133	1317	Feder Sabina i tow. (1608)
135	1128	Westreich Dr Józef, Bokowski Dr. Stef (1119)
141	564	Nowak Florj i tow. (505)
143	907	Gmina m. Lwowa (888)
147	900	Karten Herman i Sara (522)
149	570	Gmina m. Lwowa (511)
159	2154	Gmina m. Lwowa (510)
—	240	Gmina m. Lwowa (210)
—	263	Zakreis Dr Fr. i Olga (231)
—	272	Antoniuk Aleksand. (966)
—	272	Umracht Wilhelm (240)
—	276	Neuhaus Efryda Doctor i tow. (245)
—	277	Skarb Państwa (1004)
—	280	Gmina m. Lwowa (251)
—	280	Gmina m. Lwowa (254)
—	606	Rupp Bernhard (546)
—	1353	Parnassowa Rozalja i Roman (1575)

—	1938	Luszpińska Bronisł. (2588)
—	1994	Ringel Mojż. (3509)
—	2167	Dec Wojc i tow. (3655)
—	1128	Nowak Florj. i tow. (1199)
—	2177	Andruszczak Wasyl (1797)
—	—	Chromiński Wawrzyniec (314)
—	—	„Kontakt“ Ska z o.o. (829)
—	—	Gmina m. Lwowa (876)
—	—	Skarb Państwa (990)
—	—	Skarb Państwa (1008)
—	—	Skarb Państwa (1100)
—	—	Skarb Państwa (1101)
—	—	Schrage Szymon i Gicia (1261)
—	—	Gmina m. Lwowa (1269)
—	—	Królikiewicz Aleksander i tow. (1270)
—	—	Nowak Bronisław (1271)
—	—	Królikiewicz Julja (1272)
—	—	Karasińska Karolina i Jan (1299)
—	—	Rosner Fryderyk (1326)
—	—	„Branka“ S. A. fabryka cukrów (1366)
—	—	Bank roln. S. A. (1396)
—	—	Rechter Seweryn i tow. (1396)
—	—	Rechter Seweryn i Rywa Lea (1430)
—	—	Gąsiorowski Karol i tow. (1567)
—	—	Ciechulski Kazim. (1573)
—	—	Daromska Waierja (1631)
—	—	Królikiewicz Kazimierz (1692)
—	—	Wiesenberg Maks i Sara (2002)
—	—	Piotrowicz Zygm. i tow. (2010)
—	—	Gmina m. Lwowa (2130)
—	—	Gawroński Ant. (2508)
—	—	Instyt. pers. pomocn. kol. państw. (2677)
—	—	Tow. domów ludowych (2690)
—	—	Nowak Florj. Teofil (2821)
—	—	Królikiewicz Marjan i tow. (2627)
—	—	„Ziemianin“ S-ka z o. o (2869)
—	—	Tow. domów ludowych (2690)
—	—	Zakrej Dr. Franc. i Olga (2906)
—	—	Błażejowska Hel. (2923)
—	—	Gmina m. Lwowa (2971)
—	—	Tow. św. Stanisława Kostki (3071)
—	—	Tow. im. św. Apost Pawła (3123)
—	—	Mittlener Józef (3171)
—	—	Piss Anna (3172)
—	—	Engebauer Marja (3173)
—	—	Mittlener Stanisław (3174)
—	—	Piss Anna (3344)
—	—	Krzysztof Michał, Hel (3347)
—	—	Feuerstein Henryk, Sara i tow. (3393)
—	—	Czyk Anna i Paweł (3839)
—	—	Kostilek Salomea (3442)
—	—	Zernicka Antonina (3454)
—	—	Kimmerling Ludwik i Klara (3520)
—	—	Mittlener Ign. (3540)
—	—	Fund. kwater. wojsk. (3601)
—	—	Zawadzki Ludwik (3628)
—	—	Korczowski Bron. i Kazimiera (3650)
—	—	Mitręga Tekla (3656)
—	—	Szyszka Wiktor i tow. (3804)
—	—	Mehalówna Janina i tow.
—	—	Kraj. Zw. Mlecz. Sp. z o. o. „Maslosojus“ (3821)
—	—	Blicharski Dyonizy (3522)
—	—	Otrysko Anna (3838)
—	—	Müller Wilhemina i Leopold (3840)
—	—	Borys Michał i Bronisława (3841)
—	—	Rolland Antoni i tow.
—	—	Krzyżanowski Jakób i Franciszka (3854)
—	—	Bogusz Władysław i Marja (3882)
—	—	Opalski Marjan i tow. (3883)
—	—	Mastykasz Michał i Marja (3884)
—	—	Kiernicki Emil i Ludwika (3904)
—	—	Witiro Marja (3907)
—	—	Zgrom. Braci Albertynów (4023)
—	—	Gmina m. Lwowa (4042)
—	—	Huzyk Eljasz i Michał. (4053)
—	—	Süsser Franciszka i Kazimiera (4055)
—	—	Zakrejs Dr. Franciszek i Olga (4067)
—	—	Zakrejs Dr. Franciszek i Olga (4068)
—	—	Janusz Mikołaj i Katarz. (4076)
—	—	Martynowicz i tow. (4077)
—	—	Pokora Marja (4078)
—	—	Piwko Józef i Józefa (4079)
—	—	Glińska Kryst. (4080)
—	—	Piwko Józef i Józefa (4081)
—	—	Mittlener Wł dysław (4082)
—	—	Nieświatowski Dr. Wac. i Stanisław (4083)

ZA ROGATKĄ GRÓDECKĄ — Dz. VII.

5	—	Kanczyn Olga i tow. (497)
5A	1282	Matauschkowa Katarz i tow. (1554)

GRUNWALDZKA — Dz. VI.

1	1894	Schenker Laura i tow. (2237)
2	2132	Schmal Tania i tow. (2237)
3	1878	Kamieński Franc. i tow. (2512)
4	1753	Lempert Pesia i tow. (2304)
6	1805	Gofryk Włodzim. (2405)
7	2181	Müllnerowa Mirosława Zofija i tow. (3327)
8	1819	Rubel Apolonja i tow. (2478)
9	1973	Szeliga Dr Mlecz. Wojc. (2824)
10	2047	Rosochacka Hel. (2849)
11	2009	Furgalska Anna i Pastuszak Eugenja (2965)
11A	2357	Dr. Bujak Franciszek i tow. (4163)
12	2049	Braun Michał. (3204)
14	1752	Balicka Gizela i tow. (2343)
—	—	Horeyko Antonina i tow. (4367)
—	—	Brzozowski Jan i Hel. (4452)

GRUNWALDZKA (MIEJSKA) — Dz. VII.

12	1081	Baran Marja (1220)
16	1389	Seibert Piotr i Elżb. (1558)
20	1563	Garncarz Hel., Tad. i tow. (1761)
26	1858	Suszczyńska Karol i Tad. (2597)
30	1427	Steinwurzel Noe i tow. (1781)

HALICKA — Dz. V

1	239	Bardach Henryk, Marja i tow. (230)
2	22	Kapituła rzym.-kat. (9)
2	—	Kaplica Boimów (554)
3	240	Dziedziccy Edward i Stefanja (231)
4	22	Kapituła rzym.-kat. (9)
5	241	Wiaterowa Wanda (232)
6	20 i 21	Kapituła rzym.-kat (8)
7	736	Bank Zw. Sp. Zarobk. (639)
7	242	Oźmiński Józef Stanisław (233)
8	18	Jełowicki Eustachy ks. i Zaleski Mich. (6)
9	243	Goldberg Maks (244)
9	243	Goldberg Sala, Bronisław i tow. (234)
10	17	Uwiera Antoni (5)
11	244	Auerbachowa Marta (235)
12	16	Zubik Aniela (4)
12	279	Beck Jakób Meier, Stern Baruch i tow. (272)
14	15	Ehrlich Klara i tow. (3)
15	280	Jasińska Hel. (273)
16	306	Lerski Mlecz., Łużecka Marja i tow. (294)
17	281	Stauber Dora, Maurycy, Paulina (274)
18	303	Małop. Bank Kupiecki (293)
19	294	Stow. Oszcz. i Kredytu Prac. P. K. P. (286)
20	299	Brunarski Juljusz, Marja i tow. (291)
21	395	Miejska Kom. Kasa Oszcz. (287)
25	298	Gmina m. Lwowa (290)
—	—	Gmina m. Lwowa (391)

PL. HALICKI — Dz. V

1	201	Stark Ludwik, Henryk i tow. (292)
2	362	Adamiak Wanda (635)
3	299	Brunarski Juljusz, Marja i tow. (291)
4	298	Gmina m. Lwowa (290)
5	297	Gmina m. Lwowa (289)
6	1079	Tow. im. Kaczkowskeho (998)
6	376	Gmina m. Lwowa (346)
12A	439	Abrysowski Wład (389)
1	1 i 438	Dr. Hoszowski Wład., Jadw. i tow. (1)
—	—	Gmina m. Lwowa (395)

HAUSMANA PASAŻ — Dz. V.

1	132	Hausmann Juljusz i tow. (109).
2	132	Hausmann Juljusz i tow. (109).
3	132	Hansmann Juljusz i tow. (109).
4	132	Hausmann Juljusz i tow. (109).
5	132	Hansmann Juljusz i tow. (109).
6	132	Hausmann Juljusz i tow. (109).
7	132	Hausmann Juljusz i tow. (109).
9	132	Hausmann Juljusz i tow. (109).

HAUSNERA OTTONA — Dz. IV.

1	335	Riedl Janina i Wrońska Stef. (283)
1a	1156	Riedel Edm. i Kazimierz (1747)
2	122	Haja Izrael, Hinda i tow. (718).
4	129	Ehrenkranz Róża (719)
5	545	Stroiński Stan. i Ernestyna (806)
5	132	Wixel Kalman (720)
7	881	Czeszer Cyla (807)
8	142	Borai Sumer i Zofja (721)
9	882	Ziatkes Chima, Kliersield Bern. i tow. (808)
10	170	Baumwurzel Sala i tow. (722).
11	767	Kurzer Leontyna (809)
11a	766	Ostersetzer Iligenja (810)
12	184	Steinbach Anna (723)
14	363	Mehrer Rylka, Marjem Fischer Oswald (724)
15	421	Iwanejko Franciszek i Marja (813)
16	549	Hahn Dr. Filip i Cec. (725)
18	578	Renner Salomon i Małka (727)

HENINGA — Dz. IV.

1	140	Roseublum Jakób i Regina (115)
2	149	Pjawka Teod. i Anna (123)
2a	1087	Stow. „Agudas Zwie Keller" (1525)
3	1221	Matiaszewska Czesława (116)
4	144	Hoffmann Franciszka i tow. (118)
5	1167	Piątkowska Stan. (1774)
6	145	Krasnopolska Marja (119)
8	643	Pawlik Marja (1898)
8	1226	Dolynka Janina (540)
14	1241	Berezowski Ambroży (1894)
14	1054	Kusmor Dr. Wilhelm (1324)
16	1240	Pańkiw Włodzimierz (2017)
18	1239	Nebytowec Józefa (2016)
19	1274	Wielkoszewska Marja (2045)
20	1238	Moroz Iwan i Anna (2015)
22	1237	Hiebowicki Włodzim. (2014)
24	1236	Petrycka Hel. (2013)
26	1235	Swerydy Stefan (2012)
28	1234	Łotocki Stef. i Otena (2011)
30	1233	Kuiczycki Michał, Olga i tow. (2010)
32	1232	Bikoński Michał i Hrabai Iwan (2009)
34	1231	Sztokajło - Kulczycka Marja (2008)
36	1230	Łysy Elj., Roman i tow. (2007)
38	1194	Martyniec Teod. i tow. (1850)
—	—	Hobler Marja i Kusmer Dr. Wilh. (1496)
—	—	Michalewicz Stanisław i tow. (1771)
—	—	Czajkowski Eust. (1772)
—	—	Harazimowa Zuzanna (1773)
—	—	Spółdz. „Własna Chata" (1807)
—	—	Spółdz. „Własna Chata" (1804)
—	—	Spółdz. „Własna Chata" (1805)
—	—	Kinel Ign. i tow. (1972)
—	—	Spółdz. „Własna Chata" (2039)
—	—	Wózaczyński Jan (2040)
—	—	Cybyk Józef (2041)
—	—	Rohatyński Piotr (2042)
—	—	Giza Dr. Iwan i Olga (2043)
—	—	Kowalów Michał (2044)
—	—	Slinicki Iwan (2046)
—	—	Świtnicki Iwan (2047)
—	—	Spoż. Kooper. „Skup" (2048)

HERBURTÓW — Dz. I.

1	1600	Dylewska Janina (1826)
3	1601	Stefanowicz Irena (2042)
3	2574	Kuryft Dr. Adam (2061)
5	1602	Borak Adolf i Ewelina (2052)
15	2	Bank hipot. (2)
—	—	Szandrowska Marja i tow. (2041)
—	2674	Małek Władysław (2058)
—	—	Zaborska Jan. (2059)
—	—	Zaborska Jan. (2062)
—	—	Zaborska Jan. (2060)

HERMANA JAKÓBA — Dz. III.

1	605	Blankenhamer Joel, Chaim i tow. (483)
2	778	Fuchs Anna, Diener Marja (775)
3	837	Leist Samuel Józef, Maks i tow. (813)
4	513	Izrael. Gmina Wyzu. (902)
5	837	Leist Samuel Józef, Maks i tow. (813)
6	173	Gmina m. Lwowa (124)
7	166—167	Philip Dr. Ign. i tow. (119)
8	174	Stow. rzem. żyd. „Jad Charusim" (125)
9	166—167	Philip Dr. Ign. i tow. (119)
10	296	Stow. rzem. żyd. „Jad Charusim" (857)
11	168	Łoziński Dr. Walery i tow. (120)
12	285	Dresner Markus Wolf i Sara (856)
14	275	Tennenbaum Herm. i Berta (855)
15	562	Roth Rachela (1016)
16	765	Jagia Dawid, Mozes, Chaskiel i tow. (689)
17	171	Sosin Jan (122)
18	766	Orłowska Franc. (611)
19	545	Sosin Anna i Zofja (869)
20	688	Natansohn Józef (586)
21	172	Körner Fryderyka (123)
24	868	Hecht Juljusz, Herzog Lina i tow. (1248)
26	687	Czernik Józef i tow. (557)
42	602	Fertig Ign. (480)
44	819	Bornfeld Chaim (886)
—	588	Szandrowski Wład. (666)
—	588a	„Oikos" S. A. we Lwowie (665)
—	—	Gmina m. Lwowa (596)
—	—	Braun Fania (698)
—	—	Löwenheck Betty (741)
—	—	Matiaszewski Piotr (742)
—	—	Beckman Henryka i Anna (887)
—	—	Blumenfeld Adela, Dora i tow. (945)
—	—	„Oikos" S. A. we Lwowie (946)
—	—	„Oikos" S. A. we Lwowie (947)
—	—	Gmina m. Lwowa (1051)
—	—	Maksymowicz Władysław i tow. (1160)
—	—	Gmina m. Lwowa (1298)

HETMAŃSKA — Dz. V.

6	311	Dr. Stroh Alb. Juljusz (29)
8	312	Ptawicka Felicja, Klimczakowa Jadw. (297)
10	325	Bank Handlowy w Warszawie (302)
12	319	Gotliebowa Sydonja, Frenklowa Lucja i tow. (298)
16	360	Gmina m. Lwowa (333)
18	321	Skarb Państwa (299)
20	35	Gmina m. Lwowa (22)
22	359	Schalf Marja (332)
24	358	Roth Bettl i tow. (331)
—	—	Gmina m. Lwowa (372)
—	—	Gmina m. Lwowa (392)

HOFFMANA OPATA — Dz. IV.

1	355	Skarb Państwa (301)
2	284	Weber Zofja, Engelkreis Maur. i tow. (742)
3	827	Geiehrter Franciszka (924)
4	286	Donner Nechemjasz i Sara (751)
5	828	Berggrün Dr. Herman i Antonina (925)
6	296	Kirschner Julian i tow. (752)
7	846	Grübel Rachel (977)
8	806	Pollo Eugenja (753)
9	847	Tow. Nauk. we Lwowie (997)
10	805	Tymowska Klement. (754)
11	735	Joffes Schulim i Anna (636)
11a	729	Schima Adler i tow. (635)
12	804	Kotowski Feliks i tow. (755)
14	802	Piotrowska Olga (756)
16	801	eWiss Manr. i tow. (757)
18	800	Schatten Herm. i Róża Rosenstreich (758)
20	538	Balicka Zofja (759)
22	522	Fileg Paul. i tow. (760)
24	496	Gründilnger Herm. i tow. (761)
26	494	Welnlös Lizetta (762)
28	721	Jasieniecki Dr. Włodz., Marja i tow. (640)
30	796	Rosenberg Sara, Marc. i tow. (799)
32	765	Damańska Herm. (697)

INWALIDÓW — Dz. II.

1	479	Dankiewicz Arn. i Franciszka (423)
2	481	Opuchlak Amalja (425)
3	26	Papernik Fanna i tow. (1461)
4	474—475	Gmina m. Lwowa (19)
5	33	Brück Abr. Majer i Fania (1462)
7	49	Jurim Mechel, Jakób i tow. (1463)
15	733	Charysz Jan i Meiseis Neite (667)
17	1940	Meiseis Sydon. (2202)
19	1607	Mohr Saul Knose i Ruchla (2201)
21	1606	Hammer Aleksand. (837)
23	734	Sicher Róża, Rischeles Izak i tow. (668)
—	479a	Posament Leop. i Izyd (985)
—	481a	Skarb Państwa (980)
—	481b	Secher Jonas i Rachela (988)
—	—	Meiseis Salom i tow. (2203)

ISSAKOWICZA KS. ARCYB. — Dz. VI.

6	1564	Inż. Krawczyński Wiesław i Jadw. (1950)
7	1643	Wierzbicka Katarz. (1688)
8	1758	Baworowska hr. Marja (1953)
9	1896	Dr. Kuchrski Eug. i Marja Stanisława (2715)
10	1681	Narkiewicz-Jodko Jadw. (2148)
11	1731	Czapelski Kazim. i Stanisław (2201)
14	2701	Martula Janina (4302)
88	1276	Bratnio pomoc techników (1296)
19	2735	Juraszowa Olga ((3348)
20	1279	Frankowska Ewa Marja i tow. (1229)
21	2456	Iżycki Włodz. (908)
22	1228	Sośniakowa Marja (1155)
—	—	Lewiński Stel. i tow. (1683)
—	—	Jurasz Olga (2839)
—	—	Gmina m. Lwowa (3787)

IWASZKIEWICZA — Dz. IV.

1	1408	Gmina m. Lwowa (217)
4	1382	Schif Marc. i Parnas Róża (1551)
5	203	Klasztor pod wezw. Św. Bazylego (181)
6	1396	Schafi Roman, Parnas Róża (1558)
7	1429	Fundusz krajowy (1327)
2	1340	Gmina m. Lwowa (1389)
44	1430	Podgórska Józefa (1437)
8	1880	Nieduszyńska Stan. (2538)
11	933	Pieńkoś Jan, Katarz. i tow. (792)
14	94	Gagatkowa Zofja (74)
15	918	Gmina m. Lwowa (778)
23	1277	Jaremko Franciszka (1217)
29	1612	Pindns Józef i Aleksandra (1146)
30	193	Terlecki Michał i Roman (171)
40	1405	Dr. Pokorny Bruno (1136)
46	1925	Markiewicz Władysław (2660)
58	1985	Pichel Hel. i Stanisław (2487)
62	196	Gramiak Katarz. i Mikoł (174)
64	197	Bamburowicz Marja, Karol, Antoni i tow. (175)
66	198	Oborzyńska Józefa (176)
68	199	Gieroni Rozalja (177)
72	1983	Wojnarowicz Stanisław i Franciszka (2428)
76	195	Borkowski hr. Duniu i tow (173)
78	1902	Lichtenberg Władysław iTeresa (1649)
70	201	Pawłowski Marcin, Anna i tow. (174)
74	202	Jaworska Hel., Jan i tow. (180)
86	2157	Toth Wiktor i Marja (1653)
—	194	Terlecki Mich. Roman (172)
—	200	Fa Sokal i Lilien (178)
—	—	Wojnarowicz Stanisław i Franciszka (890)
—	—	Pichler Hel. i Stanisław (891)
—	—	Pichler Hel. i Stanisław (893)
—	—	Knopf Zygm. (1993)
—	—	Konw. SS. Bazyljanek (1908)
—	—	Treter Dr. Mieczysław, Jan i tow. (1549)
—	—	Gramiak Mikoł. i Katarzyna (1994)
—	—	Gmina m. Lwowa (2315)
—	—	Kłak Wiktorja, Antoni i tow. (2429)
—	—	Oborzyński Wikt. (2483)
—	—	Kupczyński Jan i Dr. Stanisław (2464)
—	—	Sosnowska Michał. (2503)
—	—	Monastyr im. św. Włodzimierza (3659)
—	—	Golch Hel. (2740)
—	—	Jaremko Franciszka (2761)
—	—	Kłodnicka Władysł. (3302)
—	—	Seiler Jakób (3004)
—	—	Żurakowski Jan (3018)
—	—	Strulyńska Hel. (3083)
—	—	Łuszczyński Zygm. (3198)
—	—	Pawłowska Katarz. (3246)
—	—	Pawłowski Franc., Bronisława i tow. (3245)
—	—	Mochoń Anna, Roman i tow. (3247)
—	—	Bębea Karol (3330)
—	—	Melnyk Mikoł. (2465)
—	—	Czajkowski Ant. (3475)

JABŁONOWSKICH — Dz. V.

1	337	Kirschner Gustaw (312)
2	471	Klimowicz Janina (3022)
3	53	Schalf Maur. i tow. (37)
4	472	Klimowicz Janina (419)
5	594	Skarb wojskowy (505)
6	995	Klimowicz Karol (852)
8	1667	Kitz Emil (2189)
8a	473	Stoff Dr. Zygm. i Rosenberg Róża (420)
9	971	Łubieńska hr. Marja (829)
10	474	Karp Chana (421)
11	593	Gmina m. Lwowa (504)
12	475	Piortner Abr. i Klara (422)
14	476	Wajdowski Sewer. (423)
16	2015	Dr. Bleicher Leon i Klara (2654)
18	1761	Humiecki Jan (2256)
20	1693	Dobiecki Dr. Stan. i tow. (2098)
22	1694	Stróżecka Rypsyna i tow. (2097)
24	1748	Hupert Irena i tow. (2360)
26	1749	Rossowa Marja Kamila (2361)
36	2220	Gutwald Zygm. (2086)
46	960	Landes Lola (818)
28	1750	Rotenberg Adolf (2362)
32	1897	Bodek Dorota (2426)
34	1287	Meisel Gnsia, Marja i tow. (1158)
34a	2315	Lebenwohl Sender (2195)
42	1828	Kaliniewicz Marja (2527)
—	—	Skarb Państwa (760)
—	—	Gmina m. Lwowa (3739)
40	1172	rKuszewska Anna i Krogulska Jan. (1010)
44	982	Blumenfeld Ludwika (840)
—	—	Gmina m. Lwowa (5417)
2	57	Rezydencja Tow. Jezusowego we Lwowie (41)
—	—	Gmina m. Lwowa (404)

JACHOWICZA — Dz. II.

28	1377	Littman Kopel (1460)
1	1313	Türkisch Maur. i Amalja (1618)

2	1287	Tow. „Jad. Charuzim“ (1328)
3	358	Polturak Markus i tow. (321)
4	1584	Vogelläuger Ign. (1994)
5	358	Polturak Markus i tow. (321)
6	1507	Leinwald Amalja (1965)
8	1530	Hagler Nuchim i tow. (1961)
9	942	Gorowicz Dr. Stan. (957)
11	1666	Löw Chana Reb. (2348)
11a	1665	Stütz Feiga, Dr. Wilhelm i tow. (2347)
15	1664	Atlas Józef i Paul. (2346)
16	1460	Ausschnitt Izak, Knoepel Laura i tow. (1877)
17	664	Leinwald Adela (1544)
18	1461	Horowitz Witta i Zucker Berisch (1382)
19	645	Braude Jechel (1542)
20	1373	Schwarzwald Majer (1384)
21	674	Hahn Józefi i tow. (1377)
22	1374	Wittels Ign., Oskar i tow. (1665)
24	1375	Kipen Chaskel i tow. (1664)
26	1376	Hahn Ozj. (1381)

Św. JACKA — Dz. I.

2	954	Gmina m. Lwowa (812)
3	887	Gmina m. Lwowa (748)
4	1420	Karowiec Dr. Klaudj. i Wanda (502)
5	2578	Świderska Zofja (4275)
8	1760	Wallerstein Berta (2395)
10	1422	Wnrzel Gittla, Wolken Irena i tow. (1560)
6	1421	Zbiegień Ign. (1491)
8	1760	Wallerstein Berta (1492)
12	1423	Róg Kazimierz (1402)
14	1698	Zgrom. SS. Urszulanek we Lwowie (1545)
16	1783	Łubieńska hr. Zofja, Bronikowska i tow. (3674)
26	2908	Woszczak Karol (5358)
28	2880	Bartmańska Aleksand. i Dr. Mieczysław (5359)
—	—	Gmina m. Lwowa (5360)
—	—	Firma Stillerowska (1188)
—	—	Poprawski Maciej i Dec Wiktorja (1561)
—	—	Domosławski Henr. (3360)
—	—	Długosz Stefan i Zuz. (3389)
10a	1419	Weller Michał i Gittla (1277)
1	835	Gmina m. Lwowa (710)
—	—	Oberhard Róża (1278)
—	—	Łubieńska hr. Zofja, Bronikowska i tow. (1189)
—	2867	Zygarliński Kazim. (3446, 3447)
—	—	Inż. Kilar Włodz. i tow. (340)
—	—	Szymańska Marja (3417)
—	—	Kisz Michał i Olga (3528)
—	—	Tow. bud. dom. dla urzędn. ((3197)
—	—	Tow. bud. dom. dla urzędn. (1200, 3194, 3400)
—	—	Haas Mikołaj i Marja (3447)
—	—	Stachowicz Stanisława (4005)
—	—	Prokesch Marja (4022)
—	—	Inż. Gjalokay Wład. i Anna (5327)
—	—	Domosławska Marja (5328)
—	—	Chortyński Chrapek Miecz. (5357)
—	—	Domosławska Marja (5329)
—	—	Domosławska Marja (5332)
—	—	Dr. Reiss Maur. (5336)
—	—	Tartelraub Dora i tow. (5330)
—	—	Firma Stillerówka (5570)

KR. JADWIGI — Dz. II.

1	272	Umrath Wilhelm (240)
2	1354	Tennenbaum Pejsach i Dora (1574)
3	1355	Ubezp. Spol. (1671)
6	1637	Klernicka Aniela (2138)
8	1638	Helt Mojż. (2139)
10	1663	Garfunkel Henr. i tow. (2140)
12	1577	Zucker Berisch, Chaim i tow. (1596)
14	1421	Stow. dobrocz. Gali Eld“ (1598)
16	1855	Taub Dreila r. Róża (2445)
18	1756	Christmann Wilhelm, Barbara i tow. (1599)
19	1407	Koch Cecylja i tow. (1646)
20	1750	Dr. Bartel Józef i Rozalja (2143)
21	1406	Knauer Józef Majer i taw. (129)
22	1743	Knrzer Róża (2144)
23	1378	Rosen Züsce (1660)
24	1695	Baron Estera, Schmertel Lotta (2145)
25	1372	Rubenzahl Est. i tow. (1661)
26b	1696	Katz Izyd. i Berta (1600)
27	1476	Patryn Dr. Adam i tow. (2503)
28	1775	Salacki Alfr., Emilja i tow. (2503)
29	1458	Smerekowa Józ., Bielecki Wacł. i tow. (1710)
30	1837	Klieger Reg., Ickowicz Rózla (2503)
31	1570	Mestel Rafael (2151)
32	1838	Pops Leiser i Reg. (2502)
33	1795	Dr. Schneid Ign., Salomea i tow. (2574)
34	1839	Allesowa Ewel., Dr. Alles Zygm. i tow. (2501)
35	1808	Starek Jan i Anna (2573)
36	1840	Winnitz Emil, Ratz Jakób (2500)
38	1650	Kajetanowicz Kazimiera (2192)
38a	1869	Dr. Patryn Adam Jakób i tow. (2193)
39	2195	Kornhaber Hel. i tow. (3395)
45	1945	Brojde Dr. Norb. i tow. (3379)
47	2299	Mackiewicz Stefan (3381)
—	—	Granat Józef i Marja (1680)
—	—	Oplat Leon (1722)
—	—	Hruszowicz Katarz. (2220)
—	—	Gmina m. Lwowa (2986)

JAGIELLOŃSKA — Dz. V.

1	133	Galic. Kasa Oszcz. (110)
2	175	Powsz. Bank Związk. w Polsce S. A. (148)
3	830	Wiener Bank Verein (784)
4	536	Fund. im. Leona Silbersteina (476)
5	851	Sokołowska Elżb. i tow. (785)
6	174	Hausman Efroim Fischel i tow. (785)
9	638 i 687	Rusocka hr. Jadw. i Lasocka hr. Zofja (582)
10	172	Dzięddzielewicz Dr. Ant. (145)
11	136	Wurm Maur. (112)
11a	860	Plich Józef i Rozalja (793)
12	170	Zakład dla niewiecz. (143)
114	169	Rozwadowski Wiuc. (142)
15	746	Stadler Chaim i Sara (680)
16	149	Hescheles Ryfka (123)
17	719	Kauczyńska Marja, Hoszowski Dr. Wład. (656)
18	150	Hescheles Ryfka i Reg. (1033)
19	970	Mieses Zygfr. i Reg. (1033)
19 i 20	137	Wechsler Leser i Rikia (113)
22	625	Dr. Burstin Lusia, Dr. Grüner Szym. i tow. (569)
24	148	Gerner Maur., Vogel Woli Daw. i tow. (122)
—	—	Peczenik Dr. Karol, Reg. i tow. (2835)
—	—	Taube Berisch i Weinfeld Pinkas (2836)
—	—	Gmina m. Lwowa (2976)
—	—	Schmierer Emil i Est. (3439)

JAŁOWIEC — Dz. IV.

181	—	Kupczyńska Aniela (1709)
—	249	Tannenbaum Deb., Jakób i tow. (214)
—	254	Wygodzina Zofja (216)
—	256	Hutynkiewicz Ant. i Agnieszka (218)
—	258	Rohatyn Lea, Markus i tow. (220)
—	260	Kowalska Bron. Elżb. i tow. (222)
—	261	Guttleisch Berl, Gold Nat. i tow. (223)
—	537	Szydlak Marja, Stanisław. Hel. i tow. (444).
—	547	Pierzchawka Tekla (453)
—	548	Pierzchawka Tekla (454)
—	569	Gojawiczyńska Emilja (472)
—	644	Tow. „Necach Izrael“ (541)
—	678	Szydlak Karolina, Michał i tow. (548)
—	679	Konińska Michał. (549)
—	680	Pasierski Jan,, Marja, Wiktor i tow. (550)
—	681	Kugel Reb. (551)
—	682	Ukrain. Kraj. Tow. Opieki nad Inwalidami (552)
—	683	Andraszek Franciszek, Romanów Olena i tow. (553)
—	685	Andraszek Anna (555)
—	612	Kugel Reb. (557)
—	687	Stryjska Katarz. (558)
—	688	Kozlowski Jan i tow. (559)
—	—	Cerkiew gr.-kat. św. Jura (563)
—	—	Rohatyn Lea, Markus, Salomon i tow. (564)

—	—	Ukrain. Kraj. Tow. Opieki nad Inwalid. (565)
—	—	Skarb Drogowy (627)
—	1129	Gromadowski Stan. (638)
—	1146	Kozlowska Karol. (684)
—	—	Chrymanowicz Olena (823)
—	1132	Gromadowski Józ. i Anna (1003)
—	433	Gałązka Marjanna, Joanna i tow. (1004)
—	894	Porda Józefa, Marja, Katarzyna i tow. (1102)
—	1144	Kosiewicz Józefa i Marcela (1148)
—	1141	Kalicińska Karol. i Wasylewicz Marja (1192)
—	—	Smoliński Piotr i Marja (1193)
—	—	Andraszek Franciszek (1241)
—	—	Andraszek Franc. (1242)
—	—	Andraszek Franc. (1243)
—	—	Kosiba Adam, Michał., Hel. i tow. (1253)
—	—	Borkowska Ludw. (1443)
—	1127	Kukisz Michał (1442)
—	—	Belf Dora (1446)
—	—	Smoliński Piotr i Marja (1478)
—	—	Kaniokowa Aniela (1498)
—	—	Kamińska Michał. (1497)
—	1128	Blicharska Kornel., Aniela i tow. (1500)
—	—	Blicharski Stan., Kornelja i tow. (1501)
—	1090	Olszańska Genof. (1514)
—	—	Kozłowska Karol. (1515)
—	—	Markiewicz Paul. i tow. (1533)
—	—	Patraszewska Paul. i tow. (1534)
—	—	Popowicz Teodat (1535)
—	1130	Sawka Dymitr (1536)
—	—	Pierzchawka Tekla (1537)
—	1213	Płoszaj Franciszka i Marja (1539)
—	—	Borkowska Anton. (1539)
—	1131	Gałązka Jan (1540)
—	—	Wollach Zaiel (1541)
—	—	Pierzchawka Tekla (1542)
—	1088	Gojawiczyńska Emilja i Krajduba Emilja (1543)
—	1134	Musiejowska Katarz. (1546)
—	—	Stecki Adolf, Hrabiec Stefanja i tow. (1547)
—	—	Gojawiczyńska Emilja (1548)
—	—	Stecki Adolf, Stefanja i tow. (1549)
—	—	Katz Zygm. (1561)
—	—	Kluk Józef, Katarz. i tow. (1676)
—	—	Kozlor Karolina i tow. (1716)
—	—	Gmina m. Lwowa (1745)
—	—	Andraszek Franc. (1750)
—	—	Andruszek Franc. (1751)
—	—	Ćwinarowiczowa Michał. (1756)
—	—	Bily Jan (1757)
—	—	Fund. Euer. Urz. Ziemsk. Banku Kredyt. (1762)
—	—	Bełtowski Jacek i tow. (1799)
—	—	Fisch Samuel (1828)
—	130	Buschbaum Rozalja (1830)
—	—	Andrus Aniela (1832)
—	—	Hewrys Antoni (1833)
—	—	Mendnik Michał. (1834)
—	—	Górai Ant. i Bronisława (1835)
—	—	Borkowska Ludw. (1836)
—	—	Soika Dr. Grzegorz (1837)
—	—	Ziembowicz Karol (1843)
—	—	Gmina m. Lwowa (1845)
—	—	Katz Zygm. (1846)
—	—	Katz Zygm. (1847)
—	—	Katz Zygm. (1848)
—	1191	Parnes Daw. i Izr. (1878)
—	—	Mosiuk Jerzy i Antonina (1879)
—	—	Kalinowski Leon (1880)
—	—	Kurdziel Piotr (1881)
—	—	Fisch Samuel (1882)
—	—	Pacyn Zygm. i Zofja (1884)
—	—	Łuszczyński Dawid (1885)
—	—	Góryl Hel. (1883)
—	—	Litwinowo Anna (1906)
—	—	Katz Zygm. (1933)
—	—	Feldman Fryderyk (1934)
—	—	Schubert Ign. Alojzy (1967)
—	—	Rausch Paul. (1887)
—	—	Węgrzynowska Marja (1888)
—	—	Zawerbny Maksym. i Łucja (1889)
—	—	Kilmowicz Marjan Adam (1985)
—	—	Gałuszka Anna (1987)
—	—	Stow. „Przystań Społeczna Św. Franciszka“ (1988)
—	—	Gmina m. Lwowa (1989)
—	—	Gałązka Karol i Michał. (1999)
—	—	Krenzler Marja (1995)
—	—	Kiljan Józefa (1997)
—	—	Gałązka Karol i Michalina (1998)
—	—	Szygiewicz Stanisław i Katarz. (2019)
—	—	Petraszewski Adolf (2022)
—	—	Fisch Samuel (2036)
—	—	Hrabec Stefanja (2030)
—	—	Fa „Zakłady Przemiału Zboża“ Ska z o. o. (2085)
—	—	Henchen Marcin i Elżbieta (2101)
—	—	Wisłocka Marja, Irena i tow. (2102)
—	1186	Antoaów Marja (2104)
—	—	Freidenbergg Lubin i Hel. (2152)
—	—	Inż. Berson Lucjan (2157)

JANA Z DUKLI — Dz. VI.

5	2859	Veltz Stanisława (9366)

Św. JANA — Dz. VII.

1	512	Winter Salom. i Sab. (410)
1	512	Barszczyński Józef i tow. (440)
2	619	Synagoga (493)
3	431	Winter Salam. i Sab. (347)
4	482—483	Sparer Mechel i tow. (389)
—	—	Gmina m. Lwowa (1050)

JANOWSKA — Dz. II. i VII.

1-3	281—288	Skarb wojskowy (256)
2	1668	Sprecher Gizela (2330)
4	1667	Sprecher Gizela (2231)
5	1964	Kokonowska Leont. (2609)
6	354	Thieberg Kazimierz (317)
7	289	Skarb wjskowy (258)
8	354	Thieberg Kazimierz (316)
9	877	Fang I. Bohin Berta (512)
9	2085	Jampoler Józei i Mina (2324)
10	353	Janecki Karol (315)
11	290	Kuflik Beru. (259)
11a	1146	Laszczower Berta i tow. (1180)
12	352	Brück Sams. Hirsch i tow. (313)
12a	1197	Rosner Hena i tow. (1682)
14	928	Fewel Róża i tow. (914)
14	349	Trlester Henryka (310)
15	117	Laszczower Berta i tow. (1369)
16	927	Brunner Abisch i tow. (913)
17	292 i 296	Skarb wojskowy (261)
18	916	Schün Adolf (900)
19	292 i 296	Skarb wojskowy (261)
20	345	Tiger Izak (306)
21	292 i 296	Skarb wojskowy (261)
21	827	Neuhaus - Doctor Elfryda i tow. (762)
22	343 i 344	Urich Mojż. i Toni (305)
23	292 i 296	Skarb wojskowy (261)
23	2072	Bialiklewicz ks. Karol (2881)
24	874	Auerbach Adolf (809)
25	817	Zakł. kilimk. Ska z o. o. (752)
27	298	Neuhaus Elfryda i tow. (263)
28	921	M. J. Auerbach i Syn (896)
29	299	Neuhaus Elfryda i tow. (264)
30	1786	Faust Chaja (2320)
31	1847	Laugier Jan, Jadw. i tow. (2809)
32	1787	Faust Izr. (2319)
33	953	Stefańska Elżb. (928)
34	342	Zakł. sierót izr. (303)
35	1655	Ulrich Beila (2364)
36	1029	Feldmann Salomea (932)
36a	83	Fund. im. Ottylji Schalf (1494)
37	1708	Despinoix Antoni i Kazimiera (2363)
38	341	Zgrom. SS. Felicjanek (302)
93	1023	Pineles Zygm. i Ernestyna (899)
40	340	Zgrom. SS. Felicjanek (301)
41	542	Sottykiewicz Dr. Włodz. (481)
41	2063	Schlöser Józei i Rozalja (2621)
42	339	Zakł. sierót im. św. Heleny (300)
43	533	Świrski Mikołaj i Marja (471)
43a	303	Pinelesowa Cec. (268)
43	2219	Bogeu Hudt (3845)
44	714	Brendel Daw. i Kanarjenstein Klara (649)
45	304	Badiakowa Giz. (269)
46	714	Brendel Daw. i Kanarjenstein Klara (649)

47	820	Oryszczak Wład. i Karolina (755)	110	317	Reiter Józefa, Buczyński Józ. i tow. (283).	—	— Kwiecińska Eleonora (2629).
48	2026	Halpern Abr. Leizor i Ida (3077)	111	311	Jedlich Elj. i tow. (276).	—	— Wolak Gustawa (2664).
49	305	Jagniewski Jan i Anna (270)	112	316	Grzyb Daniel (282).	—	— Kari Rozalja i tow. (2721).
			113	1109	Ruff Hel. (1064).		Fabr. gnzików i grzeb. (2785).
50	1520	Lauterstein Jakób i Elsig (2062)	114	315	Rosner Fryderyk i tow. (280).	—	— Ruff Markus Berisch i tow. (2791).
			118	314	Rosner Fryderyk (279).	—	— Daszkiewicz Bogumiła (2797).
51	815	Wasowiczowa Eug. i tow. (750)	119	1939	„Terma" Sp. z o. o. (3413).		
			120	681	Skarb wojskowy (619).	—	— Simon Marja i tow. (2878).
52	1521	Lauterstein Jakób i Elsig (1941)	124	312	Reizes Aron i tow. (277).	—	— Chorysz Janina (2880).
			126	1240	Reizer Bilme i tow. (858).	—	— Sołtykiewicz Jan (2912).
53	306	Szklar Tomasz (271)	128	1016	Gmina m. Lwowa (857).	—	— Tow. św. Stanisława Kostki (2924).
54	665	Lwowskie Tow. akc. browarów (606)	130	879	Gmina m. Lwowa (1036).		
			132	879	Gmina m. Lwowa (1036).	—	— Orzeł Hel. (289).
55	307	Weitzner Jakób i tow. 272)	134	530	Fund. hr. Skarbka (429).	—	— Gmina m. Lwowa (1762).
			—	299	Zadrzycka Karol. (1080).	—	— Bisanz Filip i Katarz. (1807).
			—	310	Gmina m. Lwowa (275).		
56	1212	Żurawiecki Edw. i Bolesł. (1164)	—	311	Gmina m. Lwowa (1035).	—	— Dietrich Marja i tow. (1890).
			—	313	Rosner Fryderyk (278).		
57	612	Presch Karol i Paul. (1846)	—	315	Szpital Izr. (281).		
59	308	Frankowska Marja (273)	—	328	Izr. Zakł. sierót (293).	—	— Szpak Jan i Stanisława (2553).
60	336—338	Thon Dr. Teod., Maks i tow. (299)	—	329	Izr. Zakł. sierót (294).		
			—	535	Hescheles, Bayer Gittla i tow. (474).	—	— Micińska Marja (2831).
60	332 i 333	Schmelkes Zofja (296)				—	— Mayer Chrystjan Schön Edm. (2876).
61	1213	Kwiatkowska Jan. (1163)	—	612	Holicki Franc. i Adela (558).		
62	335	Piechowicz Włodz. i tow. (298)				—	— Muszak Marja (3076).
			—	612	Aczkiewicz Marja (560).	—	— „Fabrol" S-ka z o. o. (3152).
63	1080	Skarb wojskowy (1102)	—	1017	Junak Mich. i Katarz. (864).		
64	1298	Konw. Braci Mniejszych (929)	—	1817	Kostilek Salomea, Zakrawacz Kazim. (2725).	—	— Jacyk Maksym. (3182).
						—	— Młyny Parowe i Zakł. Przem. J. Thorn i Syn S. A. (3235).
66	334	Konw. OO. Reformatów (297)	—	1844	Kornhaber Izak i Sara (2332).		
67	2120	Pawłowska Zofja (3732)				—	— Krzesik Jan i Marja (3251).
71	561	Robotycki Franc. i tow. (498)	—	1909	Brüh Aron (2601).	—	— Sobol Marja (3266).
			—	1913	M. J. Auerbach i Syn (2727).	—	— Łomnicki Marjan (3287).
72	865	Muszak Marja (798)				—	— Kuźniewicz Winc. (3306).
73	1642	Robotycki Franc. (2349)	—	1924	Reller Jeanetta (2328).	—	— Piechowicz Włodz. i Marja (3361).
72 i			—	1950	Stachyr Franc. i Adela (2630).		
74	324	Thorn Józef (2426)				—	— Sieder Mendel (3368).
74	330 i 331	Stroh Szajdla (295)	—	2038	Lipschütz Felga i Elj. (2513).	—	— Mikoda Jan i Marja (3384).
74	2130	Krieg Norb. i Sala (3578)				—	— Grzyb Daniel i Włodz. (3410).
75	543	Palewicz Jan (482)	—	2096	Mandziukowa Eug. (1514).		
77	1361	Konopacki Franc. (863)	—	2215	Ryglar Władysław (3500).		
78	327	Izr. Zakł. sierót (292)	—	—	Turczyn Anastazja (6).	—	— Grzyb Daniel i Włodz. (3411).
79	1892	Ostrowska Anna i tow. (2123)	—	—	Gmina m. Lwowa (902).		
			—	—	Izr. Gmina wyzn. (903).	—	— Kober Bern. i Marja (3431).
80	326	Czudżak Olga i tow. (291)	—	—	Śliwińska Łucja (992).	—	— Robotycka Jadw., Franc. i tow. (3453).
80	3206	Filipowicz Stel. (2596)	—	—	Rosner Fryderyk (1325).		
81	612	Holicki Franc. i Adela (558).	—	—	Sekler Perla i tow. (1330).	—	— Messner Franciszka (3491).
			—	—	Majek Marcin (1504).	—	— Kubów Piotr i Janina (3493).
88	867	Müllerowa Mina i tow. (800).	—	—	Skarb Państwa (1551).		
			—	—	Kurzrok Maur. i tow. (1714).	—	— Rataj Józef i tow. (3495).
90	222	Durst Jakób (288).	—	—	Langner Dr. Roman i tow. (1726).	—	— Juszkiewicz Józef (3497).
92A	810	Sekler Salamon (745).				—	— Boraczyński Henr. (3501).
93	535	Gmina m. Lwowa (473).	—	—	Pineles Ernest. i Zygm. (1803).	—	— Schweitzer Juljusz i tow. (3503).
94	1482	Stadtmüller Ludwik i tow. (1103).				—	— Łoziński Leon (3504).
			—	—	Neuhaus Doctor Elfryda i tow. (2173).	—	— Kühl Izaak i Dawid (3556).
96	1885	Krzesik Marja i tow. (2512).				—	— Firma „Altschüller" (3572).
			—	—	Szeliga Dr. Mieczysław (2248).	—	— Harlos Johan i Marja (3581).
97	784	Skarb Państwa (720).					
98	534	Gmina m. Lwowa (472).			Kornblüth Albert (2325).	—	— Kasa Zapom. i Pogrzeb. (3585).
100	319	Czudżakowa Olga i tow. (285).	—	—	Kornblüth Albert i Róża (2326).		
						—	— Gmina m. Lwowa (3602).
101	1015	Dreher Leon i Marja (860).			Löwenheck Betta (2329).	—	— Wurm Nuchim (3603).
101	2079	Bruh Józef i tow. (831).			Löwenheck Betta (2330).	—	— Gmina m. Lwowa (3605).
102	822	Ruff Markus i tow. (757).			Kornhaber Ign. (2331).	—	— Sobel Marja (3642).
103	960	Juglak Ludwika i tow. (859).			Löwenheck Betta (2334).	—	— Czernik Józef i tow. (3672).
					Ruff Markus i tow. (2371).	—	— „Łuszczarnie Parowe Jedlin" S. A. (3687).
104	318	Terlecka Eug. i tow. (284).			Mesner Franciszka i tow. (2590).		
105	1013	Dreher Leon i Marja (847).				—	— Drezner Salomon (3688).
107	1014	Eck Dr. Leon i tow. (848).			Krzesik Jan i Marja (2531).	—	— Zadrzycka Karol. (3699).
109	932	Midlach Karolina (850).	—	—	Wolak Gustawa (2598).	—	— Robotycki Franc. (3700).

—	—	Seeman Dora (3706).	3	1963	Artymowicz Oktaw i Białor skórska Hel. (2587).
—	—	Georgiczuk Władysława i tow. (3707).	7	2026	Parafja gr.-kat. (4345).
—	—	Fleischer Edw. (3714).	16	2129	Tyska Stanisława (3261).
—	—	Fleischer Edw. (3715).	18	2128	Rosyk Franciszek, Wolański Winc. (3260).
—	—	„H. Zaremba" i S-ka (3731).			
—	—	Lauer Klara (3733).			
—	—	Schwarz Rachela (3734).			NAD JAREM — Dz. I.
—	—	Sandler Reg. (3735).			
—	—	Kasa Zapom. i Pogrzeb. (3736).	1	2849	Zw. mieszk. „Własna Strzecha" (4415).
—	—	Czudżakowa Olga i tow. (3737).	2	2857	Zw. mieszk. „Własna Chata" (4475).
—	—	Weitz Jakób i tow. (3739).	3	2850	Zw. mieszk. „Własna Strzecha" (4415).
—	—	Eidler Azrjel i Lorcia (3740).	4	2856	Zw. mieszk. „Własna Strzecha" (4475).
—	—	Gmina m. Lwowa (3742).			
—	—	Zech Maur. i tow. (3751).	5	2851	Zw. mieszk. „Własna Strzecha" (4415).
—	—	Harasym Julja (3754).			
—	—	Zadrzycka Karol. (3759).	6	2855	Zw. mieszk. „Własna Strzecha" (4475).
—	—	Zadrzycka Karol. (3760).			
—	—	Zadrzycka Karol. (3761).	7	2852	Zw. mieszk. „Własna Strzecha" (4415).
—	—	Zadrzycka Karol. (3762).			
—	—	Spalińska Marja (3790).	9	2853	Zw. mieszk. „Własna Strzecha" (4415).
—	—	Królik Marceli (3815).			
—	—	Bechmetiuk Dr. Izyd. (3825).	12	2854	Zw. mieszk. „Własna Strzecha" (4475).
—	—	Wacławska Zofja (3827).	—	—	Gmina m. Lwowa (3740).
—	—	Mazur Wojc. i Olga (3828).			
—	—	Pazowska Walerja (3829).			
—	—	Jurkiewicz Kazim. i Julja (2830).			JASNA — Dz. II.
—	—	Łopaczek Elj. i Anna (3832).			
—	—	Mrożek Elżb. (3833).			
—	—	Richtscheid Franc. (3834).			
—	—	Durst Dr. Fryd. (3858).			JOSAFATA — Dz. V.
—	—	Fund. kwat. wojsk. (3891).			
—	—	Homol Karol (3909).	1	268	Bienenwald Abr. i tow. (361).
—	—	Gmina m. Lwowa (3910).	2	741	Rad Mojż. i tow. (675).
—	—	Czarna Petron. 3923().	3	1323	Berger i Eugenja (1628).
—	—	Mazur Marja (3924).	4	1242	Pistol Anna (1475).
—	—	Hummlowa Petron. (3965).	5	1324	Garfunkel Szyfra (1629).
—	—	Fleischer Marja (3971).	6	1243	Rosenfeld Henryk i tow. (1476).
—	—	Silbermann Hirsch i tow. (3973).	7	636	Georgiczuk Władysława i tow. (1527).
—	—	Mandrychowski Michał i Karolina (398)7.	8	1244	Wander Anna (1477).
—	—	Sudhoff Jan i tow. (3986).	9	623	Floman Rebeka i tow. (1526).
—	—	Mandrychowski Michał i tow. (3989).	10	706	Harbuzowa Marja i tow. (1540).
—	—	Pięciorak Franc. i Eleon. (3988).	11	621	Schapira Laura i tow. (1525).
—	—	Kleszkowski Stel. i Eugenja (4000).	12	70	Notowicz Jakób i Fela (1541).
—	—	Seemann Olga (4005).	13	69	Kohn Jakób i Dom sierót żyd. (53).
—	—	Gmina m. Lwowa (4019).	—	—	Gmina m. Lwowa (2983).
—	—	Król Aleksand. i Marja (4020).			
—	—	Tecajko Marja (4051).			
—	—	Friedhofer Reg. (4056).			BERKA JOSELEWICZA — Dz. III.
—	—	Gmina m. Lwowa (4069).			
—	—	Kowalski Józef i Marja (4070).	2	924	Gelernterowa Dora i tow. (910).
		Barańska Kamila (4074).	3	806	Sum Selig i tow. (741).
			4	709	Drucker Hena i Scheerowa Róża (646).
			5	1096	Fund. Rappa Wolfa (1120).
		JAPOŃSKA — Dz. VI.	6	694	Rappaport, Kretz Eugenja (632).
			7	1095	Glanzer Chana (551).
1	1692	Dwornicki Stan. i Hel. (2589).	8	695	Maj Bern. i Scheindla Leja (633).
2	2239	Instyt. dla urz. i podurz. P. K. P. (2476).			

9	84	Schweitzer Joel i Dora (1410).	
10	696	Neuer Abr. i tow. (634).	
11	89	Lublin Eisig, Nechuma i tow. (1510).	
11A	796	Schneid Henia i tow. (731).	
12	697	Kornblum Elj. i tow. (635).	
15	894	Goldscheider Adela (547).	
16	449	Stark Henryka i tow. (397).	
17	795	Glanzer Chaim, Jakób (730).	
18	465	Gmina wyzn. żyd. (413).	
19	1119	Ehrenpreiss Hendla, Propst Rachela i tow. (1211).	
20	464	Mensch r. Klahr Henia i tow. (412).	
21	1202	Kanner Hania i Ungar Scheindla (1210).	
22	1498	Aszkenazè Lea i tow. (1984).	
23	1097	Rappaport Seida i tow. (1158).	
24	463	Sold Szymon i Hinda (411).	
25	404	Klein Reg. i Bass Gitla (359).	
26	462	Fund. „Marbice Tbora" (410).	
27	886	Hammer Malwina i Lilija (820).	
29	780	Lauterstein Jakób (716).	
—	463	Gruber Benjamin i tow. (3092).	
—	—	Heilman Juda i tow. (1985).	
—	—	Gruber Złata (1986).	
—	—	Falter Artur (2212).	
—	—	Schapira Lea i tow. (2607).	
—	—	Gmina m. Lwowa (2930).	

ŚW. JÓZEFA — Dz. IV.

1	826	Jakobi Jan, Karol i tow. (947).
2	813	Stachiewicz Adam i Gizela (942).
3	865	Eisenberg Fani (1020).
4	814	Udziela Zofja, Zbign. i tow. (943).
5	866	Huzarowa Wilhelm. (950).
6	815	Jacobi Aniela, Marja i Lidja (944).
7	905	Sołtys Paul. i Władysław (951).
8	816	Widawska Marja (945).
9	904	Gryglewska Joanna (603).
10	817	Moczulska Zofja (946).
12	868	Wurzel Anna (952).

PL. ŚW. JURA — Dz. V.

1	30, 31, 32, 34, 35, 38, 39, 55, 92, 710	Zakł. wych. nauk. Zgrom. „Sacre Coeur" (22).
2	58	Metropolja gr.-kat. (41).
3	549	Gr.-kat. Arcybisk. (66).
4	87	Arcybisk. gr.-kat. (66).
5	88	Arcybisk. gr.-kat. (66).
6	1122	Gallet Zygm. i Anna (1083).
7	1099	Schlafrig Elj. (1181).
8	1100	Krywokulska Olga (1091).
—	89 619, 620	Kapituła gr.-kat. (68).

JUSTGLACÓWKA — Dz. I.

—	537 i 567—8	Śniadowski Wład. i Wanda (474).
—	828	Maksymowicz Michał i tow. (704). 7
—	—	Goldberg Dr. Daw. i Schönfeld Dr. Maks. (2045).
—	—	Gmina m. Lwowa (3321).
—	2187	Höflinger Władysława (3340).
—	—	Höflinger Władysława (3391).
—	2269	Kowalska Stanisława (3418. 3474).
—	—	Dr. Schönfeld Maksym. (3458).
—	—	Prnch Julja (3473).
—	—	Dr. Schönfeld Maksym. (3474).
—	—	Babath Klara (3477).
—	—	„Gaz" Fabr. Gazów Przem. S. A. (3478).
—	—	Gmina m. Lwowa (3681).
—	—	Mrozowska Wanda (3952).
1. 2, 3. 4		Śniadecki Wład. (3953).
—	—	Stoblecki Józef (4204).
—	—	Höflingerowa Wład. (4284).
—	—	Świadomski Wład. (4416).
—	—	„Gaz" Fabr. Gazów Przem. S. A. (4779).
—	—	Tow. Robót Techn. S-ka z o. o. (4987).
—	—	Michnra Dr. Władysław (5061).
—	—	Dr. Tomaszek Stanisław (5130).
—	—	Postulko Eugenjusz i Marja (5158).
—	—	Gmina m. Lwowa (5192).
—	—	Skupień Stefan (5320).
—	—	Wolak Marjan (5321).
—	—	Maksymowicz Michał i Rozalja (5549).
—	—	Gmina m. Lwowa (5650).
—	—	Białowąsowa Elżb. (5651).

KADECKA — Dz. I.

2	1336	Kongr. SS. Szkol. N. Dame (1179).
4	1707	Brückmann br. Stanisława i tow. (1822).
6	1568	Śliwińska Władysława (1823).
8	1790	Szczepańska Helena (1819)
10	2243	Weiss Nachman, Markus i tow. (2273).
14	1838	Steinhaus Stefanja (2391).
16	1841	Gidlewski Dr. Józef (2390)
17	1829	Maissner Karol (2307).
28	2116	Buber Rebeka i tow. (2513).
42	2523	Gmina m. Lwowa (2808).
—	—	Śliwińska Władysława (1827).
—	—	Krosińska Aniela (2159).
—	—	Skarb Państwa (1896).
—	—	Kongr. Ub. SS. Szk. N. Dame (4120).
—	—	Śliwińska Władysława (2275).
—	—	Kongr. Ub. SS. Szk. N. Dame (3225).
—	—	Gmina m. Lwowa (3744).
—	—	Śliwińska Władysława (5005).
—	2659	Tarnawiecki Piotr (5068).

KADECKA BOCZNA — Dz. VI.

5	2371	Kanarowski Kazim. i Marja (4131).

KALECZA — Dz. V.

1	903	A. Tow. dla Przem. Cukr. „Chodorów" (764).
2	364	Wiśniewski Leop. i Helena (326).
3	360	Przygodzka Olimpja Mar. (323).
4	363	Grabowski Zenon (325).
5	293	Zakład Nar. im. Ossolińskich (267).
5a	1047	Bratro Helena (268).
6	361	Adlersberg Sosia (324).
7	953	Hessel Abner i Gustawa (811).
8	294	Drillich Zofja i Henr. (269).
9	277	Tow. Ochr. Chrześc. (254).
9a	1129	Kwiatkowska Mar. i Bog. (1021).
10	295	Chajes Eug. i Gustawa (270).
10a	1179	Sekieło Dr. Jar. i Mar. (1015).
11	278	Supińska Zofja (255).
12	283	Kucabińska Paulina (259).
14	282	Brendl Dr. Adolf (258).
16	281	Burstin Dr. Eman i tow. (257).
18	280	Byslak Jan i tow. (256).
20	2126	Töpper Marja i tow. (3331)
22	285—286	Obertyńska Beata i tow. (260).
—	—	Strzałkowska Marja (5012).
—	—	Jonasz Dr. Celestyna (3647).
—	—	Bohusz-Szyszko Adolf, Stef. (3665).
—	—	Gmina m Lwowa (3752).
—	—	Bergmann Żanetta, Bela (3912).
—	—	Sulimirski Wit (4303).
—	—	Haszczyński Bolesław (4506).
—	—	Garecki Michał (4782).
—	—	Ostrowski Dr. Tad. i Jadw. (4828).

KAMIENIECKA — Dz. I.

—	2589	Jankiewicz Stefanja (4442).

KAMIENIECKA — BOCZNA — Dz. I.

—	2615	Borsuk Aut. i Janina (4484).

KAMIŃSKIEGO — Dz. V.

1	82	Gleicher Fani i tow. (65).
2	324	Harmelin Hinda (301).
3	327	Gottfried Sal. i Mina (303)
4	346	Pol. Spółdz. Kred. (321).
5	86	Karl Major Leib i tow. (67).
7	87	Wallach Chana (68).
9	88	Knossów Mechel i tow. (71).
—	—	Gmina m. Lwowa (393).

KAMPIANA — Dz. I.

2	1514	Gmina Ewangel. (1851).
3	1085	Minkiewicz Wit. i Zof (1041).
4	1515	Gmina Ewangel. (1852).
5	1084	Doblecki Dr. St i Kamila (1040).
7	1067	Andraszek Jan i Emil. (1004).
9	1065	Nowicka Dr. Olga (1003).
11	1065	Berggrün Róża (1002).
11a	1064	Tretter Jan i tow. (1001).
15	1063	Ringel Benjamin (1000).
—	—	Gmina m. Lwowa (3741).

KAPITULNY PLAC — Dz. V.

1	45	Kapitnia rzym.-kat. (29).
2	46	Pawłowski Jan i tow. (30).
3	47	Schützmann Lipe (31).
4	47	Schützmann Lipe (31).
5	22	Kapituła rzym.-kat. (9).
6	23	Kapituła rzym.-kat. (10)
7	24	Kapitnia rzym.-kat. (11).
8	25	Kapitnia rzym.-kat (12).
—	—	Schutzman Lipa (32).
—	—	Archikat. kośc. obrz. rzym.-kat. (355).
—	—	Gmina m. Lwowa (422).

KARAICKA — Dz. IX.

1	379	Lunia Michał i tow. (304).
2	380	Axelrad Herman (305).
3	28	Schwarz Helena (718).
5	34	Balsam Rafael i Ryfka (303).
7	35	Markel Herman i tow (719).
9	780	Lechowicz Sam i Fryd. (720).
11	—	Donne Mechel (721).
12	491	Towarnicka Helena (918).
13	774	Axelbrad Herman (374).
—	—	Gmina m. Lwowa (1049).
—	—	Giesser Róża (1287).

KARMELICKA — Dz. IV.

1	88, 89	Konw. OO. Karmelitów (77).
2	90	Skarb Państwa (78).
3	46	Skarb Wojskowy (42).
4	591	Skarb Państwa (490).
6	85	Stebiecka Romana i tow. (76).
8	594	Rosenthal Rachela (493).
—	—	Gmina m. Lwowa (1599).

KARNA — Dz. I.

1	360	Skarb Państwa (323).
	1904	Buchband Dawid i Ciria (3151).

KARPACKA — Dz I.

1	2192	Meller Hersch, Teresa (3220).
2	608	Spółka teren. z o. o. (516).
3	608	Spółka teren. z o o. (516).
3	2538	Szczybońska Marja (4493).
5	2707	Thorn Józef (4888).

KARPIŃSKIEGO — Dz. VI.

2	30—35	Zakł Wych. Zgr. N. S. Jezus. (22).
3	1693	Katz Psachje (1757).
5	1694	Mieses Estera (2162).
7	1617	Łysakowski Roman (1755).
11	863	Longchamps Andrzej (796).
13	863	Longchamps Andrzej (796).
15	1608	Kusin Władysław i Anna (2308).
17	1609	Piątkiewicz Jadwiga (2309).
19	1639	Fellowa Ida i tow. (2318). Gmina m. Lwowa (2982).

KASTELÓWKA — Dz. VI.

	1246	Biesiadecki Alfred (1131).

KASZTELAŃSKA — Dz. II

2	1765	Ehrlich Izr. i tow. (2011).
3	1542	Ritter Sender i tow. (2004).
4	1766	Grünbaum Anna (2012).
5	1580	Grabschrift Herm. i Reg. (2005).
6	1767	Brill Tomasz i Fr. (2013).
7	1581	Fleischer Jakób i tow. (2006).
8	1806	Herzel Klement. i tow. (2014).
9	1618	Wischnowitz Zygm. i tow. (2007).
10	1807	Tarczyński Mich. i tow. (2015).
11	1675	Karsch Chana, Reg. (2008).
11a.	1676	Silber Róża i tow. (2009).
12	1784	Moss Karol i tow. (2016).
14	1859	Arnstein Nachm. i Sab. (2017).

KAZIMIERZA WIELKIEGO — Dz. II.

1	193	Spiegel Antschel i tow. (164).
2	419/668	Polturak Mark. i tow. (373)
3	194	Westler Tauba i tow. (165).
4	416/17	Polturak Mark. i tow. (371).
5	195	Selfer Szym. i Cecyl. (166).
7	196	Czysz Jakób (167).
8	934	Lichtmann Jakób i tow. (923).
9	197	Aleksandrowicz Bron i tow. (168).
10	368	Horodyska Mar. i tow. (329.)
11	591	Ziff Izak (533).
12	593	Kalisch Lazar i tow. (535).
13	198	Reisler Gabr. i tow. (169).
14	367	Bardach Marja i tow. (328).
15	199	Fried Sewer. i tow (170).
16	366	Rappaport Sara i tow. (327).
17	539	Fried Sewer. i tow. (478).
18	365	Freundlich Selig (326).
19	156	Mermelstein Wolf i Geb. (130).
21	202	Ettinger Marcin i tow. (171).
22	363	Rosenstock Helena (324).
23	203	Horszowski Stan. i tow. (172).
24	360	Skarb Państwa (323).
25	204	Sold Mechel i Róża (173).
26	1216	Weiureb Natan i Pepi (1323).
27	1778	Sold Mechel i tow. (2400).
28	839	Sold Mechel i Róża (773).
29	206	Sold Szymon i Hel. (175).
30	358	Polturak Markus i tow. (321).
31	207	Hay Szymon i Klara (176).
32	357	Sold Mechel, Róża (320).
33	209	Emruch Sara (178).
34	942	Gorowicz Dr. Stan. (957).
35	210	Markus Mojżesz (179).
36	356	Gmina m. Lwowa (319).
37	211/12	Schliffman Leont. i tow. (1282).
39	1227	Betta Laura i tow. (1357).
41	1018	Halpern Róża i tow. (877).
43	898	Lubliner Dr. Józef i tow. (825).
45	914	Izrael. Gm. Wyzn. (898).
47	213	Sprecher Jonas (181).
51	702	Hermelin Szajdla i tow. (640).
	359	Fa Immerdaner i Syn. (322).
	4181	Polturak Markus i tow (372).
—	—	Fa. Immerdauer i Syn (1723).
—	—	Górowicz Dr. Stan. (1725).
—	—	Gottfried Leon, Helena (2806).
—	—	Burstin Lusia i tow. (2834)
27	205	Taube Feiwel i tow. (174).
—	—	Sum Selig i tow. (3119).
—	—	Kalisch Lazar (3120).
—	—	Thumin Izak i Chaja (3121)
—	—	Kalisch Lazar i tow. (3122).
—	—	Michałkiewicz Ant. i Kat. (3857).

KĄPIELNA — Dz. III.

1	355	Stroynowska Marja i tow. (286).
2	358	Zgrom. SS. Felicjanek (287).
3	355	Stroynowska Marja i tow. (286).
4	835	Zakł. Solvay Tow. z o. o. (955).
5	348	Stroynowska Marja i tow. (283).
8	348	Stroynowska Mar. i tow. (283). Gmina m. Lwowa (1043). Stroynowska Mar. i tow. (1197).

KĘTRZYŃSKIEGO WOJCIECHA — Dz. IV.

1	135	Gmina m Lwowa (911).
2	772	Przednowek Karol i tow. (708).
2	2295	Romańska Michał. i tow. (3483).
3	1008	Katz Laura i tow. (865).
4	771	Gold Julia i tow. (707).
5	788	Bielęcki Ludw. i Marjan (676).
6	770	Książkiewicz Jadw. i St. (706).
7	1007	Licht Adolf, Jetti (864).
8	588	Książkiewicz Fel. i Bron. (529).
9	1022	Skulska Aleksandr. i tow. (677).
10	1290	Tisch Ozjasz i Jetti (1406).
11	1260	Tabak Rebeka i Izak. (1115).
12	925	Leberfeld Cila i tow. (916).
13	1296	Wolloch Nachman i Nesia (1307).
15	318	Wolloch Nachman i Nesia (1375).
16	1288	Feuerstein Dr. Józ. i Amal. (1491).
17	189	Künzler Kalman i tow. (1129).
18	1204	Glücker Dr. Izak i tow. (1347).
19	272	Nick Abrah. i Hinde (1151).
20	441	Otrysko Włodz. i Anna (1312).
21	317	Renner Herm. i tow. (1152).
22	437	Kanner Zygmunt (1528).
24	1623	Katz Elka (2352).
25	136	Georgeou Leon i Fr. (116).
26	1622	Tieger Sala (1556).
27	1332	Jasnogórski Jan i tow. (1469).
31	1580	Kozak Józef (1986).
32	1833	Tow. Gimn. Sokół II (1438).
33	2301	Szaszkiewicz Włodz. i tow. (3268).
34	2182	Kanner Zygm. i Marja (3252).
35	2299	Adolf Tauba (2522).
36	2183	Załozecki Roman (1377).
37	1498	Peszkowska Barbara (1607).
39	1499	Safran Maur. i tow. (1815).
41	1358	Strzelecka Klement. i tow. (1489).
42	1517	Żmudziński Józ. i Kaz. (1477).
43	1265	Wiśniewski Kaz. i Ant. (1274).
44	1920	Hawling Agniesz. i tow. (2152).
45	988	Seryło Mikoł. i Ludw. (1273).
47	1668	Humeniuk Włodz. i Mel. (2172).
48	1487	Słyż Olga (1379).
50	1611	Pieniądz Stan. i Józ. (2063).
53	148	Drzewicka Józefa (128).
57	2122	Scheib Dr. Henryk (1697).
57	2122	Stach Andrzej (2697).
58	1431	Liszczyńska Melanja (1830).
59	946	Dubiniak Michał (805).
60	1452	Przednowek Kar. i tow. (1831).
63	1736	Jezierski Ant. i Djon. (2252).
65	1738	Hubrich Kar. i Michał. (2188).
66	1654	Gołryk Włodz. i Anna (1834).
69	819	Torowski Franciszek (698).
83	2573	Lisecka Emilja (4111).
—	628	Zw. Zaw. Prac. Kolej. (572).
—	—	Przednowek Józef (1832).
—	—	Gołryk Kazimierz (1833).

—	1249	Glücker Frima i tow. (1426).
—	1316	Tow. Wz. Ub. „Dniestr" (1452).
—	139	Urban Marcin (129).
—	779	Gmina m. Lwowa (671).
—	—	Rentschner Anna (1218).
—	—	Czaporowski Dr. Leonard (1568).
—	—	Myron Marja (1588).
—	—	Anders Stanisław (1782).
—	—	„ *Stan. I tow. (1783).
—	—	Głąb Bronisław (1784, 2493, 3195).
—	—	Gmina m. Lwowa (1813).
—	—	Dubiniak Marja i tow (1843).
—	—	Anders Adelajda (1352).
—	—	Żmudziński Stanisław (1856)
—	—	Fund. Bud. Bursy Dzieci Prac. Kol. (1857).
—	—	S. A. dla handlu i prod. chmielu (1907).
—	—	Skarb Państwa (2069).
—	—	Hołówczak Teod. i Anast. (2328).
—	—	Głąb Anna i Bron. (2493).
—	—	Jacenko Marja i tow. (2553).
—	—	Skarbek hr. Aleksander (2842).
—	—	„ „ „ (2843).
—	—	Panclewicz Marja (2846).
—	—	Gmina m. Lwowa (2967).
—	—	Głąb Bronisław (3195).
—	—	Kanner Zygm. i tow. (3251).
—	—	Dwernicka Józefa (3310).
—	—	Drzewicka Józefa (3428).
—	2295	Pamper Dawid (3494).
—	—	Kaminker Mojż. i tow. (4020).
—	—	Drzewicka Józefa (4108).
—	—	Hanbold Wilhelmina (4276).
—	2680	Andrejew Irena (4525).
—	—	Scheller Józef i Elżb. (4991)
—	—	Drabicki Wład. i Marja (4992).
—	—	Golryk Anna (5366).
—	—	Dobosz Inż. Marjan (5550).
—	—	Gmina m. Lwowa (5551).
—	—	Głąb Bronisław (5552).
—	—	„ „ (5667).
—	—	Gmina m. Lwowa (4768).

KILIŃSKIEGO — Dz. V.

1	31	Gubrynowicz Kaz. i Józefa (17).
2	32	Gmina m. Lwowa (18).
3	319	Gottliebowa Sydon. i tow. (298).
4	360	Gmina m. Lwowa (333).
—	—	„ „ „ (412).

KILIŃSKIEEGO PARK — Dz I.

—	754	Gmina m. Lwowa (655).

KINGI Św. — Dz. III.

1	304	Rudzka Marja i tow. (244).
1a	867	Słowińska Marja (981).
2	88	Kowalski Piotr i Amal. (801).
3	304	Rudzka Marja i tow. (244).
4	800	Kowalska Amalja (905).
4	565	Schlid Meni (909).
5	305	Fischbach Rosa i tow. (245).
6	568	Meiseis Kella i tow. (917).
8	208	Hübel Ludwika i tow. (826).
10	299	Wałach Zofja i tow. (841).
12	317	Hirsch Leizor i Mina (851).
14	360	Trześniowski Wacł. i Marja (862).
16	371	Feder Joach. i tow. (871).
20	448	Fuedland Feiga i tow. (876).
22	450	Barel Wanda (875).
24	511	Lawrow Stan. i Marja (874).
26	430	Brunwasser Gustaw i tow. (873).
—	—	Gmina m. Lwowa (1048).

KLASZTORNA — Dz. III

1	473	Ehrenpreiss Aleksander (383).
2	546	Zgromadz. SS. Miłosierdzia (435).

KLEINOWSKA — Dz. V.

1	849	Bialiklewicz Karol (782).
2	881	Bornfeld Chaim (815).
3	98—99	Serbeński Dr. Waler. i Zuz. (73).
4	812	Bieczyński Dr. Stanisław (747).
5	836	Gnbrynowicz Helena (770).
7	837	Sobański Henr. i tow. (771).
9	753	Radzimińska Gabr. i tow. (687).

KLEPAROWSKA — Dz. VIII.

1	928	Tewel Rózia i tow. (914).
1	349	Triester Henryka (310).
2	1197	Rosner Hena (1682).
2	352	Brück Samson i tow. (313).
3	394	Lwow. Tow. Akc. Browar. (348).
4	1198	Schönfeld Matka (1681).
5	948	Weiserówna Berta i tow. (965).
6	649	Meller Nuchim i tow. (1543)
7	350	Agid Jakób i tow. (311).
7a	2077	Samuely Dr. Alb. i Liza (2808).
8	674	Hahn Józef i Chaja (1377).
9	546	Baczes Wilh. i tow. (485).
10	1377	Littman Koppel (1460).
11	1002	Schleicher Miecz. i Leop. (975).
12	86	Arzt Aron i Betti (1483).
13	388	Gmina m. Lwowa (343).
14	1301	Kuiczycka Marja (1394).
15	388	Gmina m. Lwowa (343).
16	391—392	Tow. Akc. Browarów (346).
17	1305	Konstantin Dora i tow. (1578).
17a	1718	Filous Stan. i tow. (2554).
18	470, 678	Tow. Akc. Browarów (616).
21	1304	Acker Fischel i tow. (1577).
22	472a	Gmina m. Lwowa (1185).
23	1303	Kistryn Stan. i tow. (1576).
24	1043	Skarb Państwa (979).
25	390	Brzuchowski Rud. i tow. (345).
25	2029	Groszek Dr. Stan. i tow (3465).
25b	1603	Brzuchowski Rud. i tow. (2253).
26	481	Opnchlak Amalja (425).
27	482	Gmina m. Lwowa (426).
28	479	Danklewicz Arnold i tow (423).
29	486—487	Fundacja hr. Skarbka (429).
30	480	Weintraub Berta i tow. (424).
31	1468	Gmina m. Lwowa (655).
32	754	Lang Jan i Anna (688).
34	484	Fundacja hr. Skarbka (428).
36	483	Hartel Izrael i tow. (427).
—	473	Skarb Państwa (2291, 2292).
—	482	Gmina m Lwowa (1037).
—	—	Hausmann Rubin (869).
—	—	Morgenstern Mojż. i Fauna (1521).
—	—	Posament Leopold i tow. (1847).
—	—	Schleicher Leon (1947).
—	—	„ „ (1948).
—	—	„ „ (1949).
—	—	„ „ (1950).
—	—	„ „ (1951).
—	—	Zakł. Przem. „Loza" (2149).
—	—	Skarb Państwa (2292).
—	—	Posament Leop. i tow. (2390).
—	—	Gruszczyńska Marja (2392).
—	—	Posament Izydor i tow. (2589).
—	—	Oberländer Czarna (2619).
—	—	Żółtowska Emilja (2802).
—	—	Jankowska Stan. i Franc. (2815).
—	—	Szamota Paulina (2837).
—	—	Czerska Emilja i tow (2838)
—	—	Steinhaus M. (2852).
—	—	Procko Józef i tow. (3111).
—	—	Wanke Julja (3252).
—	—	Skarb Państwa (3324).
—	—	Grünberg Amalja (3438).
—	—	Brzuchowski Rudolff (3463).
—	—	Groszkowa Bronisława (3464).
—	—	Brzuchowska Ludmila (3466)
—	—	Klusowa Eugenja (3467).
—	—	Piątkiewicz Weronika (3468).
—	—	Brzuchowski Edward (3469).
—	—	Gmina m. Lwowa (3627).
—	—	Związek Robot. „Praca" (3629).
—	—	Spółdz. Mieszk. „Lokator" (3643).
—	—	Mozer Zygmunt (3644).
—	—	Chrz. Zw. Zaw. Dozorc. Dom. (3873).
—	—	Boznański Zygm i Genow. (3878).
—	—	Gmina Wyzn. Żydowska (3974).
—	—	Gmina m. Lwowa (3985).
—	—	Wojciechowski Józ. i Zuz. (4089).

—	—	Inst. Ub. i Sier. Fund. hr Skarbka (4084).
—	—	Inst. Ub. i Sier. Fund. hr. Skarbka (4085).
—	—	Inst. Ub. i Sier. Fund. hr. Skarbka (4086).
—	—	Inst. Ub. i Sier. Fund. hr. Skarbka (4087).
—	—	Hohenberg Adolf i tow. (4090).
—	—	Jakubówua Emilja (4091).
—	—	Szczudło Edmund (4092).
—	—	Goździewska Aleksandra (4093).
—	—	Jednak Franc. i Katarz. (4094).
—	—	Jaworski Marjan i Eug. (4095).
—	—	Czołowski Michał (4096).
—	—	Kraczkowski Mich. i tow. (4097).
—	—	Bilewiczowa Zofja (4098).
—	—	Flisak Mikołaj i Józefa (4099).
—	—	Jojko Józefa i Tomasz (4100).
—	—	Bryg Marjan (4101).
—	—	Grossner Zofja (4102).
—	—	Walczak Ignacy (4103).
—	—	Fischer Franc. i Anna (4104).
—	—	Machalski Stan. i tow (4105).
—	—	Brelter Wiktor i Giz. (4106).
—	—	Kotylak Tad. i Leont. (4107).
—	—	Wątora Andrzej (4108).
—	—	Goliński Paweł i Ludwika (4109).
—	—	Harhal Jan i Franc. (4110).
—	—	Stefanlówna Adela i Leon (4111).
—	—	Grząska Stan. i Ignacy (4112).
—	—	Pollakowa Stefanja (4113).
—	—	Giliński Józ. i Marja (4114)
—	—	Spitzowa Nusia (4115).
—	—	Krupka Michał i Magdalena (4116).
—	—	Majewska Leontyna (4117)
—	—	Hugel Michał i Katarzyna (4118).
—	—	Katz Osias (4119).

KLEPAROWSKA BOCZNA — Dz. VIII.

—	1843	Kornhaber Izak i Sara (2333).

KLONOWICZA — Dz. IV.

1	728	Bier Leon i Marja (678).
2	748	Schenker Jerzy 666).
3	727	Kwiatkowska Leont. (667).
4	749	Reiss Klara i Rachm. (844).
5	832	Diamand Herminа (1049).
—	—	Gmina m. Lwowa (1586).
6	233	Oster Klara (791).
7	831	Związek Nauczycieiek (668).
8	234	Wolf Wilhelm i Klara (792).
10	760	Karniewska Kazimiera (847).
10	582	Chrząszcz Szym. i Marja (658).
12	586	Osterman Dr. Rud. i tow. (845).
14	116	Steinhardt Dr. Izydor (846).
18	761	Szpilecki Jan (848).
—	—	Schafi Dr. Szymon (670).
—	—	Kroch Jakób i tow. (852).
—	—	Schafi Dr. Szymon (853).

KŁUSZYŃSKA — Dz IV.

2	1066	Pohorylес Izak (1451).
3	344	Rubin Rachela (292 p. b.).
4	344	„ „ (292).
5	1105	Ruczyszyn Olga i Dr. Mar. (1211).
5	1001	Weldou Dr. Otton (1207).
6	344	Rubin Rachela (299 p. b.).
7	1000	Izba Lekarska (1208).
8	1122	Windisch Józefa (1213).
9	1180	Czeredarczuk Bazyli i Mar. (1811).
10	1173	Keller Ludwik i Elżb. (1215).
12	1189	Holländer Chari. i Dr. Alb. (1819).
13	1229	Kupierberg Chany i Bern. (1966).
—	—	Weldon Dr. Otton (1210).

KOCHANOWSKIEGO — Dz I i IV.

1	504—506	Schenker Dawid i tow. (418).
2	718	Bober Mich. i tow. (623).
3	723	Fried Wojc. i tow. (675).
3	719	Słoniewski Dr. Wiktor (624)
3	563	Schreier Lejz. i Amal. (466).
5	726	Ohlberg Amal. i tow (664).
6	720	Binder Salcia (625).
7	728	Bier Leon i Marja (678).
8	721	Pocztowa Kasa Oszczędn (626).
9	748	Schenker Jerzy (666).
10	1031	Drattler Gedaley i tow. (930).
11	1022	Atlas Dr. Kar. i Henr. (1369).
11a	503	Wieser Klara (1368).
12	1020	Mikulińska Bolesława (909)
14	722	Fiderer Klara i tow. (627)
15	709	Ulm Aleksander (642).
16	1799	Rollaner Jak. i Emilja (2458).
17	710	Stockmann Hel. i Jadwiga (643).
18	1514	Gmina Ewangel. (1851).
19	499	Kapituła rzym.-kat. (414).
21	616	Tabaczyńska Adela i tow. (514).
22	2153	Apfelschnitt Nachm. i tow (3129).
23	657	Zarz. chrześc. menon. Gm. w Kleruicy (581).
25	498	Pol. Am S. A. Sontiern Trade w Warsz. (413).
26	2253	Zieliński Tomasz (3163).
27	497	Kasler Franciszek (412).
28	708	Zimnowa Marja (1309).
29	1182	Ball Dr. Sam. i Salom. (1688).
30	709	Tkacz Kazimierz (614).
30a	1583	Lieblich Józ. i Joan. (1961).
30b	1584	Dornheim Nesia (1962).
31	717	„Ogulsko Francuskie" (625).
32	1162	Rybak Damian i Ludw. (944).
33	611	Herasimowicz Ludwika (510).
34	1060	Presser Dr. Józ. i Mina (691).
35	231	Schwertynger Rysz. (783).
36	1058	Wojciechowski Julian (993).
37	587	Juhre Kazim. i Józ. (486).
38	1059	Krzyżanowski Kaikst (994).
39	490	Kowalska Stef. i tow. (409).
41	741	Michalska Michalina (696).
42	1584	Osternowa Helena (962).
43	649	Świerczyński Edm. i Jadw (546).
44	1541	Gizińska Kazimiera (1869).
45	1051	Witkoszewski Witold (1402).
46	1367	Teppy Dr. Stanisław (1381).
48	1363	Huth Marja (1518).
50	1364	Gottlieb Rach. i tow. (1519).
51	1775	Waydowski Bronisław (1769).
52	1823	Widtowa Bronisława (2475).
53	464	Lubelska Wikt. i tow (390).
54	1442	Świerczyńska Jadwiga (610).
55	598	Będkowski Franciszek (497).
56	1443	Beer-Czarnkowa Franc. (1634).
58	1444	Thullie Dr. Czesław i tow. (1635).
59	555	Wojtow Eustachy (458).
60	701	Spałke Amalja i Jadw. (2603).
61	1080	Wojtow Eustachy (1254).
62	699	Chauer Leonard i tow. (608).
63	1081	Bernstein Aniela (1259).
64	1393	Pryma Marja (1294).
66	963	Gmina m. Lwowa (821).
66	1392	Diamand Samuel i tow. (1295).
67	466	Skarb Państwa (392).
68	1432	Kiełbusiewicz Bronisł. i tow. (1465).
69	467	Bachmann Gustaw i Jak. (393).
70	1458	Konw. SS Dominik. w Wielowsi (1594).
71	959	Walichiewicz Henryka (1231).
72	694	Gaczoła Stan. i Helena (604).
73	960	Ratheuser Dr. Izydor (1232).
74	1732	Fischl Nemeth i tow. (2162).
75	627	Jurewicz Marja (525).
76	692	Krochmalnicka Alojza (602).
77	927	Horowitz Laura (1138))
78	1094	Arnold Dr. Zygmunt i tow. (1047).
79	963	Mikołajewicz Salomea (395).
80	1210	Broniowski Henr. i tow. (1107).
81	1024	Bardach Ign. i tow. (1272).
82	1690	Gorlińska Ludwika (1959).
83	468	Eberman Dr. Ludw. i Jadw. (394).

84 1754 Szafrański Tadeusz (1316).
85 976 Goldberg Sam i Fanny (1217).
87 590 Sandecki Jan (489).
89 614 Rohatyn Lea i tow. (512).
90 687 Umański Tadeusz i Roz. (596).
91 558 Nowak Józef (461).
92 1150 Umański Tadeusz (597).
94 969 Zakł. Pogrz. „Concordia" (827).
95 470 Huth Dr. Norb i Marja (397).
98 1213 Burkiewicz Anna i tow. (1106).
100 901 Musiał Jadwiga (819).
102 2177 Sołtysik Jan i Stan. (3126).
104 681 Staszkiewicz Karolina (590).
105 472 Makolądra Kazimierz (398).
108 679 Długosz Władysł. i tow. (588).
109 610 Makolądra Leont. i tow (509).
110 1009 Pirkel Walerja (866).
112 885 Zawadzka Marja (746).
112 2360 Szulz Helena (422).
112a 2575 Waydowska Wilhelmina (231).
113 473 Prokopowicz Tekla i tow. (399).
119 475 Łabaziewicz Piotr i tow. (400).
121 867 Bezwińska Paulina (1029).
123 1025 Mildwurm Toni (1322).
124 672 Zawadzka Marja (581).
126 785 „ „ (674).
126 — „ „ (1139).
127 528 Konikowski Alfred (437).
128 671, 870 Kopeć Joanna (580).
129 944 Dębicka Helena (1218).
130 1168 Podwińska i Berska Ant. (981).
132 743 Kopeć Joanna (1421).
134 748 Zielińska Franciszka (1422).
135 941 Ungeheyer Maciej (1221).
136 760 Glazer iPotr (1423).
137 942 Hrycyszyn Marja (1222).
139 1019 Marcinow Józef (1223).
141 1021 Tyleński Roman i tow. (1269).
— 605 Gmina m. Lwowa (504).
— 673 Zawadzka Marja (582).
— 2590 Szwiec Antonina (3533).
— — Kurkowski Antoni (966).
— — Dworski Jan i Marja (1026).
— — Komkowski Alfred (1027).
— — Gmina m. Lwowa (1028).
— — „ „ „ (1109).
— — Manasterski Marc. i tow (1137).
— — Dworniklewicz Paulina (1149).
— — Zawadzka Marja (1160).
— — Branicka Zofja i Juljan (1219).
— — Ungeheuer Rud. i tow. (1220).
— — Stawiński Roman (1284).
— — Bezwiński Kaz. i Józefa (1560).
— — Schenker Dawid i tow. (1563).
— — Kasler Franciszka (1687).
— — Stern Efroim i Leont (1694).
— — Nowak Józef (1854).
— — Skarb Państwa (1866).
— — Tybnra Karol i tow. (1900).
— — Gmina m. Lwowa (1901).
— — Wierzbowska Józefa (2003).
— — Tyrowiczowa Michał. (2126).
— — Klimowicz Stanisł. (3546).
— — Gmina m. Lwowa (3745).
— — Pircel Walerja (4338).
— — Machnicki Roman (4411).
— — Waydowska Michalina (4319).
— — Szwiec Antonina (4370).

KOHNA RABINA — Dz. III.

1 537 Ipsarer Mechel (430).
2 559 Günsberg Liba i tow. (444).
3 536 Raps Antonina (429).
— — Gmina m. Lwowa (1089).

POD KOLEJOWA — Dz. III.

4 146 Stromenger Jan i tow. (120).
2 601 Eber Henryk i Franc. (543).
2 811 Gmina m. Lwowa (746).
5 247 Działoń Kar. i tow. (217).
8 531 Ostrowski Wład. i tow. (469).

KOŁŁATAJA — Dz. V.

1 142 Rohatyn Sal. i Henr (116).
3 143 Stanger Chaja i tow. (117).
4 146 Stromeuger aJn i tow. (120).
5 208 Mass Michał (177).
6 145 Sokal Matylda (119).
7 — Massowa Jochwed (3222).
8 144 Taube Felwel i tow. (118).
9 209 Emrnch Sara (178).
10 587 Grob Tilla i tow. (1500).
12 207 Hay Szymon i Klara (176).

KONDUKTORSKA — VII.

4 2211 Bredy Wilh. i Karol (3796).
21 2111 Schnerch Konr. i Ewa (3229).
49 2305 Czarnij Piotr (2527).
60 2224 Horodyski Wład. i tow. (2383).
63 2193 Rauth Franc. i Ang. (3250).
— 1932 Konieczna Balbina i tow. (2133).
— 2147 Maksymowicz Józ. i tow. (2515).
— 2159 Kober Teofil i Em. (3241).

KOPALNA — Dz. IV.

3 229 Gmina m. Lwowa (200).
4 236 Korczyński Kar. i Agn. (201).
6 1100 Moroz Julja i tow. (1522).
— — Maksymowicz Teof. i tow. (1230).
— — Gmina m. Lwowa (1606).
— — Szpilecki Jan i tow. (1870).
— 1245 Schwarz Jakób i Aniela (1911).
— — Trzciński Wład. i Zof. (1929).
— — Antonou Anna i Grzeg. (1930).
— — Gmina m. Lwowa (1950).

KOPALNA BOCZNA — Dz. IV.

— 1211 Korduk Dr. Jul. i tow. (1462 p. b.).
— 1277 Czurko Józefa (1464 p. b.).
— 1242 Filipowicz Marja (1890).
— 1276 Maruslak Mikoł. i Kazim. (1974).
— 1273 Tuczapska Józefa (2075).

KOPCOWA — Dz. III.

2 953 Wilusz Krystyna i tow. (1249).
3 763 Krebs Grzegorz i Krystyna (794).
6 844 Majchrowicz Zofja i tow. (971).
4 954 Kolbuszewski i tow. (1248).
8 843 Wachtel Gustawa (972).
10 840 Miąsowicz Zygm. i Kazim (968).
12 1079 Brückner Herm. i tow. (1016).
14 1026 Zborowska Marja (1133).
— — Madejska hr. Marja (797).
— — Grolle Józef i tow. (973).
— — Reiner Wiktorja i tow. (1390).
— — Tow. bud i. mieszk. Urz. W. K. (1482).
— — Groili Józef i tow. (1010).
— — Gallet Zygm. i Anna (1111).
— — Zborowska Marja (1662).
— — Prokopowicz Helena (1672).
— — „ „ (1673).
— — Miesowicz Zygmunt (2038).

KOPERNIKA — Dz V i VI.

1 9, 924 Romaszkan Andrzej i tow. (9).
2 5, 6 Tow. Kred. Ziem. (5).
3 10 Tow. as. Assic. gen. w Trycście (10).
5 11 Schütz Sydonja (11).
7 888 Lateiner Anna (749).
8 9, 10 Tow. Kred. Ziem. (8).
9 13 Teodorowicz Jerzy (13).
10 553 Kraus Klara i tow. (489).
11 14 Kaiń Tadeusz (14).
12 553 Zion Dr. Leon (490).
14 547 Tow. Ub „Przyszłość" (486).
15 16 Potocki hr. Alfred (15).
15 17 Feder Sam. i Debora (16).
16 554 Śliwińska Zofja (491).
15 17 Feder Sam. i Debora (17).
17 19 Gmina m. Lwowa (18).

18 614 Wolisch Henr. i tow. (562).
19 858 Schapira Anna i tow. (722).
20 615 Małop. Tow. Roln. (563).
21 860 Aschkenase Zofja (724).
22 617 Wittlin Baruch i Zof. (565).
24 555 Fund. Rosenfelda Leona (492).
25 26 Zakład Ubogich (24).
26 548 Pens. Inst. Uk. Pryw. Służb. (487).
27 43 Zakł. dla kalek im. św. Łazarza (29).
28 11 Jäger Ignacy (9).
30 562 Selerowicz Stan. i Stef. (502).
31 892 Walter Józ. i Anna (753).
32 12 Kopiel Leon i Gustawa (10)
33 66 Münzer Józ i Regina (46).
34 1040 Skarb Państwa (971).
34 1314 Fundusz religijny (11).
35 67 Münzer Józ. i Regina (47).
36 1314 Fundusz religijny (11).
37 1370 Feiler Pinia i tow. (739).
38 1516 Sapieżanka Anna i tow. (12).
39 1371 Wilczyński Dr Marjan (1358).
40 15—17 Sapieżanka Anna i tow. (12)
41 875 Rulin Chana (738).
42 690 Bielski hr. Juljusz (628).
42a 1436 Nawratil Arnulf i Laura (1839).
42b 1646 Drągowska Aleks. i tow. (2233).
43 1550 Prokesch Marja (1934).
44 70 Fundusz Krajowy (50).
46 71 Fund. Zakł. im. św. Łazarza (51).
48 6869 Gal. Bank Kredyt. (48).
48 1283 Rohenberg Artur (49).
50 1100 Sopell Dr. Franc. (1044).
52 1397 Parnass Roz. i tow. (1306).
56 1032 Neuman Irena i tow. (932).
58 1647 Kraus Marja i tow. (2109).
60 1639 Satschek Jadwiga (2108).
— — Funk Józef (2713).
— — Broż Marja (3347).
— — Fundusz Krajowy (3712).
— — Gmina m. Lwowa (3756).

KORALNICKA — Dz. V.

1 421 Oberska Hel. i tow. (375).
2. 407 Dybko Kazimierz (364).
3 422 Kuczyńska Anna i tow. (376).
4 1044 Rohatyn Dr. Zyg. i Ant (363).
5 423 Breiter Dr. Rud. i Hel. (377).
6 405—6 Zgórska Marja (362).
7 424 Moszkowicz Ida i tow. (378).
8 404 Mahl Dorota (361).
— — Gmina m Lwowa (3754).

KORDECKIEGO — Dz. II.

1 1522 Krammer Dr. Leon (1314).
2 1166 „Angra" Fabr. broni i masz. (974).
3 1473 Lanterstein Jakób (1570).
4a 1474 Lauterstein Jakób i tow. (1572).
5 1142 Baczes Roz. i tow. (1188).
6 292, 296 Skarb Wojskowy (261).
7 1443 Baczes Roz. i tow. (1845).
8 275 Dziędzielewicz Dr. Ant. (243).
9 1379 Manakow Nikita (1354).
11 1380 Buchman Maks i Lea (1704).
13 1433 Gmina m. Lwowa (1843).
12b 1841 Blumska Jadwiga (2593).
12a 1763 Stökei Oziasz i Pepi (2649).
12 764 Sietnicka Mar. i Zof (2650).
14 1306 Wycher Wilhelm (950).
15 1942 Weinberg ign. i tow. (249).
15 1942 Steinhaus Chaim (249).
16 1189 Dudziński Marcin (1196).
17 1697 Jakobi Dr. Jul. i Otyl. (2194).
18 1130 liczyszyn Jan (1195).
19 1650 Kajetanowicz Kazim. (2192).
20 1311 Jarosz Hel. i tow. (1593).
21 2298 Komarnicka Olga i tow.
22 1310 Arnold Sara i Zof. (1194).
24a 1830 Wahn Wład. i tow. (2656).
24 1829 Duczymińska Marja (2657).
26 1201 Krukowlecka Marja (1278).
28 1296 Bnkowska Helena (1338).
30 1534 Katz Cecylja (1339).
31 1418 Kuźniarz Stanisł. (1780).
32 1535 Knobloch Wiktor (2046).
33b 1736 Goiger Pepa (2567).
33a 1672 Blaustein Deb. i tow. (2271).
33 1587 Siessbach Józ. i tow. (2137).
35 1486 Błażejowska Helena (1903).
36 2104 Polbak Kazimierz (3221).
36 1947 Loster Rudolf (840).
37 1348 Rawski Jerzy i tow. (1586).
39 1926 Sigal Anna (3193).
41 1503 Weissberg Zygm i tow. (1976).
41a 2041 Scheps Dr. Paul. i tow. (187).
47 1585 Bronikowski Józ. i tow. (1153).
49 1562 Lewicka Anna i tow. (2044).
42 1725 Szczebei Katarz. (2449).
43 1524 Gerdbard Dr. Marc. i Jak (1127).
44 1510 Hryayk Józ. i Mich. (1948).
46 1511 Gdnia Anna (1937).
51 1425 Lewicka Marja i Aleks. (1151).
293, 295 Hescheles Zygm. i tow. (1987).
297 Wagner Leon i tow. (292).
893 Gabryś Jan i Bron. (1277)
34 1970 Bradecki Ant. i Mar. (2868).
Schenk Marja (1018).
Schenk Emil (1276).
Skarb Pastwa (1407).
Better Jakób (1613).
Gmina m. Lwowa (1802).
Pokora Michał (2448).
Renner Helena (2875).
Mayer Krystj. i tow. (3169).
Chrzanowski Wawrz. i tow. (3231).
Better Jakób (3277).
Better Jakób (3278).
Stoin Stanisław (3488).
Kondratowska (3657).
Landau inż. Naft. i tow. (3851)
Jazowiecka Paulina (3972).

KORNIAKTÓW — Dz. V.

1 77 Inst. rus. „Dom Narodny" (60).
2 78 Inst. rus. „Dom Narodny" (61).
Grec.-kat. cerkiew (377).
Gmina m. Lwowa (413).

KORZENIOWSKIEGO — Dz. III.

1 1120 Mieses Fani i tow. (1215).
2 1155 Gmina m. Lwowa (1069).
3 1140 Nass Chaim i tow. (1214).
4 795 Glanzer Chaim (730).
5 1139 Selden Fryd. i Zygm. (1403).
6 1138 Trieber Daniel i tow. (1212).
8 1119 Ehrenpreis Hendla i tow. (1211).

KOSYNIERSKA — Dz. I.

3 2186 Hillbricht Leop. i tow. (2903).
9 2093 Chilpalski Jan i tow. (2731).
18 2250 Lomnicki Dr. Ant. (3387).
20 2251 Nizankowska Marja (3388).

KOSZAROWA — Dz. II.

Hugiel Bazyli i Mar. (2081).

KOŚCIELNA — Dz. III i V.

1 526 Piaster Abr. i tow. (423).
2 575 Taube Adeles i tow. (456).
3 527 Prob. rzym.-kat. N. P. M. Śnież. (424).
4 574 Schapira Wal. i tow. (455).
5 534 Stand Dora i Daniel (427).
6 826 Stamirski Dr. Maks. (994).
8 640 „Związ. Cech. Rzemieśln." (51).
Gmina m. Lwowa (1090).

KOŚCIÓŁ ŚW. ELŻBIETY — Dz. II.

Rzym.-kat. Arcybiskupstwo (2842).
1 43 Skarb Saliuarny (28).

KOŚCIUSZKI — Dz. V.

1a 111, 1506 „Narodna Hostynnycia" (90).
2 116 Dische Jak. i tow. (95).
3 115 Penziasz Dr. Maur. i tow. (94).
4 654 Schargel Oswald i tow. (596).
5 114 Tow. Kraj. Sojuz Kred. (93).
6 656 Wasser Dr. Ozjasz i Fryd. (597).
7 896 Bank Dysk. Warszawski (878).

8	730	Löwenstein Jan i tow. (664).
9	717, 586	Skarb Państwa (652).
10	686	Inlender Wigdor i Sara (625).
12	686	Inlender Wigdor i Sara (625).
14	737	Weinberg Jütte i tow. (671).
16	693	Ulam Dr. Józ. i Hania (631).
18	138	Karach Eugenja (114).
	683	Skarb Państwa (621).
20	688	Eisenstein Meil. i tow. (626).
22	137	Wechsler Leser i Reg. (113).
	682	Skarb Państwa (620).
	1985	Gmina m. Lwowa (866).
		Gmina m. Lwowa (2974).

KOTLAREWSKIEGO — Dz. V.

1	1710	Zalewska Alfr. i tow. (2306).
5	1611	Srokowski Dr. Karol i tow. (2282).

KOTLARSKA — Dz. III.

1	787	Landau Ozjasz i Lea (723).
2	805	Messing Joel i tow. (740).
3	788	Landau Ozjasz i Leja (724).
4	808	Hornung Amalja (743).
5	814	Popowcer Schmeri i B. (749).
6	1222	Meisels Dr. Sam. i tow. (548).
6	1155	Gmina m. Lwowa (1069).
7	1165	Kraus Helena i tow. (1225).
8	1492	Seit Tauba i tow. (552).
10	607	Wolken Ernestyna (550).
11	84	Schweitzer Joel i Dora (1410).
12	1257	Brand Ign. i tow. (1393).
14	1256	Eideisheim Etia (1392).
16	1255	Pocher Eli i tow. (1391).
18	1095	Glanzer Chana (551).
		Fund. Her. Rappa (3559).

KOZIELNICKA — Dz. I.

4	2907	Kaphan Leisor i Ber. (5368).

KOZIELNICKIEJ BOCZNA — Dz. I.

2507	Kobak Wład. i Mich. (4790).
2508	Herman inż. Stanisław (4791).
2509	Bach Dr. Józef (4792).
2510	Pietyowa Wanda (4793).
2512	Jeczalik inż. Kl. i ooi. (4795).
2511	Barwicz Stanisława (4794).
2513	Własna Strzecha Zw. Miesz. i Bud. (4796).
2523	Dolinski inż. Witold i Mar. (4797).
2522	Własna Strzecha Zw. Miesz. i Bud. (4798).
2521	Kuciński Filip (4799).
2502	Stelek Dr. Emil (4785).
2502	Taborski Józ. i Hel. (4786).
2504	Vomler Emil i Stan. (4787).
2505	Kotteka Adam (4788).
2506	Bittner Julj. i Jadw. (4789).
2520	Sliber Meilech (4800).
2519	Pnchalski Jan i Djon. (4801).
2518	Stobiecki Kar. i Anna (4802).
2517	Paleolog Adam (4803).
2510	Zacharjasiewicz Stan. i Stef. (4804).
2515	Koibusz Józefa i Mar. (4805).
2514	Obmiński inż. Stan. (4806).

KRAKOWSKA — Dz. V.

1	66	Wurm Stanisław (49).
2	152	Schönwetter Ignacy (130).
3	166	Wurm Stanisław (49).
4	151	Stadler Chaim i Sara (129).
5	67	Biass Jadw. i tow. (50).
6	150	Knosef Róża i tow. (128).
7	68	Ludwig Adela i tow. (51).
9	69	Friedman Berta i tow. (52).
10	148/9	Schönwetter Ignacy (126).
11	70	Barth Adolf i tow. (53).
12	147	Schönwetter Ignacy (125).
13	74	Inst. rus. „Dom Narodny“ (57).
14	115	Anerbach Sala i tow. (93).
15	75	Inst. rus. „Dom Narodny“ (58).
16	114	Ks. Teodorowicz Józef (92, 380).
17	76	Inst. rus. „Dom Narodny“ (59).
18	113	Singer Gerson i Sara (91).
19	77	Inst. rus. „Dom Narodny“ (60).
20	112	Fund. im. Feigenbanma L. (90).
21	78	Inst. rus. „Dom Narodny“ (61).
22	111	Kratz Herm. i Chaja (89).
23	79	Zinger Regina i tow. (62).
24	110	Inst. rus. „Dom Narodny“ (88).
25	80, 81	Katz Chana (63).
26	97	Wurm Stanisław (76).
27	88	Knossów Mechel i tow. (71).
28	96	Wurm Stanisław (75).
29	328	Brauer Dr. Józef i tow. (304).
30	95	Karol Betti (73).
32	94	Karol Betti (73).
34	575	Taube Adela i tow. (456).
34	93	Inst. Staurofigji (72).
	114	Ks. Teodorowicz Józef (380).
		Kleiner Erna (389).
		Gmina m. Lwowa (414).

KRAKOWSKI PLAC — Dz. III i V.

1	521	Czysz Salomea i tow. (418).
2	522	Oppenheim Dora (419).
3	523	Mandel Ewa i tow. (420).
4	524	Friedman Mojż. i Est. (421).
5	525	Langnas Pepi i tow. (422).
6	526	Winter Rach. i tow. (423).
7	328	Brauner Dr. Józ. i tow. (304).
8	373	Fingerhut Ozjasz i tow. (344).
9	86	Karl Majer i tow. (67).
10	85	Bauer Abr. i Taube (66).
11	334	Weinreb Aleksandr (309).
12	367	Fund. hr. Skarbka (340).
13	1	Diamand Henr. i tow. (1).
14	2/3	Wolfsfeld Simche i tow. (2).
15	115	Löwer Jüdes i tow. (74).
16	117	Chirer Jütte (75).
17	118	Rohatyn Izrael i tow. (76).
18	119	Kretz Meiloch i tow. (77).
20	121	Schönstein Matka i tow. (79).
22	123	Rewicz Róża i tow. (82).
23	124	Messer Herm. i Tob. (83).
24	125	Poch Chaja i tow. (84).
24	125	Rappaport Józ. i tow. (85).
25	126	Poch Chaja i tow. (86).
26	127	Krebs Basia (87).
27	128	Seidenwerg Moj. i tow. (88).
28	129	Buksbaum Sara i tow. (89).
29	130	Czaczkes Jak. i tow. (90).
30	131	Rosner Luka i tow. (91).
31	132	Finkelstein inż. Bern. i Roz. (92).
32	133	Bombach Norbert i tow. (93).
33	134	„ Izak i tow. (94).
—	637	Gmina m. Lwowa (508).
—	—	„ „ „ (415).

KRASICKICH — Dz. V.

1	698	Gołuchowski hr. Agen. (636).
2	700	Laskowska Helena (638).
3	1025	Badeniowa hr. Cecylja (.11).
4	700	Laskowska Helena (638).
5	222	Skarb Państwa (191).
6	760	Zakł. Ubezp. od Wyp. (695).
7	708	Bäcker Joach. i tow. (645).
8	829	Bodek Fryd. i tow. (764).
9	751	Schieber Mes. i Reb. (685).
10	743	Hainbach Chaja (677)
11	762	Hescheles Abr. i tow. (697).
11a	763	Gelman Izak (698).
12	744	Gmina m. Lwowa (678).
14	745	Schmeikes Zof. i tow. (679).
15	986	Garfunkel Henr. i Sz. (185).
16	758	Wechsler Izak i Amal. (693).
17	215	Schütz Schifra (184).
18	1731	Fund. Styp. Ub. Żyd. Med. (2464).
18	214	Hausmann Berisch (182).
18a	214	Fuchs Dr. Adela i tow. (2462).
20	702	Hermelin Szajdla i tow. (640)
—	214	Laskowska Helena (183).
—	—	Archidjec. obrz. łacińsk. (1027).
—	—	Gmina m. Lwowa (2937).

KRASIŃSKIEGO — Dz. I.

1	2256	Szofer Adela (3180).
2	2293	Küliner Juljusz (3620).
4	2310	Pohoryles Izabela (2866).
8	2106	Luchowska Klement. (2997).
10	2102	Zalewski Władysław (2978).
11	2202	Arnold Anna i tow. (3003).
14	2101	Minasiewicz Ant. i Ludw. (2996).
15	2258	Pirożyński Zof. i tow. (3175)
16	2100	Postępska Janina i tow. (2976).
17	2240	Homoli Karol (3200).
20	2092	Komzacki Dr. Audrzej (2974).

21	2671	Gyalokalj Wład. i Anna (3614).
22	2195	Kramarzewski Leopold (3277).
23	2242	Stonawski Jan i tow. (2984).
24	2210	Okrusz Olga (3218).
25	2184	Bank Polski (3002).
26	2206	Schindler Józ. i Wład. (3219)
27	2107	Pawłowski Antoni (2983).
29	2130	Nowosielska Apol. i tow. (2890).
33	2300	Szymańska Marja (3629).

KRASUCZYŃSKA — Dz. I.

—	1248	Guttman Herz i tow. (113).
—	—	Schönfeld Dr. Maks. (430).
—	—	Dembińska Jadwiga (432).
—	532—3—5	Goldberg Dr. Dawid i tow. (472).
—	—	Horowitz Laura (1592).
—	—	Ulan Mikołaj i tow. (1593).
—	—	Wallestein Adela (1618).
—	—	Reh Anna (1619).
—	—	Bienestock Franc. (2339).
—	—	Girsching Józef (2407).
—	—	Dornberg Etia (2608).
—	—	Müller Aleksander (2613).
—	—	Reich Regina (2620).
—	—	Zastawny Łukasz (2670).
—	—	Takarczuk Stefanja (2746).
—	—	Matzke inż. Władysław (2747).
—	—	Brenner Józef (2845).
—	—	Goldberg Dr. Dawid i tow. (2855).
—	—	Saweryn Piotr (3366).
—	—	Niechaj Kaz. i Bron. (3367).
—	—	Schönfeld Dr. Maksym. (3456).
—	—	Schönfeld Dr. Maksym. (3457).
—	532—3—5	Goldberg Dr. Dawid i tow. (2869).
—	—	Koczy Hermin. (3492).
—	—	Zawistowski Józ. i Tad. (3498).
—	—	Chowaniec Stan. i tow. (3499).
—	—	Ostrowski Michał (2930).
—	—	Schönfeld Dr. Maksym. (2946).
—	—	Baran Tobiasz (3005—06).
—	—	Chowaniec Stan. i tow. (3008).
—	—	Badner Jakób (3007).
—	—	Bazylewicz Bazyli (3012).
—	—	Elektorowicz Stan. (3013).
—	—	Wojczarowski Edw. i tow. (3014).
—	—	Łahodyńska Ksenia (3015).
—	—	Kleczeńska Helena i tow. (3033).
—	—	Detyniak Stefan (3034).
—	—	Rodkiewicz Władysł. (3035).
—	—	Winiarska Mar. i tow. (3036)
—	—	Malinowska Teodora (3037).
—	—	Święcicki Dr. Ilarjon (3038).
—	—	Kulczycki Jan (3039).
—	—	Orzechowska Wanda (3041).
—	—	Wowk Ksenia i tow. (3056—3057).
—	—	Wollak Olga (3061).
—	—	Kowalski Antoni (3063).
—	—	Baran Natan (3062).
—	—	Ornstein Salman (3054).
—	—	Sobol Franciszek (3055).
—	—	Thaler Józef (3052).
—	—	Orzechowska Wanda (3053).
—	—	Stanecka Romana (3043).
—	—	Wowk Ksenia i tow. (3044).
—	—	„ „ (3045).
—	—	Holländer Helena (3090).
—	—	Luft Adolf (3088).
—	—	Kamieńska Irena (3089).
—	—	Tołłoczko Dr. Stanisł. (3042)
—	—	Holländer Helena (3058).
—	—	Josse Franciszek (3059).
—	—	Górska Eleonora i Jadw. (3050).
—	—	Goldberg Dr. Dawid i tow. (3132).
—	—	Hallkowska Zofja (3132 p. b.)
—	—	Kreps Edward (3134) p. b.
—	—	Wegeman Jadwiga (3132).
—	—	Kulbinger Edward i tow. (3145 6).
—	—	Goldberg Lea (3147).
—	—	Skwarek Just. i tow. (3149—50).
—	—	Wójcikowa Joanna (3151).
—	—	Wegeman Jadwiga (3125).
—	—	Kostrzewski Władysł. (3152—3).
—	—	Stefański Mich. i Stef. (3131)
—	2565	Bieniaszewska Zofja (3155).
—	—	Przyborowski Marj. i Fr. (3173).
—	—	Orlińska Berta (3236).
—	—	Tow. „Dnister“ (3242).
—	—	Unterfort Jak. i Lea (3243).
—	—	Kulbinger Bern. i Sal. (3244).
—	—	Orlińska Berta (3257).
—	—	Kohn Jakób (3289).
—	—	Wasser Dr. Maurycy (3294).
—	—	Platowska Karolina (3308).
—	—	Lipschütz Natan (3309).
—	—	Grosskopf Tanbe (3322).
—	—	Leiter Henryka (3332).
—	—	Jaśniowski Wład. i Anna (3353).
—	—	Gorecki Tadeusz (3416).
—	—	Biesiadecki Alfred (3444).
—	—	Pirkel Walerja (3445).
—	—	Axelbrad Berta (3449).
—	—	„ „ (3461).
—	—	Schreiber Dr. Dawid (3479).
—	—	Wolanin Edward i Ludw. (3496).
—	—	Wygnaniec Piotr i tow. (3497).
—	—	Kołodko Hermina i Stef. (3506).
—	—	Górska Gizela (3507).
—	—	Götter Edm. i Karola (5509).
—	—	Baran Mojżesz (3518).
—	—	Podulka Kazimierz (3522).
—	—	Silberstein Marja i tow. (3568).
—	—	Schuster Eug. i Kamila (3572).
—	—	Pawluc Bolesław (3575).
—	—	Weinar Kazimierz (3583).
—	—	Zając Dr. Teod. i Zofja
—	—	Schorr Leon i Gizela (3590).
—	—	Tomaszewski Piotr i An. (3495).
—	—	Tołłoczko Dr. Stanisław (3024).
—	—	Stanecka Romana (3046).
—	—	Finkenthal Maksym. (3047).
—	—	Heiler Walerja (3048).
—	—	Górska Eleonora i Jadw. (3049).
—	—	Świtalska Modesta (3051).
—	—	Hübner Dr. Emil (3060).
—	—	Potulska Kazimiera (3505).
—	—	Chill Fanna (3510).
—	—	Goldberg Dr. Dawid i tow. (3523).
—	—	Zachariasiewicz Zof. (3585).
—	—	Zając Teod. i Zofja (3589).
—	—	Schönfeld Dr. Maksym. (3602).
—	—	Poduiski Kazimierz (3670).
—	—	Sierstnn Aleks. i Włodz. (3711).
—	—	Czaczkowski Dr. Józef (3905).
—	—	Trybulska Wanda (3936).
—	—	Zachariasiewicz Zofja (3939).
—	—	Kullinger Bern. i Edw. (3944)
—	—	Goldberg Lea i tow. (3952).
—	—	Fremski Zygmunt (3955).
—	—	Malzacher Marja i tow.
—	—	Schönfeld Matylda (3957).
—	—	Kasler Ferdynand (3960).
—	—	Herasimowicz Wacław (3962).
—	—	Kühlbinger Bern. i tow. (3980).
—	—	Teczko Michalina (3985).
—	—	Świstnn Marja (3986).
—	—	Bubeliowa Jadwiga (3988).
—	—	Jerzyn Jan (3989).
—	—	Zdobnicka Marja (3615).
—	—	Czaczkowski Dr. Józef (3904).
—	—	Kühnel Jerzy i tow. (3906).
—	—	Heisig Dr. Karol i tow. (3907).
—	—	Downarowicz Stanisław (3908).
—	—	Kmicikiewicz Dr. Jan (3920).
—	—	Witwicki Leon (3921).
—	—	Menasches dolf i tow. (3924).
—	—	Wygnaniec Dr. Piotr (3925).
—	—	Reiss Anna (3926).
—	—	Orzechowska Wanda (3930).
—	—	Nieger Engenjusz (3932).
—	—	Darowski-Weryha Wład. (3933).
—	—	Marecki Kazimierz (3934).
—	—	Borysikiewicz Ludwika (3935).
—	—	Niemczycka Alicja (3937).
—	—	Wygnaniec Piotr (3941).
—	—	Bocheński Tadeusz (3942).
—	—	Horn Sara (3943).
—	—	Gorgolewski Roman i tow. (3945).
—	—	Hartung Anna (3946).
—	—	Steiner Jakow (3958).
—	—	Unterfort Jak. i Lea (4006).
—	—	„ „ „ (4007)
—	—	Tyburski Tadeusz (4011).
—	—	Tyburska Wanda (4012).
—	—	Unterfort Jak. i Lea (4014).
—	—	Krebs Grzegorz (4015).

— — Ostrowska - Belza Jadw. (4027).
— — Wegeman Jadwiga (4028).
— — Vogel Marja (4049).
— — Gottlieb Jadwiga (4057).
— — Malzacher Marja (4058).
— — Bank Daister (4059).
— — Świrski Iwan (4060).
— — Lewicka Darja (4062).
— — „ Irena (4063).
— — Chodiner Dr. Leon (4066).
— — Jaran Dr. Józef I tow. (4068)
— — Matzke inż. Władysław (4070).
— — Bern Adela (4069).
— — Krehs Krystyna (4073).
— — „ Grzegorz (4098).
— — Stanecka Romana (4127).
— — Unterfort Jak. I tow. (4129).
— — Schönfeld Mgr. Szymon (4125).
— — Moryc Stanisław (4113).
— — Szmbertowa Janina (4114).
— — Scheller Józef (4166).
— — Knber Leop. I Franc. (4167).
— — Sękiewicz Marjan (4193).
— — Kuźmiński Leon I Zof. (4200)
— — „Kresowy Dom“ (4249).
— — Flerich Jerzy (4241).
— — Marzec Wanda I tow. (4242).
— — Schönfeld Dr. Maksym. (4243).
— — Steiner Jakób (4244).
— — Beer Wilh. I Reka (4245).
— — Schönfeld Dr. Maksym. (4247).
— — Wołtyszyn Jak. i Stef. (4248).
— — Pelc Teofil I Anna (4249).
— 2708 Koneczny Julian (4250).
— — Gottlieb Jadwiga (4253).
— — Hamniec Jan (4254).
— — „ Teodora (4255).
— — Rawicz Zofja (4256).
— — Matzke inż. Władysław (4261).
— — Knoll Fanny (4285).
— — Truch Leon I Aniela (4298).
— — Winiarska Agnieszka (4306).
— — Winiarski Jan (4307).
— — Pienik Maks I Mina (4358).
— — Korbal Tomasz I Mar. (4361)
— — Rotter Mołż. i Helena (4383).
— — Rothfeld Łucja (4394).
— — Bałtorowicz Baz. I Merja (4395).
— — Czyrmeroński Julian (4396).
— — Czyrmoński Julian (4402).
— — Dutkiewicz Stef. I Mar. (4412).
— — Murski Piotr i Marja (4428).
— — Petrow Dr. Zenona (4429).
— — Chrzanowicz Marja (4430).
— — Piskorz Jan (4443).
— — Hodziec Teod. i Marja (4470)
— — Waszczeńska Wanda (4483).
— — Schönfeld Dr. Maksym. (4756).
— — Malczewski Jan I Bron. (4757).
— — Schönfeld Dr. Maksym.
— — Łazowski Grzegorz (4783).
— — Zdebska Janina (4811).
— — Świcz Józef I Stan. (4810).
— — Balawender Gust. I Józ. (4851).
— — Müllener Andrzej (4856).
— — Bobath Klara (4859).
— — Kroczak Michał 4863). (
— — Łukasiewicz Krzysztof 4921).((
— — Schönfeld Dr. Maksym. (5030). ((
— — Babijczuk Michał I Stef. ((5109).
— — Stecków Bazyli (5265).
— — Laskowska Wanda (5464).
— — Podoscher Mgr. Józef (5422).
— — Rodian Antonina (5467).
— — Knummelmann inż. Izabela (5486).
— — Dembińska Jadwiga (5498).
— — „ „ (5499).
— — Bedlxur Mendel (5501).
— — Pauber Scharlotty (5503).
— — Schönfeld Dr. Maksym. (5606).
— — Schallow Mina (5510).
— — Sontag Chany (5515).
— — Mellor Anna (5528).
— — Reider Drexia (5530).
— — Weinreb Natana (5556).
— — Badian Tema (5561).
— — Pineles Dr. Sal. I Jak. (5564)
— — Schönfeld Dr. Maksym. (5565).
— — Brodziński Bron. I Józ. (5566).
— — Bartyzel Jan I Anna (5590).
— — Bendit Salomon (5597).
— — Schönfeld Dr. Maksym. (5603).
— — Gwizdała Mateusz (5608).
— — Fabiański Stanisław (5629).
— — Łoś Stefnja (5630).
— — Schönfeld Dr. Maksym. (5632).
— — Gmina m. Lwowa (5633).
— — Schönfeld Dr. Maksym. I tow. (5644).
— — Piątkowska Sew. I tow. (5646).
— — Kowalski Rudolf (5653).

KRASZEWSKIEGO — Dz. V.

1 102 Buber Karol I tow. (79).
3 1321 Jampoler Edward I tow. (1585).
5 651 Zlon Fryderyka (593).
7 648 Frenkel Dr. Chaim (591).
9 1093 Balko Wanda (1107).
11 1059 Kozłowski Józ. I tow. (1049)
13 101 Pająkowa Zofja (75).
15 895 Birnbaum Henia (78).
17 900 Izba Adwokatów (76).
19 1168 Seicer Dr. Adolf (1294).
19a 1170 Schram Dr. Hil. I Jadw. (1295).
21 842 Blik Dr. Mikołaj (776).
23 804 Kruszelnicka Salomea (739).
25 812 Bieczyński Dr. Stan. (747).
— — Gmina m. Lwowa (2938).

KRAWIECKA — Dz. V.

1 306 Lerski Miecz. I tow. (294).
2 361 Lewicki Jak. I Aleks. (334)
— — Gmina m Lwowa (416).

KRETA — Dz. XIII.

6 924 Romaszkan Jerzy I tow. (784).

KRÓLA JANA — Dz. III.

2 2171 Schneebaum Zofja I tow. (3178).
4 2147 Ettinger Fischel I tow. (3007)
6 2148 Filip Marja I tow. (3136).
7 2141 Dom Akad. im. A. Potock. (3381).
10 2192 Meller Hersch I Ter. (3220).
12 2193 Krämer Zygm. I Ant. (3500)
— — Altkorn Henryk (3324).

KRÓTKA — Dz. II.

1 609 Agid Jakób (554).
2 1554 Mehrer Róża (1934).
3 946 Knopf Kazimierz I tow. (961).
5 938 Steinbrnch Rylka I tow. (945).
7 816 Baum Benzion I Zof. (751).
8 253 Jakubowicz Marja (220).
9 951 Raganowicz Leon I tow. (969).
10 252 Schneebaum Zof. I tow. (218)
10 1052 Jakubowicz Marja (1031).
11 962 Pilpel Achse I tow. (1022)
11a 961 Ursal Jan I Kat. (1021).
12 537, 252 Skarb Państwa (219).
15 969 Fleischer Jak. I tow. (1046).
— — Jakubowicz Marja (2132).
— — Gmina m. Lwowa (2934).
— — Jakubowicz Marja (3226).
— — Paszek Kaz. I Stef. (3363).

KRUPIARSKA — Dz. IV.

1 174 Stow. im. Wal. Kaliński (146).
2 175 Dreilinger Róża I tow. (147).
3 302 Felia Dr. Józ. I Zof. (774).
4 765 Mutkiewicz aJn I tow. (816).
5 360 Chrystowski Mich. I Józ. (775).
6 819 Stark Abr. I tow. (870).
7 361 Dychdało Paul. I tow. (776).
— — Iwanowicz Tadeusz (2159).
— — Wowk Katarzyna (2155).
— — Kwiatkowska Seweryna (2146).
— — Karasińska Petronela (2160).
— — Światojoań. Ławra Std. Ust. (2140).
— — Światojoań. Ławra Std. Ust. (2136).
— — Światojoań. Ławra Std. Ust. (2135).
— — Reiss Dr. Ernestyna (2134).
— — Światojoan. Ławra Std. Ust. (2133).

— — Światojoań. Ławra Std. Ust. (2132).
— — Światojoań. Ławra Std. Ust. (2131).
— — Światojoań. Ławra Std. Ust. (2130).
— — Światojoań. Ławra Std. Ust. (2129).
— — Światojoań. Ławra Std. Ust. (2128).
(2127).
— — Orlewycz Anna (2124).
— — Gilewicz Anastazja (2023).
— — Dyląg Michał I Jul. (2006).
— — Pańczyszyn Ihnat (2005).
— — Światojoań. Ławra Std. Ust.
— — Pańczyszyn „ (2004).
— — Kwiatkowski Emil (1869).
— — Monastyrski Witołd (1802).
— — Koło Ukr. Ped. Tow. im. Kn. Lwa (1801).
— — Czytelnia „Proświta“ (1793).
— — Światojoań. Ławra Std. Ust. (1722).
— — Światojoań. Ławra Std. Ust. (1721).
— — Kwiatkowska Seweryna (1719).
— — Światojoań. Ławra Std. Ust. (1720).
— — Kwiatkowska Seweryna (1718).
— — Zytkiewicz Wanda I tow. (1691).
— — Gmina m. Lwowa (1604).
— — Kwiatkowska Seweryna (1571 p. b.).
— — Baryszowa Helena (1529 p. b.).
— — Pawłów Julj. I tow. (1517).
— 1143 Koleżeńska Karolina (1396 p. b.).
— — Światojoań, Ławra Std. Ust. (1395).
— — Bohurat Marja I tow. (1394).
— — Pierzchała Dr. nt. I Mar. (1318 p b.).
— — Zombert Antoni (1317)
— — Friedrich Karol (778 p. b.).
— — Światojoań. Ławra Std. Ust. (729 p. b.)
— — Czajkowski Wład. I tow. (559).
— — Gmina m. Lwowa (202 p. b.).
8 820 Stein Celina (871)
9 176 Cielińskt Katarzyna (148).
11 177 Filsowski Tadeusz (149).
11a 602 „ „ (501).
15 178—9 Światojoań. Ławra Std. Ust. (150).
17 180 Światojoań. Ławra Std. Ust. (151).
21 182 Kwiatkowski Emil (153).
23 183 Dobrowolski Tadeusz (154).
25 1093 Sklepkowycz Olga I tow. (1045).
27 185 Fölg Filomon I tow. (155).
29 697 Homonecki Franc. I tow. (187).
30 1165 Bil Tomasz (1108 p. b.).
32 915 Banach Iwan I tow. (777).
34 238 Wańczura Alojzy I Mar. (773).
35 216 Krzywokulski Dr. Stef. I tow. (185).
36 751 Hirschberg Marcela (730).
37 216 Krzywokulski Dr. Stef. I tow. (185).
38 159 Schler Helena (864).
39 214 Pawłow Stan. I tow. (183).
43 891 Michaliczko Jan I Mar. (1050).
45 215 Czajkowski Wład. I tow. (184).
47 217 Jayko Edward (186).

KRZYWA — Dz. V.

1 1, 438 Hoszowski Dr. Wład. I tow. (1).
2 2 Bank Hipoteczny (2).
3 439 Abrysowski Władysław (389)
4 2 Galic. Bank Hipotecz. (2).
5 440 Probst Leib I Klara (390).
6 834 „ „ (709).
7 441 Olech Zofja I Mikoł. (391).
8 437 Galic. Bank Hipotecz. (388).
9 442 Bank Żw. Spół. Zarob (392)
10 436 Lipschütz Maksym. (387).
11 443 Krzysztofowicz Jan (393).
12 433—35 Sprecher Wilh. I Jan. (385).
13 444 Krzysztofowicz Jan (394).
15 445 „ „ (395).
17 446 Fund. dla ub. dzieci Br. Mrazka I Jabłon. (396).
19 447 Fund. dla ub. dzieci Br. Mrazka I Jabłon. (397).
21 448 Brejter Feliks I tow. (398).
23 449 Seher Regina I tow. (399).
— — Waldman Rubin I tow. (1140—41—44 p. b.).
— — Gmina m. Lwowa (3761).

KRZYWCZYCKA — Dz. IV.

1 239 Czortkower Woll I Lan. (203).
2 246 Gmina m Lwowa (211).
3 240 Okulowski Ral. I Irena (204).
4 246 Gmina m. Lwowa (211).
5 241 Stankiewicz Wojc. I tow. (205).
5 807 Żółkiewicz Józ. i tow. (898).
6 247 Kość. kat. N P. M. Ostrobr. (212).
7 242 Blikowska Marja (206).
8 248 Hutynkiewicz Wikt. i Józ. (213).
9 243 Matys Zacharjasz (208).
11 245 Wojnarowicz Apol. (210).
— 242 Blikowska Marja (207 p. b.).
— — Kossak Wanda (1070 p. b.).
— — „ „ (1072).
— — Hnk Antoni I tow. (1479 p. b.).
— — Kazimierowicz Leok. (1488).
— — Gmina m. Lwowa (1607).

KUBALI — Dz. V.

1 856 Małop. Zaw. Stow. Export. nierog. (720)
2 864 Gmina m Lwowa (728).
3 855 Schiffrig Eljasz I tow. (719).
4 726 Gmina m. Lwowa (630).
— — Hausman Efroim I tow. (3209).
— — Sochański Dr. Józef (3502).
— — Gmina m. Lwowa (3753).

KUBASIEWICZA — Dz. VI.

1 1753 Schneid Bettl I tow. (2611).
2 572 Gmina m. Lwowa (512).
3 1754 Schneid Bettl I tow. (2612).
5a 1861 Kuź Józefa I tow. (2805).
5 2186 Małochleb Adam I tow. (3886).
9 1624 Blnik Chaim i Sara (2351).
11 951 Walter Józ. I Anna (962).
— — Skarb Państwa (1168).
— — „ „ (1221).

KULPARKOWSKA DROGA — Dz. VII.

1 1035 Johnson Jan I tow. (947).
1 1815 Mittelmann Debora (2489).
4 1538 Hech Feiga (1568).
7 1825 Storoszczak Anna I Rom. (2490).
8 1730 Korczowski Kasp. I M. (1569).
9 1762 Salang Ant. I Kornela (2491)
10 966 Chrobak Jan I Dor. (948).
11a 1757 Bomba Stan. i Katarz. (2493)
15 1864 Jakobschy Józ. I Anna (2844).
16 1039 Tymecki Stanisław (963).
16 2185 Frauiszyn Marja (3679).
17 1656 Skupien Jan I Ewa (2316).
18 1041 Krzaczkowski Szymon (972).
19 2152 Powalna Rozona (3529).
20 627 Breitmeier Aug. I tow. (571).
26 1258 Hołys Józ. I tow. (1428)
27 2117 Chomik Szymon I Pel (3533).
29 1954 Jakubowicz Balbina (3261).
29 2135 Dziubało Piotr I Anna (3677)
30 1404 Hurman Adam (1413).
32 1386 Malinowska Marja (1414).
34 1342 Olszewski Mat. i Kat. (1415).
36 1259 Bernalt Karol I tow. (1416)
38 1403 Kreiter Katarz. (1417).
40 1685 Iwański Kar. I Mich. (1418).
46 1400 Pytypczuk Wasyl I tow. (1421).
50 1384—5 Pefeszok Paweł i Kaz. (1486)
51 1887 Tarantiuk Karol I tow. (2240)
54 2114 Hajdasz Teodor (3652).
66 1880 Trompetenr Mich. I tow. (2464).
67 1959 Centrasojnz „Sojnz“ (2675).
68 1879 Dumin Jakób (1861).
76 2273 Mykietczyn Jur I Kat. (3295).
78 2158 Demkowicz Em. I tow. (3364).
114 1757 Bomba St. I Katarz. (2493 p. b.).
— 768 Bernhard Karolina (703).
— 1005 Zakł. Kraj. Obłak. w Kulparkowie (704).
— 1528 Hrycków Eljasz I Anna (2067).
— 1878 Sp. inż. K. Kolecki. (2237).

--	1914	Sztyc Jan (3170)	—	—	Dutkiewicz Józef (2631 p. b.)	—	—
—	1957	Rostecka Izabela (1920).	—	—	Jurczyk Marja i tow. (2632 (p. b.).	—	—
--	1960	Urbańska Leont. (2540).			Spycz Ign. i Józ. (4627)	—	—
--	1977	Grabowski Franc. (3180)	—	—	Zinko Katarzyna (2640 p. b.).	—	—
—	2000	Tennenbaum Efr. i Deb. (1792).	—	—	Zank Marja (2641 p. b.).	—	—
			—	—	Skibiński Kazimierz (2648 p. b.).	—	—
—	2004	Jędrzejowski Franc. (1795).			Seligman Jan i Marja (2658 p. b.).	—	—
—	2008	Eckstein Marja (2401 p. b.).	—	—	Terlecki - Prokopowicz Andrzej (2666 p. b.).	—	—
—	2013	Rzesów Leokadja (2452 p. b.)			Jarko Mich. i Katarz. (2667 p. b.).	—	—
—	2015	Kolas Karol i tow. (2242).	—	—	Lisowa Antonina (2668 p. b.)	—	—
—	2016	Hnatyk Teod. i Katarz. (2444 p. b.).	—	—	Roganowicz Franc. i Aniela (2698).	—	—
—	2017	Olbert Józef (2748 p b.).			Sokołowski Maciej i tow. (2818 p. b.).	—	—
—	2078	Astman Leon i Marja (3562)	—	—	Mikusiński Stan i tow. (3114)	—	—
—	2280	Defort Jak. i Ema (2559).	—	—	Stadelmeier Kar. i tow. (3176).	—	14
—	—	Gmina m. Lwowa (384).			Tomaszewska Zofja (3212).	—	—
—	—	Selzer Dobr. i tow. (833).	—	—	Tomaszewski Andrzej (3213)	—	—
—	—	Schüler Henr. i tow. (836).			Tyszkowska Stanisł. i tow. (3327 p. b.).	—	—
—	—	Zakł. Kraj. Obłąk. w Kulparkowie (865).	—	—	Rzepecka Kazim. i Wikt. (3391).	—	—
—	—	Gmina m. Lwowa (1765).			Rybowski Jan i Zofja (3396).	—	14
—	—	Sommer Magdalena (1786).	—	—	Fehler Józela (3423).	—	—
—	—	Stążkiewicz Karolina (1787).	—	—	Małowa Wanda i tow. (3424)	—	—
—	—	Spulnicka Helena (1788).	—	—	Gmina m. Lwowa (3457).	—	—
—	—	Petrzyński Wład. i Anna (1789).	—	—	Mańkowski Dr. Ludwik i Kat. (3558).	—	—
—	—	Gulewicz Marja (1790).			Gmina m. Lwowa (3586).	—	—
—	—	Koza Edmund i tow. (1791).	—	—	Mitelmann Debora (3590).	—	—
—	—	Citronenblatt Iz. i tow. (1793).	—	—	Eichler Aron i Sara (3591).	—	2140
—	—	Marków Stan. i tow. (1794).	—	—	Gmina m. Lwowa (3653).	—	—
—	—	Preyer Zof. i Róża (1848).	—	—	Kotecki inż. K. (3658)	—	—
—	—	Mazurkiewicz Leontyna (1850).	—	—	Eichler Aron i Sara (3694)	—	—
—	—	Müller Anna (1899).	—	—	Gmina m. Lwowa (3752).	—	—
—	—	Preyer Zofja (1921).	—	2140	Sajko Ewa (3781).	—	—
—	—	Müller Anna (1922).	—	—	Janicka Antonina (3872).	—	—
—	—	Domiczek Karol (1935).	—	—	Gmina m. Lwowa (3998).	—	—
—	—	Janowska Wanda (1964).	—	—		—	—
—	—	Panków Stanisław (1993).	—	—		—	—
—	—	Hrycków Julja i tow. (2068).	—	—	KULPARKÓW — Dz. VI.	—	—
—	—	Taransiuk Kar. i tow. (2240).	—	—		—	—
—	—	Peżański Aleks. i tow. (2019).	—	—	Krâmer Amalja i tow. (4553)	—	—
—	—	Pańkow Stan. i Marja (2272).			Chmielowska Janina (4557).	—	—
—	—	Audruchów Stan. i Eug. (2382).			Piechorska Henryka (4558).	—	—
—	—	Konarska Michalina (2384).			Mańkiewicz Wincenty (4571)	—	—
—	—	Wilhelm Malwina (2399).	—	—	Nechaj Dr. Wiktor (4574).		
—	—	Robowski Jan i Zofja (2403).	—	—	„ Czesław (4578).	—	—
—	—	Oleksyn Mich. i Anton. (2424 p. b.).	—	—	Gorska Marja (4580).	—	—
—	—	Marek Józef (2439 p. b.).	—	—	Kret Wanda i Józef (4582).	—	—
—	—	Seitz Wikt. i Elżb. (2487 p b.).	—	—	Derewacz Paulina (459).	—	—
—	—	Waldbaum Szyfra (2492 p. b.).	—	—	Lew Jan (4595).	—	—
—	—	Labega Jan i Marja (2494).	—	—	Osuchowski Wacł. i tow. (4598).	—	—
—	—	Urban Stan. i Wilh. (2496 p. b.).	—	2718	Sabat Marja (4599).	—	—
—	—	Kolarz Józ. i Anna (2497).	—	—	Zwerdling Klara (4604).	—	—
—	—	Berger Salom. i tow. (2498 p. b.).	—	—	„ „ (4605).	—	—
—	—	Kohout Eman. i tow. (2505 (p. b.).	—	—	„ „ (4606).	—	—
73	1928	Gött Michał (2509 p. b.).	—	—	„ „ (4607).	—	—
—	1974	Romanowski Jak. i St. (2510 (p. b.).	—	—	Kosowa Anna (4612).	—	—
—	2010	Kochan Józ. i Bron. (2511 (p. b.).	—	—	„ „ (4613).	—	—
—	—	Zuryło Józef i Katarz. (2576 (p. b.).	—	—	Jęczmieniowski Ludw. i Jadw. (4616).	—	—
—	—	Kopaczyńska Julja (2591 (p. b.).	—	—	Madejska Janina (4618).	—	2690
			—	—	Prorok Juljan (4619).	—	—
			—	—	Wilka Mich. i Katarz. (4620).	—	—
			—	—	Lisińska Katarzyna (4621).	—	—
			—	—	Samson Teodor (4622).	—	—
			—	—	Zawadzka Marja (4623).	—	—
			—	—	Wolnikowa Wiktorja (4624)	—	—
			—	—	Spycz Ign. i Józ. (4627)	—	—
			—	—	Torowska Józ. i tow. (4628).	—	—
			—	—	Gmina Kulparków (4630).	—	—
			—	—	Jaworska Katarzyna (4631)	—	—
			—	—	Podwińska Józefa (4632).	—	—
			—	—	Łogocka Michalina (4633).	—	—
			—	—	Lewicka Zofja i Aleks. (4638).	—	—
			—	—	Gmina m. Lwowa (4642).	—	—
			—	—	Hruszowska Genia i Dr. Józ. (4643).	—	—
			—	—	Tow. Terenowe Sp. z o. o. (4651).	—	—
			—	—	Tow. Terenowe Sp. z o. o. (4652).	—	—
			—	—	Tieger Salom. i tow. (4654).	—	—
			—	—	Tieger Salom. i tow. (4655).	—	—
			—	—	Tow. Terenowe Sp. z o. o. (4655).	—	—
			—	—	Bochenko Mich. i Aniela (4655).	—	—
			—	—	Ożarski Józef i Olga (4656).	—	—
			—	—	Janiszewski Jan (4658.	—	—
			—	—	Tieger Salomon (4959).	—	—
			—	—	Jonarska Katarzyna (4661).	—	—
			—	—	Bamburowicz Marjan (4664).	—	—
			—	—	Ożarko Józef i Olga (4666).	—	—
			—	—	Procyk Jan i Marja (4668).	—	—
			—	—	Berezowska Mich i tow. (4670).	—	—
			—	—	Biłyk Michał (4672).	—	—
			—	—	Domka Franc. i Salomea (4674).	—	—
			—	—	Antoniak Helena (4675).	—	—
			—	—	Lewicki Aleks. i Zofja (4673).	—	—
			—	—	Lewicki Aleks. i Zofja (4679).	—	—
			—	—	Lewicki Aleks. i Zofja (4680).	—	—
			—	—	Tow. Terenowe Sp. z o. o. (4681).	—	—
			—	—	Schneider Marja (4684).	—	—
			—	—	Lewicki Aleks. i Zofja (4685).	—	—
			—	—	Lewicki Aleks. i Zofja (4686).	—	—
			—	—	Cieślińska Mar. i tow. (4696).	—	—
			—	—	Krysa Anna (4697).	—	—
			—	—	Niesmiałtowska Anna (4698).	—	—
			—	—	Dolna Antonina (4699).	—	—
			—	—	Michaliszyn Pant. i Mar. (4700).	—	—
			—	—	Berezowska Mich. i tow. (4701).	—	—
			—	—	Łaski Michał (4702).	—	—
			—	—	Ostrowski Władysław (4703).	—	—
			—	—	Bamburowicz Antoni (4704).	—	—
			—	—	Hüllowa inż. Marja (4707).	—	—
			—	—	Pieracki Dr. Jan (4708).	—	—
			—	—	Berezowska Michalina (4712).	—	—
			—	—	Gmina m. Lwowa (4717).	—	—
			—	—	Kostink Stan. i Józela (4718).	—	—
			—	—	Gudziek Józ. i Kryst. (4719).	—	—
			—	—	Salez Bernard (4721).	—	—
			—	—	Kochanowska Anna (4723).	—	—
			—	—	Kroklerow Adam i Karol. (4727).	—	—
			—	—	Jabłoński Józ. i Stef. (4728).	—	—
			—	—	Skrzypecka Janina (4729).	—	—
			—	—	Tonczyn Anna (4731).	—	—
			—	—	Sajewicz Mirosław (4733).	—	—
			—	—	Łozińska Marja (4734).	—	—
			—	—	Skotni Błażej (4735).	—	—
			—	—	Rutkowski Bronisław (4736).	—	—
			—	—	Nagrobska Walerja (4737).	—	—

—	—	Tow. Terenowe Sup. z o. o. (4738).	—	—	Zabawski Jan (5655).	33	1018
—	2628	Jarosz Julja i tow. (4734).	—	—	Gmina m. Lwowa (574).	34	670
—	—	Struszkiewicz ks. Piotr (4740).	—	—	Przepiórska Janina (5777).	36	904
—	—	Antoniów Katarzyna (4741).	—	—	Baczyńska Olimp. i taow. (1615).	37	579
—	—	Klemenko Anna (4742).	—	—	Gmina m. Lwowa (3801).	38	868
—	—	Wartelski Feliks (4743).				39	53
—	—	Wietuchowa Julja (4744).				40	906
—	2700	Pasiecznik Grzegorz (4745).				41	54
—	—	Ossmakowa Marja (4753).				42	914
—	—	Goldberg Ignacy (4808).				43	55
—	—	Semegen Michał (4874).					
—	—	Tow. Terenowe (4875).				44	1185
—	—	Wachsman Helena (4876).					
—	—	Bessaga Marja (4890).				45	56
—	—	Franz Antoni (4897).				47	57
—	2631	Wohlfeld Ignacy (4924).					
—	—	Obłąk Eugenja (4937).				49	58
—	—	Pawluk Elżbieta (4957).					
—	—	Kozlowski Ignacy (5008).				51	60
—	2639	Kisielewska Marja (5031).					
—	—	Gmina m. Lwowa (5038).				53	61
—	—	Socki Stan. i tow. (5060).					
—	—	Schütz Scheindla (5152).				55	955
—	—	Wróblewski Leon i tow. (5194).				57	62
—	—	Wróblewski Leon i tow. (5195).				59	63
		Bohostewicz Irena i tow. (5213).				61	64
—	—	Gmina m. Lwowa (5235).				63	65
—	—	Gmina m. Lwowa (5244).				65	560
—	—	Fried Dr. Alfred (5246).				67	482
—	—	Truszkowski ygmunt (5247).				—	607
—	—	Gmina m. Lwowa (5248).				—	—
—	2881	Stefańska Paulina (5264).				—	—
—	—	Gmina m. Lwowa (5355).					
—	—	Hryniewicz Marja (5362).					
—	—	Heiner Jan (5363).					
—	—	Gmina m. Lwowa (5419).					
—	—	Mrosowa Marja (5449).					
—	—	Kornaga Cecylja (5450).					
—	—	Zubik Paulina (5451).					
—	—	Zabielski Wacław (5465).					
—	2893	Czopp Bronisława (5466).					
—	—	Pendl Kazimierz (5476).					
—	—	Starowiecka Stefanja (5484).					
—	—	Lippoman Antoni (5485).					
—	—	Pawłowska Anna (5492).					
—	—	Chmura Ludwik (5554).					
—	—	Zaleska Teresa (5559.					
—	—	Zaleska Teresa (5560).					
—	—	Jaroszowa Marja (5571).					
—	—	Tow. Terenowe (5572).					
—	—	Tow. Terenowe (5573).					
—	—	Tow. Terenowe (5574).					
—	—	Tow. Terenowe (5575).					
—	—	Tow. Terenowe (5576).					
—	—	Tow. Terenowe (5577).					
—	—	Tow. Terenowe (5578).					
—	—	Pasieczny Jan i Marja (5583).					
—	—	Tow. Terenowe (5579).					
—	—	Tow. Terenowe (5580).					
—	—	Ryński Edward i Anna (5581).					
—	—	Dubiuowa Stefanja (5582).					
—	—	Krämer Feliks i Julja (5584).					
—	—	Kratochwila Juljan i tow. (5634).					
—	—	Duszenko Wikt. i Stef. (5652).					
—	—	Wojciechowska Katarzyna (5654).					

KULPARKOWSKIEJ DROGI BOCZNA — Dz. VII.

2	2141	Żuk Piotr (3610).	
9	2153	Gorecki Wojc. i Paul. (3620).	
16	2151	Djakow Oksana (3616).	
—	1877	Sp. inż. K. Kolecki (2176).	
—	1899	Mann Piotr i Elżb. (3161).	
—	1915	Just Kazimierz (1601).	
—	1927	Engel Piotr i Majra (1594).	
—	2001	Hajnus Michał (2545).	
—	2003	Marków Stan. i tow. (1919).	
—	2009	Zimmermann Mich i Anna (1606) p. b.	
—	2126	Fritz Marja (3615).	
—	2137	Deutschman Adam i Elżb. (3614).	
—	2275	Stankiewicz Rom. i Mar. (3611).	
—	2302	Kowalczyk Kar. i An. (3606).	

KURKOWA — Dzł. IV.

1	1	Tow. Nauk. im. Szewczenki (1).	
2	553	Festing Paula i tow. (456).	
3	570	Jägermann Jan Abgar (473).	— 1228
4	706	Bnrsztyn Chojer i tow. (609).	
5	571	Zadworowicz Kajetan (474)	
6	699	Fiel Chaja i tow. (610).	
7	572	Holzi Abraham (475).	
8	700	Wassermann Sara i tow. (611).	
9	711	Hötzl Adolf (647).	
10	701	Fiel Markus i tow. (612).	
11	43	Dziubańska Mar. i tow. (40).	
11a	43	Dziubańska Mar i tow. (40).	
12	46	Skarb Wojskowy (42).	
14	76	Inst. Rns. „Dom Narodny" (68).	
15	44	Dzieduszycki hr. Piotr (41).	
15	45	Dzieduszycki hr. Piotr (41).	
16	75	Starosolski Stan. i tow. (67).	
17	47	Dziednszycki hr. Piotr. (43).	
18	74	Fund. Em. Urz. Ziemskich Banku Kred. (66).	
19	48/9	Zaderecka Jadwiga (44).	
20	1183	Stengel Anna (1849).	
21	50	Tow. Strzeleckie (45).	
22	1172	Płaszczyński Rom. i tow. (1814).	
23	51	Tow. Strzeleckie (45).	
24	757	Lewicki Dr. Kośc. i Ilga (707).	
25	775	Reichert Janina i tow. (851).	
26	756	Chomicka Helena i tow. (706).	
27	793	Bischan de Ebenburg Ada (985).	
28	773	Auerbach Marja i tow. (65).	
29	1017	Bączkowska Janina (1285).	
30	888	Kisielewska Emilja 1051).	
32	870	Gottfried Rom. i tow. (1052).	

		Dawid Anna i tow. (1304).	
		Butkowski Ksawery (902).	
		Gryglewska Joanna (603).	
		Mensik Alfons i tow. (480).	
		Wurzel Anna (952).	
		Zakł. Ochr. Chł. im. św. Antoniego (47).	
		Armiński Dr. Gerard (1067).	
		Klaszt. SS. Franciszk. N. Sakram. (48).	
		Jankowski Bolesław (1013).	
		Zgr. SS. Franciszk. III Zak. (49).	
		Fund. Chrz. Gminy m. Borystawia (1840).	
		Zgr. SS. Rodziny Marji (854).	
		Zgr. SS. Rodziny III Zak. (50).	
		Zgr. SS. Rodziny III Zak. (51).	
		Zgr. SS. Józefitek III Zak. (52).	
		Zgr. SS. Józefitek III Zak. (53).	
		Rosenkranz Marja (1225).	
		Krupkowa Wanda (54).	
		Düll Paulina (55).	
		Ochrynowicz Otena (56).	
		Styczeń Aleksander (57).	
		Karban Wład. i tow. (463).	
		Zając Jnlj. i Talina (820).	
		Fund. Zakł. św. Józela (622).	
		Znljanj Alojzy (740).	
		Zgrom. SS. Józefitek III Zak. (913).	
		Morawska Mar. i tow. (1005) p. b.	
		Ubezp. Społeczna (1078) p.b.	
		Urich Abraham (1115) p. b.	
		Kretowicz Józefa (1323).	
		Gmina m. Lwowa (1597).	
		Skarb Państwa (1761).	
		Konopnicka Eug. (1815).	
		Toczyńska Mar. i tow. (1820).	
		Konopnicka Eug. (1821).	
		Wallach Zalel (1826).	
		Gojoczyński Izyd. i tow. (1839).	
		Mikes Alicja (1856).	
		Strusiński Piotr i Ksaw. (1864).	
		Chupryk Grzegorz (1892).	
		Stow. Ruskich S'ug i Robot." (1893).	
		„Klaszt. SS. Franciszk. N. Sakr." (1921).	
		Kinel inż. Ignacy (1942).	
		Weinert Henryk i Stan. (1943).	

KUSZEWICZA — Dz. III.

1	162—164	Gmina m. Lwowa (117).	
2	803	Reh Klara i tow. (928).	
2	—	Wischik Adela i tow. (1135).	
4	803	Reh Klara i tow. (928).	
5	838	Skarb Państwa (807).	
6	814	Silber Amal. i tow. (944).	
10	165	Kohl. Abr. i tow. (118).	
12	841	Fell Dawid i tow. (1032).	
14	837	Leist Sam i tow. (813).	

— — **Gmina m. Lwowa (806) p. b.**
— — **Gmina m. Lwowa (842) p. b.**
— — **Schlager Józ. i tow. (942).**
— — **Spółdz. „Dom Prac. Gmin." (1305).**

LEGJONÓW — Dz. V.

1 5, 6 **Tow. Kred. Ziems. (5).**
1 4 **Tow. Kred. Ziems. (4).**
5 585 **Stromenger Edmund (3668).**
5 2 **Katz Leopold (2).**
9 1 **Horwitz Dr. Marcin (1).**
11 131 **Kitz Emil i tow. (108).**
13 — **Hausman Lola i tow. (1810).**
13 132 **Hausmann Juli. i tow. (109).**
15 133/4 **Gal. Kasa Oszczędn. (110).**
17 175 **Powsz. Bank Związk. w Pol. (148)**
19 176 **Zehngut Zygm. i Róża (149).**
21 177 **Zehngut Zygm. i Róża (150).**
23 179 **Griffel Mojżesz (152).**
23 178 **Belserowa Zof. i tow. (151).**
27 180 **Zipper Leon i tow. (153).**
29 181 **Weinmann Sam. i tow. (154).**
31 182 **Finkler Dawid (155).**
33 183 **Kraus Gabrjel (156).**
35 582 **Feiler Szym. i Fajga (524).**
37 184 **Renschner Anna i tow. (157).**
39 185 **Kaufmann Cecylja i tow. (158).**
41 186 **Gross Józef i tow. (159).**
— — **Hausmann Dr. Julj. i tow. (1811).**
— — **Hausmann Dr. Julj. i tow. (1812).**
— — **Hausmann Dr. Julj. i tow. (1813).**
— — **Gmina m. Lwowa (2966).**

LELEWELA — Dz. V.

1 355 **Weiser Ema (319).**
2 404 **Mahl Dorota (361).**
3 354 **Königsberg Dora i tow. (318).**
4 356 **Krampner Mark. i Reg. (320).**
5 1463 **Terenkoczy Dr. Wł. i tow. (1614).**
5a 1464 **Wodzińska Marja (1665).**
6 764 **Wolińska Marja i tow. (661).**
7 1348 **Kohn Chaja i tow. (1506).**
8 1398 **Doliński Jerzy i tow. (1455).**
9 973 **Paluch Rob. i tow. (831).**
10 1046 **Maniak Krystyna (968).**
12 893 **Bromilska Anieta i tow. (754).**
15 1006 **Jęczmienlowski Ludw. i Mar. (863).**
17 300 **Willner Edmund (275).**
19 1103 **Kurz Paulina (1225).**
— 2332 **Aberdam Jakób (3705) p. b.**
— — **Gmina m. Lwowa (3762).**
— — **Woronlecka Ludwika (3581).**

LENARTOWICZA — Dz. VI.

1 1340 **Gmina m. Lwowa (1389).**
3 1380 **Taubes Sara (1546).**
5 1381 **Kruszowski Dr. Józef i Eug. (1547).**
7 1402 **Günsberg Ascher i tow. (1550).**
8 1379 **Wojnar Aleks. i Stan. (1267).**
9 1531 **Edel Izak i tow. (1552).**
10 365 **Groblewski Zygmunt (1946).**
11 1484 **Bergman Izak (1705).**
11a 1796 **Ettinger Efroim i Sala (2329).**
11b 1798 **Landau Jak. i Tonia (2330).**
13 74 **Jakubski Dr. Ant. i tow. (54).**
12 1401 **Beschloss Józef (1388).**
14 1400 **Putter Samuel i tow. (1387).**
15 1789 **Łopuszański Dr. Jan (2314).**
16 1343 **Peszyńska Bronisł. (1386).**
17 1723 **Platowska Joanna (2251).**
18 1201 **Kanczyńska Olga (1082).**
19 1722 **Rower Jenta (2250).**
20 1113 **Sammerstein Stef. (1064).**
21 1479 **Ostaszewska Janina (1536).**
22 1104 **Urbańska Marja (1034).**
25 2142 **Herman Laura (2331).**
— — **Jakubski Dr. Ant. i tow. (1703) p. b.**
— — **Niedniszyński Stan. i tow. (2724).**
— — **Gmina m. Lwowa (3746).**
— — **Piwko Bron. i Bron. (5753).**

LEŚNA — Dz. IV.

1 556 **Smulikowska Marja (459) p..b**
2 68 **Roman Dr. Maks. i Henr. (60).**
3 1114 **Peiz Zofja (1674).**
4 67 **Piwonkówna Julja (59).**
6 66 **Czarner Marja i tow. (58).**
7a 1227 **Maciejewicz Włodz. i tow. (822).**
8 677 **Kallmowicz Jan (576).**
9 951 **Jurkiewicz Janina i tow. (1190).**
10 6034 **Szewelenko Leib (502).**
11 532 **Pirożyńska Wikt. (897).**
11a 747 **Wojtow Marja i tow. (979).**
12 818 **Hnatów Marja i tow. (979).**
14 1033 **Lejzer Elka (1409).**
15 762 **Wojciechowska Barbara (833) p. b.**
15a 970 **Podlowska Marja (1264).**
16 1032 **Beiel Roman (1031).**
17 1037 **Mackiewicz Dr. Włodz. i Eug. (1107).**
18 1071 **Rosenblüth Dr. Debora i tow. (1429).**
19 1056 **Engländer Blima i tow. (1410).**
19b 1154 **Pirożyński Karol (1520) p. b.**
— — **Kallmowicz Eljasz (662).**
— — **Pirożyńska Hel. i tow. (920) p. b.**
— — **Kucharska Anieta (970) p. b.**
— 1099 **Wojciechowska Leont. (969) p. b.**
— — **Dobrowolski Kazim. i tow. (1012) p. b.**
— — **Chrzanowski St. i tow. (1140) p. b.**
— — **Kucharska Anieta (1158).**
— — **Kallsmann Jakób (1254) p. b.**
— — **Kallsmann Jokób (1235).**
— — **Hicklewicz Ludwik (1280) p. b.**
— — **Kamieński Jan i tow. (1281).**
— — **Fortuński Leon (1282) p. b.**
— — **Hicklewicz Ludwik (1302).**
— — **Podhorecki Leonard i tow. (1320) p. b.**
— — **Podhoreckej Małg. i spadk. (1408) p. b.**
— — **Podhorecki Leon i tow. (1427).**
— — **Podhorecki Leon i tow. (1428).**
— — **Górski Kajetan i Wan. (1449).**
— — **Czaczkes Maurycy (1457).**
— — **Kucharski Aleks. i Mar. (1486).**
— — **Litwinowicz Wilhelm (1675).**

LESZCZCZYŃSKIEGO — Dz. II.

1 1034 **Dominik Fr. i Kat. (943).**
2 1691 **Nadel Jakób (1933).**
3 1032 **Rychlik Franc. i tow. (941).**
4 262 **F-a Handl. Elster i Topl. (230).**
5 1117 **Schön Amlja i tow. (1038).**
6 1627 **Schliermann Salom. i tow. (1930).**
7 967 **Jakubowicz Marja (940).**
8 1628 **Bulz Hendla i tow. (2243).**
8a 1629 **Żywicki Roman (1927).**
9 952 **Postępski Stan. (939).**
10 260 **Jaroszewska Kat. i tow. (228).**
11 1031 **Wejdowa Bronisława (938).**
11a 990 **Glass Dora i tow. (1029).**
12 259 **Skarb Państwa (226).**
12a 1593 **Fugowicz Jan i Ema (2215).**
14 987 **Mathelsel Rud. i Emil (227).**
15 255 **Kadlec Anna i tow. (222).**
16 1030 **Machowska Anna i tow.**
17 1191 **Wlewiórska Halina (1360).**
18 1024 **Petrowa Janina i tow. (901).**
19 963 **Cirin Eufrozyna (1030).**
20 258 **Kraj. Zw. Mlecz. „Masłosojuz" (1296).**
21 1408 **Hlinczak Iwan i Marja (1559).**
22 257 **Hladik Józ. i tow. (224).**
23 1237 **Fa. Ukr. Rob. Sojuz (1236).**
24 1192 **Pokorny Franciszka (976).**
24 1192 **Beilak Helena i Franc. (2920).**
26 1194 **Kanalas Korn. i Rach. (2605).**
26 1922 **Wilgusiewicz Anna (3128).**
27 256 **Stecyk Mar. i tow. (223).**
27a 1722 **Dziedzić Marja (2389).**
28 50 **Skarb Państwa (1261).**
29 856 **Delchsel Genia i tow. (790).**
30 798 **Frank Lipa i tow. (733).**
31 809 **Lautschny Stan. i Sab. (744).**
32 988 **Krupski Wład. i Tom. (244).**
32 2030 **Zaclkowski Józef i tow. (3288).**
33 1254 **Atlas Izak i tow. (1019).**
33 1982 **Arnold Lea (3098).**
34 859 **Blalic Helena i tow. (499).**
35 1432 **Sirecki ks. Ant. i tow. (1805).**
36 1310 **Arnold Sara i Zof. (1194).**
37 947 **Kempska Wiktorja (958).**
38 940 **Ritthal Rozal. i tow. (930).**
39 1055 **Kozak Stanisł. i tow. (246).**
40 965 **Podojma Ant. i Emilja (1005).**

40a 2064 **Oslek Franc. i Hel. (3383).**
43 1367 **Litwak Mojżesz (1690).**
45 1863 **Jachnicka Michalina (2828).**
— 260 **Skarb Państwa (2577).**
— 276 **Piechowicz Marja (1067).**
— 838 **Weinberg Ign. i tow. (772) p. b.**
— 1064 **Tow. Wz. Kred. „Dnister" (1015) p. b.**
— 1829 **Dnczymińska Marja (2657).**
— 1946 **Wycher Wilhelm (2673).**
— 2099 **Vonan Jak i tow. (3474).**
— 2217 **Halsig Franc. i tow. (3473).**
— — **Brandler Klotylda (851) p. b.**
— — **Tow. Wz. Kred. „Dnister" (1097) p. b.**
— — **Hawlig Julja i tow. (1237) p. b.**
— — **Stecyk Marja i tow. (1258).**
— — **Meyer Dr. Henr. i tow. (1260).**
— — **Brück Estera (1297).**
— — **Westreich Dr. Józef (1301).**
— — **Taube Reg. i Sala (1340).**
— — **Daniłowicz Teodor (1520).**
— — **Kraj. Zw. Mlecz. „Masłosojuz" (1552).**
— — **Fa Ukr. Rob. Sojuz (1560).**
— — **Weinreb Woll (1706).**
— — **Lwowski Franc. i tow. (1739).**
— — **Lwowski Ant. i Marj. (1740).**
— — **Lwowski Ant. i Marj. (1741).**
— — **Kornberger Wiktor (1805).**
— — **Stow. Dobr. „Corl Gilod" (1931).**
— — **Stow. Dobr. „Corl Gilod" (1932).**
— — **Katz Berta (1962).**
— — **Stow. Dobr. „Corl Gilod" (2022).**
— — **Czujko Ewa (2128).**
— — **Stow. Dobr. „Corl Gilod" (2395).**
— — **Stow. Dobr. „Corl Gilod" (2398).**
— — **Górecki Antoni (2440).**
— — **Radowski Ludwik (3084).**
— — **Stiks Józef i Anna (3129).**
— — **„Polgar" F-ka żarówek (3271).**
— — **Gmina m. Lwowa (3323).**
— — **Korzeniowski Julian (3472).**
— — **Bielańska Hel. i tow. (3475).**
— — **Bryiak Jan (3478).**
— — **Tomaszek Ludwika (3482).**
— — **Friedel Sydonja (3483).**
— — **Bnrdzińska Helena (3485).**
— — **Huber Jak. i tow. (3486).**
— — **Król Marja (3698).**
— — **Weinreb Sara (3708).**
— — **Wondraczek Stelanja (3874).**
— — **Hladik Józef (3999).**
— — **Hanuszewska Zofja (4057).**
— — **Jakubowski Kazim. (4058).**

LEWICKIEGO — Dz. VI.

18 — **Stachiewicz Tad. i Aug. (5014).**
18 — **Stachiewicz Tad. i Aug. (5013).**
24 2846 **Kullewycz Włodzimierz (5173).**

LINDEGO — Dz. V.

1 12 **Gruca Dr. Adam i Marja (12).**
2 890 **Löchel Sabina i tow. (751).**
3 912 **Derdacki dzisław (772).**
4 540 **Drukarnia Związkowa (1280).**
5 881 **Poliklinika Powsz. (744).**
6 889 **Romaszkan Wanda i tow. (750).**
7 871 **Bardach Rozalja (736).**
8 1477 **Gubrynowicz Zofja i tow. (1612).**
9 13 **Teodorowicz Jerzy (13).**
9 2138 **Begleiter Cecylja (2147).**
10 1478 **Gubrynowicz ofja i tow. (1611).**
12 888 **Lateiner Anna (749).**
— — **Gmina m. Lwowa (3763).**

LISTOPADA 29-GO — Dz. VI.

2 2000 **Draniewicz Marja (3108).**
3 2161 **Forst Izabela (3258).**
4 2001 **Ehrlich Dawid i Ida (2651).**
5 2660 **Manner Ernestyna (3259).**
5 2609 **Zapletal Marjan (4100).**
6 925 **Tow. Im. Grz. Piramowicza (785).**
7 2128 **Rosyk Franc. i tow. (3260).**
9 2737 **Szeliga Stanisław (4101).**
11 1341 **Schmalenberger Fil. tow. (1112).**
11a 87 **Mieses Zyggr. i tow. (67).**
11b 2156 **Schulberg Salomea (2269).**
12 2283 **Baranowa Anna (3603).**
14 1645 **Ładomirska Anna (4110).**
14 1710 **Łukasiewicz Ant. i Zof. (1997).**
15 2720 **Küntzler Rud. i Emilja (4067).**
15 1604 **Rosenberg Maryla (2068).**
15 1808 **Klmelman Józ. i Anna (2392).**
16 1565 **Bruliński Bolesław (1939).**
17 2118 **Wittlin Paulina i Ber. (2216).**
18 1901 **Fund. Brajerów dla oclemn. (1475).**
19 1525 **Łodziński Roman i tow. (1269/70).**
20 50 **Ganz Filip (1335).**
21 791 **Małop. Zw. Mleczarski (1268).**
23 1746 **Diamandstein Leop. i Zof. (2291).**
24 1700 **Gerner Maur. i tow. (1303).**
25 1972 **Abrahamowicz Wikt. i Mar. (1559).**
16 1294 **Rolny Dr. Wilhelm (1293).**
27 1468 **Steslowicz Władysław (1570).**
28 1645 **Ładomirska Anna (2038).**
29 1813 **Jurycz Paul. i Jan (2221).**
31 1854 **Fellowa Klara (2222).**
32 1671 **Citronenblatt Sara (2171).**
33 1709 **Kapka Augustyn (2151).**
34 895 **Kielnowa Róża (2691).**
35 1675 **Konstantynowicz Jan (2161).**
36 2068 **Kosterkiewicz Zdz. (2629).**
37 2294 **Moraczewski Stan. i tow. (3587).**
39 2847 **Stangenhaus Stef. i tow. (5267).**
40 1620 **Kokorudz Eljasz (2073).**
41 41 **Pawliszek Michał (1202).**
43 1865 **Augustyn Emilja (2505).**
44a 2016 **Hornung Dr. Karol i Stan. (284).**
44 2189 **Hirsch Ludwik (1173).**
45 1847 **Łodzińska Kazimiera (2456).**
46 1171 **Scherlag Lorenc (97).**
47 289 **Chodkiewicz Miecz. i Fel. (1150).**
52 1526 **Oberländer Dr. Samuel (1812).**
54 2227 **Bischoli Marja (3490).**
54a 1258 **Barszczewski Ant. i Apol. (1251).**
56a 2870 **Barszczewski Stan. i tow. (5420).**
57 1280 **Łodzińska Wanda (1249).**
57 1622 **Suchańska Olga i tow. (1877).**
58 167 **Powroźnik Agata (148).**
63 1687 **Rafałowska Marja (2160).**
64 165 **Prottung Mar. i tow. (145).**
65 1623 **Kistryn Stanisław (2096).**
67 1787 **Bisanz Marja (1968).**
69 1567 **Kostink Leop. i tow. (1937).**
70 1559 **Abraham Stan. i tow. (1954).**
71 1566 **Ostrowska-Belza Jadwiga (1967).**
72 284 **Pakikowska Marja (1955).**
73 2355 **Kaszubska Anieta (4158).**
74 1558 **Jarinin Janina (1958).**
76 1579 **Aulich Marja (1957).**
77 1533 **Gofryk Matylda i tow. (1876).**
78 2445 **„Premier" Pols. Naft. S. A. (2000) p. b.**
78 2445 **„Premier" Polsk. Nalt. S. A. (2000).**
81 1587 **Rzewuski Tadeusz i tow. (2019).**
82 1328 **Menzel Stefanja (1331).**
83 1632 **Malina Marja (2145).**
84 1319 **Munz Stan. i Józef (1332).**
87 1625 **Makowicz Magdalena (2103).**
88 1625 **Makowicz Magdalena (2103).**
89 1588 **Fedorowicz Jerzy (2022).**
90 1869 **Jasiński Konstanty (2463).**
92 1860 **Prnszyńska hr. Aniela (2504).**
94 1991 **Paszkndzki Dr. Jerzy i Aug. (2837).**
95 1948 **Szklinykowa Marja (2669).**
95a 2057 **Jamróglewicz Zofja (2730).**
96 1923 **Schätzl Dr. Stan i Anna (2621).**
97 1794 **Franz Antoni (2223).**
98 1638 **Schmidt Wilh. i Fryd. (1027).**
100 2273 **Stenzel dr. Stel. i Zofja (2908).**
102 1715 **Strzelecki Włodz. i Zofja (2204).**
106 1728 **Respaldizza Milda (2258).**
108 1755 **Sadłowska Marja (2297).**
110 1756 **Rawska Marja i tow. (2298).**
114 1850 **Tnrlw Teodor (2545).**
120 2333 **Staszewska Jadwiga (4235).**
— 118 **Janusz Winc. i Wal. (98).**
— 137 **Franz Antonina (118).**
— 165 **Franz Antoni (146).**
— 170 **Burkhardt Michalina (151).**
— — **Franz Antonina (894).**
— — **Oberlender Samuel (896) p.b.**
— — **Franz Antoni (1023) p. b.**
— — **Gnsewicz Dawid (1172) p. b.**
— — **Chołoniewski Edward (1562) p. b.**
— — **Król Marja (1707) p. b.**

— — Gerhardt Klara (1712) p. b.
— — Franz Antoni (1716) p. b.
— — Kittler Emilja (1718) p. b.
— — Herman Eugenja (1727).
— — Franz Antoni (1729/30) p. b.
— — Serafin Marja (1736) p. b.
— — Pürkhardt Emilja (1739). p.b.
— — Lenartowicz Stan. i Franc. (1740) p. b.
— — Wojnarowicz Franc. i Józ. (1741) p. b.
— — Herman Eugenja (1745) p. b.
— — Franz Antoni (1746) p. b.
— — Franz Antoni (1766) p. b.
— — Franz Antoni (1770/72) p. b. 1 2162
— — Gerżabkowa Marja (1773) p. b.
— — Franz Antoni (1178) p. b.
— — Ramult Marja i tow. (1780).
— — Franz Antoni (1787).
— — Gerżabkowa Marja (1788).
— — Franz Antoni (1838).
— — Lilien i Sokal d. Bank. (1866).
— — Franz Józefa (1878) p. b.
— — Strzelecki Józ. i Bron. (1882).
— — Howżykowa Ant. i tow. (1897) p. b. — 2662
— 2612 Kaniewska Antonina (1966) p. b. — 2582
— — Strowska Marja (1970) p. b.
— — Sokal i Lilien, w likw. (1983) p. b.
— — Sokal i Lilien, w likw. (2008). — 2887
— — Gmina m. Lwowa (2142) p.b.
— 2348 Bratti Henr. i Reg. (2190).
— — Adamowicz Konstanty (2370) p. b. — 2695
— 2074 Petyniak-Sanecki Dr. Kaz. (2437).
— — Wieleżyńska Jadwiga (2440) p. b.
— — Scheriag inż. Leon (2468).
— — Teriecki Roman (2488) p. b.
— — Czajkowska Antonina (2566) p. b.
— — Zipser inż. Kazim. i Helena (2595) p. b.
— — Kuczyńska Marja i tow. (2596) p. b.
— — Howijka Antonina i tow. (2597) p. b.
— — Fellowa Klara (2601) p. b.
— — Rudniewski Roman i tow. (2610).
— 1961 Goluchowski hr. Woj. i Zof. (2681).
— — Lande Chuia (2725) p. b.
— — Waniczycki Karol (2742) p. b.
— — Pruszyńska Aniela (2743) p. b.
— — Seelenfreund Dawid i tow. (2765) p. b.
— — Delkiewicz Iwanna (2767) p. b.
— — Solak i Lilien D. Bnk. (2800).
— — Gmina m. Lwowa (2801).
— — Gmina m. Lwowa (2802).
— — Hoffman Ludwika (2848) p. b.
— — Franz Antoni (2857).
— — Grzyb Daniel (2944) p. b.
— — Bajewski Zygmunt (2945) p. b. ; ; ;
— — Żarski Aleksander (2953) p. b.
— — Taroni Zof. i tow. (2958) p. b.
— — Mastalska Leopoldyna (2959) p. b.
— — Neczyperowicz Wiktor (1010) p. b.
— — Dyląg Michał i Jul. (3072).
— — Olańczuk Józefa (3100) p. b.
— — Draniewicz Marja (3108).
— — Rafałowska Marja (3127) p. b.
— — Franz Antoni (3182).
— — Barszczewska Apol. i tow. (3211) p. b.
— — Cholonlewski Edward (3212) p. b.
— — Wagner Stan. i tow. (3240).
— — Franz Antoni (3299).
— — Franz Antoni (3301).
— — Winnicka Helena (3448).
— — Vogi Stanisław (3621) p. b.
— — Gött Filip i Helena (4145).
— — Kondratowska Janina (4191).
— — Harasymczuk Hryć (4331).
— — Adamski Józ. i tow. (4343).
— — Podulski Kazim. i tow. (4347) ; ; ;
— — Harasymczuk Hryć (4359).
— — Miciek Kazim. i tow. (4397.
— — Szelewicz Leon i Jan. (4403).
— — Ziemorowicz Iza (4480).
— — Robert Jan (4600).
— — Rosicka Marja (4764).
— — Podulska Zazim. i tow. (4778).
— — Siewierska Stelanja (4823).
— — Podhorodecka Leon. (4854).
— — Franz Antoni (4895).
— — Baumirin Henryk (4902).
— — Franz Antoni (4903).
— — Kowalska Antonina (4905).
— — Krebs Grzegorz (4906).
— — Franz Antoni (4909).
— — Franz Antoni (4910).
— — Franz Antoni (4946).
— — Franz Antoni (3973).
— — Franz Antoni (4947).
— — Ruckl Stanisław (5021).
— — Franz Antoni (5022).
— — Franz Antoni (5023).
— — Franz Antoni (5024).
— — Grnszczyska Stanisława (5027).
— — Litwin Wiktor (5168).
— — Kiszkiewicz Leon i Em. (5189).
— — Kiszkiewicz Leon i Em (5190).
— — Kisielewicz Józ. i Wikt. (5191).
— — Tow. Pol. Wzor. Bursy dla term. i prakt. handl. (5242).
— — Rakoczy Bazyli i tow. (5278)
— — Franz Antoni (5512)
— — Gmina m. Lwowa (5517).
— — Batog Bazyli i Mar. (5555).

LISTOPADA 29-go — Dz. VI.

— 2844 Dębicka Anieja (4907).
— 2892 Jeż Magdalena (4123).

LUBIEŃSKA DROGA — Dz. VII.

1 1538 Hecht Feiga (1568) p. b.
2 716 Axelrad Ida i tow. (651).
3 1035 Johnson Jan i tow. (947).
4 596 Schüller Henr. i Mar. (538).
4 2276 Mazur Walenty i tow. (1307).
5 966 Chrobak Jan i tow (948).
6 1050 Sumyk Anna i tow. (570).
6 Rechen Dr. Wilh. i tow. (2786) p b.
7 1039 Tymecki Stanisław (963).
8 1008 Zenkner Ignacy (841).
9 1041 Krzaczkowski Szymon (972).
9 1716 Schwarz Jakób i Kryst. (1800).
10 1009 Unger Ign. i Roz. (842).
11 627 Breitmeier Aug. i tow. (571).
19 — Mauer Adamina (2864) p. b.
22 — Ladaczek Katarzyna (2359).
23 1420 Kuźmierzowicz Józefa i tow. (1720).
23 1917 Bohucka Helena (2069) p. b.
25 1401 Piotrowska Zof. i tow. (1718).
25 2066 Winiarska Helena (2065) p. b.
27 1964 Tuczyp Aleksander (1717) p. b.
28a. 2308 Papierkowski Jan i Mich. (1485) p. b.
45 583 Skarb Wojskowy (525).
51 604 Drescher Karolina (545).
— 1050 Leroch Aut. i Mar. (2846) p. b.
— 1724 Choroszy Jan i Ir. (1940).
— 1900 Steiner Antoni (2191) p. b.
— 1907 Pfeifer Filip i Hermina (3158).
— 1958 Hryćków Julja i tow. (2066) p. b.
— 1961 Bohucki Eljasz i Mar. (1801).
— 1962 Czarny Mikołaj (2350) p. b.
— 1963 Kalyta Iwan (2031) p. b.
— 1965 Peszek Jan i Marja (2812) p. b.
— 1966 Mazurska Broniel. (2848) p. b.
— 1967 Haas Jakób (3209).
— 1968 Romaniuk Ewa (2200) p. b.
— 1969 Filipowicz Włodz. i tow. (2301) p. b.
— 1971 Niski Jan i Walerja (2032) p. b.
1975 Margola Mikołaj i Mar. (1960) p. b.
1976 Siedlik Józef (1716) p. b.
1978 Masłyk Józ. i Eleon. (2154) p. b.
1979 Trzuski Aleks. i Petr. (3097).
1979 Rataj Józ i Karol. (1715) p. b.
1980 Ibel Mat. i tow. (2300) p. b.
1981 Müller Piotr i Stan. (2850) p. b.

— 1983 Ukr. Tow. Pom. Inwalid. (2033)
— 1984 Hreszczak Iwan i Karol. (1902) p. b.
— 1986 Kessler Anna i tow. (2038) p. b.
— 1991 Müller Stanisława i tow. (2302) p. b.
— 2002 Berezowski Ant. i Mich. (1420) p. b.
— 2061 Lang Ant. i Weron. (3412).
— 2081 Pawłowska Adela (3555).
— 2148 Kassykowa Magdalena (3425).
— 2168 Kordek Piotr i Mar. (2851).
— 2192 Sałat Ant. i Anna (3127).
— 2315 Schmidt Antoni (2278) p. b.
— — Krupnik Katarzyna (381).
— — Hukiewicz Adam i Anast. (434).
— — Zaborska Agata (456).
— — Kobyluch Teodozja (500).
— — Kalisch Katarzyna (507).
— — Zenkner Ignacy (514).
— — Szymerczuk Antoni (544).
— — Szybajło Józef i Anna (580).
— — Gmina m. Lwowa (873).
— — Siedlik Marja (912).
— — Czerny Dr. Karol i tow. (1078).
— — Panz Marja i tow. (1079).
— — Stocki Michał i Ewa (1419),
— — Breitmeier Aug. i tow. (1424).
— — Legutko Emilja i tow. (1549.)
— — Schwarz Manuel i Reb. (1719).
— — Słobodzian Mar. i Włodz. (1721).
— — Kałat Anna (1768).
— — Ehrlich Daw. i tow. (1784) p. b.
— — Zimna Józefa (1859) p. b.
— — Hubrycht Marja (1883) p. b.
— — Peleszok Paweł i Kaz. (1884) p. b.
— — Wołoszyn Marja (1886) p. b.
— — Malinowska Marja (1888) p. b.
— — Szołdrak Jędrz. i Józ. (1889) p. b.
— — Rawska Władysława (1895) p. b.
— — Dubik Adam (1959) p. b.
— — Lis Piotr i tow. (1981) p. b.
— — Jarosz Antonina i tow. (2001) p. b.
— — Mazepa Karol (2160) p. b.
— — Oleksyn Mich. i Ant. (2223) p. b.
— — Malecki Michał (2224) p. b.
— — Gronostalski Grzeg. i tow. (2239) p. b.
— — Wieczorek Anna (2276) p. b. b.
— — Piterowa Ludwika (2283) p. b.
— — Inlewska Józefa (2396 p. b.
— — Hreckow Bazyli (2422) p. b.
— — Liebhart Zygm. i Ursz. (2475) p. b.
— — Kępiński Jan i Mar. (2485) p. b.
— — Płochocki Mich. i Emilja (2485) p. b.
— — Eichler Sam. i tow. (2536) p. b.
— — Stecura Teod. i Zofja (2551) p. b.
— — Myćko Marja (2581) p. b.
— — Dwornik Eug. i Józ. (2635) p. b.
— — Stecura Teodor (2637) p. b.
— — Nakoneczny Jan i Anna (2638) p. b.
— — Bojków Ant. i Rozalja (2665) p. b.
— — Kamińska Ewa (2669) p. b.
— — Zenkner Ant. i Anna (2670) p. b.
— — Płochocki Mich. i Emil. (2671) p. b.
— — Kamińska Ewa (2672).
— — Powzanink Dmytro (2701) p. b.
— — Jarosz Józ. i Marja (2702) p. b.
— — Zuzan Józ. i tow. (2703) p. b.
— — Zuzan Piotr (2704) p. b.
— — Bobowska Engen. i tow. (2705) p. b.
— — Dąbrowski Jan i Kar. (2706) p. b.
— — Turek Piotr i Kat. (2707) p. b.
— — Błahuta Władysław (2718).
— — Płochocka Emilja (2719).
— — Węgiarz Jadwiga i tow. (2720) p. b.
— — Szydłowski Józ. i Józ. (2722) p. b.
— — Czmyr Anna (2723) p. b.
— — Lesiów Zofja (2745).
— — Lesiów Włodzimierz i tow. (2746).
— — Bereza Dmytro (2747) p. b.
— — Margol Mikołaj i tow. (2790) p. b.
— — Rechen Dr. Wilh. i tow. (2810).
— — Rechen Dr. Wilh. i tow. (2811).
— — Drozda Helena (2816) p. b.
— — Matańczuk Mik. i Ksaw. (2822) p. b.
— — Dąbrowicki Marjan (2849) p. b.
— — Oleksin Michał i Ant. (2861) p. b.
— — Hryncyszyn Ksenka (2862) p. b.
— — Hryncyszyn Mikołaj i tow. (2871) p. b.
— — Leroch Marja (2874) p. b.
— — Nieznański Jan (2877) p. b.
— — Bieńkowski Dr. Stan. i Mar. (2915) p b.
— — Gmina m. Lwowa (2969).
— — Formalowa Marja (3089).
— — Mejor Marja (3091).
— — Zdzienicki Wacław i Kat. (3095).
— — Barczakowski Józef (3099).
— — Demczuk Katarzyna (3103).
— — Barczakowski Józef (3104).
— — Bereza Julja (3107).
— — Procajło Zofja (3110).
— — Margot Mikołaj (3206).
— — Romaniuk Bazyli (3207).
— — Czarny Mikołaj (3208).
— — Niski Jan (3211).
— — Mejor Marja (3219).
— — Pierog Józef i Karol. (3223).
— — Dorner Anna (3269).
— — Greszczak Marja (3286).
— — Błogan Marja (3318).
— — Bieńkowski Dr .Stanisław (3325).
— — Knysz Marja i aJn (3328).
— — Helman Chana (3329).
— — Raczkowski Fel. i Józ. (3331).
— — Koszczuk Ferdynand (3332).
— — Cepko Michał (3335).
— — Wilczyński Fel. i Felicja (3336).
— — Dobrowolski Józ. i Paul. (3337).
— — Süsser Gabrjel i tow. (3338).
— — Balicki Ant. i tow. (3342).
— — Kaczmarski Walenty (3345)
— — Gmina m. Lwowa (3367).
— — Pukasowa Józela i tow. (3371).
— — Ohorok Teodor i Joanna (3387).
— — Rzepka Andrz. i Mar. (3388).
— — Chawatka Jan i Katarz. (3400).
— — Maksymowicz Mich. i Jul. (3401).
— — Biłyk Bronisława (3402).
— — Hewakowski Jan i Olga (3403).
— — Iwanicki Andrz. i Anna (3408).
— — Mudryk Leon i tow. (3417).
— — Pietrzek Stanisław (3418).
— — Kisielewicz Marja (3420).
— — Dudziński Jan i tow. (3421).
— — Bednarska Anna (3505).
— — Peleszczuk Małgorz. (3513).
— — Hoszowska Anastazja (3517).
— — Fitio Józ. i Zofja (3518).
— — Stadnicki Jan i tow. (3519)
— — Turczyn Natalja (3545).
— — Czuszkiewicz Dr. Józ. (3548).
— — Stepaniak Bazyli (3549).
— — Zbaraśka Urszula (3550).
— — Szepelak Jujan i tow. (3551).
— — Jaremko Bron. i Hel. (3564).
— — Procajło Zofja (3566).
— — Luntsch Józef i Julja (3633).
— — Luźna Marja (3634).
— — Antoniszyn Leon i Mar. (3635).
— — Kohnt erzy i Anna (3636).
— — Ignarowicz Andrzej (3637).
— — Krawczyszyn Kazim. i Stef. (3638).
— — Pammer Gustaw (3648).
— — Babiarz Franc. i Weronika (3678).
— — Przybyłowicz Marjan i tow. (3681).
— — Szczepankiewicz Alb. i Ludw. (3682).
— — Domka Ant. i Marja (3683).
— — Reichert Adolf i Kat. (3684.)

— — Steinwurzel Nechemij (3692.)
— — Żydaczewska Michalina (3720).
— — Abel Otton i Julja (3748).
— — Jansohn Karol i Jadw. (3786).
— — Podhebelny Tom. i Tacj. (3820).
— — Lewicki Jan i tow. (3866).
— — Gmina m. Lwowa (3892).
— — Guidan Wojciech i An. (3893).
— — Rejman Rozalja (3894).
— — Guidan Stan. i tow. (3895).
— — Olchowy Jan (3896)
— — Preis Katarzyna (3921).
— — Gmina m. Lwowa (3991).
— — Fil Stefan i Rozalja (3992).
— — Kędzierska Marja (3993).
— — Jazwa Jan i Apolon. (3996).
— — Sowińska Filotea (4022).
— — Iwańska Katarzyna (4028).
— — Zajączkowski Władysław (4088).
— — Broż Marja (4123).

LUBIEŃSKA DROGA BOCZNA — Dz. VII.

13 2206 Bilińska Weronika (3419).
16 1936 Kotluszko Zofja (3333).
21 2196 Pyz Stan. i Irena (3330).
17 1720 Pikar Michał i Endok. (1918).
— 1866 Kramer Mincia i Hanna (2541).
— 1987 Jansohn Mikołaj (3210).
— 2128 Hurkacz Piotr i Anna (3334).
— 2307 Kostyniuk Jan i tow. (3516).
— — Pawłowska Józ. i Józef (3618).

LUBOMIRSKICH — Dz. III.

1 781 Majer Freida i tow. (758).
2 84 Zjed. Fabr. Zielenlewski-Fitzner-Gamper (787).
3 824 Eidelsheimowa Etla i tow. (760).
5 807 Drucker Dr. Herman i Am. (924).
7 806 Mensch Daniel (925).
9 805 Fränkel Pepi (926).
11 209 Leiner Dr. Ludwika i tow. (827).
— — Leiner Dr. Ludwika i tow. (756) p. b.
— — Auerbach Sala i tow. (757).
— — Korody Karol i Karol. (910) p. b.
— — Fabr. Wag. P. Gastman i Syn (970)
— — Fabr. Wag. P. Gastman i Syn (971).
— — Gmina m. Lwowa (1065).

LUDOWA — Dz. VII.

4 2203 Dynys Anna (2759) p. b.
— 2054 Jankowski Józef (2769) p. b.
— 2059 Kędzior Eulemja (3109).
— 2070 Świderski Stanisław (3276).
— 2100 Siekierska Stef. i tow. (2700) p. b.

LWIA — Dz. III.

1 512 Winter Sal i Sab. (410).
2 494 Plepes Mojż i tow. (395).
3 619 Bożnica (493).
4 492 Erhardt Amalja (394).
5 482/3 Sparer Mechel i tow. (389).
6 612 Leinwand Miria (487).
7 737 Karp Józef i tow. (606).
8 604 Gimpel Feiga (482).
9 480 Seil Tauba i tow. (387).
10 616 Peitsch Rozalja (491).
11 485 Piasner Henia i tow. (390).
12 489 Lebwohl Sisskiud (393).
13 486 Leinwand Meier i Schein (391).
14 564 Rower Sara (447).
15 487 Wędrzychowski Seb. i tow. (392).
16 655 Pleer Mozes i Klara (525).
17 566 Stegel Leib (448).
18 473 Ehrenpreis Aleksand. (383).
— 857 Manusowicz Chaja i tow. (1037) p. b.
— — Bach Abr. i Szyfra (1038) p. b.
— — Gmina m Lwowa (1082).

LWOWSKICH DZIECI — Dz. VI.

1 1251 Süssman Domb i tow. (1234).
2 998 Jakimowicz Anieta (885).
3 1252 Ehrenpreis Debora (1235).
4 1024 Wagner Dr. Emil (922).
5 1253 Lempert Berta (1236).
6 1049 Peczenik Irena (939).
7 139 Pieniądz Mar. i tow. (1416).
7 1254 Markiewicz Bronisława (1237).
8 1051 Pleifer Karolina (942).
9 1255 Roth Anna (1238).
10 1161 Binmenkranz Ign. i tow. (943).
11 1105 Pilaciński Piotr i Aloj. (1076).
11 1223 Kromp Edmund (1162).
12 1500 Fund. Im. Matyskiewiczów (1108).
14 1324 Schild Adolf i Menia (1408).
15 1388 Dobrowolska Julja i tow. (1409).
16 1323 Löw Ignacy i tow. (1407).
17 2060 Kulman Pepi (2261).
18 770 Christman Wilhelm i Barb. (1370).
19 1233 Rotter Otylja (1171).
20 1209 Landesberger Anton. i tow. (1053).
21 1646 Jamroglewicz Zdzisł. (2105).
22 1725 Kalpert Jak. i tow. (1382).
23 137 Finster Anna (117).
24 1569 Macklewicz Eug. i tow. (1497).
25 1630 Małop. Fabr. Żarówek S. A. (2092).
26 1378 Piutowa Janina (1498).
27 138 Małop. Fabr. Żarówek S. A. (121)
28 2175 Makowski Marj. i tow. (1446).
30 1960 Frankel Rylka i tow. (2510).
31 782 Witka Karolina (1378).
34 783 Synak Eljasz i Anna (1418).
36 2164 Czysz Baruch (1275).
37 141 Rudnicka Karol. i tow. (124).
38 1339 Strzelecka Kazimiera (1450).
39 1513 Grabowski Stan. i tow. (176).
40 1316 Panas Katarzyna (1318).
41 144 Schleicher Miecz. i Leop. (125).
42 1293 Berezowski Marj. i tow. (1291).
45 1354 Markiewicz Kar. i Stan. (1503).
46 2876 Kistryn Marja (5105).
47 1729 Borowiec Teol. i Marj. (1591).
49 146 Mazurkiewicz Marja (126).
50 1726 Knobloch Heleua (1845).
50 1726 Knobloch Helena (1845).
51 147 Haraszkiewicz Józ. i Hel. (5119).
51 2734 Litwin Karol (127).
52 1521 Dorożyński Zygm. i tow. (1844).
54 1427 Iwanicka Jadwiga (1481).
55 1491 Gmina m. Lwowa (1775).
56 2056 Schirmer Kazimiera (1576).
57 1993 Potencka Marja i tow. (2789).
57a 1994 Ferenz Marja (2788).
61 1483 Wojtalewicz Józef (1680).
62 787 Kowalska Zofja (675).
63 150 Barańska Hermina (130).
66 1552 Wołańczyk Kazimiera (1936).
67 152 Gmina m. Lwowa (132).
68 1591 Czaporowski Dr. Leon. i Józ (1935).
69 1661 Burghardt Zofja (1941).
70 766 Schwartz Rozalja (663).
70 2317 Urban Marcin (3910) p. b.
71 1593 Frączkiewicz Eug. i tow. (1985).
72 2318 Bieder Salomea (3911).
73 2061 Dembowski Felicjan (2826).
75 830 Baldwin-Ramult Magd. i tow. (706).
— 132 Biel Romuald i tow. (112).
— — Pieniądz Marja i tow. (122).
— 140 Dutkiewicz Franciszek (123).
— 767/9 F-a, Sokal i Lilien w likw. (664).
— — Gr.-kat. Cerkiew św. Jerzego (1349) p. b.
— — Dutkiewicz Marj. i Franc. (1459).
— — Rydzewska Wacława (1566) p. b.
— — Schirmer Kazimiera (1781).
— — Grabowski Jakób (1814) p. b.
— — Grabowski Jakób (1842).
— — Gwoździowa Marja (1846) p. b.
— — Częstkiewicz Paulina (1848) p. b.
— — Monastyr SS. Bazyljanek (1855) p. b.
— — Domiczek Kar i Amalja (2165).
— — Gielecński Władysław (2166) p. b.
— — Kogut Zofja i Franc. (2542).

— — Lipiński Bronisław (2568) p. b.
— — Lorenz Menzel (2569) p. b.
— — Gr.-kat. Cerkiew św. Jerzego (2591) p. b.
— — Pieniądz Marja i tow. (2661).
— — Pieniądz Marja i tow. (2662).
— — Pieniądz Marja i tow. (2663.)
57b 1995 Lewicka Olga i Wszewład (2787).
— — Gemza Tomasz (2891) p. b.
— — Dominik Marja i tow. (3094) p. b.
— — Lisowska Julja (3185) p. b.
— — Kliszcz Michał (3187).
— — Hrehorowicz Aleksandra (3253) p. b.
— — Seidelr Edward (3380) p. b.
— — Baczes Dr. Maurycy (3469).
— — Kowalczuk Michał (3470).
— — Borszczewski Ant. i Apol. (3584).
— — Rudnicka Karol i tow. (3649.)
— — Kwiatkowski Eug. i Olga (3661).
— — F-a Sokal i Lilien w likw. (3667).
— — Posselt Helena (3682).
— — Monastyr SS. Wasyljanek (3578).
— — Tęczarowski Alfred (4146).
— — Huetyk Franciszka i tow. (5369).
— — Posselt Władysław (3683).
— — Skórskowski Tadeusz i tow. (3684).
— — Kindryk Helena (3685).
— — Nuzikowska Adolfina (3686).
— — Wytwórnia Art. Spoż. i Użytk. (3938) p. b.
— — Thler Antoni i Anna (4308)
— — Krajewski Antoni (4362).
— — Zabłocki Jan i Julja (4375).
— — Pank Aleksander i Marja (4380).
— 2604 Zbiechowski Djonizy (4770).
— — Kindryk Julian (4772).
— — Zbiechowski Djonizy (4769).
— — Bałyta Jan i Anna (4379).
— — Litwin Karol (5147).
— 2794 Łuczakowski Dr. Grzeg. i tow. (3186).

ŁAMANA — Dz. III.

1 21 Silberstein Simche (10).
2 571 Sprecher Margula i tow. (452).
4 19 Taube Markus i tow. (7).
5 22 Fundusz Szpit. Izrael. (11).
6 19, 26 Silberstein Simche i tow. (12).

ŁAZARZA ŚW. — Dz. V.

1 43 Zakł. dla Kalek im. św. Łazarza (29).
3 952 Adamowicz Michalina (810).
4 62, 63 Lenczowska Marja (43-44)
5 49 Adamowicz Konstanty (33).
6 61 Reh Norbert i Renata (42).
7 1185 Pelechaty Albina i tow. (1079).
8 51, 52 Barwik Stanisł. i ks. Jan (34).
9 1181 Gelernter Sara (1022).
10 1106 Kollek Melanja (1038).
12 949 Seemann Herman i tow. (807).
14 1453 Meller Masie i tow. (1507).
18 922 Sethaler Karol i tow. (782).
— — Łukaszyński Piotr i Stef. (2239) p. b.
— — Tabaczyński Tadeusz (2791) p. b.
— — Bilińska Magdalena (3513).
— — Bilińska Magdalen (3515).
— — Bilińska Magdalena (3516).
— — Gmina m. Lwowa (3755).
— — Gmina m. Lwowa (4754).

ŁAZIENNA — Dz. III.

3 19, 26, 30 Silberstein Simche i tow. (12).
4 642 Bombach Menasche i Deb. (512).
5 22 Fund. Szpit. Izrael. (11).
10 36 Margosches Beila i tow. (16).
12 37 Szkoła Izraelicka (17).

ŁĄCKIEGO — Dz. VI.

1 70 Fundusz Kraj. (koszary) (50).
2 1940 Mankowski Dr. Tadeusz (2813).
4 1665 Wehrstein Józ. i Mar. (2010).
6 1658 Irzyk Franc. i tow. (2167).
7 1306 Klein Oskar (1315).
8 1689 Malczyk Dr. Aleks. (2150).
9 1305 Baran Etli (1314).
— — Gmina m. Lwowa (3742).

ŁĄCZNIKOWA — Dz. VII.

5 2208 Tupis Stef. i Kat. (3293).
9 2262 Szczepankiewicz Anna (2908).
10 2110 Kobów Agrypina i tow. (3506).
10 2155 Zmodziński Teofil (2679).
12 2131 Dymuch Wasyl (3298).
— — Gmina m. Lwowa (3789).

ŁOKIETKA — Dz. III.

1 168 Łoziński Dr. Wal. i L. (120).
2 562 Roth Rachela (1016).
4 169 Roth Leib (1017).
4a 170 Aufrichtig Sal. i tow. (975).
6 827 Metzger Izak i Berta (771).
8 829 Kremnitzer Gerszon (957).
10 797 Grünbaum Fischel i tow. (963).
12 798 Immerdauer Sala i tow. (964).
14 169 Roth Leib (1017).
14 849 Spritzer Jakób i tow. (983).
16 813 Segall Chaim (996).
18 848 Kremer Jan i tow. (995).
20 858 Freilich Dora (997) p. b.
— — Gmina m. Lwowa (597).
— — Roth Leiba (998).
— — Adler Regina (999) p. b.
— 873 Brendel Dawid i Emil (1000).
— — Meiseles Cyla (1002).
— — Gmina m. Lwowa (1056).
— — Leist Sam. i Chaja (1161).
— — Metzger Adela i tow. (1165).
— — Ratt Leizor i tow. (1181).
— — Segall Chaim (1183).

ŁOZIŃSKIEGO — Dz. V.

1 940 Hescheles Zygmunt (799).
2 938 Łoziński Dr. Aug. i Mar. (797).
3 940 Hescheles Zygmunt (799) p. b.
4 2115 Łoziński Dr. August i M. (3237).
5 461 Lang Władysław (412).
6 2039 Archid. Metr. obrz. łac. (2711).
7 1795 Fund. Domu Akad. im. A. Mick. (2302).
8 945 Kuhl Dr. Karol (804).
10 2236 Szajna Dr. Paweł i Zof. (2580).
11 1797 Zakł. Ub. Prac. Umysł. (2316).
12 1906 Schmorak Selig i Fr. (2641).
— — Gmina m. Lwowa (3764).

ŁUKASIŃSKIEGO — Dz. V.

1 35 Gmina m. Lwowa (22).
2 356 Weissberg Benjamin (329).
4 357 Wurm Maurycy (330).
6 359 Schalf Marja (332).
— — Gmina m. Lwowa (417).

ŁUKIEWICZA — Dz. I.

2 867 Świątkowski Dr. Stefan. (1399).
8 502 Świątkowski Dr. Stefan (448).
10 827 Mroziński Jan i tow. (1395).
14 1356 Kozłowski Mich. i Anast. (1415).
16 873 Chmielowska Kar. i tow. (1398).
18 1322 Tyszkowska Julja (1313).
— 501 Rużycki Dr. Jul. i Ewa (447).
— 523 Gmina m. Lwowa (469) p. b.
— 526 Gmina m. Lwowa (470) p. b.
— 811 Świątkowski Dr. Stefan (1396) p. b.
— — Głąbiński Stanisław (1397).
— — Listowski Dr. Zygmunt (1399) p. b.
— — Rencka Paula (2511).
— — Lisowski Dr. Zygmunt (3399).

— — Szychebyczeb Włodz. (3630).
— — Gmina m. Lwowa (3796).
— — Świątkowska Zofja i tow. (4405).

ŁYCZAKOWSKA — Dz. IV.

1 97 Lubliner Lejzor i tow. (81).
2 521 Skarb Państwa (431).
3 98 Neuman Adam i tow. (82).
4 440 Birnbaum Adolf i tow. (371).
5 99 Książnica „Atlas" (83).
6 439 Schleicher Fryd. i Franc. (370).
7 100 Grek Bruno (84).
8 437 Steiger Mark. i Chana (368).
9 690 Fund. Styp. dla Ucz. Polit. (661).
10 436 Gottlieb Necha i tow. (367).
11 597 Wrześnlowska Bron. i tow. (496).
12 435 Gottesman Manes i tow. (366).
14 432—4 Weiss Zofja i tow. (364).
15 84 Papée Jan (75).
15 102 Drexler Aleks. (86).
16 433 Nitarski Jan i tow. (365).
17 634 Czarnecka Zofja (532).
18 577 Starosolski Stan. i tow. (479).
19 535 Schneier Jochiel i tow. (533).
19a 636 Anthell Lea (534).
20 565 Pens. Inst. Ukr. Pryw. Funkc (468).
21 105 Serwacka Hel i tow. (88).
22 576 Bardach Mar. i tow. (478).
22a 912 Dolińska Ida i tow. (10-8).
23 106 Janczyszyn Tadeusz (89).
24 357 Fritz Elżbieta (303).
24a 354 Weber Zofja i tow (742).
25 107 Kamieniobrodzka Józ. i tow. (90).
26 355 Skarb Państwa (301).
27 109 Wczelak Jadwiga i tow. (91).
29 110 Vabetz Władysław (92).
31 111 Philipp Edmund i Em. (93).
32 624 Schatzker Febus (522).
33 111 Philipp Edmund i Emil. (93).
34 354 Fleck Izak i tow. (300).
35 112 Zakład Głuchonlemych (94).
36 1072 Katzner Anna (1467).
37 593 Skarb Państwa (492).
37a 1281 Czarnecki Dr. Władysł. i Winc. (1767).
38 352/3 Gmina m. Lwowa (299).
39 752 Mościsker Sal. i Róża (712).
40 584 Schönfeld Dr. Jak. i tow. (484).
41 753 Wallach Anna i tow. (711).
42 348 Fundusz Krajowy (295).
43 754 Uścieńska Józefa (710).
45 486 Jonas Marek i tow. (732).
45 755 Uścieńska Józela (709).
46 347 Schmidtowa Janina (294).
47 113 Pfeffer Szyfra i tow. (95).
48 345—6 Wiksel Sabina i tow. (293).
48 1065 Horn Erna i tow. (1420).
49 117 Probostwo św. Antoniego (96).
50 1066 Pohoryles Izak (1451).
51 124 Gmina m. Lwowa (102).
42 342 Fabian Bronisław (290).
54 341 Wypasek Celestyn (289).
56 340 Jaworek Wal. i tow. (288).
57 126 Gołąb Miecz. i tow. (103).
58 339 Babad Jakób i tow (287).
59 127 Mrazek Józei (104).
60 338 Friedmann Józ. i Mina (286).
61 128 Kwak Rudolf i Leon. (105).
62 337 Sterner Rud. i tow. (285).
63 130 Alter Rebeka (106).
64 336 Barewicz Leopoldyna (284).
65 133 Rygiel Sabina i Wik. (108).
66 122 Heya Izrael i tow. (718).
66 1246 Banach Dr. Włodzimierz (1853).
67 630 Wacławik Joanna (528).
69 131 Kowszewicz Bohdan (107).
70 335 Riedl Jan. i tow. (283).
71 134 Kinel inż. Ignacy i tow. (109)
72 334 F-a. Kysiak Teod. i Sn. (282).
73 143 Korykor Jan i Jul. (117).
73 135 Kinel inż. Ignacy i tow. (110).
74 333 Jankowski Miecz. i tow. (281).
75 136 Jagid Dawid i Estera (111).
75 1111 Pokorny Rudolf i Mar. (1740).
76 329—331 Gmina m. Lwowa (279).
77 1262 Seidler Dr. Teodor (1724).
78 329—331 Gmina m. Lwowa, koszary (279).
79 138 Raganklewicz Jan. i tow. (113).
80 327—328 Gmina m. Lwowa, koszary (278).
81 139 Krug Józefa (114).
82 326 Prob. gr.-kat. św. Piotr i Paw. (277).
83 621 Krug Józefa (519).
84 323 Blenstein Jak. i Chaja (274).
84a 791 Łukasiewicz Julj. i Anna (890).
85 140 Rosenblum Jak. i Reg. (115).
86 322 Nawrocki Piotr i tow. (273).
87 149 Pjawka Teod. i Anna (123).
88 321 Augustynek Józ. i Józefa (272).
89 150 Dziaklewicz Miecz. i tow. (125).
89 164 Gmina m. Lwowa (139).
90 320 Augustynek Józ. i Józ. (271).
91 151 Nowolhowicz Dr. Zach. i Sab. (126).
92 319 Karczewski Ludwik i Kar. (270).
93 654 Anklewicz Wład. i Jadw. (579).
93 168—169 Cieslelska Kazimiera (142).
94 319 Karczewski Lud. i Kar. (270).
95 153 Ordower Romana (128).
96 318 Friedfeld Izak (268).
97 609 Lachs Teresa i tow. (508).
98 317 Herold Marjan i tow. (267).
98 1104 Trzmiel Józ. i Karol. (1699).
100 316 Nowotny Dr. Juljusz (266).
104 315 Olszewska Adela (265).
105 166, 167 Rewakowicz Jadwiga i tow. (141).
106 314 Sawka Piotr i Anna (264)
107 171 Tow. Czerw. Krzyża (1127).
108 313 Fabr. „Tondel" (263).
109 172 Isterewicz Dr. Stefan (144).
110 312 Szewczuk Janina i tow. (262).
111 173 Tow. „Ruskij Prijut" (903).
112 311 Geyer Jadwiga (261).
114 310 Geyer Jadwiga (260).
115 174 Stow. im. Wal. Kalinki (146).
116 309 Geyer Jadwiga (259).
117 174 Ogrodziński Witold i tow. (164).
117 175 Dreifinger Róża i tow. (147).
118 308 Mund Ignacy (258).
119 186 Szczudłowska Stef. i tow. (156).
120 307 Mund Jakób (257).
121 187 Tow. św. St. Kostki (157).
122 1068 Mund Ignacy (1432).
123 188 Tilleman Józefa (158).
124 304 i 5 Kozioł Marja (255).
125 189 Beacock Alfr. i Mar. (159).
127 190 Galczewski Jul. i tow. (160).
128 303 Ziębowicz Anna i tow. (254).
129 191 Olański Stan. i Stef. (161).
132 301 Kretz Juljusz (253).
333 192 Ogrodziński Aug. i Mich. (162).
134 309 Geyer Jadwiga (259).
134 300 Lipski Stan. i Genow. (252).
135 213 Ogrodziński Kaz. i tow. (749).
136 299 Skrzyszewski Kaz. i tow. (251).
136a 626 Hauth Julianna (524).
136a 636 Anthell Chaja (534).
137 195 Karczewska Zofja (165).
138 298 Maskiewicz Em. i tow. (250).
139 196 Kozaczewski Józ. i Mar. (166).
140 297 Nowicki Rudolf (249).
141 200 Niedzielski Ant. i tow. (170).
142 244 Pelczarska Zofja (209).
143 302 Kozłowska Jan. i tow. (173).
144 244 Pelczarska Zofja (209).
145 204 Glimmer Józ. i tow. (174).
146 244 Pelczarska Zofja (209).
417 205 Mendelbrot Sen. i Róża (175).
149 206 Doblas Paul. i tow. (176).
151 207 Miński Stef. i Mar. (177).
152 222 Tymczak Stef. i tow. (193).
157 599 Stec Stanisław (498).
157 255 Wygodzna Zofja (217).
159 223 Podłowski Ad. i tow. (194).
161 224 Podłowski Ad. i tow. (195).

163 225 Podlowski Ad. i tow. (196)
164 1234 Wacyk Dr. Aleksander (1844).
165 226 Licerman Eni i tow. (197)
167 641 Wohl Sara (58).
169 227 Furmaniak Hel. i tow. (198).
170 1250 Fisch Semmel (1831).
171 228 Gm. m. Lwowa (199).
172 1253 Parnes Kl. i Jakób (1872)
174 1254 Tenen Naftali i Reg. (1873)
180 1267 Choma Jan i Salomea (1886).
188 684 Ukr. Kraj. Tow. Op. nad Inwal. (554).
194 1257 Wajdyto Marja (1907).
202 1265 Rothsprecher Kar. i Eli (1935).
239 1247 Rywowar Grz. i Ant. (1871). 7
149 Świętojańska Ławra St. Ust. (124).
165 Gmina m. Lwowa (140).
306 Mund Maurycy (256) p. b.
Gmina m. Lwowa (571).
Światujoańska Ławra St. Ust. (589).
Światujoańska Ławra St. Ust. (591) p. b.
Kuslak Winc. i Wikt. (605).
Ostaszewski Łukasz (673) p. b.
Ogrodziński August (748).
Schwarzwald Taube i tow. (750).
Czarnecki Włodzim. (779) p. b.
Styczeń Aleksander (821).
Bauner Süssman i Sl. (832)
Pelczarska Zofja (838).
Gadomska Marja i tow. (839) p. b.
824 Tow. „Ruskij Prijut" (904).
Światujoańska Ławra St. Ust, (1128).
Tow. „Studjon" (1237). Ust., (1238) p. b.
Światujoańska Ławra St. Ust. (1239) p. b.
Tow. „Studjon" (1255) p. b.
Światujoańska Ławra St. Ust. (1267).
Światujoańska Ławra St. Ust. (1268.
Tow. „Studjon" (1287) p. b.
Czudzak Karol (1316) p. b
Kozikowski Al. i Jadw. (1330) p. b.
Szpak Jan (1398) p. b.
Szpak Ksenofont (1399).
Niedzielski Ant. i Rud. (1405) p. b.
Halpern Idy (1406) p. b.
Lachmann Marja (1407) p. b.
Knauer inż. Kazimierz (1412) p. b.
Podłowski Ad. i Roz. (1417).
Podłowski Ad. i Roz. (1418) p. b.
Podłowski Ad. i Roz. (1419) p. b.
Fels Dr. Izr. i Regina (1421) p. b.
Fischer Salom. i Ernest. (1438) p. b.
1044 Akc. Tow. Kol. Lok. Lwów — Podhajce (1445).
Kucharowa Zofja (1452).
Świtalska Modesta (1453).
Rencki Dr. Roman i tow. (1456).
Tillemanu Józefa (1460) p. b.
Maksymowicz Teofila (1461) p. b.
Kolakowska Emilja (1463)
Augustynek Józefa (1465) p. b.
Obszcz. Russkij Prijut u Lwowi (1477) p. b.
Podłowski Adolf (1511).
Rewakowicz Jadw. i tow. (1512).
Mędrys Piotr (1554).
Ruslecka Henryka (1682).
Lippel Róża (1683).
Kucharowa Zofja (1695).
Zagajewski Dr. Kar. i Mar. (1697).
Światujoańska Ławra St Ust. (1710).
Jakliński Leon i tow. (1727).
Kapralski Tomasz (1729).
Mikołajewska Hel. i Miecz (1742).
Link-Aleksandrowicz Dr. Zof. (1790).
Urbańska Helena (1841).
Breszczuin Karol (1842).
Zienkiewicz Olga (1851).
Wallach Zalel (1852).
Gmina m. Lwowa (1857).
Tow. Im. St. Kostki (1867).
Motyczyńska Rudolfa (1891).
Kośc. kat. N. P. M. Ostrobr. (1899).
Brandel Sima (1902).
Żukroński Piotr i Kat. (1922).
Tatar Majra i tow. (1923).
Sestak-Vieleński Emil i tow. (1925).
Gmina m. Lwowa (1928).
Czurko Józef (1973).
Pelechacz Aniela (1975).
Macander Marjan (1978).
Macander Marjan (1982).
Fisch Samuel (1990).
Hrycak Jerzy (2001).
Rakoczy Stan. i tow. (2020).
— — Światojoańska Ławra St. Ust. (2024).
Łomaga Julj. i Irena (2025).
— — Dorosz Helena (2033).
Chmielowski Włodzimierz (2043).
Chmielowska Paraskowja (2050).
Landa Wład. i Paul. (2056).
Fednch Józefa (2060).
Karczewski Ludw. i Kar. (2061).
— — Krypski Dr. Jarosław i Mar. (2063).
— — Pruszyński Włodz. i Mar. (2103).
— — Mund Ignacy (2145).

ŁYCZAKOWSKIEJ BOCZNA — Dz. IV.

5 1220 Terlecka Helena (1976).
3 1216 Gojewiczyński Tom. i Wan. (1803).
9 1252 Nehrybecko Michał (1808).
— 1279 Rodczuk Teodozja (1829).
— 1176 Zawistowska Marja (1850).
— 1280 Mikes Alicja (1979).
— 1263 Jaszczurowska Janina (1980).
— 1269 Wojcicki Franciszek (2069).

MACHABEUSZÓW — Dz. III.

1 48 Szkoła żydowska (26).
2 598 Feini Tauba i tow. (478).
— — Gmina m. Lwowa (1072).

MAGAZYNOWA — Dz. II.

1 1515 Hammer Berta i tow. (2042).
2 1543 Thumin Nuchim i tow. (2040).
3 1526 Pomeranz Dr. Benedykt i tow. (2041).
4 1544 Mandel Maks i tow. (1555).
— 2039 Schwandowa Kamila i tow. (2039) p. b.

MAJA TRZECIEGO — Dz. V.

1 851 Sokołowska Elżb. i tow. (788).
2 638 i 687 Rusocka hr. Jadw. i tow. (582).
3 135 Hausman Jul. i tow. (111).
4 666 Krzeczunowicz Dr. Kornel (607).
5 671 Zakład Ubezp. od Wyp. (611).
6 670 Badeni hr. Stanisław (610).
7 672 Ochs Herman (612).
8 647 Winter Rud. i Hel. (647).
9 660 Poczt. Kasa Oszcz. w Warszawie (602).
10 722 Gottlieb Zofja i tow. (659).
11 727 Centr. Kasa Sp. Roln. (662).
11a 730 Löwenstein Jan i tow. (664).
12 686 Inlender Wik. i Sara (625).
14 896 Bank Dyskont. Warsz. (878).
15 114 Tow. Krajowyj Sojuz Kred. (93).
16 945 Krak. Tow. Wzaj. Ub. (654).
17 834 Frazos Stefania (769).
19 720 Baworowski Dr. Mich. i tow. (657).
21 791 Lewicka Henr. i tow. (727).
— — Gmina m Lwowa (2975).

MAJERÓWKA — Dz. IV.

1—8 288—295 Zangen Bolesł. i Marcel. (248).
5 1139 Mycyszyn Marjanna (1510).

—	-	Skarb Wojskowy (650).
—	-	Kaplica N. P. Marji (570).
-	-	Gmina m. Lwowa (573).
—	—	Gmina m Lwowa (1415).
—	—	Kolasiński Grzegorz (1502).
	-	Smoliński Andrzej (1503).
-	-	Gmina m. Lwowa (1614).
	- -	Gmina m. Lwowa (1619).
		Gmina m. Lwowa (1620).
		Gmina m. Lwowa (1622).
		Bilich Józef i tow. (1679).
	- -	Piotrowska Zofja i tow. (1700).
-	1222	Kolasiński Józef (1704).
-	-	Kowal Paulina (1705).
-	-	Bilich Wład. i Aniela (1706).
-	-	Popkiewicz Zofja (1711).
-	- -	Popkiewicz Zofja i Alfr. (1712).
	- -	Huk Franciszka (1713).
-	- -	Bubułowicz Marjanna (1714).
-	—	Huk Kazimierz (1715).
-	- -	Papkiewicz Helena (1741).
	- -	Tow. Głuchoniem. „Nadzieja" (1817).
		Roganklewicz Zofja (1822).
	- -	Wilhelmie Karol i tow. (1823).
	- -	Snrmacz Wiktor i Karol. (1824).
-	- -	Kirschner Marja (1895).
—	- -	Woloski Dymitr i Paras. (1896).
—	1249	Piotr Marc. (1904).
—	—	Boska Zofja (1905).
-	—	Boska Karolina (1913).
-	- -	Gmina m. Lwowa (1920).
-	- -	Petrow Kazimiera (1945).
-	- -	Kozak Joanna (1948).
-	- -	Hulcyszyn Mikol. i Franc. (1964).
	—	Durkak Maciej (1965).
—	- -	Turzańska Helena (1983).
-	—	Pawlyszyn Agrypina (1994).
-	- -	Hutnik Eugenja (1946).
	-	Ząbek Józef i Franc. (1947).
	- -	Micyszyn Antonina (1991).
	- -	Zangen Bolesł. i Marcel. (2084).
-	—	Charatan Helena (2099).
-	—	Gmina m. Lwowa (2100).
-	—	Patrów Kazimiera (2158).

MAŁA — Dz. IV.

1	119	Klinghofer Kasil i tow. (119).
2	864	Baraska Julja (949).
4	883	Sokołowska Irena i tow. (1066).
6	943	Wilder Zygmunt (1104).

MAŁECKIEGO — Dz. V.

1	1054	Podlewski Dr. Kaz. i Stan. (974)
2	353	Reisler Chana (322).
3	402	Stern Dr. Rudolf (359).
4	357	Lewkowicz Janina i tow. (321).
5	403	Dubsky Aniela i tow. (360).
6	1096	Zawidowski - Weissmann Edw. (1011).
7	1095	Turasiowicz Stanisław (1018).
8	1097	Karasiński Zygmunt (1012).
9	1117	Borowski Stan. i tow. (1019).
10	1116	Dr. Berlstein Jak. i tow. (1013).
—	—	Gmina m. Lwowa (3790).

MARCINA ŚW. — Dz. III.

1	228	Katz Klara (174).
2	400	Schneider Cecylja (322).
3	755	Zell Chana i tow. (679).
4	398 i 399	Gorgosz Olga i tow. (321).
5	756	Gottfried Mendel i Est. (662).
6	638	Gmina m. Lwowa (509).
7	757	Enten Gitla i tow. (658).
8	300	Prob. rzym.-kat. św. Marcina (240).
9	758	Baumwald Debora i tow. (602).
9a	32	Barach Klara i tow. (706).
10	304	Rudzka Marja i tow. (244).
11	229/31	F-a. Masz. L. Zieleniewski (175).
11a	729	Hafibej Teodozja (619).
12	607	Horowitz Chany i tow. (485).
14	321	Sperling Otylja i tow. (260).
15	692	Herstein Rozalja i tow. (620).
15a	748	Herstein Rozalia i tow. (681).
16	689	Menker Józef (587).
17	624	Hersten Hinda (835).
17a	323	Filssowa Antonina (176).
18	322	Gmina m. Lwowa (261).
19	795	Nagelberg Berta (974).
20	732	Kasparek Eug. i Bron. (655).
21	234	Kroch Fanna i tow. (178).
22	295	Wohl Oskar (239)
23	235	Erden Bron. i tow. (179).
24	294	Waluszewski Mieczysł. i tow. (238).
24a	823	Fichman Seraf. i Ernest. (931).
24b	822	Sponga Michał (930).
25	726	Konopacki Stanisław (640).
26	293	Glücksmann Anna (237).
26a	10	Mokrzycki Józ. i tow. (699).
27	727	Nadel Sara (641).
28	556	Skarb Państwa (911).
28a	292	Hitnarowicz Jan i Roz. (236).
29	697	Karabanik Józef (599).
30	853	Lwow. Fabr. Wyr. Chem. i Des. (833).
31	254 i 255	Deller Eisig (197).
32	290	Lasson Aniela (234).
32a	23	Szypa Karol i Julja (685).
32b	531	Lasson Emiljan i Aniela (780).
33	256 i 257	Ochs Herman (198).
34	289	Dobrowolska Julja (233).
34a	863	Waluszewski Jan (1027) p. b.
35	258	Selden Sala i tow. (199).
36	288	Fabr. Skóry i Ob. „Pellis" (232).
37	654	Skarbek Marja i Ferd. (524).
38	708	Fabr. Skóry i Ob. „Pellis" (231).
39	259	Maczek Marja (200).
40	287	Fabr. Skóry i Ob. „Pellis" (230) p. b.
41	260	Sobczyński Józef (201).
42	563	Zienkiewicz Adam i tow. (446).
43	261	Tychowski Jan i Roz. (202)
45	264	Ostrowska Janina i tow. (593).
47	684	Babaczek Zofja (556).
49	265	Banaś Teofil i Marja (205).
49a	777	Pawłowski Tad. i Apol. (753).
51	40	Wagner Jan i Aniela (735).
53	266	Banaś Teofil i Marja (206).
55	267	Gmina m. Lwowa (207).
57	267	Gmina m. Lwowa (207).
61	836	Koroda Karolina (1018).
63	268	Pierwsza Gal. Fabr. Kwasu Węgl. (208).
65	270	Neubuer Adolf (211).
—	262	Bardzlak Bartlom. i Ter. (203).
—	263	Tychowski Jan i Roz. (204).
—	268	Tychowski Jan i Roz. (209).
—	—	Tychowski Leon (573).
—	—	Byk Mojżesz i tow. (745).
—	—	Pierw. Gal. Kraj. Fabr. Kwasu Węg. (990).
—	291	Skarb Państwa (1003).
—	428	Gmina m. Lwowa (795).
—	—	Banaś Teof. i Marja (600).
—	—	Waluszewski Miecz. i tow. (680).
—	—	Waluszewska Tekla i tow. (724).
—	—	Machnicka Franciszka (794) p. b.
—	—	I. Gal. Fabr. Kwasu Węgl. (817) p. b.
—	—	Waluszewski Jan i Eug. (828) p. b.
—	—	Dobrowolska Julja (829).
—	—	Waluszewski Jan i Eug. (830) p. b.
—	—	Lasson Aniela (831) p. b.
—	—	Flis Antonina (836) p. b.
—	—	Baczyński Tadeusz i tow. (837).
—	—	Fabryka Kwasu Węglow. (847).
—	—	Starbek Ferdynand (891) p. b.
—	—	Sperling Salomon (895) p. b.
—	—	Korody Karol i Karol (910) p. b.
—	—	Szancer Gizela i tow. (956) p. b.
—	—	Eck Fryd. i tow. (985 p. b.).
—	—	Menker Józef i tow (1024 p. b.).
—	—	Hitnarowicz Jan i Roz. (1029 p. b.).
—	—	Banasiówna Stefanja (1196).
—	—	Gmina m. Lwowa (1293).

MARJACKI PLAC — Dz. V.

1	5	Tow. Wzaj. Ub. Urz. Pryw. (5)
3	6	Brunicki Br Konstanty (6), .

4	7	Uwiera Antoni (7).
5	8	Sprecher Jonas i Gizela (8).
6 i 7	804	Barańska Gizela (685).
8	310	Sprecher Jonas i Gizela (295)
9	19	Stroynowska Mar. i tow. (7).
10	361	Lewicki Jakób i Aleks. (334).
11	301	Stark Ludwik i tow (292).
—	- -	Gmina m. Lwowa (418).

MARJI MAGDALENY — Dz. VI.

1	72	Gmina m. Lwowa (52).
2	20	Skarb Państwa (16).
3	1842	Longchamps Dr. Bog. i Fel. (1992).
4	1111	Wszelaczyńska Seweryna (1049).
5	1110	Habelowa Kazimiera (1037 p. b.).
6	1112	Koczarski Rom. i Zofja (1050).
8	1109	Gosiewski Antoni (1051).
—	—	Gmina m. Lwowa (3743).

MARKA ŚW. — Dz. I.

1	319—21	Skarb Państwa (291)
3	319	„ „ (291).
4	1446	Thulje dr. Czeciaw (1602).
5	1230	Kubik Wincenty i tow. (1130).
6	1447	Vogel Helena i tow. (1604).
8	323	Lind Helena i tow. (293).
9	316	Gemski dr. Wolf i tow. (290).
10	1303	Dziedzic Jan i tow. (1298).
12	1302	Allerhand Bronisław (1263).
14	322	Śliwiński Stanisław (292).
16	324—5	Landesberg Adolf i Gizela (294).
18	1175	Wilimowska Leopold. i tow. (990).
20	1176	Konwent S.S. Bazyljanek (989).
22	1076	Konwent S. S. Bazyljanek (988).
—	—	Gmina m. Lwowa (3765).

MARSZAŁKOWSKA — Dz. V.

—	717	Skarb Państwa (653).
—	—	Gmina m. Lwowa (2935).

MATEJKI — Dz. V.

2	1037	Karpuszko Adolfina (955).
3	110	Kandel Uszel (89).
4	1180	Państw. Bank Rolny (977).
6	94	Badeniowa hr. Marja (69).
8	1187	Rechter Maur. i Pepi (1284).
10	871	Brunicki b. Konst. (804).

MAZURÓWKA — Dz IV.

1	529	Maryniak Karol i tow. (438).
3	540	Szwechtowicz Ign. i tow. (446).
5	484	Friedrich Karol (404).
7	543	Piotrowski Wład. i Stan. (449).
9	539	Michalska Karolina (445).
11	531	Gmina m. Lwowa (440).
13	535	„ „ „ (442).
—	—	„ „ „ (953 p. b.)
—	—	„ „ „ (954).
—	—	„ „ „ (1006).

MĄCZNA — Dz. IV.

1	207	Miński Stef. i Marja (177).
2	222	Tymczak Marja i tow. (193).
3	945	Miński Stefan i tow. (1202).
4	599	Stec Stanisław (498).
4	961	„ „ (1205).
5	1057	Żółkiewicz Roman i Jul. (1325).
6	994	Müller Salomea (1157).
7	664	Paszkiewicz Krystyna (598).
8	966	Glegowa Wiktorja i tow. (1226).
8a	655	Podłowski Adolf i tow. (190)
9	208	Friedrich Kar. i Anna (178).
10	221	Klimowicz Adam (192).
11	209	Łempicki Kazim. i tow. (179)
11	1008	Szczepański Wojc. i Hel. (1288).
11a	201	Szlomska Marja (171).
12	631	Panas Zofja i tow. (529).
14	1059	Kapuściński Jan (1422).
15	202	Wierzbicka Helena i tow. (172).
16	220	Paszyński Władysław (191).
17	210	Sylwester Karol i Kat. (180).
19	211	Janusiewicz Józ. i Wanda (181).
20	999	Bergmann Herman i tow. (1105).
21	640	Gołuchowska Helena (580).
22	219	Mikosińska Henr. i tow. (189)
23	212	Rożańska Marja (182).
24	936	Müller Wanda i tow. (1120).
25	232	Koztruba Józef (698).
30	939	Szajowski Edmund (1124).
35	269	Karolczuk Teof. i tow. (818).
—	—	Świątojoań. Ławra St. Ust. (2144).
—	-	Andruchow Olga (1838).
-		Gmina m. Lwowa (1605).
-		„ „ „ (1603).
—	—	Świątojoań. Ławra St. Ust. (1524) p. b..
—	—	Świątojoań. Ławra St. Ust. (1459).
—	1062	Świątojoań. Ławra St. Ust. (1458).
—	—	Terypa Irena (1365).
—	1046	Podboraczyński Fr. i Mar. (1364).
-	1148	Łaba Zenon i tow. (1363).
-	-	Bakaj Teodor i Anast. (1362)
—	—	Paszkiewicz Krystyna (1326) p. b.
-	-	Szajowska Jadwiga (1299 p. b.).
-	1089	Świątojoań. Ławra St. Ust. (1240 p. b.).
-	—	Świątojoań. Ławra St. Ust. (1121 p. b.).
—	-	Jaworski Stanisł. i tow. (1009 p. b.).
—	—	Świątojoań. Ławra St. Ust. (1122).
—	—	Świątojoań. Ławra St. Ust. (1123).
—	930	Ostrowska Marja (1139).
—	—	Świątojoań. Ławra St. Ust. (1125).

MĄCZNA BOCZNA — Dz. IV.

1	217	Jayko Edward (186).
2	697	Homonecki Franc. i tow. (187).
4	218	Baryszowa Helena (188).
5	215	Czajkowski Władysł. i tow. (184).
—	—	Mysiak Aleks. i Ksenia (1361)

MEISELSA RABINA — Dz. II.

1	383	Lwows. Gmina Wyzn. Izrael. (342).
2	396	Tow. Akc. Browarów (350).
4	395	„ „ „ (349).
6	393	„ „ „ 347).
8	391, 392	„ „ „ (346).
—	—	Gmina m. Lwowa (2936).

MICHAŁA Św. — Dz. V.

1	111, 1506	Nrodna Hostynnycia (90).
2	115	Penzjasz Dr. Maur. i tow. (94).
3	1090	Meisels Joach. i Netta (1189).
4	113	Zakł. Graf. A. Hegediis (92)
5	109	Schläfrig Eljasz i Charl. (88)
6	113	Zakł. Graf. A. Hegediis (92).
6	1892	Bier Leon (3115).
7	107, 108	Pols. A. S. Telefoniczna w Warszawie (87).
8	112	Legeżyńska Marja (91).
9	106	Fischler Maur. i tow. (86).
10	—	Gmina m. Lwowa (2939).

MICKIEWICZA — Dz. V. i VI.

1	622	Skarb Państwa (604).
2	584	„ „ (526).
3	586	„ „ (528).
4	872	Dattner Natal. i tow. (805).
5	1320	Skarb Państwa (1490).
6	624	Tow. Kasyna Narodow. (568)
7	1037	Karpuszko Adolf. i tow. (955)
8	669	Bank Polski (609).
9	1056	Faatz Ludwik i Kat. (1012).
10	1207	Drohojowski Adam (1068).
11	1045	Fund. Nauk. Nacion. Muzej (993).
12	701	Schutzman Lipa (639).
14	700	Laskowska Helena (638).
15	1122	Gallet Zygm. i Anna (1083).
16	698	Gołuchowski hr. Agen. (636).
18	634	Skarb Państwa (578)
20	634	„ „ (578).
22	656	Bund Dr. Salom. i Maks. (598).
24	641	Czosnowska hr. Marja (585).
26	653	Zakł. Ub. Prac. Umysł. (595).

28	642	Stow. Ręk. i Przem. „Skała" (586).
—	1888	„Ukrainskyi Rob. Dim" (2922).
—	—	Skarb Państwa (1315).
—	—	Dzikowski Alfred i Hel. (1472).
—	—	Dzikowski Alfred i Hel. (1474).
—	—	Hryćków Bazyli (2636).
—	—	Gmina m. Lwowa (2940).

MIEJSKA — Dz. VI.

—	—	Janik Karolina (2023).
—	—	Gmina m. Lwowa (2356).

MIKOŁAJA Św. — Dz. I.

1	351	Horak Marja (315).
2	307	Prob. rzym.-kat. św. Mikoł. (3641)
3	351	Horak Marja (315)
4	308—309	Skarb Państwa (284).
5	1131	Kolassa Marja (999).
6	1005	„Vesta" Bank Wzaj. Ub. (862).
7	1132	Fall Berta i Leon (933).
8	1004	Bardach Róża i tow. (861).
9	1133	Pietrzycki Edw. i tow. (924).
10	1003	Weksler Kazim. i tow. (860).
12	1002	Stadtmüller Hel. i tow. (859).
13	1222	Przedzimirski Emil i tow. (1176).
14	1001	Mensch Maur. i tow. (858).
15	1368	Wachtel Marja i tow. (1419).
16	1000	Wurm Stanisław (857).
17	1369	Körber Julja (1420).
18	1042	Tow. Ligi Pom. Przemysł. (957).
19	937	Wiślański Dr. Kazimierz (796).
20	1041	Fried Dr. Alfred (956).
21	1036	Motylewska Marja (941).
23	1035	Lewicka Xymena i tow. (935).
—	—	Kość. rzym.-kat. św. Mikołaja (886).
	1221	Stauber Dr. Salom. i Klara (1156).
—	—	Prob. rzym. kat. św. Mikoł. (3641).
—	—	Rzym.-kat. Probostwo (3642).
—	—	Gmina m. Lwowa (3766).

MIŁKOWSKIEGO — Dz. IV.

1	723	Fried Wojciech i tow. (675).
2	726	Ohlberg Amalja i tow. (664).
3	724	Gosławski Tadeusz (674).
4	725	Gleich Anna (676).
7	829	Allwell Dr. Ozjasz i tow. (958).
11	832	Diamand Hermina (1049).
	307	Herschdörfer Elsig i Fr. (638).
9	830	Kwiatkowska Leontyna (667).
—	—	Allwell Dr. Ozjasz i tow. (957) p. b.
—	—	Gmina m. Lwowa (1587).

MIODOWA — Dz. III.

1	1429	Perlmutter Chaim (1818).
2	526	Silber Leib i Amalja (464).
3	525	Gmina Wyzn. izraelic. (463).
4	622	Fliegelman Izak i Chaja (567).
5	1448	Frommer Izak i tow. (1821).
6	1381	Allwell Blima (1676).
7	1446	Weneb Rachela i tow. (1820).
8	820	Jankowski Władysław (1011)
9	1449	Fuchs Maur. i Regina (1814).
10	788	Kieselstein Baruch i Laura (969).
12	156	Jahr Freide (113).
—	—	Silber Leib i Amalja (1970) p. b.
—	—	Gmina m. Lwowa (2353).
—	—	Gmina m. Lwowa (1055).

MISJONARSKA — Dz. III.

1	158	Skarb Wojskowy (115).
2	96	Gmina m. Lwowa (57).
3	159	Skarb Wojskowy (116).
4	157	„ „ (114) p. b.
5	664	Zipper Dr. Herm. i Dawid (534).
6	217	Klugmann Fania i Elza (163).
7	218	Siegel Aron i Jetta (164).
8	643	Wegner Adolf i Sara (513).

MISJONARSKI PLAC — Dz. III.

1	157	Skarb Wojskowy (114).
2	596	Gmina m. Lwowa (954).
—	—	Gmina m. Lwowa (558) p. b.
—	7873	Gmina m. Lwowa (866).
—	—	Tow. Ochronek dla Dz. Żyd. (1283).

MOCHNACKIEGO — Dz. I.

1	307	Probostwo rz. kat. św. Mikołaja (3641).
2	353	Wysocka Marja (317).
3	911	Skarb Państwa (771).
4	999	Fund. Pow. Lwowsk. (856).
6	987	Kysiak Teodor i tow. (845).
8	989	Madeyska Marja (846).
9	298	Wechsler Estera (846).
10	1021	Glixelli Zygm. i Stef. (282).
11	1190	Süssman Neitscha i Dora (093).
12	306	Ridna Szk. Ukr. Ped. Tow. (281).
13	1191	Pins Anna (1094).
14	304	Tow. Zakł. Ub. Wzaj. (279).
15	270	Skarb Państwa (248)
16	303	Stolańczyk Juli. i Har. (278).
17	268—269	Starzeńska hr Marja (247).
18	305	Friedrich Juljusz (280).
19	267	Zamojski hr. Franc. (245).
20	301	Tow. Naucz. Szk. Wyższ. (276)
21	1159	Wiśniewska Jadwiga (938).
22	1862	Wolloch Nachm. i Betty (2650).
23	1077	Pruss-Szczepanowski St. (975).
24	297	Fried Izak i Róża (272).
25	1273	Lubomirska ks. Marja (1007).
26	273	Kopczyński Bruno i Jad. (250).
27	1262	Hamerska Marja (1223).
28	979	Dunlewicz Mieczysława (837)
29	1285	Lech Anna i tow. (1208).
30	980	Weber Dr. Edmund i Sala (838).
32	271	Tow. Św. Winc. à Paulo (249).
34	1071	Gracowa Stelanja (983).
36	266	Sawczyńska Elżbieta (244).
38	265	Halban Dr. Leon i Zof. (243).
42	264	Fund. Nauk. Nacjon. Muz. (241).
44	262	Golczewski Juli. i tow. (240)
46	951	Królikiewicz Jan (809).
48	1548	Drukarnia Kresowa (1875).
58	1919	Makarewicz Janina i tow. (2044).
—	—	Zamojski hr. Franc. (1439) p. b.
—	—	Fund. Nauk. Nacjon. Muz. (1537).
—	—	Zalewska Jadwiga (2196)
—	—	Gmina m. Lwowa (3767).
—	—	Stachel Felicja (3987).
—	—	Kongr. Br. Szk. Chrześć. (5272)
—	—	Meissner Adolf i Zofja (5455).
—	—	Rencki Dr. Rom. i Paula (5545).
—	—	Zalewska Jadw. i Kazim. (5546).

MODRZEJEWSKIEJ — Dz. VI.

11a	2260	Vogel Dr. Stanisław (3529).
7	2219	Nestarowski Antoni (3453).
5	2525	Szobr Włodzim. i Eugen. (4867.
12	2218	Nestarowski Antoni (3432).
18	1866	Słoniewska Józefa (2521).
—	—	Rozmus Kamila (3433) p. b.
—	—	Nestarowski Antoni (3453) p. b.
—	—	Blattówna Felicja (3455) p. b.

MONIUSZKI — Dz. V.

1	1226	Czysz Baruch (1358).
2	1137	Moldan Nettl i dr. Sam. (1171).
4	1136	Gmina m. Lwowa (2941).

MURARSKA — Dz. VI.

2	2070	Rosmarin dr. Henr. i Róża (2600).
7	2245	Sądecki inż. Adam (3410).
8	2131	Rothenberg Klara i dr. Jak. (3377).
9	2246	Reiss Janneta i tow. (3581).
11	2247	Oppitz Janina (3582).
13	177—178	Fund. Im. Gozowskiej Marji (159).

17	174	Murzyńska Agata i tow. (155).
19	142	Chmielewski Albin i Kaz. (1343).
21	172	Lenczowski Stan. i tow. (153).
22	2155	Nuzikowski Piotr. i Adol. (3095).
24	1651	Kulaczkowska Olena (2106).
26	1555	Haponowicz Mirosł. i tow. (1797).
27	1692	Wyżykowski Tadeusz (2163).
28	2196	Fleckow Róża (2529).
29	751	Grossberg Mgr. Felicja (652).
31	1886	Markiewicz Kar. i Stan. (2476).
32	1017	Franczak Teof. i tow. (874).
33	2007	Gewandter Henryk (2877).
35	2002	Kopiel Marjan (2876).
36	1772	Rastawlecka Helena i tow. (2733).
38	1735	Variseli Marja (2312).
43	1053	Sp. Akc. dla Przem. Budowl. (883)
51	2021	Skałkowska Irena i Czesł. (2927).
52	2229	Pendiuk Józefat (1203).
60	2688	Gregor Malka (5034).
62	2686	Lewicka Eugenja (3028).
64	2159	Gilowski Karol (3135).
75	2277	Murzyński Roman (3232).
77	2276	Murzyński Ant. i Jadw. (3231).
85	—	Delikiewicz Józ. i Julja (2769).
84	173	Poturejko Stef. i Zof. (154).
—	175	Murzyńska Agata i tow. (157).
—	974	Tesseyre Emma i tow (832) p. b.
—	—	Hausman Wolf (1077) p. b.
—	—	Kromp Edmund (1162) p. b
—	56	Rappaport Ignacy (1339).
—	143	Paczka Marja (1342).
—	131	Eitis Nissen i Feiga (1340).
—	—	Dobrowolska Julja (1903).
—	—	Dominik Marja i tow. (1910).
—	—	Kopaczyński Edmund i Jadw. (2164) p. b.
—	—	Taube Józef i tow. (2477) p. b.
—	—	Pawliszak Michał (2836) p. b.
—	—	S. A. dla Przem. Budowl (3101).
—	2072	Zaczkiewicz Ignacy i Józefa (3144).
—	—	Gmina m. Lwowa (4217).
—	—	Glanzer Helena (3396).
—	—	Teisseyre Emma (3397).
—	—	Lewiński Jan (3346).
—	—	S. A. Dla Przem. Budowl. (3345)
—	—	Gluszewska Anna (3481).
—	—	Murzyńska Jadwiga (3480).
—	—	Jaworski Józef (3700).
—	—	Gmina m. Lwowa (3780).
—	2614	Glanzer Helena (4882).
—	—	Rupp Jakób (5446).
—	—	Poturejko Stefan (5447).
—	—	Murzyński Roman (5187).

NABIELAKA — Dz. VI.

1	1229	Brykczyński Dr. Stan. i tow. (1207).
2	1109	Gosiewski Antoni (1051).
3	1624	Potocka Marja (1947).
5	531	Inlicht Jan i tow. (1363).
6	1789	Łopuszański Dr. Jan (2314)
7	1342	Rosenfeld Kamila (1364).
8	1996	Jeger Berta (2674).
9	2143	Herman Laura (2917).
10	2073	Mączyński Dr. Winc. i Kar. (2864).
11	2143	Herman Laura (2917).
11a	2144	„ „ (297).
12	2117	Sulimirska Okt. i Olga (2914)
15	2279	Rappe Miecz. i tow. (3239).
16	1629	Kozioł Kazimiera (2111).
17	2054	Jakubski Dr. Antoni (2708).
18	1633	Heitzmann Mar. i tow. (2110)
19	2053	Kwak Leon. i Julia (2707).
20	1574	Ebermann Dr. Ludwik (1070)
21	1890	Heyzman Marja (2556).
22	1386	Baranenko Salo i Mir. (1533).
23	2046	Jankowski Czes. i Stef. (2863).
24	1387	Manasterska Zofja (1553).
25	1863	Kuczyński Marjan (2531).
26	1688	Sołtysik Ant. i Mar. (1440).
26a	1677	Czerwiński Włodzimierz (2125).
27	1751	„Państ. Zw. Radz. Socj. Rep" (2338).
28	1605	Pilich Jan i Róża (2057).
29	1267	Zubrzycki Dr. Jan i Łuc. (1120).
30	2249	Billiński Edm. i Marja (3451).
33	1268	Jaworski Kazim. i tow. (1117).
35	1115	Fränkel Łucja (1069).
37	1114	Łączyński Gust. i tow. (1068).
37a	2248	Szarski Dr. Marcin (3385).
39	1203	Lewicka Janina (1113).
41	1383	Blicharska Magd. i tow. (1231).
43	1979	Sander Dr. Alfred (2880).
45	1978	Herzog Mina i Ozjasz (2879)
47	1608	Hescheles Sabina (2113).
49	1830	Puchalska Katarzyna (2469).
—	—	Szpetman Wład. i Paul. (3111).
—	—	Bromilska Janina i tow. (3113) p. b.
—	2037	Korencki Dr. Leon i Zof. (3205).
—	—	Dembiński Wojciech (3383) p. b.
—	—	Domanyk Jocyl (3422) p. b
—	—	Sośnlak Marja (3574).
—	—	Węgrzyńska Marja (3384).
—	—	Czaplicki Ludwik (4336).
—	—	Głośnicki Mich. i Mar. (4381).
—	—	Kocon Mich. i Parask. (4508).
—	2885	Gordon Grzeg. i Katarzyna (4773).
—	—	Kallńska Marja (4920).

NENCKIEGO — Dz. III.

1	1537	Prinz Chaja i tow. (2109).
2	1715	Silbermann Jak. i tow. (2207).
3	1660	Fränkel Ozjasz i Blima (2376).
4	1747	Kessler Gedalje (2206).
5	1755	Ochs Mender i Róża (2205).
6	1773	Bart Salomon (2585).
7	1768	Teltelbaum Mark. i tow. (2210).
8	1800	Fuchs Dr. Elj. i Sara (2556).
9	1828	Finkler Bronisława (2847).
10	1796	Glancer Chaim i Hana (2587)
11	1820	Fränkel Sam. i Matyl. (2211).

NIEMCEWICZA — Dz. II.

1	721	Tow. „Mieisk. Ochr. Chrześć." (658).
2	989	Selzer Dr. Meschilem (252).
5	873	Staub Berta (806).
7	1699	„ „ (2353).
9	1007	Ciechulski Jan (807).
11	2261	Ofic. Spółdz. Mieszk. (3931).
19	274	Finkel Nuta i tow. (242).
21	1712	Sassower Teresa (2141).
24	1677	Grnber Szymon i tow. (1605)
26	1678	Fern Helena (2142).
28	1592	Bardach Wolf (1597).
42	1327	Littmann Markus i Br. (1617)
14	1382	Fibickowa Marja (1666).
46	1472	Czerna Aniela (1869).
	2143	Popsowa Róża (1602).
—	—	Gmina m. Lwowa (953).
—	—	Jeżeles Dr. Leon (1603) p. b.
—	—	Czysz Witta (1604)
—	—	Antoniuk Aleks. i tow. (1673).
—	—	Kowalska Marja (1783).
—	—	Staub Berta (2620) p. b.
—	—	Gmina m. Lwowa (3794).

NIKOROWICZA — Dz. V.

—	—	Gmina m. Lwowa (2942).

NOWY ŚWIAT — Dz. VI.

1	2052	Schünbaum Ber (1584).
2	79	Remer Mojżesz i Anna (59).
3	2145	Chodiner Dr. Iz. i Eug. (1583).
4	1467	Dębicka Anna (1577).
5	1793	Ginsberg Dr. Iz. i tow. (2170).
6	1435	Gelehrter Stefa (1578).
7	1792	Stoiiski Bronisław (1580).
8	1434	Motylewska Marja (1581).
9	2239	Inst. dla Urz. i Podurz. Kol. (2496)
12	1944	Żywicki Roman (2835).
15	2275	Astl Dr. Hil. i Dor. (2602).
18	1947	Jaworowska Romual. (2413).
20	1946	Halpern Abr. i tow. (2412).
22	1945	Popel ks. Teodor (2411).
	—	Wieczorkowski Błażej (5011)
	—	Jarosz Jadwiga (5286).
—	—	Dworzak Dr. Ludwik (5287).
—	—	Zimowska Marja (5645).

OBERTYŃSKA — Dz. I.

1	479	Seidmann Pinkas i tow. (2282).
2	2069	Jankowski Czesław (2354).

4 1910 **Knopf Dora** (2337).
6 1889 **Goldschlag Mojż. i tow.** (253).
7 1876 **Sołtys Irena i Zof.** (2403).
8 1785 **Majewska Jadw. i Dr. Edw.** (2305).
— 1784 **Kauczyński Kar. i tow.** (2144).
— 1786 **Jaskulska Marja** (2321).

OBJAZD — Dz. III.

2 635 **Fisch Hena i tow.** (506).
2a 675 **Löwenstark Nuchim i Jul.** (545).
4 674 **Wahl Marjem** (544).
6 666 **Lieber Ida** (536).
8 211 **Fisch Helena i tow.** (157) p. b.
8 715 **Eck Zofja i tow.** (730).
10 667 **Gutwirth Józ. i Adela** (537).
— — **Geschwind Jakób** (628) p. b.
— — **Gmina m. Lwowa** (1057).

OBOZOWA — Dz. I.

1 1318 **Jäger Wolf i tow.** (1301).
2 2235 **Arend Rudolf i Stei.** (2318).
3 1908 **Roth Anna** (1751).
4 1832 **Rozwadowska Kazim.** (2319).
5 1909 **Kozłowski Józef** (2335).
6 1786 **Jaskulska Marja** (2321).
— — **Gmina m. Lwowa** (3768).

OBRONY DWORCA — Dz. VII.

10 2314 **Kloc Domin. i Franc.** (3869).
24 2180 **Meder Edyta i tow.** (3279).
26 2191 **Łyczko Jan i Hel.** (3255).

OBWODOWA — Dz. VII.

7 2112 **Berezowska Eugenja** (2446).
8 2044 **Piątkowski Stanisław** (2447).
9 1883 **Żukowski Otton i tow.** (2445).
10 2079 **Zakrzewski St. i Józ.** (2489).
11 1824 **Kopaczyńska Józefa** (2444).
11a 2033 **Hausrater Piotr i Mar.** (2479)
12 1989 **Trusz Iwan i Aryadna** (2619).
16 2152 **Łahodyńska Ksenia** (3226).
20 2082 **Stopnicka Ludwika** (2481).
21 2895 **Pnszczyński Edmund** (3714).
— — **Kostecka Miecz. i tow.** (2448) p. b.
— — **Dom Bank Sekal i Lilien** (2797) p. b.
— — **Trusz Jan i Aryadna** (2857).
— — **Wieleżyńska Jadwiga** (3067).
— — **Lewicki Aleks. i Zofja** (3395)
— — **Wanat Michał** (3394).
— — **Oleś Marja** (4908).
— — **Franz Antoni** (4911).
— — **Durst Zygmunt i Sab.** (4912).
— — **Hauser Stanisława** (4913).
— — „ „ (4914).
— — **Poznańska Eudoksja** (5161).
— — **Bielec Helena** (5482).

OCHRONEK — Dz. IV.

1 581 **Korpus Wysł. Wojsk. Z. Pol. Wsch.** (482)
2 836 **Rohatyn Markus** (963)
3 740 **Halsig Dr. Karol** (685).
4 837 **Meisel Marja i tow.** (964).
4a 958 **Barth Adolf i Eli** (1227)
5 580 **Kerner Bronisława** (481).
6 1094 **Topf Berta i tow.** (1413).
6a 596 **Kongr. SS. „De Notre Dame"** (495).
7 698 **Dykas Ludmiła** (606).
8 601 **Kongr. SS. „De Notre Dame"** (500).
9 863 **Jampoler Mgr. Wikt. i Kar.** (1030).
9a 500 **Settele Adolf i tow.** (415).
10 501 **Rubinstein Jakób** (416).
11 6625 **Tusch Wiktor i tow.** (523).
11a 563 **Schreier Lejzor i Am.** 466).
12 502 **Hamer Samuel i tow.** (417).
— — **Polsko-Ameryk. S. A.** (607) p. b.
— — **Dzbańska Bronisława** (1116) p. b.
— — **Starzeńska hr Bronisł.** (1117) p. b.
— — **Gmina m. Lwowa** (1610).
— — „ „ (1941).

OFICERSKA — Dz. I.

2 2802 **Oficers. Spół. Mieszk.** (5415).
4 2803 „ „ „ (5416).
5 2772 „ „ „ (5383).
6 2778 „ „ „ (5391).
7 2773 „ „ „ (5384).
8 2779 „ „ „ (5392).
9 2774 „ „ „ (5385).
10 2780 „ „ „ (5393).
11 2775 „ „ „ (5386).
12 2781 „ „ „ (5394).
13 2776 „ „ „ (5387).
14 2782 „ „ „ (5395).
15 2777 „ „ „ (5388).
16 2783 „ „ „ (5396).
18 2784 „ „ „ (5397).
20 2875 „ „ „ (5398).
22 2786 „ „ „ (5399).
24 2787 „ „ „ (5400).
26 2788 „ „ „ (5401).
28 2789 „ „ „ (5402).
30 2790 „ „ „ (5403).
32 2791 „ „ „ (5404).
34 2792 „ „ „ (5405).

OGÓRKOWA — Dz. III.

1 614 **Katz Józ. i Regina** (498) p. b.
2 69 **Grünfeld Szym. i Róża** (675).
4 78 **Kandel Nechemiasz i tow.** (674).
5 769 **Kazimirowicz St. i Józ.** (701).
6 401 **Janusz Włodz. i Wład.** (323).
7 768 **Tow. Ukr. Zachoronka** (702).
8 389 **Beltowski Aleks i tow.** (312)
9 399 **Gorgosz Olga** (321).
10 583 **Vogelsinger Mar i tow.** (463)
11 452 **Kiwitz Beils** (839).
11a 390 **Beer Julja i tow.** (313).
12 388 **Strauss Leib i tow.** (311).
15 746 **Profus Dresla** (651).
17 747 **Fränkel Chaja i tow.** (661).
— — **Janusz Włodz. i Wład.** (992) p. b.

OKÓLSKIEGO — Dz. VI.

2 2063 **Kurzer Ida** (2881).
4 2064 **Katzenellenbogen Osk. i tow.** (2882).
8 2165 **Łabenski Grzegorz** (3466).
9 2162 **Draniewicz Marja** (3108).
10 2164 **Silberstein Bron. i tow.** (2666).

OKRĘŻNA — Dz. VIII.

20 2295 **Pohorecki Onufry** (3779).
61 2172 **Proteschowa Albina** (3842).
62 2304 **Nowicki Zdzisł. i tow.** (3837).
106 2190 **Semków Paweł i Elżb.** (3398).
— 2011 **Müller Jan i Anna** (2639) p. b.
— 2043 **Garbaj Julja** (2817) p. b.
— 2044 **Szumlak Teod. i Emil.** (2558) p. b.
— 2045 **Skarbińska Emilja** (2644) p. b.
— 2047 **Motyka Józef i Marja** (2556) p. b.
— 2060 **Rejmański Tad. i Mar.** (2886) p. b.
— 2150 **Terlecki Andrzej** (2696) p. b.
— 2057 **Hawrylak Andrzej i Józ.** (2904) p. b.

OLECHOWSKA — Dz. II.

7 2301 **Seniów Wikt. i Stel.** (3389).
8a 2161 **Łoziński Mich. i Rom.** (3630)
16 2220 **Pencak Teodozja** (3163).
25 2274 **Kozak Józef i tow.** (3258).
33 2116 **Lorch Walenty i Fil.** (3195).
— 1988 **Vetter Anna** (2584) p. b.
— 2084 **Obłoj Zygm. i tow.** (3343).
— 2107 **Zimmerman Mar. i Rud.** (3375).
— 2133 **Weissmann Zlata i Sim.** (3112).

ORLA — Dz. VII.

— 2122 **Zając Anna** (3072).
— 2053 **Szpak Ksenia** (3083).

ORMIAŃSKA — Dz. V.

1 78 **Inst. ruski „Dom Narodny"** (61).
2 73 **Czysz Baruch i tow.** (56)p.b.
2 38 „ „ **i Róża** (23).
3 74 **Inst. ruski „Dom Narodny"** (57).
4 72 **Dubeski Dr. Adolf i tow.** (55)
5 115 **Auerbach Sala i tow.** (93).
6 71 **Rappaport Bernard** (54).
7 116 **Kapituła Orm.-kat.** (94).

8 70 **Barth Adolf i tow.** (53).
9 116 **Kapituła Orm.-kat.** (94).
10 147 **Schönwetter Ignacy** (125)
12 146 **Malewski Romuald i tow.** (124).
13 118 **Skarb Państwa** (96).
14 145 **Zuckerkandel Deb. i tow.** (123).
15 119 **Hunkowska Józefa i tow.**(97)
16 144 **Kristianpoller Mich. i tow.** (122).
17 120 **Tillinger Marja** (98).
18 143 **Bodek Alfred i Salom.** (121).
19 121 **Kahane Lea** (99).
20 142 **Ehrlichhof Chana i tow.** (120).
21 123 **Friedman Naftali i tow.** (101)
22 141 **Fund. Burzyńskiego Ali.** (119).
23 124 **Gmina m. Lwowa** (102).
24 138 **Ziembicka Helena i tow.** (115).
25 125 **Tow. Rusk. Rzem. i Przem.** (103)
26 137 **Ziembicka Hel. i tow.** (115).
27 126 **Woleńska Marja i tow.** (104).
28 136 **Rattner Friemeta** (114).
29 127 **Blum Salomea i tow.** (105).
30 135 **Reisner Leon i Helena** (113).
31 128 **Kaufman Rozalja i tow.** (106)
32 134 **Stow. Stug Kat. Św. Zyty** (112).
33 129 **Breth Elsig** (107).
34 366 **Stow. Stug Kat. Św. Zyty** (339).
35 130 **Konwent OO. Dominikanów** (108).
36 131 **Konwent OO. Dominikanów** (109).
38 132 **Konwent OO. Dominikanów** (110).
— — **Gmina m. Lwowa** (419).

ORZECHOWA — Dz. III.

1 363—367—368 **Axelrad Herman i tow.** (290).
2 378 **Sekler Fajga i tow.** (302).
3 263 **Axelrad Herman i tow.** (290).
4 372 **Axelrad Herman i tow.** (290).
4 372 **Kleiner Gertruda** (298).
7 881 **Kormański Józef** (1254).
— — **Gmina m. Lwowa** (1058).

ORZESZKOWEJ — Dz. VI.

1 1767 **Szebecówna Marj. i Mich.** (2415).
3 1757 **Kristianpoller Dawid** (1762).
4 1774 **Terlecki Roman** (2323).
5 2290 **Polny Jakób** (3398).
6 1775 **Gersakówna Zofja** (2259).
7 1653 **Bunzlowa Sabina** (1888).
7 1655 **Wochowa Stanisława** (1764).
8 1837 **Lewartowski Henr. i Zofja** (2508).
9 1699 **Ruszek Wład. i Ant.** (2157).
10 1702 **Pazdro Dr. Zbig. i Aniela** (2137)
11 1779 **Kuryłowicz Marja i t ow.** (2301).
— — **Makarewicz Zofja** (2373).
— — **Papierkowski Leop. i Teod.** (4337).

OSSSOLIŃSKICH — Dz. V.

1 860 **Aschkenaze Zofja** (724).
3 201 **Gmina m. Lwowa** (19).
4 1157 **Baczewska Stelanja** (923).
5 22 **Potocki hr. Alfred** (21).
6 291 **Mankowski Franciszek** (265).
7 21 **Potocki hr. Alfred** (20).
8 1120 **Horszowski St. i Róża** (1085).
9 23 **Zakł. Nar. im. Ossolińskich** (22).
9 375 **Potocki hr. Alfred** (334).
10 1119 **Horszowski Stanisław** (1084).
11 376 **Zakład Nar. im. Ossolińskich** (335).
12 1118 **Schönblum Rikel i tow.** (1083).
13 857 **Progulska Julja i tow.** (721).
14 292 **Schaff Abraham** (266).
15 753 **Zarzycka Mar. i tow.** (654)
17a 1135 **Hartman Filip** (955).
19 1134 **Maksymowicz Teof. i Wł.** (966).
21 367 **Hoszowski Wład. i Jadw.** (327).
24 12 **Kopiel Leon i Gust.** (10).
1134 **Feld Natan i Helena** (971).
Bibl. im. Ossoliskich (1999).
Gmina m. Lwowa (3789).
Piasecki Jan i Ant. (453).7
Zawadzka Marja (4539).
Piwon Marja (4569).
2693 **Truszkowski Zygmunt** (4575).
Ogrodnik Ingacy i El. (4576)
Stauber Wilhelm (4692)
Bąkowski Józef i Tekla (4693).

OSTROŁĘCKA — Dz. VI.

8 2376 **Skulska Janina** (4026).
15 2862 **Postępska Jadwiga** (3314).
16 2359 **Varisell Edw. i tow.** (4122).
— — **Gmina m. Lwowa** (4372)

OWOCOWA — Dz. V.

1 48 **Szkoła Żydowska** (26).
2 580 **Gmina m. Lwowa** (460).
3 598 **Fencl Tauba i tow.** (488).
4 114 **Mieses Feiga** (73).
4 2336 **Wolańska Zofja** (4109).
5 49 **Sontag Sprince** (27).
6 113 **Rawe Jakób i Jenta** (72).
6 2345 **Gutterer Edward** (412).
8 112 **Karol Anna** (71).
10 123 **Rewicz Róża i tow.** (82).
12 600 **Poczter Feiga** (479).
14 586 **Stow. Kahal Chaszdem der Strelisker** (466).
16 127 **Krebs Basia** (87).
20 129 **Buxbaum Sara i tow.** (89).
22 130 **Czaczkes Jak. i tow.** (90).
24 131 **Dulberg Lejzor i tow.** (91).
28 128 **Schütz Genia i tow.** (88).
34 703 **Poczt. Kasa Oszcz.** (626).
680 **Seeman Hudes** (550).
Gmina m. Lwowa (1068).

PANIEŃSKA — Dz. III.

1 186 **Peczenik Berl i tow.** (137).
2 762 **Brieler Adolf i Róża** (686)
3 783 **Tow. Izr. Dobr. Sicliron Józef** (778).
4 8 **Gruber Anna** (687).
4 **Uram Hersch i tow.** (984).
5 187 **Freundlich Selig i tow.** (138).
6 9 **Rana Hersch** (688).
7 663 **Reder Fanna** (533).
8 736 **Wasser Dr. Ozjasz i tow.** (660).
9 188 **Neu Hillel i Scheind.** (139).
10 85 **Zeiger Majer i Róża** (663).
11 344 **Bock Hinda i Saul** (863).
11a 189 **Bojko Izyd. i tow.** (140).
12 719 **Reich Anna i tow.** (636).
14 718 **Barach Sam. i Est.** (635).
15 801 **Ropschütz Anna** (936).
16 717 **Gimpel Hena i tow.** (632).
17 802 **Merkel Amalja** (937).
18 716 **Mehl Jakier i tow.** (631).
19 190 **Frankowski Jan i tow.** (141).
21 191 **Mermelstein Wolf i Deb.** (142).
23 192 **F-a. W. Zimand i Br. Hammer** (143).
25 193 **Ziegler Nina** (144).
26 840 **Schenkel Meni i tow.** (908).
27 194 **Brückenstein Fryd. i tow.** (145).
29 195 **Mokrzycki Ant. i Bron.** (146).
29 754 **Kranz Leopold i Kar.** (959).
30 201 **Banmwohl Tonla i tow.** (152).
30 **Fenig Róża** (669) p. b.
31 161 **Goldreich Dawid i Fanny** (797).
32 734 **Margulies Jetti i tow.** (657).
33 197 **Łyszkiewicz - Szeliga Helena** (148).
34 733 **Eisenbruch Icek i tow.** (656).
36 11 **Gall Gusta i tow.** (621).
37 199 **Ichniowski Franc. i Wanda** (150).
38 745 **Zych Tadeusz i tow.** (677).
39 200 **Bleich Majer i tow.** (151).
40 106 **Wieder Bronisława** (816).
41 754 **Herzig Markus i Henr.** (845).
43 233 **Gerstmann Perl** (177).
45 795 **Nagelberg Berta** (674).
460 **Banmwald Toni i tow.** (637).
Fund. im. Heschelesa H. (755) p. b.
— — **F-a Gastman i Syn Fabr. Wag.** (1216).
— — **Baumwald Toni i Tow.** (1217).
— — **Sobel Zalel i Tauba** (1237).
— — **Eck Elwira i tow.** (1238).
— — **Horowitz Chana i tow.** (1262).

PASIECZNA — Dz. IV.

1, 2 686 **Gmina m. Lwowa** (595).
3 262 **Pelechacz Mich. i tow.** (224).

4	481 itd.	Bohdanowicz Stefanja (402).
5	481 itd.	Bohdanowicz Stefanja (402).
6	263	Binasiewicz Eugenja i tow. (225).
7	264	Gwizdalska Paulina (226).
8	266	Hutnik Katarzyna (228).
9	265	Stelzer Marja (227).
10	265	Stelzer Marja (227).
15	1118	Stachnrska Elżb. i Jan (1780).
28	1116	Zielińska Roz. i Włodz. (1752).
28	1251	Budziszewski Mar. i tow. (1868.
	1104	Cerkiew gr.-kat. św. Jura (1131) p. b.
—	—	Strzelecka Marja (1260) p. b.
—	—	Pelechacz Hel. i tow. (1523) p. b.
—	—	Komitet Obyw. Polek (1372).

PASIECZNA DROGA — Dz. IV.

14	—	Huńkiewicz Jan i tow. (1532).
—	—	Pelechacz Helena i tow. (1677).
—	1140	Potrzebnicki Jan i An. (1678).
—	—	Pawełko Edward (1926).
—	—	Ehrenfeld Karol i tow. (2066).

PASIEKI HALICKIE — Dz. I.

1	919	Bank Hipoteczny (779).
2	651	Bank Hipoteczny (565).
3	649	Prokopiszyn Hel. i tow. (564).
4a	1530	Ceculak Marcin (1861).
4	647	Ceculak Marcin i tow. (562).
5	908	Topolnicka Zofja (768).
5b	2393	Pieniążek Jadwiga (3303) p. b.
6	648	Wąsowicz Kasper i tow. (563).
7	772	Orlew Zofja (666).
7a	772	Kulczycka Ludwika i tow. (931).
8	646	Szygalik Aniela i tow. (561).
9	781	Kulczycka Ludwika (673).
10	2889	Patykowska Rozalja (3407) p. b.
10	878	Skarb Państwa (741).
11	879	Skarb Państwa (742).
12	880	Skarb Państwa (743).
13	889	Romaszkan Wanda i tow. (750).
13	2384	Jurkiewicz Marja (3409) p. b.
13	2430	Margańska Marja (3408) p. b
13	809	Jurkiewicz Franciszka (689).
14	808	Niewiadomski Jan (688).
15	643	Ruszel Hermina (558).
16	644	Szeptycki hr. Leon (659).
17	—	Kogut Wład. i tow. (560).
17	645	Fedorowicz Kaz. i tow. (660).
18	2387	Tybińska Julja (3406) p. b.
18	816	Kogut Zofja i tow. (693).
18	816	Kogut Zofja i tow. (603).
18a	1151	Gmina m. Lwowa (694).
19	1152	Kwaśniak Franciszka (695).
19a	2244	Marjańska Jadwiga (3390).
20	624	Opryszk Anieta (535).
20a	1145	Ząbek Jan i tow. (536).
21	1146	Pięciorak Ign. i tow. (537).
22	2388	Form Francisz. i An. (3405).
22	1144	Letki Stanisław (533).
23	622	Letki Wiktorja i tow. (532).
24	623	Pieniążczak Kazim. i tow. (534).
25	620	Ćwiok Andrzej (527).
26	1146	Głowacka Anna i tow. (528).
27	621	Ząb Kazimierz i tow. (4095).
27	621	Ząb Kazimierz i tow. (529).
28	1142	Jurkiewicz Marja (530).
29	1143	Bielecka Karolina (531).
29	2450	Boos Kar. i Seweryna (4042).
	563	Bank Hipoteczny (487) p. b.
	618	Bank Hipoteczny (526) p. b.
	644	Kogut Antoni (559).
	832	Tow. Gal. Wyr. Ceg. masz. (708).
	—	Hydzinek Ludwika (888).
	—	Heiczyc Józefa (889) p. b.
	2135	Buczek Zof. i tow. (997) p. b.
—	2395	Derbisiewicz Jan (1059). p. b.
		Litwin Katarzyna (1104).
		Derbisiewicz Jan (1252) p. b.
		Wąsowicz Was Kasper (1367).
		Mokrzycka Micholina (1400) p. b.
		Domaszewicz Aleks. i tow. (1403) p. b.
		Michałowicz Zof. i tow. (1484).
		Ząbek Kazimierz i tow. (1608) p. b.
—	1928	Trojanowska Józ. i Józ. (1799).
		Trojanowski Józ. i Józ. (1860) p. b.
		Kupczyńska Zofja (1862) p. b.
		Ceculak Kazimierz (1863) p. b.
		Ceculak Marcin i tow. (1864) p. b.
		Ćwiok Helena i tow. (1873) p. b.
		Rudy Emanuel i tow. (1804) p. b.
		Dobrzycki Jan (1874) p. b.
		Pieniążczak Franc. i tow. (1879) p. b.
		Misków Piotr i Marja (1880) p. b.
		Litwin Antoni i Kat. (1902) p. b.
		Rz.-kat. Stacja duszp. i kościół (1996) p. b.
		Pieniążczak Franc. i tow. (2153).
		Hasicka Zofja (2154) p. b.
		Krupa Franc. i tow. (2326) p. b.
		Krupa Franciszka (2326).
		Kamionka Mar. i Tymot. (2327) p. b.
		Masłyk Władysł. i tow. (2916) p. b.
		Kokurewicz Mar. i tow. (2834).
		Pieniążczak Franc. i tow. (2009).
		Pięciorak Ignacy (2065) p. b.
		Ząbek Józef i tow. (2066) p. b.
		Ząbek Ludwika (2543) p. b.
		Pięciorak Ign. i Ludw. (2544).
		Hydzinek Stan. i Ludw. (2549) p. b.
		Kogut Marjanna i tow. (2598) p. b.
		Grabowski Jakób (2645) p. b.
		Marjańska Jadw. i tow. (2753) p. b.
		Marjańska Marja i tow. (2753) p. b.
		Heiczyc Józefa (3091) p. b.
		Rudy Emanue l tow. (3117) p. b.
		Szuterklewicz Agnieszka (3190) p. b.
		Rudy Emanuel l tow. (3189) p. b.
		Rudy Emanuel l tow. (3188)
		Ceculak Marcin (3333) p. b.
		Jurkiewicz Julja i tow. (3404).
		Skarb Państwa (3411).
		Kamiński Ant. i Kat. (3412).
		Ząbek Franciszka (3427) p. b.
		Ćwiok Zofja (3486).
		Tybiński Jan (3601) p. b.
		Ząbek Kazimierz (3605) p. b.
		Pięciorak Ign. i Ludw. (3605).
		Ząbek Franciszka (3606)
		Ćwiak Anna (2607).
		Trojanowska Marja (3069) p. b.
		Weber Franciszek (3610).
		Weber Marja (3611).
		Weber Marja (3612).
		Pięciorak Marja (3613).
		Czuchraj Józ. i Emilja (3614) p. b.
		Schmücker Zygmunt (3618) p. b.
		Kogut Jędrzej i Mar. (3633)
		Kogut Józef (3634) p. b.
		Ząbek Franciszka (3650).
		Blumenfeld dr. Bruno (3662) p. b.
		Litwin Ant. i Kat. (3663) p. b.
		Kogut Władysł. i tow. (3676).
		Zajączkowska Emilja i tow. (3678) p. b.
		Niewiadomski Jan (3679) p. b.
		Orzechowski Ludwik (3651) p. b.
		Drelichowski Jan (3698) p. b.
		Kogut Kazimierz (3696) p. b.
		Halicka Marja I tow. (3694) p. b.

—	—	Kogut Anna i Stan. (3702) p. b.
		Ząbek Emilja i tow. (3708).
		Cochorz Julja (3709).
		Świowiecka Franciszka (4093).
		Ćwiok Anna (4315).
		Pieniążczak Krzysztof (4317).
		Haffner Szmerje i tow. (4316).
—	2748	Pieniążczak Wojciech (4473).
—	—	Bank „Dnister" (6061).
		Jurkiewicz Paulina (4133).
		Jurkiewicz Marja (4134).
		Schafler Róża (4318).
		Kogut Marja (4334).
		Biernacka Anna (5365).
		„ „ (4472).
		Pieniążczak Marja (4471).
		Wąsecka Anieta (4787).
		Pieniążczak Jędrzej (4846).
		Drelichowska Zofja (4847).
		Pieniążczak Krzysztof (4848).
		Gawron Jan i Paulina (4849).
		Hardtowa Adela (4995).
		Kmiciński Filip (0059).
		Marjańska Jadwiga (5042).
		Was Janina (5155).
		Ostrowski Wojciech (5157).
		Was Janina (5156).
		Bojanowska Marja (5160).
		Pańkowski Władysław (5184).
		Romanów Franciszka (5185).
		Drelichowski Jan (5485).
		Łaptaszyński Michał i Bron. (5186).
		Gmina m. Lwowa (5268).
		Scharf Owadj (5344).
		Freundlich Abr. i Regina (5353).
		Ćwiok Anna (5473).
		Wysowiec Kasp. i tow. (5474).
		Skoropada Michał (5475).
		Ząbek Józefa (5776).
		Dąbrowski Bron. i Józefa (5279).
		Choden Katarzyna (5483).
		Krupa Franciszka (5481).
		Drelichowska Franciszka (5610).
		Drelichowska Marja (5611).
		„ „ i tow. (5612).

PASIEKI ŁYCZAKOWSKIE — Dz. IV.

1	476 itd.	Konwent PP. Bendykt. Orm. (401).
2	476 itd.	Konwent PP. Bendykt. Orm. (401).
4	534	Konwent PP Bendykt. Orm. (441).
5	815	Ząbek Franciszka (692).
6	814	Weber Karol i tow. (691).
7	604	Paraszczak Mar. i tow. (503).
8	287	Ruszel Mich. i Herm. 247).
9	287	„ „ „ (247).
10	287	„ „ „ (247).
11, 12	64	Kogut Agnieszka i tow. (556)
12	641	Bielikowska Anna i tow. (556) p. b.
	642	Skrabek Zof. i tow. (557).
	815	Ćwiklisz Michał (783).
	796	Pawlik Marja (681).
	627	Kogut Stanisława (541).
	—	Patraszewska Paul. i tow. (1534).
	821	Tylińska Ludw. i tow. (669).
	628	Marjańska Helena (542).
	795	Pelechacz Jul. i An. (680).
	942	Nick Michał i Eug. (801).
	630	Gerlaszyński Woj. i tow. (544).
	633	Podgórnik Mich. i tow. (547).
	634	Dąbrowski Jan i tow. (548).
	—	Tybiński Andrz i Mar. (887) p. b.
	2424	Kuna Anna i tow. (3596).
	636	Szygalik Ant. i tow. (550).
	2466	Kogut Jadw. i tow. (884) p. b.
	818	Ćwiok Zofja (697).
		„ „ (697).
	818	Litwin Ant. i tow. (552).
	1147	Pieniążczak Jan i tow. (551).
	637	Skałkowska Elżb. i tow. (553).
	638	Kuna Anna (545).
		„ Andrzej (3306) p. b.
	631	Kogut Marja (554).
	631	Brajewicz Marjanna (729).
	639	Kogut Ant. i tow. (543).
	1153	Ząbek Franciszka (540).
	629	Tkacz Maria I tow. (539).
	626	Litwin Jan I tow. (718).
	625	Ząbek Jan (731).
	854	Biernacki Kazim. i tow. (732).
	1154	Kogut Tekla i tow. (4106).
	1155	Saidak Stanisław (4107).
		Kuna Jędrzej i tow. (2244).
		Tybiński Jan i tow. (4227).
	2467	Krawiec Rozalja I tow. (555).
	2465	Lisiński Michał I tow. (840).
	2458	Ruszel Hermina I tow. (841).
	—	Lisiński Michał I tow. (941)
	—	Ruszel Andrzej i tow. (842).
	—	Kogut Franciszek (849).
	—	Szumiński Józef i Hel. (879).
	—	Bedryt Teodor (880) p. b.
	—	„ „ (880) p. b.
	—	Heiczyc Józefa (882) p. b.
	—	Jakimowicz Aniela (885).
	—	Drelichowska Katarz. (898) p. b.
	—	Trojanowski Jan (901) p. b.
	868	Tkacz Marja I tow. (897).
	—	Prokopiszyn Ludw. i tow. (1017).
		Ruszel Jędrzej (1018).
		„ Hermina (1019).
	2211	Jurkiewicz Michał (1483).
	—	Michałowicz Zofja (1485) p. b.
		Jurkiewicz Józef (1486) p. b.
	1538	Burzyńska Franciszka (1490).
		Czochara Kazim. i tow. (1534).
	—	Siedlarska Julja (1535) p. b.
	—	Rapaczowa Stefanja (5639).
		Gmina m. Lwowa (1621).
		Ks. Teodorowicz Dr. Józef (1698).
		Denyszyn Konst. i Marja (1739).
		Ruszel Hermina (1743).
		Denyszyn Konst. i Marja (1766).
		Kunzelman Julja i tow. (1816).
		Litwin Jan i tow. (1840) p. b.
		Ćwiok Michał (1905) p. b.
		Litwin Jan i Paulina (1839) p. b.
		Fleker Regina (2021)
		Kulczyk Anastazja (2071).
		Kuna Michał I tow. (2243).
		Godziski Adam I tow. (2245).
		Jurkiewicz Kaz. i tow. (2246).
		Gadziński Adam (2247).
		Kogut Marja i Franc. (2248) p. b.
		Pelechacz Katarzyna (2541) p. b.
		Jarosz Maria (2659) p. b.
		Rudy Emanuel I tow. (2574). p. b.
		Ćwiok Anna (3009).
		Jurkiewicz Józef (3424) p. b.
		Kuna Anna i tow. (3597).
		Kuna Anna I tow. (3598).
		Drelichowski Jan (3654).
		Drelichowski Kazimierz (3655).
		Ćwiok Anna (3660).
		Ruszel Hermina (3442) p. b.
		Prokopiszyn Stanisław (3463) p. b.
		Stworzyńska Kaz. i tow. (3464).
		Heiczyc Józefa (3664).
		Ćwiok Zofja (3482) p. b.
		Tybińska Anna (3103).
		Kogut Józef i Marja (4104).
		„ Stanisł. i tow. (4105).
		Ungeheuer Marja (4346).
		Ząbek Jan i tow. (4889).
		Marjański Juljusz (4369).
		Hydzinek Anna i Stan. (5123).
		Kryl Zofja (5124).
		Kogut Ksenia i tow. (5125).
		„ Kazimierz (5126).
		Kurkiewicz Franciszka (5127).
		Bazylkiewicz Stefanja (5128).
		Kryl Andrzej (5129).
		Prokopiszyn Stanisław (5640).
		Marjański Juljusz (5170).

DROGA NA PASIEKACH ŁYCZAKOWSKICH — Dz. IV.

—	Gmina m. Lwowa (1596).

DROGA POLNA NA PASIEKACH — Dz. IV.

—	Gmina m. Lwowa (1595).
—	„ „ „ (1617).
1214	Drakiewicz Józ. i Adolf (1912).

PAULINÓW — Dz. IV.

1	971	Czarnecki Jan i St. (1216).
1b	851	Gmina m. Lwowa (919).
3	764	Nawarska Barbara (746).
3a	152	Bilcharski Stanisław (127).
4	162	Gmina m. Lwowa (137).
5	146	Fund. Domu Podrzutków (120).
6	161	Gmina m. Lwowa (136).
7	148	Bielański Juljan (122).
7	1212	Fedusiewicz Eugenja (1813).
7	1117	Bielański Kazimierz (1692).
7b	1119	Dyakowska Helena (1783).
8	160	idzikowska Marja (135).
9	1160	Dudkiewicz Walerja (1806).
10	780	Tatarzyński Franc. i Mei. (731).
10a	158	Warynicki Józef i tow. (134).
11	1203	Tylypowicz Iwan (1963).
11	743	Ortyńska Helena (680).
11a	268	Wallgórska Janina i tow. (686).
12	156	Żakowa Anna (132).
12b	1045	Jasińska Karolina (1191).
12a	157	Andrnchów Wasyl (33).
14	155	Kwaśniewski Mik. i tow. (1917).
14a	1282	Kozak Józef i Marja (131).
15	1005	iwanicki Grzegorz (1189).
16	672	Chmurowa Zofja (130).
17	946	Monastyrski Wit. i Mar. (1014).
18	154	Nowicki Jan i tow. (129).
18	1121	Hnber Stef. i tow. (1669).
49	1053	Tow. „Studion" (1256).
49	1053	Kryninko Helena (1256).
—	—	Światujoań. Ławra St. Ust (828) p. b.
—	—	Kusiak Wincenty (855) p. b.
—	—	Wojnarowicz Anna i Kazim (856).
-		Gmina m. Lwowa (1024) p. b.
—	952	Grabowski Jan i Zenona (1146) p. b.
—	-	Kuczma Euzebj. i tow. (1147) p. b.
		Monastyrski Witold (1265) p. b.
—	—	Frankowska Halina i tow. (1266).
	-	Żak Anna (1278).
	-	Gmina m. Lwowa (1303).
	-	Kusiak Winc. i Wikt. (1359).
	-	Mazurczak Anna (1360) p. b.
—	1147	Seniow Anna (1509) p. b.
—	- -	Mryc Bronisława (1366) p. b.
—	1145	Gocko Józefa (1367).
	-	Wonarowicz Anna i Kaz. (1381).
-		Andrejew Hel. i tow. (1466)
	1192	Garguli Henr. i Emil. (1550) p. b.
-		Gmina m. Lwowa (1602).
		Gmina m. Lwowa (1618).
		Bielańska Joanna (1693).
-	1125	Nowicka Marja (1825).
-	- -	Kucharski Leon i Bron. (1908.)
-	-	Gmina m. Lwowa (1910).
-	-	Tyktor Iwan (1971).
- -	- -	Hrycak Jerzy (2000).
-	-	Gryglewicz Kat. i Stan. (2037).
-	—	Dyakowska Helena (2053).
- -	- -	Bielański Andrzej (2054).
	—	Gergowicz Baguchwal i An. (2059).
		Kołacz Stanisław (2123).
	- -	Nowicka Aleks. i Stan. (2141).
—	- -	Dohnalik Antoni (2142).

PAWŁA Św. — Dz. IV.

1	412	Skarb Państwa (345).
2	413	Gawędzka Jadw. i tow. (346)
2a	696	Zagórski Dr. Aleks. (347).
3	410	Stow. „Czerwonego Krzyża" (344).
4	414	Bilcharski Stanisław (348).
4a	652	Iwanowicz Tad. i Elżb. (575).
5	410	Stow. „Czerwonego Krzyża" (344).
6	415—416	Tyrowicz Tadeusz (350).
7	409	Tyńska Marja i tow. (343).
8	417	Tyrowicz Stan. i tow. (351)
12	622	Iwanowicz Elżbieta (520).
14	418	Makolądra Helena i tow. (352).
—	615	Tyrowicz Stan. i tow. (513)
—	—	Stow. „Czerwonego Krzyża (1336).
—	- -	Skarb Państwa (1343) p. b.
—		Iwanowicz Tadeusz i tow. (1565) p. b.
—	- -	Skarb Państwa (1670)
	- -	Robakowska Zofja (1768).
—	—	Światujoań. Ławra St. Ust (2137).
—	—	Światujoań. Ławra St. Ust (2138)

PEŁCZYŃSKA — Dz. I.

1	1318	Jäger Wolf i tow. (1301).
2	338	Pwlusowa Marja (304).
3	1648	Reichardt Natalja (2156).
4	1448	Haber Amalja (1626).
5	1649	Różycka Anna i Adam (2084)
5a	1724	Geschwind Helena (2155).
6	1649	Grob Dr. Jak. i Janina (1627).
7	1631	Kaczorowska Aldona (2083).
7a	1745	Pepłowska Jadwiga (2324).
8	246	Ingwer Zygm. i tow. (224).
9	789	Byczyszyn Michał (2792).
10	245	Thon Dr. Ozjasz (223).
11	243	812 Terenkoczy Dr. Wł. i tow. (221).
12	1338	Sznicar Eljasz (1404).
14	2134	Lisikiewicz Marja (3292).
16	244	Prugar Tadeusz (222).
20	977	Bernard Piotr (835).
22	1800	Perzański Aleksander (2272).
24	242	Szczepanowski - Korzeniowski St. (220).
24	-	Wiecek Michał (3240) p. b.
25	2727	Strożak Karolina (5104).
26	241	Deryng Dr. Bogdan i tow. (219).
26a	241	Deryng Dr. Bogdan i tow. (219).
27	2630	Schapira Idel i Sara (4205).
28	240	Niemiec Dr. Jan (218).
31	2224	Bursa Rzem. im. Deców (3213).
33	2223	Dec Stan. i Karol (3214).
35	2362	Baczewski Stefan (4159).
37	2736	Awin Józef (4190).
47	235	Pelcz. Sp. Ter. i Osadn. (216).
49	236	Gmina m Lwowa (217).
51	237	Skarb Państwa (217).
53	237	Gmina m. Lwowa (217).
55	1409	„ „ „; (2033).
57	1408	„ „ „; (2032).
—	—	Baczewski Dr. Stefan (1454) p. b.
—	—	Konopacki Stanisław (1660).
—	—	Rollauer Jak. i Emilja (2590).
—	—	Reiss Leopold (2688) p. b.
—	—	Terenkoczy Hel. i tow. (2850) p. b.
—	—	Andreasik Mich. i Kat. (3512)
—	—	Terenkoczy Dr. Wład. i tow. (3215).
—	—	Fleischer Marja (3293) p. b.
—	—	Pelcz. Sp. Ter. i Ogr. (3378).
—	—	Gmina m. Lwowa (3804).
—	—	Śliwiński Władysław (3639).
—	—	Gmina m. Lwowa (3722).
—	—	Szczerbańska Emilja (4147).
—	—	Dajczak Zof. i Kryst. (4149).
—	—	„ Wawrzyniec (4151).
—	—	Baczewski Stefan (4160).
—	2694	Link Franciszek (4161).
—	—	Awin Józef (4189) p. b.
—	—	Dzieduszycka hr. Marja (5007).
—	—	Dec Karol (5101).
—	—	Gmina m. Lwowa (5103).
—	—	Bereżański Leop. i Julja (5210).
—	—	Peżański inż. Aleks. (5245).
—	—	Bendl Izydor i tow. (5253).
—	—	Seizer Dawid (5254)
—	—	Bendl Izydor i tow. (5255).
—	—	Wixel Paweł (5284).
—	—	„ „ (5285).

PEŁTEW — Dz. III.

—	—	Gmina m. Lwowa (429).
—	—	„ „ „; (351).

PEŁTEWNA — Dz. III.

1	443	Lichter Józ. i tow. (391).
1a	1092	Klarberg Emli i Józefa (1105).
2	76	Nass Chaim (48).
3	447	Kohane Perla i tow. (395).
4	90	Schneider Aron i Lea (54).
5	901	Friedman Jakób i tow. (880).
6	89	Finkler Dr. Marek i tow. (53)
7	445	Bickowa Klara i tow. (393).
8	91	Gmina m. Lwowa (55) p. b.
9	1479	Buchstab Julj. i tow. (1881).
11	444	Hiss Matias i Gitla (392).
11a	528	Salz Dawid i Sara (466).
13	527	Schrenzel Felga i tow. (465).
15	622	Fliegelman Izak i Chaja (567).
15	1381	Aliweli Blime (1676).
17	1449	Fuchs Maur. i Regina (1819).
25	1789	Aliweli Blima i tow. (1914).

29	520	Izrael. Stow. „Marbice Thora" (458).
31	519	Horniker Józef i tow. (457).
33	729	Hallbej Teodozja (619).
35	518	Blumenfeld Adela (415).
—	89	Nadel Dr. Maks i tow. (53) p. b.
—	91	Gmina m. Lwowa (55) p. b.
—	—	„ „ „; (1066)
—	—	Fundac. im. Jak. Glanzera (1146).

PLAC PRZY UL. PEŁTEWNEJ — Dz. III.

—	—	Gmina m. Lwowa (1094).

PERSENKÓWKA — Dz. I.

—	2340	Świerzyńska Helena (4148).

PIASKOWA — Dz. IV.

1	68	Roman Dr. Maksym. i tow. (60).
2	1082	Szubert Wanda (1444).
3	1163	Kuryl Ewa (1789).
3a	1013	Wojtonlowa Jul. i Tad. (1286).
3	69	Armiński Dr. Gerard (61).
4	1083	Rattinger Emilja (1526).
5	1135	Wogórkowa Józefa (1491) p. b.
5	925	Sobotnicka Józefa (1073).
5	147	Fund. Domu Podrzutków (121).
6	1085	Tyburska Helena i tow. (1375).
7	1207	Hescheles Maurycy (1803).
7	70	Hickiewicz Ludwik (62).
8	72	Sienkiewicz Jan (64).
9	869	Haase Rudolf (1046).
9a	913	Jaworska Irena (1112).
10	121	Zagajewska Marja (99).
11	1043	Podhorecki Leon. i tow. (1331).
11a	488	Solarski Stan. i tow. (877).
14	1070	Stern Natan i Emilja (1391).
15	1042	Zbierzchowska Irena (1332).
16	1041	Pelczarska Cecylja (1328).
17	71	Metrop. Szeptycki Andrzej (63).
18	1040	Dori Julj. i Charlotta (1327).
20	1123	Molczański Włodz. i Wikt. (1505).
21	1074	Różański Jak. i Katarz. (1490).
23	1158	Korman Anjela (1507) p. b.
25	996	Stehiecka Romana i tow. (1008).
26	1195	Melnyczuk Michał (1955).
27	967	Abłamowicz Tadeusz (1271).
28	1196	Czury Wasyl i tow. (1956).
30	1197	Peteńska Zofja (1957).
31	268	Wallgórska Janina i tow. (686).
31	1266	Franczak Teofil (1996).
32	1198	Sotecki Stefan i Olena (1958).
34	1199	Muryn Eust. i Maria (1959).
36	1200	Kływalec Włodzimierz (1960)
38	1201	Dutkiewicz Włodz. i tow. (1961).
40	1202	Lewicki Roman (1962).
46	1210	Tyktor Marja (1909).
48	1259	Podsońska Celina (1981).
—	—	Krzanowska Marja i tow. (896) p. b.
—	—	Kalimowicz Eljasz (921) p. b.
—	—	Abłamowicz Tadeusz (1007) p. b.
—	- -	Monastycki Witold (1915) p. b.
—	- -	Bizon Marja i tow. (1047) p. b.
—	1164	Zagajewska Marja (1153) p. b.
—	—	Grabowski Jan i Zen. (1257).
—	—	Metropol. Szeptycki Andrzej (1258).
—	—	Müller Bernard i tow. (1284) p. b.
—	—	Chanastyński Wito'd (1296) p. b.
—	—	Światujoań. Ławra St. Ust. (1306).
—	- -	Doszkiewicz Marja i tow. (1307).
—	—	Szajowski Edward (1309) p. b.
—	—	Metropol. Szeptycki Andrzej (1333).
—	—	Guttfried Roman (1334) p. b.
—	—	Szydłowski Kazimierz (1347) p. b.
—	—	Podhorodecki Leon. i tow. (1345) p. b.
—	—	Kubrakiewicz Stanisław (1346) p. b.
—	1264	Kropelnicki Jan i tow. (1348) p. b.
—	—	Penkal Marja (1349) p. b.
—	—	Rogalska Olga (1350) p. b.
—	—	Wiśniewski Stanisław (1351) p. b.
—	—	Lewicki Jerzy i tow. (1352) p. b.
—	—	Grabowski Franciszek (1353) p. b.
—	—	Maksymowicz Teofila (1354) p. b.
—	—	Szajowski Edward (1355).
—	—	Światujoań. Ławra St. Ust. (1371).
—	—	Metropol. Szeptycki Andrzej (1372).
—	—	Muszyńska Marja (1376) p.b.
—	—	Metropol. Szeptycki Andrzej (1441) p. b.
—	—	Zbierzchowski Henr. i Irmg. (1445).
—	—	Światujoań. Ławra St. Ust. (1448) p. b.
—	-	Podhorodecki Leon. i tow. (154).
—	—	Podboraczyński Daniel (1485) p. b.
—	-	Hescheles Maurycy (1492).
—	-	Podhorodecki Leonard (1493)
—	-	Hescheles Maurycy (1494).
—	- -	Podhorodecki Leonard (1495)
—	- -	Rutkowski Zen. i Julja (1504).
—	- -	Barys Kazimierz i tow. (1506) p. b.
—	—	Grabowski Jan (1508) p. b.
—	—	Światojań. Ławra St. Ust. (1513)
—	—	Metropol. Szeptycki Andrzej (1551).
—	—	Metropol. Szeptycki Andrzej (1552).
—	—	Podhorecki Leon. i tow. (1553).
—	—	Stychowa Emilja (1555) p. b.
—	—	Szaszkiewicz Włodzimierz (1557) p. b.
—	—	Szaszkiewicz Włodzimierz (1558).
—	—	Rutkowski Zenon i Julja (1559 p. b.
—	—	Gmina m. Lwowa (1601).
—	—	Podhorodecki Leonard (1661)
—	—	Stankiewicz Wojciech i tow. (1663).
—	—	Hryninkowa Helena (1666).
—	—	Wronka Miecz. i tow. (1667).
—	—	Kucieła Jarosław (1671).
—	—	Gmina m. Lwowa (1770).
—	- -	Kiernicki Jan (1786).
—	—	Matnsiewicz Wład. i Malwina (1800).
—	—	Metrop. Szeptycki Andrzej (1915).
—	—	Metrop. Szeptycki Andrzej (1916).
—	- -	Wojnarowicz Anna i Kazim. (1918).
—	—	Baryłak Marja (1924).
—	—	Światojoań. Ławra St. Ust. (1938).
—	—	Morzyglocki Wołdzimierz (1931).
—	—	Berjak Aleks. i Julja (1932).
—	—	Mrzytocka Paulina (1939).
—	—	Bizoń Franc. i tow. (1944).
—	—	Makuch Michał i tow. (1949).
—	—	Andres Katarzyna (1952).
—	- -	Czopko Wiktor (1953).
—	—	Piotrowski Marcin i Hel. (1954).
—	—	Bractwo „Dobroji Smerty" (1969).
—	—	Akileszke Józef (1970).
—	—	Tow. Kred. i Bud. Urz. i Naucz. (1984)
—	- -	Friedrich Helena (2034).
—	—	Koć Marja i Wasyl (2035).
—	- -	Rakoczy Eudokja (2051).
—	-	Manastyrski Wit. i Marja (2052).
—	-	Czuczman Julja (2064).
—	—	Tow. Kred. i Bud. Urz. i Naucz. (2065).
—	- -	Bohoniuk Ks. Dr. Wasyl i Hel. (2072).
—	- -	Płocki Jan i Zofja (2073).
—	-	Buzatkowa Dr. Marja (2074).
—	- -	Truksa Franc. i Marja (2076).
—	—	Schweltzer Jan (2077).
—	- -	Hrycyk Zofja (2078).
-	-	Oppenauer Helena (2079).
-	-	Grabowski Franciszek (2080)
-	-	Kuss Romuald (2081).
-	- -	Marzec Kazim. i Zofja (2082).
-	- -	Przyślewicz Marjan (2083).
-	-	Zakrzewski Dr. Aleks. (2088)
-	- -	Foltyna Jan (2089).
-	- -	Czyżewska Danuta (2090).

Pawlikowow Olga (2091).
Kosiński Eugenjusz (2092).
Kurowski Juljan (2093).
Sylewster Jan (2094).
Żychiewicz Emil (2095).
Błaszczuk Aleksander (2096).
Barys Kazimierz (2097).
Kirkin Zygmunt (2098).
Iwanczyszyn Aleksandra (2105).
Manastyrska Zofja (2106).
Koczur inż. Maksymiljan (2107).
Koczur inż. Maksymiljan (2108).
Zbiegini Marja (2109).
Kubarski Stan. i Aniela (2110).
Mrzyglocka Paulina (2111).
Cichanowska Zofja (2112).
Sidorenko Wiktorja (2113).
Manastyrski inż. Witold (2114).
Szumański Teofil (2115).
Dubel Bolesław (2116).
Zborowski Władysław (2117).
Szumańska Janina (2118).
Wróbiewski Dr. Bolesław (2119).
Haas Jan i Julja (2120).
Krzaklewski Tomasz (2122).
Adamczak Walenty (2121).
Światojoań. Ławra St. Ust. (2139).
Wiczyński Stanisław (2147).
Berest Irena (2148).
Nowicka Karolina (2149).
Oherok Michał (2150).

PIASTÓW — Dz. III.

1 722 Wallach Zenia (629).
2 749 Glezer Teresa i tow. (667).
3 723 Pager Anna (630).
4 771 Toroslewicz Emilja (709).
5 730 Maśluklewicz Stef. i tow. (652).
6 698 Lintner Katarz. i tow. (609)
7 731 Fühl Betka i tow. (653).
8 488 Grüss Jetti (668).
8a 462 Morecki Emil i tow. (903).
8b 478 Wolf Charyb (904).
9 160 Goldberg Róża (654).
10 560 Friedman Pinkas i tow. (906)
10a 561 Czoporowski Kaz. i tow. (906).
11 207 Wondrausz Wład. i tow. (815).
11a 253 Pelz Jerzy i tow. (716).
14 781 Majer Freida i tow. (758).
15 863 Bojko Michał i Paul. (682).
16 54 Krzeczunowicz Anna (759).
17 764 Łobaczewska Antonina (683)
18 751 Kobzdej Teof. i Karol. (648)
19 13 Zawadowska Otena (684).
20 720 Feder Dr. Jochnem (644).
20 750 Jabłońska Eleon. i Hel. (647)
21 739 Staszkiewicz Marja (634).
22 744 Weilczker Anna (645).
23 738 Neuwelt Rudolf (633).
24 752 Pilch Józ. i Roz. (646).
25 716 Mehl Jakier i tow. (631).
84 Zjed. Fabr. Zieleniewski i Fitzner Gamper (787).
Gmina m. Lwowa (1062).

PIEKARSKA — Dz. IV.

1 511 Tow. Wzaj. Ub. Urz. Pryw. (423).
1a-b 512 Tow Wzaj. Ub. Urz. Pryw. (424).
1c 450 Tow. Wzaj. Ub. Urz. Pryw (1527).
2 509 510 Herman Laura (422)
3 449 Thorn Joachim i tow. (379).
4 663 Roth Ila (602).
5 147—448 Singer Nachman (378).
6 662 Byk Dr. Henr. i tow. (610).
6 662 Oster Klara i tow. (601).
7 446 Körner Izydor (377).
8 661 Citronenblatt Jakób i tow. (600).
9 445 Tow. „Warszt. Ręk. dla Dziew. Żyd." (376).
10 451 Michalski Feliks i Kat. (380).
11 444 Jakubowska Jadw. i tow. (375).
12 675 Kurek Jan i Wład. (599).
13 443 Miernik Józef (374).
14 554 Schaff Roman i tow. (457).
15 665 Stall Leopold i tow. (595).
16 452 Mukowicz Stan. i tow. (381).
17 426 Rapaport Helena i tow. (358)
18 620 Tow. Kasy Zal. Druk. „Pomoc" (518).
19 364—365 Siemieńska-Lewicka hr. Zof. i tow. (305).
20 653 Kasa Zaliczk. Drukarzy (577)
21 366 Siemieńska-Lewicka hr. Zof. (306).
21 733 Mensik Alfons (651).
22 453 Nowak Józef (382).
23 366 iSemieńska-Lewicka hr. Zof. (306).
23 734 Gottlieb Mindla i tow. (652).
24 811 Nowak Józef (906).
26 618 Wieden Francisz. i tow. (516)
28 648 Tow. Św. Wincent. à Paulo (545).
29 794 Goldschlag Dr. Peisach i tow. (911).
29a 1096 Klenzler Antoni (1397).
30 658 Tenerowicz Stanisława (582)
32 425 Fried Sewer. i tow. (357).
36 567 Steingrub Pepi (470).
36a 854 Kobierska Janina i tow. (1021).
37 784 Halpern Zuzanna (735).
38 424 Smulikowska Marja (356).
39 785 Helbreich Józef i tow. (771).
42 809 Parnas Dr. Józef i Róża (910).
43 795 Damańska Hermina (679).
44 808 Grüss Izak i Maria (909).
45 729 Adler Schima i tow. (635).
46 423 Konter Dr. Szymon (355).
47 730 Haber Anna (634).
48 722 Harper Zygir. i tow. (639).
49 731 Marek Jan i tow. (633).
50 422 Batycka Janina (354).
51 732 Rapp Dora (632).
52 419 Gmina m. Lwowa (353).
53 368 Kryklewicz Marja (308).
55 369 Sterzyńska Olga i tow. (309).
55 351 Klimowicz Feodor (298).
57 374 375 Czorba ks. Konst. (314).
57 370 Kmiclklewicz Marja (310).
59 376 Zgrom. OO. Zmartwychwst. (315).
59 371 Klenzler Antoni i tow. (311).
59a 600 Zgrom. Zmartw. J. Chryst. (499).
61 372 Eisy Jakób i Henryk (312).
61 395 Przytulisko Św. Józefa (316).
63 373 Klimowicz Janina i tow. (313).
65 377—378 Fundusz Krajowy (317) p. b.
69 674 Czormegowa Darja i tow. (349).
73 385 Skarb Państwa (324).
75 377—378 Fundusz Krajowy (317).
77 379 „ „ (318) p. b.
79 380 „ „ (319) p. b.
81 381—382 „ „ (320) p. b.
83 417 Perler Kazim. i Stan. (687).
83 383 Fundusz Krajowy (322).
85 384 „ „ (323).
89 696 Zagórski Dr. Aleksan. (347).
91 413 Gawędzka Jadw. i tow. (346)
95 415—416 Tyrowicz Tadeusz (350).
97 638 Perler Kazim. i tow. (536).
Klimowicz Teodor (1986).
Klimowicz Janina i tow. (2070).
Szygailk Antoni (1936).
Klijen Józef (1936).
Klimowicz Matyl. i tow. (1877).
Grodecka Zofja (1875).
Seyfried Marja (1874).
Wyż. Szkoła Handlu Zagr. (1726).
Gmina m. Lwowa (1609).
Batycka Janina (1566).
Lubelski Zygmunt (1570).
Skarb Państwa (1414).
Richter Zallel (1277).
Reich Maur. i Jetti (912).
Fundusz Krajowy (883).
Birnbaum Saul (695).
Skarb Państwa (655).
Światujoan. Ławra St. Ust. (629).
399 Pyrówna Janina (619).
Kaplica Fund. Borkowskich (569).
Sestak-Vielensky Emil (568).
Światujoan. Ławra St. Ust. (1723).

PIESZA — Dz. III.

1 542 Konwent PP. Benedykt. Łąc. (434).
2 554 Zgrom. Przem. Stol. Rzeź. i t. p. (442).
4 553 Barszczyński Józef (440).
6 552 Woll Chaia i tow. (439).
Gmina m. Lwowa (1088).

PIJARÓW — Dz. IV.

1 348 Fundusz Krajowy (295).
2 349 Zakł. Chor. Obłąk. i Położ. (296).
4 771 Fundusz Krajowy (578).

5 1126 Zacharjasiewicz Krzysztof (1818).
5a 344 Rubin Rachela (292).
6 693 Skarb Państwa (589).
7 1215 Contes Ozjasz (1810).
7 344 Rubin Rachela (292).
7 660 Sylwester Marja (269).
9 972 Filipów Mar. i Michał (1162).
9 344 Rubin Rachela (292).
9 403 Zuljani Alojzy (337).
11 673 Blyskal Klemens (588).
11a 902 Schall Leon i Sala (1110).
14 487 Skarb Państwa (407).
15 822 Świdzińska Marja (858).
17 551 Schrenzel Izyd. i Sab. (726).
19 578 Renner Salom. i Malka (727).
21 421 Iwonejko Franc. i Mar. (813).
23 457 Daszkiewicz Marja (812).
25 459 Ziwader Stefa (811).
26 405 Skarb Państwa (339).
27 334 F-a Teodor Kysiak i Sn. (282) p. b.
27 1106 Boczniakowa Helena (1528) p. b.
28 404 Magnowski Wład. i tow. (338).
29 343 Jankowski Miecz. i tow. 281).
35 327—328 Gmina m. Lwowa (278).
31 332 „ „ „ (280).
33 329—331 „ „ „ (279).
34 746 Dreher Agn. i tow. (69.).
35 327—328 Gmina m. Lwowa (278).
37 326 Prob. gr.-kat. św. Piot. i P. wła (277).
38 745 Jakubow Rozal. i tow. (6.2)
38a 886 Rogóż Aniela i Rom. (1221).
38a 886 Przeorski Wacł. i Mar. (1083).
38b 993 Oleksyn Iwan i Marja (1159
39 325 Walker Laura i tow. (276).
40 880 Scherff Marjan i tow. (765).
41 770 Pierzchała Dr. Ant. i M. (785).
42 788 Brosz Katarzyna (879).
43 322 Nawrocki Piotr i tow. (27)
44 789 Kucharuk Anna (689).
45 321 Angustynek Józ i Józ. (27.) p. b.
46 790 Zakł. Sier. Św. Antonie. (866)
46a 1166 Bednarska Irena i tow. (865)
47 324 Tuczapski Fil. i Leon (275)
48 1003 Banner Mala i tow. (826)
49a 1170 Łoziński Paweł (1763)
49 1169 Baranowska Helena (1858)
49 320 Augustynek Józ. i Józ. (271)
50 267 Sylwester Wojc. i Mar. (872)
50a 1004 Dziędzielewicz Emilja (876)
50b 1154 Błaszczuk Marja (884)
51 310 Geyer Jadwiga (260)
52 250 Rudy Daniel (727)
53 1218 Bilińska Dr. Helena (1903)
53 317 Herold Marjan i tow. (267)
54 474 Zajączkowski Jan (745)
54a 1002 Hrycak Jnr. i Anast. (834)
54b 1010 Bojanowski Szym. i Adela (1319)
54c 849 Niewiadomski Józef (829)
55 316 Nowotny Dr. Juljusz (266)
56 237 Zaklika Zenon i tow. (747)
56a 969 Chomiak Teofil (1279)
56b 823 Hutynkiewicz Wikt. i Józ. (824)
56 833 Bołuch Jan i Anna (905)
57 776 Kozikowski Aleks. i Jadw. (671)
59 314 Sawka Piotr i tow. (264) p.b.
60 940 Bartkiewicz Marcin (739)
63 i
64 312 Szewczuk Wład. i tow. (262)
65 778 Remeza inż. Włodzimierz (843)
66 311 Geyer Jadwiga (261)
67 834 Kałymowicz Marja i Al. (781)
69 310 Geyer Jadwiga (260)
71 309 Geyer Jadwiga (259)
73 308 Mund Ignacy (258)
Wiksel Sabina i tow. (291)
Fundusz Krajowy (566)
Łabęga Julja (681)
Zuljani Alojzy (715) p. b.
Philip Mozes (728)
Zaklika Zenon i tow. (793)
Niewiadomski Józef (804) p. b.
Bednarska Irena i tow. (867)
Dziędzielewicz Emilja (875) p. b.
Ostrowski Franciszek (887) p. b.
Niewiadomski Józef (914)
Kluss Wojciech i tow. (959)
Dziędzielewicz Emilja (1048) p. b.
Ostrowska Wanda (1315) p. b.
Gmina m. Lwowa (1615)
Kaniowski Jan (1784)
Sylwester Jan (1897)

PIJARÓW 1-SZA BOCZNA — Dz. IV.

3 1225 F-a. „Unja Strażacka" (880)
7 1108 Robakowska Zofja (1827)
8 1161 Błas Olga (1056)
9 1219 Romańska Sydonja (1055)
48b 1136, 1137 Barszcz Andrzej (1765)
1159 Bołuch Anna i Jan (1261)
Elpanowska Janina (1993)

PIJARÓW 2-GA BOCZNA — Dz. IV.

6 1204 Mikesowa Alicja (1684)
9 1181 Hewak Jan (1058)

PILICHOWSKA — Dz. II.

2 316 Grzyb Daniel i Włodz. (282)
6 2296 Horoszko Marja (2882) p. b.
6,8 1399 Elrusi Blima (1687)
7 2146 Łodyńska Stan. i tow. (3770)
9 2293 Kossonoga Stefanja (3769)
10 1540 Kozak Eljasz i tow. (1996)
10a 1881 Kohmann Ignacy (1303)
11 2809 Heremibeszta Stan. i tow. (3768)
12 1882 Drucker Sala i tow. (2546)
14 1203 Post Marek (1026)
16 1686 Hartel Feiga i tow. (2355)
1657 Weiler Izak (2255)
Czudżak Olga i tow. (70)
Ziomek Marja (267)
Czudżak Olga i tow. (8369) p. b.
Leageżyńska Marja (1561) p. b.
Hartel Feiga (2381) p .b.
F-a. Józef Thom i Syn (2428) p. b.
Stadtmüller Ludwik (2514) p. b.
Stadtmüller Ludwik (2661)
Thom Józef (2910) p. b.
Rehorowski Paweł (3090)
Wodoło Marja (3443)
Feld Juljan (3444)
Demczyszyn Paulina (3445)
Mogielnicki Jan (3446)
Fedak Mikołaj (3448)
Blaustein Samuel (3449)
Grabowiecki Teof. i Ft. (3451)
Korzewicz Antonina (3512)
Kałat Piotr i Marja (3587)
Krystymiak Stef. i Zofja (3588)
Ogórek Kazimierz (3589)
Thorn Józef (3623)
Begiückter Lulja (3654)
Witwicki Mieczysł. i Ludw. (3659)
Karpiel Marja i Rozalja (3660)
Fedeczko Józef i Bronisł. (3661)
Szelig Kazimiera (3662)
Lebraud Jan i tow. (3663)
Iwanink Anna (3664)
Gmina m. Lwowa (3665)
Dumka Abrozy i tow. (3666)
Buciowa Janina (3680)
Muc Karol i Stanisława (3689)
Żarowski Andrzej i tow. (3690)
Korniak Michał i Anna (3709)
Szymański Zygm. i Klem. (3710)
Szymański Zygm. i Klem. (3711)
Szymański Zygm. i Klem. (3712)
Groll Rudolf i Józefa (3713)
Czepita Józef i Franc. (3719)
Bojarski Seweryn (3722)
Budziński Franciszek i Marja (3723)
Schrom Rudolf i Aniela (3724)
Ptoch Franciszek i Marja (3725)
Zahudyło Jędrej i tow. (3726)
Ostrowski Albin i Franciszka (3727)

— — Łukaszów Piotr i Marja (3729)
Kostrzycki Rafał i Mar. (3730)
— — Peschak Józef (3741)
. Gmina m. Lwowa (3743)
— — Kysiak Józefa (3756)
— — Mieczníkowski Zach. i Mar. (3757)
— — Albert Christ. i Emilja (3783)
— — Pisarska Janina (3784)
— — Depiak Maksymiljan (3805)
— — Kczmarski Walenty (3806)
— — Ckuj Stanisław i Marja (3807)
. Jnzycz Michał i Barbara (3808)
— . Solarewicz Michał i Ewa (3809)
— — Kowal Brou. i Helena (3810)
— — Czudzakowa Olga i tow. (3811)
— — Feld Julian (3824)
— . Stenzel Julj. i Józela (3847)
— — Metter Franciszka (3848)
— — Pragerowa Ludwika i Jan. (3849)
— — Jaszczyszyn Józef i Zofja (3887)
— — Bukartyk Agnieszka (3888)
— . Strzelbicki Piotr i Julja (3889)
. — Wzorek Karol i Józefa (3906)
— — Schöpp Jerzy (3920)
— — Macieboch Piotr i Agn. (3968)
— . Rudomański Teodor i An. (3969)
. . Chomiak Wasyl i Jadwiga (3970)
. Kocuj Józef i Marja (3978)
— . Mazurkiewicz Wład. i An. (3979)
— — Czudzak Olga i tow. (3980)
— — Puzio Walerjan i Rozal. (3981)
Czudzak Olga i tow. (4024)
. Mianowski Michał i tow. (4029)

PILICHOWSKA DROGA BOCZNA — Dz. VI.

- 178 Mozer Zygmn. i Wanda (2256)

PILNIKARSKA — Dz. III.

1 432 Watker Mendel i Sura (348)
2 436 Katz Salomon i tow. (352)
3 15 Selig Salomea i tow. (736)
4 435 Bojko zrael (351)
5 14 Pinsion Jakób i tow. (738)
6 434 Stachel Mojżesz i tow. (350)
6a 776 Reiss Tema i tow. (643)
7 422—423 Sommer Sydonja i tow. (342)
8 433 Czaczkes Tynko i Salo (349)
8a 27 Eisenberg Netti i tow. (711)
10 419 Hermatowski Michał (339)
12 418 Ziegman Bernard (338)
14 417 Szydlikowski Edmund i tow. (337)
— — Gmina m. Lwowa (1083)

PIŁSUDSKIEGO — Dz. IV i V.

1 509—510 Herman Laura (422)
2 1014 Sochański Dr. Józef i Henr. (871)
3 607 Bal Stanisław (506)
4 735 Till Dr. Artur (638)
6 1013 Pineles Dr. Salomon (870)
7 623 Sabatowska Dr. Marja (521)
8 856 Stow. Zaw. Sam. Export. Nierog. (720)
9 639 Gleicher Henryk i Amal. (537)
10 724 Maschler Ewa i tow. (628)
11 507 Tow. Handl. Ajent. S. A. (420)
11a 650 Wittlin Zuzanna (547)
12 940 Hescheles Zygmunt (799)
14 460 Hescheles Zygmunt (411)
15 694 Fluss Julja i tow. (419)
17— 504—506 Schenker Dawid i tow. (418)
17a 50—506 „ „ „ (418)
18 975 Chotiner Józefa i tow. (833)
19 917 P. K. O. w Warszawie (777)
19 718 Bober Michał i tow. (623)
20 948 Nick Michał i Eugenja (806)
21 716 Münzer Józef i tow. (621)
25 715 Państwowy Bank Rolny (620)
27 714 Świtalska Jadwiga (619)
— — Tybińska Julja (1266)
— — P. K. O. w Warszawie (3476)
— — Goas ntonina i tow. (2646) p. b.
— — Gmina m. Lwowa (3807)

PIOTRA ŚW. — Dz. IV.

1 323 Bienstein Jakób i Chaja (274)
2 326 Prob. gr.-kat. Św. Piotra i Pawła (277)
3 792 Stepska Ludwika i tow. (892)
4 406 Skarb Państwa (340) p. b.
4 852 Rohatyn Lea i tow. (874)
5 362 Fischer Salom i tow. (789)
6 1076 Hrozik Helena (1474)
7 768 Pasament Adolf i tow. (788)
7 403 Zuliani Alojzy (337)
8 407 Skarb Państwa (341) p. b.
9 769 Przestrzelski St. i Mar. (787)
11 779 Kummerling Dr. August (786)
11a 803 Kurzrok Maur. i Regina (784)
15 325 Walker Laura i tow. (276)
17 404 Magnowski Władysław i tow. (338)
19 1063 Kozikowski Kazim. i Zofja (1228).
21 977 Zarwanitzer Juda i tow. (1275)
23 29
35 387—393 Gmina m. Lwowa (326)
23 401 Smogłowski Julian (335)
24 402 Zuliani Alojzy (336)
25 400 Ottohal Wanda i tow. (334)
25 394 Gmina m. Lwowa (327)
27 399 Schminda Antoni (333)
28 852 Rohatyn Lea i tow. (874)
29 398 Gmina m. Lwowa (330) p. b.
31 397 Bodnar Karol i tow. (328)
33 386 Gmina m. Lwowa (325)
37 469. 471 Tow. Miłosier. „Opatrzność" (396)
— 397 Gmina m. Lwowa (329) p. b.
— 398 Bodnar Karol i tow. (331)
— 398 Gmina m. Lwowa (332)
— 405 Skarb Państwa (339) p. b.
— — Gr.-kat. Cer. Św. Piotra i Pawła (561) p. b
Genzel Feiga (690) p b.
Zuliani Alojzy (714) p. b.
Bołuch Jan i Anna (738) p. b.
Botuch Jan (744) p. b.
Podhorecki Jan i tow. (763) p. b.
Podhorecki Jan i tow. (764) p. b.
Scherif Marjan i tow. (766) p. b.
Sass Abraham (790) p. b.
Zuliani Alojzy (825) p. b.
Banner Süssmann i Sluwe (831) p. b.
Hrycak Jurek i Anast. (835) p. b.
Kohn Felicja (837) p. b.
Bednarska Irena i tow. (868)
Ostrowski Franciszek (886) p. b.
Ostrowska Helena i tow. (888) p. b.
Rohatyn Lean i tow. (974) p. b.
Cieszyński Dr. Ant. i Róża (1053) p. b.
Cieszyński Dr. Ant. i tow. (1054)
Mikes Jan i Alicja (1057)
Pyrówna Janina (1059)
Bienasz Jakób i Józef (1060)
Niewiadomski Józef (1061)
„ „ (1062)
Bieniasz Józef (1063) p. b.
„ „ (1064) p. b.
„ „ (1065) p. b.
Hrycak Jerzy (1145) p. b.
Rohatyn Markus i tow. ((1290) p. b.
Stern Efroim i Leont. (1311) p. b.
Zuliani Alojzy (1329)
Polski Czerw. Krzyż (1335) p. b.
Skarb Państwa (1337) p. b.
„ „ (1338)
„ „ (1339)
„ „ (1340) p. b.
„ „ (1341)
„ „ (1342) p. b.
Becker Jan (1473) p. b.
Ottohal Wanda i tow. (1483)
„ „ „ (1484)
Bartkiewicz Marcin (1564) p. b.
Multańska Marja i Irena (1775)
Lauda Władysł. i Paulina (1776)
Raczek Stan. i Marja (7182)
Ziembowicz Jan i tow. (1787)
Dzbańska Bronisława (1791)
Szczerbaj Kar. i Marja (1795)
Leucit Franciszek (1796)
Deniszyn Konst. i Marja (1797)
Panków Teod. i Marja (1798)
Scheri Marjan i tow. (2086)
Karczewski Kazim. i Marja (2151)

POCHYŁA — Dz. I.

6 2374 Heran Kazimierz (4257)
— — „ „ (4844)

PODLEWSKIEGO — Dz. I.

1 584 Skarb Państwa (526)
2 142 Rohatyn Salom. i Hen. (116)
3 993 Gerstenfeld Chaje i Brei (1059)
4 994 Lehman Chaja i tow. (905)
5 992 Kofiler Dr. Ben. i Józ. (1058)
6 995 Byk Fryderyka i tow. (904)
7 991 Stelański Michał (991)
8 1111 Maner Aiter (1123)
9 1152 Baczes Zofja i tow. (1173)
10 977 Zilf Benzion i Pesla (1011)
— 991 Bank Gospod. Krajowego (1043)
— — Gmina m. Lwowa (2943)

PODWALE — Dz. V.

1 371 Ulam Salomea (342)
2, 4 195 Gal. Fundusz aNukowy (171)
3 340 Spółka Wyd. „Chwila" (316)
5 253 Skarb Wojskowy (244)
7 199 Tow. Ub. „Dnister" (173)
9 193 Inst. Stauropigiański (170)
11 183 Gmina m. Lwowa (160) p. b.
13 182 Skarb Wojskowy (159) p. b.
15 182 „ „ (159)
17 372 Gmina m. Lwowa (343)
— — Matiaszewski Piotr (362)
— — Gmina m. Lwowa (420)

PODZAMCZE — Dz. III.

1 383 Wojtaiewicz Albina (307)
2 391 Weiner Gusta (314)
3 636 Perimutter Keila (507)
4 724 Schrenzel Izr. i tow. (642)
5 700 Rosner Salomea (613)
6 747 Fränkel Chaja i tow. (661)
7 701 Fiachs Leontyna (614)
8 338 Strauss Leib i tow. (311)
9 705 Weinberg Jak. i tow. (615)
11 627 Łazowski Zygmunt (498)
11 740 Langnas Zygfr. i tow. (671)
13 741 Lacher Chaim i Ryl. (672)
15 742 Tennenbaum Chaim i Zl. (673)
17 577 Litwin Eug. i tow. (897)

POHULANKA — Dz. I.

1 668 Chlipała Zofja (577)
2 1717 Bieniecki Aleksander (2193)
3a 42 Klimowicz Fel. i tow. (1356)
4 669 Geyer Jadwiga (578)
4a 1231 Fund. Łuk. Mrazka i Jabłonowskiej (1227)
6 2019 Zieliński Franciszek (2702)
7 2125 Krajewska Antonina (2821)
8 665 Konopasek Wal. i tow. (574)
9 667 Pawlaczek Mich. i tow. (576)
10 750 Małop. Zw. Pszczelniczy (651)
11 1953 Kreyczi Wilh. i Marja (2820)
12 664 Loebiowa Joanna (573)
13 1952 Lisiewicz Paulina (2819)
14 661 Hawranek Edward (571)
15 1951 Nowakowska Marja (2818)
16 660 Ciesielski Józef i tow. (570)
17 566 Raznmitowski Marjan (575)
18a 1362 Ciesielska Zofja (1154)
18 659 Łabaziewicz Jan (569)
20 658 Hawranek Olga (568)
22 657 „ „ (567)
23 662 Klimowicz Jan (572)
24 656 Lwow. Tow. Akc. Browarów (566)
39 2899 Wagner Izydor i Józ. (4422)
— — Lwow. Tow. Akc. Browarów (1086) p. b.
— — Zieliński Franc. (2703) p. b.
— 616 Pragłowska Anna (3983)
— — Hawranek Edward (4201)
— — Klubnik Katarzyna (4378)
— — Wagner Marjan (4221)
— 2746 Wejknut Józef (4377)
— — Hasiewicz Józefa (5036)
— — Gmina m. Lwowa (5037)
— 2900 Of. Sp. Mieszk. „Własny Dom" (5428)
— 2901 Of. Sp. Mieszk. „Własny Dom" (5430)
— 2898 Of. Sp. Mieszk. „Własny Dom" (5432)
— — Of. Sp. Mieszk. „Własny Dom" (5436)
— 2897 Dmitruk Bolesław (5437)
— — Kalinowska Helena (5635)

POLA WINCENTEGO — Dz. I.

1 1367 Goetzowa Marja i tow. (1381)
2 1541 Gilińska Kazimiera (1869)
3 1365 Preissmann Dr. Abraham (1520)
1 1882 Kruh Bernard i tow. (1259)
5 1360 Zuckermann Maur. i Karol. (1521)
6 1742 Zgr. SS. Felicjanek (2224)
7 1846 Piotrowski Wład. i Marja (2563)
7a 1845 Rozwadowski Jan i tow. (1488)
8 1743 Krupek iga (2225)
9 706 Kruszewkska Bronisł. (612)
10 1744 Klapperowa Róża (2227)
12 1680 Kohn Jakób (2229)
— — Teodorowicz Marja i tow. (3657) p. b.
— — Rozwadowska Cecylja (3658)

POLNA — Dz. VIII.

— — Gmina m. Lwowa (3779)
— — „ „ „ (3792)
— — „ „ „ (3808)

POMPIERSKA — Dz. III.

1 96 Gmina m. Lwowa (57)
2 157 Skarb Wojskowy (114)
— — Gmina m. Lwowa (1059)

PONIATOWSKIEGO — Dz. I.

1 1216 Batowski Kaczor St. (1121)
2 494 Gmina m. Lwowa (441)
5 492 Majewska Jadwiga (439)
7 1139 Lewandowski Stanisł. (964)
8 1455 Majem Joachim i tow. (1135)
10 1456 Reiss Zygmunt (1659)
11 2185 Tow. Szkoły Ludowej w Krakowie (3202)
12 1327 Mycielski hr. St. i Mar. (1304)
— — Majem Joachim i tow. (1658) p. b.
— Reiss Zygmunt (4023)
— — Potoniecki Bernard (4178)
— — Gmina m. Lwowa (3798)

PONIŃSKIEGO — Dz. I.

1 1308 Weisen Marja (1319)
3 2011 Exner Marja (2348)
4 1560 Kluczko Anna (1943)
6 1562 Hruszewski Michał (1165)
8 1214 Pawłowski Jan (1125)
9 1711 Bedrowski Adolf i Marja (2168)
11 2272 Skarbek hr. Stanisław (2526)
15 1857 Heller Emil (2524)
21 2334 Potoniecki Bernard (4048)
— — Uwiera Helena (3128) p. b
— Bednarowski Dr. Ad. i Mar. (3423)
— — Gmina m Lwowa (3809)
— Potoniecki Bernard (4049)
— — Neumanowa Kazimiera (4052)
— — Homola Karol (4053) p. b.
— — „ „ (4054) p. b.
— — Neuman Kazimiera (4086)
— — „ „ (4087)
— — „ „ (4117)
— — Potoniecki Bernard (4151) p. b.
— — Neuman Kazimiera (4118)
— — Potoniecki Bernard (4172)

POPRZECZNA — Dz. VII.

4 2179 Engel Ant. i Klara (3582)
6 2181 Grąbski Jan i Józefa (3571)
9a 2264 Jużyczyńska Józefa (3897)
14 2210 Naczas Piotr i tow. (3526)
26 2112 Mann Piotr i Elżb. (3437)
— 2124 Fischer Rud. i Emma (3427)
— 2132 Kober Gust. i Kat. (2921)
— — Gmina m. Lwowa (3745)

POTOCKIEGO — Dz. VI.

2 934 Dyczak Józef (793) p. b.
5 1104 Urbańska Marja (1034)
6 2048 Gąslorowski Kazim. i Teod. (2187)
7 1460 Grünbaum Rubin i tow. (1663)
8 1835 Cukier Julj. i tow. (2365)
9 1461 Grünbaum Laura i tow. (1662)
10 1244 Schneider Leop. i Olga (1169)

11	1148	Skwarczyńska Kazim. (1061)
11a	1780	Minakow Sergiusz (1230)
12	1243	Dwornicki ks. Walerj. (1168)
14	1205	Matkowska Anna i tow. (1048)
15	1234	Hibi Dr. Rud. i Janina (1758)
15a	2237	Hibi Dr. Rud. i Janina (2778)
17	1234	Niemczewska Władysława (1219)
19	384	Kimelman Tea (1065)
20	2167	Weissberg Klara i tow. (1522)
21	1573	Münzer Leop. i Henryka (1912)
22	79	Renzer Mojżesz i tow. (59)
23	1219	Zwolski Stanisław (1167)
24	2052	Schönbaum Ber (1584)
25	1384	Sadowski Aleksander (1467)
26	1662	Pohorilie Henryk (1401)
27	1544	Seizer Anna (1885)
28	1663	Nowdziowa Janina (1246)
29	1543	Borowski Stanisław (1881)
30	1664	Czechowicz Filipina (2127)
31	1415	Kurzfeld Adolf (1385)
32	1199	Sokol Dr. Kazimierz (1103)
33	1391	Fränkel Dr. Leon (1554)
34	1198	Jahr Zuzanna (1102)
36	1197	Wasermann Mojż. I Chaja (1101)
38	91	Sacher Emilja (71)
40	1436	Wittlin Róża (1596)
42	1437	Kuhl Dr. Karol (1597)
44	1438	Elte Jakób i Feliks (1598)
46	1439	Meth Hlada (1599)
47	2066	Baum Marja (2909)
48	1204	Ukr. Tow. Pom. Inwalidom (1122)
49	99	Bromliski St. i tow. (79)
50	1546	Biesiadecki Franc. i Aniela (1905)
52	1548	Waligóra Winc. i Eug. (2202)
54	1773	Czajkowski Henr. i Stef. (2357)
55	1561	Janowska Wanda (1951)
56	1966	Bulandy Dr. Edmund i tow. (2682)
58	95	Sp. Akc. Dla Przem. Bud. (78)
60	2035	Kowalski Tad. i tow. (2910)
63	2404	Dembiński Wojciech (4004)
64	100	Hawranek Karol. i tow. (80)
65	2302	Körner Fryder. i Jan. (3344)
67	2303	Jasińska Helena (3343)
68	2297	Pourbaix Kamil (3595)
69	2304	Zrolski Stanisław (3342)
70	102, 837	Konw. Karmelitanek (82) p. b.
71	188	Kiszakiewicz Julja (168)
72	103	Bisanz Marja (83)
74	179, 180	Blumenfeld Dr. Bruno (160)
75	2191	Nespiakowa Irma (2832)
77	1831	Oberländer Helena (1990)
79	801	Lubińska Rozal. i tow. (683)
83	1618	Lubińska Leont. i tow. (1807)
85	185	Horodecki Michał (165)
85a	2076	Stdłowska Aniela i tow. (3193)
85a	2076	Sadłowska Aniela i tow. (3192)
85a	2076	Sadlowska Aniela i tow. (3191)
87	186	Hubisz Michał (166)
89	184	Konw. SS. Bazyljanek (164)
94	181	Toepiitz Henryk (161)
95	1836	Konw. SS. Bazyljanek (1854)
96	182	Kowalczuk Michał (162)
102	2139	Thier ntoni i Anna (3068)
104	2140	Krämer Weron. i tow. (3069)
111	2717	Lamers Stanisław (4562)
116	744	Friedrich Władysława (646)
116	774	„ „ (66)
119	2188	Weiss Dr. Ignacy (3338)
—	93	Zachriewicz Alfr. i tow. (73) p. b.
—	95	S. A. Dla Przem. Bud. d. Lewiński (75)
—	96	Zachriewicz Alfr i tow. (77) p. b.
—	183	Hescheles Zygm. i tow. (163)
—	187	Morawski Dr. Jan (167) p. b.
—	—	Kobyłański Józef (274)
—	745	Franz Antoni i Jan (647)
—	96	Zachriewicz Alfr. i tow. (76)
—	—	F-a Sokal i Lilien w likwid. (904)
—	—	Franz Antoni (910) p. b.
—	—	Urbańska Marja (1035) p. b.
—	—	Probniska Julja i tow. (1081) p. b.
—	—	Heinrich Kazimiera i tow. (1572) p. b.
—	—	Seizer Józef (1600) p. b.
—	—	Stow. p. w. Najśw Rodziny (1684) p b.
—	—	Spółka Terenowa (1702)
—	—	Morawska Marja (1988) p. b.
—	—	Papierkowska Katrzyn (1989) p. b.
—	—	Skarb Państwa (2500)
—	—	Diesendorf Jak. i Bronisl. (2594)
—	—	Niemczewski Władysl. (2766)
—	—	D. Bank. Sokal i Lilien (2798)
—	—	Franz Antoni (2955) p. b.
—	—	„ „ (2956)
—	—	Żurakowski Jan (3019) p. b.
—	—	Szydlak Jadwiga (3020)
—	—	Polny Stefanja (3031)
—	—	Matkowska Anna (3070) p. b.
—	—	S. A. Dla Przem. Bud. d. Lewiński (3102) p. b.
—	—	Lewiński Jan (3114) p. b.
—	—	Skarb Państwa (3121) p. b.
—	—	Sadłowska Aniela i tow. (3122) p. b.
—	—	Schubertowa Jan. i tow. (3201) p. b.
—	—	Jarnuszkiewicz St. i Halina (3238)
—	—	Kałystak Iwan (3254)
—	—	Hawranek Karolina i tow. (3298) p. b.
—	—	Zaharlewicz Alfred i tow. (3305)
—	—	Kopyściański Teofil (3311) p. b.
—	—	Wieler Helena (3312)
—	—	Malicka oJanna (3313) p. h.
—	—	Kopyściańska Klementyna (3315) p. b.
—	—	Kopyściański Teofil (3316)
—	—	Pawluch Irena (3317)
—	—	Kalicun Dr. Wasyl (3318)
—	—	Mendrys Piotr (3319)
—	—	Fedecka Janina (3320) p. b.
—	—	Bocheński Dr. Stefan (3337)
—	—	Janczurowa Olga (3336) p. b.
—	—	Schächter Róża i Süssle (3339) p. b.
—	—	Zachariewicz Alfr. i tow. (3357)
—	—	Kurkowski Antoni (3341) p. b.
—	—	S. A. dla Przem. Budowlan. (3349) p. b.
—	—	Körner Fryd. i Joanna (3350)
—	—	Zachariewicz Alfred (3351) p. b.
—	—	Zachariewicz Alfred i tow. (3352)
—	—	S. A. dla Przem. Budowlan. (3355)
—	—	Hawlowa Stanisława (3493)
—	—	oKnw. SS. Bazyljanek (3577) p. b.
—	—	Litwin Ant. i Kat. (3701)
—	—	Blumenfeld Dr. Bruno (3931)
—	2608	Gorgolewski Rom. i tow. (3945) p. b.
—	—	Loesch Janina (3954)
—	—	Loesch Janina (3954)
—	—	Janowska Wanda (4013)
—	—	Lewiński Stef. i tow. (4075)
—	—	Lewiński Stef. i tow. (4076)
—	2633	Kosiúska Miecz. i tow. (4273)
—	—	Tybura Stanisław (4373)
—	—	Dębicka Anna (4489)
—	—	Zwerdling Klara (4715)
—	—	Skwarczewski Jan i tow. (4730)
—	2685	Szczek Władysl. i Elżbieta (4761)
—	—	Gmina m. Lwowa (4762)
—	—	Bobrowa Marja i tow. (4816)
—	—	Thier Ant. i Anna (4843)
—	—	Friedrich Elwina (4858)
—	—	Franz Antoni (4894)
—	—	Zahaczewska Elw. i Jan (4925)
—	—	Pater Bogusław (4988)
—	—	Link - Aleksiewicz Dr. Zof. (5032)
—	—	Ludera Edward i Watd. (5033)
—	—	Kornhaber Salomea (5056)
—	—	Kamecki Fel. iKatarz. (5078)
—	—	Gołobow Aleks. i Zof. (5106)
—	—	Żarski Aleksander (5167)
—	—	Kell Basia (5266)
—	—	Ślęzak Andrzej (5262)
—	—	Nikodemowicz Mar. i Helena (5281)
—	—	Blumenfeld Dr. Bruno (5282)
—	—	Różycka Marja (5521)
—	—	Zwolski Stanisław (5524)
—	—	Beren Etka (5527)
—	—	S. A. dla Przem. Budowlan. (5556)
—	—	Gmina m. Lwowa (2963)

POTOCKIEGO BOCZNA — Dz. VI.

3	2358	Wachmann Herman (4153)
5	2554	Kell Inż. Salomon (4197)
7	2331	Neyman Stefanja (4196)
11	2563	Solakowa Marja (4183)
—	—	Solakowa Marja (4165)
—	2869	Pryhoda Wiktorja (5352)
—	2689	Myzek Zof. i Karol (4590)

PROSTA — Dz. VII.

6	2189	Gerono Józef i tow. (3144)
11	2223	Mużyk Jan I Zuz. (3248)
12	2294	Panz Wiktor (3143)
13	2287	Małochieb Mar. I Stef. (3392)
15	2288	Sozański Bronisław (3146)
16	284	Jaremko Wojc. i tow. (3257)
28	2199	Sochocka Sab. i Jutja (3310)
—	2278	Kargoi Katarz. i Roman (2782) p. b.
34	2263	Panz Helena I tow. (3140)
—	—	Dzieciniak Helena (274)

PROWIANTOWA — Dz. II.

1	1566	Warm Leib i tow. (1159)
3	1545	Warm Leib i tow. (1911)
4	1148	Horowitz Dr. Jak. I Mar. (1373)
5	291	Baczyński Wojciech (260)
7	1761	F-a „Turul" S. z o. o. (2451)
—	—	Bauer Bronisław (1370)
—	—	Geringer Helena (1905) p. b.
—	—	Haipern Paula (1975) p. b.
—	—	Bauer Władysl. (2113) p. b.
—	—	Bauer Władysl. (2115)
—	—	Olejnik Marja (2450)
—	—	Jawetz Róża (3227)
—	—	Pomeranz Dr. Bened. I tow. (3416)
—	—	Gmina m. Lwowa (3546)

PRZERWANA — Dz. III.

1	521	Gniwisch Juda i tow. (459)
2	522	Schleicher Sal. i Róża (460)
3	1402	Kozłowska Marjanna i tow. (1693)
4	1499	Bund Józef i tow. (1896)
5	1423	Kirschenblüth Mark. i tow. (1694)

PSZCZELNA — Dz. IV.

1	166—167	Rewakowicz Jadw. i tow. (141)
2	171	Kraj. Tow. Czerwon. Krzyża (1127)
5	1275	Uzarski Wład. i Franc. (1725)
7	1110	Kozak Stanisława (1708)
11	1244	Władyczko Anna (1794)
12	1206	Türhaus Zdzisł. i Ludw. (1696)
—	168—169	Ciesielska Kazimiera (142)
—	—	Chomicka Marja (1556)
—	—	Gojawiczyński Ant. i Wład. (1569) p. b.
—	—	Kowal Grzeg. I Anna (1977)
—	—	Mareiuków Marja (2058)

PUBLICZNY PL. — Dz. III.

—	72—73	Gmina m. Lwowa (45)

PUŁASKIEGO — Dz. I.

1	494	Gmina m. Lwowa (441)
1a	1200	Chajes Wiktor i Cel. (1134)
2	487	Barach Dr. Fryderyk (434)
3	2264	Bereźnicki Piotr (1691)
4	1424	Barach Dr. Fryderyk (1530)
5	1642	Bick Artur (2091)
6	1507	Gelber Amalja (1835)
7	1619	Reiss Zofja i tow. (2043)
8	1027	Klein Józef i Fryma (920)
9	491	Mięsowicz Bronisława (438)
10	1508	Bereźnicka Marja i Alf. (1836)
12	1218	Kohane Matyida i tow. (1114)
14	1950	Pomianowski Karol (2729) p. b.
16	2346	F-a „Domus" (2509)
—	—	Chajes Wiktor i Cel. (2132) p. b.
—	—	Majem Joach. i tow. (1137)
—	1464	Chajes Wiktor i Cel. (43 4)
—	—	Bereźnicki Piotr (1464)

RACŁAWICKA — Dz. I.

1	1330	S. A. Ekspl. Soli oPtasow. (1434)
3	1535	Żardecka Henryka (1849)
5	1535	Żardecka Henryka (1849)
5	1331	Sołtys Dr. Adam (1368)
—	—	Sołtys Dr. Adam (3379) p. b.

RAHOZY MICHAŁA — Dz. VI.

1	1569	Maćkiewicz Eug. i tow.
2	1725	Kaipert Jakób i tow. (1382)
3	1326	Bilewicz Sabina (1376)
3a	1595	Chołkowski Marcin i Małg. (2051)
4	1596	Steranowski Jan (2024)
5	1325	Knrowiecki Roman (1380)
6	544	Knobloch Kazimierz (1372)
8	1332	Jasnogórski Jan i tow. (1469)
—	—	Lauterstein Eisig i tow. (1870) p. b.

RAPPAPORTA — Dz. II.

1	704	Kraus Amalja i tow. (642)
1	1692	Krans Amalja i tow. (2443)
3	376—378	Immerdauer Lejzor (337)
4	383	Gm. Wyzn. Izraelicka (342)
5	377	Robschütz Maur. i Sonssia (338)
6	383—387	Gm. Wyzn. Izraelicka (342)
7	1569	Schorr Izr. i Kella (1954)
7a	1687	Hammer Maiwina i tow. (1955)
7b	381	Rosenstreich Dr. Adolf i tow. (339)
8	1661	Szpital Izraelicki (1669)
9	1596	Glanzer Chaim I Sym. (2073)
10	1849	Eisenberg Netti i tow. (2338)
11	1599	Schall Dora I Ida (2178)
11a	1465	Meiler Nuchim i tow. (1878)
12	1848	Schneck Bronisl. i tow. (2335)
15	1464	Riss Salom. i tow. (1879)
17	1456	Kohl Jakób i tow. (1383)
19	1455	Schleier Izak I Pepa (1379)
21	1494	Mermilstein Wolf I Deb. (1378)
27	1870	Kunke Edward i Klara (2337)
—	382	Majewska Fryderyka (341)
—	382	Heiber Marja i tow. (340) p. b.
—	1368	Polak Dora i tow. (1691)
—	1995	Heiber Marja i tow. (2074) p. b.
—	—	Immerdauer Regina (1327)
—	—	Landau Scheindla i tow. (1853) p. b.
—	—	Immerdauer Regina (1957)
—	—	Gmina m. Lwowa (2954)
—	—	Kober Bern. i Marja (3432)
—	—	Hrycaj Teod. I tow. (3536)
—	—	Gmina m. Lwowa (3767)
—	—	Gmina m. Lwowa (3982)

RASZYŃSKA — Dz. VI.

2	1293	Berezowski Marj. i tow. (1291)
3	1848	Jaskuiski Józef i Kat. (1847)

REJA MIKOŁAJA — Dz. IV.

1	847	Tow. Naukowe we Lwowie (997).
2	735	Jolles Schulim I Anna (636).
3	876	Grünbaum Jakób I Lanra (998).
4	871	Messeng. Dr. Jonas i tow. (637).
5	877	Maieszyńska Emilja i ow. (999).
6	872	Herschdörfer Eisig i Fryd. (638).
7	878	Leiter Tuli I Saiena (1000).
8	875	Necheles Chariot. I tow. (1068).
9	879	Welchselbiatterówna (1001)
10	873	Tynowski Wiktor (630).
—	—	Frey Szymon I tow. (1002) p. b.
—	—	Gmina m. Lwowa (1588).

REJTANA — Dz. V.

1	170	Fund. im. Bilińskich dla niemiecz. (143).
2	171	Dzięgielewicz Dr. Ant. (145).
3	171	Moszkowicz Franc i tow. (144).
4	726	Schuiberg Hersch i ttow. (661).
5	529	Fränkel Mina i tow. (467).
6	180	Zipper Leon I tow. (153).
7	165	Zimmermann Hersch i tow. (138).
8	181	Weinmann Samuel i Fania (154).
9	913	Tennenbaum Debora i tow. (893).
10	799	Finkel Ada (734).
—	—	Gmina m. Lwowa (2977).

ZA ROGATKA — Dz. VI.

3	1758	Nowak Jan i Katarz (2495).
7	578	Komarzyńska Marja i Anna (519).
8	1635	Bonert Edward (2266).
9	805	Dąbrowska Marcela (686).
11	763	Nowakowski Todensz (1353).
14	2169	Tuziak Wojc. i tow. (3530).
20	2160	Katz Oziasz i Sabina (3568).
—	573	Rostecki Wacław (2420).
—	2139	Płatok Paweł (3561).
—	2271	Madejewska Anna i tow. (3539).
—	2320, 2282	Zakł. Ubezp. Prac. Umysł. (3800).
—	—	Tepperowa Anna (1607).
—	—	Ochocki Marcin i Marja (1743).
—	—	Oberländer Helena (1990).
—	—	Kaczorowski Franciszek (1990).
—	—	Domiczek Karol i tow. (2165) p. b.
—	—	Kutyk Szymon i tow. (2165).
—	—	Gieleciński Władysław (2166) p. b.
—	—	Krzywicki Ant. i aMrja (2166).
—	—	Iżyk Franciszek i tow. (2167) p. b.
—	—	Potoczny Ant. i tow. (2167).
—	—	Kościński Stan. i Marja (2264).
—	—	Jarka Michał (2269).
—	—	Drozdowski Stefan i tow. (2408).
—	—	Sławski Michał (2408) p. b.
—	—	Roth Henryk (2420) p. b.
—	—	Scheriag inż. Leon (2467) p. b.
—	—	Komarzyńska Barbara i tow. (2467).
—	—	Hajnus Michał (2537).
—	—	Blicharski Stanisław (2538) p. b.
—	—	Markiewicz Władysaw (2660) p. b.
—	—	Goetz-Okocimski hr. Jan (2872).
—	—	Just Kazimierz (2918).
—	—	Zagórska Leontyna (2918).
—	—	Dudek Józef i Tadeusz (2921) p. b.
—	—	Centrosoj. „Sojuz" (3082).
—	—	Ransdorf Rudolf i Anna (3260).
—	—	Hipp Katarzyna (3262).
—	—	German Alojzy (3263).
—	—	Müller Józef i Anna (3264).
—	—	Blicharski Stanisław (2538).
—	—	Polański Kazim. i Zofja (3317).
—	—	Szakaluk Stefan (3319).
—	—	Antonik Jan i Marja (3376).
—	—	Goralski Kazimierz (3385).
—	—	Ciążyński Winc. i Kazim. (3394).
—	—	German Józef i tow. (3460).
—	—	Górkowa Stef. i Augustyn (3483) p. b.
—	—	Kulikowa Emilja (3511).
—	—	Finster Anna (3520) p. b.
—	—	Rak Stefan i tow. (3523).
—	—	Dąbrowski Andrzej i tow. (3524).
—	—	Kocan Andrzej i Zofja (3528).
—	—	Tolkis Szepsel (3531).
—	—	Krawec Jan (3532).
—	2269	Wojnarowicz Józef i Janina (3560) .
—	—	Torowski Franciszek (3563).
—	—	Stefański Kazim. i tow. (3567).
—	—	Fiondra Władysław (3631).
—	—	Gajda Józef (3632).
—	—	Gmina m. Lwowa (3670).
—	—	Skorobohata Helena (3673.
—	—	Gmina m. Lwowa (3686).
—	—	Stebnicki Stan. i Julja (3750).
—	—	Gmina m. Lwowa (3766).
—	—	Dobrowolski Marjan i tow. (3787).
—	—	Zakł. Ubezp. Prac. Umysł. (3801).
—	—	Gmina m. Lwowa (3905)
—	—	Gmina m. Lwowa (3922).
—	—	Świrski Jan (3977).
—	—	Gańczarska Olga (3994).
—	—	Dick Marja (3995).
—	—	Jarosz Andrzej i Magd. (4008).
—	—	Gubernowicz Józef i Marja (4009).
—	—	Stebnicka Julja i Stan (4066).
—	—	Gmina m. Lwowa (5511).
—	—	Dziurbii Marja i tow. (5206).
—	—	Gmina m. Lwowa (5207).

ROMANOWICZA — Dz. V.

1	1797	Zakł. Ubezp. Prac. Umysł. (2316).
2	352	Schrimpf Anna (316).
3	1987	Rencki Dr. Roman i Paula (2547).
4	352	Schrimpf Anna (316).
5	2067	Reiss Dr. Salomon i Róża (2790).
7	2084	Rufi Dr. Salomon i Anna (2858).
9	2062	Katz Azriel i Fanny (2859).
10	2281	Mrozowiecka Irena (3472).
11	2123	Landes Zuzanna i tow. (2822).
12	1527	Feil Ida (1859).
13	467	Skarb Państwa (415).
15	350	Weingarten Amal. i tow. (314).
15	467	Skarb Państwa (415).
16	1472	Gal. Tow. Aptek. (1501).
18	82	Rojecki Włodzimierz (1571).
20	1575	Kobylańska Melanja (1617).
22	1473	Danek Irena i Artur (1605).
—	—	Stadler inż. Mieczysław (5563).
—	—	Stadler inż. Mieczysław (5562).

RÓWNA — Dz. IX.

15	2200	Warchołek Józef i Kat. (3352).
23	2281	Kunz Jakób i Erna (3355).
24	2183	Michajlak Andrzej i Mar. (3284).
26	2182	Rostek Antoni i Anna (3346).
28	2221	Konieczny Franciszek (3283).
30	2194	Ursei Wilhelm i Karol. (3282).
32	2175	Rostek Jan i Ewa (3281).
38	2197	Bomersbach Franc. i Anna (3267).

RUSKA — Dz. V.

1	Tow.	„Proświta" (156).
2	222	Posament Baruch (210).
3	192	Instytut Stauropigji (169).
4	221	Blaustein Majer (209).
5	193	Instytut Stauropigji (170).
6	220	Goldberg Sima i tow. (208).
8	219	Krok Rachela (207).
10	218	Kat. Tow. im. św. Józefa (206.
12	217	Menkes Jakób i tow. (205).
14	216	Korkes Józef (204).
16	204	Wurm Cyla (179).
18	202	Kupferschmied Marja (176).
20	199	Tow. Wzaj. Ub. „Dniester" (173).
22	200	Tow. Wzaj. Ub. „Dniester" (174).
—	—	Gmina m. Lwowa (421).

RUTOWSKIEGO — Dz. V.

2	25	Kapit. rzym.-kat. (12).
3	27	Riedel Edmund i tow. (14).
4	45	Kapit. rzym-kat. (29).
5	28	Kapit. rzym.-kat. (29).
6	44	Lasocka hr. Zofja (28).
7	29, 30	Bardach Chaja i tow. (16).
8	43	Höllinger Tadeusz (27).
9	31	Gubrynowicz Kaz. i Józ. (17).
10	42	Ziembicka Jadwiga (26).
11	32	Gmina m. Lwowa (18).
12	53	Schall Maurycy i tow. (37).
13	33	Zgrom. OO. Jezuitów (19).
14	40	Lewicki Jakób i tow. (25).
15	34	Gmina m. Lwowa (20).
16	41	Lewicki Jakób i tow. (25).
17	34, 329	Gmina m. Lwowa (21).
18	39	Ord. Fam. hr. Dzieduszyckich (24).
19	35	Gmina m. Lwowa (22).
20	38	Czysz Baruch i tow. (23).
21	356	Weinsberg Benjamin (329).
22	78	Inst. Ruski „Dom Narodny" (61).
23	367	Fund. hr. Skarbka (340).
24	324	Harmelin Hinda (301).
26	82	Gleicher Fani i tow. (65).
28	334	Weinreb Aleksander (309).
—	—	Gmina m. Lwowa 428).

RYBACKA — Dz. IV.

1	1051	Witkoszewski Witold (1402).
2	1052	Tadanier Tonka i Maur. (1401).
5	1084	Krans Józef i Teodoz. (1400).
—	—	Wixel Jakób i Zofja (1403) p. b.

RYBIA — Dz. III.

1	504	Mohr Beili i tow. (405).
2	570	Weiss Saiom. i tow. (451).
3	505	Gertsman Józef i Hana (406).
4	508	Buchbinder Józef i tow. (409).
5	506	Hirsch Henryka (407).
5	508	Buchbinder Józ. i tow. (409).
6	507	Grünwald Gętzel (408).
—	—	Gmina m. Lwowa (1085).

RYCERSKA — Dz. II.

1	1254	Atlas Izak i tow. (1019).
2a	1760	Hawling Stanisława (2544).
4	1714	Hawling Jędrz. i Roz. (2357).
4	1714	Podolecka Helena (2543).
5	2119	Beitz Karol (1298).
6	1447	Hawling Władysław (2257) p. b.
7	1098	Miernik Józef (1077).
8	1297	Grossmann Eugenja i tow. (1550).
9	1054	Kozłowski Edward (1112).
10	1823	Sterner Dr. Rudolf (2499).
11	1523	Kozłowski Edward (2027).
11a	1525	Napurko Helena (2028).
11b	1707	Kutyljak Józefa (1587).
12	—	Czepiel Michał (352).
16	1539	Sawaszkiewicz Zofja (37)
20	2156	Szewczyk Szymon i tow. (3669)
21	1343	Schor Abraham (1402)
23	1733	Szafrańska Emilja (2270)
24	1935	Meissner Karol (3380)
25	1644	Heksel Ernest i tow. (2147)
25a	1771	Wójcik Stanisł. i tow. (2150)
25b	1772	Krebs Machla (2379)
26	1263	Pfeffer Ignacy (1133)
27	1777	Kalimon Józef i tow. (2662)
29	1717	Bryl Jan (2064)
30	1620	Sedlaczek Franciszek (1136)
32	1621	Rafiński Tomasz (1155).
33	1602	Bilewicz Julian i Marj. (145)7.
35	1508	Opawska Marja (2029).
37	1518	Teltsch Rozalja (2119).
39	1576	Iwaszkiewiscz Józef (2045).
—	—	Schrager Szymon (2035).
—	—	Dygdałowicz Piotr (2317) p. b.
—	—	Gmina m. Lwowa (2955).
—	—	Kozłowski Edward (3753).

RYNEK — Dz. V.

1	1-13	Gmach ratuszowy (1).
2	171	Korkes Samuel (178).
3	172	Kessler Dawid i Lea (149).
4	173	Gmina m. Lwowa (150).
5	174	Reich Laura (151).
6	175	Gmina m. Lwowa (152).
7	176	Siedleczka Franciszek
8	177	Bodek Leont. i tow. (154).
9	178	Arcyb. łacińskie (155).
10	179	Tow. „Proświta" (156).
11	228	Körnër Róża i tow. (218).
12	229	Schutz Abraham i tow. (219).
12a	230	Wilczyńska Miłosł. i tow. (220).
14	231	Sessler Dawid (222).
15	232	Schütz Abrah. i Róża (222).
16	233	Mensch Maur. i tow. (224).
17	234	Seidner Marja i tow. (225).
18	235	Fischer Lazar i tow. (226).
19	236	Prochnik Kiara i tow. (227).
20	237	Auerbach Adolf i Marta (228).
21	238	Dziedzicki Edward i Stef. (229).
22	239	Bardasz Henryk i tow. (230).
23	47	Schutzmann Lipa (31).
24	48	Czudżak Karol (384) p. b.
25	49	Kotowicz Józef (33).
26	50	Mesure Dr. Maks. i tow. (35).
27	51	Rudy Ernest i tow. (35).
28	52	Winkler Maks. i Gizela (36).
29	53	Schall Maur. i tow. (37).
30	54	Baczewska Gabrj. i Adam (38).
31	55	Baczewski Stefan i tow.
32	56	Zipper Leon i tow. (40).
33	152	Schönwettter Ignacy (130).
34	153	Stadtmüller Ryszard (131).
35	154	Posament Izyd. i tow. (132).
36	155	Narodna Torhowla (133).
37	156	Quest Jan (134).
38	157	Tow. Wzaj. Ub. „Karpatia" (135).
39	158	Zinocz. Sp. Prm. „Trud" (136).
40	159	Drużbiak Dymitr i tow. (137).
41	160	Pohl Laura i tow. (138).
42	161	Glixelli Stef. i Zygm. (139).
43	162	Tow. „Ryzicia" (140).
44	163	Thun Józef (141).
45	164, 165	Pomianowski Dr. Karol i tow. (142).
—	—	Stow. „Szomzeji Szabat"
—	—	Gmina m. Lwowa (405).

RYNEK STARY — Dz. IIII.

1	427	Silbersteiu Jak i tow.
2	432	Walker Mendel i Sury (348).
3	436	Katz Salomon i tow. (352).
4	436	Katz Salomon i tow. (352).
5	603	Freilich Betta (481).
6	431	Winter Salom. i Sabina (347).
7	512	Winter Salom. i Sab. (410).
8	495	Messer Henrietta i tow. (396).
9	496	Guttmann Zygmunt (397).
10	507	Grünwald Getzel (408).
13	514	Spang Michał i tow. (411).
14	618	Synagoga (492).
—	—	Gmina m. Lwowa (1084).
—	—	Ginter Salom. i Sab. (1136).
—	—	Ginter Salom. i Sab. (1137).

RZEŹBIARSKA — Dz. IV.

1	577	Staropolski Stan. i tow. (479).
1a	619	Teitelbaum Abraham (517).
2	433	Nitarski Jan i tow. (355).
3	561	Stworzyńska Kazim. i tow. (464).
4	564	Kurkowski Dr. St. i Marja (467).
5	359	Frenkel Józef i tow. (304).
—	—	Gmina m. Lwowa (1591).

RZEŹNI — Dz. III.

1	431, 432	Safrin Paulin i tow. (383).

RZEŹNI NOWEJ — Dz. IIII.

1	694	Kloc Kazimierz i tow. (595)
2	329	Gmina m. Lwowa (266) p. b.
2	1	Diamand Heuryk i tow. (1)
3	327	Romanowska Marjan. i tow. (264)
4	694	Kloc Kazim. i tow. (595)
4	865	Duńczowska Irena i Br.
5	324	Stark Rudolf (263)
6	327	Romanowska Marjan. i tow. (264)
7	567	Stark Adolf (449)
14	335	Dziubaniuk Marja i tow. (273) p. b.
14	864	Janicki Michał i Marja (1175)
16	610	Mączyńska Wilhelmina (953)
21	576	F-a Franzel i S-wie w Wiedniu (457)
23	41	Ponicki Franciszek (270)
25	205	F-a „Polmet" (791)
27	332	Kruszelnicka Anna i tow. (269)
29	333	Nickel Franc. i Winc. (271)
31	334	Kulaszkiewicz Eugenja (272)
31	—	Buczkowski Stan. i Józ. (792) p. b.
37	579	Stark Rudolf (459)
39	851	Gmina m. Lwowa (987)
41	784	Hryckaniuk Elj. i Darja (749)
—	—	Göngel Róua (1185)
—	844	Demus Antoni (1145)
—	—	Stark Rudolf (1281)
—	—	Różycki Kazim. i Michał. (1282)
—	786	Gmina m. Lwowa (726)
—	—	Gmina m. Lwowa (1060)

RZEŹNI PLAC — Dz. III.

1	571, 19	Sprecher Marguia i tow. (452, 7)
2	44	Hiss Jakób i tow. (21)
5	45	Hiss Jakób i tow. (22)
6	7	Rappaport Józef i tow. (6)
7	6	Wolke Beri (5)
8	5	Kawe Feiga (4)
9	1	Diamand Henryk i tow. (1)
11	427	Stand Józef (379)
12	436	Fiachs Sender i tow. (386)

12 433, 434 Bochnei Balia i tow. (385)
13 427 Wohl Sara (379)
13 436 Haudel Józef i tow (378)
15 438 Katz Elroim i tow. (387)
— — Gmina m. Lwowa (1071)
— — Gmina m. Lwowa (1095)
— — Geisheimer Henryk (3217)

RZEŹNICKA — Dz. V.

1 149 Hescheles Rylka (123)
2 169 Rozwadowski Wincenty (142)
3 149 Hescheles Rylka (123)
4 151 Izraelicki Szpital (125)
4 168 Schleicher Henryk i Sala (141)
5 167 Silber Nachman (140)
6 152 Schnlberg Dora (126)
7 163 Feiler Szym. i Fanna (136)
8 161, 162 Feiler Szym. i Fanna (136)
9 153 Hübel Jakób i tow. (127)
10 160 Feiler Szymon i Fanny (134)
11 53 Hübel Jakób i tow. (27)
12 154 Marel Adolf i tow. (128) 8
12 1239 Schweller Sima i Maur. (1398)
13 159 Schleicher Henr. i tow. (133)
14 155 Kiepner Golda i tow. (129)
15 158 Osterman Ignacy i tow. (132)
16 156 Mermelstein Wolf i Deb. (130)
18 157 Gonik Jakób (956)
— — Friedman Sam. i Est. (1404)
— — Gmina m. Lwowa (2980)

SAKRAMENTEK — Dz. IV.

1 618 Wenzel Adela i tow. (516)
2 812 Nowak Józef (907)
2 453 Nowak Józef (382)
3 455 Narolski Feliks (384)
4 647 Lebenwohl Sabina (544)
5 628 Dawid Anna i tow. (526)
6 646 Baczewska Gabrjela (543)
7 456 Skarb Państwa (385)
8 642 Schmidt Wld. i tow. (539)
9 458 Konw. PP. Sakramentek (386)
9 460 itd. Konwent PP. Sakramentek (387)
14 454 Książnica „Atlas" (383)
16 1098 Elster Daw. i tow. (1416)
18 1036 Stein Dr. Izak i Anna (1379)
20 1035 Rohatyn Salomon (1378)
22 1034 Diamandstein Leopold (1377)
24 835 Rohatyn Markus (962)
26 836 Rohatyn Markus (963)
28 581 Korp. Wysł. Wojsk. Z. Pol.-Wsch. (482)
30 589 Katz Jakób i tow. (488)
2 1038 Vöiper Anna i Laura (1450)
34 491 Majewski Dr. Leszek (410)
— — Regucki Stanisław (1283)
— — Starzeńska hr. Bron. (1294) p. b.
— — Taube Dawid i Adolf (1380) p. b.
— — Majewski Dr. Tad. i Lesz. (1545) p. b.
— — Gmina m. Lwowa (1613)
— — Spatz Fryder. i tow. (1865)

SAPIEHY — Dz. VI.

1 70 Fundusz Krajowy (50)
2 1633 Obias Franc. i Dr. Eljasz (2280)
3 1939 Bank Naitowy S. A. (2812)
4 1610 Weidman Dr. Józef i Fr. (2304)
5 1040 Eister Aleks. i tow. (954)
5a 1174 Mantel Jakób i Róża (1074)
6 1611 Srokowski Dr. Adam i tow. (2282)
7 957 Schacht Estera i Edw. (815)
8 18 Gonik Izak i tow. (13)
9 1245 Axentowicz Zofja (1099)
10 20 Kościół św. Marji Magdaleny (15)
10 — Prob. rz.-kat. Marji Magdaleny (3802)
11 72 Gmina m. Lwowa (52)
12 22—23 Skarb Państwa (18)
13 934 Dyczak Józef (793) p. b.
15 75 Rappaport Helena (75)
15 1208 Krzyżanowski Franciszek (1177)
16 863 Lochamps de Berier Andrz. i Jadw. (796)
17 1207 F-a „Hazet" (1153)
18 28 Ricci Leon (20)
19 76 Langer Stanisław (56)
21 1038 Kiesler Klara i tow. (951)
22 1640 Rudzińska Józefa i tow. (2339)
22, 24 37 Zgrom. SS. Opatrzności (24) p. b.
23 1685 Fränkel Abr. i Dora (2219)
23 1043 Wank Róża i Maksym. (958)
24 29 Löw Pepi (21)
25 1068 Gołuchowska hr. Bianka (1005)
26 1895 Paczosiński Dr. Adam i tow. (2454) p. b.
27 1087 Korkes Gitla i tow. (1054)
27a 1088 Kriegshaber Bern. i Sab. (1055)
28 1748 Paczosińska Marja (2453)
29 80 Kriegshaber Bernard i Sab. (60)
30 41, 603 Zgrom. SS. Opatrzności (26)
30 36, 40 Zgrom. SS. Opatrzności (23)
31 1821 Reicher Izak i tow. (2325)
32 41, 603 Zgrom. SS. Opatrzności (26)
34 44, 45 Grödl br. Herm. i tow. (29)
35 966 Schillnig Joan. i tow. (824)
35 1871 Krochowa Laura i tow. (2599)
41 984 Fund. Dobr. Matyskiewiczów (842)
41 1844 Słomska Zygmunta i tow. (2515)
45 967 Chęciński Józef (825)
53 2163 Renschner Bronisława (3467)
65 2201 Weiss Bihua (3501)
67 2200 Auerbach Emma (3077)
69 778 Wolak Karol (714)
73 1471 Hollnkowa Miecz. i tow. (1692)
83 1249 Fischler Sara (1281)
85 1250 Sternharz Pinkas (1233)
89 998 Kilar Dr. Jan (855)
— 21, 24, 25 Fundusz Lw. Ak. Techn. (17)
— 1769 Franzos Stefanja (2410)
— 1770 Schwarzowa Wanda (2414)
— 1822 Schneid Abrah. i Eugenja (2495)
— 1843 Landau Teresa (2460)
— 1870 Brzostowski Wit. i Wanda (2461)
— 1921 Renschner Syd. i tow. (2760)
— 1922 Buber Róża i tow. (2759)
— 2000 Zimerman Maurycy (2652)
— 2052 Draniewicz Kasp. i Mar. (1760)
— 2071 Grüner Teofil i tow. (2667)
— — Schneid Chaim i Abr. (1606)
— — Warteresiewicz Aleks. (1745) p. b.
— — Skarb Państwa (1746) p. b.
— — „ „ (1747)
— — „ „ (1748)
— — „ „ (1749)
— — „ „ (1750)
— — „ „ (1751)
— — „ „ (1752)
— — „ „ (1828)
— — Schrenzel Salomea (2126) p. b.
— — Tow. Op. nad Intern. Piramowicza (2220) p. b.
— — Gruder Emanuel (2370) p. b.
— — Lonchamps de Berier Dr. Roman (3547)
— — Radoszewska Zofja (5677)

SAWY — Dz. IV.

1 43 Dziubańska Marja i tow. (40)
2 523 Dzieduszycki Piotr (432)
— — Cieckiewicz Mar. i Kazim. (1968)

SADOWA — Dz. II.

1 221 Scharfstein Mendel i R. (190)
2 224 Gmina m. Lwowa (195)
3 221 Scharfstein Men. i R. (190)
4 224 Gmina m. Lwowa (195)
5 750 Dzięddzielewicz Antoni (684) p. b.
6 755 Gmina m. Lwowa (689)
7 222 Skarb Państwa (191)
— 755 Łoś Paulina (690) p. b.

SCHODOWA — Dz. III.

1 469 Wohl Sara (379) p. b.
2 470 Fräkel Ign. i tow. (380)
3 467 Lehman Chaja i tow. (377)
4 465 Taubes Feiga (375)
5 466 Pottwehr Chana i tow. (376)
— — Gmina m. Lwowa (1080)

SENATORSKA — Dz. I.

1 1795 Fund. Domu Akad. A. Mick. (2302)
3 1791 Tow. „Ochrona Dziecka" (2396)
4 2238 Haendlowa Marja i tow. (2831)

5 2119 Popielska Wanda i tow. (2782)
6 462 Gabryszewska Helena (409)
7 2365 Kanfer Jak. i Laura (4322)
10 2062 Katz Azriel i Fanny (2859)
11 2497 Ranchfleisch Emil. i tow. (4216)
11a 2548 Czerwińska Zofja i tow. (1811)
12 2123 Landes Zuzan. i tow. (2822)
15 467 Skarb Państwa (415)
— — Gmina m. Lwowa (2581)
— — Baczes Jakób i tow. (2828)
— — Menker Bern. i Reg. (2964)
— — Towarzystwo Lekarskie (4091)

SERBSKA — Dz. V.

1 222 Posamnt Baruch (210)
2 228 Körner Róża i tow. (218)
2a 83 Wurm Salom. i Sabina (363)
2b 84 Wurm Salom. i Sabina (364)
3 223 Bertisch Sam. i tow. (211)
4 344 Werthen Wella i tow. (319)
5 224 Schalt Hersch i Frym. (212)
6 380 Piepes Karol. i tow. (349)
7 225 Schapira Idel i Sara (213)
8 268 Agid Dine i tow. (261)
9 226 Gimpel Róża (214)
10 288 Fisch Pesla i tow. (280)
11 227 Einfeld Sara (215)
11 227 Baczes Margareta (271)
12 891 Skarb Wojskowy (752)
14 738 Spenadel Zof. i tow. (641)
15 266 Guttmann Jüdes (259)
17 287 Rack Herman i Rach. (279)
— — Gmina m. Lwowa (406)

SICHOWSKA DROGA — Dz. I.

1 1304 Haffner Róża (538)
2 619 Karłowicz Janina (475)
3 1304 Haffner Róża (538)
4 935 Gmina m. Lwowa (794)
5 1299 Baum Meilech i Mojż. (1276)
6, 8 619 Karłowicz Janina (475)
10 556 Tow. Gospod. Wykszt. Kob. (482)
12 557 Tow. Gospod. Wykszt. Kob. (482)
14 558 Tow. Gospod. Wykszt. Kob. (482)
16 559 Tow. Gospod. Wykszt. Kob. (482)
16 2426 Nikiel Stan. i Józef (3970)
18 548 Andrzejowski Marj. i tow. (483)
34 2441 Marjańska Stanisława (3917)
44 2427 Wesołowska Józefa (3913)
— — Skarb Państwa (1063)
— — Baum Meilech (1495) p. b.
— — Szpak Bazyli (1500) p. b.
— — Rudy Eman. i tow. (3116) p. b.
— — Rudy Eman. i tow. (3118)
— — Rudy Eman. i tow. (4211)
— — Biernacki Kazim. i Anna (5249)
— 2835 Gałązka Edward i Tekla (4119)

SIENIAWSKA — Dz. III.

1 443 Zgr. Służ. Serca Jez. w Krakowie (358)
2 482—483 parer Mechel i tow. (389)
3 444 Kandel Leontyna (359)
4 481 Czaczkes Wilhelm (388)
5 445 Kalisz Abr. i tow. (360)
6 480 Self Tauba i tow. (387)
7 447 Lutniewska Paulina (362)
8 476 Fiachs Sender i tow. (386)
9 451 Szmigielski Zygm. i tow. (364)
10 475 Lermann Feiga i tow. (385)
11 615 Janczer Matylda i tow. (490)
12 566 Stengel Leib (448)
12a 474 Weinberg Gedali i tow. (384)
13 468 Streckhommer Hani i Chaim (378)
14 473 Ehrnpreiss Aleksand. (383)
14 608 Kühi Adela (935)
15 469 Wohl Sara (379)
16 473 Ehrenpreiss Aleks. (383)
16 601 Rosenfeld Chana (934)
17 470 Fränkel Ignacy i tow. (380)
18 473 Ehrenpreiss Aleksand. (383)
19 481 Klaga Izak (381)
21 472 Jakubiczka Józef i Pawł. (382)
23 627 Balnch Jan i Marja (499)
— — Rz.-kat. Kościół Św. Jana (572) p. b.
— — Sokal Benjamin i Peria (1034) p. b.
— — Gmina m. Lwowa (1081)
— — Aszkenaze Pepi (1133)
— — Finkelstein Andrzej i Toni (1231)
— — Gmina m. Lwowa (1232)

SIENKIEWICZA — Dz. V.

1 5 Tow.. Wzaj. Ub Urz. Pryw. (5)
2 6 Brunicki br Konstanty (6)
3 4 Srokowski Dr. Adam i tow. (4)
4 6 Brunicki br. Konstanty (6)
5 853 Dori Juljusz i tow. (717)
6 1534 Romaszkan Ant. i tow. (1872)
8 890 Löchei Sab. i tow. (751)
9 1684 Poltnrak Dr. Adolf i Róża (2134)
10 12 Grnca Dr. Adam i Marja (12)
11a 388 Gemski Dr. Wolf i Marja (345)
— 1263, 388 Fleischman Salom. i tow. (1204)
— — Gmina m. Lwowa (3788)
— — Tennenbaum Regina (4564)
— — Śliwiński Andrzej i Stef. (4545)
— — Tnipa Marja i Stan. (4546)
— — Biaschke Eleonora (4547)
— — Bieniewicz Eufrozyna (4549)
— — Kowalska Magdalena (4542)
— — Berei Marja (4596)
— — Boreck Marja (4561)
— — Nohirna Katarzyna (4563)
— — Zwerdling Klara (4570)
— — Vogl Anna (4573)
— — Starzyński Józ. i Jadw. (4577)
— — Gmina m. Lwowa (4588)
— — Sienkiewicz Wanda i tow. (4589)

SIERPOWA — Dz. I.

2 2683 Kilar Dr. Jan (5065)
10 2838 Chajes Dr. Izydor (5187)

NA SKAŁCE — Dz. I.

1 476 Wajdowski Seweryn (423)
2 475 Piortner Abr. i Klara (422)
3 131 Landman Rafael i Bina (1678)
4 344 Filipkow Marja (309)
5 343 Teiler Siom. i tow. (308)
— — Gmina m. Lwowa (3772)

SKARBKOWSKA — Dz. V.

1 367 Fund. hr. Skarbka (340)
2 358 Roth Betti i tow. (331)
3 324 Harmelin Hinda (301)
4 357 Wurm Manrycy (330)
5 346 Polska Spółdz. Kredyt. (321)
6 356 Weissberg Benjamin (329)
7 79 Zunger Regina i tow. (62)
8 110 „Narodny Dom" Schiosserr i tow. (88)
9 97 Wurm Stanisław (76)
10 109 Konw. PP. Benedyktynek Orm. (87)
11 98 Hahn Ozjasz i Lola (77)
12, 14 116 Kapituła Ormiańska (94)
13 99 Reiss Schulim i tow. (78)
15 330 Reiss Schnlim i tow. (305)
16 117 Widacki Mgr. Leonard (95)
17 335 Stier Bened. i Amalja (310)
18 364 Langnass Mojżesz (337)
19 100 Katz Jakób i Regina (79)
20 120 Tillinger Marja (98)
21 101 Zakł. Nauk. im. Torosiewicza (80)
22 351 Taube Adam (325)
23 102 Zakł. Nauk. im. Torosiewicza (81)
24 123 Friedman Naftali i tow. (101)
25 103 Harmann Maurycy i Mincia (82)
26 124 Gmin m. Lwowa (102)
27 104 Stande Zofja (83)
28 125 Tow. Rns. Rzemieśl. i Przemysł. (103)
29 105 Gawlik Franciszek (84)
30 126 Woleńska Marja i tow. (104)
31 106 Granicki Dr. Jakób i Julja (85)
32 127 Blum Salomea i tow. (105)
33 345 Scher Anna i Róża (320)
34 128 Kaufman Rozal. i tow. (106)
35 339 Singer Jak. i Charlotta (314)
36 129 Breth Eisig (107)
37 347 Singer Jak. i Charlotta (322)
38 130 Konwent OO. Dominikanów (108)
39 107 Skarb Państwa (86)
40 132 Konwent OO. Dominikanów (110)

41 196 Wegner Sala i tow. (369)
42 182 Skarb Wojskowy (159)
43 384 Losch Jakób i tow. (353)
45 372 Gmina m. Lwowa (343)
— 197 „ „ „ (172)
— — „ „ „ (368)
— — Reinhold Dr. Jak. i Est. (386)
— — Gmina m. Lwowa (407)
— — „ „ „ (2957)

SKARGI PIOTRA — Dz. II.

1 237 Mund Anna i Jakób (208)
2 1615 Pikholz Est. i tow. (2189)
4 82 Arcyb. grec.-kat. (66)
6 1359 Gorczyński Dr. Henryk (1595)
6a 85 Dyrdon Marja (67)
8 1179 Schuster Filom. i tow. (1198)
12 1246 Zduńczyk Mar. i tow. (1409)
14 87 Arcyb. grec.-kat. (66)
— 81 Arcyb. grec.-kat. (66)
— 1280 Jub. Fund. „Nacjon. Muzeji" (1343)
— — Tow. „Narodna Licznycia" (3366)
— — Tow. „Studion" (3554)
— — Gmina m. Lwowa (3640)

SKRZYŃSKIEGO — Dz. IV.

1 4334 Nitarski Jan i Stef. (365)
2 432—434 Weiss Zofja i tow. (364)
3 564 Kurkowski Dr. Stan. i Marja (467)
4 431 Ehrlich Salomea (363)
6 430 Kulik Marja i tow. (362)
7 973 Dziedzic Emilja (1233)
8 429 Kubieński Ks. Franc. (361)
10 428 Serbeński Dr. Walerjan (360)
12 585 Rismak Abr. i Bronia (485)
12 1007 Acker Fanny (1291)
14 427 Halpern Berta (359)
14 1103 Gerstenfeld Zof. i Fl. (1668)
16 633 Piasecka Karolina (531)
18 426 Rapaport Helena i tow. (358)
— — Gmin m. Lwowa (1593)

SŁODOWA — Dz. IV.

1 117 Prob. rz.-kat. Św Antoniego (96)
2 124 Gmina m. Lwowa (102)
3 118 Sorecher Markus i tow. (97)
3 825 Pohoryles Brana i tow. (948)
3a 826 Jakobi Jan i tow. (947)
4 123 Pawluk Maria i tow. (100)
4a 933 Baranowicz inż. Kazim. (1196)
5 556 Smulikowsk Maria (459)
6 656 Tow. Op. nad inter. im. Czarkowskiej (584)
7 556 Smulikowska Marja (459)
8 671 Tow. Op. nad Internat. im. Czarkowskiej (101)
10 632 Uniwersytet Jana Kazimierza (530)
12 1082 Szubert Wanda (1444)
— — Tow. Bud. tanich mieszkań dla urz. (623)
— 1164 Reichert Józef i Anna (1163) p. b.
— 1113 Stankiewicz Irena (1166) p.b.
— 1174 Will Stefanja (1178) p. b.
— — Łużecka Jadw. i Zofja (1183) p. b.
— — Gmina m. Lwowa (1404) p. b.

SŁONECZNA — Dz III.

1 1360 Eck Adolf i tow. (1257)
2 1141 Gottfried Leon i tow. (1289)
3 412 Mensch Abrah. i tow. (347)
3 767 Tow. Szk. Micyjon Tece Thora (702)
4 1142 Messer Berta i tow. (1249)
5 766 Diesendorf Felga i Jakób (701)
6 1143 Stimpler Józef i Chaja (1288)
7 1333 Brantbar Moses i tow. (1620)
8 448 Weinberg Mojżesz (396)
9 1334 Koller Bernard i Gitla (1619)
10 447 Kohane Perla i tow. (395)
11 1335 Stockknopf Dr. Jul. i Basia (1616)
11 657 Kretz Izr. i Eisig (599)
11a 1489 Kretz Izr. i tow. (1893)
12 446 Pick Salom i tow. (394)
12 528 Salz Dawid i Sara (466)
14 527 Schrenzel Felga i tow. (465)
14 1328 Hahn Dora i tow. (1626)
15 1459 Kreiz Izrael i tow. (1892)
16 1329 Buchstab Juljusz i tow (1627)
17 1450 Kretz Izrael i Pepi (1852)
18 1484 Rombach Ida i tow. (1945)
19 923 Kreil Tanbe (909)
20 1485 Rubin Amalja i Dawid (1946)
21 1362 oGldstein Róża i tow. (1697)
22 975 Margulies Dr. Dawid i tow. (1063)
23 450 Goldstein Róża i tow. (398)
24 524 Samuell Arok i tow. (1822)
24 526 Silber Leib i Amalja (464)
25 1363 Goldstein Róża i tow. (1698)
26 1428 Perlmutter Chaim (1817)
27 451 Kurzer Hersch i Blima (399)
29 452 Kurzer Lazar (400)
30 1426 Fehl Emil i tow. (1809)
31 813 Hamber Chala (748)
32 523 Hitnik Lea i Zygmunt (461)
33 453 Reif Ida i tow. (401)
34 522 Schleicher Salomon i Róża (460)
34 1886 Schleicher Salomon i Róża (2841)
35 1586 Jolles Rachela i tow. (2216)
36 521 Gutwisch Juda i tow. (459)
37 454 Piepes Salomon (402)
38 520 Izr. Stow. „Marbizei Thora" (458)
39 455 Weindhorn Anna i tow. (403)
40 519 Gorniker Józef i tow. (457)
41 713 Messer Berta i tow. (648)
42 729 Graf Baruch (1348)
43 248 Schwadron Chaja i tow. (1492)
44 518 Reich Emanuel i Pepi (1505)
45 705 Gellet Szymon i tow. (643)
46 1272 Löwenthal Józef i Dora (1506)
47 509 Finkelstein Chariotia i tow.
48 749 Gmina m. Lwowa (683)
49 735 Stallmeister Bern. i tow. (669)
53 764 Frisch Meier i Sprinza (699)
55 748 Verkauf Gitla i Cecylja (682)
57 846 Sparer Hillel i tow. (780)
59 736 Jakobi Estera i tow. (670)
— 1417 Gmina m. Lwowa (1868)
— 2266 Entenberg Lola i Salomon (2527) p. b.
— — Reich Emanuel i Pepi (1507) p. b.
— — Silberstein Zygmunt (1897) MATULKO 23.11—
— — F-a L. Teunenbaum i S-wie (2615) p. b.
— — Weidhorn Ignacy i tow. (2616) p. b.
— — Bach Schifra i tow. (2730)
— — Stell aLnra i tow. (2733)
— — Suslak Anna (2735)
— — „ „ (2736)
— — „ „ (2737)
— — „ „ (2738)
— — „ „ (2739)
— — „ „ (2740)
— — Rohatyn Mojżesz i tow. (2741)
— — Schleicher Salom. i Róża (2840)
— — Gmina m. Lwowa (2944)
— — Wittlin Dr. Adolf (3233)
— — Weinberg Mojżesz (3234)
— — Gmina m. Lwowa (3322)
— — Brzozowski Jan (3369)
— — Sekula Zofja (3426)
— — Wittlin Dr. Adolf (3565)
— — Klinger Frajda (3641)
— — Konopacki Francisz. i tow. (3852)

SŁOWACKIEGO — Dz. V.

1 1040 Skarb Państwa (971)
2 1834 Beck Jakób (2854)
3 984 Silberstein Jakób (81)
4 1835 Akselrad Herm. i Berta (2855)
5 985 Dembowski Felicjan (82)
6 1262 Wolf Wilhelm i tow. (1124)
6 1115 Pastel Ewa (1121)
7 102 Buber Karol i tow. (79)
8 1193 Ostersetzer Szymon i Rózia (1162)
10 550 Blumenkranz Samuel i Roz. (488)
12 857 Bacher Kornela i tow. (791)
14 731 Zemelnyi Bank Hipot. (665)
16 824 Tenner Syiwja i tow. (759)
18 790 Warsz. Tow. Ubezp. S. A. (726)
— — Gmina m. Lwowa (2973)

SMEREKOWA — Dz. III.

1 436 Katz Salomon i tow. (352)
2 439 Frenkel Ignacy i tow. (355)
3 434 Wertmann Chune i tow. (350)
4 438 Bergner Natan i Pepi (354)
4 847 Rubel Artur i tow. (1170)

5 420 Hüss Zygmunt i tow. (340)
6 437 Mann Maurycy i tow. (353)
12 418 Ziegmann Bernard (338)
— — Zwerdling Tanba i tow. (747)
— — Gmina m. Lwowa (1078)

SMOCZA — Dz. III.

1 131 Dulberg Lejzor i tow. (91)
1 703 Fracht Jakób i Sara (626)
2 132 Finkelstein Inż Ber. i Roz. (92)
3 676 Spiegel Rachela (546)
4 55 Kailsch Sara i tow. (30)
4 135 Kalisch Sara i tow. (95)
5 51 Brndinger Rachela i tow. (29)
7 59 Blauer Chaja i tow. (35)
8 56 Chiger Izak i tow. (32)
10 584 Janczer Debora i tow. (464)
12 58 Kisel Matylda i tow. (34)
16 111 Azderban Ozjasz i tow. (70)
18 109—110 Schnapik Jonasz i tow. (69)
20 108 Glanzer Simche i tow. (68)
22 145 Sommer Izrael (105)
24 146 Himmel Genia (106)
26 107 Sandel Izak i tow. (67)
32 102 Auerbach Salomon (63)
34 148 Bardach Izrael i tow. (108)
— — Gmina m. Lwowa (1074)
— 695 Kruk Dr. Chaim i tow. (601)

SMOLKI PLAC — Dz. V.

1 971 Karawan Chana i tow. (1034)
2 682 Skarb Państwa (620)
3 584 „ „ (526)
4 146 Stromenger Edm. i tow. (120)
— 643 Burstin Lusia i tow. (2111)

SNOPKOWSKA — Dz. I.

2 2594 Tow. Gosp. Wykszt. Kobiet (480)
2 884 Mandel Izak i Klara (1444)
4 907 Goldstein Zofja (1445)
6 1334 Fischer Fryderyka (1441)
8 1335 Silber Leib (1362)
9 2050 Ornstein Sam. i Anna (2182)
10 1355 Kumor Helena i Jerzy (1502)
12 579 Poznańska Domic. i tow. (499)
16 866 Wolak Józef i Teresa (733)
18 905 Wolak Józef (766)
20 44 Ubezpieczalnia Spoleczna (1347)
22 578 Ubezpieczalnia Spoleczna (498)
24 576 Kolesa Stanisław (496)
24 27 Kotesa Stanisława (1163)
27 1889 Georgon Witold i Józef (2174)
28 525 Gmina m. Lwowa (466)
29 1900 Zaleska Jadwiga (2175)
30 528 Gmina m. Lwowa (471)
31 2216 Kramirer Dr. Leon i Gusta (1188)
32 538 Brunarski Stan. i tow. (486)
32 542 Zbarańska Agnieszka (478)
33 2217 Burstin Izak i Ester (2181)
34 542 Zbarańska Agnieszka (478)
35 1762 Sokołowska Janina (2176)
36 929 Godlewski Czesław (789)
37 1763 Podkówka Marcin (2177)
38 536 Dworski Alfr. i tSanist. (473)
40 2055 Ciepielowski Kazimierz (2904)
47 2386 Gmina m. Lwowa (2363)
47 2386 Gmina m. Lwowa (2363)
49 570 Czudowska Stanisł. i tow. (1373)
51 613 Fafara Marja (1374)
53 613 „ „ (1374)
53 2311 „ „ (3706)
55 413 Trescher Franc. i tow. (1206)
57 1614 Poduska Kazimiera i tow. (2070)
61 561—562 Ringel Fanny i tow. (485)
63 968 Waldman Rubin i tow. (826)
65 1315 Buraczyński Andrz. i Mat. 1289)
7 539 Grabowski Franc. i Julja (476)
69 758 Kowalski Antoni (658)
73 541 Brunarska Zofja (477)
75 790 Skorobecka Marja (1321)
79 1644 Womiłko Michał i tow. (2077)
81 1295 Möck Walenty i tow. (1097)
85 546 Zachodna Aleks. i tow. (481)
87 565 Reiss Leopold i Jerzy (489)
95 619 Karłowicz Janina (475)
— 528, 803 Gmina m Lwowa (471)
— 562 Reiss Leopold i Jerzy (488)
— 572 Terlecka Helena i tow. (493)
— 573, 575 580—590 Firma Stillerówka (494)
— 665 Pomarański Błażej (665)
— 776 Gmina m. Lwowa (668)
— 777 Ringel Fanna i tow. (669) p. b.
— 1140 Domaszewicz Tekla i tow. (1016)
— — Waldmann Rubin i tow. (1175)
— — Taroni Zofja i tow. (1186) p. b.
— — Rypniewska Stefanja (2178)
— — Exnerówna Zofja (2179)
— — Bank Hipoteczny (1297)
— — Reiss Leopold i tow. (1414) i t. d.
— — Mayer Dr. Aleks. i tow. (2029)
— — Reiss Leop. i Jerzy (2035)
— — Reiss Leop. i Jerzy (2036)
— — „Schronisko" Stow. Kob. (2173)
— — Janiszewski Zygmunt (2183) p. b.
— — Spółka Stillerowska (2185)
— — Lewicki Dr. Stan. i tow. (2292)
— — Jakubowski Dr. Kar. i Zof. (2230)
— — Mróz Karol i Tekla (2548) p. h.
— — Cieślewicz Antonina (2623) p. b.
— — Hafner Dawid i Róża (2706) p. b.
— — Machniewska Leopolda (2744) p. b.
— 2692 Zborowska Marja (4392)
— — Sp. Bud. Mieszk. „Kresowy Dom" (4431)
— — Gmina m. Lwowa (4481)
— — Reiss Leopold (4499)
— 2618 Zwolińska Józefa (4517)
— — Gmina m. Lwowa (4781)
— — „ „ „ (4878)
— — „ „ „ (4948)
— — „ „ „ (4949)
— — „ „ „ (4950)
— — „ „ „ (4952)
— — „ „ „ (4953)
— — „ „ „ (4954)
— — „ „ „ (4955)
— — „ „ „ (4956)
— — „ „ „ (4957)
— — „ „ „ (4958)
— — „ „ „ (4959)
— — „ „ „ (4960)
— — Skarb Państwa (3011)
— — „ „ (3029)
— — Mazurkiewicz Wiktorja (3233)
— — Żmudziński Franc. i Stef. (3393)
— — Skarb Państwa (3437)
— — Zdęblasz Stanisława (3441)
— — Doroclak Michał i Mar. (3442) p. b.
— — Tow. dla Gospod. Wykszt. Kobiet (3471)
— — Gmina m. Lwowa (3593)
— — Tow. dla Gospod. Wykszt. Kobiet (3690)
— — Godlewski Czesław (3703)
— — Konopacki Stanisław (3704)
— — Fafara Marcjanna (3707)
— — Gmina m. Lwowa (3781)
— — Kintsi Gustaw i Leopold. (3994)
— — Fulińska Stefanja (3995)
— — Frank Winnecty (3996)
— — Borzemska Hersylia (3997)
— — Butent Grzegorz (3999)
— — Fryze Stan. i Anna (4000)
— — Dreiflir Karol i tow. (4001) p. b.
— — Bruchnalski Kazimierz (4002) p. b.
— — Rothstein Leon (4003)
— — Kremer Zygmunt (4090)
— — Spół. Mieszk. Of. „Własny Dom" (4218)
— — Spół. Mieszk. Of. „Własny Dom" (4219)
— — Kulczycki Jerzy (4228)
— — Krupski Juljan (4229)
— — Moraczewski Dr. Jerzy (4230)
— — Krupski Juljan (4391)

Marszałkowa Marja (4970)
Gmina m. Lwowa (4971)
Ga'kowa Czesława (4972)
Szczepaniak Mikoł. i Mar. (4973)
Lubaczewski Dr. Jan i Mar. (4974)
Of. Sp. Mieszk. „Żelazna Woda" (4975)
Of. Sp. Mieszk. „Żelazna Woda" (4977)
Kn'kowska Karolina i tow. (5006)
Reiss Jerzy (5026)
Erben Teofil (5040)
Zdąbłaszowa Stanisława (5041)
Zdąbłasz Stanisław (5066)
Aitkorn Helena (5083)
Jedlińska Wanda (5089)
Karłowicz Janina (5151)
Kowalów Jerzy i Magd. (5181)
Buraczyński Leon i Stanisł. (5250)
Jarosz Jan i Marja (5251)
Stenzel Tekla i tow. (5252)
Kutyk Mikołaj i Marja (5238)
Pencakowski Józef (5239)
Karłowicz Janina (5269)
Birecki Grzegorz (5275)
Korzeniowski Stanisł. (5316)
Stepień Józef i Katarz. (5317)
Kolenko Adam i Julja (5318)
Pańkowski Wład. i Katarz. (5319)
Jaszczurowski Dr. Kazim. (5331)
F-ma Stillerówka (5333)
Iwanowicz Helena (5334)
Szusterowa Marja (5335)
Czajkowski Winc. i tow. (5336)
Lang Rudolf (5338)
Frohner Karol (5339)
Siokało Jan i Zofja (5340)
Golnicz Grzeg. i Jadwiga (5346)
Prokopowicz Francisz. (5350)
Hubar Tekla (5354)
Sorinz Herman i Dora (5470)
Kimelmann Józef (5497)
Korkis Sara (5502)
Dym Selig (5504)
Dym Selig (5005)
Kedzierski inż. Józef (5528)
Dubisz Natalja (5533)
Karasiński inż. Tadeusz (5537)
Krytoszański Mich. i Anna (5539)
Gmina m. Lwowa (5553)
Silber Salomon i Róża (5567)
Behen Helena (5568)
Zaborska Felicja (5585)
Chlamtacz Jan i Franc. (5586)
Gmina m. Lwowa (5588)
Skoroński Dr. Józef (5587)
Chomin Zofja (5598)
Winnicki inż. Bronisł. (5599)
Korzeniowski Karol i Kar (5600)
Borzemski Eugenjusz (5601)
Janow Dr. Jan (5602)
Suchecki inż. Kazimierz (5615)
Hrabów Karolina i Józ. (5616)
Nowocki Walenty i Helena (5619)
Ochaba Władysław (5620)
Dąbrowska Janina i Kstw. (5621)
Rpała inż. Wilh. i Celina (5623)
Niedzielska Mar. i Jadwiga (5625)
Nussbaum Moses i Sara (5627)
Kmicikiewicz Irena i tow. (5628)
Kuźnlewicz Zofja (5631)
Kwieciński Filip (5636)
Smółka Marjan i Stefanja (5638)
Szumski Dr. Jan (5648)
Pleskacz inż. Leon (5649)
Tow. im. Prof. Zygm. Janiszewskiego (5656)
Galińska Zofja (5658)
Hellowa Anna i tow. (5660)
Hellowa Anna i Fryderyk (5661)
Howarth Emilja i Edward (5662)
Guyrkovich inż. Ludom. i Zof. (5668)
Pfewska Helena (5678)
Staffy Karol i tow. (5679)
F-ma Stillerówka (5683)
F-ma Stillerówka (5684)
F-ma Stillerówka (5685)
Butent Grzegorz (5686)
Fryze Stan. i Hanna (5687)
De Maiherbé Stanisława (5688)
Bartoń Marjan (5689)
F-ma Stillerówka (5690)
„ „ (5691)
„ „ (5692)
„ „ (5693)
Hulles Leonja (5694)
Reiss Dr. Maurycy (5695)
Kawalec Franciszka (5696)
Stahl Rena (5697)
Laude Chuła (5698)
Weiner Freida (5699)
F-ma Stillerówka (5680)
„ „ (5681)
„ „ (5682)
Szakalska Katarzyna (5700)
Hożewska Julja (5701)
F-ma Stillerówka (5702)
„ „ (5703)
„ „ (5704)
„ „ (5705)
„ „ (5706)
„ „ (5707)
„ „ (5708)
„ „ (5709)
„ „ (5710)
„ „ (5711)
„ „ (5712)
„ „ (5713)
„ „ (5714)
„ „ (5715)
„ „ (5716)
„ „ (5719)
„ „ (5717)
„ „ (5720)
„ „ (5718)
„ „ (5721).
„ „ (5722).
„ „ (5723).
„ „ (5724).
„ „ (5725).
„ „ (5726).
„ „ (5727).
„ „ (5728).
„ „ (5731).
„ „ (5734).
„ „ (5734).
„ „ (5729).
„ „ (5730).
„ „ (5732).
„ „ (5733).
„ „ (5735).
„ „ (5736).
„ „ (5737).
„ „ (5738).
„ „ (5739).
„ „ (5740).
„ „ (5741).
„ „ (5743).
„ „ (5744).
„ „ (5745).
„ „ (5746).
„ „ (5747).
„ „ (5748).
„ „ (5749).
„ „ (5750).
„ „ (5751).
„ „ (5752).
„ „ (5753).
„ „ (5754).
„ „ (5755).
„ „ (5756).
„ „ (5757).
„ „ (5758).
„ „ (5759).
„ „ (5760).
„ „ (5761).
„ „ (5762).
„ „ (5763).
Czelska Jadwiga (5764).
Puna Mgr. Zygmunt (5765).
Łacik Paweł i tow. (5766).
Replchowska Bron. i tow. (5767).
Noskiewicz Janina i Jan (5768).
Domosławski Henryk (5770).
Domosławski Henryk (5771).
Spiess Gustaw i Adela (5778).
Teodorowicz-Teodorowski inż. Tad. (5779).
Kopiwnicki Karol (5782).
De Maiherbé Stanisława (5969).
Kowalczuk Antoni i Jan (5775).
Stareńczak Franciszka (5781).

SNOPKÓW FOLWARK — Dz. I.

Reiss Leopold (3082).
Tow. Gosp. Wykszt. Kob. (3598).

Reiss Leopold (4297).
Sartowicz Janina (4986).
Millet Mozes i Prima (5058).
Karłowicz Janina (5059)

SOBIESKIEGO — Dz. V.

1	19	Stroynowska Marja i tow. (7).
2	361	Lewicki Jakób i Aleks. (334).
3	14	Halska Marja (2).
4	306	Lerski Mieczysław i tow. (294).
5	363	Hubel Michalina (336).
6	294	Tow. Oszcz. i Kred. Prac. P. K. P. (286).
7	15	Ehrlich Klara i tow. (3).
8	294	Stow. Oszcz. i Kred. Prac. Prac. P. K. P. (286).
9	281	Stanber Dora i tow. (274).
10	300	Miejska Komun. Kasa Oszcz. (379).
11	389	Wechsler Abrah. i Zofja (385).
12	292	Kessler Salom. i tow. (284).
14	290	Probstein Markus i tow. (282).
15	275	Laufer Rozalja i tow. (268).
16	355	Gmina m. Lwowa (328).
17	92	Müller Chaim i tow. (365).
18	288	Fisch Pesla i tow. (280).
19	273	Busztyn Meier i tow. (266).
20	287	Rack Herman i Rachela (279).
21	272	Grynszpan Felicja i tow. (265).
22	286	Bardach Adela (278).
23	271	Schapira Mendel i tow. (264).
24	285	Stand Karol i tow. (277).
25	270	Schleicher Simche i Rojza (263).
26	323	Stoll Ella (300).
27	269	Lind Cecylja (262).
28	282	Krieger Pinkas i tow. (381).
28	284	Posament Julja (276).
29	268	Agid Dine i tow. (261).
30	283	Rudy Eman. i Ernestyna (275).
32	341	Dornbach Ludmila i Tad. (316).
34	340	Sp. Wyd. „Chwila" (315).
35	266	Guttman Jüdes (259).
37	265	Batent Grzeogrz (258).
41	263	Horowitz Sima i tow. (255).
43	343	Birnbaum Franc. i tow. (318).
43	262	Birnbaum Franc. i tow. (253).
45	258	Alter Juda i tow. (251).
47	256	Ascher Dr. Selig i tow. (249).
49	255	Fund. Szpitala Izrael. (246).
51	254	Bożnica (245).
—	—	Gmina m. Lwowa (383).
—	—	Gmina m. Lwowa (408).

SOBIESZCZYZNA — Dz. IV.

1	37	Sikorska Aleksandra (35).
3	617	Bugiel Amelja i tow. (515).
4	38	Michalewicz Stefanja (586).
5	277	Barwiński Aleksander (780).
6	1060	Peschl Marja i tow. (1298)
7	253	Szuchiewicz Hermina (767).
8	1061	Januszkiewicz Hel. i Józ. (1297).
9	750	Zubicka Helena (682).
10	889	Josse Franciszek (1106).
11	718	Robakowska Aleksandra i tow. (628).
12	692	Sobolewska Janina i tow. (604).
14	659	Osada Wilhelmina (587).
15	720	Weinfeld Dr. Ignacy (621).
—	38	Winnicka Marjanna (36) p. b.
—	629	Sikorska Aleksandra (527) p. b.
—	—	Twarecki Tadeusz i Jadw. (1531) p. b.
—	—	Dobrzycki Karol (1562) p. b.
—	—	Gmina m. Lwowa (1590).

SOBIŃSKIEGO — Dz. I.

3	2632	Riemer Dr. Leon i Mina (5057).
3a	2841	Häcker Etla i Abrah. (4339).
5	2677	Schönholz Dora (4871).
15	1988	T. S. L. (2756).
—	—	Ciapurowa Janina i tow. (5448).
—	—	Pintter Marja (5500).

SODOWA — Dz. VI.

1	1912	Chigerowa Sabina (2726).
2	2029	Dorożyńska Janina i tow. (2811).
3	1911	Bardach Witold (2727).
4	2028	Steinschläger Feiga (2867).
5	1848	Wałigóra Winc. i Eug. (2202).
6	2027	Barczyńska Marja i tow. (2868).
8	1773	Czajkowski Henr. i Stef. (2357).
12	1621	Wysłouch Bolesław (2119).
14	2873	Rapoczyńska Marja (1516).

SOKOŁA — Dz. V.

1	414	Tow. kat. Pom. św. Józefa (367).
2	1637	Skarb Państwa (2133).
3	1259	Stenzel dr. Edw. i tow. (1201).
4	401	S. A. „Prasa oNwa" Zakł. Wyd. (358).
5	927	Kaufmann Dr. Helena i tow. (787).
6	400	Matkowski Antoni (357).
7	419	Polskie Tow. Gimn. „Sokół-Macierz" (373).
9	409	Polskie Tow. Gimn. „Sokół-Macierz" (365).
—	—	Gmina m. Lwowa (3771).

SPADZISTA — Dz. III.

1	456	Bloch Cyla i Helena (368).
3	457	Verschlüsser Jakób i tow. (369).
3	454	Schworm Krystyna (366).
4	455	Hartel Marja i tow. (367).
7	453	Szmigielski Tad. i tow. (365).
11	446	Schtelle Adela (362).
—	—	Gmina m. Lwowa (1079).

SPOKOJNA — Dz. VIII.

13	2188	Ledwold Antoni i Marja (2769).
—	2046	Stawiec Anna i tow. (2770) p. b.
—	2118	Gibek Stanisław (2774) p. b.
—	2058	Opryczko Tymko (2777) p. b.
—	2121	Eppler Rud. i Karol. (2856) p. b.
—	2081	Przybił Franc. i tow. (2766) p. b.

SPÓŁDZIELCZA — Dz. VIII.

1	2236	Ofic. Spółdz. Mieszk. (3927i.
2	2240	„ „ „ (3950).
3	2237	„ „ „ (3928).
4	2241	„ „ „ (3949).
5	2238	„ „ „ (3929).
6	2242	„ „ „ (3948).
7	2239	„ „ „ (3930).
8	2243	„ „ „ (3932).

STALMACHA — Dz. I.

1	2587	Akademja Medyc. Weteryn. (4264).
4	2233	Gmina m. Lwowa (3450).
9	2233	Gmina m. Lwowa (3450)

STANISŁAWA ŚW. — Dz. V.

1	182	Finkler Dawid (155).
2	183	Kraus Gabriel (156).
3	165	Zimmermann Hersch i tow. (138).
3	1711	Löwenherz Jettl (2297).
4	659	Fussmann Bella (601).
5	913	Teunenbaum Debora i tow. (893).
6	785	Hirschprung Mojż. i Chaja (721).
7	166	Szkoła Izraelicka (139).
8	164	Kassern Jetta (137).
9	167	Silber Nachman (140).
10	163	Feiler Szymon i Fana (136).
—	—	Gmina m. Lwowa (2978).

STAROTANDETNA — Dz. III.

1	99	Fränkel Mendel i tow. (60).
2	148	Bardach Izr. i tow. (108).
3	100	Baumgarten Elza (61).
4	149	Heilmann Hinda i tow. (109).
4		Żydowskie Schron. dla Bezdomn. (1252).

5 100 Baumgarten Eiza (61).
7 151 Blum Sara i tow. (110).
9 641 Hasten Hudie i tow. (710).
— — Gmina m. Lwowa (1075).

PLAC PRZY UL. STAROTANDETNEJ — Dz. III.

— — Gmina m. Lwowa (1096).

STAROZAKONNA — Dz. III.

1 76 Nass Chaim (48).
2 74 Turteltaub Samuel i tow. (46).
3 75 Friedenthal Reisla (47).
4 71 Gerstel Markus i Schein. (44).
5 613 Blanstein Hersch (488).
6 70 Izraelicka Gmina Wyzn. (43).
7 587 Silberstein Zygmunt (467).
8 68 Tow. „Beth Lechem" (42).
9 593 Schliffman Tauba i tow. (474).
10 67 Wagner Mojżesz i Cywja (41.)
11 590 Eimeri Hinda (470).
12 66 Tartyk Izrael (40).
13 79 Nass Chaim i tow. (49).
14 64 Kowier Rylka i tow. (39).
15 104 Kalich Schlumer Sara (65).
16 63 Weiss Estera i tow. (38).
17 105 Kelier Bilma i Seinwei (66).
18 62 Szpital Izraelicki (37).
20 6061 Awin Benjamin i tow. (36)
22 59 Blauer Chala i tow. (35).
— — Gmina m Lwowa (1064)

STASZICA — Dz. V.

1 368 „Centrosojuz" (328).
2 928 Silbermann Anna i tow. (788).
3 915 Lewenter Adolf i Bianka (775)
4 395 Tow. Zal. Urz. Poczt. (352).
5 2871 Młodzińska Dora i tow. (774).
5 2871 Młodzińska Dora i tow. (774).
6 394 Mieszcz. Tow. Strzeleckie (351).
7 369 Stark Bernard i Pepi (329).
8 393 Naukowe Towarzystwo (350).
— — Gmina m. Lwowa (3770).

STROMA — Dz. III.

1 573 Wojtalewicz Albina (454).
2 381 Engel Fryderyka i tow. (306).
2c 882 Dolnicka Joanna (1295).
3 673 Blumen Abraham (543).
4 384 Reisler aMrkus i tow. (308).
5 669 Iwanowska Emil. i tow. (539).
6 29 Zimmermann Klara i Sch. (705).
6 273, 274 Łozowski Zygmunt (229).
7 376 Friedmann Helena i tow. (300).
8 385 Schapira Racy (309).

STROMEJ BOCZNICA — Dz. III.

— — Gmina m. Lwowa (1077).

STRYJSKA — Dz. I.

1 500 Waldmann Sara (446).
2 479 Seidmann Pinkas i tow. (2282).
4 1417 Waldmann Sara i tow. (1144).
5 1357 Metal Juljusz (1345).
6 1705 Zwonarz Wanda (2280).
6 1704 Weigel Zofja (2281).
7 488 Karbol Stanisław (435).
7a 2428 Sobotnicki Edmund (4019).
8 939 Bełtowska Katarzyna (798).
8 328, 329 Martini Zofja i tow. (297).
9 349 Hoszowski Dr. Władysław (313).
9 872 Kraj. Związ. Kredytowy (737).
10 330 Warteresiewicz Marja (298).
12 480 Bełtowska Katarzyna (427).
14 910 Bełtowska Katarzyna (770).
14-16 333 Rus. Inst. „Narodny Dom" (301).
16 481 Sadowska Emilja i tow. (428).
18 485 Schapira Dr. Natan i Mark. (1042).
20 482 Dub Regina (429).
22 1712 Friedrich Em. i tow. (2286).
24 1713 Popiel Czesław i Hel. (2287).
26 1714 Fund. Nauk. Jasienickiego (1288).
26 337 Nussbaum Leon (303).
27 340, 341 Skarb Wojskowy (306).
34 807 Gmina m. Lwowa (687).
36 2709 Zakład Pens. dla Funkcjon. (15).
40 859 Breiter Wilibald (723).
50 2479 Gmina m. Lwowa (1513).
52 224, 813 Gmina m. Lwowa (205).
76 2419 Gmina m. Lwowa (1513).
— 477 Podhorodecki Leon i tow. (424).
— 482, 485 Bełtowska Katarzyna (430) p. b.
— 754 Gmina m. Lwowa (655) p. b.
— 755—6 Gmina m. Lwowa (656).
— — Gmina m. Lwowa (912) p. b.
— — Cybulski Zygmunt i tow. (2064) p. b.
— — Bełtowska Katarzyna (2257) p. b.
— — Hübner Regina (2342) p. b.
— — Gmina m. Lwoaw (3359).
— — Gmina m. Lwowa (3797).
— — Gmina m. Lwowa (4351).
— — Fund. Emeryt. Funkc. Miejs. (4456).
— — Ościak Franciszka i tow. (5457).
— — Wasylewska Jadwiga (5458).
— — Dziobówa Karolina (5459).
— — Wesołowska Michal. i tow. (5461).
— — Gmina m. Lwowa (5462).
— — Kinel Ignacy (5463).

STRYJSKA BOCZNA — Dz. I.

2 2479 Gmina m. Lwowa (1513).
4 2479 Gmina m. Lwowa (1513).
Ć 2479 Gmina m. Lwowa (1513)
— 1524 Makowska Józefa i tow. (1809).
— 2338 Cerkiew św. Jura (2422).

STRYJSKI CMENTARZ — Dz. I.

— — Gmina m. Lwowa (3785).

ZA ROGATKĄ STRYJSKA — Dz. I.

— 1958 Lachowicz Barbara i tow. (2748).

STRZAŁA —Dz. I.

1 2073 Korencki Dr. Leon i Zofja (3205).
2 1643 Wierzbicka Katarzyna (1688).
3 2038 Puchalska Katarzyna (3206).
4 1896 Kucharski Dr. Eugen. i tow. (2715).
6 1731 Czapelski Kazim. i Stan. (2201).
8 2043 Radzimińska Marja (3154).
10 2059 Kissel Romana (1499).
12 1246 Biesiadecki Alfred (1131).
— — Nowak Prygodzka Dr. Zofja (4274).

STRZELECKA — Dz. V.

1 575 Philipp Gizela i tow. (456).
2 93 Instytut Stauropigii (72).
4 99 Reiss Schulim i tow. (78).
6 330 Reiss Schulim i tow. (305).
6 387 Scheil Maurycy i tow. (360).
8 386 Kahane Izak i Jetti (358).
10 100 Katz Jak. i Regina (79).
— — Gmina m. Lwowa (409).

STRZELECKI PLAC — Dz. III i V.

1 559 Hecht Henryk i tow. (444).
2 623 Grütz Hela (496).
3 557 Weismann Olga (443).
3a 574 Stamirski Dr. Maks. i tow. (455).
4 620 Tow. „Koło Kobiet Żydowskich" (494).
5 372 Gmina m. Lwowa (343).
5 574 Stamirski Dr. Maksym. i tow. (455).
6 354 Losch Dr. Norbert i tow. (327).

9 107 Skarb Państwa (86).
10 198 Kümmerling Klara i tow. (373).
10 347 Singer Jak. i Charlotta (322).
11 339 Singer Jak. i Charlotta (314).
12 345 Scher Chune i Róża (320).
12a 383 Stern Rebeka i tow (352).
14 379 Czeszer Dr. Edwin (348).
15 385 Rubinfeld Chana i tow. (357).
16 102 Zakł. Nauk. im. Torosiewicza (81).
16 91 Rossman Leon i Klara (367).
— — Gmina m. Lwowa (410).

STRZEMIĘ JAKÓBA — Dz. V.

1 1812 Tarnawski Jan i tow. (2346).
2 1937 Leder Regina i tow. (1778).
3 1931 Grabska Zofja (2376).
4 1938 Kowalska Amal. i Jadw. (2377).
5 1932 Rojc Stanisł. i Adam (2381).
6 1859 Tyczyńska Zofja i tow. (2378).
7 1933 Friedlich Marja (2386).
8 254 Golewska Wanda (232).
9 1934 Witkowski Michał i Kor. (2387).
11 1935 Tow. Wzaj. Pom. Ukr. Naucz. (2388)
11a 1936 Lauberstein Eizb i tow. (2389).
14 1858 Malicki Mikołaj (2567).
15 1868 Senkowska Emilja (2486).
17 1986 Breiter Józefina (844).
— — Bolewska Wanda (2382).
— — Golewska Wanda (2385).
— — Frey Szymon i tow. (2758) p. b.
— — Gmina m. Lwowa (3769).

STUDZIENNA Dz. III.

1 614 Katz Józef i Regina (489) p. b.
2 404, 405 Gmina m. Lwowa (325).
3 69 Grünfeld Szymon i Róża (675).

STYCZNIA 22-GO — Dz. I.

— 571 Wiercińska Ludwika i tow. (492).
— 822 Ringel Fanna i tow. (700) p. b.
— — Małecki inż. Tomasz (2463)
— 2591 Skawińska Janina (4413).
— — Jabłońska Józefa (4509).

SUCHA — Dz. VI.

5 2290 Sdlowski Fr. i Anieta (3674).
9 2265 Tyrcz Mikołaj i Zof. (3738)
19 2300 Zawadzka Zofja (204).
21 — Epler Krzysztof (221).
23 2303 Hnatkowska Leokadja (229).
— 2048 Frankowski Fr. i Wład. (2387) p. b.
— 2087 Kulig Anastaz. i Bartł. (3386).
— — Stolarczuk Katarz. i Stef. (2564) p. b.

SUPIŃSKIEGO — Dz. I.

1 246 Ingwer Zygm. i tow. (224).
2 1450 Dalberg Lejsor (1628).
3 1764 Petter Zygmunt i tow. (2149).
4 1451 Lempart Łucja (1629).
5 249 Kamlerowa Laura (227).
6 1825 Wallerstein Pepi (2406).
7 244 Prugar Tadeusz (222).
8 1659 Mierzejewski Maciej i tow (1567).
9 250 Schmidt Zofja 228).
10 1660 Buk Berta (2115).
12 1493 Wrześniewska Anatola (1755).
14 315 Kimerman Fryderyka (289)
15 255 Bukowczyk Anna i tow. (233) p. b.
16 1311 Bodyńska Marja (1211)
17 255 Bukowczyk Anna i tow. (233) p. b.
18 1312 Rochrowa Janina i tow (1212)
19 256 Pieniądz Franc. i Marja (234)
21 23 Nank. Tow. im Szewczenki (235)
22 1236 Halska Helena (1214)
24 1225 Starnawski Wład. i Stef (1209)
25 2179 Mislangiewicz Wanda (237)
26 1313 Lubomirska ks. Marja (1007)
27 259 Tennenbaum Netti i tow. (3429)
28 1284 Róg Kazimierz (1292)
30 1269 Rand Lea (3279)
31 260 Königsberger Dora (238)
36 1986 Ptaneta Jan (2453)
— 1235 Kreutzowa Joanna (1213)
— — Schmidt Zofja (1252) p. b.
— — Cybulski Ludwik (2116) p. b.
— — Rozumkiewicz Józef (2129) p. b.
— — Pieniądz Antoni (2551) p.b.
— — Pieniądz Anna (2552)
— — Przewirska Zdenka (4985)
— — Rozumkiewicz Józef (5043)

SYKSTUSKA — Dz. V

1 1 Horowitz Dr. Marcin (1)
2 131 Kitz Emil i tow. (108)
3 127 Zach Jakób i Henryk (105)
4 131 Kitz Emil i tow (108)
5 125 Rosenzweig Leib i Chana (103)
6 130 Hausmann Dr. Julj. i tow. (107)
7 538 Feder Samuel i Deb. (477)
8 725 Sokalowa Marja (660)
9 124 Kurzfeld Adolf (102)
10 129 Poczt. Kasa Oszcz. w Warszawie (106)
11 123 Hescheles Sabina (101)
12 119 Weinberg Dr Sal. i tow. (998)
13 122 Rotenberg Salom. i tow (100)
14 118 Kassern Adolf i tow. (97)
15 120 Hausmann Józef i tow (99)
16 117 Fund. Dobr im. Dischego Jak (96)
17 632 Fischler Maur. i tow. (576)
18 116 Fund. Dobr. im. Dischego Jak. (95)
19 630 Sommerstein Irma i tow. (574)
21 640 Sommerstein Irma i tow. (584)
22 110 Kandel Uszer (89)
23 629 Lilien Emma i tow (573)
24 109 Schlafrig Elj i Chari (88)
25 616 Ihnatowicz Jan Sp. (564)
26 107, 108 Polska A. S. Telefoniczna w Warszawie (87)
27 633 Hübel Ign. i Franc (577)
28 106 Fischler Maur. i tow (86)
29 631 Fischler Aba (575)
30 105 Grüss Ozjasz i tow. (85)
31 581 Landau Jakób i tow. (523)
32 104 Spitzmann Karol. i tow. (84)
33 592 Jaeger Ignacy (534)
34 103 Scher Alma (83)
35 647 Luit Abraham (590)
36 857 Bacher Kornelja i tow. (791)
37 550 Blumenkranz Sam. i Roz.
38 912 Hausner Joel i tow (80)
38A 984 Silberstein Adolf (81)
39 1040 Skarb Państwa (971)
29A 13, 14 Fundusz religijny (11)
40 650 Glasser Romanitow (592)
41 15 Sapieżanka Anna i tow (12)
42 651 Zion Fryderyka (593)
43 684 Łukasiewicz Roz. i tow. (622)
43A 973 Weidmann Dr Józef i Fr (624)
43B 974 Tennenbaum Józ. i Franc (1028)
44 648 Fränkel Dr. Chaim (591)
45 685 Cieńska Marja (623)
46 667 Wisenberg Dr. Abr. i tow. (608)
47 1749 Jagid Dawid i tow. (2465)
47 18 Gonik Izak i tow. (13)
48 644 Fedak Dr. Stef. i Marja (588)
49 1710 Zalewska Alfr. i tow (2306)
50 822 Brunicki Ad i Marja (816)
52 983 Horowitz Herman (77)
54 1021 Münz Lidja (895)
56 1169 Seicer Dr. Adolf (1341)
56A 739 Landau Rachela i tow. (673)
58A 848, 100 Landau Izak i tow (781)
60 752 Reiter Perla i Marja (686)
62 881 Bornfeld Chaim (815)
64 849 Bialikiewicz Karol (782)
64A 1006 Okęcka Marja (783)
66 759 Sobolski Hier i tow. (694)
— — Gmina m. Lwowa (296)

— — Zemelnyj Bank Hipot. (2425) p. b.
— — Bednarz Marja (3175)
— — Rabiner Dr. Józef i Amal. (4049)
— — Rabiner Dr. Józef i Amal. (4050)

SZAJNOCHY — Dz. V.

1 552 Kraus Klara i tow (489)
2 9 Tow. Kredytowe Ziemskie (8)
3 959 Kraus Klara i tow. (1006)
4 10 Tow Kredytowe Ziemskie (8)
5 608 Pops Helena i tow. (553)
6 3 Izrael Synagoga (3)
7 120 Hausmann Józef i tow. (99)
8 122 Rottenberg Sal. i tow. (100)
— — Gmina m Lwowa (2972)

SZASZKIEWICZA — Dz. V.

1 1612 Thulile Walerja (2281)
3 1770 Spol. Stow. Mieszk Prof. Politechn (2466)
4 1613 Jankowska Zofja i Jan (2303)
5 1883 Tow. Muz. im Łysenki (2859)
6 1634 Oblas Franc i Dr. Eljasz (2279)
— — Sp. Ukrains. Dim" (1336)

SZEPTYCKICH — Dz. V.

1 1876 Fund. Emer. Urz. i St. Banku Gosp Kraj. (2803)
1A 1876 Fund. Emer Urz i St. Bankn Gosp. Kraj. (2807)
2 58 Metrop Grecko-Kat. (41) p. b.
3 1491 Heckerowa Zofja (1958)
3 53 Kümerling Łazarz i Oskar (38) p. b.
4 57 Metrop. grecko-kat. (40)
5 903 Bialikiewicz Józef i Stef. (881)
6 59 Festing Lotta (42)
7 937 Luit Dora i Maurycy (935)
8 60 Brlas Sima (43)
9 876 Gilowska Wanda (811)
10 61 Niemand Kasiel i Rach. (44)
11 1647 Lwów Sydonja (2362)
12 961 Truszkowski Włodz i tow. (45)
14 62 Bocliurkowa Helena (46)
14 63 Bielecki Wacł i tow (47)
15 1760 Kümerling Zofja (2345)
17 1810 Liebster Elza (2344)
19 1636 Kümerling Klara (2268)
20 869 Westreich Dr. Józef (802)
21 1684 Spiesbach Józ. i tow. (2267)
22 868 Westreich Dr. Józef (801)
23 803 Stock Wiktor i tow (738)
24 66 Brandstädter Fabr. Cukr (50)
25 1247 Messer Jak. i Herm. (1355)
26 67 S. A. „Branka" (51)
27 52 Lewin Dr. Adolf (36)
28 68 Grossmann Sam. i Sara (52)
29 1356 Lewin Dr. Adolf (1675)
31 658 Preis Adolf i Cecyl (600).
32 711 Kaniak Marja (1003)
33 1292 Herman Maur i tow. (1563)
34 1089 Zucker Abr. i Berta (920)
35 1293 Reicher Erna (1562)
36 1087 Waslikowski Franc. (1183)
37 48 Kaufmann Bron. i Irena (35)
38 1088 Kooperatywa „Dola" (1184)
39 1326 Menkes Henr. i tow. (1632)
40 802 Lerner Izak i Rózia (737)
41 765 Motakowa Stefanja (700)
42 1232 Schachner Zofja i tow (56)
43 786 Zjedn. Kolej. Polskich (722)
44 1233 Jarek Leop i Julja (1368)
45 980, 46 Grödl br Herm. i tow. (30)
46 71 Kościół św. Elżbiety (55)
54 769 Drzewicki Mich. i Józ. (705)
— 54 Jawetz Perla i tow. (39)
— 1884 Duleński St. i Zuz (2254)
— — Kaufman Dr Izydor (74)
— — Messer Jakób i Herman (1345) p. b.
— Knopf Leon i tow. (1633) p. b.
— — Eber Irena (2299) p. b.
— — Stock Wiktor i Jertl (2358) p. b.
— — Gorczyński Dr. Edward (2907) p. b.
— Gmina m. Lwowa (2952)
— — Lwowow Sydonja (3236)
— — Stock Wiktor i Jetta (3764)
— — Bocliurkiw Mar. i tow. (4060)

SZEWCZENKI — Dz. I.

1 1213 Górska Eleon i tow. (1106)
2 963 Gmina m Lwowa (821)
3 1296 Radomska Stefanja (1180)
4 963 Gmina m. Lwowa (821)
5 1290 Fassler Oskar (1181)
8 2205 Kienzler Rom. i Kazim. (3156)
9 1768 Kopernicka Stefanja (1574)
10 1930 Boznański Ant i Roz (2672)
11 1674 Hoffmann Józefa i tow. (1963)
11A 1093 Delet Józef i tow (1045)
— — Gmina m. Lwowa (1773)
— — Chupakowa Janina (6263)

SZKARPOWA — Dz. III.

1 690 Schlaf Herman i tow. (590)
2 623 Grüz Hela i Klara (496)
3 693 Bombach Mafwina (441)
4 557 Weismann Olga (443)
5 551 Simoń Chaja i tow. (439)
6 620 Tow. „Koło Kobiet Żyd." (494)
7 298 Löwenstorch Nuchem (844)
9 550 Getreu Helena i tow. (438)
— — Betnar Wojciech i Eug (1144)
— — Simoń Chaja i tow (1330)

SZKLARSKA — Dz. V.

1 250 Bożnica (241)
2 333 Gmina Izraelicka (308)
3 251 Fisch Aron i tow. (242)
— — Gmina m Lwowa (411)

SZKOLNA — Dz III

1 635 Gmina m Lwowa (509)
2 398 Gorgosz Olga i tow. (321)
3 301 Oster Róża i tow. (241)
4 397 Nanowski Michał i Bron. (326)
6 354 Dryszki Roman i tow. (867)
8 357 Gmina m Lwowa (868)
— — Gmina m. Lwowa (1061)

SZOPENA — Dz. V.

1 1111 Mauer Alter i tow (1123)
2 995 Byk Fryderyka i tow (904)
3 1135 Stern Efroim i tow. (1201)
4 1205 T A. Cukrowni w Przeworsku (1281)
5 1136 Kamieński Dr Edm i Mar. (1200)
6 1205 Stow. Oszcz. i Kred. Prac. Prac. P.K.P (1362)
7 1226 Czysz Baruch (1358)
8 1228 Blumengarten Natan i Ilen (1280)
10 1161 Freibes Zosia i tow. (1279)

SZPITALNA — Dz. III

1 368 Horodyska Marja i tow.
2 413, 410 Bund Laura i tow (566)
3 368 Horodyska Marja i tow. (329)
4 847 Stow. „Kowea Itlim La-Thora" i tow. (1256)
6 1141 Gottfried Leon i tow. (1289)
8 889 Friedländer Józef (885)
10 807 Posament Leop. i Izyd (762)
11 676 Posament Leop. i Izyd. (614)
11A 369 Günsberg Ascher i tow. (330)
12 805 Messing Joel i tow. (740)
14 787 Landau Ozjasz i Lea (723)
15 370 Biedenfeld Freida i tow. (331)
16 411 Philipp Mojżesz (366) p. b.
17 371 Fracht Jakób i Sary (332)
18 1264 Preminger Markus i tow. (1202)
19 372 Mieses Izrael i Estera (333)
20 410 Schilisseiberg Szymon (365)
21 373 Schorr Szaje i Taube (334)
22 409 Marel Hirsch i Klara (364)
23 374 Weithorn Urias i tow (335)
24 1344 Klauzner Natan i Rebeka (1662)
25 375 Schuliand Izyd i tow. (336)
26 1118 Korkes Rachela i tow. (1206)
27 1692 Kraus Amalja i tow. (2443)

28 1133 Herman Perla i tow (1207)
29 383, 387 Gmina Wyzn. Izraelicka (342)
30 408 Halpern Laura i Herm. (363)
31 383—387 Gmina Izrael. Wyznaniowa (342)
32 407 Tremski Fani i tow. (362)
33 390 Lwow Tow. Akc. Browar. (350)
34 402 Nass Henryk i tow. (357)
36 401 Hartei Sara (356)
38 400 Nass Chaim i tow (355)
39 469 Parecki Dr. Adolf i tow (415)
40 399 Domino Zygmunt (354)
41 1349 Lwow. Tow. Browarów i tow. (1624)
42 1241 Domino Zygmunt (1351)
44 1307 Halpern Dawid i Feiga (1352)
46 761 Kleinmann Zygm i tow. (596)
47 678, 470 Lwow. T. A. Browarów (616)
48 398 Pruchnicki Józef, (353)
49 678, 479 Lwow T. A. Browarów (616)
50 976 Kurz Chaja i tow (1048)
52 781 Szczuplakiewicz Anna i tow. (717)
53 472 Lwow. T A. Browarów (417)
54 1325 Hornung Ferdynand (1566)
56 397 Gottlieb Stefanja i tow. (351)
62 1819 Altendorf Blima (2213)
64 1820 Frenkel Samuel i Matyl (2211)
68 1797 Glanzer Jakób i tow. (2204)
70 1780 Redner Berisch (1952)
74 1925 Nadel Dawid i tow. (1774)
78 1852 Kauf Jetta i Sala (839)
80 471 Rubel Pesla i tow (416)
82 471 Rubel Pesla i tow. (416)
84 1158 Feiler Meier (1233)
86 1225 Lassitz Franciszka (1234)
88 1127 Fuchs Cywia i tow. (1165)
90 1229 Rottenstrauch Fradla (1082)
90 1229 Rottenstrauch Fradla (1082)
90 1229 Rottenstrauch Fradla (1082)
— 473 Gmina m. Lwowa (418)
— 704 Kraus Amalja i tow. (642) p. b.
— — Philipp Mojżesz. i Markus (1405) p. b.
— — Hauber Abraham (1625) p.b.
— — Gmina m Lwowa (1643) p. b.
— — Kraus Amalja i tow. (2443)
— — Jahson Marja i Attr. (2699) p. b.
— — Domino Zygmunt (2792) p b.
— — Galant Józef i Katarzyna (2823) p. b.
— — Falter Artur (3238)
— — Gmina m Lwowa (3510)
— — Pross Elżbieta (3534)

SZUMLAŃSKICH — Dz. II.

1 833 Fränkel Rubin i tow. (768)
2 75 Roesel Janina i tow. (59)
3 819 Tabak Baruch i tow. (754)
5 797 Karner Zuzanna (732)
6 1347 Sinkower Lea i tow (1512)
7 76 Mozer Antonina (60)
7A 1929 Mozer Wilh i Mich (3299)
8 1346 Sandberg Elza (1516)
9 1281 Matkowska Marja i tow. (1538)
10 1294 Rybakowska Michał i tow (1515)
11 680 Klajnbaum Szaja i Rajzla (618)
11A 1312 Kahane Chaim i Feiga (1588)
12 65 Weissberg Leon i Róża (49)
15 64 Folwarków Helena i tow. (48)
17 1250 Feiles Flora i tow. (1275)
— — Matkowska Anna (1557)
— — Rybakowska Michał. i tow. (2579) p. b.
— — Gmina m. Lwowa (2046)

SZWEDZKA — Dz. II.

1 348 Urich Mojżesz i Toni (309)
3 346 Bieler Marek i tow. (307)
6 347 Bobowski Dr. Stefan (308)

SZYMONA ŚW — Dz V

1 449 Sekler Wilh. i tow (399)
2 448 Breiter Feliks i tow. (398)
— — Gmina m. Lwowa (3774)
— — Szczuniklewicz Stanisław (4526)
— — Iwanowska Aniela (4527)
— Rndykowski Bronisław (4528)
— — Gudrich Józef i Krystyna (4529)
— — Sudół Anna (4532)
— — Schäifermacher Leopold (4534)

SZYMONOWICZÓW — Dz. VI.

1 2278 Skarb Państwa (2643)
2 121 Zaw. Zw Maszynist. Kolej. (101)
5 1866 Słonlewska Józela (2521)
6 120 Tow. „Rodzina Sieroca" (100)
7 122 Neudeck Alojzy i Józef (102)
8 119 Selenfrend Dawid i tow. (99)
9 1927 Janeczek Matylda (2399)
13 289 Chodkiewicz Mieczysław i Fel. (1150)
15 117, 178 Fundacja im. Pozowskiej M (158)
22 2484 Mochilińska Marja (4755)
25 103 Bisanz Marja (83)
26 179, 180 Blumenfeld Dr Brunon (160)
29 2329 Madera Leon i Wiktor (4112)
31 192 Bezwińska Józefa (170)
33 2178 Olesiewicz Marja (2851)
33A 2580 Hawling Władysław (4008)
— — Lewińska Jan i tow (1952) p. b.
— — Wierzbicki Adam i tow (2322)
— — Hawling Stefanja (2852) p. b.
— — Hawling Marja i tow. (2854) p. b.
— — Dromirecka Wanda i tow. (3026)
— — Dromirecka Wanda i tow. (3027)
— 2308 S. A. Dla Przem Budowl (3334)
— — Nestarowski Ant. i Wilh. (3431) p. b.
— — Olańczuk Adam i tow (3435)
— Kokorusz Eljasz (3436)
— — Narkiewicz - Jodka Jadwiga (3489) p. b.
— — Szymańska Franciszka (3995) p. b.
— — Gmina m Lwowa (3786)
— — Batzes Margareta i tow. (5507)
— — Gmina m. Lwowa (5508)
— — Milczanowska Anna (5102)

ŚNIADECKICH — Dz. VI.

1 1068 Gołuchowska hr Bianka (1005)
2 1087 Korkes Gitla i tow. (1054)
3 1069 Dąbrowska Helena (1098)
4 1090 Bieder Ella (1057)
5 1070 Chojnacka Augustyna (1009)
6 1091 Lewenter Fryderyk i Cecyl. (1058)
7 1083 Zimmeis Natan i Ida (1035)
8 1187 Sassower Aron (1098)
9 77 Fund. Waw. i Wkt. Matysklewiczów (57)
11 1205 Matkowska Anna (1045)
— — Gmina m. Lwowa (2988)

ŚNIEŻNA — Dz III.

1 528 Prob. rz.-kat N P. Śnieżnej (424)
2 527 Prob. rz.-kat. N P. Śnieżnej (424)
3 529 Feder Serafina i tow. (404)
4 533 Spät Klara i tow. (426)
5 530 Grünschlag Chana (425)
7 539 Seizer Dr. Maur. i tow (976)
— — Gmina m. Lwowa (1087)

MARJI ŚNIEŻNEJ PLAC — Dz. IV.

1 526 Flaster Abr. i tow (423)
2 525 Einhorn Pepi i tow. (422)
3 524 Friedman Mojżesz i Estera (421)

4	523	Mandel Ewa i tow. (420)	—	2021	Kosydor Kazimierz i tow. (801) p. b.
5	772	Nenner Mechel i tow. (715)			
6	504	Moor Marja i Ber. (405)	—	2022	Madej Włodz i tow. (2108) p. b.
7	503	Feder Seralina i tow (404)			
8	521	Prob. rz.-kat. N. P. M. Śnieżnej (424)	—	2069	Hollcka Józefa (3595)
	—	Gmina m. Lwowa (1086)	—	2074	Rzeszowski Józef (2829) p. b.
			—	2086	Ukr. Kraj Tow. Ochr. Dzieci (2084) p. b.
			—	2158	Mazur Ignacy i tow. (2085) p. b.
			—	2164	Muszyński Józ. i Marja (2477) p. b.
			—	2165	Kojat Adolf (2082) p. b.

ŚWIĘTOKRZYSKA — Dz II.

1	360	Krauss Ludwik (265)	—	—	Turczyn Anastazja (7)
2	953	Stefańska Elżbieta (928)	—	—	Kamberski Mieczysław (973) p. b.
3	904	Nycz Marja (946)	—	—	Robotycki Józef (1513) p. b.
5	2127	Wohlman Estera (3229)	—	—	Król Aleksander (2079) p. b
6	1805	Kwiecińska Janina (2565)	—	—	Petecka Anna i Franc. (2080) p. b.
7	2213	Franczuk Eleonora (3758)	—	—	Metyka Anna (2083) p. b.
9	661	Raiski Ludwik i Emilja (503)	—	—	Sawicki Bazyli i Anna (2086) p. b.
9	1902	Gaba Mikołaj i Marja (2106)	—	—	Gaba Mikoł. i Marja (2087) p. b.
11	999	Sędziwir Bron. i tow (1081)	—	—	Brückner Stan. i Waler. (2088) p. b.
11A	1616	Majewski Dr. Adam (1176)	—	—	Suszana Marja (2089) p. b.
14	1856	Bahr Zofja (2623)	—	—	Scheller Piotr (2090) p. b
15	1065	Krysakowski Józ. i tow. (828)	—	—	Madej Władysław (2090) p. b.
17	747	Presch Paulina (681)	—	—	Gmina m. Lwowa i tow. (2098) p. b.
19	1079	Koronowicz Józefa (1098)	—	—	Hrabetz Janina i Giz. (2101) p. b.
20	304	Badian Gizela (269)	—	—	Bomba Mieczysław (2102) p. b.
23	1175	Kowalewski Józef (1014)	—	—	Błachuta Barbara (2103) p. b.
24	1434	Żurawska Stanisława (1825)	—	—	Zimowski Bronisław (2104) p. b.
—	2322	Schima Piotr i Stan. (2091)	—	—	Gaba Mikoł. i Marja (2105) p. b.
31	1066	Bisz Jan i Marja (1264)	—	—	Kostilik Salomea (2107)
32	1108	Mańkowska Antonina i tow. (1241)	—	—	Prendka Helena (2110) p. b.
33	1178	Wacherlohn Ant. i tow. (1361)	—	—	Ostrowska Anna i tow. (2122) p. b.
35	1918, 2272	Czernecki Jan i Roz. (2884) p. b.	—	—	Kosydor Kaz. I tow (2125)
34	1080	Skarb Wojskowy (1102)	—	—	Kosydor Kaz. I tow (2126)
36	1781	Batsch Karol i Ant (2532)	—	—	Kosydor Kaz. I tow. (2127)
36	1931	Tabisz Dr. Stanisław (3242)	—	—	Wolski Józef i Felicja (2294) p. b.
37	2174	Hryz Jan (2413) p. b.	—	—	Sandberg Juda (2409) p. b.
38	1836	Czorna Petronela (2315)	—	—	Pizło Agata (2410) p. b.
38	1941	Zaleska Anna (3243)	—	—	Tow bud. tan. mieszk. (2411)
40	1536	Zieliński Jan i tow (1942)	—	—	Tow. bud. tan. mieszk (2412)
40	1906	Orzeł Helena (3244)	—	—	Friedman Liebe (2415) p. b
41	1439	Superat Alma (1013)	—	—	Gawlikowski Miecz i Mar. (2416) p. b.
42	2101	Weich Bronisław (3245)	—	—	Sieradzka Helena (2417) p. b.
43	1295	Wrona Jan (1193)	—	—	Ratuszyński Władysław (241) p. b.
44	2198	Mazur Marja (3816)	—	—	Wysocka Teofila (2419) p. b.
45	1268	Salahub Marja (559)	—	—	Wysocka Teofila (2419) p. b.
46	1850	Różycki Adam i Marja (2096)	—	—	Roth Kilian (2524) p. b
47	1441	Bordon Antoni i Marja (1851)	—	—	Pinoles Ernestyna i tow. (2617) p. b.
48	612	Halicki Franc. i Adela (558)	—	—	Krysztalowicz Jacenty i tow. (2726) p .b.
49	1176	Malec Anna (1265)	—	—	Noga Antoni i Tekla (2807) p. b.
50	1573	Wantuch Helena i tow (2099)	—	—	Friedman Liebe (2819)
51	1412	Babierz Elżbieta i tow (1592)	—	—	Orłowski Szczęsny (2820) p. b.
51	1993	Hawling Józela i tow. (2555) p. b.	—	—	Irzycka Helena (2830)
51B	1992	Szpak Stanisława (2784)	—	—	Maj Scheindla i tow. (2913)
52	1746	Greischel Feliks i tow.	—	—	Gmina m. Lwowa (2960)
52	1573	Wantuch Helena i tow. (2099)	—	—	Kulikowski Edward i Ant (3085)
56	—	Kosydor Kazim. i tow. (2124)	—	—	Gab Mikoł i Marja (3275)
64	2318	Mazepa Angela i tow. (2095)	—	—	Hryckaniuk Eljasz (3316)
	1177	Koronowicz Józefa (1099)	—	—	Drozgalski Roman i tow. (3320)
—	1902	Gmina m. Lwowa (779)	—	—	Gmina m. Lwowa (3326)
—	1998	Piątkowska Aniela (2093) p. b.	—	—	Gmina m. Lwowa (3362)
			—	—	Gerschel Zofja (3385)
			—	—	Janusz Karol i tow. (3414)
			—	—	Gmina m. Lwowa (3415)
			—	—	Tabaczyńska Helena (3458)
			—	—	Zgórkiewicz Aniela (3499)
			—	—	Ralski Ludwik i Emil (3521)
			—	—	Haszczyński Józef i tow. (3569)
			—	—	Gmina m. Lwowa (3570)
			—	—	Schlöser Rozalja (3608)
			—	—	Pulkrabek Marja (3651)
			—	—	Gmina m. Lwowa (3671)
			—	—	Rybotycki Ludwik (3701)
			—	—	Zającowa Antonina (3702)
			—	—	Rybotycka Leona i tow. (3703)
			—	—	Oryszczak Augusta (3704)
			—	—	Höhn Antonina (3705)
			—	—	Latuszyńska Marja (3716)
			—	—	Kowalewski Józef i Kryst (3791)
			—	—	Pasternak Wanda (3792)
			—	—	Zapolski Julj. i Romana (3819)
			—	—	Gmina m. Lwowa (3825)
			—	—	Tabaczyńska Helena (3871)
			—	—	Sanocki Bron. i Katarz. (3830)
			—	—	Mozerowa Marja i tow (3898)
			—	—	Schallitówna Stella (3899)
			—	—	Małobęcka Agnieszka (3900)
			—	—	Grünberg Amalja (3901)
			—	—	Mojba Michał (3902)
			—	—	Homol Karol (3903)
			—	—	Kliszowa Marja (3908)
			—	—	Gmina m Lwowa (3925)
			—	—	Ekes Ludwik i Marja (3966)
			—	—	Najzarek Tadeusz i Wanda (4027)
			—	—	Lewicki Apolin. i Marja (1071)

TAŃSKIEJ KLEMENTYNY — Dz. V.

1	1549	Reiss Zofja (1904)
5	4	Srokowski Dr. Adam i tow. (4)
—	—	Gmina m. Lwowa (3775)

TARGOWICA ZBOŻOWA — Dz. V.

1	448	Weinberg Mojżesz (396)
2	689	Rubenkis Abr i tow. (627)
3	1091	Menkes Blima i tow. (1100)
4	443	Licheter Józef i tow. (391)
—	—	Gmina m. Lwowa (1248) p. b.
—	—	Brautbar Pesia i tow. (2813)
—	—	Kurzer Mozes i tow (3461)
—	—	Okr. Związek Legionistów (3607)

TARNOWSKIEGO — Dz. I.

1	1981	Klap Taube (2683)	72	2230	Żmudziński Fr. i Stef (3286)
2	1968	Konopacki Stan. i Eleonora (2735)	73	2108	Jaworski Dr. Kaz. i tow. (2970)
3	1982	Klap Taube (2684)	74	2207	Kintzi Leopoldyna i tow (3219)
4	1969	Konopacki Stan i Eleonora (2734)	76	2085	Stolińska Romualda (2985)
5	2103	Humiecki Michał (2677)	77	2086	Żegiestowski Włodz i Olga (2986)
6	1970	Diesendorf Bron i tow. (2737)	78	—	Brunarski Stanisław i tow.
7	2004	Rad Bronisł. i Marja (2675)	79	2087	Krajewska Zofja (2987)
8	1971	Dieseldorf Bron. i tow. (2736)	80	2190	Germandowa Wanda i tow. (3080)
9	1874	Janowicz Feliksa (2582)	81	2094	Nerstheimer Philipp i Jan. (2988)
10	1954	Wang Leopoldyna (1915)	83	2095	Ewyowa Erna (2989)
11	1875	Ledochowska Julja (2575)	84	2091	Rupp Gustaw i tow (2981)
11A	1975	Dische Róża (2678)	85	2088	Rostkowicz Aleks. i Janina (2990)
12	1955	Krämer Piotr i Alma (1916)	87	2090	Szajuer Franciszek (2995)
14	1956	Comi Antonina (1917)	86	2255	Frank Wincenty (2998)
15	1984	Filasiewicz Julja (2685)	88	2103	Borzemski Antoni (2999)
16	1957	Bachman Helena (1918)	89	2089	Kopaczkówna Janina (2994)
17	2158	Garfunkel Bronisława (2809)	90	2111	Bastgen Brunon i Włodzim (2911)
19	1856	Łaba Wilhelmina (1919)	91	2096	Szarkowski Zbigniew (2991)
19	2136	Zadurowicz Franc i Zofja (3097)	92	2197	Kruczyńska Klara i tow (3174)
20	2228	Gönigsberg Majer (1921)	93	2097	Kraus Leopoldyna i tow. (2992)
21	2726	Lewicka Melanja i tow (4776)	94	2124	Buteut Grzegorz (2912)
21	2216	Dlwisek Wacław (2961)	95	2098	Niwińska Mieczysława (2993)
22	2150	Chruszczewski Alfred (3098)	96	2104	Fryze Stan. i Anna (3006)
24	2151	Terlecka Stanisł. i tow. (1922)	97	2099	Ochocka Marja (2973)
25	2284	Rechen Marja (3241)	98	2105	Dreiiür Karol i tow. (3280)
26	2241	Comi Antoni i Wanda (1924)	99	2109	Mazurek Jadw i tow. (2973)
28	2274	Kessler Gedalje (3099)	100	2110	Bruchnalski Zenon (3203)
30	2231	Jarzykowski Justyn (1926)	101	2194	Krupski Julian (2982)
32	2166	Grzegorczyk Wojc i Franc (3119)	103	2222	Czeremuga Marja (3179)
35	2137	Margulies Dr. Daw. i Lina (3124)	104	2296	Koch Dr. Józef i Anna (3281)
38	2703	Marchutowa Wanda (5193)	105	2254	Kuliczycka Marja (3298)
42	2755	Schininger Baruch (3625)	—	—	Jarema Tekla i Maksym. (3140)
43	2571	Dziedzic Aleks. i tow. (4260)	—	2255	Starzewska Helena (3530) p. b.
47	2742	Żurowski Feliks (4774)	2	222	Mieses Mendel i Chawa (890)
49	2858	Konarski Ant. i Karol (4775)	2A	622	Zwiecker Malwina (900)
54	2259	Ryska Felicja (3304)	4	206	Dreszer Franc i tow. (852)
56	2298	Łysakowski Wład. i Wład (3207)	4A	649	Ptaszek Józef i tow. (519)
58	2487	Szczyrbowa Marja (3300)	6	658	Lebes Maks. (528)
59	2745	Reiss Matylda i tow. (4021)	8	653	Schor Jojne i Debora (523)
60	2868	Rykowa Stefanja (2622)	10	469	Kallsmann Jakób (331)
64	2719	Nussbaum - Hillerowicz Dr. Henryk (3526)	12	651	Wixlowa Diana i tow. (521)
68	2257	Teuring Edyta (3527)			
69	2226	Frey Emma (3181)			
71	2293	Kühner Juljusz (3620)			

TATARSKA — Dz III

TEATYŃSKA — Dz. III i IV.

1	547	Szpital SS Miłosier. (431)	3	6	Rudowicz Aleksander (4)
1A	547	Dom Ub. im Św. Winc. á Paulo (430)	4	583	Male Seminarjum rz.-kat. (433)
2	548	Pałac arcyb. rzym. - kat. (437)	5	608	Schlarp Józefa i tow (507)
			6	42	Skarb Wojskowy (39)
			6	41	Skarb Wojskowy (39)
			7	7	Zubicka Helena (5)
			8	538	Schmitls Stanisław (467)
			9	8	Marek Karol (6)
			10	559	Ukr. Bursa im. A. Szeptyckiego (462)
			11	9	Smulikowska Marja (7)
			12	557	Selzer Dawid i Est. (460)
			12A	1055	Selzer Dawid i Est. (1374)
			13	10	Lang Marja i tow (8)
			14	40	Mass Sala i tow. (38)
			15	11	Dwernicki Dr. Tad i Jadw. (9)
			16	15	Skarb Wojskowy (13)
			17	12	Kokoszyński Stan. i Eug. (10)
			19	13	Tow Pań Miłos. św W á Paulo (11)
			21	14	Pogorzelska Adela i tow. (12)
			23	955	Gottesmann Dr. Łucja i tow. (1250)
			25	955	Gottesman Dr Łucja i tow. (1250)
			27	956	Fund. im. St Wojewódkowej (1251)
			29	957	Kessler Helena i tow. (1252)
			31	16	Wittlin Ewelina i tow. (14)
			33	1048	Dawid Anna i tow. (1357)
			35	1049	Silberstein Anna i Teof (1472)
			37	1050	Wittlin Ewelina i tow (1469)
			—	17	Stroynowska Marja i tow. (15) p. b.
			—	—	Skarb Państwa (727) p. b.
			—	—	Tow. Robót Technicz (1951)
			—	—	Gmina m. Lwowa (732) p.b.
			—	—	Tow. Bud. Tan. Mieszk. dla Urz (1013) p. b.
			—	—	Gmina m. Lwowa (1091)
			—	—	Rynlewicz Jan i Stef (1471)
			—	—	Mitscha Marja (1859)

TECHNICKA — Dz. V.

1	753	Radzimińska Gabrjela i tow (687)
2	871	Brudnicki br. Konst. (804)
3	19	Fund im. hr. Baworowskiego (14)
4	892	Wolańska Anna (71)
6	982	Atlas Dr. Józef i Marja (72)
8	1261	Gubrynowicz Kazimierz (1399)
10	1271	Wittlin Amalja i tow (1518)
12	1502	Weksler Antoni (1978)
—	—	Gmina m. Lwowa (2981)

PLAC TEODORA ŚW. — Dz III

1	696	Amster Jakób i tow. (603)
3	103	Herzig Dr Józef i tow. (64)
4	153	Blatt Mozes i Adela (859)
5	490	Schläfrig Eljasz (860)

6	98	Bart Izak i Taube (59)
7	99	Fränkel Mendel i tow. (60)
8	104	Schlumer Sara (65)
9	83	Nass Eiroim i Regina (51)
10	591	Landau Lida i Jadw. (471)
10	611	Fried Mania i tow. (486)
11	595, 591	Landau Lida i tow. (476)
12	150	Salzberg Mirla i tow. (819)
12A	204	Winter Oziasz i Taube (821)
—	92, 93	Silberstein Simon (56)
—	97	Seidenwurm Jakób i tow. (754)
—	—	Silberstein Simche (950) p.b.

TERCJARSKA — Dz. II.

1	386	Gmina m Lwowa (343)
2	1305	Konstantin Dora i tow. (1578)
4	1713	Lopata Alojzy (2270)
6	1701	Williart Jordan i Matyl. (2239)
8	1698	Cwinorowicz Karol i Janina (2238)
10	1709	Procko Józef (2287)

TERESY ŚW. — Dz. V

1. 3. 5 30 i t. d.		Zakł. Wych. Nank. „Sacre Coeur“ (22)
2	1876	Fund. Emer. Urz. i St. Banku Kraj. (2803)
2A	1876	Fund. Emer Urz i St. Banku Kraj (2803)
2B	1876	Fund. Emer. Urz. i St. Banku Kraj. (2803)
2C	1876	Fund Emer. Urz i St. Banku Kraj. (2803)
4	1019	Schr. dla Starc. im. Rob Domsa (884)
6	1232	Burker Leon (1464)
7	37	Zgrom SS. Opatrzności (24)
8	929	Skarbek hr. Felicja (504)
10	801	Skarbek hr. Felicja (736)
12	563, 864	Bosco - Bogdanowicz hr. Karol (503)
16	1200	Pfeifer Weber Władysł. (1342)
18	1199	Babel de Fronsberg Karol
20	40	Leski Franc. i tow (25)
22	1103	Rybakowska Lubosława
24	1104	Witrylak Janina i tow. (1024)
26	1102	Fux Emil i Jadwiga (1025)
28	1601	Tow Rygorozantów (2238)
28	46	Liptay Dr. Maksym i tow. (32)
30	1062	Freideles Betta (1086)
32	1075	Kalinowski Kazim i Eug. (1087)
34	1076	Fund. im Stroha (1088)
36	1061	Czigler Oskar i Mar (1085)
38	1060	Hroch Klotylda (1084)
—	46	Zjedn. Kolejowców Polskich (31) p. b.
—	46	Liptay Józef i tow. (1089) p. b.
—	46	Liptay Józef i tow. (1090) p. b.
—	—	Tow. Warszt Ręk. dla młodz. ż (2893) p. b.

TKACKA — Dz. III.

1	182	Gottes Marja (133)
2	183	Rosenberg Jak. i Gitla (134)
3	578	Kowalczuk Katarz. i tow (458)
4	759	Perlmutter Natan i tow. (693)
6	760	Wierzbowicz Feliks i tow (694)
8	761	Ziółkowska Wanda (695)
10	242	Irzyk Franc. i Felicja (186)
11	243	Harmatowski Michał (187)
11A	854	Gurewicz Dawid (989)
14	241	Irzyk Franc. i Felicja (185)
15	549	Grajewski Dr. Henryk (933)
16	544	Jaroslauer Chaja (798)
17	555	Kochanowski Jan (932)
21	721	Śliwińska Teresa i tow (625)
23	725	Zeiser Franc. i Józef
25	245	Igel Dawid i Maks (189)
28	238	Janzowa Stanisława (181)
29	246	Mokrzycki Antoni (190) p. b.
31	247	Boberowa Henryka (191)
36	706	Janz Rudolf i Stan. (183)
38	80	Heschel Dawid (678)
39	735	Toczyski Józef (618)
40	773	Salwer Fanl (598)
42	239	Wasiuczyńska Paulina (182)
44	237	Kaciuklewicz Andrz i Mar. (180)
46	249	Geisler Anna i Fenel (193)
48	250	Klüger Penl (194)
50	869	Elektorowicz Marja i Wikt. (803) p. b.
52	250	Klüger Pepl (194)
—	240	Frankowska Joanna (184) p. b.
—	244	Smieszkowa Stan i tow. (188)
	246	Mech. Tkalnia „Len“ (190)
	248	Toczyski Józef (192)
—	—	Sobczyński Józef (195)
—	—	Sobczyński Stanisław i tow. (196)
—	—	Leizer Franciszek (624)
—	—	Boberowa Henryka i Marjan (713)
—	—	Wasiuczyńska Paulina (781)
—	—	Salver Fanl (784)
—	—	Mokrzycki Antoni (799)
—	—	Cisowski Eng. i Ant. (802) p b.
—	—	Kowalczuk Jan i Katarz (822) p. b.
—	—	Rotter Michalina (880) p. b.
—	—	Stow. Sichron Harow reb Meschulern Sische“ (881)
—	—	Tychowska Rozalja i tow. (948)
—	—	Gelberg Anna i Oziasz (948)
—	—	Herbst Mechel i tow. (1033)
—	—	Kaciuklewicz Andrzej i tow. (1036) p. b.
—	—	Kaciuklewicz Andrzej i tow. (1141)
—	—	Pychowski Leon i tow. (1192)
—	—	Bożnica (1213)
—	—	Leibel Wilh i tow. (1214)
—	—	Löffler Oswald i tow. (1236)
—	—	Krogulaks Antonina (1245)
—	—	Waluszewska Marja (1247)

TOROSIEWICZA — Dz. I.

1	1168	Podwińska Antonina (981)
3	670	Laderberger ks. Emil (579)
4	829	Zawadzka Marja (705)
5	1300	Wojciechowski Michał (1226)
7	1232	Mazur Piotr i Aleks. (1228)
9	798	Bisanz Stanisł i tow. (525)
11	617	Bisanz Stanisł. i tow. (525)
13	901	Iwanowska Roz i tow. (762)
15	2133	Adler Meier Doula (2772)
18	616	Zawadzka Marja (523)
20	981	Krzywoszyński Jan i Wikt. (839)
23	1320	Krzywoszyńska Franciszka (1406)
24	1488	Fund. Ludw. i Izab. Godlewskich (1609)
25	615	Schirmer Józef i tow (522)
26	674	Ferenz Rozalja (583)
29	612	Rewucki Stanisław (520)
30	2721	Perler Marja i Witold (5090)
32	932	Choszczyńska Zofja i tow. (791)
34	675	Zawadzka Marja (585)
35	831	Berlstein Leop i Bronia (707)
36	677	Zawadzka Marja (586)
38	678	Schirmer Wilh. i Marja (587)
40	680	Ostrowski Wład i Wanda (589)
—	614	Kwiatkowska Zofja (521) p. b.
—	906	Jarosz Jan (767) p. b.
—	—	Noworyta Jan (876) p. b.
—	614	Dręglewicz Dr. Roman i Jan (948)
—	—	Pawlaczek Szczepan (1357) p. b.
—	—	Krzywoszyński Jan i Wikt. (1798)
—	—	Kędzierski Hieronim i Mar. (1830)
—	—	Rohatyn Jan i tow (2507) p. b.
—	—	Kwiatkowski Stanisław (2713) p. b.
—	—	Pinkerfel Julj. i Fryder. (2773) p. b.
—	—	Jarosz Jan (2775)
—	—	Rohatyn Felwel i Lea (3066)
—	—	Zawadzka Marja (3092)
—	—	Makowski Edward (3120) p. b.
—	—	Maslowski Bron i tow. (3177) p. b.
—	—	Krzyżanowski Kalikst (3196) p. b.
—	—	Gmina m. Lwowa (3776)
—	—	Friedman Joach. i Sala (3940)

—	—	Teodorowicz Aniela i Mar. (3963)
—	—	Schirmer Karolina (4032) p. b.
—	—	Schirmer Marja i Karol. (4033) p. b.
—	—	Landau Berta (4081)
—	—	Landau Berta (4082) p. b.
—	—	Pencakowska Zofja (4083)
—	616	Hawrysiewicz Tatj. i tow. (4188)
—	—	Jakubowski Dr. Karol i Zofja (4150)
—	—	Wojciechowska Konst. (4152)
—	—	Ladenberger ks. Emil (4187)
—	—	Kwiatkowski Stanisław (4208)
—	—	Zalewski Ludwik (4210)
—	—	Kwiatkowski Rudolf (4352)
—	—	Schirmer Karolina (4357)
—	—	Gmina m Lwowa (4353)
—	—	Bisanz Eust. i tow. (4354)
—	—	Kwiatkowski Rudolf (4356)
—	—	Nowosiadły Michał (4360)
—	—	Tennenbaum Brücke i tow. (4393)
—	—	Zwarycz Pelagja (4834)
—	—	Melnyk Julja (4852)
—	—	Grodecka Zofja (4853)
—	2546	Guder Bazyli (4861)
—	—	Wilkowa Władysława (4862)
—	—	Pinkelierd Henryka i Julj. (4866)
—	—	Of. Sp Mieszk. „Własny Dom“ (4868)
—	—	Gmina m. Lwowa (4869)
—	—	Iwanowski Jan (4870)
—	—	Pol Rudolf (4877)
—	—	Regucki SStanisław (4879)
—	—	Hołuj Antoni i Antonina (4883)
—	—	Ostaszewska Stefanja i tow (4884)
—	—	Krzyżanowski Kalikst (4485)
—	—	Szediwa Stanisława (4885)
—	—	Krzyżanowski Kalikst (4486)
—	—	I-sza Wyżw. Celolitu (4487)
—	—	Andraszek Franciszek (4507)
—	2651	Osmak Marja (4513)
—	—	Sp. Bud. Mieszk. „Kresowy Dom“ (4766)
—	—	Gmina m. Lwowa (4767)
—	—	Noworyta Bronisława (4899)
—	—	Bertelmus Józef i Emma (4831)
—	—	Puchalska Katarzyna (4832)
—	—	Dammowa Olga (4835)
—	—	Wiszniewska Luba i tow. (4891)
	2681	Mühlbauer Dr. Zygmunt (4922)
—	—	Dręglewicz Tadeusz i Jadw. (4923)
—	—	Knaus Konrad (4931)
	2636	Zakł. Ubezp. od Wypadków (4932)
	2634	Zakł Ubezp. od Wypadków (4933)
—	—	Stadler Jakób i Salomea (4938)
—	2663	Hlanda Karolina (4939)
—	—	Wolski Józef i Felicja (4940)
—	—	Zakł Ubezp. od Wypadków (4981)
—	—	Zakł Ubezp. od Wypadków (4982)
—	—	Zakl Ubezp. od Wypadków (4983)
—	—	Janiszewska Wanda (4990)
—	—	Łazorek Bogdan (5035)
—	—	Mokrzycki inż. Antoni (5052)
—	—	Mokrzycki inż. Anton (5053)
—	—	Welczerowa Klotylda (5050)
—	—	Derdacka Stefanja (5064)
—	—	Kwiatkowska Helena (5069)
—	—	Kwiatkowska Janina (5070)
—	—	Gmina m. Lwowa (5133)
—	—	Bocheńska Haliua i tow. (5131)
—	—	Regucka Joanna (5159)
—	—	Bisanz Stanisł. i tow (5164)
—	2882	Bojanowski Michał (5212)
—	—	Kowalowa Marja (5243)
—	—	Osmakowa Marja (535)
—	—	Of. Sp. Mieszk. „Własny Dom“ (5425)
—	—	Of. Sp. Mieszk. „Własny Dom“ (5426)
—	—	Of. Sp Mieszk. „Własny Dom“ (5427)
—	—	Of. Sp. Mieszk. „Własny Dom“ (5429)
—	—	Of. Sp. Mieszk. „Własny Dom“ (5431)
—	—	Krajewska Marja (5439)
—	—	Napiórkowska Eugenja (5440)
—	—	Arciszewski Władysł (5445)
—	—	Podlaszewska Eugenja i tow. (5456)
—	—	Trznadl Tadeusz i tow (5471)
—	—	Frey Jan i Zofja (5520)
—	—	Proskurnicka Olga (5525)
—	—	Bardasz Adam (5541)
—	—	Towarnicka Petronilla (5542)
—	—	Perschke Marja (5594)
—	—	Ancula Stefan i Jerzy (5595)
—	—	Nazarewicz Rom i Czesł. (5596)
—	—	Krämer Jan i tow. (5622)
—	—	Błażewski Heur. i Marja (5659)
—	—	Wowk Andrzej (5665)

TOROSIEWICZA BOCZNA — Dz. I

	2023	Lewicka Zuzanna (5143)
—	2025	Kaczkowski Sewer. i Stef. (3228)
—	—	Gmina m. Lwowa (3803)
—	2819	Spółdz. „Kresowy Dom“
—	2819	Spółdz. „Kres. Dom“ (4855)
—	2808	„ „ „ (5294)
—	2809	„ „ „ (5295)
—	2810	„ „ „ (5296)
—	2811	Spółdz „Kres. Dom“ (5297)
—	2812	„ „ „ (5298)
—	2813	„ „ „ (5299)
—	2814	„ „ „ (5300)
—	2815	„ „ „ (5301)
—	2816	„ „ „ (5302)
—	2817	„ „ „ (5303)
—	2818	„ „ „ (5304)
—	2820	„ „ „ (5305)
—	2821	„ „ „ (5306)
—	2822	„ „ „ (5307)
—	2823	„ „ „ (5308)
—	2824	„ „ „ (5309)
—	2825	„ „ „ (5310)
—	2827	„ „ „ (5315)

TOROWA — Dz. VII

5	2285	Simon Jan (537)
89	2222	Cmurowicz Adam (3096)
—	2006	Sumkowa Apolonja (2600) p. b.
—	3050	Demytczuk Mik i Anton. (2539)
—	2055	Szpond Wojc. i Kuneg (2298) p. b.

TRAUGUTTA — Dz II.

1	1721	Krebs Machlo i tow. (1259)
1A	1723	Eisenstein Berta i tow. (2391)
3	1411	Sołtys Tadeusz (1231)
4	1804	Nowakiewicz Franc. i Magd. (2480)
5	1238	Lizakowska Tekla (1161)
6	1894	Landes Herman i tow. (2479) p. b.
7	1591	Lichtmann Teof. i tow. (1246)
7A	1590	Karaman Helena (2217)
9	1589	Terkeltaub Mechel i Reg (1245)
9A	1588	Herzig Wilh. i Debora (1244
10	1735	Kneller Józef (2378)
11	1164	Bednarska Eustachja (1261)
12	1944	Hawling Jędrz. i Rozal. (2377)
15	1126	Orzechowski Marjan (1180)
17	1302	Stawecka Aniela i tow. (1292)
21	1568	Wasserstein Pessla i Mar (1291)
22	1845	Gajer Jan i tow. (2711)
23	1251	Henchen Jan i Katarz. (1290)
25	943	Kozińska Marja (970)
26	1898	Loesch Mieczysław (1667)
27	964	Krawiecka-Świgost Dr. Mar. (1050)
29	1051	Podgórski Józef i tow (1056)
31	1121	Sadlej Józef (1255)
33	1643	Nowicki Marjan i tow. (1647)
—	577	Bogiński Mich i Wiktor (518) p. b.
—	—	Królkiewicz Kazim. i tow (989)

—	—	Przybylski Jan I tow (1242) p. b.
—	—	Przybylski Jan I tow. (1247) p. b
—	—	Byk Dr. Emil (1349)
—	—	Sokołowska Emilja i tow. (1478)
—	—	Schleicher Szymon (1481) p. b.
—	—	Begliski Zbigniew i tow. (1621) p. b.
—	—	Gruszczyńska Marjanna (1623) p. b.
—	—	Królikiewicz Stan. i tow (2335) p. b.
—	—	Hawling Jędrzej i Rozal. (2561)
—	—	Tokarz Jan i Anna (3428)

TRYBUNALSKA — Dz. V.

1	56	Zipper Leon i tow. (40)
2	66	Wurm Stanisław (49)
3	337	Kirschner Gustaw (312)
4	64	Lövenheck Betty (48)
6	63	Körner Chaja (47)
8	62	Kintze Stefanja i tow. (46)
10	61	Kintze Stefanja I tow (45)
12	60	Bruch Józef i Estera (44)
14	59	Menkes Nettl (43)
16	58	Hermelin Józef i Sala (42)
18	40, 41	Lewicki Jakób i tow. (25)
—	—	Gmina m Lwowa (423)

TURECKA — Dz. I.

1	1716	Brückman br. Otton (2143)
2	1701	Alten Szymon (2130)
3	1784	Kauczyński Karol i tow (2144)
4	1510	Merwart Wacław (1752)

UBOCZ — Dz IV.

1	196	Kozaczewski Józ. i Mar.
1A	651	Markiewicz Emilja (574)
2	200	Niedzielski Antoni i tow. (170)
2A	1169	Szewczuk Mar i Bron (1728)
3	197	Żelazkiewicz Kornel i tow. (167)
4	199	Świat. Ławra Stud Ust (169)
5	198	Schuster Tadeusz (168)
—	—	Gmina m. Lwowa (1589)

UJEJSKIEGO KORNELA — Dz V.

4	1502	Weksler Antoni (1978)
6	1275	Łoś hr. Marja (1524)
8	1553	Königsberger Dora (2118)
8A	1552	Silberstein Róża I tow. (2117)
8B	1551	Cieńska Róża (2116)
10	1057	Bykowski Aleks i tow. (1057)
12	1058	Jełowicki ks Dr. Eust. (1060)
14	1101	Roch Justyna (1182)

UNJI BRZESKIEJ PL. — Dz VI

2	1376	Katz Dawid i Helena (1524)
3	1375	Nick Chuna i tow. (1523)
4	775	Martyniec Marja i tow (1371)
5	770	Christman Wilh. I Barb. (1370)
6	1209	Landesberg Antoni I tow. (1053)
7	1272	Weidhorn Anna (1240)
8	1495	Messer Berta i tow. (1806)
9	1496	Troczyńska Karolina (1805)
10	1718	Waldbaum Debora i tow (2067)

UNJI LUBELSKIEJ — Dz. IV.

1	711	Hötzl Adolf I Bettla (647)
2	666	Hausmann Abraham (505)
3	712	Trądówna Marja (646)
5	713	Konwent S.S Nazaretanek
7	715	Stow. Zakł. Wych „Najśw. Rodz“ (644)
9	573, 574	Stow. Zakł. Wych „Najśw. Rodz.“ (476)
11	715	„Wzaj. Pom. Ukr Naucz.“ (649)
11A	716	Klinghofer Gizela (648)
13	668	Puric Tekla (597)
17	667	Dujanowicz Bronisława (596)
19	235	Żdżoński Jan (624)
21	575	Hand Dr. Jakób I tow (477)
—	—	Gmina m. Lwowa (1612)

WAGILEWICZA — Dz. I

1	1442	Świerzyńska Jadwiga (610)
2	900	Ciszewski Józef i tow. (761)
3	1441	Lorenz Kazim. i Władysł. (1631)
4	377	Kulikowska Marta (1348)
5	1640	Fuchs Berta i tow (1637)
6	1292	Salat Dr. Józef I Eugenja (1323)
7	1641	Strzelbicka Natalja (1638)
8	1291	Schmann Ozjasz i tow. (1322)
9	1528	Reiss Charlotta (1639)
10	704	Hamin Osjasz I tow. (611)

WAGOWA — Dz. III

1	424, 425	Gmina m. Lwowa (377)
2	438	Katz Eirolm i tow. (387)
3	422	Gmina m Lwowa (375)
4	439	Tand Jakób I tow. (388)
5	419, 668	Polturak Markus I tow (375)
6	440	Schleicher Salom I tow. (389)
7	416, 417	Polturak Markus I tow. (371)
9	934	Lichtmann Jakób I tow (934)
13	1143	Stimpler Józef I tow (1288)
15	410, 413	Bund Laura I tow. (368)
—	—	Gmina m. Lwowa (2961)

WAŁOWA — Dz. V

1	361	Lewicki Jakób i Aleks. (334)
2	301	Stark Ludwik I tow. (292)
3	306	Lerski Mieczysław I tow. (294)
4	362	Adamiak Wanda (335)
5	303	Małop. Bank Kupiecki (293)
6	299	Bronarski Juljusz i tow (291)
8	268	Gmina m. Lwowa (290)
9	296	Gmina m. Lwowa (285)
10	297	Gmina m Lwowa (289)
11	291	Konnes Bronisława I tow. (283)
11A	289	Lewin Dr. Juljusz i Adolf (281)
12	376	Gmina m. Lwowa (346)
14	1079	Tow. im. Kaczkowskoho (995)
15	288	Fisch Pesia i tow. (280)
17	287	Rack Herman I Rachela (279)
19	352	Bardach Adela (326)
21	285	Stand Karol i tow. (277)
23	374	Leszczyńska Skarbek Marja (345)
25	284	Posament Julja (276)
27	283	Rudy Emanuel i Ernest (275)
29	370	Hölz Abr. I Betty (341)
31	371	Ulam Salomea (342)
—	—	Sp. Wyd. „Chwila“ (388)
—	—	Gmina m Lwowa (424)

WANDY — Dz II.

2	1823	Sterner Dr. Rudolf (2499)
4	1824	Eisenstein Aron I Tauba (2845)
6	2080	Ornarowski Nicefor (3273)
9	1930	Iiczyszyn Stan. i Józef (3188)
10	2080	Szydłowski Mich i Anna (3225)
12	2103	Rawer Lea (3230)
14	1348	Rawski Jerzy i tow. (1586)
—	2033	Chodowicki Sr. Bazyli (2914) p. b.

WARNEŃCZYKA — Dz. IV.

1	786	Tow Gimn. „Sokół“ (798)
2	917	Cwinarowicz Jan I Katarz (1100)
3	786	Tow. Gimn. „Sokół“ (798)
4	884	Jaremczyszyn Emilja (1079)
6	885	Maryniak Karol (1081)
12	920	Rudnicka Anna (1142)
14	1107	Rischkowa Irma (1749)
24	1092	Kołodziejowa Helena (1530)
32	1006	Gąsiorowska Marja (1292)

WARSZTATOWA — Dz II.

1	3620	Sedlaczek Franciszek (1136)
3	2312	Załuski Stanisław (1137)
4	1477	Roth Józef (1131)
5	2313	Kociński Marjan (146)
6	1680	Baranowska Stefanja i tow. (1130)
8	1438	Pendink Józef i tow. (1128)
10	1782	Stefanowski Mich. i Stef. (1126)
—	1106	Menkes Szymon i tow. (1017) p. b.
—	1620	Schuster Dymitr (1136) p.b.
—	—	Gogół Adam (1134) p. b.
—	—	Brandel Klotylda (1135) p. b.
—	—	Serafin Michał (1138) p. b.
—	—	Gdula Wanda i tow. (1140)
—	—	Gdulowa Kasylda (1141)
—	—	Bronikowski Józef i tow. (1142) p. b.
—	—	Serafin Michał (1154)
—	—	Pendiuk Józef (2136) p. b.

WĄSKA — Dz. IV.

—	—	Gmina m. Lwowa (1600)

WĄWOZOWA — Dz IV.

—	—	Gmina m. Lwowa (3777)

WEKSLARSKI PL. — Dz. V.

1	251	Stein Herm I Matylda (252)
2	258	Alter Juda i tow. (251)
3	343	Birnbaum Franc I tow. (318)
—	—	Gmina m. Lwowa (425)

WESOŁA — Dz. III

1	66	Tartyk Izrael (40)
2	64	Kowler Ryika i tow. (39)
3		Nass Chaim i tow. (49)
4	64	Kowler Ryika I tow. (39)
5	82	Kandler Abr. I tow (50)
6	104	Schlumer Sara (65)
7	83	Nass Eirolm I Regina (51)
—	—	Gmina m. Lwowa (1070)

WETERANÓW — Dz. II.

1	1801	Gruber Jacheta (2724)
2	1174	Tow. Dobr „Linas Haudek“ (1222)
1	1358	Liebman Lëa i Salomea (1683)
5	1181	Kummer Nechemie I tow. (1235)
6	1357	Liebman Leal Salomea (1517)
7	1230	Schames Ignacy I tow. (1359)
8	1182	Schleicher Necha (1309)
9	1229	Rosenstranch Frandla (1082)
10	1183	Tabak Adolf (1308)
13.15	472	Gmina m. Lwowa (1185)
—	—	Gmina m. Lwowa (2945)

WĘGLARZA — Dz. III

1	613	Blanstein Hersch (488)
2	587	Silberstein Zygmut (467)
3	87	Gmina Izraelicka (52)
4	591	Landau Lida i tow. (471)
—	—	Gmina m. Lwowa (1063)

WIATRAKOWA — Dz. IV.

1	299	Skrzyszewski Kaz i tow. (251)
2	300	Lipski Stan i Genowefa (252)
3	552	Gmina m. Lwowa (455)
5	525	Piepes . Poratyńska Zofja (434)
35	1070	Stern Natan i Emilja (1391)
36	1064	Younga Marja (1164)
40	1041	Pelczarska Cecylja (1328)
—	—	Kretowicz Wanda I tow. (1392) p. b.
—	—	Gmina m. Lwowa (1608)

WIERZBOWA — Dz. I.

8	2347	„Zakład Kredytowy“ (2424)
—	2698	Jakobi Marja I tow. (4171)
—	—	Czykowa Adela (3552) p. b.
—	2307	Czykowa Adela (3551)

WILCZKÓW — Dz III

1	195	Mokrzycki Ant i Bronisł. (1246)
2	161	Goldreich Dawid i Fanny (797)
4	196	Wittlin Ascher I tow. (147)
6	361	Kopystyński Jan i tow. (8
6	361	Kopystyński Jan I tow. (843)
-	--	Gmian m Lwowa (1076)

WIŚNIOWIECKICH — Dz VI.

1	2283	Baranowa Anna (3603)
2	1341	Schmallenberger Filip I tow. (1112)
6	2888	Szewczuk Marja (5514)
6A	2889	Sanecka Matylda (5272)
8	2613	Szczurkowska Eugenja (4252)
10	1321	Katytiak Iwan (1452)
11	976	Sasyk Stanisław (834)
12	964	Fränkel Abr. I tow. (822)
—	—	Gmina m Lwowa (3757)
—	—	Gmina m. Lwowa (3782)

WŁASNA STRZECHA — Dz I.

1	1745	„Własna Strzecha“ (1960)

WODNA — Dz. III.

1	1745	Zwerling Leib i tow. (1771)
2	1369	Sessler Dawid i Felga (1179)
3	1422	Horowitz Hersch I Est. (1770)
4	1393	Weintraub Gedalje i tow. (1498)
5	1415	Baum Dawid i tow. (1769)
6	471	Rubel Perla i tow (416)
7	1852	Kauf Jetta i Salo (839)
—	—	Gmina m. LLwowa (2950)

WOJCIECHA ŚW — Dz. IV.

1	1102	Edelman Szymon I Marja (1707)
2	850	Weinreb Fajga (1025)
3	18	Tow. Ubezp. „Dniestr“ (16)
4	39	Polak Marjan i tow. (37)
5	19	Tow. Ub. „Dniestr“ (17)
6	37	Sikorska Aleksandra (35)
7	20	Tow. Ub „Dniestr“ (18)
8	36	Znbicki Wład. I Helena (34)
9	214	Szostak Marja (19) p. b.
9	772	Szostak Anna (860)
10	613	Zubicka Krystyna (511)
11	773	Szostak Marja (861)
11	27	Fund. im M. I R. Zacharjasiewiczów (25)
11A	25	Fund. im. M. i R Zacharjasiewiczów (23)
12	774	Namysłowa Stanisława (819)
14	35	Olszewski Michał (33)
16	1029	Olszewska Julja (1229)
20	938	Wałęga Dr. St i Anna (1160)
22	998	Malicki Tomasz I Małg (1159)
24		Dwornicki Dr. Tadensz tow. (30).
26	31	Tow Bnrsy im. św. Wojciecha (29)
—	22	Krzanowska Marja i tow. (20)
—	26	Fund. im. M. i R. Zacharjasiewiczów (24)
—	28	Fund im. M. i R. Zacharjasiewiczów (26)
—	—	Szostak Anna i tow. (862)
—	—	Skarb Państwa (567) p. b.
—	—	Winnicka Marjanna (1151) p. b.
—	—	Dobrzyński Karol (1567)
—	—	Gmina m. Lwowa (1594)
—	—	Malczyńska Emilja (1860)
—	1268	Bić Aniela i Jan (1861)
—	—	Sadowski Piotr I Kazim. (1862)
—	—	Bizuk Bronisław I tow. (1863)
-	—	Steclak Partent i Józela (1734)
—	—	Zlif Dr. Zygmunt i tow. (1735)
	1255	Dutkiewicz Jan I Katarz. (1744)
—	—	Kobak Leontyna I tow. (1738)
—	—	Kobak Leontyna (1730)

— — Menkes Zalel i tow (1736)
— — Korpak Juljusz (1737)
— — Laniewska Michalina (2028)
— — Hołotowski Ludwik (2029)
— — Laniewska Irma (2027)

WÓJTOWSKA — Dz III.

4 1177 Stankiewicz Dr. Zdzisł. i Zof. (1439)
6 1178 Olszewski Ludwik (1919)
8 1179 Onyszkiewicz Zofja (1440)

WOLNOŚĆ — Dz. III.

1 1786 Faust Chaja (2320)
3 1831 Schwarzwald Debora (2321)
5 1832 Schwarzwald Debora (2322)
7 1833 Schwarzwald Debora (2323)
10 1849 Elsenberg Netti i tow. (2338)
12 1848 Schenk Broulst. i tow. (2335)
15 1851 Bielecki Wacław i tow. (2327)
16A 1843 Kornhaber Izak i Sara (2333)
17 1923 Ehrlich Leonora (3382)
— — Nadel Dawid i tow. (1773)
— — Nadel Dawid i tow. (1777)
— — Starck Salomon (1778)
— — Izr Zakł. Sier. im. Rosensteinów (2627) p. b.
— — Gmina m. Lwowa (2947)

WOŁYŃSKA — Dz. IX.

1 497 Wojtalewicz Janina (914)
2 815 Kaminker Zofja i tow. (1005)
3 509 Botwin Chandla (913)
4 543 Kaminker Zofja i tow. (950)
5 617 Witz Jakób (889)
6 335 Dziubaniuk Marja i tow. (273) p. b.
7 617 Witz Jakób (881)
8 335 Dziubaniuk Marja i tow. (273) p. b.
9 340 F-a „Ferrum" Sp. z o.o. (277)
10 861 Krysztalowicz Stef. i tow (1163)
11 855 Mausner Ador (1174)
23 610 Maczyńska Wilhelmina (953)
31 812 Melnyk Michał i tow (979)
33 811 Czysz Witla (980)
35 810 Kilanowicz Władysł. i tow. (959)
— — Gruszkowski Jan i Jan. (805)
— — Krzysztofowicz Jan i tow. (805) p. b.
— — Witz Jakób (893) p. b.
— — Czysz Witla (977) p. b.
— — Zohn Herman i Adela (978)
— — Heller Witte (986) p. b.
— — Fränkel Helena i tow. (1035) p. b.
— — Baumgarten Hania i tow. (1131)
— 1123 Hechter Henryk (1132)
— — Ubezpiecz Społeczne (1172)
— — Grult Juljusz i tow. (1173)
— — Pawełkiewicz Karol i Ledw. (1176)
— — Atlas Dawid (1177)
— — Ubezpieczalnia Społeczna (1180)
— — Tow. Wzaj Pom. Służby Miej. (1195)
— — Kaminker Mozes i Zofja (1212)
— — Menkes Zalel i tow. (1261)
— — Sach Manes (1284)
— — Piotrowska Władysława (1312)

WRONOWSKICH — Dz. V.

1 1048 Rösel Anna i Józefa (970)
2 26 Zakład Ubogich (24)
3 1182 Walicka Zofja i tow. (1052)
4 836 Lwowski Zakład Ubogich (711)
5 1220 Zirles Halina i tow (1164)
6 — Bialikiewicz Józef (2749) p. b.
6 — Bialikiewicz Józef (2080) p. b.
6 1626 Bendel Marjan (1312)
6A 1627 Fappaport Helena (2079)
6B 40 Rappaport Helena i tow. (28)
7 1271 Czołowska Sylwja (1254)
8 38 Bialikiewicz Józef (27)
9 24 Schuiberg Ernest. i tow. (1255)
10 37 Heller Etti i tow. (26)
11A 1270 Czerwiński Dr. Karol i tow. (23)
12 25 Dyr. Ubezp. Wzajemn w Warsz. (1256)
12 1855 Małecki Tomasz (2604)
14 2051 Makowicz Wład i Ludm. (2607)
15 1257 Kincir Marja (1261)
16 36 Richter Mayer i tow. (25)
16 2678 Lieberman Izak i tow. (4137)
17 894 Szewczuk Dr. Semen (755)
18 2350 Gr.-kat. Metropolja (4138)
20 2372 Klaszt. Uspuska Un Ław. St. Ust. (4139)
22 2559 Richter Maier i tow. (4140)
24 2351 Szeptycki hr Andrzej (4141)
— — Bialikiewicz Józef (5076)
— — Bialikiewicz Józef (5073)
— — Bialikiewicz Józef (5075)
— — Bialikiewicz Józef (5072)
— — Bialikiewicz Józef (5072)
— — Bialikiewicz Józef (5074)
— — Bialikiewicz Józef (5077)
— — Bialikiewicz Józef (5077)
— — Bialikiewicz Józef (5136)
— — Bialikiewicz Józef (5135)
— — Gmina m. Lwowa (3805)

WULECKA — Dz VI.

— 2319 Boczula Julja (3508)
— — Beckman Henryk (5091)
— — Beckman Henryk (5092)
— 2320 Boczula Elżbieta (3509)

DROGA WULECKA — Dz VI.

— — Witkowska Michalina (892)
— — Oborzyński Wikt i Józ. (2484)
— — Gmina m. Lwowa (3802)
— 2414 Pachołkowa Katarzyna (4099)
— — Cweń Jan i Marja (4288)
— — Czaczkowska Olga i tow.
— — Czrnuta Genia i Bartł. (4314)
— — Behm Jadwiga (4407)
— — Rzepka Jan (4408)
— — Karwecka Jnstyna (4409)
— — Padeczko Paulina (4410)
— — Konarska Michalina (4459)
— — Jaworski Kazimierz (4464)
— — Pichler Stan. i Helena (4465)
— — Jaworska Marja i tow. (4406)
— — Jaworska Katarzyna (4467)
— — Gmina m. Lwowa (4469)
— — Beckman Henryk (4494)
— — Jaworska Katarzyna (4513)
— — Książyk Bronisława (4514)
— — Wesołowska Stefanja (4515)
— 2530 Panas Karola (4636)
— — Nowicki Józef i Marja (4841)
— — Kamiński Józef (4857)
— — Tomaniowa Franciszka (4836)
— — Ottenbreit Stefanja (4837)
— — Bochonko Janina (4838)
— — Specht Jakób i Karol. (4943)
— — Bechthoff Karol i Matyl. (4944)
— — Szott Karolina i Rozalja (5270)
— — Tieger Dr Karol i tow. (5039)
— — Wasylkowski ks. Eljasz (5423)
— — Gwizdalska Katarzyna (5424)
— — Janiszewski Jan i Michał. (5430)
Zając Wojciech i Katarzyna (5495)
— — Gmina m. Lwowa (5592)
— — Spółdz Mieszk. Osiedle (5593)
— — Jarema Maksymil. i Tekla (5676)
— — Książyk Bronisław i tow. (5177)

BOCZNA DROGI WULECKIEJ — Dz. I

— 2752 Kukiełczak Helena (4722)
— 2724 Janusz Justyna (4287)
— 2650 Gmina m Lwowa (2964)

— — Cieślewicz Antoni i tow. (5110)
— — Mizlur Antoni (5111)
— — Mizlur Leon (5112)
— — Koncewicz Jan (5113)
— — Paczkowski Kazimierz (5114)
— — Tymniak Izydor (5115)
— — Tymniak Izydor (5115)
— — Czerkas Władysław i tow. (5493)
— — Paczkowski Kazimierz (5117)
— 2619 Winiarski Tytus i Hel. (4496)
— 2886 Drzewińska Apol. i tow. (4530)
— — Nosal Julja (5491)

BOCZNA DROGI WULECKIEJ — Dz. VI

— 2650 Rusowski Jan i Karol (4202)
— 2370 Mondrak Apolonja (4263)
6 2807 Sumara Tadeusz i tow. (186)
— 2845 Niewiadomski Jan i Anna (4538)
— 2723 Drwięg Aniela i Wojciech (4536)
— 2884 Baczmoński Ign. i Marja (4535)
— 2536 Hewko Gabrjel i Marja (2536)
2876 Bobilak Michał i Zofja (4553)
2861 Czapski Jan i Anna (4531)
2535 Wójcik Genowefa (4649)
2537 Kos Katarzyna (4683)
— 2543 Kogut Teodor (4673)
— 2597 Fijałkowski Stan. i Michał (4662)
— 2552 Weber Eugenja (4660)
— 2551 Bielokowa Marja (4650)
— 2540 Dubas Stanisława i tow.
— 2541 Fremd Ignacy i tow. (4647)
— 2544 Pawłowski Jakób i Marja (4646)
— 2532 Schneider Marja (4655)
— 2555 Sales Bernard (4644)
— 2533 Kruszowski Dr. Józef i Genowefa (4645)
2553 Tieger Salomea i tow. (4639)
— 2531 Szypka Anna (4640)
— 2529 Duszensko Wiktor i Stef (4641)
— 2534 Praczkowska Katarzyna (4671)
— 2542 Dziobkiewicz Kazimierz (4669)
2554 Drwota Franc. i Anna (4667)
2550 Ozarko Józef i Olga (4665)
2540 Jaworski Kazimierz (4663)
Bednarek Jan (5653)
Bamburowicz Karol (4626)
5 2342 Krasucka Kazimiera (4046)
2837 Torowska Józefa (4222)
Bamburowicz Franciszek (4223)
Bamburowicz Antoni (4224)
— — Łahoda Marja (4225)
— — Gmina m. Lwowa (3800)

WULKA — Dz I.

1 234 Pordes Ozjasz i Róża (215)
2 203 Klaszt. pod wezw. św Bazylego (181)
3 228, 233 Stroński Stefan i tow. (210)
4 204 Mitkowski Władysł. i tow. (182)
5 225 Gmina m Lwowa (207)
5 225 Gmina m. Lwowa (207)
5 2410 Skórnicki Józef (3369)
6 1734 Gottfried Antoni (2139)
6 3274 Heran Kazimierz (3414) p.b.
12 205 Litwinowicz Teodozja (183)
16 206 Kwiatkowski Jan i Marja (184)
16 1747 Worszczak Magdalena (1871)
20 1177 Malinowska Marja (1937)
21 227 Gmina m Lwowa (209)
23 1018 Łabowicz Katarzyna (905)
26 207 Torowska Katarzyna (187)
26A Telluk Katarzyna i tow. (2577)
26A Telluk Katarzyna i tow. (3105)
26A 2309 Telluk Jan i tow (2158)
27 223 Makarewicz Dr. Julian (204)
29 1516 Makarewicz Dr. Julian (1505)
29 2377 Adamska Janina i tow (2002)
31 910 Porębowicz Stefan (690)
32 208 Sajkiewicz Władysław i tow. (188)
33 1759 Sokół Jan (1942)
33 222 Grabski Dr. Stan. i tow. (203)
35 221 Grabski Dr. Stan i tow. (202)
41 1892 Łagocki Karol i Marja (2120)
42 2013 Młotek Anna (2903)
43 1746 Dissel Maria (2121)
44 1676 Skrzyszowska Anna (2206)
45 1741 Juszczak Jan i Marja (2122)
46 208 Wolska Marja (2208)
47 1739 Seneka Józef i Malwina (2123)
47A 2292 Grabski Dr. Stan. i tow (2770)
48 Torowski Franciszek (2214)
49 220 Dadej Józef i Janina (201)
50 209 Bamburowicz Marja i tow (189)
50A 2408 Olendarz Franc. i Marja (2501) p. b.
51 219 Paszkowski Józef i tow. (200)
54 210 Szpetman Franciszka i tow. (190)
55 217 Chryplewicz Leop. i tow. (198)
56 1459 Makowska Józefa i tow. (1573)
57 218 Jamrocki Antoni i tow. (199)
60 212 Dawydjak Anieta (192)
63 216 Marków Dr. Jerzy i tow. (197)
64 1537 Wojnarowicz Franciszek (895)
66 213 Łabowicz Rudolf (193)
67 215 Maksymowicz Rozalja (195)
68 1440 Czabanowski Jan (1587)
70 213 Łabanowicz Rudolf (193)
73 214 Kozłowski Kazim i Frka (194)
75 2209 Rucki Karol i Paulina (1080)
85 1666 Brandstätter Wilhelm (2087)
— 133 Gmina m. Lwowa (114)
— 166 Naworol Rozalja (147)
— 169 Burkhardt Michalina (150)
171 Dom Bank. Sokal i Lilien (152)
— 211 Czabanowski Wojc i tow. (191)
— 206 Kwiatkowski Jan i Marja (184)
— 206 Sawaryn Eufrozyna (185)
— 215 Michałowicz Janina i tow. (196)
— 228, 230, 233 Stroński Stefan i tow (210)
— — Kobylański Józef (277)
— — Szulistawski Bron. i Bron. (877)
— — Gmina m. Lwowa (878)
— — Rzuchowska Irena i tow. (899)
— — Kaplica fund. Bogdanow. i Łoziusk (900)
— Gmina m Lwowa (919)
— Sieradzki Tadeusz i tow (1089) p. b.
— Śliwińska Władysława (1426)
— — Kosiuska Aniela i tow. (1428) p. b.
— — Baczewski Dr. Stefan (1458) p. b.
— — Trusz Grzegorz i Julja (1648)
— — Borkowski Dunin hr. Piotr i tow. (1650)
— — Galic. Tow. Leśne (1655)
— — Koronowicz Józefa (1753)
— — Śliwińska Władysława (1820—1)
— — Śliwiński Bartłom. i tow (1824)
— Śliwińska Władysława (1825) p. b.
— 2655 Zakł. Ubezp. od Wypadk (1828)
— 2657 Potenowa Bronisława (1829)
— — F-ma „Własny Dom" (1830)
— — Krosińska Józefa (1831) p.b.
— — Meissner Karol (1832)
— — Śliwińska Władysława (1833) p. b.
— — Łabowicz Rudolf (1850)
Stroński Stefan i tow. (1884)
— Grabski dr Stan. i tow. (1900)
— — Dadej Józef i Janina (1901)
— — Czerwe Jędrzej i tow. (1982)

Sajkiewicz Władysław (2000)
Gmina m. Lwowa (2020)
Zakrzewski dr. Stan. i Syd. (2026)
Kałuski Adam i Janusz (2048)
Kałuski Adam i Janusz (2049)
Loden Aron (2107) 2003
Bamburowicz Marja (2205)
Majer Włodz. i Sabina (2207)
Rubinowski Ludwik i tow. (2209)
Mejor Helena (2210)
2805 Zachara Zofja i tow. (2211)
Dewińska Ludwika i tow. (2212)
Mejor Helena i tow (2213)
Torowski Franciszek (2214)
Chrypiewicz Tomasz i tow. (2231)
Grabowski Dr. Stanisław (2262)
Tomasik Dr. Seweryn (2276)
Zastryc Dr. Józef (2277)
Żityński Dr. Jan (2279)
Zastryc Dr. Józef (2278)
Kowalczewski Józef i Małg (2320)
Grabski Dr. Stanisław (2344)
Grabski Dr. Stanisław (2345)
Hubisz Antonina (2367)
Vogelfänger Ignacy i tow. (2372)
Hammer Berta i tow. (2674)
Saidan Andrzej i tow (2400)
Buczyński Władysł. i Kazim (2401)
Kozłowski Michał i Michał. (2402)
Cerkiew św. Jura (2421)
Kruszyński Stanisław i Jan. (2425)
Augustynek Józef (2427)
Tarnawski Stan. i Rozal
Sumara Marja i tow. (2472)
Semkowicz Aleksander (2485)
F-a. „Dom" (2514)
Zalewski Dr. Teofil i tow. (2550)
2034 Wolloch Nacham i Betty (2648)
2034 Boczula Jan (2647)
Sperber Zygmunt i tow. (2665)
Gr.-kat Cerkiew św. Jura (2658)
Hubisz Katarzyna (2692)
Dacko Roman i tow. (2693)
Socha Tadeusz i tow (2694)
Christman Anna (2704) 2212
Christman Anna (2705)
Szpetman Władysław (2709)
Rewucki Stanisław (2712)
Pachulska Helena (2717)
Leśniański Dr. Wacław i tow (2718)

Wojciechowski Michał i inow (2716) 3577
Drewnowska Marja (2741) 2040
Tumidajowicz Tom. i Julja (2751)
Rewucki Stanisław (2764)
Rewucki Stanisław (2781)
Berski Zygmunt i Teodoz (2786)
Rewucki Stanisław (2838)
Jurosz Olga i tow. (2840)
Krajewski Zygmunt (2862)
Grabowski Dr. Stanisław (2863)
Ślezak Andrzej (2875)
Lachowicz Barbara i tow. (2886)
Gradowski Antoni i Marja (2913)
Hryncyszyn Jan i Rozalja (2915)
Zagórska Leontyna (2918)
Sewerin Ludwik (2919)
Sales Bernard i tow (2928)
Schleyen Ernestyna (2962)
Joniak Michał. i tow. (2968)
Laden Aron i tow. (2969)
Szpetman Władysł. i Paul. (3032)
Turkowski Karol (3064)
Młotek Anna (3084)
Osuchowski Mieczysław (3103)
Bilyk Michał (3104)
Herman Eugenjusz i Stanisł. (3194)
Widuchowa Julja (3221)
Menkes Bernard (3222) 78 2412
Olszewska Stefanja 3223)
Bilyk Michał (3229)
Grabski Dr Stanisław i tow. (3249)
Matuszek Jan i Stanisł. (3227)
Osuchowski Mieczysław (3230)
Grabski Dr. Stanisław i tow. (3248)
Elsner Gustaw i Zofja (3256)
Olszewska Stefanja (3228)
Olszewska Stefanja (3329)
Kornella Janina (3361)
Kornella Janina (3362)
Bittner Ludwik i tow. (3363) 2906
Sawaryn Piotr i tow. (3364)
Skornicki Erazm (3365)
Konlak Józef (3368)
Sawaryn Piotr (3371)
Niechaj Kazim. i Bron. (3372)
Niechaj Kazim. i Bron. (3375)
Dubas Stanisława i tow (3374)
Moszyńska Marja i tow. (3375)
Moszyńska Marja i tow (3376)
Tarkowski Karol (3393)
Patroński Franc. i Anna (3415)

Szczurko Olga (3419)
Bieler Helena (3420)
Rumkowski Zenon (3421)
Głowa Semen i Julja (3465)
Boczula Jan (3468)
Baczes Dr Maurycy (3469)
Groch Leon (3511)
Sumara Tadeusz i tow. (3521)
Baczes Zofja i Laura (3524)
Sumara Tadeusz i Ant. (3536)
Petrowicz Jan (3553)
Torowska Katarzyna (3554)
Torowska Katarzyna (3557)
Gmina m Krakowa (3567)
Baczes Dr Joachim i tow. (3579)
Baczes Dr Joachim i tow. (3580)
Maksym Micał i Paulina (3592)
Pirożak Marja (3619)
Torowski Franciszek (3635)
Torowski Franciszek i tow. (3636)
Torowski Franciszek (3637)
Torowski Franciszek (3638)
Sawaryn Piotr i tow. (3666)
Gmina m. Lwowa (3672)
Kosińska Aniela (3673)
Jasińska Helena i Józ. (3949)
Ganz Filip (4016)
Stryjska Marja (4039)
Błoński Józef i Stefanja (4045)
Łahoda Marja (4047)
Zaruglewicz Audrz. i Jadw. (4115)
Leśkiewicz Jędrzej (4164)
Strzelecki Kazim i Magdal. (4203)
Martynowski Jan i Winc. (4295)
Pasternak Andrzej i Anna (4296)
Gmina m. Lwowa (4312)
Dąbrowicki Teodor i Marja (4320)
Hubisz N. (4330)
Łasieta Józef i tow. (4040)
Wiluszówna Elżbieta (4041)
Niechaj Kazim. i Bronisł. (4124)
Tomanek Dr Franciszek (4132)
Rzepka Salomea (4265)
Branicki Jan i Stefanja (4291)
Hubisz Ignacy (4323)
Sławoryn Efrozyna (4324)
Telepko Jan i Janina (4328)
Kulowicz Szczepan (4629)
Malinowski Piotr i Paul. (4332)
Sawaryn Efrozyna (4333)
Kobus Marcin i Justyna (4348)
Hamm Karolina (4363)
Staszkiewicz Karolina (4371)

Bednarski Władysław (4398)
Zablocki Paweł (4399)
2714 Ryls Emilja (4445)
Sajkiewicz Władysław (4450)
Gmina m. Lwowa (4455)
Jurczak Marja (4458)
Roganowski Jan i Anna (4478)
Gmina m. Lwowa (4474)
Gmina m. Lwowa (4495)
2684 Abrahamowicz Katarzyna (4516)
Nanass Julian (4518)
Gmina m. Lwowa (4748)
Gmina m. Lwowa (4749)
Gmina m. Lwowa (4750)
Gmina m. Lwowa (4751)
Gmina m Lwowa (4752)
Tarnowiecki Piotr (4817)
Landau Leon i tow. (4818)
Krzyżanowski Inż. Jan (4824)
Śliwińska Władysława (4825)
Śliwińska Władysława (4826)
Krzyżanowski Inż. Kalikst (4827)
Mciwnikowski Adam (4845)
Kurytko Józef (4864)
2744 Sabała Juljusz (4865)
2656 Zakład Ubezp. od Wypadków (4880)
Truch Julian (4984)
Baluch Maksymiljan (4989)
Ulam Michał (5016)
Gmina m. Lwowa (5020)
Telepko Janina (5044)
Paradowa Magdalena (5045)
Mitscha Marja (5067)
Gmina m. Lwowa (5071)
Łada Józef i tow. (5086)
Szpetman Wanda (5093)
Zachara Stanisław i Zofja (5095)
Zakład Ubezp. Prac. Umysł. (5099)
Zakład Ubezp. Prac. Umysł. (5100)
Tkaczuk Jan i Helena (5107)
Stojko Michał (5121)
Gmina m. Lwowa (5138)
Kumecki Władysł. i Anna (5140)
Dąbrowski Klemens (5241)
Hapkowa Tatjana (5141)
2728 Dec Karol (5142)
Aida inż. Wacław i tow. (5141)
Sawczyk Onufry (5153)
Tala Anna i tow. (5146)
Benroth Jan (5236)
Woszczak Ludwik (5237)
Tokarowska Zofja (5139)
Mizań Marja i Bronisław (5124)
Wilczek Lubor (5171)
Gmina m. Lwowa (5274)
Markowski Feliks i tow. (5179)
Zarzycki inż. Rodj. i Kat. (5208)
Zakł. Ubezp. Prac. Umysł (5271)
Labędziewski Władysław (5293)
Biernatowa Emilja (5322)
Patyńska Paulina (5323)
Szpetman Józef (5324)
Sikorska Józefa (5325)
Stempler Dr. Salo (5334)
Maksym Michał i Paulina (5336)
Drak Dr. Juljusz i Zofja (5341)
Sajkiewicz Marja (5349)
Szpetman Bronisława (5367)
Bania Zofja (5418)
Gmina m Lwowa (5477)
Wyszyński Dr. Otton (5478)
Rudy Daniel (5480)
Chryniewicz Julja (5522)
Medyńska Józefa (5523)
Stelko Dr Emil i Stanisł (5544)
Hołubowicz inż. Adam i Stef. (5547)
Węgrzyn Władysław i Katarz. (5569)
Liebich Antonina (5589)
Englowa Jadwiga (5617)
Kadzik Janina (5647)
Wesołowska Michalina (5656)
Wesołowska Michalina (5657)
Gmina m. Lwowa (5637)
Nydra Władysław i Marja (5663)
Iszczukiewicz Stanisław (5664)

WYBRANOWSKIEGO — Dz. III.

2 177 Resenstein Amalja i tow. (123)
3 42 Kober Eljasz (751)
4 688 Natansohn Józef (586)
5 52 Melsels Lea (752)
6 16 Pasternak Lea i tow (691)
9 767 Hoch Jenta (690)
11 766 Orłowska Franciszka (611)

WYSPIAŃSKIEGO — Dz. IV.

1 933 Barancewicz inż. Kazim. (1196)
3 934 Baruch Zeiler i tow. (1197)
5 1027 Schor Salom i Janina (1198)
6 932 Kurkiewicz Józefa (1203)
7 1016 Demianowska Aniela (1199)
7A 978 Smolnicka Helena (1200)
8 1138 Rewucka Joanna (1489)
9 979 Broeder Edmund (1201)
10 1075 Potochajło Dr. Jan (1195)
11 980 Opuchlak Janina i tow (1186)
11A 1028 Plasecka Marja (1185)
12 131 Kowszewicz Bohdan (107)
15 1047 Schneider Edmund i Marja (1184)
16 997 Abletaszek Józef i Salomea (1174)
18 1009 Nowicki Wilhelm (1173)
19 1031 Zaleski Witold (1182)
20 992 Czernik Włodzimierz i tow (1172)
21 981 Wichańska Lerma (1181)
22 991 Mann Emilja i tow. (1171)
23 982 Staruszkiewicz Dr. Frac. i tow. (1180)
24 890 Haisig Dr. Karol (1170)
25 983 Dobrowolski Henryk (1179)
26 989 Janowicz Antonina (1169)
28 988 Radłowska Irena (1168)
29 984 Zawojski Michał i Stef. (1177)
30 987 Oko Jan i Janina (1167)
31 985 Dzikowska Melanja (1176)
33 1077 Kretowicz Wanda i tow (1175)
34 986 Sowa Dr Franciszek (1165)

ZACHARJEWICZA — Dz. VI.

3 1497 Hennig Zofja i Stan (1924)
5 1496 Małachowski Zdzisław (1925)
7 1487 Nadachowska Helena i tow (1904)

ZACISZNA — Dz. II

1302 Sławecka Aniela i tow. (1292)
2 1563 Wasserstein Pesla i tow (1291)
4 1266 Jaremowicz Mikołaj (1534)
5 1267 Wolak Karol i Gustawa (1293)
6 723 Sokołowska Emilja i tow (1479)
8 724 Grossek Jadwiga (1480)

ZADWÓRZAŃSKA — Dz. VI.

1 964 Fränkel Abr. i tow. (822)
2 130 Hill Wiktorja i tow. (110)
2 1469 Klein Hanna (1093)
3 2670 Dolnalek Edward i Aniela (1460)
3 976 Sasyk Stanisław (834)
4 1470 Michalski Walerjan (1694)
5 129 Gmina m. Lwowa (109)
6 1403 Fauger Mijżesz i tow. (1526)
7 1206 Katz Aron i Frymeta (1067)
8 156 Sternach Gitla (1369)
9 84 Borkowska Henryka (64)
10 1309 Wolakow Gustawa (1320)
11 1385 Neuburg Sabina i tow (1538)
11A 1101 Kielbiński Ludwik (1066)
12 1282 Kostiuk Michał i Wilh. (1257)
14 1215 Kiczales Jaques i tow. (1159)
15 920 Kielbasiński Ludwik (780)
16 1122 Tow. im św. Stan. Kostki (111)
17 129 Kuźmińska Aniela (1334)

18 1918 Juiicg Leon (2099)
19 1867 Krajewski Wład i tow (2539)
20 1801 Ankraut Samuel i Sala (2368)
21 128 Pocher Maurycy i Sala (108)
22 2010 Drzewiński Jan (2714)
23 145 „Gazolina" S. A (1344)
24 1212 Sobotkowa Antonina (1105)
25 127 Brzozowski Jan i Hel. (107)
26 1123 Dobrzycki Karol (119)
27 1877 Wyszkowski Władysław (2341)
28 1124 Fedyn Adam i tow. (120)
29 1752 Balicka Gizela i tow. (2343)
30 1570 Wierdak Dr Szymon i Stef. (1911)
31 125 Bujak Jan i Franciszek (105)
32 1571 Moszyński Erazm i Albina (1932)
34 1578 Smulikowski Dr Tadeusz (1938)
35 1256 Umański Mieczysław (1241)
37 123 Maślanka Marcin (103)
38 1840 Beer Marja (2332)
39 2278 Skarb Państwa (2643)
40 1766 Schirmer, Stanisław (2333)
44 1697 Stach Paulina (2296)
46 345 Lenert Michał (1867)
48 359 Robrowska Józefa (2014)
49 2486 Dobrowolska Natalja (4300)
54 1603 Domiczek Karol i Amalja (2072)
56 1509 Domiczek Karol i Amalja (1777)
57 1673 Medwecki Łukasz (1945)
58 1606 Kozakiewicz Stanisław i Jadw. (1504)
59 335 Szyikowski Dr. Leopold i Olga (1908)
63 1548 Wieczorkowska Wiktorja (1898)
64 1695 Posselt Karolina (2215)
66 2261 F-a. „Wytwórnia" (3519)
67 1536 Szpondrowski Maksymiljan (1892)
68 1743 Pawłowska Marja (2088)
69 2553 Kolandyk Eugenja (4491)
70 1491 Gmina m Lwowa (1775)
71 1652 Żelechowski Zygmunt i tow. (1887)
72 2022 Bujak Dr Franciszek (1138)
73 1653 Bunzlowa Sabina (1888)
74 1765 Nowak Zofja i tow (2294)
75 1691 Negrusz Apolin. i tow. (1886)
76 1594 Drozdowicz Stanisł. i tow. (2053)
77 157 „Ridna Szk. Ukr. Pedagog. Tow." (153)
78 1599 Skrzypek Leon (2054)
79 157 „Ridna Szk. Ukr. Pedagog. Tow." (135)
80 1999 Kuchar Mieczysław i tow (2055)
81 499 Katz Cyla i tow. (881)
82 1563 Niezgoda Józef i Józefa (1940)
83 1609 Tyll Matylda i tow (1710)
84 1656 Bortli Julja (2089)
85 1539 Łaskowska Marja (1709)
86 1657 Bogusz Włodzim. i Janina (2135)
87 1881 Dydek Ignacy (1717)
89 1615 Fedasz Rozalja i tow. (2114)
90 1523 Scheininger Sender i Sab. (1715)
91 1519 Küttler Emilja (1718)
93 1518 Küttler Emilja i Marja (1720)
94 1616 Kucharska Apolonja i tow. (1714)
95 1581 Jacysyn Zofja (1726)
96 1617 Zięcina Alojzy (1713)
99 1915 Hermann Franc. i Eugenja (1796)
100 1554 Küttler Feliks i Marja (1711)
101 1654 Gawlikowska Helena i Agniesz (1760)
102 1543 Wołyniec Zenon i tow. (1725)
104 1512 Stocki Michał i Ewa (1724)
105 1767 Szebec Marja i Michał (2415)
106 1586 Knzyk Szymon (1723)
109 1511 Pauluchów Walenty (1722)
110 1613 Świrski Paweł (1721)
– 190, 191 Fund. dla Bud. Bursy Dzieci Prac. Kol (169)
— 130 Tow. im św Stanisława Kostki (052)
— — Schwarz Dr. Ignacy i tow (1336)
— — Pryconi Piotr i Karolina (1673)
— — Kaczyńska Zofja (2021)
— — Brzozowski Jan i Helena (2340)
— — Brzozowski Jan i Helena (2366)
— Szebecówna Marja i Michał (2371)
— — Nestarowski Ant. i Wilhelm. (2630)
— — Bujak Jan (2637)
— — Osiński Marjan i Zofja (2923)
— — Klimowicz Seweryna (2924)
— — Skałkowska Czesława (2925)
— — Skałkowska Czesława (2926)
— Gmina m. Lwowa (3896)
— Szpandrowska Marja (4492)
— — Żelechowska Janina (5532)

ZAKĄTNA — Dz. III.

1 91 Gmina m. Lwowa (55)
2 89 Finkler Dr. Marek i tow (53)
3 92, 93 Silberstein Simche (56)
5 150 Salzberg Mirla (819)
7 87 Gmina izraelicka (52)
89 Nadel Dr. Maks i tow. (53)

ZAMARTYNOWSKA — Dz VIII.

1 154 Kirszenblüth Chaim i tow (112)
2 212 Katz Debora (158)
3 155 Schönbach Sala (58)
4 213 Pops Sima (159)
5 156 Jahr Freide (113)
6 214 Korn Schulim i tow (160)
7 157 Skarb Wojskowy (114)
8 215 Fisch Szymon (161)
9 158 Skarb Wojskowy (115)
9A 787 Gmina m. Lwowa (806)
10 216 Fell Aniela i Sara (162)
11 803 Reh Klara i tow. (928)
11A 809 Katz Chaja (939)
12 775 Spott Adela i tow. (748)
13 605 Blankenhamer Joel i tow. (483)
14 217 Klugmann Frania i Elza (163)
15 796 Lfeblich Józef i tow. (941)
16 664 Zipper Dr. Herman i Dawid (534)
17 175 Gerstmann Perla (126)
18 659 Schranz Rózia i Sara (529)
19 779 Keller Nisia i tow. (776)
20 630 Diengott Sabina (502)
21 794 Grünner Antschel i Lifscha (912)
22 625 Azderbasch Ozjasz (497)
23 793 Rappaport Simche (929)
24 17 Fein Schulim i tow (717)
25 176 Lempertowa Susa (127)
26 18 Stadler Szymon i tow. (592)
28 221 Lwów Róża (168)
29 177 Rosenstein Amalja i tow. (128)
30 660 Margulies Jetti i tow. (530)
31 678 Szumski Emil (548)
32 661 Schahn Saft (531)
33 650 Keller Ozjasz i Anna (520)
34 211 Baraneńko Schulim (156)
35 178 Pordes Maria (129)
35 667 Gutwirth Józef i Adela (537)
38 670 Klahr Jetti (540)
41 179 Brylliński Michał (130)
42 210 Wittlin Baruch i tow (155)
43 671 Toczyska Maria i tow. (541)
45 657 Scheps Dr Maurycy (527)
46 589 Leibel Wilhelm i tow (469)
46 672 Tow Mleiskie Ochr. Chrześc." (542)
47 818 Wieselberg Nusia (884)
48 202 Gmina m. Lwowa (153)
49 817 Gans Taube i Salomon (885)
50 186 Peczenik Berl i tow. (137)
51 180 Blumenfeld Adela i tow. (131)
52 621 Liebling Natan i Wilh (495)
53 856 F-a „Oikos" Zw. Zakł Przem. i Bud. (731)
54 185 Kwartner Jonas i Sala (136)
56 184 Herz Izak i Fradla (135)
58 183 Rosenberg Jakób i Gitla (134)
60 182 Gottes Marja (133)
62 181 Leibel Wilhelm i tow. (132)
62 181 Jodłowska Marja (882) p. b
62 589 Jodłowska Marja (583)
– 236 Gmina m Lwowa (796)
– 827 Schwalb Aron i Anna (1001) p. b
– 639 Pordes Salomea i tow. (750) p. b.

— — Kalb Kalman i Betti (777) p. b.
— — Herzig Markus i Henr. (845) p. b.
— — Gmina m. Lwowa (1021)
— — Pordes Amalja (1148)
— — Ehrlich Antonina (1154)
— — Pordes Charlotta (1155)
— — „ Amalja (1219)
— — „ Marja (1220)
— — „ „ (1221)
— — „ „ (1222)
— — „ „ (1223)
— — „ „ (1224)
— — Toczyska Marja i tow. (1297)

ZAMKNIĘTA — Dz. II.

1 228 Tow Żyd. Szkoły Średn. (199)
2 234 Friedrich Chaim i tow (205)
3 230 Rosenblatt Rubin i Sala (201)
4 559 Frischmann Anna i tow. (1489)
5 231 Miklaszewska Marja i tow. (202)
6. 8 2306 Gmina m. Lwowa (3639)
7 1116 Łepski Teodozy i tow (1118)
9 835 Better Józef i Mina (919)
13 855 Düll Emilja i tow. (789)
— — Stow. Ręk. ((Skała" (1677)
— — Schenk Marja (1880) p. b.
— — Gmina m. Lwowa (2962)

ZAMKOWA — Dz. III.

1 627 Baluk Jan i Marja (499)
2 464 Szkirpan Dr. Natal i tow. (374)
2A 785 Kirschenbaum Amalja (818)
3 465 Taubes Feiga (375)
4 463 Tomczuk Zofja (373)
5 457 Verschlusser Jakób i tow. (369)
6 461 Leśniakowski Stanisł. (372)
6A 870 Mutka Albina (1156)
7 455 Hartel Marja i tow. (367)
8 459 Michalewski Mikołaj (371)
9 449 Powrożny Jakób i Marja (363)
10 458 Barach Cyli i Izak (370)
10A 440 Pliszewska Tekla i tow. (846)
11 629 Zadorożny Grzeg. i tow. (501)
12 366 Gmina m Lwowa (293) p. b.
13 651 Wiwlowa Diana i tow. (521)
14 365 Gmina m. Lwowa (292)
15 386, 387 Krasiński Edmund (310)
15 582 Tyślewicz Ferd. i tow. (462)
19 631 Koop. Banku „Dniester" (503)
21 632 Lang Artur (504)
21A. B 872 Michori Jan i tow. (1204)
23 370 Zakł. Ubezp. Rob. od wypadk. (297)
23B 369 Tieger Dr. Bronisław (296)
25 572 Gmina m. Lwowa (453)
31 835 Zakł. „Solway" w Polsce (955)
— 359 Zgr. SS Felicjanek (288)
— 364 Stroynowska Mar. i tow. (291) p. b.
— — Gmina m. Lwowa (1069)
— — Gańczakowski Zdzisław (1143)
— — Różańska Zofja i tow. (1147)
— — Jonas Mina (1149)
— — Willner Filip (1150)
— — Gańczakowski Zdzisł i tow. (1186)
— — Samolij Katarzyna (1205)
— — Brann Leon i Julja (1206)
— — Senycia Janina (1207)
— — Chodorowicz Gabrjela (1209)
— — Zimon Stanisław (1211)
— — Dewischek Michał (1215)
— — Tieger Dr Bronisław (1235)
— — Kloc Rozalja (1239)
— — Golecka Walerja i Józef (1240)
— — Pszonik Konstanty (1241)
— — Mazepa Stef. i Julja (1242)
— — Knik Anna (1243)
— — Szpyrka Pelagja i tow. (1244)
— — Kucharski Michał i Joan. (1253)
— — Chodorowiz Mar. i tow. (1255)

ZAMKOWEJ BOCZNA — Dz. III

— 878 Dubas Piotr i tow. (1210)

ZAMOJSKIEGO — Dz. I.

1 1060 Presser Dr. Józef i Mina (961)
2 1162 Rybak Damian i Ludw. (944)
3 1082 Muszyńska Zofja (978)
4 1169 Fedorowicz Malwina (984)
5 1061 Zadorożny Andrz. i Bron. (986)
6 1062 Szturm Karol (972)
7 1080 Scheuring Herman i tow (985)
8 1167 Kahane Dr. Abraham (973)
9 426 Hilarowicz Dr Wanda (950)
10 1057 Jagid Dawid i tow. (960)
11 1045 Przestrzelska Mar. i tow. (916)
12 1165 Lempert Berta (946)
13 1166 Osternowa Helena (962)
14 1039 Ryszczewska Jadwiga (915)
15 1166 Osternowa Helena (962)
16 1164 Szedlwy Aniela i tow. (947)
18 1081 Leibel Bernard i Róża (1030)
20 1158 Pawlikowska Marja (926)

ZAŚCIANEK — Dz. I

1 613 Fafara Marja (1354)
2 561, 562 Ringel Fanny i tow. (485)
2 2754 Waldman Dr. Albert (5169)
7 570 Czudowska Stan. i tow (1373) p. b.
11A 2026 Dobrzański Tad i Janina
12 1864 Dybowska Helena (2519)
14 1826 Bałaban Marja (2518)
15 1887 Zaleska Marta i Kazim. (2532)
17 1992 Samobis Adam (2516)

ZBARAŻKA — Dz. VI.

1 2010 Drzewiński Jan (2714)
2 1839 Franz Antoni i Marja (2569)
3 1861 Książkiewicz inż. Kaz. i tow. (1557)
4 2006 Haberska Eligja (2522)
5 2012 Spät Emil i Berta (2776)
6 2169 Dobrowolska Julja i tow. (3093)
7 2168 Kristianpoller Sal i tow. (2861)
9 2146 Benesz Michalina (2238)
10 1388 Dobrowolska Julja i tow. (1409)

ZBOROWSKICH — Dz. III

1 322 Gmina m. Lwowa (261)
2 689 Menker Józef (587)
3 323 Gmina m Lwowa (262)
3 860 Gmina m. Lwowa (1292)
3A 845 Rega Andrzej i Adela (1169)
4 839 Krystal Amalja i tow. (1025)
5 685 Gmina m. Lwowa (555)
6 633 Waldbaum Klara (958)
7 567 Stark Adolf (449)
8 599 Tow. Kol i Ochr. Żydowsk. (921)
9 567 Stark Adolf (449)
10 558 Huzarewicz Stanisław (922)
11 324 Stark Rudolf (263)
11A 327 Romanowska Marjanna i tow. (264)
12 421 Matis Zygmunt i Wikt (850)
14 681 Baczyński Marj. i Józef (551)
15 694 Klo cKazimierz i tow. (595)
16 320 Zdonia Stanisław (259)
17 329 Gmina m Lwowa (266) p.b
18 319 Kremer Jan (258)
19 331 Baczyński Stefan i Marja (268)
20 318 Gmina m. Lwowa (257)
22 316 Rozumkiewicz Julja (256)
24 315 Berke Józefa (255)
26 808 Kazimirowicz Adolf i tow. (879)
28 314 Kazimirowicz Franc (254)
30 311 Brolik Bolesł. i tow. (251)
32 310 Miastkiewicz Jan (250)
34 312 Halbkram Ida i tow. (252)
36 313 Ehrlich Tanbe (253)
40 645 Waldman Manla i Szeindla (515)
44 309 Comlé Jan (249)

48	429	Kapuściński Piotr i Elżb. (858)
50	330	Gross Mendel i Zofja (267)
-	328	Gmina m. Lwowa (265)
—	—	Janicka Marja (1322)

ZA ZBROJOWNIA — Dz V.

1	254	Bożnica (245)
2	253	Skarb Wojskowy (244)
3	333	Gmina Wyzn. Izrael. (308)
5	251	Fisch Aron i tow. (242)
7	252	Fund. Szpitala Izrael (243)
9	199	Tow. Wzaj Ub. „Dnister" (173)
—	—	Gmina m. Lwowa (427)

ZDROWIE — Dz VI.

1	1914	Mięsowicz Dr. Marjan (2696)
2	1941	Minakowa Eugenja (2745)
3	823	Schalnbach Klara (2755)
4	1942	Kaczorowska Walerja (2775)
5	2017	Zirler Dr. Izyd. i tow. (2816)
6	1965	Goiryk Henr. i Janina (2829)
7	742	Tow. Agr.-Techn. „Pracia" (645)
8	1976	Szydłowska Mar. i tow. (2872)
9	1607	Tow. Agr.-Techn. „Pracia" (2047)
10	1977	Podleska Playdy Marja (2873)
11	1913	Wolf Dr Alfred (2535)
11	2203	Kornberg Wiktor (2874)
12	2204	Kornberg Wiktor (2830)
15	1912	Chigerowa Sabina (2726)

ZIELONA — Dz. I.

1	713	Habermann Józef i Berta (618)
2	468	Häcker Mojż. i Etla (416)
3	1086	Schauder Róża i tow. (1039)
4	469	Häcker Mojżesz i Etla (417)
5	712	Makarewicz Dr. Jul. i tow (617)
5A	1452	Makarewicz Dr. Jul. i tow (1679)
6	470	Macklewicz Julja (418)
7	711	Vogelgänger Ign i Róża (616)
8	835	Gmina m. Lwowa (710)
9	1274	Gmina Wyznaniowa Ewang (1264)
10	595	Gmina m. Lwowa (506)
11	774	Meller Teresa (667)
11	710	Gmina Wyznaniowa Ewang. (615)
12	596	Gmina m. Lwowa (506)
13	1275	Gmina Wyznaniowa Ewang. (1265)
14	916	Gmina m Lwowa (776)
15	1063	Ringel Benjamin (1000)
16	597	Kogan Marjem (507)
17	2271	Löwenheck Jakób i Betti (3169)
18	598	Andraszek Franciszek (508)
20	599	Weksler Józef (509)
22	600, 602	Strzałkowski Stanisł. (510)
25	1158	Pawlikowska Marja (926)
27	1166	Osternowa Helena (962)
29	1678	Łodzińska Michalina (2266)
30	759	Pruszkowski Kazim. i tow. (659)
31	1679	Brann Marja (2228)
32	1968	Konopacki Stan. i Eleon (2735)
33	706	Kruszewska Bronisława (612)
34	1981	Tanbe Antonina (2683)
35	1390	Gizelt Joanna (1487)
36	605	Krause Emma (513)
37	704	Hamm Oziasz i tow (611)
38	606	Krause Emma (514)
39	1528	Reiss Charlotta (1639)
40	1194	Körner Michał i tow. (1147)
41	1529	Zaleska Wanda (1641)
41	696	Bank Sinte i tow. (606)
42	1195	Stenzel Elżbieta (1148)
43	700	Dziubczyński Dr. Franc. (609)
44	1196	Święsowa Stefanja (1149)
45	1337	Chaner Leonard (1425)
46	607	Markus Hena i tow. (515)
47	698	Knoll Maks (607)
48	904	Groo Karol i tow. (765)
49	1301	Knoll Waks (1361)
50	985	Kajetanowicz-Osadca Kajetan i tow. (843)
51	1804	Klutzl Jan (2313)
52	2172	Allwell Herman i Berta (3078)
54	2171	Schneebaum Zofja i tow. (3178)
55	694	Gaczoła Stan. i Helena (604)
57	693	Procko Józef i Stanisł. (603)
58	1457	Riugel Benjamin (1623)
59	691	Kraj Związ. Przem. T. A (601)
60	1635	Känfer Karol i tow. (2141)
61	690	Schuhart Michał (600)
62	609	Gmina m. Lwowa (517)
63	689	Orzechowski Tadeusz i Marja (589)
63	684	Brattel Henryk i tow. (1964) p. b.
65	688	Zaleski Stan. i tow. (598)
67	687	Uznański Tad i Rozalja (596)
69	686	Gmina m. Lwowa (595)
70	1345	Gmina m Lwowa (1462)
71	685	Bohosiewicz Bohdan (594)
72	1346	Wahl Dr. Mojżesz (1463)
73	1093	De Let Józef i tow. (1045)
74	1192	Gmina m Lwowa (1092)
77	682	Finkel Fryder. i tow. (591)
80	2042	Riemer Laura (3176)
81	831	Berisiein Leop. i Bronia (707)
82	2221	Iwanowicz Jan (3487)
83	1165	Laskowski Leopold i tow (949)
87	2599	Hołubowska Jadwiga (4479)
88	2120	Löwi Julja i tow. (2960)
90	2121	Bojanowski Włodz. i Anast. (2967)
92	2030	Baran Reisla i tow. (3016)
93	614	Kwiatkowska Zofja (521)
95	1834	Rullnowicz Dr. Elżbieta (2364)
99	2268	Gmina m. Lwowa (3023)
104	1998	Gmina m Lwowa (1816)
105	2739	Świetlik Alfred (5214)
105	632, 650, 773	Sp. Ter. Wolak Ant. i tow. (546)
116	2706	Zagórska Józefa (4477)
—	591	Szanto Imre i tow (500)
—	591	Łubieńska hr. Marja (501) p. b.
—	604	Pron Paweł (512)
—	611	Gmina m. Lwowa (519).
—	610	Gmina m. Lwowa (518).
—	950	Gmina m. Lwowa (898).
—	—	Gmina m. Lwowa (913).
—	—	Gmina m. Lwowa (1170) p. b.
—	1344	Gmina m. Lwowa (1461).
—	—	Sp. Terenowa z o. o. (1625) p. b.
—	—	Gmina m. Lwowa (1853).
—	—	Gmina m. Lwowa (1868) i t. d.
—	—	Przyjemski Dr. Adam (1929) p. b.
—	—	Tow. Bud. Dom. dla Urzędników (1921) p. b.
—	—	Mielanik Jan i Michalina (2271) p. b.
—	—	Proń Paweł (2471) p. b.
—	—	Biernacki Konst. i Helena (2738) p. b.
—	—	Biernacka Natalja (2739) p. b.
—	—	Gąsiorowski Kaz. i Teod. (2750) p. b.
—	2622	Hopfinger Dr. Maks. i Olga (2803).
—	—	Gottfried Dr. Jan (2804).
—	—	Gmina m. Lwowa (2805).
—	—	Tow. Bud. Dom. dla Urzędników (2807) p. b.
—	—	Spółka Terenowa (2823).
—	—	Stow. Brac. Dobrej Śmierci (2827) p. b.
—	—	Hammer Samuel (2854) p.b.
—	—	Lachowska Klementyna (2888) p. b.
—	—	Mańkowska Leonja (2889) p. b.
—	2624	Stauferowa Augusta (2975).
—	—	Zalewski Władysław (2977).
—	—	Fulińska Stefanja (2979) p. b.
—	—	Pawłowski Stanisł. i tow. (3076).
—	2023	Bajewski Zygmunt (3081) p. b.
—	—	Linscheid Teodora i tow. (3096).
—	—	Almold Dr. Wincenty (3123) p. b.
—	—	Szaszkiewicz Włodzimierz (3137).
—	—	I. Wytw. Celolitu (3157)
—	—	Bank Gospod. Krajowego (3162) p. b.
—	—	Zieliński Tomasz i Katarz (3164) p. b.
—	—	Löwenheck Betta (3165) p. b.

—	—	Löwenheck Betta (3166) p. b.
—	—	Löwenheck Betta (3167) p. b.
—	—	Barth Adolf i tow. (3170).
—	—	Schnitzer Regina i tow. (3171).
—	—	Löwenheck Betty i tow. (3172) p. b.
—	—	F-a. „Karpalit" (3183) p. b
—	—	Vambëry Emil (3217) p. b.
—	—	Dobrowolska Stan. i Michał. (3250) p. b.
—	—	Goldberg Laura (3266) p. b
—	—	Taube Dawid i Elkune (3267) p. b.
—	—	Szeptycki hr. Leon (3275) p. b.
—	—	Gayczak Stefanja (3278) p. b.
—	—	Brunarska Bronisława (3279) p. b.
—	—	Rawicki Tadeusz (3282).
—	—	Alwell inż. Leon (3283).
—	—	Lindscheld Teodora i tow. (3284).
—	—	Żmudzińska Janina (3285).
—	—	Keith Willred Durcham i Kat. (3287) p. b.
—	—	Serbeński Dr. Walerjan (3296) p. b.
—	—	Krasulska Anna i Eug. (3297) p. b.
—	—	Gmina m. Lwowa (3323).
—	—	Menker Regina (3326) p. b.
—	—	Klimowicz Felicja i tow. (3338).
—	—	Schweitzer Karol i tow. (3537).
—	—	Krause Emma (3401) p. b.
—	—	Arnold Dr Wincenty i tow. (3402) p. b.
—	—	Arnold Jadwiga i tow. (3403).
—	—	Szymańska Marja (3503) p. b.
—	—	Hajduczek Anna (3531) p.b.
—	—	Czarnek Janina (3532) p.b
—	—	Marynowska Józefa (3534) p. b.
—	—	Czikowska Aniela (3535) p. b.
—	—	Klimowicz Felicja i tow. (3536) p. b.
—	—	Klimowicz Felicja i tow. (3539).
—	—	Klimowicz Marja i tow. (3540) p. b.
—	—	Klimowicz Marja (3541).
—	—	Klimowicz Marja (3542).
—	—	Klubnik Katarzyna (3543) p. b.
—	—	Szesura Antoni (3544).
—	—	Crarataa Barbara (3545)
—	—	Finkel Fryderyka i tow. (3547) p. b.
—	—	Gärtner Małgorzata (3570) p. b.
—	—	Gärtner Małgorzata (3571) p. b.
—	—	Tow. Bud. Domów dla Urzędn. (3623) p. b.
—	—	Kustanowicz Michał i tow. (3591).
—	—	Gyalokay Władysław i Anna (3616) p. b.
—	—	Reichert Karolina (3624) p b.
—	—	Gotried Dr. Jan (3626).
—	—	Arnold Jadwiga i tow (3627).
—	—	Gotfried Dr. Jan (3628) p.b.
—	—	Adamowa Klara (3643).
—	—	Strzałkowska Zofja (3645).
—	—	Lewakowski Zygmunt (3645).
—	—	Arnold Jadwiga i tow. (3680).
—	—	Kudelka Dr. Tadeusz i Marja (4018).
—	—	Kapłoński Aleksander (4029).
—	—	Dąbrowska Marja (4035).
—	—	Dąbrowska Marja (4036).
—	—	Spółka Terenowa (4074).
—	—	Tołoczko Marja i Zbigu. (4278).
—	—	Landau Berta (4080).
—	—	Gottfried Dr. Jan (4085).
—	—	Kndelkowa Marja (4096).
—	—	Iwanwicz Jan (4251).
—	—	Dzieślewska Jadwiga i tow. (4268).
—	—	Spółka Terenowa (4268).
—	—	Tołoczko Marja i tow. (4269).
—	—	Sawicka Bronisława (4270).
—	—	Dzieślewska Jadwiga i tow (4271).
—	—	Spółka Terenowa (4277).
—	—	Landau Berta (4078)
—	—	Landau Berta (4079)
—	—	Dzieślewska Jadwiga i tow (4280).
—	—	Lewandowski Edward (4281).
—	—	Spółka Terenowa i tow. (4282).
—	—	Spółka Terenowa i tow (4283).
77	2598	Manke Dr. Czesław (4084).
—	—	Gmina m. Lwowa (4089).
—	—	Gmina m. Lwowa (4090).
—	—	Jaskulska Marja i tow. (4309).
—	—	Pankow Jan i Anna (4335)
—	2673	Hammer Samuel i Irma (4340).
—	2672	Zimaut Samuel i Berta (4341).
—	—	Faciszewska Jadwiga (4349).
—	—	Święcicki Jan (4350).
—	—	Tończuk Józef (4364).
—	—	Lizon Michał i Katarz. (4368).
—	—	Kosik Katarzyna (4574).
—	—	Malewska Katarz i Maciej (4382).
—	—	Ciemnlewska Walerja (4383).
—	—	Mikulski Józef i Aniela (4385).
—	—	Szwalej Władysław i tow. (4386).
—	—	Zdobylak Kasp. i Helena (4387).
—	—	Bogaclewicz Jan i Stef. (4388).
—	—	Kogut Francisz. i tow. (4389).
—	—	Żuczkowski Józef i Marja (4390).
—	—	Assmann Irma (4418).
—	—	Ryżewski Teofil i tow. (4419).
—	—	Spółka Terenowa (4420).
—	—	Woźniak Jan i Anna (4432).
—	—	Węgrzyn Piotr i Józefa (4423).
—	—	Faliw Wacław i Wiktorja (4434).
—	—	Kolerba Henryk (4435).
—	—	Gmina m. Lwowa (4454).
—	—	Gmina m. Lwowa (4476).
—	—	Hopfinger Dr. Maksym. i Olga (4511).
—	—	Kmiciński Filip (4460).
—	—	Ciechanowicz Marja (4461).
—	—	Szoli Andrzej i tow. (4468).
—	—	Flakow Izaak i Mani (4488).
—	—	Perenzowa Rozalja (4490).
—	—	Stankiewicz Wilhelm (4502).
—	—	Wołoszyński Romna (4503).
—	—	Stow. Przyt. im św. Józefa (4510).
—	—	Cichanowicz Marja (4760).
—	—	Dzieduszycka Marja (4808).
—	—	Hasiak Piotr i Marja (4835).
—	—	Karczewska Wincenta (4860).
—	—	Szwic Antoni (4887).
—	—	Ciechanowicz Marja (4917).
—	—	Pirożyński Jan (4934).
—	—	Gmina m. Lwowa (4935).
—	—	Gmina m Lwowa (5010).
—	—	Kajetanowicz Kajetan (5018).
—	—	Gmina m. Lwowa 5019).
—	—	Sosuowski Jerzy (5134).
—	2750	Zakład Ubezp Prac. Umysł. (5163).
—	—	Gmina m Lwowa (5049).
—	—	Polski Związ. Mnzyk. Ped. (5051).
—	—	Domaszewicz Tekla i tow (5062).
—	—	Spółka Terenowa (5079).
—	—	„ „ (5080).
—	—	„ „ (5081).
—	—	„ „ (5082).
—	—	Geroń Jan i tow. (5082).
—	—	Dzibiński Ant. i Marja (5097).
—	—	Sperber Zygmunt i tow. (5109).
—	—	Gmina m Lwowa (5197).
—	—	Fischer inż. Stan i Marja (5215).
—	—	Godlewska Danuta (5216).
—	—	Godlewska Danuta (5217).
—	—	Kiernicka Karolina (5218).
—	—	Jarosz Henryk (5219).
—	—	Czechowicz Leon i tow. (5198).
—	—	Haraszczuk Irena i tow. (5199).
—	—	Kozłowski Jan (5220).
—	—	Gmina m. Lwowa (5174).

— — Gmina m. Lwowa (5175).
— — Kowalczyk Helena (5276).
— — Hnatow Kazim I tow. (5277).
— — Domaszewicz Tekla i tow. (5180).
— — Kolibka Andrzej I Helena (5184).
— — Kocan Stanislaw I Katarz. (5183).
— — Futymowa Marja (5200).
— — Rozmyślewicz Józef (5201).
— — Seidl Stanisław I tow (5202).
— — Spółka Terenowa (5203).
— — Spółka Terenowa (5204).
— — Majewcik Maciej (5205).
— — Kondracki Stanisław I tow. (5257).
— — Muszyński Michał I Melanja (5258).
— — Pawlow Michał I Katarzyna (5259).
— — Romaniczuk Marjan I Teresa (5260).
— — Zalesik Wincenty I Anna (5261).
— — Małanicz Aniela (5288).
— — Gmina m. Lwowa (5188).
— — Blank Dr. Emil i tow. (5289).
— — F-a „Książnica Atlas“ (537).
— — Gmina m. Lwowa (5361).
— 2896 Pragłowska Marja (5433).
— — Of. Sp. Mieszk. „Wasny Dom“ (5435).
- Mudziak Michał I tow (5516).
— — Dunajewska Helena (5519).
— — Smoliński Jan (5528).
— — Sinagłowska Franciszka (5540)
— — Sigmund Inż. Marja (5643).
— — Spółka Terenowa (5670).
— — Łabo Michał i Janina (5671).
— — Dobromilska Emilja (5672)
— — Krzyworoński Michał (5673).
— — Krämer Zygmunt (5674).
— — Wolak Antonina (5290).
— — Wolak Antonina (5281).
- Gmina m Lwowa (5292).
Buchholz Fani (5642).
- Gmina m. Lwowa (5641).
— Dzedzyk Piotr I Zofja (5772)
Repichowska Bron. i tow. (5773).

ZIELONEJ BOCZNA — Dz. I.

— 2828 Spółdz Bnd. Urz. B-ku G. Kraj. (4355).
2699 Berger Leopoldyna (4417).
2733 F-a Verband Deutsch. Land. Genoss (4444).
2566 Koczerski Dr. Apolin. i Mar (4501).
2834 Spółdz. „Kresowy Dom“ (4993).
2874 Kwiatkowska Olga (5273).
— Wolakowa Antonina (4279).
— 2829 Spółdz. „Kresowy Dom“ (5311).
— 2830 Spółdz „Kresowy Dom“ (5312).
— 2831 Spółdz. „Kresowy Dom“ (5313).
— 2832 Spółdz. „Kresowy Dom“ (5314).

ZIEMIAŁKOWSKIEGO — Dz. II.

1 1056 Faatz Ludwik I Katarz. (1012).
2 1045 Fund. Nauk Notion Muzej (993).
3 1180 Państw Bank Rolny (997).
4 1319 Aszkenazy Dr. Stan. (1539).
5 94 Badeniowa hr. Marja 69 p. b.
6 1273 Horowitz Herman (1529).
7 94 Badeniowa hr. Marja 69 p. b.
8 1854 Reiser Józef (1530).
10 1854 Reiser Józef (1530).
12 1604 Fränkel Dr. Marjan (2310).
14 1605 Zarzycka Karolina (2314).
14 1605 Fränkel Salomon I Fryda (2214).
16 1555 Nosowicz Helena (1992).

ZIMOROWICZA — Dz V.

1 421 Oberska Helena I tow. (375).
2 1028 Dragowski Zygm. I tow. (902).
3 407 Dybko Kazimiera (364).
4 1138 Sperber Zygmunt (903).
5 1056 Podlewski Dr. Kazim. (974)
6 420 Lachman Ludmila (374).
7 397 Wurm Stanisław (354).
8 409 Polskie Tow. Gim. „Sokół-Macierz“ (365).
9 1721 . Polskie Tow. Politechniczne“ (2169).
10 400 Matkowski Antoni (357)
12 399 Kornell Roman I tow. (356)
13 802 Stow. Chrz.-Narod. Naucz. Szk. Powsz. (684)
14 921 Mazurkiewicz Leontyna (781)
15 903 A Tow. dla urzem. cukr. „Chodorów“ (784).
15 396 Sp. Wyd „Słowa Polskiego“ (353).
16 398 Legezyński Marjan I Helena (355).
18 928 Silbermann Anna I tow (788)
20 368 Centrosojuz (328).
22 1015 Reiss Aniela I tow. (872).
24 367 Hoszowski Wład. I Jadw (327).
Gmina m. Lwowa (3759)
Sołtykiewicz Julja (4540).

ZŁOTA — Dz. II.

2. 4 388 Gmina m Lwowa (343) p.b
6 388 Gmina m. Lwowa (343)
10 1862 Wsch.-Małop. Zjed. T.O.M (2595).
33 2173 Peschak Józef (3865).
— — Gmina m. Lwowa (2985).

ZNIESIENIE — Dz VI.

1 24 Fund. im. małż. Zacharjasiewiczów (22).
2 23 Bugiel Anieta I tow. (21).
5 29 Polaczkiewicz Anna (27).
7 30 Baczewska Stefanja (28).
— — Isterowocz Aleksander (1732).
— — Błażewski Stanisław (1773).
— — Link Leop. I Katarzyna (1781).
— — Winnicki Franc. IAnna (1785).

ZOFJI ŚW. — Dz. I.

1 959 Gmina m. Lwowa (817).
2 500 Waldmann Sara (446)
3 931 Frey Simon I tow. (709).
3 478 Strzelecki Czesław (425).
4 484 Waldman Rubin I tow. (432).
5 1949 Stark Berta (2754).
6 486 Stępkowicz Stan I tow. (433).
7 1703 Finkelstein Inż Bern. I Kar. (2284).
8 1314 Jachnicka Michalina (1310).
9 1706 Weigel Melchior (2285).
92 577 Słowak Adolf I tow. (497).
10 1266 Aszkenazy Dr. Stanisław (1124).
11 884 Mandel Izaak i Klara (1444).
11a 883 Heszlikiewicz Lejzer (1443).
12 1227 Thulie Ludwika I Irena (1095)
14 1226 Olech Mikoł. i Zofja (1218).
15 887 Schirmer Wilhelm I Ludwika (1442).
20 1426 Seif Józef I tow. (1532).
21 1817 Scheib Dr Henryk (1697).
21a 1278 Błońska Ludwika (1215).
22 487 Barach Dr. Fryderyk (434)
23 1476 Salamander Jonas (1698).
24 404 Gmina m. Lwowa (441).
25 1475 Tow. „Dniestr“ (1669)
26 1216 Batowski Kaczor Stanisł. (1121)
27 1374 Fink Sabina (1474).
28 896 Kowalowa Janina (757).
29 520 Dragowska Janina (992).
29a 2176 Lubomirowicz Karolina (2253).
30 970 Sołtysik Wanda (828).
31 1482 Zakład ciemnych we Lwowie (1006).
32 412 Roszakowa Maria (1350).
32a 2314 Helleh Samuel I tow. (3485).
34 493 Gordewska Maria (440)
35 504 Zgromadzenie SS. Miłosier (450).
36 464 Miernikowa Marja (1285)
37 505 Kułakowski Kazimierz (451).
37 505 Pfau Jan Kanty (1433).
41 503 Kucinska Ludwika (449).
44 1816 Krokowska Józela i Zofja (2254).
46 1802 Schwarz Dr. Helena (2308).
47 522 Masełko Zofja I tow (468).

48 1803 Iwanczuk Rozalja (2356).
50 2041 Sroczyński Jan I Wanda (3075).
51 1485 Obtułowicz Stanisława i tow. (1456).
52 2040 Kleinman Maurycy i tow. (3079).
53 521 Krupa Leon i Wiktorja (467).
54 2285 Königsfeld Jan I Marja (3276).
54a 2286 Lachmund Dr. Adam (3438).
55 793 Pretorius Teod. i Anton. (679).
56 2199 Kattz Dr. Berta (3139).
56a 2232 Dębicki Tadeusz (3138).
57 518 Heller Józef I tow. (465).
58 1308 Weisenowa Marja (1319).
59 1497 Bielikiewicz Mar. I Stan. (1800).
60 506 Cieślewicz Ludwik I Marja (452).
61 362 Mis Ernestyna (1801).
62 1669 Mazur Michał (2128).
63 1636 Sichulski Kazimierz (2093)
64 786 Kosiński Wład i tow. (1354) p .b.
66 507 Heller Franciszek (453).
69 516 Kopczyńska Emilja (462).
71 515 Gmina m. Lwowa (461).
72 1576 Onyśko Zofja (2005).
74 1788 Radło Franciszek (2006).
76 510 Cieślewicz Wład. i tow. (456).
78 509 Świerczyński Kazimierz (455).
80 2267 Olszowy Andrzej i Karol (2459).
90 512 Liptay Jadwiga (458).
92 513 Lilien Dr. Artur I tow. (463) p. b.
— 517 Kopczyńska Emilja (464).
— — Gmina m. Lwowa (914) p.b.
— 1170 Altenberg Maur. i Anna (987).
— 1108 Bratusz Bronisław I tow. (1075).
— — Krupa Leon I tow. (1457) p. b.
— — Czajka Jakób I Rozalja (1643).
— — Sichulski Kazimierz (1803) p. b.
— — Lewicka Henryka I tow. (1818).
— — Złotek Marja (2004) p. b
— 2524 Bielski Jan I Engenja (2018).
— — Tomaszewska Wanda (2030) p. b.
— — Kamiński Edward (2104).
- - Tomaszewska Wanda (2194) p. b.
Ludwig Teresa I tow. (2203) p. b.
- Kozlowska Marja I tow. (2265) p. b.
- - Masełko Zofja I tow. (2266)
Kozlowska Marja tow. (2267). p. b.
- - Wicykowska Eugenja (2268) p. b.
- - Frey Szymon I tow. (2283) p. b.
— — Drągowska Janina (2300) p. b.
— — Kopocz Dr. Iwan (2349) p b.
— — Nowak-Przygocka Dr. Zofja (2350) p. b.
— — Flikenstein Izydor (2351).
— — Breoterbaum Robert (2352) p. b.
— — Neumna Kazimiera (2417) p. b.
— — Neuman Kazimiera (2418) p. b.
— — Przybiska Sabina (2423) p. b.
— 1814 Kornowa Dina (2498).
— 1815 Freiheiter Fanna (24.9).
— — Trzecieka Zofja I tow (2502) p. b.
— — Łukasiewicz Kamila i tow. (2525) p. b.
— — Cieślewicz Kazimierz (2528) p. b.
— — Hofimokel Marja I tow. (2560).
— — Kulas Walenty (2655) p. b.
— — Muszyńska Teresa (2656) p. b.
— — Laskowski Jan (2657) p. b.
— — Laskowski Józel i tow. (2658) p. b.
— — Sroczyński Jan I Wanda (3073) p. b.
— — Górniak Michał (3074) p. b.
— — Winnicka Helena (3148) p b.
— — Jaknbowski Adam I Zygm. (3184) p. b.
— — Dwernicka Natalja (3271) p. b.
— — Semkowicz Janina (3272) p. b.
— — Kunowska Józefa (3274) p. b.
— — Kornberger Wiktor i tow. (3290).
— — S. A. dla Przemysłu Budow. (3347).
— — Czajkowska Rozalja (3382) p. b.
— — Biliński Magdalena (3514).
— — Polonieckl Bernard (3525) p. b.
— — Bieńkowski Juljan (3548) p. b.
— — Kpulikokska Marja (3549) p. b
— — Nemetzowa Apolonja (3550) p. b.
— — Homd Karol (3671) p .b.
— — Onyśko Zofja (3675) p. b.
— — Hartfeld Wilh. I Fryder. (3667) p. b.
— — Neuman Kazimiera (3688).
— — Gmina m. Lwowa (3795).
— — Mazur Michał (3903 p. b.
— — Skoczypcówna Estansl. (3903) p. b.
— — Cieślewicz Kazim (4050).
— — Homala Karol (4051).
— — Mińska Anna (4173).
— — Moszczyński Jan (4174).
— — „ „ (4175).
— — „ „ (4176).
— — „ „ (4177).
— — „ „ (4178).
— — „ „ (4179).
— — Matylda Franc. i Zofja (4180).
— — Moszczyński Jan (4181).
— — Moszczyński Jan (4182).
— — Czajkowski Adolf (4319).
— — Weiss Zofja (4365).
— — Gmina m. Lwowa (4400).
— 2696 Eck Dr. Leon I tow. (4780).
— — Of. Sp. Mieszki „Żelazna Woda“ (4977).
— — Koczur Zofja i Maksym. (5025).
— — Picz Marja I tow. (5084).
— — Obtułowicz Stanisława (5085).
— — Sawojka Dr. Roman i Olga (5162).
— — Tomaszewska Wanda (5180).
— — Gmina m. Lwowa (542).
— — Manson Janina (5494).
— — Kościelny Jan (5518).
— — Wierkowska Włodzimiera (5548)).
— — Peszkowska Julja i tow (4446).
— — Chomiak Anna i tow. (5604).
— — Rybasiewicz Henryka i Jan (5618).
— — Harmosz Józef I Józela
— — Krupińska Anna (5669).
— — Świerczyński Kazimierz (5675).

ZYBLIKIEWICZA — Dz. I i V.

1 468 Häcker Mojżesz I Etla (416).
2 941 Lewicka Marja (800)
3 2288 Szulaklewicz Leonja (3425).
3 468 Häcker Mojżesz I Etla (417).
5 825 Kprzer Lazar i tow. (702).
6 1418 Towarzystwo Lekarskie (1565).
8 1501 Filippi Olga (1810).
9 926. 349 Hoszowski Dr. Wład. i tow (786).
10 487 Skarb Państwa (415).
12 1160 Languer Wanda (940).
14 1035 Lewicka Xymena I tow. (935).
20 1130 Seyfart Natalja (300)
22 1407 Rabiner Amelja (1451).
23 1073 izba Lekarska (1014).
24 2113 Risch Jakób I Emma (2898).
24a 2114 Warteresiewicz Aleksander (2897).
25 936 Boj Inż. Marjan (795).
26 2005 Ebenbergler Janina (2893).
27 943 Wzaj. Pomoc Procown. K. Chor (802).
31 780 Riemer Laura (672).
33b 1286 Godlman Jakób (1308)
34 1445 Arnold Matylda I tow. (1601).
35 1481 Braunstaein Leon I Bronisl. (1025).
35 1481 Braunstein Bron. i tow. (1025).
36 319 Skarb Państwa (291).
36 332 Blitz Mina I tow (1299).
37 1696 Wendl Piotr (2358).
38 986 Breiter Józefina (844).

39 1286 Świat. Ławra Stud. Ust. (1308).
40 1352 Padewski Józef i Joanna (1392).
42 1317 Bohdanowicz Stefanja (1300).
45 1072 Brejter Władysław (936).
47 1016 Jęczmieniowski Ludwik i Mar (863).
49 2032 Blumenfeld Ludwika I tow. (2662).
49 33 Wagner Jakób (305).
50 1353 Krzyżanowski Marjan (1393).
50 1353 Świat. Ławra Stud. Ust. (1393).
51 960 Landes Lola (818).
- 465 Ehrlich Józef (413).
334 Szybalska Michalina (302).
1237 Glazorowa Zofja (1157).
- 1406 Rabiner Amalja (1157).
- 097 Hubicki Stanisław (1311).
-- — Merwart Wacław i Paulina (2536).
-- — Werteresiewicz Aleksander (2895) p. b.
— — Werteresiewicz Aleksander (2896).
— — Gmina m Lwowa (3784).
— — Gutwald inż. Zygmunt (2902) p. b.
— — Werteresiewicz Aleksander (3109) p. b.
— — Klimowicz Karol (3358).
- - Werteresiewicz Aleksander (3504).
- - Gmina m Lwowa (3784).
- - Mieniewska Amalja (4009).a
-- Stroński Ferdynad i tow (4092).
— — Dom Narodny (5098).
— — Warteresiewicz Marja (5176).

ZYGMUNTOWSKA — Dz. II.

- 1 634 SCkarb Państwa (578).
2 699 Gołuchowski hr. Agenor (636)
3, 3A 634 Skarb Państwa (578)
4 939 Archid. obrz. łac. (192)
5 673 Skarb Państwa (613)
7 818 Czysz Cecylja I tow (753)
9 699 Rosner Hen ai tow. (637)
10 779 Borkowski Dunin hr. Piotr (715)
11 828 Grüss Regina I tow (763)
11A 229 Wilder Janina (200)
12 223 Gottesmann Leon i Br. (194)
12A 1115 Pastl Ewa (1121)
14 227 Kanner Arnold I tow. (198)
15 756 Meyer Izrael i tow (691)
17 228 Tow Żyd. Szkoły Śr. (199)
- 223B Gmina m. Lwowa (952) p.b.
-- Gmina m. Lwowa (2951)

ŹRÓDLANA — Dz. III i VIII

1 402 Nass Henryk I tow. (357)
2 407 Tremska Fani I tow. (362)
2A 1558 Tremska Fani I tow. (2120)
2B 1559 Tremska Fani I tow. (2121)
3 403 Gerstel Markus i tow (358)
4 406 Polenberg Dora (361)
5 1107 Gerstl Markus i Scheln. (1167)
7 757 Kraus Amalja I tow. (692)
8 599 Hammer Józef (541)
9 783 Kiczales Herman (719)
10 692 Wolfschaut Berta (630)
11 852 Hornung Ferdynand (786)
11 466—468 Reis Dr. Albert (414)
12 780 Lautersteln Jakób (716)
13 1802 Fränkel Pepi i tow. (1823)
14 462 Tow Marbizel Thora I tow. (410)
16 461 Dank Wilhelm (109)
16A 1430 Peszyńska Bronisława (1804)
18 460 Rubel Perla i tow. (488)
19 1537 Prinz Chaja i tow. (2109)
20 459 Gmina m. Lwowa (407)
21 1715 Silbermann Jakób i tow. (2207)
22 459 Gmina m Lwowa (407)
23 1690 Rothenberg Dr Jakób i Kl. (2208)
24 457 Gmina m Lwowa (405)
25 1732 Beckmann Józef (2209)
26 515 Jontowa Jadwiga I tow. (455)
27 1865 Zimmermann Benio i Scheln. (1953)
28 514 Poprawski Stan. i Michał (454)
29 1440 Brand Elajsz i Estera (1776)
29A 998 Sitzman Rachela (431)
30 513 Tennenbaum Leon (453)
31 1579 Sperling Aron i Basia (2134)
32 512 Feder Berl I Bela (452)
33 1414 Pieper Klara i tow. (1775)
34 511 Ehrich Leib I tow. (451)
35 1435 Redner Herz (1772)
36 497 Weissberg Benjamin (439)
37 1745 Zwerling Leib i tow. (1771)
38 496 Burstin Dr. Henryk (438)
39 1369 Sessler Dawid i Felga (1179)
40 494 Gmina m. Lwowa (437) p.b.
41 1370 Drucker Jakób i Reiza (1707)
42 858 Fleischmann Jüdes i tow. (917)
43 1265 Glückmann Meilech i Perla (1411)
45 663 Grossman Herman i tow. (605)
46 482 Gmina m Lwowa (435)
47 1867 Münzer Leib (2228)
49 1512 Tow. Kol. Rlau Wisch. (1917)
51 1801 Gruber Jacheta (2724)
53 1174 Tow. Dobr. „Linas Haudek" (1222)
55 500 Liebman Leal Salomea (441)
57 830 Kurzer Róża (765)
59 498 Gmina m Lwowa (440) p.b.
61 476 Gmina m. Lwowa (420) p.b.
63 477 Zimmermann Adolf i tow. (421)
65 478 Kohn Jakób (422)
65A 1896 Faczyński Ludwik (3105)
67 488 Goldstein Klara I tow. (430)
67 1919 Malot Elżbieta i Stanisł. (3191)
69 1719 Grünner Izak I tow. (1968)
71 489 Dicker Leon (432)
73 490 Rawer Estera (433)
— 405 Lillenfeld Gizela i tow. (360)
— 473 Gmina m. Lwowa (418) p.b.
— 476 Gmina m Lwowa (420) p.b.
- 488 Goldstein Klara i tow. (430) p. b.
- Lubin Izak i Klara (797
— — Otringer Serka (1450)
— — Naglowa Dr. Hel. I Irena (1448)
-- Albinowski Mich I tow (1449)
Diecker Leon (1610) p. b.
Kühn Ryfka i Jonas (1636) p. b.
Reich Emanuel (1637) p. b
— — Falter Artur (1988) p. b.
— — Falter Artur (2187) p. b.
— — Falter Artur (2188)
— — Welser Markus (2618)
— — Neuwelt Ernest (2651)
— — Kreuzer Franc. i Leonja (2652)
— — Kauer Dr Mojżesz i tow (2653)
- — Kauer Dr. Mojżesz i tow (2654)
-- -- Welser Markus (2655
-- — Lehki Stefan I Anast. (2691) p. b.
— — Litwak Juda i tow. (2749)
— — Gmina m. Lwowa (2925)
-- -- Faczyński Ludwik (3198)
— — Kreutzer Fryderyk I Leon (3200)
— — Morawska Karol i tow
— — Pieper Genia (3218)
— — Tow. „Temime Derech" (3220)
— — Falter Artur (3237)
— — Żarowski Jan I Marja (3297)
— — Faczyński Ludwik (3199)
— — Kreutzer Franc i Leonja (3201)
— — Morawska Karol. i tow (3203)
— — Żarowski Jan I Marja (3308)
— — Grüner Zofja I Anna (3434)
— — Dickes Sima i Sosia (3515)
— — Slotwiner Abraham i tow. (3535)
— — Scheln Race (370) p. b.

ŻMURKI — Dz. VI.

1 2144 Herman Laura (2686)
2 2279 Rappe Mieczysław I tow. (3239)
15 1886 Nieduszycka Stanisława (2538)

ŻÓŁKIEWSKA — Dz III i IX.

1 134 Bombach Nornert I tow. (94)
2 520 Wilz Bronisław (417)

3 135 Killsch Sara I tow. (95)
4 519 Blumenfeld Adela I tow. (416)
5 136 Janczer Samuel I tow. (96)
6 518 Blumenfeld Adela (415)
7 137 Acker Izak I tow. (97)
8 517 Scharz Daniel I tow. (414)
9 138 Acker Róża I tow (98)
10 516 Hak Serla i tow. (413)
11, 13 140 Rohatyn Salomon (100)
12 515 Roth Jonasz I tow. (412)
14 514 Spang Michał I tow. (411)
15 141 Tennenbaum Wilh i Jochw. (101)
17 142 Bombach Jakób i Mindla (102)
18 426 Weinreb Jakób i tow. (345)
19 144 Hamber Salomon I tow. (104)
20 425 Scharf Fani I tow. (344)
21 145 Sommer Izrael (105)
22 424 Rottenstranch Fradla (343)
23 146 Himmel Genia (106)
24 422 Sommer Sydonja i tow (341)
25 147 Auerbach Salomon (107)
26 423 Sommer Róża I tow. (342)
27 843 Selden Dawid (2238)
28 415 Tow. Lit. „Halycko-ruska Matyca" (326)
29 149 Hellman Hinda I tow. (109)
30 414 Beschloss Dr. Ottokar I Józ (335)
31 151 Blum Sara i tow. (110)
31 641 Hasten Hudje I tow. (710)
32 413 Blatt Jakób i Menasche (334)
33 53 Bund Lea i Franc. (744)
34 412 Körner Szymou i Felga (333)
35 152 Mass Dr. Leon (111)
36 411 Konwent OO Bazyljanów (332)
37 212 Katz Debora (158)
38 409 Kalismann Jakób (331)
39 213 Pops Sima (159)
40 409 Kalisman Jakób (331)
41 214 Korn Izaak I tow. (160)
42 408, 410 Freudlis Dr Selig (329)
43 215 Fisch Szymou (161)
44 407 Wosk Schneindla (328)
45 789 Zimmermann Markus i tow. (972)
45 789 F-a konserw Zygm. Ruckera (982)
46 77 Karl Saul (763)
47 644 Urich Dawid I tow. (514)
48 94 Baumwald Felga I tow.
49 643 Wegner Adolf i Sala (513)
50 406 Skarb Kolejowy (326)
51 218 Siegiel Aron I Jetta (164)
52 404, 405 Gmina m Lwowa (325)
53 699 Samet Selig (605)
54 614 Katz Józef I Regina (489) p. b.
55 219 Hitnik Karolina (165)
56 24 Katz Józef I Regina (700)
57 668 Lipsker Józef I tow. (538)
58 24 Katz Józef I Regina (700)
59 691 Taduch Antoni i tow (591)
60 769 Kazimirowicz Stan. I Józefa (701)
61 220 Goldyk Leon i Gusta (167)
62 768 Tow Ukr. Zachoronka (702)
63 648 „Leopoldja" Fabr. Wyr. Pap. (518)
64 394 Kranz Michał i Anna (317)
65 656 Bratter Rachela i tow. (526)
66 393 Delches Franciszka (316)
67 652 Wagschall Jakób i tow. (522)
68 392 Pordes Pinkas i tow. (315)
69 653 Scorr Jojne i Debora (523)
70 391 Weiner Gusta (314)
71 635 Fisch Hena I tow. (506)
72 842 Mittelman Pepi i tow (1134)
73 792 Diamandstein Zofja i L. (916)
74 383 Wojtalewicz Albina (307)
75 225 Banaś Teofil (172)
76 381, 382 Engel Fryderyka i tow. (306)
77 416 Banaś Teofil (892)
78 573 Wojtalewicz Albina (454)
79 226, 227 Prob gr.-kat. św. Parasc (173)
80 380 Axelrad Herman (305)
81 228 Katz Klara (174)
82 379 Hübel Lunia i tow. (304)
83 400 Schneider Cecylja (322)
84 378 Malz. Dr. Dawid I tow (302) p. b.
85 831 Sicher Elżbieta i tow (1020)
86, 88 363 Axelrat Herman i tow. (290)
87 832 Markowski Marjan i tow. (940)
93 397 Nanowski Michał I Bron (320)
94 362 Słowik Bolesław (289)
95 396 Sperling Róża I tow. (319)
96 704 Finster Franciszka I tow. (594)
97 711 Schargel Laura i tow (616)
98 710 Katz Jakób I Mania (588)
99 395 Grünfeld Mendel I tow. (318)
100 662 Zgr. SS. Felicjanek (532)
101 301 Oster Róża I tow. (241)
103 258 Zgrom. SS. Felicjanek (287)
105 302 Brandt Fani I tow. (242)
106 355 Stroynowska Marja i tow (286)
107 609 Menkes Adela i tow. (607)
109 606 Stow. „Gomel Chesed" (484) p. b.
110 353 Stroynowska Marja i tow. (285)
111 303 Brand Eljasz I tow. (242)
112 679 Baczewska Stefanja (549)
113 304 Rudzka Marja I tow. (244)
114 349, 350 Gmina m. Lwowa (284)
115 88 Kowalski Piotr I Amalja (801)
116 581 Stronowska Marja I tow. (461)
117 628 Dąbek Franc. i Michalina (500)
117 667 Kühl Izak (547)
118 682 Wasser Dr Manrycy (552)
119 306 Kotowicz Józef i Marja (246)
120 683 Klimowicz Karol (553)
121 665 Katz Karol i Anna (535)
122 347 Podtowski Adolf i Paul. (282)
123 646 Halpern Bernard i tow. (516)
125 307 Doliński Ida (247)
127 308 Paszkasz Kazim. i Stel (248)
129 684 Wojtalewicz Albina I tow. (554)
131 429 Kapuściński Piotr i Elż. (858)
133 510 Etrnzi Leizor (890)
136 828 Gal. Fabryka Obuwia T.A. (993)
137 330 Gross Mendel i Zosia (247)
137 871 Lastman Salom. i Hinda (1012)
139 331 Baczyński Stef i Marja (268)
143 338 Rozumkiewicz Wojc. i Paulina (275)
145 339 Sigal Abraham i tow. (276)
147 340 F-a „Ferrum" Sp. z o.o. (277)
149 325 Wagschal Henoch I tow. (861)
151 326 Pfenig Estera (838)
153 341 Witz, Jakób (278)
155 342 Panek Kazim I Stefanja (269)
157 702 Gmina m. Lwowa (617)
159 479 Wojtalewicz Janina (914)
161 816 Löw Jettl (1004)
161A 543 Kaminker Zofja i tow (950)
163 834 Furchter Markus i Genia (898)
163A 402 Neuman Netty (852)
163B 833 Grüner Mina (872)
165 592 Dorożyńska Hel. i tow. (473)
167 709 Lohn Aron I Elta (472)
169 345 Gross Henryk i tow. (281)
171 594 Fabr. Konserw Z. Ruckera (475)
173 597 Fabr. Konserw Z Ruckera (477)
227 874 Blumenfeldowa Adela i tow. (1162)
— 148 Bardach Izrael i tow (108)
— 303 Stow. „Gomel Chesed" (242)
-- 335, 6 Dzlubanluk Marja i tow. (273)
— — Gr.-kat. Cerklew św. Mikoł. (560) p. b.
-- -- Bar Józef I Katarz (561)
— — Fund. gr. kat. Cerk. Wnieb. (562)
— — Tarnowski Jan (563) p. b.
- — Gorczyński Michał I Emilja (564) p. b.
— — Skuska Julja (565) p. b.
— — Martyn Anastazja (566) p.b.
-- -- Tychowski Leon (567)
— — Horodecki Grzegorz (568) p. b.
— — Karaban Stefan i Marja (570) p. b.
— — Fedan Anastazja (574) p. b.

— — Gross Henryk i tow. (575)
— — Naorlewicz Bazyli i Anna (577) p. b.
— — Bryl Jan (578)
— — Fund. gr kat. Brob. w Zniesieniu (579) p. b.
— — Skarb Państwa (580) p. b.
— — Wertypoorch Marja i tow. (582)
— — Wertyporoch Eugenja (583)
— — Konwent OO. Dominikanów (584)
— — Szujski Emil (585)
— — Kampner Markus i Hersch (608) p. b.
— — F-ma „Ferrum" Sp. z o.o (622) p. b.
— — Tow Zakł. Chem „Strem" S. A. (703)
— — Gmina m. Lwowa (723) p. b.
— — Gmina m. Lwowa (812)
— — Axelrad Krystyna i tow. (823)
— — Frendells Dr. Selig (864)
— — Akselbrad Herman (896)
— — Akcer Róża i tow. (949)
— — F-a „Ajaks" Fabr. Konstr. Żel. (952)
— — Kaminker Zofja i tow. (1006)
— — Gmina m. Lwowa (1007)
— — Gmina m Lwowa (1008)
— — Gmina m. Lwowa (1009)
— — Lowicz Dr. Jonch i tow. (1015)
— — Koszuliński Dmytro (1022)
— — Wertyporoch Józef i Wład. (1023)
— — Fabr. Konserw Z Ruckera (1028)
— — Perlmutter Chaim (1050)
— — Gmina m. Lwowa (1067)
— — Wittels Zygmunt (1159)
— — Igel Majer i tow (1159)
— — Ostaszewski Dr. Bron (1179)
— — Stroynowska Marja i tow. (1198)
— — Stroynowska Marja i tow. (1199)
— — Stroynowska Marja i tow. (1201)
— — Stroynowska Marja i tow. (1202)
— — Państw Monopol. Spiryt. (1203)
— — Tow. Szkoły Ludowej (1228)
— — Łotocki Stefan i tow. (1258)
— — Łotocki Stefan i tow. (1259)
— — Kurtiak Hryhoryj i Eug (1260)
— — Kułyk Petro i tow. (1265)
— — Kos Wasyl i Joanna (1266)
— — Żuk Konstanty i Irena (1267)
— — Stefanowski Józef (1268)
— — Sochówna Stefanja (1269)
— — Kowalski Marjan i Rozal. (1270)
— — Ige lMajer i tow. (1271)
— — Iwaśko Iwan (1277)
— — Bac Tomasz i Rozalja (1278)
— — Mikołajewska Parania (1279)
— — Dutko Michał i Olena (1286)
— — Czabar Marja (1288)
— — Łukomska Józefa (1291)
— — Radywanic Golda (1294)
— — Soja Jan i tow. (1299)
— — Tomowycz ks. Wasyl (1300)
— — Jednoróg Mikołaj i tow. (1301)
— — Marnsiak Ewa (1302)
— — Zabczyk Stanisława (1303)
— — Orłowska Anna (1304)
— — Marcinkowa Helena (1306)
— — Hrycko Julja i tow. (1307)
— — Zaremba Bronisław (1308)
— — Hrab Mikołaj (1309)
— — Starecka Pelagja (1310)
— — Witek Anna i tow (1311)
— — Sawicka Wiktorja (1313)
— — Szwed Stanisław i Józefa (1314)
— — Ochowicz Marjan (1315)
— — Waśkow Michał (1316)
— — Kowalczuk Władysława i tow. (1317)
— — Pastuch Michał i Anna (1318)
— — Dumański Stan. i Marja (1319)
— — Lis Jakób i Anna (1320)
— — Czuchnowska Antonina (1321)

ŻÓŁKIEWSKA ZA ROGATKĄ — Dz. III IX.

— — Blumenfeld Adela i tow (1019)
— — Fund Przed. regulac. Pełtwi (1139)
— — Koszulińska Józefa (1188)
— — Czerneńko Antoni (1189)
— 876 Riedel Franciszek (1190)
— — Skarb Państwa (1218)
— — Gazy Ziemne S. A. dla Fabr. Konserw Z. Ruckera (1227)
— — Pytypciów Michalina (1229)
— — Blumenfeld Adela i tow. (1256)
— — Bar Józef (1257)
— — Malarz Jan i Katarzyna (1290)
— — Klimczak Kazim i Karol. (1285)
— — Rycerz Andrzej (1274)
— — Grys Jan (1275)
— — Rycerz Andrzej (1276)
— — Naorlewicz Marja i tow. (1273)
— — Płochowski Wojc. i Marja (1272)
— — Szwec Jędrzej i tow. (1264)
— — Chomik Juljan (1263)
— — Skulska Marja (581)
— — Gross Henryk i tow (576)
— — Horodecki Grzegorz (569)

ŻULIŃSKIEGO — Dz. IV.

1 432, 434 Weiss Zofja i tow. (361)
2 435 Gottesmann Manes i tow. (356)
3 431 Ehrlich Salomea (363)
4 719 Bohin Irma (654)
4 430 Kulik Marja i tow. (362)
6 438 Lickendorf Mścisław (369)
6 1124 Prob. gr.-kat św. Piotra i Pawła (1812)
7 429 Kubieński Franc. i Józef (361)
8 736 Majulik Adela (618)
9 828 Serbeński Dr. Walerjan i Z (967)
10 568 Jawetz Józefa i Dinora (471)
11 585 Rismak Abr. i Bronia (485)
11A 427 Halpern Berta (359)
12 962 Stepkowicz Stan. i Emilja (1155)
14 441 Geyerowa Jadwiga (372)
15 633 Piasecka Karolina (531)
16 442 Glosernian Maks i tow. (373)
17 426 Rapaport Helena i tow. (358)
18 666 Staff Leopold i tow (594)
20 665 Staff Leopold i tow. (595)
— — Gmina m Lwowa (1592)
— — Bardach Arnold (1664)
— — Miernik Józef (1665)
— — Tölg Filemon i tow. (2087)
— — Breyvogel August i Mar. (2125)
— — Bednarska Iwonna (2153)
— — Liparowa Jadwiga (2154)
— — Konaszewicz Zofja (2156)

ZYCZYŃSKA — Dz. I.

3 2379 Krzewski Bron (4144)
7 2266 Demeter Marja i Tad. (3565)
— 574 Łotocka Anna i tow. (495) p. b.
— — Gmina m. Lwowa (2404)
— — Lisiewicz Dr. Zygm i tow. (2517) p. b.
— — Świsterska Zofja i tow. (2520)
— — Czajkowska Wanda (2719) p. b.
— — Jaworska Marja i tow. (2971)
— — Waldmann Rubin (3350) p. b.
— — Krzyżewski Antoni (3566)
— — Skublicka Eugenja i tow. (5438)
— — Zając Antoni i tow (5487)
— — Kwapliska Stan. (5488)
— — Kwapliska Stan. (5489)

ERDAL
PASTA DO OBUWIA 14

Dział V.

Spis liczbowy abonentów telefonicznych miasta Lwowa

OBUWIE
i POŃCZOCHY
Del-Ha
TO CHLUBA RODZIMEGO RZEMIOSŁA i PRZEMYSŁU
DO NABYCIA:
WARSZAWA, MARSZAŁKOWSKA 142, Kraków, Kraków-Podgórze, Katowice, Chrzanów, Bielsko, Sosnowiec, Łódź, Tarnów, Przemyśl, Lwów — Legionów 13 i Halicka 16, Stanisławów, Kołomyja, Drohobycz, Borysław, Tarnowskie Góry, Częstochowa i t. d.
3213/Kr

Papier niniejszej firmy: DAWIDOWICZ, KEMPIŃSKI i S-ka WARSZAWA, CHMIELNA 43

Verte!

Syndykat
POLSKICH HUT
Żelaznych
Spółka z ogr. odpowiedzialnością

Centrala:
Katowice, ul. Lompy 14
Telefon Nr. 3-29-31
Adr. telegr.: Syndykat, Katowice

Oddział:
Warszawa, Moniuszki 10
Telefon Nr. 2-58-15
Adr. telegr.: Syndykat, Warszawa

1885

DZIAŁ V.

Liczbowy Spis Abonentów telefonicznych Miasta Lwowa

sporządzony za zezwoleniem
na podstawie materjałów P. A. S. T. we Lwowie, według stanu
z dnia 15 października 1934 roku.

J. H. THAL, Lwów, 3-go Maja 17, Tel. 45-46
poleca ze składu:
TEKTURĘ marki „Grzegorzewo", „Rajówka" i inne, oraz FARBY i środki graficzne reprezentowanej
Sp. Akc. Chem. Fabryki Dr. RATTNER w Warszawie. 1757

Dr. Inż. Steinhaus
Wyprawialnia i Farbiarnia Futer
Kraków, Przemysłowa 13
Telefon 108-17
wyprawia i farbuje skóry futrzane wszelkiego rodzaju. 65

AUTO-GARAGE „STOP"
KRAKÓW, UL. BERKA JOSELEWICZA 28 (róg ulicy Starowiślnej) TELEFON 146-26
Pomieszczenie na 90 samochodów ■ 50 oddzielnych boksów ■ Centralne ogrzewanie ■ Pokoje wypoczynkowe ■ Benzyna ■ Oliwa ■ Smary ■ Opony ■ Części samochodowe ■ Przybory automobilowe
Sprzedaż samochodów „Austro-Daimler" i „Steyer" nowych i używanych.
Garaż otwarty w dzień i w nocy. 24

W. Bujański Nast.
BIURO SPEDYCYJNE
Kraków, Plac Dominikański L. 1
założone w roku 1880
Telefony: Biuro 100-19, mieszkanie 134-96
uskutecznia przeprowadzki wozami meblowemi, miejscowe i zamiejscowe
fachowo i starannie.
Dla P. T. Urzędników i Wojskowych zniżki.
Stawki niskie — **załatwianie punktualne.** 93

ZAKŁADY PRZEMYSŁOWE **BIEŻANÓW S. A.** FABRYKA DROŻDŻY i SPIRYTUSU
W KRAKOWIE, Skrytka pocztowa 441.
Telefony: Kraków Nr. 137-22 — Bieżanów Nr. 4 — P. K. O. Nr. 404.770.
Adres telegraficzny: Drożdżownia Kraków.
Stacja osobowa: Bieżanów - Drożdżownia. 96

Fabryka Wyrobów Metalowych
BRACIA THORN
Kraków-Podgórze, ulica Krasickiego 18
Telefon 147-59.
dostarcza:
Guziki do mundurów wojskowych. Guziki metalowe do spodni i ubrań. Sprzączki i haki do ubrań męskich. Klamerki i gwoździe do kufrów. Kółka i haczyki do obuwia. Guziczki zatrzaskowe i sprzączki drabinkowe do śniegowców. Zamknięcia błyskawiczne „Ritsch". 28

Brakujące numery porządkowe telefonów są niezajęte.

0 Kon. St. P. A. S. T., Sykstuska 26.
1 P. A. S. T. Zarz. gł., Sykstuska 26.
2 Port. Lot. Min. Komun., Skniłów.
4 Sąd okr. prezydjalny, Batorego 3.
5 Popowicz J., prez. Dyr., Turecka 3.
6 Wiksel Ozjasz i Syn, Bogusławskiego 9—11.
9 Witoszyńska M., m. Mikołaja 5.
10 Ryżewski B. inż., m. Staszica 5.
11 Żegiestowski W., Tarnowskiego 77.
12 Urz. Poczt. Lwów 2, Dworzec Gł.
15 Gazeta Poran., Chorążczyzna 31.
16 Wiek Nowy, red., Sokoła 4.
17 Dyr. Poczt. i Tel. Lwów 2, Dworzec Główny.
18 Dyr. Poczt i Tel. Lwów 8, Wałowa 14.
19 Goniec Wieczorny, Systuska 19.
20 Pol. Ag. Tel., Akademicka 15.
22 Rucker Jan Dr., Akademicka 5.
24 Szczyrek Jan, m. Oficerska 28.
31 Schönbach Klemens Dr., Kochanowskiego 51.
33 Skarbek Fil. hr., m. Teresy 10.
34 Jackowski W. inż., Rzęsna Pol.
35 Wojew. Lwow., Czarnieckiego 14.
36 Bank Zw. Sp. Zar., pl. Halicki 7.
38 Zawadzki L., biuro sped., pl. Marjacki 10.
39 Prok. Gen., Romanowicza 11 a.
40 Konopacki Ant., Dwernickiego 7.
41 Więzienie śl. Kazimierzowska 24.
42 In. ch. Tołłaczko Dr., Długosza 6.
43 Gaz. Zakł. miejski b., Gazowa 28.
45 Pol. Aj. Telegr., Akademicka 15.
46 Państw. Inst. Nauk. Gosp. Wiejsk., Zyblikiewicza 40.
47 Policja Państw. Kom. Dzieln. III, Zamarstynowska 30.
48 Weter. Medyc. Akadm., portjer, Kochanowskiego 67.
49 Reinländer J. Dr., Sykstuska 56.
50 Dyr. Poczt. U. Tel., Słowackiego 1.
51 Prokurator Sądu Okr. rej. spraw nras., Batorego 3.
52 Giełda pieniężna, sala zgromadzeń, Akademicka 17.
53 Zaleski M. t. bł., pl. Marjacki 10.
54 Miejska Straż Poż., Podwale 6.
55 Orange St. inż., Chodkiewicza 7.
56 Selzer Dawid, m. Potockiego 27.
57 Politechnika Lw., L. Sapiehy 12.
58 Zakł. Państw. dla umysł. chorych, Kulparków.
61 „Tekaem", tow. h. aj., Kołłataja 8.
63 Szpital Powszechny, oddział chor. zakaźn., Piekarska 54.
64 Sąd Ap. pr. Zieliński, Batorego 1.
65 Bergtraum S. Dr., Słowackiego 4.
66 Sąd Apel. prok., Batorego 1.
67 Szp. Pow. centr., Głowińskiego 7.
68 Szpital Powsz. oddział dla dzieci, Głowińskiego 3.
69 Szpital Powsz., klinika położn., Pijarów 4
70 Blumenfeld H., Żółkiewska 6.
71 Bank Polski dyr., Mickiewicza 8.
72 Prok. Sądu Okr., sekr., Batorego 3.
73 Gazeta Poranna, Chorążczyzna 31.
74 Musiał A. Dr. okul., Piekarska 11.
75 Stahl L. Dr. m. Akademicka 8.
77 Hermelin E. Dr., Jagiellońska 11 a.
78 Wydział Samorząd. Tymczasowy prez., pl. Smolki 3.
79 Tow. Kred. Ziem., Kopernika 4.
80 Prok. Gen. c., Romanowicza 11 a.
81 Kurat. szk. sekr., Karmelicka 2.
82 Sąd Apel. ekr. nacz., Batorego 1.
83 Urz. Poczt. Lw. 14, Jałowiec 97.
84 Urząd Poczt. Lw. 19, Podzamcze.
85 Zakł. Nar. im. Ossolińskich biblj. muz. Lubom., Ossolińskich 2.
87 Freud Adolf, skł. żel., Kołłątaja 3.
88 Mał. Tow. Rol. pr., Kopernika 20.
90 Syndykat Rolniczy, Kopernika 20.
91 Höflinger Jan, sk., Rutowskiego 8.
92 Kol. Ajenc. Celna, Aleja Focha.
93 Uniwersytet, Inst. Anat. Pat., Piekarska 52.
94 „Centrosojusz", Zimorowicza 22.
95 Izba Sk. akc. i mon., pl. Smolki 3.
96 Dyr. Rob. Publ., Niemcewicza 48.
97 Rucker, fab. kon., Żółkiewska 173.
98 Zakł. Nauk. im. Strzałkowskiej, Zielona 22.
99 Zw. pracown. Poczt. i Telegr., Zarząd, Japońska 9.
1-00 Magistrat, Wydział I, Ratusz.
1-01 Garanowa Hel. m., Grottgera 6.
1-02 Axelbrad i Syn, Żółkiewska 88.
1-03 Wilczek Bracia b., Batorego 24.
1-04 Martula R. arch., Issakowicza 12.
1-05 Giełda pieniężna, Dr. Paneth, Akademicka 17.
1-06 Olejowski Stanisław, Komornik rew. VII. m. Piekarska 24.
1-07 „Serovac", labor. lek., Senatorska 5.
1-08 Synd. zb. Badjan, Kwiatkówka 17.
1-09 Starostwo Grodzkie b. sanitarno-obyczajowe, Jachowicza 3.
1-11 Centr. Zw. Przem., Boularda 5.
1-12 Kol. Państw. sekcja utrzym. Nr. IV, Nowy Świat 22.
1-13 Czeszmak A., bud., Ujejskiego 8b.
1-14 Rentschnerowa A., Murarska 9.
1-15 Lang Nisen, Sykstuska 37.
1-16 Mieses J. m. Szpitalna 19.
1-18 „Polsot", Ska towar., Szajnochy 2.
1-19 Ska eksp. drzew., pl. Halicki 15.
1-21 Gottfried K., Kurkowa 32.
1-23 Uchacki A., sklep spoż., Bajki 9.
1-24 Pierwsze Małop. Tow. akc. raf. spiryt., Bogdanówka 10.
1-26 Szpital Pow. od poł., Pijarów 4.
1-27 Sołowij, Dr., m. Romanowicza 7.
1-28 Daum L., lek. m. Romanowicza 5.
1-30 Hammerski W., Dr., m. Mochnackiego 27.
1-32 Polic. Państ. K. IV, Kurkowa 23.
1-33 P. P. eksp. VII. K., Podzamcze.
1-35 Pol. P. K. I., Jabłonowskich 11.
1-36 Kas. i Koło Lit., Akademicka 13.
1-37 Auto centr. garaże, Sądowa 5.
1-38 Bursa im. Dekerta, Cłowa 5.
1-39 Napadjewicz A., Dr., adw., Piłsudskiego 14.
1-40 Starostwo Lwowskie, Karmelicka.
1-41 Rada Pow. Lw., wyd., Mochnackiego 4.
1-42 Związek Adwok. Polskich, Borysiewicz W., Zimorowicza 5.
1-43 Wiśniewski, druk., Ossolińskich 16.
1-44 „Ojkos", centr., 3 Maja 16.
1-45 Stefanus Witold m. Obozowa 5.
1-46 Dyrekcja ceł, Rutowskiego 17.
1-47 Koch Edward m. J. Strzemię 5.
1-48 Bruliński M., inż. tech., Boimów 3.
1-49 Bibljoteka uniw., Mochnackiego 5.
1-50 Sąd Grodzki zamiejski, oddział cywilny, Kazimierzowska 34.
1-51 Węgrzynowski L., Dr. lek., Akademicka 15.
1-52 Auerbach A., Janowska 24.
1-53 Waldman i Syn m. Kazimierzowska 9.
1-54 Tepa Jerzy m. Zofji 3.
1-55 Wittlin B. m. Kopernika 22.
1-56 Littman B., Kącik 18.
1-57 „Transport" b. sp., Kościuszki 22.
1-59 Wein H., Dr. lek. m. Kopernika 3.
1-61 Si-Si, f. cukr., Wybranowskiego 2.
1-62 P. P. urz. śled. centr., Sapiehy 1.
1-63 Mańkowski T., Dr., adw. m. Łozińskiego 4.
1-64 Szp. pow. kl. dz., Głowińskiego 5.
1-65 Pogotowie rat., pl. Strzelecki 4a.
1-66 Bendel M., blach., ul. Wronowskich 6.
1-67 Kalczyński R., skład naczyń, Sobieskiego 12.
1-68 Zakład Narod. im. Ossol., wydz. buch. i koresp., Ossolińskich 11.
1-69 „Terma", skł. drzewa, Lelewela 5.
1-71 Hojnacka Konst. m. Listopada 28.
1-73 Zgórski K., Dr., lek. m. Asnyka 1.
1-74 Wodociągi, zakł. central., Zielona 62.
1-75 Wodociągi, zakł. dyr., Zielona 62.
1-76 Wod. zakł. napr. wod., Zielona 62.
1-77 Sąd Okr. cyw., Rutowskiego 13.
1-78 Gaz. Poranna, Chorążczyzna 31.
1-79 „Pilot", dom handl. tech., Batorego 4.
1-80 Urząd Poczt. Lw. 7, Brajerowska 3.
1-81 Witoszyński R., s. okręg., W. Pola 12.
1-82 Bank Pow. Kred., Jagiellońska 5, 7.
1-83 Górski Br., bocz. c., plac Marjacki 9.
1-84 Rybicki Tadeusz m. Zofji 44.
1-85 „Vesta", tow. ubezp., Chorążczyzna 6.
1-86 Kulczycki W., Dr., Piekarska 43.
1-87 „Bałtyk", her. i kak., Sykstuska 6.
1-88 Szk. gosp. „Snopków" w Snopkowie.
1-89 Spiegel S. m. Tarnowskiego 34.
1-90 Nahlikowa H. m. Grottgera 4.
1-91 Wiczyński T., Dr. lek., Romanowicza 3.
1-92 Kestenbaum J., Piłsudskiego 15.
1-93 „Trans-Sped", b. sp., 3 Maja 5.
1-94 Bielskie Włóczki, 3 Maja 5.
1-95 Śliwiński Jan m. Gipsowa 40.
1-96 Kurz A., z. wod., Zniesienie 102.
1-99 Kassler F., inż., m. Rutowskiego 1.

2-01 **Zgrom. X. X. Misj.**, Dwernickiego 48.
2-02 Leszczyński R., Dr. lek. prof., Wałowa 23.
2-04 **Baczewski A. i Gabr.**, Rynek 31.
2-05 **Zieleniewski L. i Fitzner-Gamper**, Romanowicza 1.
2-06 **Gazy Ziem.**, b. c., Akademicka 7.
2-07 **Rubin A.**, Dr. lek. m. Stryjska 1.
2-08 **Czyżewski W.**, Dr., m. Asnyka 15.
2-09 **Sąd Apel.**, Sekr., Batorego 1.
2-10 **Sąd Okr., rachuba**, Rutowskiego 13.
2-11 **Nahirny E.**, inż., Łyczakowska 39.
2-12 **Aprow. Zakł. miejskie** b. zarządu, pl. Bema 11.
2-14 **Stefko Kamil**, Dr., prof. U. J., K. m. Jagiellońska 20.
2-15 **Winnitz i Ratz**, Kazimierzowska 4.
2-16 **Szp. Pow. P.**, dyr., m. Piekarska 81.
2-17 **Selzer A.**, Dr., adw., Szymona 1.
2-18 **Parcel: Biuro Pol.**, Boularda 2.
2-20 **U. I. med. teor. c.**, Piekarska 52.
2-21 **Madejewski W.**, Dr., Wałowa 11.
2-22 **Żardecki K.**, inż., Racławicka 3.
2-23 **Izba Skarb. dz. IV**, Piłsudskiego 11.
2-24 **Sobol Ant.** m. Tarnowskiego 101.
2-25 **Rudziński St.** m. Staszica 4.
2-29 **Oberländer S.**, Dr., Listopada 52.
2-30 **Gaz. Poranna**, Chorążczyzna 31.
2-32 **Gimn. żeńskie im. St.**, Chorążczyzny 7.
2-33 „Odol", fabr. myd., Szwedzka 3.
2-34 **Ostern Paw.**, Dr., Zamojskiego 15.
2-36 **Klasztor S. S. Urszul.**, Jacka 16.
2-37 **Majewski A.**, Dr., Świętokrzyska 11 a.
2-38 **Cieński Szcz.** m. Technicka 1.
2-39 **Kolischer H.**, Dr., Ziemiałkowskiego 8.
2-41 **Zwoliński S.**, inż., Nowy Świat 15.
2-42 **Bank Cukrown.**, dyr. Kozłowski, Akademicka 7.
2-43 **Krak. Tow. Ubezp. „Florjanka"**, dyr., 3 Maja 16.
2-44 **Haber E.**, nacz. m. Pełczyńska 4.
2-45 **Dom Akad. Pol.**, Łozińskiego 7.
2-46 **Bochner R. A.**, Dr., m. Fredry 6.
2-47 **Potocki A.** hr., c., Ossolińskich 7.
2-52 **Zimand S.** m. Sobińskiego 9.
2-55 **Dyr. Las. P.**, Chorążczyzny 17.
2-56 **Tow. poczt.**, Słowackiego 1.
2-57 **Czerny Ł.**, Dr., prof., Tarnowskiego 15.
2-58 **Ihnatowicz K.**, inż. m. Strzała 10.
2-59 **Weiss J.**, fabr. kolei wąskotorowej, Potockiego 50.
2-60 **Schenker M.**, Piłsudskiego 17 a.
2-63 **Kahane E.**, Dr., m. Gródecka 23.
2-64 **Dziedzic W.**, Dr., Długosza 11 a.
2-66 **Piekarnia „Młot"**, Nowa 6.
2-67 **Mastalski St.**, b. inż., 3 Maja 2.
2-68 **Łyczkowski S.**, Dr., Piekarska 24.
2-69 **Bank Zw. Pow. c.**, Jagiellońska 2.
2-70 **Dyr. Kol. P. dyr.**, Zygmuntowska 1.
2-72 **Schütz i Chajes**, pl. Marjacki 7.
2-73 **Pol. P. Kom.**, Dworzec Główny.
2-74 **P. Państ. kom. III**, Gródecka 90.
2-76 **Szp. Pow.**, oddz. chor. kob., Pijarów 6.
2-77 **Korp. przem. gr.**, Ossolińskich 16.
2-78 „Ojkos", fabr. przem. bud., Rzęsna Polska.
2-79 **Keren Kajemeth**, Kilińskiego 3.
2-80 **Bank naftowy S. A.**, L. Sapiehy 3.
2-81 **Polit. Lw. zak. Dublany**, Dublany.
2-83 **Druk. Dz. Polskiego**, Cicha 5.
2-84 **Longschamps B.**, Dr., Kopernika 20.
2-86 **Reich Ernest** m. Koralnicka 8.
2-87 **Urz. Pocz. Lw. 6**, Łukasińskiego 2.
2-88 **Mał. Tow. Roln.**, Kopernika 20.
2-89 **Bank Dysk. War.**, cen., 3 Maja 4.
2-90 **Kas. i Koło Lit.**, Akademicka 13.
2-92 **Ulam J.**, dom bank., 3 Maja 12.
2-93 **Halpern Naft.** m. Piekarska 25.
2-94 **Kreppel J.** m. J. Strzemię 11 a.
2-95 **Sąd Pow. m.** od. cyw., Sądowa 7.
2-96 **Apteka Stenzla**, pl. Marjacki 8.
2-97 **Baczewski J. A.**, Zniesienie.
2-98 **Izba Kontr. P.**, Romanowicza 11a.
2-99 **Giełda Pienięż.**, Akademicka 17.
3-01 **Wydz. Sam. dep. IV**, Koralnicka 2.
3-02 **Patronat Pr. lud.**, pl. Smolki 3.
3-03 **Pawluk M.** m. Puławskiego 10.
3-04 **Schall M.** m. Kołłątaja 12.
3-05 **Horaszawski J.**, Traugutta 20.
3-06 **Mycielski St.**, Poniatowskiego 12.
3-07 **Ettinger M.** m. Akademicka 15.
3-08 **Tow. Ochr. Mł.**, Złota 10.
3-09 **„Trójkąt w Kole"**, pl. Halicki 2.
3-12 **„Ojkos"**, Zamarstynowska 53.
3-14 **Urz. Poczt. Lwów 4**, Czarnieckiego 18.
3-15 **Urz. Poczt. Lwów 15**, Kulparkowska 1.
3-16 **Urząd Poczt. Lwów 5**, Friedrichów 2.
3-17 **Urz. Poczt. Lwów 17**, pl. Gosiewskiego 5.
3-18 **Bomse E.**, Akademicka 2.
3-19 **Bank Polski**, Mickiewicza 8.
3-20 **Ziembicki W.**, Dr., Bielowskiego 6.
3-21 **Słuszkiewicz R.**, inż., Potockiego 11 a.
3-22 **„Chwila", red.**, Podwale 3.
3-23 **Rothfeld A.**, Dr., Zniesienie.
3-24 **Społ. Biuro pośr. pracy**, pl. Bernardyński 2.
3-25 **Schrage S.**, mjr., Sykstuska 56.
3-26 **Safier Ł.**, Dr., Chorążczyzna 6.
3-27 **Rentschner F.**, Legjonów 37.
3-29 **Weiss Z.**, Wagilewicza 6.
3-30 **K. I. R. Sp. r.**, inż., Sykstuska 29.
3-31 **Kraj. Patr., spół. roln.**, 3 Maja 11.
3-32 **Tym. W. Sam.**, Karmelicka 2.
3-33 **Tym. W. Sam.**, Karmelicka 2.
3-34 **Fisch A.**, Dr., Kopernika 30.
3-35 **Lutwak O.**, pr. dr., 3 Maja 16.
3-36 **Okr. Dyr. Poczt. i Tel.**, skł. mt., Dworzec Gł.
3-37 **Brojde N.**, Dr., adw., Kazimierzowska 47.
3-39 **Parnas E.**, Dr, Czarneckiego 2.
3-40 **Warszawskie Tow. Ubezp.**, Słowackiego 18.
3-41 **Lanckoroński** hr., Krasickich 1.
3-42 **Bloch Maur.**, m. Szopena 5.
3-43 **„Czar Eleganc."**, p. Mikolascha.
3-44 **„Dekors"**, Potockiego 58 a.
3-45 **Książnica Atl.**, Czarnieckiego 12.
3-46 **Weinreb i Ska**, Kościuszki.
3-47 **P. K. O.**, 3 Maja 9.
3-48 **Ubezp. Społeczna**, Tatarska 16.
3-49 **Kasa Chor.**, Tatarska 16.
3-50 **Obwód Leczn.** Nr. 2, zgł. chorych.
3-51 **Weitzman M.**, wyt. list., Lwowska.
3-52 **Weinberg J.** m. Kopernika 30.
3-54 **Amkraut S.** m. Mickiewicza 26.
3-55 **Górecki T.**, Dr., m. Fredry 6.
3-56 **Baczewski S.** m. Pełczyńska 35.
3-57 **Neuwald N.**, Dr., Kościuszki 16.
3-58 **Ulam M.**, arch., Zyblikiewicza 27.
3-59 **Tow. Lw. Bank.**, Kościuszki 6.
3-60 **Bank Zw. Spół. Zarobk.**, pl. Halicki 7.
3-61 **Kasa Chor.**, ch. wew., Fredry 2.
3-63 **Parnas J.**, Dr., Hetmańska 22.
3-65 **Kreisberg I.**, Dr., Kościuszki 7.
3-66 **Kanner i Ska**, Legjonów 27.
3-67 **Grünbaum J.**, m. Potockiego 9.
3-68 **Kondratowski St.**, inż., Zadwórzańska 117.
3-69 **Rudy Eman.** m. Wałowa 27.
3-70 **Dręgiewicz St.**, Dr., Szopena 4.
3-71 **Kasyna Nar.**, Mickiewicza 6.
3-72 **„Polonja"**, Kopernika 30.
3-73 **Hotel Krak.**, pl. Bernardyński 7.
3-74 **Kieszkowski H.**, Lindego 9.
3-75 **Luft Lipa**, inż., Łąckiego 9.
3-76 **Łopuszański W.**, Lenartowicza 15.
3-77 **Kowalski T.**, Tarnowskiego 80.
3-78 **Dudryk Ant.** m. Mickiewicza 14.
3-81 **Jellin R.**, b. transp., 3 Maja 7.
3-82 **Bank Zem. Hip.**, Słowackiego 14.
3-83 **Kino „Kopernik"**, Kopernika 9.
3-84 **Schwarz Izaak** m. Kopernika 29a.
3-86 **Zw. Kół roln. okr.**, Hetmańska 8.
3-87 **„Pronta"**, tow. tr., pl. Marjacki 5.
3-88 **Wasser O.**, Dr., m. Kościuszki 6.
3-89 **„Agrarja"**, Kamin., Gródecka 25.
3-90 **Wank R.**, mg. dyw., pl. Marjacki 6.
3-91 **„Dunlop"**, Rubber, Kopernika 20.
3-94 **Menkes L.**, b. han., Kościuszki 14.
3-95 **Thom i Syn** mł., Janowska 60.
3-97 **Spirytus**, mał. Zrz., 3 Maja 16.
3-98 **Kriegel Fr.** m. Zamojskiego 1.
3-99 **Lw. skł. wolno-cł.**, Kopernika 11.
4-00 **Kino „Atlantic"**, Skarbkowska 1.
4-01 **Bank Ziemski Kred.**, 3 Maja 5.
4-02 **Krzyżanowski C.**, prof., m. Tarnowskiego 56.
4-03 **„Informator"**, p. Hausmana 8.
4-04 **„Gazy Ziemne"**, Zniesienie.
4-05 **Wielczyński M.**, Grochowska 12.
4-06 **„Nowość"**, garb., Ogrodnicka 39.
4-07 **Łempicki St.**, Dr., prof., Łyczakowska 16.
4-08 **Menczel J. i Ska**, pl. Marjacki 4.
4-09 **„Polsar"**, Zimorowicza 16.
4-10 **Bechmetink I.**, Dr., kier. star. gr., Szeptyckich 31.
4-11 **„Orzeł"**, tow. ub., pl. Smolki 4.
4-12 **Riedl Ed.**, im. k., Rutowskiego 3.
4-13 **Bardach M.** m. Sykstuska 47.
4-14 **Grüss i Donner**, Legjonów 1.
4-15 **Bank Pow. Zw.**, Jagiellońska 2.
4-16 **Sokal Em.** m. Podlewskiego 9.
4-17 **Świeżawski M.** m. Gołąba 6.
4-18 **Reich i Ziff**, b., Brajerowska 5.
4-19 **Juran I.**, Dr., p. Hausmana 3 a.

4-20 **Lorber Fr.**, Dr., Wójtowska 4.
4-21 **Steyskal K.** m. Głowińskiego 12.
4-22 **Napadjewicz St.**, inż., Bonifratrów 8.
4-23 **Katz Karol** m. Lelewela 2.
4-24 **„Feniks"**, tow. ub., pl. Marjacki 7.
4-25 **„Watt", Lachman**, pl. Smolki 4.
4-26 **Landau I.**, m. Sykstuska 58 a.
4-27 **Post Henryk**, Piłsudskiego 7.
4-28 **Badykuła M.**, Zacharjewicza 3.
4-30 **Leistyna A.**, Kraszewskiego 19.
4-31 **Przem. Szk. Państw.**, Snopkowska 47.
4-32 **Ks. Pol. Połonieckiego**, Chorążczyzny 27.
4-33 **Bank Centr. Koop., 3 Maja 15.**
4-34 **Rothman H.**, m. Jachowicza 17.
4-35 **Stern B.**, tow. teks., Legjonów 35.
4-37 **Radziwiłł-Wimmer Żeleńscy**, L. Sapiehy 3.
4-38 **Parylak M.**, inż., Marka 16.
4-39 **Tempel B.**, p. Hausmana 9.
4-40 **Majulik J.**, Dr., Akademicka 5.
4-41 **Fund. hr. Skarbka**, pl. Gołuchowskich 1.
4-42 **Bank Zw. Pow.**, Jagiellońska 2.
4-43 **Dawidowa A.** m. Sakramentek 5.
4-44 **Kl. O. O. Dom.**, pl. Dominikańska 2.
4-45 **Weinreb N.**, Kazimierzowska 26.
4-46 **Machniewska A.**, Kopernika 22.
4-47 **„Chemikalja"**, Józ. A. Bema 12a.
4-48 **Wolf Wilh.** m. Klonowicza 8.
4-49 **Krebs E., dyr.**, m. Gdańska 17.
4-50 **Andreasik M.**, Zyblikiewicza 35.
4-51 **Polit. Inst. techn.**, Sapiehy 12.
4-52 **Stroński K.**, Dr., adw., Zyblikiewicza 24.
4-53 **Kwiatkowski Fryd.**, Dwernickiego 28.
4-54 **Podkarpackie Tow. Elektr.**, Fredry 9.
4-56 **Parnes J.**, b. sped., Kołłątaja 9.
4-57 **Adam Ch.**, Legjonów 5.
4-58 **Appel L. i Ska**, Legjonów 1.
4-59 **Wzajemna Pomoc Nancz. ukr.**, J. Strzemię 11.
4-60 **Browary Lw.**, Kleparowska 18.
4-61 **Bank Dysk. War.**, 3 Maja 14.
4-62 **Cybulska H.**, Chmielowskiego 9.
4-64 **Lubomirska M.**, Ks. Mochnackiego 25.
4-65 **Scheibler i Grohman**, pl. Smolki 5.
4-66 **Harthmuth L.**, Senatorska 11.
4-69 **„Eshape"**, Łyczakowska 27.
4-70 **„Przyszłość"**, pl. Marjacki 7.
4-71 **Wittels A.**, pl. Gołuchowskich 11.
4-72 **Karel Bracia**, Jagiellońska 7.
4-73 **Schuster D.**, Mochnackiego 18.
4-74 **Bizanz M.** m. Potockiego 72.
4-75 **„Tlen"**, fabr. ch., Zamarstynów.
4-76 **Pol. Zrz. Kred.**, Sienkiewicza 11.
4-78 **Badeni St.** hr. m. 3 Maja 6.
4-79 **Litwin**, zakł. el., Kopernika 16.
4-80 **Bank Naftowy**, b., Sapiehy 3.
4-82 **Leinkauf J.**, b. sped., 3 Maja 21.
4-83 **Scharl Alojzy** m. Legjonów 23.
4-84 **Nowotny J.**, prof., Nabielaka 37a.
4-85 **Banach S.**, prof. Uniw., Jacka 22.
4-86 **„Narodna Torhowla"**, Rynek 36.
4-87 **Grossman Miecz., komornik sąd. rew. VII b.**, Kochanowskiego 21.
4-88 **Krzeczunowicz W.** m. Ponińskiego 33.
4-89 **Mikolasch i Ska**, drogerja, Kopernika 1.
4-90 **Elektr. Zakł. miejskie**, pogotowie, Pełczyńska 57.
4-91 **Bocheński K.**, Akademicka 21.
4-92 **Zakł. Gaz.**, b., Gazowa 28.
4-93 **Z. G.**, dyr. Żardecki, Gazowa 28.
4-94 **Fraenkel L.**, Dr., Potockiego 33.
4-95 **Krosniak**, skł. wł., Rzeźnicka 18.
4-96 **Drukarnia Żydaczewskiego**, Sapiehy 77.
4-97 **Goldschmid J. i Spiro**, Trybunalska 1.
4-99 **Leberfeld S.**, skł. ryb, Wagowa 5.
5-00 **Ostrowski T.**, Prof. Dr. oper., Romanowicza 5.
5-01 **Mieses S.**, tow. spoż., Szpitalna 1.
5-02 **Gross i Margulies**, Kopernika 9.
5-04 **Dzieduszycka M.** m. Badenich 3.
5-05 **Urich E.**, 3 Maja 7.
5-06 **Batycki E.**, Dr. m. Piekarska 50.
5-07 **Sales B.**, Akademicka 5.
5-08 **„Cunard Line"**, b., Sykstuska 37.
5-09 **Preczep S.** m. Listopada 3.
5-10 **Tennerowa S.**, Słowackiego 16.
5-11 **„Ekspress Wieczorny"**, Sokoła 4.
5-12 **Schimel J.**, Chorążczyzna 11 a.
5-13 **Seelig Leon**, Kościuszki 16.
5-14 **Gromski E.** Dr. m. Batorego 38.
5-15 **Jaeger L.**, Sykstuska 33.
5-16 **Margulies Maks.**, Kl. Tańskiej 3.
5-17 **Chlipalski Karol**, Kosynierska 7.
5-18 **Ringel M.**, Zygmuntowska 14.
5-19 **Ceg. Schönfelda**, Dr., Snopkowska 46.
5-20 **Ceg. Schönfelda**, Dr., b., plac Smolki 4.
5-21 **Sanatorjum Czerwonego Krzyża**, Łyczakowska 107.
5-22 **Fleischer H.**, Romanowicza 9.
5-24 **Tennenbaum i Syn**, b., Gazowa 5.
5-25 **Zacharjasiewicz S.**, red., m. Wł. Strzecha 18.
5-30 **Springer D.**, Dr., Friedrichów 5.
5-31 **Teitelbaum L.**, Sykstuska 29.
5-32 **Diamandstein L.**, Listopada 23.
5-34 **Bett M.**, Dr., Kazimierzowska 39.
5-35 **Pokorny B.**, Dr., Akademicka 21.
5-37 **Targi Wsch.**, b. sekr., pl. Targów.
5-38 **Teodorowicz A.**, Listopada 89.
5-39 **Löwenherz H.**, Dr., **Fraenkel**, Dr., adw., b., Kopernika 21.
5-40 **Meller H.**, pl. Smolki 1.
5-41 **Ulam Szymon**, m. 3 Maja 12.
5-42 **Eck i Ska**, Gródecka 35 a.
5-43 **Thorn J.**, inż., m. Sykstuska 38.
5-44 **„Masłosojusz"**, Rynek 10.
5-45 **Szczepanowski Stan.**, Mochnackiego 23.
5-46 **Kraj. tow. naft.**, Akademicka 17.
5-47 **„Dnister"**, tow. ubezp., Ruska 20.
5-48 **Roth Edm.**, inż., m. Żulińskiego 4.
5-51 **Dziedzszycka W.**, Kurkowa 15.
5-52 **Czuruk B.**, prof., m. Kalecza 11.
5-53 **Jampoler L.**, Kochanowskiego 9.
5-54 **Księg. Nauk. im. Szewczenki**, Rynek 10.
5-55 **Wurzel J.**, Dr., Słowackiego 18.
5-57 **Blumenfeld H.**, Franciszkańska 5.
5-58 **Borak Adolf**, b., Herburtów 7.
5-60 **Ska Akc. dla przem. budowl.**, Lewiński, Potockiego 58.
5-61 **Abraham Leon**, m. Bema 12 a.
5-62 **Schutzman Lipe**, pl. Kapitulny 3.
5-63 **Gazowy Zakł. miejski**, stażnica lamp, Sakramentek 3.
5-64 **Howykowycz A.**, ul. Dwernickiego 30.
5-65 **Gazowy Zakł. miejski**, staż. lamp, Chocimska 3.
5-66 **Atlas Sabina**, Kilińskiego 3.
5-67 **Büschel Z.**, Głęboka 8.
5-68 **Körner D.**, Sobieskiego 28.
5-69 **Walichewicz T.**, Sykstuska 33.
5-71 **Barańska W.**, m. pl. Marjacki 7.
5-72 **Wolf Leon**, Dr., Sykstuska 42.
5-74 **Zw. Spół. Org. Opieki emigr.**, Wiśniowieckich 4.
5-75 **„Karpalit"**, fabr. kart., Zielona 20.
5-76 **Paraf. Urząd Katedralny**, pl. Kapitulny 7.
5-77 **Zaleski Miecz.**, m. Boimów 4.
5-78 **Mund Bracia**, Sykstuska 23.
5-79 **Klimkiewicz J.**, Akademicka 24.
5-80 **„Kontakt"**, Sykstuska 14.
5-81 **Halber L.**, Chmielowskiego 10.
5-82 **Krzyżanowski M.**, Blacharska 9.
5-83 **„Savonol", Sp. handl.**, Skarbkowska 15.
5-84 **Mandel L.**, Pilichowska 16.
5-87 **„Paulette"**, Halicka 17.
5-89 **Sass F.**, Słoneczna 21.
5-90 **Zarząd gł. T. S. L.**, Czarnieckiego 1.
5-91 **Kastner Juda**, Słoneczna 3.
5-92 **Gottesman M.**, Cłowa 12.
5-93 **Wolf Z.**, Fredry 4 a.
5-94 **Hartwig C.**, Sapiehy 34.
5-95 **Hawranek E.**, pl. Marjacki 10.
5-97 **Smutny Jan**, m. Zofji 50.
5-98 **Mildwurm L.**, Kraszewskiego 7.
5-99 **„Keren Hajesod"**, Kościuszki 8.
6-00 **Iżycki Wł.**, Kopernika 4.
6-01 **Wittels Adolf**, Rutowskiego 7.
6-02 **Zipper A.**, Rynek 32.
6-04 **Reiss Izaak**, Wilczków 4.
6-05 **Urząd Miar**, Kościuszki 8.
6-06 **Wittman A.**, inż., Sykstuska 25.
6-08 **Samuely A.**, Dr., Brajerowska 14.
6-09 **Margosches H.**, b., Kościuszki 4.
6-11 **Teitelbaum J.**, Kazimierzowska 8.
6-12 **„Strem"**, Podlewskiego 8.
6-13 **„Strem"**, Zniesienie.
6-15 **Frisch Djonizy**, Kr. Jadwigi 10.
6-16 **Tührsetzer M.**, Kulparkowska boczna 411.
6-17 **Bank Cukr.**, Akademicka 7.
6-18 **Knoll I.**, Z. Chrzanowskiej 10.
6-19 **Zamojski Fr.**, Mochnackiego 19.
6-20 **Woschot Oktaw**, Listopada 19.
6-21 **Kraj. Soj. Rew.**, Mickiewicza 12.
6-22 **Kasprzycka W.**, Kampiana 9.
6-23 **Lemel, Dr.**, b., Kopernika 16.
6-24 **Pańków W.**, Heninga 16.
6-25 **Prives Juljusz**, Rejtana 5.
6-26 **Gerstenfeld Ed.**, Podlewskiego 3.
6-27 **Scherlag L.**, inż., b., Sapiehy 45.
6-28 **Beer Izydor**, m. Brajerowska 3.
6-29 **Klagsbald i Ska**, Goldmana 3.
6-30 **Tow. Han. aj. Mayer**, pl. Smolki 5.
6-31 **Mehr Abraham**, m. 3 Maja 12.

6-32 **Warszawski Mayer,** pl. Smolki 5.
6-33 **Schubert T.,** inż., Aleja Focha 36.
6-34 **Hegedüss Fr.,** Sapiehy 57.
6-35 **Höfflinger J.,** cukry, Asnyka 9.
6-36 **Pieracki J.,** Dr., Sobieszczyzna 6.
6-37 **Urz. Poczt. Lw. 2,** Dworzec Gł.
6-38 **Zw. Zaw. Prac. Druk.,** Sykstuska 64.
6-40 **Małop. Fabr. Żarówek „Żareg",** Lwowskich Dzieci 25.
6-42 „Dostawa", Dominikańska 11.
6-43 **Gonik Izaak,** Szaszkiewicza 1.
6-45 **Habergryc J.,** Kazimierzowska 7.
6-46 **Feinsinger M.,** Kopernika 9.
6-49 **Padewski J.,** Dyr., Zyblikiewicza 48.
6-51 **Szarski M.,** Dr., Nabielaka 37 a.
6-52 **Langrer Stefan,** Janowska 31.
6-53 **Maszyny „Miag",** Fredry 9.
6-54 **Szpital Żydowski,** Rapaporta 9.
6-55 **Beck J.,** Słowackiego 2.
6-56 Sąd okręg. wydz. proces. i handl., Sądowa 7.
6-57 **Piotrowski Wł.,** 29 Listopada 20.
6-58 **Winnicki Br.,** m. Japońska 5.
6-59 **Adlersberg F.,** Kraszewskiego 5.
6-60 **Śliwiński Hipolit,** Kadecka 6.
6-61 **Gosiewska An.,** M. Magdaleny 8.
6-62 **Lutwak i Adlersberg,** Dr., Kopernika 3.
6-63 **Landau,** inż., Senatorska 11 a.
6-64 **Rohatyn M.,** m. Sakramentek 24.
6-66 **Hurt. skór „Polonja",** Marcina 38.
6-67 **Podłuski Z.,** Kochanowskiego 102.
6-68 **Herschtahl S.,** Dr., adw. i **Salamander O.,** Kraszewskiego 21.
6-69 **Hoszowski Z.,** Akademicka 3.
6-70 **Uwiera Antoni,** Halicka 10.
6-71 **Hotel Europejski,** pl. Marjacki 4.
6-72 **Deutsch Humb.,** Romanowicza 1.
6-73 **Ciepielowski W.,** Dr. lek., Akademicka 11.
6-74 **Neuman L.,** Dr., Kochanowskiego 21.
6-75 **Toeplitz H.,** Potockiego 94.
6-77 **Gabel Izaak,** Kościuszki 22.
6-78 „Spedit", b., p. Hausmana 9.
6-79 **Plohn A.,** Dr. lek., Kazimierzowska 29.
6-80 **Łuczakowski T.,** Piekarska 20.
6-81 „Artus", Ormiańska 19.
6-83 „Siemens", Jagiellońska 2.
6-84 **Skarbek** hr., m. Ponińskiego 11.
6-85 **Kons. czeski,** K. Ujejskiego 4.
6-86 **Malerman R.,** Kazimierzowska 4.
6-87 **Wójcikówna J.,** Dr., Kadecka 4.
6-88 **Reich i Mehrer,** Dr., Słowackiego 4.
6-89 **Spätt H.,** dyr., m. Sykstuska 14.
6-90 **„Runione Adriat",** 3 Maja 12.
6-91 **Kronik i Syn,** Zniesienie.
6-92 **Teleżyński K.,** Dr. lek., Asnyka 1.
6-93 **Finkel Karolina,** b., Kościuszki 2.
6-94 **Deschberg R.,** m. Kurkowa 16.
6-95 **Seif Józef,** m. Bernsteina 8.
6-96 **Kmicikiewicz W.,** m. Józefa 8.
6-98 **„Silesiana", Ska węgl.,** pl. Marjacki 5.
6-99 **Kalisch J.,** pl. Gołuchowskich 11.
7-01 **Hansen R.,** Kochanowskiego 38.
7-03 **Wahl Leon,** Jabłonowskich 8.
7-04 „Port", Kraszewskiego 1.
7-05 **Brejter R., Dr., Akademicka 26.**
7-06 **Finkelstein A.,** Akademicka 28.
7-07 **„Ruch",** Sykstuska 46.
7-08 **Panethowa O.,** Jabłonowskich 36.
7-09 **„Spart",** Kościuszki 8.
7-10 **Karawan M.,** Kościuszki 24.
7-11 **Kosydarski Wł.,** inż., Piłsudskiego 23.
7-12 **„Vita",** tow. ubezp., 3 Maja 16.
7-14 **Krzewska Wł., m. Żyżyńska 3.**
7-15 **„Alba",** Fredry 9.
7-16 **Kitz i Stoff,** Legjonów 11.
7-17 **P. A. S. T.,** nacz. st., Sykstuska 26.
7-18 **Hoffer-Schranz-Schutlewort,** Gródecka 28.
7-19 **Sprecher J.,** Kazimierzowska 47.
7-20 **Tylko A.,** radca, Grochowska 27.
7-21 **Izba Adw.,** Kraszewskiego 17.
7-23 **Stryer M., Dr., Jagiellońska 12.**
7-25 **Mazurkiewicz Z., Dr., Akademicka 14.**
7-26 **Buchband Dawid,** m. Karna 2.
7-27 **Druk. Neuman i Piller,** Łyczakowska 3.
7-28 **„Ozon",** Kołłątaja 8.
7-29 **Reitman S., Z. Chrzanowskiej 4.**
7-32 **Szczepański St., Piłsudskiego 3.**
7-33 **Rumak N.,** Kopernika 17.
7-34 **Irzyk Fr.,** Tkacka 10.
7-35 **Schenker i Ska,** pl. Marjacki 9.
7-37 **„Wentyl",** Gródecka 36.
7-39 **Landau J.,** Sykstuska 31.
7-40 **Druk. „Kresowa",** Mochnackiego 48.
7-41 **„Polski Loyd",** 3 Maja 21.
7-42 **Kurja Metropol. rz. kat.,** Czarnieckiego 32.
7-43 **Michalski J., m. Hoffmana 14.**
7-44 **Cen. Kasa Spół. rol.,** 3 Maja 11.
7-45 **Czeczowiczka Bracia,** 3 Maja 8.
7-46 **Bank Polski,** Mickiewicza 8.
7-47 **Reifer H.,** m. Wolność 19.
7-48 **Friedman G.,** m. L. Sapiehy 49.
7-49 **„Rosanes",** b., św. Anny 6.
7-50 **Stern i Beck,** p. Fellerów 3, Legjonów 35.
7-51 **Pasteurowski,** Piekarska 56.
7-52 **Gąsiorowski N., Dr. prof.,** Warneńczyka 32.
7-53 **Klimowicz T.,** pl. Halicki 14.
7-54 **Auerbach A.,** Rynek 20.
7-55 **Rzuchowski D., Dr., Herburtów 1.**
7-57 **Ks. Atlas,** dyrekt., Zielona 20.
7-58 **Axer M., Dr., adw., b., Fredry 4.**
7-59 **Chamaides M., Dr., adw.,** Sykstuska 38.
7-60 **Sommer J.,** m. Matejki 8.
7-61 **Urząd Celny,** Aleja Focha.
7-62 **Gołuchowski A.** hr., Krasickich 1.
7-63 **Firma „Ganz",** Kopernika 54.
7-64 **Prezb. gm. ewang.,** Kampiana 4.
7-65 **Horowitz H.,** Dyr. Ziemiałkowskiego 6.
7-66 **Giełda Pien.,** Akademicka 17.
7-68 **Finkelstein Feldmanowa S.,** Janowska 36.
7-69 **Till A., Dr., adw., Piłsudskiego 4.**
7-70 **Pow. Bank Kred., Jagiellońska 7.**
7-71 **Boziewicz M., Dr., m. Zofji 29.**
7-72 **Lewin Jech.,** rabin, 3 Maja 7.
7-73 **Kasa Oszcz. Gal., Jagiellońska 1.**
7-74 **Altman Ch.,** m. Sapiehy 67.
7-75 **Riun. Adriatica** (asek.), 3 Maja 12.
7-76 **Ważny Edward,** m. Ujejskiego 8.
7-77 **Hausman E.,** p. Hausmana 6.
7-78 **„Prasa",** druk., Sokoła 4.
7-79 **Wagner I.,** m. Pohulanka 39.
7-80 **Noworyta J.,** arch., Zimorowicza 17.
7-81 **Ap. Kwart. „Zgoda",** Zamarstynów 54.
7-82 **Zieleniewski L.,** Marcina 11.
7-83 **Nieustająca Wystawa** i sprzedaż maszyn, L. Sapiehy 8.
7-84 **Lewicki A.,** m. Kordeckiego 51.
7-85 **Polak A.,** m. Gazowa 26.
7-86 **Lewicki A.,** pl. Marjacki 10.
7-87 **Schönbach S., Dr.,** Słowackiego 4.
7-88 **Lilien N.,** Dr. lek., Sykstuska 23.
7-89 **Młyn parowy Marja Helena,** J. Hermana 9.
7-90 **Diamand J. M.,** Legjonów 39.
7-91 **Fränkel W.,** Dr., Zimorowicza 15.
7-92 **Schleicher H.,** Rzeźnicka 14.
7-93 **Rudy E.,** ceg., Droga Sichowska 3.
7-94 **Karrach J.,** Kościuszki 18.
7-95 **Schleicher S.,** Słoneczna 34.
7-97 **Krzysztofowicz M.,** Legjonów 39.
7-98 **Zakł. Ubezp.,** Brajerowska 16.
7-99 **Kwas węgl.** fabr., Marcina 61.
8-00 **Antonowicz J.,** J. Strzemię 1 a.
8-01 **Teicher S.,** dyr., Zyblikiewicza 41.
8-02 **Moldau J.,** m. Furmańska 7.
8-03 **Lieberman P.,** Kopernika 21.
8-06 **Karaś Wł.,** kpt., m. Kopcowa 16.
8-07 **Weksler A.,** inż., m. Ujejskiego 4.
8-08 **Medyński A.,** prof., m. Gliniańska 9.
8-09 **Welczer B.,** inż., m. Batorego 34.
8-11 **Majewski D.,** inż., Grochowska 25.
8-12 **Schneck Fr., Dr.,** Sykstuska 14.
8-13 **Lubomirski** Ks., Ossolińskich 2.
8-14 **Nadel L. i Korkes N., Dr., adw.,** Batorego 34.
8-15 **Bank Łódzki Dep.** centr., 3 Maja 5.
8-16 **Związek Ziemian,** Szajnochy 2.
8-17 **Franzel L. i Syn,** Nowej Rzeźni 21.
8-19 **Gottlieb M.,** Piekarska 23.
8-20 **Kimmelman E.,** Sykstuska 54.
8-21 **Bank Cukr., Akademicka 7.**
8-23 **Fleischer A.,** m. Koralnicka 8.
8-24 **Buber M., Dr.,** Sykstuska 16.
8-26 **Kąpielisko na Żel. Wodzie** M. K. O. P., Żelazna Woda.
8-27 **Insp. Pracy Okr.,** pl. Smolki 3.
8-29 **Better M.,** Lenartowicza 23.
8-30 **Gross Z.,** Jagiellońska 14.
8-32 **Schmierer E.,** Jagiellońska 16.
8-33 **Brauschweig I.,** Dyr. Domagaliczów 11.
8-34 **Leiter S.,** Gródecka 46.
8-35 **Kulczycki E., Dr., Obertyńska 6.**
8-36 **Krawczyński St.,** Issakowicza 6.
8-37 **Oberländer S., Dr.,** pl. Smolki 1a.
8-38 **Lempert L.,** Dziełyńskich 3.
8-39 **Komis. dziel. IX,** Żółkiewska 114.
8-40 **Kohn Br.,** prok., m. Niecała 6.
8-42 **„Cracovia",** Halicka 20.
8-43 **Tranda W.,** Podlewskiego 2.

8-44 **Les. fabr. drożdży,** Lesienice.
8-45 **Rentschner B.,** m. Ujejskiego 8 a.
8-47 **Mał. Zakł. Meljoracji,** 3 Maja 21.
8-49 **Barach S.,** Kamińskiego 5.
8-50 **Brautbart Bracia,** Słoneczna 7.
8-51 **Halpern Bracia,** Nadbrzeżna 2.
8-52 **Willner J.,** Skarbkowska 1.
8-53 **Walków Mich.,** Lwowska 11.
8-55 **Mausberg Edw.,** Sykstuska 43 a.
8-56 **Hübner E., Dr.,** p. Mikolascha.
8-57 **Sold Mechel,** Kazimierzowska 25.
8-58 **Goniec Wieczorny,** Sykstuska 19.
8-60 **Jonasawie, Dr.,** Akademicka 11.
8-61 **Wiśniowski W.,** Pełczyńska 10.
8-62 **Stricker Ul.,** Chorążczyzny 21.
8-63 **Popowicz S.,** m. Kotlarska 5.
8-64 **Bank Kup. Małop.,** Wałowa 5.
8-65 **Zalipska Marja,** Tarnowskiego 24.
8-66 **Mehrer F., Dr.,** Trybunalska 1.
8-67 **Geschwind J.,** prof., M. Reja 3.
8-68 „Karbo", Kopernika 19.
8-69 **Jurasz K.,** inż., Issakowicza 19.
8-71 **Pałac Sportowy,** Zielona 59.
8-72 **Rzepka Henr.,** Gródecka 58.
8-73 **Weichert L., Dr.,** Michała 4.
8-74 **Goldman A.,** Sykstuska 19.
8-75 **Czerwiński K., Dr., adw.,** Wronowskich 11 a.
8-76 **Scott i Pawłowski, Akademicka 5.**
8-77 **„Zakopane",** Akademicka 24.
8-78 **Amster M. Schwarz,** Kopernika 28.
8-79 **Schall K.,** m. Bogdanówka 11.
8-80 **Spiess i Syn,** Zamojskiego 15.
8-82 **Pammer i Ska,** Gródecka 47.
8-83 **Preiss A. i Syn,** Szeptyckich 31.
8-84 **Irzyk F.,** Kopernika 30.
8-85 **Szpilak J.,** kpt., Pełczyńska.
8-86 **Risch J.,** Zyblikiewicza 24.
8-87 **„Galen",** Ochronek 6.
8-88 **„Narodna Hostynycia",** Kościuszki 1.
8-89 **Orlean H.,** inż., m. Sykstuska 43 b.
8-90 **Makarewicz J.,** Dr. prof., m. Mochnackiego 58.
8-91 **Spring Chaim,** Lelewela 45.
8-92 **Markus R.,** m. Piłsudskiego 3.
8-93 **Baumwald L.,** m. Panieńska 26.
8-94 **Striks Bernard,** Gródecka 23.
8-95 **Urz. Miar okr., Strzała 12.**
8-96 **Tow. Kred. Miejskie, Halicka 21.**
8-97 **Kons. Austr., Ossolińskich 4.**
8-99 **Wollman G.,** dyr., m. Fredry 9.
9-00 **Jakubowski K., Dr. lek.,** Sienkiewicza 3.
9-01 **„Merkury",** zakł. przem. Lewandówka 2.
9-02 **„Arma", fabr. br.,** pl. Bema 3.
9-04 **Braunstein i Fränkel,** mag., Dw. Czerniowiecki.
9-05 **Hermelin N., Dr., adw.,** m. Modrzejewskiej 11 a.
9-07 **Pieniądzowa M.,** Żółkiewska 143.
9-08 **Styrna Bronisl.,** m. Fredry 4 a.
9-09 **„Piast",** tow. ubezp., Batorego 38.
9-12 **Zw. przedst. gorzelń,** 3 Maja 16.
9-13 **Kowżun P.,** Wronowskich 20.
9-16 **Schneider J., Dr.,** Romanowicza 1.
9-17 **Zaleski W.,** Krasińskiego 10.
9-18 **Kunz A.,** Zniesienie 102 a.
9-19 **Stanek Józef,** Stryjska 36.
9-20 **Blumenfeld Bruno i Tad.** adw., m. Bielowskiego 3.
9-21 **Różycki J., Dr.,** Dwernickiego 42.
9-22 **Hammer S.,** pl. Bernardyński 17.
9-23 **Schwarz Z.,** Kazimierzowska 4.
9-24 **„Nowa Reklama",** b. ogł., Szajnochy 3.
9-27 **„Polmin",** fr. olej., Akademicka 7.
9-28 **Hausman A., Dr.,** p. Hausmana 6.
9-29 **Landesberg H., Dr.,** 3 Maja 12.
9-30 **Fryling Z.,** red., m. Długosza 25.
9-31 **Weidhorn A.,** Szpitalna 23.
9-32 **Ramer, Dr.** prof., m. Długosza 25.
9-33 **Spiegel A., Dr.,** m. Kopernika 1.
9-34 **Majem Leon,** Poniatowskiego 8.
9-35 **Polturak A., Dr.,** Sienkiewicza 9.
9-37 **Spiryt. Monopol,** Kąpielna 2.
9-38 **Sołtysik A., Dr.,** Romanowicza 8.
9-39 **Cieślikowski L.,** inż., Zielona 57.
9-40 **Langrog T., Dr.,** Chorążczyzna 18.
9-41 **Dworman A.,** Jagiellońska 22.
9-42 **Bank ubezp. pozn. warsz.,** Akademicka 4.
9-43 **Świerzawski K.,** Listopada 19.
9-44 **Ostrowski S., Dr.,** Sykstuska 52.
9-45 **Hotel „Imperial",** 3 Maja 3.
9-46 **Sum L. B.,** pl. Gołuchowskich 14.
9-48 **Lediger W.,** m. Kętrzyńskiego 24.
9-49 **„Erika",** skł. ob., Kilińskiego 1.
9-50 **Stow. Lw. Kup.,** Hetmańska 6.
9-51 **Szlemiński J.,** dyr., Tarnowskiego 19.
9-54 **Schächter M.,** Kr. Jadwigi 39.
9-55 **König Fr.,** m. 29 Listopada 7.
9-58 **Sokołowska E.,** Jagiellońska 7.
9-61 **Pen. „Zacisze",** Zyblikiewicza 52.
9-65 **Bank Cukr.,** sekr., Akademicka 7.
9-66 **Grossman H.,** dyr., m. Fredry 4.
9-67 **Chotiner L., Dr.,** Mickiewicza 4.
9-68 **Bank Łódzki Dep.,** 3 Maja 5.
9-69 **P. A. S. T.,** mag., Sykstuska 26.
9-70 **Eck Izrael,** b., Romanowicza 7.
9-71 **Posament Leop.,** m. Szpitalna 11.
9-72 **„Ceylon",** Ormiańska 3.
9-73 **Weidhorn S.,** wytw. cz., Nowa 5.
9-74 **Werner M.,** worki, Słoneczna 12.
9-75 **Barwik St.,** m. Łazarza 8.
9-77 **Fuchs M.,** ślusarz, Halicka 3.
9-78 **Lachs Ch. „Perkos",** Jagiellońska 11 a.
9-79 **Nussbaum B., Dr.,** Kopernika 14.
9-80 **Hartwig C.,** b., L. Sapiehy 34.
9-81 **Rolindustra,** tart., Lewandówka.
9-83 **Mączewski S., Dr.,** Akademicka 28.
9-84 **Szpital Powsz.,** Głowińskiego 7.
9-86 **Weinreb M. i Ska,** Działyńskich 8.
9-87 **Schwarzwald N.,** eksp. drzewny, Bernsteina 5.
9-89 **Nakel i Chameides,** Sykstuska 8.
9-90 **Tor wyścig.,** Persenkówka.
9-91 **Oberwalder J.,** Legjonów 5.
9-92 **Sprecher W.,** pl. Marjacki 8.
9-93 **Fränkel C.,** m. Koralnicka 8.
9-94 **Melicher i Umhath,** fabr. masz., Gródecka 61 a.
9-95 **Rękas M.,** Ks., Wronowskich 2.
9-96 **„Ezra",** tow. op., Bernsteina 9.
9-97 **Schotz L.,** dyr., Słowackiego 2.
9-98 **Otto M., Dr.,** Łyczakowska 39.
9-99 **Landau C.,** m. Kotlarska 3.
10-00 **Spira Stefan,** inż., m. Strzała 6.
10-01 **Ostrowski E.,** m. Grottgera 8.
10-02 **„Galicja",** mag., Zniesienie.
10-03 **B. G. K.,** r. Argasiński, Kościuszki 11.
10-04 **Zw. Ok. Kół rol., Dw. Główny.**
10-05 **Sabińska H.,** m. Mikołaja 12.
10-06 **Rybicki S.,** inż., Zygmuntowska 3 a.
10-07 **Schleier I.,** skł. ob., Legjonów 35.
10-08 **Dworman A.,** pl. Marjacki 8.
10-09 **Kmicikiewicz J., Dr., adw., m.** Romanowicza 11.
10-10 **Dorosz Ł.,** inż., Listopada 44a.
10-11 **Baral M., Dr.,** Krakowska 14.
10-12 **Leuterstein W., Dr.,** ul. Sykstuska 37.
10-13 **Ks. „Atlas",** Czarnieckiego 12.
10-14 **Pr. „Europejska",** p. Mikolascha.
10-15 **Zielińska F.,** m. Puławskiego 12
10-16 **Kessler S.,** Słoneczna 18.
10-17 **Szeptycki L.** hr., Zielona 30.
10-18 **Hilczer Ed., Wł. Strzecha 2.**
10-19 **„Papeterja",** fabr. pap., Berka Joselowicza 12.
10-23 **Pineles J.,** dyr., m. Batorego 11.
10-24 **Rest. „Bristol",** Legjonów 21.
10-26 **Aschkenaze Laura,** m. Kazimierzowska 12.
10-27 **P. A. S. T.,** nowa przełączalnia, Sykstuska 26.
10-28 **S. Grosskopf i Syn,** skł. masz. do szycia, Kazimierzowska 37.
10-29 **„Gdynia-Ameryka",** Kopernika 5
10-30 **Tow. Akc. Łódzkiej fabr. nici,** b., St. Rynek 7.
10-31 **Pokorny B., Dr., Akademicka 21.**
10-32 **Przych. przeciwgr.,** Hausnera 9.
10-33 **John J.,** fabr. transmisyj, Łódź. Zyblikiewicza 39.
10-34 **Wolf L i Ska,** skóry, Gabryelówka 9.
10-35 **Stark Gabr.,** pl. Marjacki 11.
10-36 **Kozłowski Józef,** Nabielaka 12.
10-37 **Musiałowicz W.,** Akademicka 18
10-38 **Groedel B-cia,** Gródecka 109.
10-39 **Auto skład,** Zyblikiewicza 5.
10-40 **Grek J., Dr.,** doc. Uniwersytetu, Romanowicza 5.
10-42 **Kaźmirowicz A.,** przem., **m. Dąbrowskiego 8.**
10-43 **Sperber Wilh.,** m. Bajki 28 a.
10-44 **Kruzensternowa A., Sierpowa 7.**
10-45 **Zweig Ig.,** inż., Kopernika 28.
10-46 **„Aida",** f. tut., Sakramentek 16.
10-47 **„Ferrum",** Baternay, odl. żel., Żółkiewska 147.
10-48 **„Flora",** z. fot., pl. Marjacki 7.
10-49 **Brauner Z.,** Szaszkiewicza 1.
10-50 **Maternowski T., Żulińskiego 1.**
10-52 **Schaff Roman,** Sykstuska 46.
10-54 **Małecki H.,** Potockiego 56.
10-55 **Gottlieb J.,** wap. i kam., Kochanowskiego 20.
10-57 **Juffe M.,** pierze, Żródlana 5.
10-58 **Hilczer Edm.,** przedst. „Brown Boveri", Kopernika 11.
10-59 **Schor A., Dr.,** Brajerowska 14.
10-60 **Rapaport I.,** Zamarstynowska 23.
10-61 **Meisels E., Dr. lek.,** Kopernika 5.
10-62 **„Laokon",** z. chem., Kąpielna 6.
10-63 **Hölzel A.,** fab. pap., Wałowa 29.
10-64 **„Ruch-Promet",** Furmańska 3.

10-65 Liceum Krzemienieckie, tart., Gródecka 115.
10-66 Pol. Tow. Krajozn., od. Lwów, Sobieskiego 3.
10-67 Septimus B-cia, b. transp., Kołłątaja 7.
10-68 Syndykat zboż., Kopernika 20.
10-69 Scyfarth L., Dr., J. Strzemię 9.
10-71 Piotrowicz J., Szewczenki 32.
10-72 Gratter B., Kamińskiego 6.
10-73 Schell A., s. żel., Krakowska 30.
10-74 Goldfischer L., Brajerowska 20.
10-75 Wohl Oskar „Keras", Podlewskiego 9.
10-76 Biuro plakat., Hetmańska 2.
10-77 Fiebert Helena, Ochronek 9.
10-78 Kindler R., m. Sykstuska 19.
10-79 Reiser J., s. sukn., Legjonów 45.
10-80 Hubert W., płk., Czereśniowa 3.
10-81 SZp. Pow. klin. chor. nerwow., Pijarów 6.
10-82 Schmuker Z., inż., Mikołaja 17.
10-83 Blumenfeld H., Hermana 31.
10-84 Paneth M., Dr., m. 3 Maja 12.
10-85 „Elektra", Leimberg Leon, p. Mikolascha.
10-86 Wsch. pras. ajenc. inform., pl. Akademicki 4.
10-87 Karczyński A., Dr., Wałowa 23.
10-88 Ślączka R., Dr., adw., pl. Akademicki 2.
10-89 Apt. Sładowskiego, Halicka 19.
10-90 Kaw. „De la Paix", pl. Marjacki 7.
10-91 Weiss Juljusz, f. kol. wąskotor., Potockiego 50.
10-92 Nakel i Chameides, mag., Magazynowa 5.
10-94 Szczęk W., inż., Potockiego 91.
10-95 Opiołowa Z., Zimorowicza 15.
10-96 Kopystjański Z., Wiśniowieckich 1.
10-97 Geller J., Jabłonowskich 10.
10-98 Landau i Ska, b., Akademicka 5.
11-00 Przygodzka O., Friedrichów 8.
11-01 Rybka Fr., inż., Nabielaka 24.
11-02 Morgenstern A., Jagiellońska 2.
11-05 Kimmelman O., Dr., adw., Hetmańska 24.
11-06 Arnold N., Dr., Kraszewskiego 3.
11-08 „La Jeunesse", Janowska 31.
11-09 Mund B-cia, Łyczakowska 118.
11-10 Heiber E., Wiśniowieckich 1.
11-12 Kosseckich Tow. fabr. wód., Lewandówka.
11-13 Tartakower L., inż., Kleparowska 7 a.
11-14 Fruchs J., Dr., Szopena 7.
11-15 Szp. Pow., Głowińskiego 7.
11-16 Hessel I., m. Friedrichów 9.
11-17 Chajes E., m. Kalecza 10.
11-19 Klarberg J., b., Pełtewna 1.
11-20 Abraham L., pl. Bilczewskiego 3.
11-21 Feinsinger M. i Landau, worki, p. Hermanów.
11-22 Brandstätter, skł. cukr., pl. Gołuchowskich 5.
11-23 Sternhel L., Potockiego 31.
11-24 Uwiera Ant., Racławicka 1.
11-25 Okr. Dyr. Poczt. i Tel., centr., Lwów 2, Dworzec Główny.
11-27 Scheer P., s. pap., Gródecka 48.
11-28 Grzymalski W., inż. arch. cyw., m. Dwernickiego 50.
11-29 Druk. „Alfa", Blacharska 8.
11-30 Zunin Al., tow. wł., Rynek 24.
11-31 Adler H., sklep, Akademicka 3.
11-32 Zarwanitzer D., m. K. Boczkowskiego 10.
11-33 Finkelstein i Feldman, sp. wędl., Kazimierzowska 3.
11-34 Altkorn Wolf, czyszcz. jelit, Gabryelówka 5.
11-35 Garfunkel A., Dyr., Piłsudskiego 17.
11-36 Zielski E., inż., Ostrołęcka 12.
11-37 „Alfa", f. pr. ch., Lewandówka.
11-38 Schleicher H., Jagiellońska 20.
11-40 Kaw. „Victoria", Kessler H., Rejtana 5.
11-42 Maselko J., L. Sapiehy 25.
11-44 Rybaczewski S., inż., Zofji 19.
11-45 Baraneńko Salo, m. Kazimierzowska 17.
11-46 „Orbis", pl. Marjacki 8.
11-48 Werner D., b. sp., Furmańska 6.
11-49 Krzyżanowski M., m. Zyblikiewicza 50.
11-50 Sulimirski T., Dr., m. Szymonowiczów 14.
11-55 P. A. S. T., b., abo., Sykstuska 26.
11-56 Schotz A., Dyr., Technicka 1.
11-57 Süsswein L., dyr., m. Bank Zw.
11-58 „Karpaty", Żółkiewska 120.
11-60 Buber K., m. Kraszewskiego 1.
11-61 Gazowy Zakł. miejski, sklep, Chorążczyzny 6.
11-63 Gazowy zakł. m., fabr. chem., Gabryelówka.
11-64 „Gazolina", mag., Kleparów.
11-65 Glässel P., p. Hausmana 1.
11-66 Rozwadowski J., Dr., Cłowa 3.
11-67 Przemycki St., Łozińskiego 4.
11-68 Bogner J., Dr., adw., Legjonów 7.
11-69 Purisman Ch., nawozy szt., Dw. Czerniowiecki.
11-70 Lintner Kaz., Legjonów 1.
11-72 Katz H., skł. ubr., Legjonów 7.
11-75 Instyt. Dentyst., Zielona 5 a.
11-76 Instyt. Fizyczny, Długosza 8.
11-77 Baczalski M., inż., pl. Jura 8.
11-78 Alweil O., Dr., Miłkowskiego 7.
11-79 Uniwers. st. centr., Mikołaja 4.
11-80 Wein J., m. Zyblikiewicza 41.
11-81 Lieberman M., m. Mikołaja 7.
11-82 Kasa Chorych powiat. zarząd., Brajerowska 8.
11-83 Ferdynand, Akademicka 21.
11-84 Wirklich O., Rutowskiego 23.
11-85 Popowcer A., Łyczakowska 58.
11-86 Malerman B., Kazimierzowska 8.
11-87 Winter S., m. St. Rynek 6.
11-88 Kalba L., Bilińskich boczna 13a.
11-90 Politechn. Lwowsk., kat. chem. organ., pl. Jura 1.
11-91 Polit. Lw., filja Nabielaka 22.
11-92 Izba Skarb., Łyczakowska 2.
11-93 Zaleski J., m. Zaścianek 15.
11-94 Kierski G., m. Listopada 14.
11-95 Rosenbaum J., Kołłątaja 8.
11-96 Bieńkowski St., Dr., inż., Potockiego 49.
11-97 Zarz. okr. Zw. Legjon. Polski, Zielona 12.
11-98 Herz Szymon, Śniadeckich 2.
11-99 Mehrer J., Konopnickiej 10.
12-00 Beschloss J., inż., Lenartowicza 12.
12-01 Sp. Ban. „Unja", Legjonów 29.
12-02 Anhauch, Gródecka 51.
12-03 Zakł. Nar. im. Ossol., druk., Ossolińskich 2.
12-04 Ochs H., prz. drzew., 3 Maja 7.
12-06 Kapliński Adam, m. Halicka 19.
12-07 Stenzel St., Dr., Listopada 100.
12-08 Połturak L., inż., Stryjska 42.
12-09 Cm. żyd. „Lazarus", Pilichowska.
12-10 Edelman Sz., Teatyńska 16.
12-11 Schrenzel M., Gródecka 23.
12-12 P. A. S. T., buch., Sykstuska 26.
12-13 Hoffman W., Romanowicza 12.
12-14 Eile J., Potockiego 44.
12-15 Wepper T., Dr., Kilińskiego 3.
12-16 Tennenbaum L. i Syn, Gródecka 37.
12-17 Stierer Fryd. i Tennenbaum, Dr., adw., 3 Maja 12.
12-18 Tennenbaum i Syn, m. i b., Gazowa 5.
12-19 Barach S., skł. pap. b., Alembeków 4.
12-20 Barach S., skł. pap. b., Tarnowskiego 4.
12-21 Barach S., skł. pap. mag., Panieńska 14.
12-22 Zakł. Nar. im. Ossol., Kalecza 5.
12-23 Zak. Nar. Os., Ossolińskich 13.
12-24 P. A. S. T., red., Sykstuska 26.
12-25 Dicker Ignacy, m. Cicha 5.
12-26 Kino „Pasaż", p. Mikolascha.
12-27 Owczarski B., Dr., Piekarska 27.
12-28 K. „Marysienka", pl. Smolki 5.
12-29 Grüss O., m. Sakramentek 32.
12-30 Nechay A., red., m. Stryjska 26.
12-31 Brunicki K., baron, Technicka 2.
12-32 Diner M., m. Gołąba 8.
12-33 Rechter S., m. Lelewela 2.
12-35 Nar. Torh. mag., Dw. Główny.
12-36 Gm. Wyzn. Żyd., Bernsteina 12.
12-37 Tow. Przyj. Gdyni, Akademicka 22.
12-39 Jęczalnik K., inż., Wł. Strzecha 23.
12-40 Uniwersytet, Marszałkowska 1.
12-41 Bardach J., b. drzew., Lindego 7.
12-42 Bardach J., m. Lindego 6.
12-43 Weinfeld i Ska, Kołłątaja 8.
12-44 Kibitz J., Dr., K. Ujejskiego 8a.
12-45 Regenbogen H., Dr., adw., b., Piłsudskiego 11a.
12-46 Wilf Mojżesz, Dr., Krasickich 6.
12-47 Buber R. i Sandauer I., Dr., adw., b., Kraszewskiego 9.
12-49 Reiss S., Dr., Słowackiego 8.
12-50 Lenczner J., m. Lindego 8.
12-51 Blassberg L., m., pl. Gołuchowskich 4.
12-52 Braunstein i Fränkel, d. handl., Legjonów 13.
12-53 Mühlstein M., m. pl. Bernardyński 15.
12-54 Kanarek M., m. Św. Mikołaja 8.
12-56 Iwankiewicz L., Gródecka 33.
12-57 Stromenger J., Kołłątaja 4.
12-59 Austein O., Gródecka 42.

12-60 Misiągiewicz R., ppł., Ochronek 4a.
12-61 Hotel „Astorja", Kazimierzowska 15.
12-62 „Sanos", l. chem., Kl. Tańskiej 3.
12-63 Ptaszek L., Dr., Romanowicza 16.
12-64 Błażyński S., inż., Zyblikiewicza 42.
12-66 Jędrzejewicz T., Badenich 5.
12-67 Pillinger F., m. Zielona 52.
12-69 Lw. Izb. Roln., Kopernika 20.
12-73 Baum R., s. lak., Gródecka 60.
12-74 Falter A., fr. st., Źródlana 11a.
12-80 Bonk J., t. żel., Kołłątaja 5.
12-81 Schwarzwald C., Legjonów 1.
12-82 Duniewski M., Dr., Kącik 19.
12-84 Kuhmärker J., Nabielaka 35.
12-85 C. Kasa Sp. Rol., 3 Maja 11.
12-86 Szpital Powszech., Pijarów 4.
12-87 Wilder H., d. tow., Szpitalna 1.
12-88 Akerman A., L. Sapiehy 69.
12-89 Naworski M., Żółkiewska 72.
12-90 Steinhaus M., Gródecka 10a.
12-91 Apteka Ettingera, pl. Gołuchowskich 14.
12-93 Jakubowski K., Piekarska 11.
12-95 Beer H., Zamarstynowska 35.
12-96 Binder Z., Dr., Zimorowicza 14.
12-97 Wiernicki K., rotm., Gródecka 8.
12-98 Rencki R., Dr. prof., Romanowicza 3.
12-99 Schrenzel H., Sykstuska 37.
13-00 Pomykało W., Łyczakowska 112.
13-01 Putter i Syn, Gródecka 59.
13-02 Mass Michał, Kołłątaja 7.
13-03 Auerbach A., Janowska 26.
13-04 Księg. Pol., Akademicka 2a.
13-05 Schreiber J., Hetmańska 6.
13-06 Goldrei G., Strzelecka 7.
13-08 Contes i Ska, Strzelecka 7.
13-09 Klang B., Podlewskiego 3.
13-10 Joras J., Łyczakowska 46.
13-12 „Elektrolux", Zimorowicza 9.
13-13 Fisch O., Działyńskich 13.
13-14 Reder R., m. Panieńska 7.
13-15 Sozański J., krawiec, Podwale 1.
13-16 Lindenberger Synowie, b., Akademicka 16.
13-19 Druk. „Stylowa", Kołłątaja 8.
13-20 Weinberger Ch., Czackiego 6.
13-21 Schwarzwald O. H. i I. D., prz. drzew., Brajerowska 10.
13-22 Konc. Chmieln. Ska, 3 Maja 5.
13-23 Bober M., m. Tkacka 31.
13-25 „Trust", Sp. z o. o. Rutowskiego 7.
13-26 Rossman H., pl. Strzelecki 16.
13-27 Rodkin A., inż., L. Sapiehy 2.
13-28 Bibelman E., Dr., Działyńskich 3.
13-29 Zdrój Żyw., Kościuszki 24.
13-30 Sommerstein E., Dr., adw., poseł, pl. Smolki 5.
13-31 Badian H., a. tech., Sykstuska 54.
13-32 Lustman P. i Korn B., przem. drzew., Gródecka 37.
13-34 Eisenbruch S., b., Słowackiego 6.
13-35 Franke J., Dr., Akademicka 8.
13-36 Muszyński J., Grodzickich 3.
13-37 „Karton", pud., Gródecka 147.
13-38 Sold Sz., Kazimierzowska 29.
13-39 Hak Maur., Jagiellońska 20.
13-40 Tow. „Proświta", Rynek 10.
13-41 Wilf M., druk., Zniesienie 179.
13-43 Wolloch N., pl. Krakowski 8.
13-44 Mühlsteinów M., Dr., Sykstuska 31.
13-45 Kopelman M., Sykstuska 19.
13-46 Weissman O., Dr., adw., p. Hausmana 9.
13-47 Pollak i Ska, Zamknięta 9.
13-49 Uram M., t. kol., Strzelecka 4.
13-50 Czaczkes M., skł. żel., Kazimierzowska 35.
13-51 Stark B., m. pl. Marjacki 9.
13-52 Rubin D., m. Słoneczna 20.
13-53 Gründlinger H., dyr., Gołąba 15.
13-54 Apfelbaum i Bekesch Ska, Kazimierzowska 8.
13-56 Landes Bracia i Kahane, skł. skór, p.. Hausmana 1.
13-57 Altenberg M., inż., Nabielaka 37a.
13-58 Fink Michał, m. Zofji 27.
13-59 Finkelstein B., inż., Romanowicza 1.
13-60 Fisch S., skł. fut., Hetmańska 24.
13-61 Kup Ska Kred. p., Fellerów 2.
13-62 Diesendorf S., Słoneczna 5.
13-63 Klasztor Alb., Gródecka 84.
13-65 Kurzer M., skł. żel., Wagowa 1.
13-66 Horowitz Abr., Rejtana 8.
13-67 Sass B., sklep, Rynek 29.
13-68 Panzer B., elektr., Kopernika 17.
13-69 Mund L., Dr., p. Hausmana 3a.
13-70 Rothfeld A., Dr., adw., Piłsudskiego 2.
13-71 Latoszyński Wł., adw., Sobieskiego 4.
13-73 Dunin R., inż., pl. Bernardyński 10.
13-74 Stein J. M., Żulińskiego 10.
13-75 Seinfeld B-cia, St. Rynek 7.
13-76 Miernik J., przem., m. Zofji 36.
13-77 Schilman M., m. Lindego 6.
13-78 Kurzrock O., m. Mikołaja 7.
13-79 Ungar Z., m. pl. Strzelecki 2.
13-80 Ulam Jakób, d. bank., 3 Maja 12.
13-82 Kozłowski R., dyr., Gołąba 10.
13-83 Spitz E., dyr., Potockiego 31.
13-85 Mausberg U., m. Zamknięta 3.
13-87 „Delka-Orzeł", Legjonów 13.
13-88 Braunstein B., Zyblikiewicza 35.
13-90 Ehrlich S., skł. firm., Breisinger, Kazimierzowska 17.
13-91 Kestenbaum Ch., m. Romanowicza 20.
13-92 Karl S. H., tow. handl., Serbska 8.
13-93 Roth Ch., pl. Gołuchowskich 15.
13-94 Jedlin S., Janowska 115.
13-96 Guttman Filip, m. Serbska 15.
13-97 Wittlin Z., Zyblikiewicza 26a.
14-01 Zaleski E., Dr., Kopernika 4.
14-02 Matkowski A., Dr., Batorego 7.
14-03 Seidler M., Dr. lek., Fredry 6.
14-04 Roth E., Dr., Hetmańska 24.
14-05 Finkelstein B., rest. i wędl., pl. Gołuchowskich 5.
14-06 Grosinger B-cia, Słoneczna 4.
14-08 Hauptgenossenschaft, ul. Chorążczyzny 12.
14-09 Bank Kredyt. Posz. centr., Jagiellońska 7.
14-10 Finkelstein A., Supińskiego 10.
14-11 Schönfeld Fr., red., Głęboka 15.
14-12 Spatz i Zimand, tart., Fredry 4.
14-15 Bieler M., m. Akademicka 7.
14-16 Busgang J., Franciszkańska 8.
14-17 Brückenstein A., Panieńska 27.
14-18 Old England, Halicka 1.
14-19 Schorr Z., m. L. Sapiehy 24.
14-20 Apfel Józef, m. Św. Zofji 32.
14-21 „Elektrokabel", Kopernika 10.
14-22 Czaczkes B., inż., Janowska 26.
14-23 Reiss L, Dr., adw., m. Wałowa 11.
14-24 „Ojkos", zakł. przem., 3 Maja 16.
14-25 Selzer J., Dr. chir., Fredry 7.
14-26 Starzeński L., hr., Mochnackiego 17.
14-27 „Słowo Polskie", Zimorowicza 15.
14-28 Pisz Eugenjusz, m. Listopada 18.
14-30 Schirmer S., Zadwórzańska 14.
14-31 Rotter J., farb. ch., Japońska 7.
14-32 Stern E., Kochanowskiego 93.
14-33 Zehngut Z., b., Legjonów 19.
14-34 Barth H., Zamarstynowska 15.
14-35 Bier L., Kochanowskiego 7.
14-37 Breitman J., Jagiellońska 17.
14-38 Lachs S., Dr., Brajerowska 6.
14-39 Messer A., t. spoż., Kościelna 2.
14-42 Kalisch B-cia, handel śl., Kazimierzowska 12.
14-43 Borkowski Dunin Piotr hr., m. Zygmuntowska 10.
14-44 Finster Adolf, m. Lw. Dzieci 23.
14-45 Klasztor „Sacre-Coeur", zakł. wych. nauk., pl. Jura 1.
14-46 Alles Z., Dr. lek., Gródecka 11.
14-47 Wittlin A., Dr., ad., Batorego 32.
14-49 Bühn St., Dr. lek., m. Bajki 9.
14-50 Bergner Maurycy, dyr. Banku, m. Tarnowskiego 24.
14-51 Baczes J. i M., Senatorska 9.
14-52 Brecher L, m. Bema 21.
14-53 Lewin A., Dr. lek., Wałowa 11a.
14-54 Sudhof J., Akademicka 8.
14-55 Weinreb M. i Ska, N. Rzeźni 53.
14-56 Zw. Spół. spoż., Aleja Focha.
14-57 Kaw. „Roma", Akademicka 25.
14-58 Fell Marek, Dr., ad., Batorego 4.
14-59 Rottenberg i Bass, handl. del., Sykstuska 13.
14-60 Zehngut Z., m. Jagiellońska 20.
14-61 Izba Aptekarska, b., Mikołaja 15.
14-62 Apt. Ehrbahra, Łyczakowska 3.
14-63 Apt. Beisera J., Legjonów 23.
14-64 „Charis", zakł. pogrz., Korniaktów 3.
14-65 Kalarzowski P. R., Dr., m. Lw. Dzieci 62.
14-66 Altman Lewi, m. Piekarska 36.
14-67 Ruff St., Dr. lek. oper., Zimorowicza 19.
14-68 „Wierzba", Kopernika 20.
14-69 Powsz. zakł. wzajemn. ubezp., Mochnackiego 14.
14-70 Grüss B., Dr. lek., L. Sapiehy 33.
14-71 Sąd Ap., sekr. prez., Batorego 1.
14-72 „Zdrowie", fab. w. s., Zdrowie 9.
14-73 Gawłowa M., m. Lindego 6.
14-74 Führer M., Dr. lek., pl. Bema 4.
14-75 Rapp i Olbert, repr. fabr. Schrolla, 3 Maja 2.

14-76 **Büschel A.**, eksp. jaj, Romanowicza 8.
14-78 **„Biblos"**, Ska z o. o., Japońska 7.
14-79 **Egzekutywa org. sjon.**, Kościuszki 8.
14-80 **Cheyes I.**, Dr. adw., b., Wałowa 3.
14-81 **Riemer I.**, inż., Zyblikiewicza 31.
14-84 **Unja straż.**, Pijarów boczna 3.
14-86 **Einäugler K.**, Dr., Kołłątaja 7.
14-87 **Karasiński S.**, Hetmańska 8.
14-88 **Zakł. Żyrard.**, Kopernika 4.
14-90 **Goldblum B.**, Głowińskiego 12.
14-91 **Stadler Ch.**, Jagiellońska 15.
14-92 **Faranowska Marja**, adm. Pata, m. Wronowskich 9.
14-94 **Goldman W.**, Dr. lek., Żółkiewska 106.
14-95 **Haudek W.**, Dr., adw., Kraszewskiego 13.
14-96 **Pomersbach T.**, m. Zniesienie, Jabłonowskiego 10.
14-97 **Reiss L.**, arch., Bogusławskiego 9.
14-99 **Friedman B.**, Klonowicza 16.
15-00 **Link Franc.**, inż., pl. Marjacki 7.
15-01 **„Doroteum"**, L. Sapiehy 34.
15-02 **Zierhofer A.**, Dr., Senatorska 6.
15-03 **Glaserman M.**, Sykstuska 19.
15-06 **„Farmacja"**, Piekarska 1a.
15-07 **Reizes Ł.**, salon szt., 3 Maja 11a.
15-08 **Diakonówna Olga**, m. Zyblikiewicza 44.
15-10 **Syndyk.** Inter. Drzew., Rapaport, Akademicka 17.
15-11 **Szydelski S.**, ks. prof., m. pl. Kapitulny 7.
15-12 **Piek. Poznańska**, Seiden, Korzeniowskiego 5.
15-14 **Dredzyk P.**, ks., Pełczyńska 29.
15-15 **Zion Leon, Dr.**, b., Kopernika 12.
15-16 **Czoppowa Bron.**, Lewickiego 17.
15-18 **Krasucka H.**, Sakramentek 6.
15-19 **Fried M.**, Dr., Jagiellońska 20.
15-20 **Izba Skarbowa II/VI. od. kat.**, pl. Cłowy 1.
15-21 **Gronziewicz Z.**, m. Wiśniowieckich 1.
15-22 **Rewucki S.**, arch., Zimorowicza 5.
15-23 **Dogilewski M.**, Dr., adw., Krasickich 10.
15-24 **Tennenbaum M.**, Rynek 18.
15-25 **Strzemieński J.**, Dr., Sienkiewicza 5.
15-26 **Sobiński S.**, Sobińskiego 23.
15-27 **Dobrzański St.**, Kościuszki 6.
15-28 **„Wywiad"**, Sienkiewicza 2.
15-29 **Słowik B.**, inż., Żółkiewska 94.
15-30 **Meisels S.**, Dr., Czarnieckiego 3.
15-31 **Fischer H.**, Dr., Wolność 5.
15-32 **Feder S.**, perf., Kopernika 15a.
15-33 **Vogeliänger J.**, Dr., Boularda 3.
15-34 **Chudzikowski W.**, Na Błonie 22.
15-35 **Litwinowicz J.**, Halicka 21.
15-36 **Kurat. Okr. szkol. centr.**, Karmelicka 2.
15-37 **Zuckerkandel W.**, Kołłątaja 10.
15-38 **Małop. b. węg.**, p. Hausmana 9.
15-40 **Klimczak J.**, Kr. Leszczyńskiego 21.
15-41 **Ebersohn E.**, Dr., Sykstuska 19.
15-43 **Dattner H.**, Dr., Brajerowska 7.
15-44 **„Terma"**, b. węg., Janowska 119.
15-45 **Peszes M.**, m. Potockiego 60.
15-46 **Kannenberg Z.**, m. Kadecka 7.
15-49 **Suesser H.**, dyr., Piekarska 14.
15-51 **Stauber S.**, Dr., Mikołaja 11.
15-54 **Löw M.**, miodosyt., Zniesienie.
15-55 **„Block-Brun"**, Piłsudskiego 4.
15-56 **Klein i Syn**, Pamieńska 8.
15-57 **Spółdz. Polska Kredyt.**, Skarbkowska 5.
15-59 **Tanne B.**, Dr., Chorążczyzna 16.
15-60 **Podoliński A.**, Dr., Potockiego 6.
15-62 **Kl. O. O. Jezuitów**, pl. Trybunalski 2.
15-63 **Klemens R.**, Modrzejewskiej 7.
15-65 **Szkoła Zawodowa żeńsk. żyd.** Piekarska 9.
15-66 **Koller B.**, mag. ob., Legjonów 23.
15-67 **Rapaport M.**, Dr., Sykstuska 35.
15-68 **Zw. Stow. zar. i gosp.**, Cłowa 2.
15-69 **Leder S.**, Dr., Brajerowska B. 4.
15-70 **Kurzer M.**, mag. k., Podzamcze.
15-72 **Selzerowa J.**, m. Halicka 21.
15-73 **Fisch J.**, inż. arch., m. 3 Maja 11.
15-74 **Wahrsager L.**, Dr. Grunwaldzka 3
15-75 **Niemczewski W.**, inż., Potockiego 17.
15-76 **Izba Skarb. I**, wydz. V, Akademicka 23.
15-77 **Zion O.**, Dr., lek. okul., Kraszewskiego 5.
15-78 **Apt. Błądzińskiego H.**, pod „Sokołem", Łyczakowska 57.
15-79 **Podsoński F.**, inż., Wulecka-Issakowicza.
15-80 **Podsoński F.**, inż., Boularda 3.
15-81 **Więcek M.**, Pełczyńska 24.
15-82 **Münzer J.**, Dr., Słowackiego 4.
15-83 **Gottlieb M.**, Łukasińskiego 1.
15-84 **Górski J. K.**, Szewczenki 1.
15-85 **Propst L.**, pl. Marjacki 3.
15-86 **Szp. Pow. kl. chir.**, Pijarów 4.
15-87 **Eisenklam J.**, inż., Nabielaka 45.
15-88 **Procko J.**, m. Tercjańska 10.
15-89 **Lw. Izb. Roln.**, Kopernika 20.
15-90 **Begleiter H.**, Dr., Kopernika 21.
15-91 **Gorbaczyński M.**, pl. Marjacki 4.
15-92 **Szarowski L.**, Dr., m. Zofji 56a.
15-93 **Krygowska J.**, Piłsudskiego 4.
15-94 **Merker J.**, Dr., Bielowskiego 4
15-95 **K. „Stylowy"**, Szaszkiewicza 5.
15-96 **„Lignosa"**, Łyczaków - Dworzec.
15-99 **Selzerowa Fr.**, Kraszewskiego 5.
16-00 **Urich Edward**, Dr., Rynek 35.
16-01 **Guttman S.**, Gródecka 46.
16-02 **Klinghofer D.**, Dr., Sykstuska 28.
16-03 **„Stella"**, pr. i farb., Marcina 15.
16-04 **Kasa Chor.**, Dwernickiego 3.
16-05 **Guttman J.**, Kr. Jadwigi 8.
16-06 **Better Józef**, m. Zamknięta 9.
16-07 **Kaw. „Imperial"**, Legjonów 5.
16-08 **Lapajówker Julja**, Rynek 41.
16-09 **Ehrenkranz W.**, Słowackiego 2.
16-10 **Weisaft S.**, Dr., Rutowskiego 10.
16-11 **Hescheles I.**, Dr., lek., Akademicka 26.
16-12 **Pirożyński J.**, Krasińskiego 15.
16-13 **Lewicki M.**, Zyblikiewicza 2.
16-14 **Biesiadecki T.**, Potockiego 50.
16-15 **Schram F.**, Dr., Akademicka 7.
16-16 **Łopuszański A.**, pl. Marjacki 8.
16-17 **Apt. Łazowskiego** pod „Archaniołem", Gródecka 81.
16-19 **Mann M.**, m. Kościuszki 24.
16-20 **Domaszewski A.**, Dr., lek., m. Ossolińskich 11.
16-21 **Apt. Terleckiego M.**, Grodzickich 2.
16-23 **Gruber Abr.**, skł. ser., Serbska 1.
16-24 **Kretz I.**, Dr., Akademicka 12.
16-25 **Allerhand H.**, m. Kopernika 11.
16-26 **Leser M.**, Dr., Kraszewskiego 19.
16-27 **Beynarowicz J.**, Jagiellońska 24.
16-28 **Schargel O.**, m. Kościuszki 4.
16-29 **Reich L.**, Dr., Kopernika 18.
16-30 **Lw. Tow. Łyżw. i Tenisowe**, Pełczyńska 57.
16-31 **Oster St.**, Dr., Sykstuska 2.
16-32 **Penzias M.**, Dr., Kościuszki 3.
16-33 **Rucker Zygm.**, Dr., m. Ossolińskich 4.
16-34 **Urbański J.**, Potockiego 5.
16-35 **Serles I. i O.**, Sakramentek 24.
16-36 **Nawrócki T.**, Puławskiego 8.
16-37 **Apt. Aszkenazego A.**, Żółkiewska 4.
16-38 **Ziemilski B.**, Dr., lek., Czarnieckiego 3.
16-39 **Elsterowa O. i Fleck**, Dr., Ochronek 9.
16-40 **Powsz. domy składowe**, Błonia Janowskie.
16-41 **Pierwsze polskie zakłady** kons. żal., Janowska 32.
16-42 **Becker Jan**, m. Piotra 4.
16-43 **„Hempex"**, Silber N., Kazimierzowska 35.
16-44 **Baczewski J.**, Zniesienie.
16-45 **Haas L.**, Legjonów 3.
16-46 **„Solvay"**, Kąpielna 4.
16-47 **Eichman H.**, Brajerowska 10.
16-49 **Waga centralna**, Stankiewicz K., inż., Dworzec Czerniowiecki.
16-50 **Apt. Zerygiewicza L.**, Jagiellońska 12.
16-52 **Baczewski J. A.**, Rynek 31.
16-53 **Anderman B.**, Gródecka 35.
16-54 **Getreu K.**, m. Wałowa 11.
16-55 **Rappel Hel.**, m. Gródecka 81.
16-56 **Spiegelglas L.**, Wronowskich 5.
16-57 **Górowicz St.**, Dr., adw., Sykstuska 46.
16-58 **„Miki"**, Sp. Pań, Sykstuska 22.
16-59 **„Leo"**, mag. ob., Legjonów 29.
16-60 **Dyczak L.**, m. Sapiehy 53.
16-61 **Schwarz A.**, Dr., Słowackiego 4.
16-63 **Rawer Leib**, b. węg., Sapiehy 65.
16-64 **Spieseisen M.**, Zboiska 251.
16-65 **Mayer A. i Gelbard M.**, adw., b., Fredry 8.
16-66 **Fröhlich H.**, Kr. Jana 11.
16-67 **Lapter Oskar**, Brajerowska 3.
16-70 **Mandel T.**, Kazimierzowska 17.
16-71 **Apt. Mikolascha**, Kopernika 1.
16-72 **Riedl Edmund**, Gródecka 74.
16-73 **„Silesia"**, tow. ub., Kościuszki 4.
16-74 **Singer J.**, Legjonów 39.
16-75 **Lubliński B.**, m. Sodowa 14.
16-76 **Druk. Nowoczesna**, Lwowska, p. Mikolascha.
16-77 **Pisek W.**, Dr., Kraszewskiego 19.

16-78 **Rotter L., dent.**, pl. Smolki 5.
16-79 **Kustanowicz E.**, Bajki 37.
16-80 **Reisler J.**, Dr., Kleparowska 4.
16-81 **Rosmarin J.**, Dr., Kościuszki 3.
16-83 **Dyczak I.**, b. węg., Sapiehy 13.
16-84 **Laskownicki J.**, red., Stryjska 36.
16-86 **Spritzer J.**, m. Łokietka 14.
16-87 **Lantner i Tennenbaum**, sklep, pl. Krakowski 13.
16-88 **Ackerman A.**, Lewandówka.
16-89 **Kapko T.**, dyr., Filipówka.
16-90 **Lieberman I.**, Wronowskich 16.
16-91 **Rothfeld J.**, Dr., lek., prof., Piłsudskiego 3.
16-92 **Kühn T.**, adw., Krasickich 7.
16-93 **Gimn. żeńsk.**, Długosza 17a.
16-94 **„Jeas"**, Wiśniowieckich 4.
16-95 **„Farmacja"**, Piekarska 1a.
16-96 **Kornaga St.**, Chocimska 8.
16-97 **Blatt Jakób**, m. Kurkowa 2.
16-98 **Angstreich A.**, Dr., adw., Podlewskiego 6.
16-99 **Reichenstein Z.**, dent., Grottgera 1.
17-00 **„Narodny dom"**, Rutowskiego 21.
17-01 **Piłat St.**, Dr., Bogusławskiego 9.
17-03 **Hołubowski J.**, Dr., adw., Blacharska 11.
17-04 **Wolańska J.**, Sobieskiego 12a.
17-05 **Festing B.**, m. Szeptyckich 6.
17-06 **Spirytus Monopol. Państw.**, og., Kąpielna 2.
17-07 **Lothringer J.**, Sykstuska 43b.
17-08 **„Gazolina"**, Zadwórzańska 23.
17-09 **Aszkenazy St.**, Dr., adw., Trybunalska 1.
17-10 **Argasiński K.**, Dr., Zielona 6.
17-13 **Weiss Adolf**, m. Asnyka 3.
17-14 **Centr. Zw. Kupc. Przem.**, Sykstuska 23.
17-15 **Goldberg I.**, m. Wałowa 31.
17-16 **Winiarz J.**, m. Ochronek 4.
17-18 **Orzechowski Z.**, Dyr., Marka 2.
17-19 **Cafee Rest. „Rouge"**, Dorfman, Św. Mikołaja 10.
17-20 **Ferber M.**, Dr., Sykstuska 42.
17-21 **„Universum"**, Jagiellońska 18.
17-22 **Herman S.**, Gródecka 1.
17-23 **Katz R. i Ska**, St. Rynek 4.
17-24 **Gutentag J.**, Ziemiałkowskiego 1
17-25 **Rosenman M.**, Jagiellońska 17.
17-27 **A. E. G.**, Kopernika 9.
17-29 **Markus M.**, Kazimierzowska 35.
17-30 **Liptay Alfred**, m. Batorego 6.
17-31 **Reichler S.**, Kazimierzowska 21.
17-32 **Kosielski Br.**, dyr., m. 3 Maja 6
17-33 **Hellerowa E.**, Dr., lek. i Heller L., pos., m. L. Sapiehy 65.
17-34 **Weissberg L.**, Żółkiewska 29.
17-35 **Koczarski R.**, M. Magdaleny 6
17-36 **Bukartyk i Gorczuk M.**, prac. blach., Ormiańska 31.
17-38 **Preminger M.**, Brajerowska b. 3.
17-39 **Schmierer E.**, Rzeźnicka 3.
17-40 **Sprecher O.**, Dr., Legjonów 35.
17-41 **Wohlmuth M.**, m. dyr. tartaku, Zyblikiewicza 24a.
17-42 **Schall H.**, skł. dyw., Serbska 5.
17-43 **„Elektryczność"**, Schütz - Kurzer, pl. Wekslarski 1.
17-44 **Lw. Klub. Tow., Jagiellońska 5.**
17-45 **Katzner L.**, Dr., **Sykstuska 8.**
17-46 **Heilpern W.**, Sykstuska 64a.
17-47 **Diengott E. i D.**, skł. futer, pl. Krakowski 14.
17-48 **Hirschhorn E.**, Rzeźnicka 7.
17-49 **Spiegel W.**, Dr., Kopernika 1.
17-50 **Bank Cukr. Lw.**, Dw. Główny
17-51 **Seiden I.**, m. Potockiego 38.
17-52 **„Polmentana"**, Żółkiewska 121.
17-53 **„Salamander"**, Legjonów 11.
17-54 **Karach J.**, Dw. Czerniowiecki.
17-55 **Lewin Adolf**, Dr., Gródecka 74
17-56 **Bober M.**, Kochanowskiego 2.
17-57 **Osterman I.**, Jagiellońska 11a.
17-58 **Wojciechowski M. i Syn**, skł wędl., pl. Bilczewskiego 8.
17-59 **Kiwitz S.**, Piłsudskiego 19.
17-60 **Ebenberger A.**, inż., Zyblikiewicza 26.
17-61 **Distenfeld P.**, Łąckiego 8.
17-62 **Kino „Świt"**, Gródecka 2b.
17-63 **„Włókno"**, Zamarstynowska 36.
17-64 **Horszowski F.**, Boularda 3.
17-65 **Grossman S.**, Rutowskiego 6.
17-67 **Zimand B-cia**, Gródecka 12.
17-68 **Barchasz M. i S.**, Koralnicka 6.
17-70 **Kogut M. i Fisch**, inż., b., Kościuszki 8.
17-71 **„Tlen"**, skł. farb., Hetmańska 10.
17-72 **Pfeffer Pinkas**, b., Św. Anny 7.
17-73 **Jagid A.**, Rutowskiego 23.
17-75 **Schorr L. M.**, m. Gródecka 71.
17-76 **Raps M.**, jubiler, Sykstuska 2.
17-77 **Grüss J.**, m. Św. Anny 9.
17-78 **Lunenfeld J.**, Krasińskiego 4.
17-79 **Eckstein W. i Ska**, Gródecka 103.
17-81 **Apt. Nussbauma** pod „Srebrnym Orłem", Krakowska 26.
17-82 **Stachel Herman**, Dojazdowa.
17-83 **Donath K.**, nadinż., Tarnowskiego 35.
17-84 **Lokal asenter.**, Pijarów 33.
17-85 **Zarząd Miejski m. Lwowa**, Szpitalna 24.
17-86 **Apt. Pinelesa** „pod Złotym Jeleniem", Rynek 18.
17-88 **Grabscheid E.**, Dyr., Ochronek 6.
17-89 **Rosenbaum M.**, b. Kazimierzowska 5.
17-90 **Friedman I.**, Sykstuska 4.
17-91 **Storch I.**, Dr., Podlewskiego 5.
17-93 **Dimand J., „Emalja"**, skł. nacz., Kazimierzowska 32.
17-94 **„Kogon"**, Hetmańska 24.
17-96 **Freiheiter H.**, Zofji 42.
17-97 **„Przezorność"**, Akademicka 7.
17-99 **Sąd karny**, Kazimierzowska 34.
18-00 **Halpern B-cia**, fabr. świec, Kazimierzowska 22.
18-01 **Kretz E.**, handel mąki, Boimów 3.
18-03 **„Feniks"**, pl. Marjacki 7.
18-04 **Feiles I.**, Dr., adw., Kościuszki 8.
18-05 **Landes A.**, Dr., adw., Słowackiego.
18-06 **Mieses J.**, Dr., adw., Podlewskiego 8.
18-07 **Najsarek K.**, Dr., Mikołaja 17.
18-08 **Engel M.**, Dr., Jagiellońska 7.
18-09 **Łoziński K.**, konsul, Łozińskiego 4.
18-10 **Bujak Fr.**, prof., Grunwaldzka 11a.
18-11 **Miłkowski L.**, Dr., ppłk., Kolonja Ofic. 10.
18-12 **Klein Paweł**, m. 3 Maja 12.
18-13 **„Węglokoks"**, L. Sapiehy 34.
18-15 **Roth A.**, Dr., Jagiellońska 15.
18-18 **Antonowicz J.**, not., Rutowskiego 8.
18-19 **Cm. Obr. Lw.**, Cetnarowska.
18-20 **Grüner S.**, Dr., adw., Jagiellońska 20.
18-21 **Rechem R.**, Dr., Podlewskiego 6.
18-22 **Handwerker S.**, Dr., Szopena 5.
18-23 **Schenkel F.**, Dr., Kościuszki 5
18-24 **Lewandowski St.**, Poniatowskiego 7.
18-27 **Blumengarten N.**, Szopena 8.
18-28 **Groeblowa A.**, Dr., lek., Brajerowska 6.
18-29 **Powsz. skł. odzieży**, p. Mikolascha.
18-31 **„Silesiana"**, Dw. Czerniowiecki
18-32 **Mroczek Stan.**, Głęboka 25.
18-33 **„Galicja"**, Sykstuska 29.
18-34 **Bujak Jan**, Kopernika 4.
18-35 **Bujak Jan**, Zadwórzańska 31.
18-36 **Pol. Radjo**, Batorego 6.
18-37 **Gonik i Ska**, Kazimierzowska 20
18-38 **Goliger J.**, Kochanowskiego 11a.
18-39 **Vogelfänger L.**, skł. żel., Kazimierzowska 33.
18-40 **Ryniewicz J.**, Teatyńska 39.
18-41 **Duczymińska S.**, Dr., lek., Czereśniowa 21.
18-42 **Schönfeld J.**, Dr., lek., Głowińskiego 2.
18-43 **Biuro techn. leśn.** Krzysik i Ochrymowicz, Piekarska 12.
18-44 **Izba Skarb. III**, Rutowskiego 21.
18-45 **„Djabetyk"**, pl. Kapitulny 3.
18-46 **Stryer Józef**, m. Asnyka 10.
18-47 **Kotlarski Izaak**, Zniesienie 87.
18-48 **Buszek Wł.**, Akademicka 6.
18-49 **„Rolnik"**, red., Kopernika 20.
18-50 **Krykiewicz Z.**, Lwowska 29.
18-51 **Czopp W.**, Żółkiewska 2.
18-52 **Aleksandrowicz R. i Syn**, skł. pap., Ossolińskich 15.
18-55 **Dominik F.**, inż., Listopada 37.
18-56 **Łada A.**, Bogdanówka 89.
18-57 **Fränkel S.**, Żółkiewska 26.
18-58 **Ralski L.**, Rutowskiego 7.
18-59 **Małop. Tow. Łowieckie**, Ossolińskich 11.
18-60 **Barwik S. i Borzemski**, zakł. fot. Kopernika 18.
18-61 **Stepek Wł.**, Dr., Chmielewskiego 14.
18-62 **Seidenfrau E.**, skł. szkła, pl. Gołuchowskich 1.
18-63 **Berlstein J.**, Dr., lek., Krasińskiego 17.
18-64 **Ryniewicze B-cia**, Piekarska 16.
18-65 **Hahn M. J.**, Słoneczna 14.
18-66 **Zw. Zaw. Pracown. Kolej.**, Gródecka 69.
18-67 **Roller I.**, Dr., Gródecka 26.
18-68 **Krause Fl.**, Skarbkowska 35.
18-70 **Tendler L.**, Dr., Jagiellońska 8
18-72 **Landau B.**, Sykstuska 54.
18-73 **Binder Cyla**, Gródecka 31.

18-74 **Hebensterit J.**, Dr., lek., Sobińskiego 4.
18-75 **Falkiewicz T.**, Dr., lek., Jagiellońska 20.
18-76 **Weinreb R.**, Legjonów 31.
18-77 **Zaleski L.**, Akademicka 22.
18-79 **Strum A.**, Szaszkiewicza 1.
18-80 **Seelig Emil**, Kościuszki 14.
18-81 **Guterman H.**, Sykstuska 24.
18-82 **„Polonja"**, **fabr. pap.**, Kipień K. Jachowicza 24.
18-83 **Kons. Z. S. S. R.**, Nabielaka 24.
18-85 **Krużyński J.**, M. Magdaleny 3.
18-86 **Stankiewicz Z.**, Dr., adw., Kopernika 14.
18-87 **Schipper Z.**, Dr., adw., Podlewskiego 8.
18-88 **Głuszkiewicz M.**, Dr., Wałowa 14
18-89 **Lehman J. I.**, Skarbkowska 6.
18-91 **Linial M.**, Dr., adw., Fredry 7.
18-92 **Knoll Max**, Zielona 49.
18-93 **Gruder M.**, Kamińskiego 3.
18-94 **Rawicki**, Rzeźnicka 16.
18-95 **Neusiedel**, Piłsudskiego 10.
18-96 **Nowak J.**, Piekarska 24.
18-97 **Nowak J.**, pl. Halicki 3.
18-98 **Kindler B.**, Akademicka 28.
18-99 **Lintner K.**, Piastów 6.
19-01 **Popowcer Ch.**, Rzeźnicka 12.
19-03 **Seide „Grafika"**, Lindego 6.
19-04 **Faust A.**, Kazimierzowska 51.
19-05 **Rolling W.**, Dr., Listopada 26
19-06 **Raucher M.**, Dr., Wałowa 11a.
19-07 **Kohn J. i Fluss**, pl. Rzeźni 10.
19-08 **Polturak C.**, Furmańska 9.
19-09 **Hirschprung M.**, Stanisława 6.
19-10 **Kałahur M.**, Krakowska 7.
19-11 **Pordesówna H.**, Dr., lek., Żółkiewska 68.
19-12 **Sąd okręg.**, Batorego 3.
19-13 **„Hitachdut"**, Słowackiego 6.
19-14 **Hegedüss A.**, Michała 4.
19-15 **Sulimirski W.**, Romanowicza 1.
19-16 **Dwornicki J.**, Grodzickich 11.
19-18 **„Polmet"**, N. Rzeźni 25.
19-19 **Kupferberg A.**, Dr., adw., Mickiewicza 10.
19-21 **Kurzer M.**, Słoneczna 27.
19-22 **Rubenkis M.**, Szpitalna 10.
19-23 **Pawlikowski J.**, Dr., prof., 3 Maja 5.
19-24 **Wechselblatt Ch.**, m. Żółkiewska 14.
19-26 **Pariser A.**, Potockiego 31.
19-27 **Kl. Albert. Br.**, Kleparowska 15
19-28 **Thom L.**, m. Janowska 58.
19-30 **Kasa Chor.**, Brajerowska 8.
19-31 **Stow. Dozoru Kotłów**, Teresy 10.
19-32 **Emroch W. i Ska**, Gródecka 1.
19-33 **„Wiktorja"**, J. Krieger, Szajnochy 2.
19-34 **Sattler E.**, inż., Brajerowska 7.
19-35 **Knoll L.**, Dr., adw., b., 3 Maja 2.
19-38 **Fischbach i Landman**, tow. bł., p. Fellerów 5.
19-39 **Blatt J.**, Dr., Sobieszczyzny 6.
19-40 **„Przemysł"**, Emroch Emil, Kazimierzowska 33.
19-41 **Landes L.**, Dr., Romanowicza 11.
19-42 **Monis Józef**, trafika, Rynek 23.
19-43 **Bardach B.**, Kazimierzowska 12.
19-44 **Kurz Józef**, p. Fellerów 4.
19-45 **Schneider N.**, Dr., Kościuszki 24.
19-46 **Suchedniowska** fabr. odlewów.
19-47 **Donner J.**, Zyblikiewicza 51.
19-48 **Perf. „pod Czarnym psem"**, Gródecka 3.
19-49 **Handelman M.**, Legjonów 27.
19-50 **Blatt H.**, Sienkiewicza 2.
19-51 **Mlecz. Zw. Mał.**, Listopada 21.
19-52 **Rabiner J.**, Dr., Kopernika 10.
19-53 **Kornhaber I.**, arch., Wolność 16.
19-56 **Lubliner E.**, Jachowicza 11.
19-57 **Goldhamer J.**, Dr., adw., Rutowskiego 1.
19-59 **„Wawel"**, W. Socha, Piłsudskiego 11.
19-60 **Kohlhepp A.**, radca kolej., Zygmuntowska 5.
19-61 **Rosenman J.**, Akademicka 26.
19-63 **Schnee A.**, Zyblikiewicza 37.
19-64 **Schapira M.**, Dr., Kopernika 32.
19-65 **Feller L.**, Teatyńska 12a.
19-66 **Sokal R. i Bron.**, Dr., adw., Sykstuska 8.
19-67 **Lind Z.**, Dr., Zyblikiewicza 37.
19-68 **Kriss N., Meisner A.**, Sykstuska 14.
19-69 **Pinsker O.**, Dr., Kołłątaja 8.
19-71 **Halber I.**, pl. Gołuchowskich 26.
19-73 **Wassung M.**, Dr., Fredry 8.
19-74 **Łaz Kaz.**, Dr., Fredry 4.
19-75 **Tennenbaum J.**, Kopcowa 12.
19-76 **Wahl M.**, Dr., Kopernika 12.
19-78 **Hebenstreit F.**, Grodzickich 8.
19-79 **Schreiber R.**, Ruska 8.
19-80 **Schwarz W.**, Chorążczyzna 11.
12-82 **Awin J.**, inż. arch., Pełczyńska 37.
19-84 **Rauch A.**, Krasickich 18.
19-85 **Kysiak T. i Syn**, Kościuszki 20.
19-86 **Tugenhaft H.**, Batorego 26.
19-88 **„Splendor"**, Kochanowskiego 82.
19-89 **Kessler J.**, pl. Gołuchowskich 15
19-90 **Sperber Z.**, inż., N. Świat 4.
19-91 **Alles W.**, Dr., Rutowskiego 12.
19-92 **Apt. Dobrzańskiego W.**, Akademicka 2.
19-93 **Fleker Z.**, Bernsteina 3.
19-94 **Roller M.**, Dr., lek., m. Kazimierzowska 35.
19-95 **Kornacki S.**, 29 Listopada 47.
19-96 **Winkler O. T. i Syn**, Rynek 28.
19-98 **Kupferstein L. i M.**, Owocowa 5.
19-99 **Apt. Scheinbacha B.**, Gródecka 30.
20-00 **Dattner H.**, Mickiewicza 4.
20-01 **Pol. Tow. Tatr.**, Akademicka 23.
20-02 **Jankowski A.**, Dr., adw., Friedrichów 4.
20-03 **Wolf A.**, Dr., lek., Batorego 32
20-04 **Pischnot M.**, pl. Marjacki 9.
20-05 **Janiszewski T.**, Dr., adw., Gródecka 1.
20-06 **Mensch i Hammerman**, skł. kap., Rynek 16.
20-07 **Weter. Ak. Med.**, Kochanowskiego 61.
20-09 **Friedman J.**, pl. Bernardyński 12a.
20-10 **Rubinstein F.**, Wronowskich 10.
20-12 **Tieger I. J.**, Łyczakowska 24 a.
20-13 **Kupczyński E.**, Sykstuska 18.
20-14 **Łączyński G.**, Nabielaka 37.
20-15 **Perantoni C.**, Sykstuska 29.
20-16 **Schutzman M.**, Konopnickiej 10.
20-17 **Werchanowski J.**, sędzia, Łozińskiego 6.
20-18 **Mączyński H.**, Wołyńska 25.
20-19 **Fabian Oskar**, Legjonów 5.
20-20 **Apt. Haya Sz.**, Kołłątaja 12.
20-22 **M. Z. E.**, centr., Pełczyńska 57
20-24 **M. Z. E.**, elektr. miejska, Persenkówka.
20-25 **M. Z. E.**, b. kablowe, Czarnieckiego 5.
20-30 **Dziewoński M.**, Dyr., Kadecka 2
20-32 **Forowicz J.**, Kętrzyńskiego 24.
20-33 **Knaus K.**, inż., Szkolna 8.
20-34 **Birkman J.**, inż., Lenartowicza 17
20-36 **Rubczyński Wł.**, inż., Nabielaka 12.
20-39 **Lis Bron.**, inż., Wł. Strzecha 11
20-40 **Hay Sz.**, apt., m. Kołłątaja 12.
20-41 **Neuman J.**, Dr., lek., Fredry 7.
20-42 **„Wudeta"**, Rzeźnicka 14.
20-43 **Seide M.**, Sykstuska 48.
20-44 **Finkelstein S.**, Dr., Słowackiego 4.
20-45 **Kaim K., i Syn**, Kopernika 11.
20-46 **Friedländer J.**, Szpitalna 8.
20-47 **Acker W.**, Dr., pl. Marjacki 9.
20-48 **„Jedność"**, Lindego 9.
20-53 **Podberezec R.**, Rzeźnicka 15.
20-54 **„Galwanja"**, Żulińskiego 11a.
20-55 **Wydz. Sam. sanit.**, pl. Smolki 3.
20-56 **Lisowoder B-cia**, dom handl., Kazimierzowska 17.
20-57 **Laub M.**, Dr., Jagiellońska 15.
20-58 **Rappaport H.**, Dr., Wronowskich 6.
20-59 **Bourek Fr.**, J. Hermana 14.
20-60 **„Leopolja"**, Żółkiewska 63.
20-62 **Bottwin I.**, Żółkiewska 153.
20-63 **Hess St. W.**, Głowackiego 30.
20-64 **Jaworek T.**, Łyczakowska 56.
20-65 **„Polan"**, S. A., 3 Maja 2.
20-66 **Freundlich S.**, Karna 4.
20-68 **Kirschnerowie M.**, m. Skrzyńskiego 14.
20-69 **Mayer H.**, Dr., adw., Kościuszki 3.
20-70 **Spatz Fryd.**, Lindego 9.
20-71 **Apt. Teneckiego O.**, Zielona 33
20-72 **Morecki M.**, Dr., Krasickich 10.
20-74 **Lakser M.**, arch., Panieńska 4.
20-75 **Pfützner A.**, Słowackiego 4.
20-77 **Reichenstein M.**, Dr., lek., Kopernika 14.
20-78 **Brattel i De Cet**, Zielona 73.
20-79 **Bass Zygfryd**, Szajnochy 3.
20-80 **Wein I.**, Dr., Kraszewskiego 5.
20-81 **Żarski P.**, Akademicka 15.
20-82 **Weigel Fr.**, sędzia apel., Potockiego 49.
20-84 **„Perun"**, Persenkówka.
20-86 **Podoski A.**, inż., Kraszewskiego 9.
20-87 **Brodzisz J.**, Chorążczyzna 27.
20-88 **Dromirecki J.**, arch., m. róg Szymonowicza i Murarskiej.
20-89 **Kiesler M.**, inż., Potockiego 19
20-91 **Karpuszko A.**, Dr., Matejki.
20-92 **Liss I.**, Dr., Mochnackiego 38.
20-93 **Westler W.**, Kazimierzowska 3.
20-94 **„Hygjena"**, rest., 3 Maja 10.

20-95 **Barącz St.**, Chorążczyzna 22.
20-97 **„Ochrona Lokatorów"**, Rynek 3.
20-98 **Kielbiński Ludwik**, Lindego 7
21-00 **Buszek Wł.**, Orzeszkowej 9.
21-02 **Bohosiewicz B.**, Hetmańska 6.
21-03 **Lisiewicz T.**, Potockiego 58.
21-04 **Hurt. tyt. Nr. VI**, Kościuszki 9.
21-05 **Bartel H.**, Dr., Jagiellońska 17.
21-07 **Luft E.**, Dr., Sienkiewicza 2.
21-08 **Drzewicki M.**, L. Sapiehy 21.
21-09 **Stępkowski M.**, Św. Michała 8.
21-11 **Weinlöss J.**, Dr., lek., Sakramentek 1.
21-12 **Kasa Chor.**, Kr. Jadwigi 4.
21-13 **Birnfeld S.**, Kazimierzowska 1
21-14 **„Gazy Ziemne"**, dyr. Aleksandrowicz, Akademicka 7.
21-16 **„Centrosojuz"**, Zimorowicza 22.
21-17 **„Gazeta Lwowska"**, adm., Zimorowicza 8.
21-19 **Wolf Izr.**, Bernsteina 16.
21-20 **Szumowski K.**, Dr., lek., Romanowicza 8.
21-22 **Frey Jan**, Piłsudskiego 16.
21-23 **Bick H.**, Puławskiego 5.
21-24 **Baras K.**, Potockiego 11a.
21-25 **Drzewicki M.**, Kętrzyńskiego 14.
21-26 **Polit. Lw.**, pl. św. Jura 9.
21-28 **Baczes S.**, Krakowska 6.
21-30 **Huta szkl. Lwów**, A. Halbergera, Zniesienie.
21-31 **Polit. Lw.**, L. Sapiehy 12.
21-32 **Sroczyński T.**, inż., Racławicka 14.
21-34 **Kanner M.**, Piekarska 26.
21-35 **Zimny Edward**, Szajnochy 2.
21-39 **Fisch Izaak**, Dr., Żulińskiego 11.
21-40 **Mieses A.**, Zyblikiewicza 5a.
21-41 **Kapłun M. i Ska**, dom tekst., Kazimierzowska 4.
21-42 **Geschwind Jakób**, m. Zyblikiewicza 5a.
21-43 **Generali Assic.**, Kopernika 3.
21-44 **Grütz W.**, pl. Strzelecki 2.
21-45 **Licht Dawid**, Wagowa 7.
21-46 **Schulberg M.**, 3 Maja 7.
21-48 **Brett i Pordes**, Legjonów 35.
21-50 **Kopystjański Z.**, not., Rutowskiego 7.
21-51 **Tabaczyński F.**, piekarnia, Bogusławskiego 3.
21-54 **Gerschon M.**, Skarbkowska 1.
21-55 **Feder S. i Syn**, Beisera 2.
21-56 **Akselbrad J.**, Furmańska 14.
21-57 **Sobel Salomon**, 3 Maja 7.
21-58 **Grzyb Daniel**, Janowska 112.
21-59 **Czerw. Krzyż**, Bielowskiego 6.
21-60 **Wiśniewski K., inż., m. Mochnackiego 21.**
21-61 **Rosmarin A.**, Dr., Kołłątaja 6.
21-62 **Biuro sprz. węgl.**, Dw. Czerniowiecki.
21-63 **Dicker Ignacy**, pl. Marjacki 9.
21-65 **Wojciechowski Michał**, wędl., Słodowa 3.
21-66 **Wojciechowski Michał i Syn**, Torosiewicza 5.
21-67 **Seelig N.**, m. Kopernika 33.
21-68 **Ständig S. M.**, owoc., pl. Krakowski 12.
21-69 **Freilich W., m. Słowackiego 4.**
21-70 **Dręgiewicz T.**, prof., m. Mochnackiego 36.
21-71 **Małochleb Sz.**, studnie Kubasiewicza 5.
21-72 **Weidman J.**, Dr., Sykstuska 43a
21-73 **Zucker A.**, Kazimierzowska 47.
21-74 **Motal E.**, Lenartowicza 21.
21-75 **Brauner J.**, Dr., Podlewskiego 9.
21-76 **Brück S. H. i Grüner**, skł. mebli, Trybunalska 16.
21-77 **Szpit. Państw. Powsz.** chor. w., Głowińskiego 7.
21-78 **Reicher H.**, Boimów 15.
21-79 **Weiss J.**, Dr., Ossolińskich 4.
21-80 **Leśniakowski St.**, elektryczność Chorążczyzna 10.
21-81 **Bader M.**, Ziemiałkowskiego 8.
21-82 **Drzewicki T.**, Słowackiego 4.
21-83 **Epstein O.**, Dr., Sokoła 5.
21-84 **Gołuchowska Bianka hr.**, m. Zygmuntowska 10.
21-86 **Tylko Feliks**, inż., 3 Maja 19.
21-87 **Goliger P.**, Słoneczna 6.
21-88 **Tieger W.**, Magazynowa 1.
21-89 **Trepczyński J.**, instr., lek., Dominikańska 9.
21-90 **Nowiński K.**, Dr., lek., m. Łyczakowska boczna 37a.
21-91 **Sieradzki W.**, Dr., prof., Konopnickiej 8.
21-92 **Woj. Urząd Lw.**, wydz. bezp. publ., Czarnieckiego 18.
21-93 **Prachtel M. J.**, Dr., wiceprok. m. Zyblikewicza 31.
21-94 **Iwański A.**, m. Listopada 44.
21-95 **Kubala W.**, m. Nabielaka 1.
21-96 **Słowak A.**, kraw., Sykstuska 9.
21-97 **Wittels L.**, „Columbia", f. chem., Panieńska 9.
21-98 **Schaff M.**, Dr., Skarbkowska 15
21-99 **Pordes I.**, Dr., Jagiellońska 24
22-00 **D. O. K.**, pl. Bernardyński 6.
22-01 **Popowicz B.**, gen. O. K. VI, m. pl. Bernardyński 6.
22-02 **Czerniewski M.**, Gródecka 8c.
22-05 **Szef. Szt. O. K. VI**, Gródecka 8c.
22-06 **D. O. K. VI**, pomocnik Dwcy O. K. VI, b., pl. Bernardyński 6.
22-13 **D. O. K. VI**, sam. ref. informac., pl. Bernardyński 6.
22-26 **Komenda Placu**, płk. Kuszyński, m. Jabłonowskich 30.
22-34 **Roliński H.**, kapt., m. Gródecka 8b.
22-41 **Koszary Gwardji**, Kurkowa 12
22-46 **Komenda Miasta** i pl., lek. insp. garn., Wałowa 16.
22-52 **Korpus Kadetów Nr. 1**, adj., Kadecka 32.
22-53 **Oficer Kasyna Garniz.**, Jabłonowskich 30.
22-55 **Thulie A.**, m. Szaszkiewicza 2.
22-56 **Dtwo 5 dyw. piech.**, kanc., Wałowa 16.
22-58 **Korpus Kadetów**, portjer, Kadecka 32.
22-60 **Okr. Urz. Bud.**, Wałowa 16.
22-68 **Grupa Transp.**, skł. mat. intend. Dw. Czerniowiecki.
22-73 **Delegat Sztabu Gł.** przy Dyr. P. K. P., Zygmuntowska 3.
22-77 **Künstler St.**, Dr., ppłk. Kwiatkówka.
22-78 **Szefostwo Intend.**, ref. rach. budżetowy, Janowska 5.
22-79 **Komenda Miasta** i pl., pod służb., pl. Ducha.
22-80 **Szef Intend.**, kier., Janowska 5.
22-82 **6 p. lotn.**, centr., Skniłów.
22-83 **6. p. lotn.**, centr., Skniłów.
22-90 **Zygmuntowicz Zygm.**, ppłk., m Senatorska 8.
22-94 **Dobiasz L.**, **ppłk.**, m. Domagaliczów 9.
22-95 **Szef. Int. O. K. VI**, Janowska 5.
22-96 **Szydłowski**, ppłk., szef sztabu, Kwiatkówka 8.
22-97 **Lepiarz L.**, ppłk., m. Poniatowskiego 5.
22-98 **Schleicher S.**, Poniatowskiego 5
23-00 **Thumin K.**, Dr., Kościuszki 3.
23-01 **Spółka malarska**, Ruska 8.
23-02 **Raps Józef**, Dr., adw., Słowackiego 2.
23-03 **Kaw. „Szkocka"**, Zieliński, Fredry 9.
23-07 **Karl Saul**, Podlewskiego 7.
23-08 **Bazar Zw.** tow. handl. przem., Ruska 20.
23-09 **Fleischman R.**, Strzelecka 7.
23-10 **Mag. dziel. VII**, Gródecka 90.
23-12 **Ferdynand K.**, węgl., Dw. Czerniowiecki.
23-13 **Ceg. Bank. Hip.**, Zielona 107.
23-14 **Miejski Urząd ewid. lud.**, Rutowskiego 11.
23-15 **Ost Regina**, p. Mikolascha.
23-16 **„Gwiazda"**, stow. ręk. i przem., Franciszkańska 7.
23-18 **Mag. wydz. III**, Ratusz.
23-19 **Straż Pożarna**, Podwale 6.
23-20 **Aprowizacja b. op.**, pl. Bema 11.
23-21 **Kielanowski B.**, Dr., lek. dzieln., m. Rutowskiego 23.
23-22 **Bisen Izydor**, Bernsteina 7.
23-23 **Neuman J.**, Ponińskiego 33.
23-25 **Legeżyński M.**, Dr., Michała 8.
23-26 **Lewandowski R.**, inż., m. Teatyńska 7.
23-27 **Mag. urz. okr.**, Ratusz, Rynek
23-28 **Miej. urz. dz. III**, Łokietka 20.
23-29 **Mag. wydz. VIII**, Boularda 4.
23-30 **Mag. prez. miasta**, Ratusz.
23-31 **Miej. urz. akc.**, Dw. Podzamcze.
23-32 **Miejski zakł. czyszcz. miasta**, Marcina 18.
23-33 **Schleicher F.**, Rutowskiego 7.
23-34 **Mag. wydz. III**, archit., Ratusz.
23-35 **Mag. wydz. VII**, Akademicka 9
23-38 **Miejski urząd akc.**, r. Sichowska. Droga Sichowska.
23-39 **Miejski urząd akc. rog.**, Łyczakowska — Budka obok Łyczakowa.
23-40 **Chlamtacz M.**, Dr., Ujejskiego 1
23-41 **Mag. urz. Janow.**, Janowska 132.
23-43 **Komis. VI**, Nowy Świat 22.
23-44 **Wernicki K.**, Dr., Kopernika 42
23-45 **Miej. urz. dz. V**, Wałowa 29.
23-46 **Miejski urz. dz. IV**, Łyczakowska 101.
23-47 **Miej. urz. dz. II**, Krasickich 12.
23-48 **Miejski urz. dz. I**, Zofji 7.

23-49 **Miejski wydz. IV,** pl. Misjonarski
23-50 **Jaszczurowski K.,** Dr., lek., m. Miączyńskich 6.
23-51 **Magistr. wydz. III,** Rynek Ratusz.
23-52 **Kongreg. Kup.,** Halicka 19.
23-53 **Teatr Wiel.,** pl. Gołuchowskich.
23-54 **Teatr W.,** p., pl. Gołuchowskich.
23-55 **Mag. lek. dz. II,** Doliński, Dr. m. Batorego 12.
23-56 **Mag.,** Izba obrach., Ratusz.
23-57 **Mag.,** straż poż., Podwale 6.
23-58 **Rzeźnia** port., N. Rzeźni 24.
23-59 **Zakł. nieulecz.,** Zborowskich 3.
23-60 **Mag.,** b. wicepr. Kubali, Dr., m. Ratusz.
23-61 **Mag.,** nieulecz. zakł., Bilińskich 9
23-62 **Mag.,** sier. zakł., Kadecka 30.
23-63 **Cment. Łyczak.,** portjer, Piotra i Pawła.
23-64 **Mag., wydz. IV,** pl. Misjonarski.
23-65 **Betoniarnia m.,** Bodnarówka.
23-66 **Mag., wydz. I.** spraw. emer.
23-67 **Mag.,** areszt miejski, Sądowa 6.
23-69 **Mag.,** akc. urząd miejski, Kopytkowe, Dw. Główny.
23-70 **Mag.,** wicepr. Stroński, Dr., Ratusz.
23-71 **Mag., wydz. VI,** nacz. spr. przem., Akademicka 9.
23-72 **Mag.,** Izba obrach., Ratusz.
23-73 **Mag. IV,** b. wydziału, Ratusz.
23-74 **Mag. V,** spr. wojsk., Ratusz.
23-75 **Mag. II,** spr. akc., Ratusz.
23-76 **Mag. III,** od IV ref. pr., Ratusz.
23-77 **Mag.,** b. wicepr. Irzyk, Ratusz.
23-78 **Mag.,** wydz. III, od I archit., Ratusz.
23-79 **Mag.,** archiwum, Ratusz.
23-80 **Miejska kasa gł.,** Ratusz.
23-81 **Mag.,** wydz. VIII, Boularda 4.
23-82 **Mag.,** portjer, Ratusz.
23-83 **Kasparek J.,** Dr., lek. dzieln., Kochanowskiego 5.
23-84 **Damm A.,** Dr., lek., dzieln., Kochanowskiego 5
23-85 **Czołowski A.,** Dr., dyr. arch., m. Wronowskich 7.
23-86 **Muz. Orzechowicza,** Ossolińskich 7.
23-87 **Muz. im. Król. Jana III,** Rynek 6.
23-88 **Kino „Coloseum",** Słoneczna 8
23-89 **Kadernóżka J.,** Kampiana 7.
23-91 **Halpern A.,** inż., Sykstuska 46
23-92 **Reisler S.,** Dr., Kopernika 9.
23-93 **Apt. Krzyżanowskiego** „p. św Janem", Bajki 23.
23-94 **Stamer Chaim,** Bernsteina 15.
23-95 **Ostersetzer Dawid,** fabr. nici „Dawist.", Słowackiego 8.
23-96 **Aprow. Zakł.,** pl. Bema 11.
23-98 **Schorr A.,** Dr., Kołłątaja 3.
23-99 **Mał. Manufakt.,** Łazienna 8.
24-00 **Kaw. „Louvre",** 3 Maja 12.
24-01 **Lw. Zakł. Assenizacyjny,** Św Marcina 28.
24-02 **Lipman K.,** Akademicka 2a.
24-03 **Chylewski W.,** inż., Nabielaka 33
24-05 **Lubliner I.,** Dr., adw., Czarnieckiego 8.
24-06 **Graf J.,** inż., Bernsteina 18.
24-07 **Trau O.,** inż., Gródecka 85.
24-08 **Berger M.,** m. Kalecza 5a.
24-09 **Steil M.,** Dr., Trybunalska 12.
24-10 **Sem. Naucz.** żeńskie I. im. Asnyka, Sakramentek 7.
24-12 **Gottfried M.,** Kotlarska 12.
24-13 **Olech M.,** tow. k., Mikołaja 9
24-14 **Prugar M. i Syn,** Supińskiego 7.
24-17 **Auschnitt I,** tow. tekst., Kazimierzowska 21.
24-19 **Generali Assic.,** Kopernika 3.
24-20 **Reiss Jerzy,** inż., Batorego 34
24-21 **Rapp J.,** Chodkiewicza 9.
24-22 **Zucker A.,** Dr., Lelewela 3.
24-23 **Kuźnicki E.,** Panieńska 23.
24-24 **Diamand A.,** Kochanowskiego 66
24-25 **Bursa, Grunwaldzkie,** dyrekc. Sobińskiego 3.
24-26 **Kreyser O.,** Kopernika 19.
24-27 **Wolken E.,** Dr., Podlewskiego 3.
24-28 **Grüner L.,** Dr., m. pl. Smolki 5.
24-29 **Grob W.,** Dr., lek. prym., Brajerowska 7.
24-30 **Reiss J.,** ceg., Snopkowska 87
24-31 **Eck A. D.,** m. Słoneczna 1.
24-32 **Krzysztofowicz J.,** Batorego 6
24-33 **Górski T.,** pl. Marjacki 5.
24-34 **Świszcz D.,** m. Wałowa 14.
24-36 **Połoniecki B.,** Ponińskiego 21.
24-37 **„Polgaz",** fabryka żarówek, Kr Leszczyńskiego 11a.
24-38 **Eck N.,** Marcina 12.
24-40 **Gubrynowicz A. i Ibel,** Kleinowska 5.
24-41 **Fisch H.,** m. Gródecka 40.
24-42 **Aleksandrowicz M.,** m. Szeptyckich 17.
24-43 **Brand E.,** m. Źródlana 29.
24-44 **Weisberg W.,** Dr., pl. Marjacki 8.
24-45 **Altenbergowa J.,** Sienkiewicza 3.
24-46 **Progulski St.,** Dr., lek., Asnyka 1.
24-47 **Raps M.,** pl. Benedyktyński 5.
24-48 **Cieszyński A.,** prof., Dr., lek. Batorego 38.
24-49 **Borowski St.,** Potockiego 29.
24-50 **Rosner Ig.,** m. Kleparowska 2
24-51 **Notz J.,** Dr., lek., Na Błonie 1.
24-52 **Graf J.,** Dr., lek. i **Graf St.,** m. 3 Maja 12.
24-53 **Birnbaum J.,** m. Potockiego 9.
24-54 **Zaleski R.** hr., Dr., Potockiego 48
24-55 **Kalmus R.,** Chrzanowskiej 10.
24-56 **Mahl G.,** Dr., lek., Wałowa 11a.
24-57 **Kowalewski K.,** Dr., Kopernika 4
24-58 **Wereszczyński L.,** Częstochowska 27.
24-59 **Max R.,** m. Piłsudskiego 3.
24-60 **Seelenfreund D.,** inż., Konopnickiej 10.
24-61 **Drukarnia Bibl. Rel.,** Zygmuntowska 4.
24-62 **Baumwoll J.,** Dąbrowskiego 12.
24-63 **Janowski B.,** prof., Potockiego 55.
24-64 **Wohlfeld M.,** wicedyr., Piekarska 14.
24-66 **Łuczyński W.,** Dr., Kraszewskiego 13.
24-67 **Landau H.,** Dr., Jabłonowskich 28.
24-68 **Hlasko W.,** inż., Listopada 78
24-69 **Winterfeld E.,** L. Sapiehy 45.
24-70 **Graf N.,** Dr., lek., Kopernika 11.
24-72 **Grüblowa R.,** Hoffmana 7.
24-73 **Jabłonowska C.,** Krasickich 3.
24-74 **Koffler B.,** Dr., Podleskiego 5.
24-76 **Gruft J.,** L. Sapiehy 9.
24-77 **Deinczak C.,** Słodowa 14.
24-79 **Brück J.,** L. Sapiehy 57.
24-80 **Chajes W.,** Puławskiego 1.
24-81 **Torten J.,** Piekarska 50.
24-84 **Mühlbauer R.,** Dr., Kopernika 3.
24-85 **Grünhaut L. i Ratz B.,** m. Gołąba 12.
24-88 **Schätzel St.,** Dr., Listopada 96
24-89 **Notowicz J.,** Szeptyckich 37.
24-90 **Hammer S.,** Sobińskiego 11.
24-91 **Hermelin G.,** Dr., Słowackiego 6
24-92 **Riedl T.,** Dr., Dwernickiego 12.
24-95 **Riedl E.,** m. Rutowskiego 3.
24-96 **Zimmerman M.,** Listopada 5.
24-97 **Szajnochowa Schneck,** Kalecza 20a.
24-98 **Mark L.,** m. Sykstuska 58a.
24-99 **Pieracki J.,** Dr., Kraszewskiego 7
25-00 **Morecki J.,** m. Wolność 12.
25-01 **Gabel W.,** Dr., Gródecka 87.
25-02 **Jakubowski W.,** inż., Friedrichów 12.
25-03 **Tyrowicz L.,** Piekarska 95.
25-04 **Demianowski A.,** Dr., Technicka 10.
25-05 **Buberowie M.,** Ujejskiego 8a.
25-09 **Friedman I.,** Dr., Sykstuska 22.
25-10 **Szpital sióstr Mił. św. Pawła,** Teatyńska 1.
25-11 **Saudauerowie J.,** m. Kochanowskiego 27
25-12 **Kozłowski A.,** Dr., Tarnowskiego 3.
25-13 **Hübner A.,** Rynek 38.
25-15 **Grek B.,** inż., Konopnickiej 10
25-16 **Ringel J.,** Dr., Zyblikiewicza 5a.
25-17 **Koczur M.,** Ponińskiego 29.
25-18 **Lipski B.,** m. Żulińskiego 14.
25-19 **Wepper Z.,** Dr., Janowska 26.
25-20 **Zakł. sprz. wyr. tyt.,** pl. Cłowy 1
25-21 **Posament J.,** Akademicka 2.
25-22 **Mał. Centr. Fot.,** Kopernika 21.
25-23 **Drukarnia Związkowa,** Lindego 4.
25-24 **Sommer L.,** Dr., Kraszewskiego 21.
25-25 **Schatzker F.,** Łyczakowska 32.
25-26 **Kafka M.,** Listopada 33.
25-27 **Strassberg H.,** Piłsudskiego 21.
25-28 **Augustynek J.,** Łyczakowska 88.
25-30 **Kwiatkowski F. i Stroński K.,** Dr., adw., b., Piłsudskiego 2.
25-31 **Flecker S.,** Boimów 16.
25-32 **Mag. Zakł. pogrzeb.,** Sobieskiego 16.
25-34 **Mag. Zakł. pogrzeb.,** Kochanowskiego 96.
25-35 **Silberschein E.,** Sobieskiego 12.
25-36 **Kwiatkowski S.,** Wł. Strzecha 17
25-37 **Błicharski St.,** Zyblikiewicza 14.
25-38 **Sum Ch.,** Stanisława 8.
25-39 **Hartman L.,** Dr., Rutowskiego 7.
25-40 **Bank Cukrow.,** Akademicka 7.
25-41 **„Hellwig",** fabr. octu, Zniesienie.
25-42 **Koch J.,** Dr., adw., Sykstuska 17.
25-43 **Magistr., wydz. II,** Ratusz.

25-44 **Kol. Państw. zarząd,** Jagiellońska 1.
25-45 **„Pronta",** pl. Marjacki 5.
25-46 **„Pronta",** Głowackiego 19.
25-47 **Gelles M.,** pl. Marjacki 7.
25-48 **Państw. Zarząd Wodny,** Czarnieckiego 18.
25-52 **Pawłowski J.,** pl. Marjacki 7.
25-53 **Mensik A.,** Wałowa 11.
25-54 **Sokaler M.,** Dr., Kołłątaja 8.
25-55 **Orzechowski Fr.,** Rynek 39.
25-56 **Przyjemski A.,** Dr., Piłsudskiego 3.
25-57 **„Hazet",** Panieńska 23.
25-58 **Mohr M.,** Podleskiego 9.
25-59 **Schaff Ch.,** Trybunalska 16.
25-60 **Tworzyjański J.,** Wałowa 14.
25-61 **Seinfeld J.,** Legjonów 25.
25-63 **Kawiarnia Teatralna,** Skarbkowska 1.
25-65 **Hess, Pisch i Strzygowski,** Kazimierzowska 15.
25-66 **Będkowski F.,** Kochanowskiego 55.
25-67 **Godlewska Wł.,** Listopada 44.
25-68 **Leski Fr.,** Teresy 20.
25-69 **Bernhaut i Luft,** Krasickich 9.
25-70 **Peczeník K.,** Dr., Lw. Dzieci 6.
25-73 **Wedel E. i Syn,** Akademicka 16.
25-74 **Neuberger J. i Ska,** Gródecka 53
25-75 **Wiśniewski K.,** Szajnochy 2.
25-77 **Körner Z.,** Dr., Sykstuska 16.
25-78 **Eichler M.,** pl. Marjacki 7.
25-79 **Singer „Sew. Machine Comp.",** Akademicka 2.
25-80 **Platowski St.,** Dr., Filipówka 4.
25-81 **Klarfeld I.,** Dr., p. Hausmana 7.
25-82 **Ostrowski Bełza K.,** Listopada 71.
25-83 **Lachodyńska K.,** Obwodowa 16.
25-84 **Winter A.,** Żółkiewska 33.
25-85 **Schorr T.,** Kazimierzowska 8.
25-87 **Fischer E. i Piepes,** skł. bł., Szpitalna 5.
25-88 **Hozer J.,** Dr., Łyczakowska 27.
25-90 **Schmidt J.,** Dr., Nabielaka 37.
25-91 **Osterman R.,** Dr., Fredry 7.
25-92 **Dębicki J.,** Dr., Piłsudskiego 18.
25-93 **Sold M.,** Kazimierzowska 28.
25-95 **Pollak H.,** Zygmuntowska 3.
25-97 **Wallach Sch.,** Akademicka 12.
25-98 **Fisch K.,** Kazimierzowska 15.
25-99 **Schmidt J. i Srokowski K.,** Dr., adw., b., Kilińskiego 3.
26-00 **Reicher i Ska,** tow. gal., pl. Gołuchowskich 1.
26-01 **Ryszczewska J.** hr., Zamojskiego 14.
26-02 **Jäger W.,** Mikołaja 11.
26-03 **Dornhelm T.,** L. Sapiehy 19.
26-04 **Zw. Strzelecki,** Jabłonowskich 5
26-05 **Kellner M.,** Gródecka 23.
26-06 **„Polsot",** Dw. Czerniowiecki.
26-07 **Hulles D.,** Dr., Podleskiego 9.
26-09 **Hegedüss L.,** Kopernika 11.
26-10 **Polny J.,** Orzeszkowej 5.
26-11 **Apt. Kani S. i Kurkiewicza J.,** U. Brzeskiej 4.
26-12 **Związek Pracown. Gminnych,** Ormiańska 2.
26-13 **Münz M.,** Jagiellońska 15.
26-14 **„Fortuna Nowa",** fabr. cukr., Kordeckiego 23.
26-15 **Lindberger W.,** L. Sapiehy 51.
26-16 **Wein i Bily,** inż., p. Mikolascha.
26-17 **Paraf. Urząd św. Mikołaja,** Mikołaja 2.
26-18 **Pierwsza Gal. Ska węgl.,** b., Sykstuska 25.
26-19 **Sokol K.,** not., pl. Marjacki 10.
26-21 **Hübel I.,** Sykstuska 27.
26-22 **Glimer i Ska,** 3 Maja 8.
26-23 **Westreich J.,** Dr., Senatorska 5.
26-25 **Bick M.,** m. Piekarska 17.
26-26 **Mikulski H.,** m. Badenich 9.
26-28 **Mikolasch Piotr,** p. Mikolascha.
26-30 **Blank E.,** Dr., Krasickich 6.
26-31 **Kolesza A.,** Sykstuska 10.
26-32 **Kremer Z. L.,** Dr., Kochanowskiego 16.
26-33 **Zaleski L.,** Wązka 8, Łyczak.
26-34 **Kormes N.,** Dr., 3 Maja 17.
26-35 **Magistr., wydz. IV, weter.,** pl. Dąbrowskiego 3.
26-36 **Luftman A.,** Dr., Sykstuska 15.
26-37 **Magistr., Rakarnia,** Rzeźnia.
26-38 **Ichniowski Fr.,** Zimorowicza 1.
26-39 **Ichniowski Fr.,** Panieńska 37
26-40 **Garfunkel H.,** Krasickich 15.
26-41 **Rosenbaum E.,** Zygmuntowska 12a.
26-42 **„Oświata",** Akademicka 8.
26-43 **Ehrlichhof M.,** Sykstuska 15.
26-44 **„Zdrój",** f. wody sod., Błonie 12.
26-45 **Allweil D.,** Dr., Piłsudskiego 9.
26-46 **Apteka Zygmuntowicza K.,** Gródecka 84.
26-47 **Tomasik S.,** Dr., Ossolińskich 11.
26-48 **Salamander J.,** Bilczewskiego 10.
26-50 **Häcker M.,** Zielona 4.
26-51 **Comi J.,** Łyczakowska 15.
26-52 **Kaźmirowicz J.,** Janowska 1.
26-53 **Fried S.,** Zyblikiewicza 1.
26-54 **Krupiński K.,** Akademicka 4.
26-55 **Safran M.,** Kazimierzowska 32.
26-56 **„Fot-Abo-Rad", Ska,** pl. Marjacki 9.
26-57 **„Kłos",** Janowska 31.
26-58 **Schnapper B.,** Dr., Akademicka 24.
26-59 **Löwenstark E.,** Kazimierzowska 29.
26-60 **Polskie Tow. Politechn.,** Zimorowicza 9.
26-61 **Blumenfeld A.,** Dr., Kl. Tańskiej 1.
26-62 **Kimelman B.,** Dr., Batorego 12.
26-63 **Królik E.,** Janowska 31.
26-64 **Lupiński St.,** inż., Senatorska 9.
26-65 **Kurzrok I.,** Dr., Brajerowska 8.
26-66 **Zakł. Wodociąg.,** Zielona 62.
26-67 **Münz B.,** pl. Marjacki 9.
26-68 **Verchleisser J.,** pl. Halicki 2.
26-69 **Lisowoder J.,** Krasickich 6.
26-70 **Daniluk L.,** red., Ossolińskich 8.
26-71 **Schützowa S.,** Kopernika 5.
26-72 **Kafka i Szkowron,** rest., Kopernika 3.
26-73 **Urząd rozjemczy i b. statyst.,** pl. Ducha 3.
26-74 **Dornhelm Z.,** L. Sapiehy 17.
26-76 **Laskownicki Br.,** Zofji 4.
26-77 **„Wiek Nowy",** adm. Sokoła 4.
26-78 **Hirschprung J.,** Łyczakowska 34.
26-79 **„Jad Charuzim",** Bernsteina 11.
26-80 **Politechnika Lwowsk. III kat. b. wodn.,** L. Sapiehy 12.
26-81 **Apt. Dorzawetza A.,** pl. Teodora 3.
26-82 **Eisenstein K.,** Sykstuska 15.
26-83 **„Maszynodom",** wł. **Kreuter,** Słowackiego 2.
26-84 **Małop. Zw. Mlecz.,** sklep, Rutowskiego 4.
26-85 **Singer „Sew. Comp.",** Sapiehy 24
26-86 **Friedländer J.,** m. Sapiehy 5.
26-87 **Geyer M.,** Dr., Łukasińskiego 4.
26-89 **Rodkowski J.,** Dr., Kopernika 18
26-91 **Barth A.,** Halicka 10.
26-92 **Ka-Ri-Bi,** pl. Marjacki 9.
26-94 **Thon D.,** Dr., Słowackiego 4.
26-95 **„Gazy Ziemne",** Akademicka 7.
26-96 **Kasa Chorych,** apt., Brajerowska 8.
26-97 **Kawiarnia Wiedeńska, Błocki Fr.,** Hetmańska 14.
26-98 **Spritzer K.,** Dr., Lelewela 2.
26-99 **Pawłowski T.,** Słoneczna 33.
27-00 **Dembiński W.,** arch., Nabielaka 12.
27-03 **Ehrman E.,** Łyczakowska 19a.
27-07 **Bardach T.,** Dr., Rutowskiego 7
27-08 **Gold Sz.,** m. Gołąba 11.
27-09 **Baworowski hr J.,** Kopernika 4.
27-11 **Tow. walki z gruźlicą,** b., Lindego 5.
27-12 **Szajna Wł.,** Dr., Dwernickiego 12
27-13 **Rattnerowie,** Dr., **Emil i Alfred,** inż., m. Ormiańska 28.
27-14 **Dulębina K.,** Mochnackiego 8.
27-15 **Domiczek K.,** Zadwórzańska 54.
27-16 **Buchstab H.,** Zyblikiewicza 26.
27-17 **Luks A.,** m. Piłsudskiego 11.
27-18 **Grübel A.,** Tarnowskiego 40.
27-19 **Weich Br.,** Świętokrzyska 42.
27-20 **Handl. Szkoła T. S. H.,** Franciszkańska 9.
27-22 **„Władysława",** pl. Marjacki 9.
27-23 **Milwiw R.,** Dr., Romanowicza 14
27-24 **Kohn D.,** Tarnowskiego 40.
27-25 **Epstein R.,** L. Sapiehy 21.
27-26 **Koczur M.,** inż., Akademicka 3.
27-27 **„Ster",** Ska techn., N. Świat 14.
27-28 **Urich J. i Fr.,** dent., Kopernika 12.
27-29 **Dąbrowski J. i Rozwarzewski L.,** jubil., Akademicka 2.
27-30 **Hausman J.,** Sykstuska 15.
27-32 **Wielczyński L.,** Piekarska 1a.
27-33 **Turek St.,** Gródecka 8 b.
27-34 **Hotel „Sans-Souci", Kaufman,** Szajnochy 5.
27-35 **Małochleb E.,** m. Dekerta 10.
27-36 **Michalewski B.,** Dr., adw., Akademicka 12.
27-37 **Damański E.,** Dr., lek., Barska 1
27-38 **„Sport",** mag. dla pań, pl. Halicki 3.
27-40 **Schläfrig E.,** druk., Sykstuska 24
27-41 **Nemeth N.,** m. Stanisława 2.
27-42 **Meller J.,** Dr., adw., Sykstuska 9
27-44 **Kino „Apollo",** Chorążczyzna 7.
27-45 **Oxner Z.,** Dr., lek., m. Anny 1.
27-47 **Eck Izrael,** opał, Sykstuska 10.

27-48 **Thaler Józef,** przyb. krawieck., Boimów 9.
27-49 **Grund M.,** Dr., adw., b. Gródecka 18.
27-50 **Schirmer W.,** Torosiewicza 38.
27-51 Kulinowski St., tow. korz., Gródecka 13.
27-52 **Friedman Izaak,** m. Sykstuska 19
27-53 **Seifert W.,** m. Zyblikiewicza 9.
27-54 **„Orbis",** b. podróż., Szpitalna 8.
27-55 **Gargulińska J.,** m. pl. Bernardyński 3.
27-56 Wojciech Cz., not., Jagiellońska 12.
27-57 **Klinika dermat.,** Piekarska 81.
27-61 **Tow. Kredyt. Ziemsk.,** Kopernika 4.
27-62 **Ostaszewski Br.,** Dr., adw., b., Rutowskiego 7.
27-64 **Lewin J.,** Dr., adw., b., Wałowa 11a.
27-65 **Wechsler J.,** m. Zielona 20.
27-66 **Semkowicz J.,** arch., m. Racławicka 10.
27-67 **Seyfarth G.,** mag. nut, Akademicka 6.
27-68 **„Chwila",** wydawn. adm., Podwale 3.
27-69 **Stadler J.,** budowl. mat., Franciszkańska 6.
27-70 Czuruk B., prof., tłumacz, pl. Akademicki 1.
27-71 **Bruch J.,** mag. tow. tekst., Rynek 27.
27-72 **Mund J.,** m. Friedrichów 4.
27-73 **Mund M.,** m. Friedrichów 4.
27-74 **Kapko S.,** m. Kopernika 48.
27-75 **Maksymowicz K.,** h. delik., Sokoła 1.
27-76 **Czysz B.,** mag. mebli, Ormiańska 2.
27-77 **Piau,** b. węgl. i m. Zygmuntowska 12a.
27-78 **„Stalrur",** zast. huty Bismarka, Sienkiewicza 9.
27-79 **Francos J.,** Dr., m. 3 Maja 17.
27-80 **Blinder H.,** Dr., m. Domagaliczów 9.
27-81 **„Stadjon",** skł. sport., Sykstuska 24.
27-84 **Proch A.,** Dr., Sykstuska 29.
27-85 **Muz. Pol. Tow.,** Chorążczyzna 7.
27-88 **Czepil A.,** Lenartowicza 4.
27-89 **Szwalnia** i d. ub., Teatyńska 1a.
27-90 **Apt. Poratyńskiego J.,** Dr., pl. Bernardyński 1.
27-92 **Kurat. okr. szk.,** Karmelicka 2.
27-93 **Gimn. męsk. XI,** Szymonowiczów 13.
27-94 **Gimn. męsk. IX,** Chocimska 6.
27-96 **Gimn. męsk. IV,** dyr., Nikorowicza 2.
27-97 **Sternberg H.,** m. Zyblikiewicza 49.
27-98 **Jaroszowa R.,** m. Kochanowskiego 16.
27-99 **Selzer Z.,** Dr., Jagiellońska 7.
28-00 **Mann M.,** art. techn., Gródecka 26.
28-01 **„Jedność",** Kopernika 50.
28-02 **Acht H.,** mag. „Chic", Sapiehy 27.
28-03 **Hescheles L.,** dom „Chopina", Sykstuska 11.
28-04 **Schwarz I.,** Dr., Brajerowska 6.
28-05 **Landes H.,** Gródecka 54.
28-06 **Löw Adolf,** Dr., Gródecka 54.
28-07 **Czaczkes H.,** Słowackiego 4.
28-08 **Danielski Z.,** Dr., lek., m. pl. Bernardyński 2a.
28-09 **Mońka Z.,** m. pl. Bilczewskiego 4.
28-10 **„Tekstyl",** Zaleska St., Halicka 18.
28-12 **Ostaszewski Ł.,** Łyczakowska 90.
28-13 **Fischler A.,** inż., Sykstuska 29.
28-14 **Apt. Augensterna,** Krasickich 20.
28-15 **„Elektro-Radjo",** inż. Redlich, Kl. Tańskiej 1.
28-16 **„Chwila",** Podwale 3.
28-17 **Ogrodnicza Szkoła,** Wólka Kapitańska.
28-18 **Gojawiczyński A.,** druk., Kopernika 20.
28-19 **Kistryn St.,** Halicka 21.
28-20 **Agid Ign.,** Gródecka 27.
28-21 **Uniwersyt. Lw.,** Hausnera 9.
28-22 **Wzajemna Pomoc Medyków,** Pijarów 35.
28-23 **Leinkauf J.,** b. tran., 3 Maja 21.
28-24 **„Amper",** Ormiańska 16.
28-25 **Roher i Seidel,** Jagiellońska 11.
28-27 **„Rembrandt",** p. Hausmana 12.
28-30 **Chmielewski M.,** red., Teatyńska 35.
28-31 **Hoffman A.,** Trybunalska 1.
28-33 **Burnatowicz E.,** Wązka 6.
28-34 **Rothman B.,** Gliniańska 8.
28-35 **Patronat Sp. Roln.,** 3 Maja 11.
28-36 **Oberländer P.,** Kościuszki 14.
28-37 **Tennenbaum P.,** Gródecka 38.
28-39 **Teodorowicz J.,** ks. arcyb., Ormiańska 7.
28-40 **Pokorny K.,** inż., Kościuszki 18.
28-41 **Mag. m. Lw.,** pl. Ducha 3.
28-42 **Rapaport J.,** Legjonów 33.
28-43 **Hegedüss Fr.,** Kętrzyńskiego 17.
28-44 **Więzienie** karno-śledcze, Kazimierzowska 24.
28-45 **Limanowski J.,** Dr., Sykstuska 50
28-46 **Związek Piekarzy** od. I. we Lwowie, Krakowska 5.
28-47 **Kurat. Okr. szk.,** Kurkowa 21.
28-49 **Segal K.,** Bernsteina 10.
28-50 **Zaleski M.,** Akademicka 20.
28-51 **Wiesner I.,** Akademicka 3.
28-52 **Groyecki St.,** Dr., adw., Chorążczyzny 18.
28-53 **Ulam J.,** Dr., Kościuszki 16.
28-54 **Reiser B.,** Hetmańska 22.
28-55 **Gimn. Państ. męsk. XII,** Szumlańskich 7.
28-56 **Garfeinowa O.,** Dr., Zielona 17.
28-57 **Baczyński L.,** r., Sodowa 6.
28-58 **Hotel Warszawski,** pl. Bernardyński 5.
28-59 **Hirschfeld E.,** Zofji 23.
28-60 **Schwarz K.,** dent., Sienkiewicza 2.
28-61 **Stauber B-cia,** pl. Marjacki 6-7.
28-62 **Fern M.,** Dr., Łyczakowska 9.
28-63 **Schwarz J.,** Dr., Kopernika 26.
28-64 **Loheit A.,** Zadwórzańska 66.
28-65 **Pośr. pr. i op.,** Skarbkowska 26.
28-66 **Krawjański F.,** i Czołowski, skł. pap., pl. Marjacki 8.
28-67 **Gm. Wyz. Żyd.,** Bernsteina 12.
28-68 **Kaw. „Warszawa",** Mickiewicza 2.
28-70 **Łomaga J.,** Wałowa 11.
28-72 **„Makabea",** Zw. Akad., Rynek 29
28-73 **Fischler M.,** Sykstuska 17.
28-75 **Fränkel M.,** Zielona 2.
28-76 **Koch D.,** Dr., p. Hausmana 6.
28-78 **Weinreb,** gaza młyń., 3 Maja 11.
28-80 **Müller Cz.,** arch., Czwartaków 6
28-81 **Gubrynowicz i Syn,** księgarnia, Rutowskiego 9.
28-82 **Gromnicki H.,** Jabłonowskich 26
28-83 **Mildwurm A.,** lak., 3 Maja 21.
28-84 **Brill J.,** Dr., Podlewskiego 10.
28-85 **Finkelstein Z.,** Dąbrowskiego 2.
28-88 **Maksymońko L.,** Dr., Podwale 7.
28-90 **Wiek Nowy,** Sokoła 4.
28-91 **Kaner i Hescheles,** Dr., 3 Maja 7.
28-92 **Kirchmayer St.,** Dr., Długosza 7.
28-93 **Schleicher H.,** Kąpielna 5.
28-94 **Hirsch C.,** m. Sobieskiego 39.
28-96 **Strum W.,** Boimów 9.
28-97 **Harnason D.,** Pełczyńska 23.
28-98 **Silberstein E.,** m. Sapiehy 35.
28-99 **Panzer A.,** Blacharska 22.
29-00 **Świtalski M.,** Dr., Piłsudskiego 11a.
29-08 **Schlechter P.,** Rappaporta 11a.
29-09 **Urząd Sk. Akc.** i Monopol., pl. Smolki 3.
29-10 **Rosiekiewicz J.,** Dr., adw., m. Kościuszki 14.
29-11 **Apt. Pilewskiego J.,** Dr., Akademicka 28.
29-13 **Domínek J.,** Blacharska 28.
29-14 **Mühlstein M.,** Dr., W. Pola 9.
29-15 **Lewicki K. i J.,** pl. Marjacki 10.
29-17 **Dziędzielewicz A. J.,** m. Jagiellońska 8.
29-18 **Ekes L.,** zakł. inst., Sapiehy 6.
29-19 **„Ill. Tel. Codz.",** Krasickich 18a.
29-20 **Rosenzweig L.,** Sykstuska 5.
29-21 **Goldschmiedt J.,** Piekarska 48.
29-22 **Broder E.,** m. Listopada 4.
29-23 **Strzel. Tow. M.,** Kurkowa 23a.
29-25 **Szp. Pow.,** Pijarów 6.
29-26 **Druk. „Dilo",** Rynek 10.
29-27 **Münz B.,** m. Krzywa 10.
29-28 **Bass Z.,** Dr., prof., Słowackiego 14.
29-29 **„Vita",** wyp. ks., pl. Marjacki 8.
29-30 **„Zdrój Żywiecki",** Kleparów 306
29-31 **Korytko St., Dr.,** Łyczakowska 3.
29-32 **Żyd. Tow. Szkoły Lud.** i Śred., Zygmuntowska 17.
29-33 **Brandstätter W.,** m. Potockiego boczna 9.
29-34 **Grob J.,** Dr., Akademicka 5.
29-36 **„Lot",** pol. l. lot., Skniłów.
29-38 **Gestetner D. i Ska,** Bielowskiego 6.
29-39 **Kruhman B.,** Zygmuntowska 11.
29-40 **Rubinowicz W.,** Dr., prof., Zielona 95.
29-41 **„Dilo",** Rynek 10.
29-42 **Gimn. Państw. VII,** Sokoła 2.
29-43 **Gimn. Państw. I,** Kuball 4.
29-44 **Badeni H., Ks.** Dr., m. Rutowskiego 5.

29-45 **Wachman J.,** m. Chrzanowskiej 11.
29-46 **Rotbach M.,** Dr., p. Hausmana 3a.
29-47 **Tieger Br.,** Dr., m. Barska 3.
29-48 **Baczes i Grüss,** Legjonów 19.
29-49 **Burstin T.,** Dr., pl. Smolki 5.
29-50 **Lauterstein L.,** Dr., lek., m. Piłsudskiego 16.
29-51 **Kaw. „Carlton",** wł. Rozman M., Łukasińskiego 4.
29-52 **Magistrat,** insp. szk. miejski, Boularda 2.
29-53 **Chajes S.,** Dr., Romanowicza 12.
29-56 **Polit. Lw.,** Leona Sapiehy 12.
29-58 **Hönig O.,** m. Ossolińskich 12.
29-59 **Horodyński F.,** pl. Dąbrowskiego 2.
29-60 **Klein Łazarz,** m. 3 Maja 12.
29-62 **Rydzewski i Ska,** Lw. Dzieci 64.
29-64 **Weinstock M.,** Chorążczyzna 14.
29-65 **Chmielewski E.,** prezes, Potockiego 30.
29-66 **Dwernicki T.,** Dr., Halicka 21.
29-68 **Königsberger S.,** Dr., adw., b., Akademicka 8.
29-69 **Birnbaum J. Bok-Spis,** Kochanowskiego 5.
29-70 **Błaszczuk Br.,** 29 Listopada 73.
29-71 **Wiśniewski St.** hr., m. pl. Dąbrowskiego 7.
29-73 **Zw. Zawod. Pracown. Bank.,** Legjonów 1.
29-74 **Weidman L.,** Dr., adw., Chmielowskiego 3.
29-75 **Krug E.,** Łyczakowska 83.
29-76 **Rothstein M.,** m. Jabłonowskich 34a.
29-77 **Naróg Fr.,** Dr., Rutowskiego 3.
29-78 **Rauchberger S.,** inż., Głęboka 8.
29-80 **Piotrowski W.,** inż., Wałowa 31.
29-81 **Roth Elwin,** Dr., Sykstuska 24.
29-82 **Gerner i Feder,** Hetmańska 22.
29-85 **Schleifer Z.,** Dr., Sobieskiego 9.
29-86 **Lednicka I.,** m. Chmielowskiego 9.
29-88 **Tänzer E.,** Dr., Niecała 5.
29-89 **„Theman",** Rutowskiego 7.
29-90 **Kolbuszowski M.,** inż., Długosza 31.
29-91 **Grob W.,** Dr. med. i Grob J., dent., m. Legjonów 29.
29-92 **Łaźnia Parowa,** Żółkiewska 40.
29-93 **Polit. Lw. centr.,** Sapiehy 12.
29-94 **Polit. Lw.,** katedr. kat. lasów, Marka 1.
29-95 **Kurzrok J.,** dyr. „Ozonu", m. Dąbrowskiego 2.
29-96 **„Ozon",** mat. apt., Kołłątaja 8.
29-97 **Grübel N.,** m. Gliniańska 17.
29-98 **Buchsbaumowa B.,** b. ogł., Hetmańska 22.
29-99 **Igel Majer,** Zniesienie 116.
30-00 **Pensjonat „Polonja",** Sokołowska, Batorego 34.
30-01 **Adamiak J.,** Dr., Wałowa 4.
30-03 **Zakł. dla niem.** im. Dz. Jezus, Paulinów 5.
30-04 **Monis J.,** Dr., Akademicka 1.
30-05 **Goldschlag Fr.,** Dr., lek., m. Chorążczyzna 6.
30-06 **Taube F. i Ska,** 3 Maja 8.
30-07 **Dom Kat.** zarz., Gródecka 2b.
30-08 **Skwarczyński J.,** Potockiego 11.
30-09 **„Książka",** I. Rubin, Batorego 18.
30-11 **Brill M.,** Dr., dent., Batorego 34.
30-12 **Baum J.,** inż., Kurkowa 3.
30-13 **„Nowy Czas",** Boimów 4.
30-14 **Świtkis A.,** Issakowicza 12.
30-15 **Olszewski W.,** Akademicka 11.
30-16 **Guttman J.,** Kopernika 5.
30-17 **Jankowski K. i Syn,** Rynek 32.
30-18 **Zissu M.,** Kazimierzowska 4.
30-20 **Regenbogen I.,** Wałowa 11.
30-21 **Niezabitowski St.,** m. Chrzanowskiej 5.
30-22 **Rollstein Henr.,** m. Jabłonowskich 32.
30-23 **„Maraton",** Akademicka 22.
30-24 **Lang Wł.,** Piłsudskiego 16.
30-25 **Lorje J.,** Jagiellońska 15.
30-26 **Szefer M.,** not., Kilińskiego 3.
30-27 **Glattstein Z.,** Sykstuska 20.
30-28 **Uniwerst. inst. medyc. sąd.,** Piekarska 52.
30-29 **Wielowa A.,** Trybunalska 1.
30-30 **Grocholski Z.,** Wałowa 9.
30-33 **„Warradjo",** Pietruszka, b., Janowska 37.
30-35 **Hoffman M.,** Dr., pl. Akademicki 2.
30-36 **Nass Dawid,** Szpitalna 38.
30-37 **Hönig B-cia,** Skarbkowska 1.
30-38 **Weich A.,** Sykstuska 23.
30-39 **Ostrower N.,** Gródecka 53a.
30-40 **Zakł. Sier. Żyd.,** Janowska 34.
30-41 **Rygorozantów tow.,** Teresy 26a.
30-43 **Fränkel A.,** rest., Sapiehy 69.
30-44 **Rozmus M.,** Bielowskiego 3.
30-46 **Stenzel E.,** Dr., Sokoła 3.
30-47 **„Metalotechnika",** Beauvale F., Kochanowskiego 72.
30-49 **Schaff J.,** Dr., b., Sykstuska 40.
30-51 **Elektrownia Kolej.,** Dw. Głów.
30-52 **Książn. Atlas,** Czarnieckiego 12.
30-53 **„Silskij Hospodar",** Rynek 10.
30-54 **Hala Aukcyjna,** Dylski, m. Akademicka 3.
30-55 **Mittlener J.,** Łyczakowska 1.
30-56 **Raab A.,** owoc., Sapiehy 27.
30-57 **„Sztuka",** Akademicka 12.
30-58 **Rabner L.,** Dr., Sykstuska 15.
30-59 **Gonzwa J.,** Dr., Brajerowska 14.
30-60 **Archiw.** i Muzeum miejskie, Hetmańska 20.
30-62 **Fuchs E.,** Dr., Sykstuska 40.
30-64 **Awin P.** i J., p. Mikolascha.
30-65 **Ziff B.,** Podlewskiego 10.
30-66 **Książn. Atlas,** dyr. Dudryk A., Czarnieckiego 12.
30-67 **Aprow. Miejski Zakł. opał,** Dw. Czerniowiecki.
30-68 **Scherer S.** i E., Dr., Sykstuska 34
30-70 **Stachewicz i Abrysowski,** m. pl. Halicki 12a.
30-71 **Zuckerman R.,** m. Gołąba 19.
30-72 **Serbeński W.,** Dr., lek., m. pl. Dąbrowskiego 4.
30-73 **Unger E.,** Chorążczyzna 7.
30-74 **Kaufman I.,** Dr., Fredry 4a.
30-75 **Kurat. Okr. Szk.,** Karmelicka 2.
30-76 **Trzaska E.** i **Michalski,** Zimorowicza 14.
30-77 **Starzewscy B-cia,** Halicka 6.
30-78 **Hrycak J.,** przem., Pijarów 54a.
30-79 **Syndyk. Zboż.,** Kopernika 20.
30-80 **Bratnia Pom. St. Pol.,** Sapiehy 12
30-81 **Bursa Rzem.** im. Kostki, Zadwórzańska 16.
30-82 **Jez. O. O. D.,** Borkowskich 11.
30-83 **Syndyk. Zboż.,** Dw. Główny.
30-85 **„Angora",** Wełny, Włóczki, Halicka 13.
30-86 **„Pamona",** Szynal A., owoc., pl. Bernardyński 10.
30-87 **Urz. Poczt. Lw. 13,** Głęboka 3.
30-88 **Bank Polski,** Mickiewicza 8.
30-90 **Wag. Lits Cook,** pl. Halicki 15.
30-91 **Spinner Ch.,** Sykstuska 13.
30-93 **Goldwasserowa S.,** Dr., lek., Słoneczna 31.
30-94 **Gimn. Państw. męsk. VI,** Łyczakowska 37.
30-95 **Gimn. Państw. VIII męsk.,** Dwernickiego 17.
30-96 **Gimn. Państw. X męsk.,** Wałowa 18.
30-97 **Gimn. Państw. żeńsk. Kr. Jadwigi,** Potockiego 35.
30-98 **Gimn. Państw. męsk. ruskie,** dyr., L. Sapiehy 14.
30-99 **Arch. Państw.,** Podwale 13.
31-00 **Mag. wydz. II,** Rynek, Ratusz.
31-01 **Beutel I.,** Akademicka 4.
31-02 **Schreiber D.,** Dr., Krasickich 18.
31-03 **Gimn. Państw. męsk. II,** Podwale 2.
31-04 **Gimn. Państw. męsk. ruskie,** Rutowskiego 22.
31-05 **Stark Karol,** sal. kw., Batorego 6.
31-08 **Gelehter W.,** Dr. Brajerowska 3.
31-09 **„Tarbut",** Za Zbrojownią 3.
31-11 **Instytut gazowy Ska,** Sapiehy 3.
31-12 **Dom Techn. I,** Issakowicza 18.
31-13 **Selzer Józef,** m. Kołłątaja 3.
31-15 **Sanat. Dra Świątkowskiego,** Dwernickiego 54.
31-16 **Kropiwnicki K.,** Japońska 3.
31-17 **Menker B.,** Sykstuska 2.
31-19 **Rada Szk. Pow.,** p. Hausmana.
31-20 **Stadler M.,** inż., Kraszewskiego 23.
31-21 **Kolpan Z.,** Mochnackiego 8.
31-22 **Zeidler J. R.,** Kołłątaja 5.
31-24 **Rozwadowski A.,** dyr., Obozowa 4.
31-25 **Martiuk I.,** Potockiego 71.
31-26 **Waldman H.,** opał, Zielona 48.
31-27 **Zw. Rezerw.,** Kurkowa 12.
31-28 **Strich J.,** Łyczakowska 36.
31-29 **Szpyrkowa H.,** Mikołaja 23.
31-30 **Nadel A.** i **Regina,** Dr., m. pl. Halicki 7.
31-32 **Koelner Z.,** Dr., lek., Fredry 7.
31-33 **Bielski J.** hr., Kopernika 42.
31-35 **Gerlsman I.,** Łąckiego 9.
31-36 **Mierzecki H.,** Dr., Batorego 32.
31-37 **Miś A.,** inż., m. Zofji 61.
31-38 **Tuerk M.,** Senatorska 4.
31-39 **Pinińska A.** hr., m. Ziemiałkowskiego 8.
31-41 **Ziff J.,** inż., m. Podlewskiego 10.
31-42 **Goldstein N.,** Dr., Sykstuska 34.
31-43 **Rosenberg A.,** Dr., Sykstuska 2.
31-44 **Schram H.,** Dr., prof., Kraszewskiego 19a.

31-45 **Dziurzyński K.**, ks. kan., pl. Kapitulny 7.
31-46 **Popielska H.**, Dr., Senatorska 5.
31-47 **Atlas J.**, Jachowicza 15.
31-49 **Lubinger M.**, Kraszewskiego 15.
31-50 **Musiałowicz Wł.**, m. Mochnackiego 8.
31-51 **Lauterstein J.**, L. Sapiehy 47.
31-52 **Krzeczunowicz K.**, Dr., 3 Maja 4.
31-53 **Bednarski A.**, Dr., okulista, Romanowicza 5.
31-54 **Kandel U.**, m. pl. Halicki 7.
31-55 **Żychowicz O.**, m. Zyblikiewicza 8.
31-56 **Rausch O.**, Rappaporta 11a.
31-57 **Diamandstein Lina**, m. Sakramentek 22.
31-59 **Babij M., Dr.**, L. Sapiehy 65.
31-60 **Chajes I.**, Dr., Łyczakowska 58.
31-62 **Motak J.**, adw., Szeptyckich 41.
31-63 **Loewenstein St.**, m. 3 Maja 12a.
31-64 **Verständig Leon**, m. Szumlańskich 11.
31-65 **Stiefel S.**, m. Dwernickiego 32a.
31-66 **Zawadzki L.**, m. Kłuszyńska 5.
31-67 **Thullie M.**, Dr., Dąbrowskiego 11
31-68 **Ringel J.**, Dr., Dąbrowskiego 10.
31-69 **Czysz B.**, m. Brajerowska 3.
31-71 **Herman F.**, Romanowicza 8.
31-73 **Brill H.**, Dr., pl. Akademicki 4.
31-74 **Schwarzwald R.**, m. Kazimierzowska 47.
31-75 **Grünstein Z.**, Dr., Listopada 17.
31-76 **Tombak Adolf**, m. 3 Maja 12.
31-77 **Urich J.**, m. Kazimierzowska 20.
31-78 **Prives J.**, Lenartowicza 7.
31-79 **Wohlmuth L.**, Św. Zofji 32.
31-80 **Ciechulski W. i Syn**, galant., Legjonów 5.
31-81 **Jacobi J.**, m. Słodowa 3a.
31-82 **Series J.**, m. L. Sapiehy 53.
31-83 **Schauder K.**, Dr., m. Wyspiańskiego 30.
31-85 **Reiss L.**, m. Sakramentek 30.
31-86 **Barij I.**, Zygmuntowska 17.
31-87 **Igel S.**, Dr., Ujejskiego 8a.
31-88 **Pöckl Wł.**, m. Lw. Dzieci 17.
31-89 **Brüstiger J.**, Dr., adw., m. Kazimierzowska 43.
31-90 **Schwieger J.**, Dr., Sobieskiego 9.
31-91 **Knobloch R.**, m. Kącik 20.
31-92 **Róg Wł.**, Dr., adw., Gołąba 6.
31-93 **Gleicher Br.**, Dr., adw., m. Wagilewicza 7.
31-94 **Klimkowska St.**, m. Lenartowicza 9
31-95 **Landau J.**, Dr., adw., m. Akademicka 28.
31-97 **Reches M.**, Dr., m. Gliniańska 18
31-98 **Madejski J.**, m. Dwernickiego 8.
31-99 **Kwaśniewski M.**, Paulinów 4.
32-00 **Nadel Z.**, Dr., Hetmańska 6.
32-02 **Körner J.**, pl. Trybunalski 6.
32-03 **Hotel „Grand"**, Zinkes F., Legjonów 13.
32-04 **Graf H.**, Dr., Batorego 14.
32-05 **Taube M.**, Dr., Bonifratrów 10.
32-06 **Korkes L.**, Halicka 3.
32-07 **Lipschütz L.**, Pełczyńska 25.
32-08 **Izba Inżyn.**, Zimorowicza 9.
32-10 **Bilik M.**, Dr., Kraszewskiego 21.
32-13 **Pol. Państw.** kom. V, Jachowicza 3.
32-14 **Kolej. Państw.**, Dw. Główny.
32-15 **Kwiecіarnia „Florjanka"**, pl. Bernardyński 10.
32-17 **Sonntag A.**, Kołłątaja 3.
32-18 **Sem. Naucz. żeńsk.**, Strzała 3.
32-22 **Gimpel A.**, Dr., Gliniańska 11.
32-23 **„Ja-Wa"**, obuw., Krakowska 25.
32-24 **Rad-Rosenwurzel**, szw. bielizny, Kopernika 24.
32-25 **Paraf. Urząd św. Anton.**, Łyczakowska 49.
32-26 **Katz D.**, pl. Unji Brzeskiej 2.
32-27 **„Słowo Polskie"**, nacz. adm., Zimorowicza 15.
32-28 **Polit. Lw.**, L. Sapiehy 12.
32-29 **Atlas Z.**, Dr., Sykstuska 46.
32-30 **Izba lek.**, Zyblikiewicza 23.
32-31 **„Nasza Jutrz."**, Janowska 26.
32-33 **Dąbrowski St.**, Listopada 97.
32-34 **Polit. Lw. centr.**, Sapiehy 12.
32-35 **Geist Br.**, Dr., adw., m. 3 Maja 11
32-37 **Klinger Hip.**, m. Zofji 5.
32-38 **Fuchsowa**, Karp. A. gimn., Krasickich 18a.
32-39 **Kolej. Państw.** Dyr., st. kolej. Podzamcze.
32-40 **Klimowicz T.**, Piekarska 53.
32-41 **Dębski J.**, Dr., Mickiewicza 26.
32-42 **Wyższa Szkoła handl. zagr.**, Boularda 5.
32-43 **Czaczkes S.**, Lindego 9.
32-44 **Balicki St.**, Dr., lek., m. Zadwórzańska 29.
32-45 **Balin S.**, Sykstuska 23.
32-46 **Dmytrach E.**, Legjonów 3.
32-47 **Diner Z.**, Dr., Krasickich 18a.
32-48 **Gruber Ch.**, m. Bernsteina 6.
32-50 **Szaynok Wł.**, inż., L. Sapiehy 3.
32-51 **Lechowski Wł.**, Janowska 98.
32-52 **Gołogórski E.**, Dr., adw., b., pl. Bernardyński 11.
32-53 **Biuro ogł.** Szyjan A., Kopernika 30.
32-55 **Płatorski K.**, Dr., m. Mickiewicza 3.
32-56 **Szkoła 7-kl.** żeńska im. Marcina, Marcina 6.
32-57 **Zuckerberg J.**, Legjonów 41.
32-58 **Berlstein W.**, Dr., Kopernika 1.
32-59 **Królik B.**, Goldmana 8.
32-60 **Rodziński H.**, Dr., lek., m. pl. Bernardyński 2.
32-61 **Uniwerst. Lw.**, Długosza 6.
32-62 **Bank G. K.**, Kościuszki 11.
32-63 **Meissner A.**, inż., Kuszewicza 1.
32-64 **Mag. wydz. IV**, Chorążczyzna 22.
32-65 **Uniw. Lw.**, Piekarska 52.
32-66 **Apt. Dewechego F.**, Słowackiego 12.
32-67 **Horowitz E.**, Dr., Sokoła 5.
32-68 **Feder J.**, Dr., Sykstuska 19.
32-69 **Księg. Zakł. Narod.** im. Ossol., Ossolińskich 11.
32-70 **Czarnowski L.**, m. Zofji 51.
32-71 **Rauch B.**, Legjonów 33.
32-72 **Szczurkiewicz F.**, Listopada 6.
32-73 **Jasienicki A.**, m. Stryjska 26.
32-74 **Hotel „Belgja"**, pl. Bernardyński 14.
32-75 **Kimel, inż.** i Bielawski, przedst. techn., Domagaliczów 9.
32-76 **Knopf S.**, m. Łozińskiego 9.
32-77 **Stoiński B.**, Legjonów 1.
32-79 **Artelt M.**, Chorążczyzna 8.
32-80 **„Gazolina"**, S. A., L. Sapiehy 3.
32-81 **Głowacki J.**, Dekerta bocz. 14.
32-82 **Bibl. słuch. pr.**, Mickiewicza 5a.
32-83 **Hot. „Warszawski"**, Moszkowicz, pl. Bernardyński 5.
32-84 **Sohn L.**, m. Długosza 23.
32-85 **„Projektor"**, Kazimierzowska 17.
32-86 **Bobowski W.**, Szwedzka 6.
32-87 **Kisielewska R.**, Potockiego 48.
32-89 **Bierbach C.**, Sykstuska 23.
32-90 **Szpatz A.**, Kochanowskiego 27.
32-91 **Państw. Sem.**, Weteranów 11.
32-92 **Borkowscy B-cia**, Akademicka 7
32-93 **Dym. M.**, Ormiańska 2.
32-95 **Bursztyn J.**, Janowska 54.
32-96 **Kohany B.**, Dr., Domagaliczów 1.
32-97 **Birnbaumowa W.**, Kadecka 9.
32-98 **Gelman Z.**, Dr., Brajerowska 15.
33-00 **Wacek R.**, prof., Kącik 16.
33-02 **Altschüler J.**, Sykstuska 14.
33-03 **Dzieduszycka F.** hr., Badenich 3.
33-04 **Bogdanowiczowa Stefanja**, m. Własna Strzecha 5.
33-05 **Bardach A.**, Krakowska 1.
33-06 **Weinberg A.**, Dr., 3 Maja 10.
33-07 **Thieberger I.**, Kraszewskiego 1.
33-08 **Tiger Adam**, m. Wolność 12.
33-10 **Janowski J.**, arch., Murarska 34.
33-11 **Ziembicka J.**, Dr., Rutowskiego 10.
33-12 **Sem. B. Prusa**, Czwartaków 16.
33-14 **Bilbel S.**, Kościuszki 2.
33-15 **Stenzel S.**, Dr., pl. Marjacki 8.
33-17 **Klimowicz J.**, Gosiewskiego 1.
33-18 **Aleksandrowicz R.**, Dr., Fredry 8
33-19 **Stempler S.**, Dr., Zimorowicza 5.
33-20 **Schönblum M.**, Ochronek 6.
33-21 **Rada Grodzka B. W. R. III**, Żółkiewska 30.
33-22 **Ostrowski S.**, Dr., Zyblikiewicza 5.
33-23 **Zakład dla głuchoniemych**, Łyczakowska 35.
33-24 **Rubinfeld L.**, Słowackiego 14.
33-25 **Kaw. „Royal"**, Baran Z., Rutowskiego 26.
33-26 **Jagid B-cia**, Piekarska 5.
33-27 **Błocki B.**, Akademicka 12.
33-30 **Kotula R.**, Dr., Baworowskich 1.
33-32 **Gruber A.**, Jachowicza 17.
33-33 **„Piaskownia"**, Filipówka.
33-35 **Kasa Ch.**, Brajerowska 8.
33-36 **„Nadzieja"**, Sykstuska 6.
33-38 **Stapp A.**, dyr., Zyblikiewicza 35
33-39 **Bodek M.**, Dr., Batorego 12.
33-41 **Weinreb M.**, m. Kopernika 12.
33-42 **B. B. W. R.**, Kopernika 9.
33-45 **Gottlieb W.**, Zyblikiewicza 27.
33-46 **Meisel I.**, Dr., Gródecka 69.
33-47 **Rodzina Sieroca**, Szymonowiczów 6.
33-48 **Kiczales i Margulies**, mag. tap., Sykstuska 18.
33-49 **Klasztor** O. O. Bernardynów, pl. Bernardyński 3.
33-50 **Kamienobrodzki K.**, m. Łyczakowska 27.
33-51 **Biliński J.**, m. Żółkiewska 56.
33-52 **Huber J.**, Bandurskiego 6.
33-53 **Landes M.**, Zyblikiewicza 51.

33-54 **Gottliebowa S.**, 3 Maja 10.
33-55 **Fleischer L.**, m. Łąckiego 2.
33-56 **Książkiewicz Feliks**, warszt. bl., Kętrzyńskiego 8.
33-57 **Perf. „Neige de fleurs"**, 3 Maja 12.
33-58 **Karp I.**, Zyblikiewicza 51.
33-60 **Karczewski W.**, Dwernickiego 50
33-61 **Rapaczyński E.**, inż., Grodzickich 4.
33-62 **Dunin i Zieliński, inż.**, S-ka przem. drzew., Bogdanówka 24.
33-63 **Rappaport S.**, Kazimierzowska 41.
33-63 **Rappaport S.**, Dr., Kazimierzowska 41.
33-64 **Moldau S.**, Dr., Brajerowska 5.
33-65 **Gemski W. i M.**, Dr., lek., m. Kazimierzowska 37.
33-67 **Wachtel I.**, m. Sapiehy 51.
33-68 **Dyr. Robót Publ.**, Czarnieckiego 18.
33-69 **Charysz J.**, Inwalidów 15.
33-70 **„Autocar"**, Chorążczyzna 18.
33-71 **Bertel i Fein**, Halicka 14.
33-72 **Bardach I.**, jub., Krakowska 1.
33-73 **Fritz J.**, Dr., Łyczakowska 29.
33-75 **Apteka Sommersteina S. „pod św. Anną"**, Janowska 2.
33-76 **Kimerling G.**, Dr., Szeptyckich 19.
33-78 **Suchewicz S.**, Dr., Czarnieckiego 24.
33-79 **Tarnawski A.**, rest., pl. Bernardyński 9.
33-80 **Paygertowa L.**, Badenich 9.
33-81 **Unger O.**, inż., Snopkowska 4.
33-83 **Atlas K.**, Dr., Kochanowskiego 11
33-84 **Herman W.**, rest., Błonie 2.
33-86 **Janicki M.**, Nowej Rzeźni 14.
33-88 **„Jot-Es"**, pl. Kapitulny 2.
33-89 **Bodek L.**, księg. Ormiańska 3.
33-91 **„Maks"**, fryz., Koralnicka 8.
33-93 **Kostiuk D.**, Kopernika 14.
33-94 **Gidlewski J.**, Kadecka 16.
33-96 **Pol. Tow. Najm. Wagon i Kom.**, Jagiellońska 2.
33-98 **Hölzel A.**, Kazimierzowska 4.
33-99 **Kasler F.**, inż. arch., Kochanowskiego 27.
34-00 **Okr. Dyr. Poczt. i Telegr.**, centr., Słowackiego 1.
34-01 **Kolischer Arnold**, inż., b., Zyblikiewicza 5a.
34-02 **Dunin L.**, poseł, m. 3 Maja 2.
34-03 **Haber I.**, m. Kasztelańska 3.
34-04 **Lehm F.**, Dr., Bernsteina 7.
34-05 **Oroński St.**, Dr., Łyczakowska 27
34-08 **Lustman P.**, Szeptyckich 10.
34-09 **Drattler N. M.**, Krasickich 17.
34-11 **Pollak T.**, Chodkiewicza 5.
34-13 **Anklewicz Wł.**, Łyczakowska 93.
34-14 **Zaczek M.**, pralnia, Zofji 9.
34-15 **Bardzki St.**, Sienkiewicza 3.
34-16 **Arc. Lwow. Zarz. dóbr**, Czarnieckiego 32.
34-17 **Dom Akad.**, Dwernickiego 5.
34-18 **Wisznowitz M.**, jub., Rynek 27.
34-19 **Reiser J.**, Ziemiałkowskiego 8.
34-20 **Mokrzycki A.**, inż., Fredry 8.
34-21 **Rothmayer M.**, Koralnicka 4.
34-22 **Dziubka K.**, red., Bolińskich 28.
34-23 **Lang M.**, Żółkiewska 106.
34-24 **Kopernicki M.**, Hetmańska 10.
34-25 **Urich A.**, Listopada 116.
34-27 **Augenblick M.**, inż., Bernsteina 9
34-28 **Kowalski J.**, Zadwórzańska 27.
34-30 **Schex i Stenzel**, Sykstuska 2.
34-32 **Srokowski A.**, Dr., Sienkiewicza 12.
34-33 **Sucher Ch.**, Dr., Jagiellońska 12.
34-36 **Zw. Teatr.**, Mickiewicza 26.
34-37 **Szk. Zaw. Żeńsk.**, Zielona 8.
34-39 **Librawski Wł.**, pl. Kapitulny 7.
34-41 **Teliczek Z.**, Akademicka 6.
34-42 **Kołodziejski W.**, Głęboka 6.
34-43 **Prob. Urz. Okr.**, Grottgera 4.
34-45 **Rokicki W.**, ks., Gródecka 2.
34-46 **Stern S.**, pl. Benedyktyński 5.
34-47 **Renner M.**, Dr., pl. Krakowski 10
34-48 **Schenker**, Dw. Czerniowiecki.
34-50 **Rosicki J.**, Zadwórzańska 58.
34-51 **Meissner K.**, inż., Kadecka 17.
34-52 **Grosskopf S.**, Bema 16.
34-53 **Bazyl. S. S.**, Potockiego 95.
34-54 **Dadej J.**, Bielowskiego 5.
34-55 **Kino „Palace"**, Legjonów 3.
34-56 **Kober I.**, Łyczakowska 11.
34-57 **Gasser E.**, pl. Kapitulny 3.
34-59 **Kibryk M.**, Supińskiego 6.
34-60 **Nowak T.**, Dr., pl. Marjacki 7.
34-61 **Ginsberg I.**, Dr., Jagiellońska 15
34-62 **Druk. Kupiecka**, p. Hausmana 5.
34-63 **Löwenherz M.**, Dr., Sykstuska 36
34-65 **Rosenman D.**, Jagiellońska 9.
34-68 **Schächter E.**, Obertyńska 7.
34-69 **Hotel pod Trzema Murzynami**, Krakowska 9.
34-70 **Kowaleńko A.**, inż., Murarska 40
34-71 **Friedman L.**, Wołyńska 14.
34-72 **Houžrič J.**, arch., Potockiego 47.
34-73 **Gajl J.**, dyr., Potockiego 52.
34-75 **Hotel „Saski"**, Batorego 20.
34-76 **Medycki Z.**, Blacharska 9.
34-77 **Czerwiński E.**, Senatorska 11a.
34-78 **Frey H.**, inż., Teatyńska 31.
34-80 **Wilhelmi K.**, inż., Zyblikiewicza 18.
34-81 **Borkowska D.**, hr., Zyblikiewicza 40.
34-82 **Albert. S. S.**, Złota 6.
34-83 **Kamm i Kimerling**, Jagiellońska 8.
34-84 **Wieselthier Z.**, Dr., Gliniańska 5
34-85 **Entenberg S.**, Gródecka 6.
34-87 **Schmiedt A.**, Kopernika 16.
34-88 **Kasa Chor.**, Fredry 2.
34-89 **Kopiel L.**, dyr., Szeptyckich 45.
34-90 **Eichel J.**, Dr., Romanowicza 12.
34-93 **Deiches A.**, Dr., Żółkiewska 66.
34-94 **Ringel M. i Milch A.**, Dr., adw., 3 Maja 5.
34-95 **„Jutrzenka"**, Gródecka 55.
34-99 **Muzeum Hist.**, Rynek 1.
35-00 **Tenerowicz R.**, Piekarska 30.
35-02 **Schulman J.**, p. Hausmana 3.
35-05 **„Romana"**, Akademicka 8.
35-07 **Hecht J.**, m. Sykstuska 6.
35-08 **Papee R.**, Dr., lek. pr., Asnyka 3.
35-10 **Kwaśniewski J.**, inż., m. Kochanowskiego 85.
35-12 **Kasa Chor.**, ambulat., Fredry 2.
35-13 **Silberman J.**, Lenartowicza 23.
35-14 **Onyszkiewicz St.**, Piekarska 14.
35-17 **Apteka Oberlendera M.**, „Centrala", Piekarska 33.
35-18 **Jeger L.**, Dr., pl. Kapitulny 3.
35-19 **Niementowska Anna**, m. Jagiellońska 1.
35-21 **Nowacki S.**, Piłsudskiego 3.
35-22 **Komisarjat VI**, Łąckiego 1.
35-23 **Rodziński R.**, Dr., Lenartowicza 6
35-24 **„Ars"**, Sykstuska 32.
35-25 **Sternbach N.**, Tarnowskiego 6.
35-26 **Margulies O.**, Dr., lek., Asnyka 6.
35-27 **Mazanowski A.**, Długosza 18.
35-28 **Mayer A. i Schön**, rest., Trybunalska 12.
35-29 **Chrześcijańska Demokracja**, Piekarska 28.
35-30 **Pordes B.**, inż., Konopnickiej 6.
35-33 **Kaw. „Seville"**, Piekarska 2.
35-34 **Uniw. J. K.**, Mikołaja 4.
35-35 **Sawicka H.**, Dr., Piekarska 11.
35-36 **Brzozowski K.**, inż., Listopada 65
35-38 **Meinl Juljusz**, Akademicka 2a.
35-39 **„Ognisko"**, Piekarska 18.
35-42 **Aleksiewiczowie A. i Z.**, Dr., m. Pszczelna 9.
35-43 **Kozłowska M.**, Akademicka 22.
35-44 **Kwaśniewski B.**, Dr., Piekarska 8
35-45 **Hanak J.**, Piłsudskiego 21.
35-46 **Krochowa Laura**, Sapiehy 35.
35-47 **Hoffman W.**, Sykstuska 51.
35-48 **Feuerstein N.**, Dr., Janowska 4.
35-49 **Schuster J.**, skł. mebli, 3 Maja 8
35-50 **Czoban A.**, Dr., Kopernika 3.
35-51 **Sem. Duch.**, Czarnieckiego 30.
35-53 **Messuta H.**, apt., Asnyka 15.
35-54 **Reizesowa B.**, Mochnackiego 22.
35-55 **Bereźnicki P.**, Puławskiego 3.
35-56 **Szp. Żyd. Rada**, Rappaporta 8.
35-57 **Huberowie Z. i Rudolf**, m. Romanowicza 11.
35-58 **Bank Gosp. Kraj.**, Kościuszki 11.
35-59 **Tow. Kred. Ziem.**, Kopernika 4.
35-60 **„Lebrose"**, Sykstuska 31.
35-61 **Bierowski F.**, m. Badenich 8.
35-62 **Borkowski Dunin hr. Juljusz**, Długosza 15.
35-66 **Grosstern M. L.**, pl. Solskich.
35-67 **Katz F.**, m. Słowackiego 16.
35-68 **Bilewicz E.**, m. Ochronek 11.
35-69 **Dyr. Lasów Państw.**, b., dyrekt., Chorążczyzna 17.
35-70 **„Wiek Nowy"**, Sokoła 4.
35-71 **Szp. Pow.**, Piekarska 81.
35-72 **Lotringer M.**, Dr., Krasickich 8.
35-73 **Serwatowski Wł.**, Ujejskiego 8b.
35-74 **Teodorowicz W.**, Teatyńska 31.
35-75 **Niementowski J.**, Dr., Mikołaja 23.
35-76 **Szeliński E.**, Dr., Zyblikiewicza 27.
35-77 **Krajewski Antoni**, b., Kochanowskiego 81.
35-78 **Liniowski K.**, p. Hausmana 9.
35-79 **Kolischerowa Berta**, m. Ziemiałkowskiego 8.
35-80 **Oblas Alojzy**, Dr., m. Sapiehy 2.
35-81 **Wysoczański B.**, Dr., Sienkiewicza 6.
35-82 **Wolischowa H.**, Kopernika 18.
35-83 **Lintner K.**, wędliny, Rynek 9.

35-84 **Appenzelber M.**, Dr., Kopernika 5.
35-86 **Sterniecka W.**, Kopcowa 2.
35-88 **Wittlin N.**, m. Teatyńska 25.
35-89 **Polskie Zakłady Przem. cynk.**, Będzin, Słoneczna 49.
35-93 **Glatt D.**, m. Kraszewskiego 11.
35-94 **Spett W.**, Dr., Bilińskich 4.
35-95 **Berest J.**, Dr., Podwale 9.
35-96 **Krochmal i Rudörfer**, Kazimierzowska 21.
35-97 **Sosin J.**, Dr., J. Hermana 17.
35-98 **Kasa Oszcz. Gal.**, Jagiellońska 1
35-99 **Werników A.**, m. Batorego 34.
36-00 **Bank Zw. Sp. Zar.**, pl. Halicki 7.
36-03 **Weisstein J. i Ska**, Reźni 3.
36-05 **Cuk. Ziemiańska**, Hetmańska 8.
36-06 **Komitet Centr.** opieki n. żyd. sier., Brajerowska b. 4.
36-07 **Zarząd Obwod.** Fund. bezrobocia, Wiśniowieckich 4.
36-08 **Steinberger K.**, Jagiellońska 8.
36-09 **Baner E.**, m. Kłuszyńska 12.
36-10 **Dajczak W.**, inż., Zyblikiewicza 25.
36-11 **Szeliga M.**, Dr., Słowackiego 3.
36-13 **Zellermayer A.**, Żółkiewska 37.
36-14 **Piesen H.**, Jagiellońska 4.
36-15 **Meisel H.**, Dr., Piłsudskiego 27
36-18 **Gottfried A.**, Dr., Słoneczna 2.
36-19 **„Opal"**, **Silberman**, Listopada 53.
36-20 **Wierzejski T.**, Sykstuska 43.
36-22 **Zimerman L.**, Krakowska 5.
36-23 **Stroński Z.**, Dr., Potockiego 4.
36-24 **Centr. Adm.** Stoł. dóbr gr. kat. Metropol., pl. Jura 5.
36-25 **Blasbalg S.**, Jagiellońska 4.
36-27 **Gold O. i Dornbusch**, Żółkiewska 79.
36-28 **Spiegel M. i Stroh E.**, Rzeźnia 2.
36-30 **„Sanatorjum"**, Hołosko Wielkie.
36-32 **Jakubowska J.**, Czarnieckiego 3.
36-33 **Chutkowski T.**, Dr., Halicka 19.
36-34 **Grüss O.**, Legjonów 1.
36-35 **Lewin M.**, Kazimierzowska 17.
36-36 **Willner E.**, m. Bielowskiego 3.
36-37 **Wolak i Heran**, L. Sapiehy 81.
36-40 **Albert K.**, Dr., Kopernika 3.
36-41 **Teczko Wł.**, inż., Cieszyńska.
36-43 **Gutman i Padwe**, tow. bł., Kazimierzowska 17.
36-44 **Małop. Tow. Zachęty hodowli koni**, Kopernika 20.
36-45 **Polit. Lw.**, Ujejskiego 5.
36-47 **Kirschbaum B-cia**, mat. budow., Legjonów 29.
36-48 **Weigman D.**, Zyblikiewicza 24.
36-50 **Scheiner M.**, Kościuszki 4.
36-51 **„Newego"**, Brendel M., Kamińskiego 9.
36-52 **Kalisz J.**, Kl. Tańskiej 3.
36-53 **Sp. Akc. ekspl. soli potas.**, Racławicka 1a.
36-54 **Katz J. S.**, Stanisława 10.
36-55 **Bank Pol.**, Haczewski, m. Krasińskiego 25.
36-56 **Zawadzki H.**, Rzeźnicka 18.
36-58 **Kreuter S.**, Sykstuska 12.
36-59 **Janowski R.**, Zamknięta 3.
36-60 **Masłowski J.**, adw., Tarnowskiego 9.
36-61 **Finkler D.**, Legjonów 31.
36-62 **Matakiewicz M.**, inż., prof., Głęboka 6.
36-63 **Dominik D.**, Lelewela 2.
36-66 **„Toz"**, Boimów 29.
36-69 **Kleines J.**, Stanisława 4.
36-70 **Bank Łódzki**, 3 Maja 5
36-71 **Halpern S.**, p. Hausmana 7.
36-72 **Weinberg S.**, Dr., Sykstuska 12.
36-75 **Reiss W.**, Dr., Fredry 4.
36-76 **Dyr. Kol.**, Aleja Focha.
36-80 **Gimnazjum III**, Batorego 5
36-81 **„Czar"**, Kościuszki 3.
36-83 **Blassbalg J.**, p. Bernardyński 14.
36-84 **Schächter L.**, m. Technicka 6.
36-85 **Hot. „Wenecki"**, Rejtana 7.
36-86 **„Maszynopol"**, Ehrlich, Sykstuska 9.
36-87 **Thumin L. i Friedman**, Rzeźnicka 13.
36-88 **Wind S.**, Kopernika 30.
36-89 **Keller O.**, Kopernika 10.
36-90 **Apt. Markowicza pod** „św. Zofją", Zyblikiewicza 50.
36-91 **Rappaport M.**, Dr., Michała 3.
36-93 **Goldberg E.**, m. Zielona 20.
36-95 **Wohlman i Kohl**, skł. futer, Jagiellońska 5-7.
36-96 **Garbicz Wł.**, Dr., Listopada 74.
36-97 **„Frema"**, Gródecka 10.
36-98 **Malz D.**, Dr., Jagiellońska 16.
36-99 **Lebinserd M.**, Łyczakowska 100.
37-00 **Sąd Pracy**, Batorego 36.
37-01 **Baszniak K.**, mjr., Murarska 19.
37-02 **Reiss i Zimerman**, mag. futer, Legjonów 27.
37-03 **Bund M.**, Dyr., Mickiewicza 22.
37-04 **Margulies E.**, Dr., p. Hausmana 5
37-05 **Schotz Z.**, m. 3 Maja 17.
37-06 **Hurt. tyt. Nr. XII**, Słowackiego 2
37-07 **Alten L.**, Żółkiewska 2.
37-09 **Bund Ch.**, „Przewóz", Rzeźnicka 13.
37-10 **Schütz O.**, Tarnowskiego 20.
37-11 **Topolnicki St.**, dyr., Potockiego 56.
37-12 **Modlinger E.**, Słoneczna 22.
37-13 **Graf Baruch**, Słoneczna 42.
37-14 **Apt. Łazowskiego**, Listopada 75.
37-15 **Tow. Muz.** im. Łyseńki, Szaszkiewicza 5.
37-16 **Stiefel A.**, Dr., Krasickich 18a.
37-18 **Fränkel O.**, Rejtana 5.
37-20 **Thau O.**, Dr., Wałowa 23.
37-21 **„Suprucha"**, Kopernika 26.
37-22 **Blass W.**, m. Bema 4.
37-25 **Goldgeier L.**, Sykstuska 17.
37-26 **„Kotwica"**, pl. Smolki 5.
37-27 **Blumengarten N.**, Szopena 8.
37-29 **Löwenkopf L.**, Stanisława 8.
37-30 **Plechawski M.**, Dr., Asnyka 2
37-31 **Romanowski W. J.**, Sokoła 6.
37-32 **Bendel A.**, p. Fellerów 7.
37-33 **Janklewicz i Seinfeld**, p. Hausmana 3a.
37-34 **Dobiecki St.**, Dr., Kampiana 5
37-35 **Pilch J.**, Kazimierzowska 39.
37-36 **Elmer N.**, Legjonów 39.
37-37 **Stöckel L.**, Dr., Halicka 9.
37-39 **Warszawski M.**, skł. firmy Kruscher, Kazimierzowska 35.
37-41 **Fedecki M.**, inż., m. Teresy 2b
37-42 **Zahorodny A.**, Potockiego 28.
37-43 **Korb P.**, Legjonów 37.
37-44 **Reczuski B.**, dyr., Listopada 81
37-45 **Urbanik W.**, Sykstuska 35.
37-46 **Horowitz B. T.**, Legjonów 25.
37-47 **Fuchs J.**, Dr., Kościuszki 20.
37-48 **Mund B-cia**, Sykstuska 23.
37-49 **Raps A.**, jubil., Legjonów 19.
37-50 **Guzecki M.**, m. Halicka 21.
37-51 **Lanckoroński A.**, m. Kraszewskiego 3.
37-52 **Zieser D.**, m. Sykstuska 40.
37-53 **Geber J.**, Akademicka 17.
37-54 **Freiheit A.**, Sykstuska 29.
37-55 **Goldhamer H.**, Dr., Fredry 4.
37-56 **Freilich A.**, Sykstuska 21.
37-58 **Izba Skarb. II**, Rutowskiego 17
37-59 **Korzeniowska E.**, Obozowa 1.
37-60 **Bobrowski M.**, Dr., adw., m. Zyblikiewicza 47.
37-61 **Jelinowa C.**, M. Reja 4.
37-62 **Hoffman M.**, Słowackiego 10.
37-64 **Dawid O.**, Dr., Nabielaka 25.
37-65 **Bartosiński J.**, Bielowskiego 4
37-66 **Sandig H.**, inż., Wagilewicza 9
37-67 **Weinblatt I.**, Lenartowicza 12.
37-68 **Sichulski K.**, m. Zofji 63.
37-71 **Sabatowski A.**, Dr., Asnyka 2
37-72 **Pietruszewski A.**, Koralnicka 6
37-74 **Apt. Sarkisiewicza W.**, Zyblikiewicza 14.
37-75 **Radziwiłł Wimer Żeleńscy**, Bodnarówka.
37-76 **Matzke Wł.**, inż., Herburtów 3
37-78 **Atlasówna E.**, Dr., Potockiego 24
37-79 **Ordower M.**, Jagiellońska 7.
37-80 **Sobol D.**, Dr., Kraszewskiego 15
37-81 **Luft J.**, inż., Nabielaka 35.
37-82 **Zw. Inw. woj.**, Piekarska 31.
37-83 **Ajdukiewicz W.**, prof., Listopada 7.
37-84 **„Stam-Chalnc"**, Bernsteina 1.
37-86 **Steinwurzel M.**, Kurkowa 46.
37-87 **Hübel I.**, m. Rzeźnicka 9.
37-88 **Chajes M.**, Dr., Św. Zofji 10.
37-89 **Składn. drzewa**, Gródecka 103.
37-90 **Czoban-Sandauerowa**, Dr., lek., Teatyńska 37.
37-91 **Ganc Józef**, m. Technicka 1.
37-92 **Stein Jonas**, m. Obozowa 2.
37-93 **Polic. Państw.**, Łąckiego 3.
37-95 **Bedlerowicz R.**, Sapiehy 27.
37-97 **Uniw. J. K.**, Długosza 8.
37-98 **Apt. Brücknera**, Sapiehy 15.
37-99 **Śmiałek W.**, Dr., Murarska 24.
38.00 **Sywulak A.**, prokur., Domagaliczów 4.
38-01 **Wydawn. Ksiąg Adresowych w Polsce — Oddział Lwów**, plac Marjacki 10.
38-02 **Friedman M.**, dent., Zyblikiewicza 24.
38-04 **Jaworska M.**, Krasińskiego 1.
38-05 **Seifer M.**, Dr., Franciszkańska 12.
38-06 **Kronik M.**, Dr., inż., Trybunalska 1.
38-08 **„Venus"**, Akademicka 24.
38-09 **Sem. duch.**, Kopernika 36.
38-10 **Okocimski skład**, p. Tatarska 12.
38-11 **Rosmarin H.**, Dr., Kopernika 12.
38-12 **Wiesenberg J.**, Sykstuska 42.

38-13 **Malar. teatr.**, Słoneczna 6a.
38-14 **Bressler S.**, Boimów 11.
38-16 **„Auto-Sport"**, Słowackiego 2.
38-17 **Bizoński W.**, dyr., Mickiewicza 3.
38-18 **„Przyszłość"**, Sykstuska 11.
38-19 **Nesate H.**, m. Lindego 6.
38-20 **Gamota M.**, inż., Wojciecha 6b.
38-21 **Gubrynowicz K.**, Technicka 8.
38-22 **Gaykowski M.**, Staszica 5.
38-23 **Ecker Łazarz**, Dr., Szopena 3.
38-24 **Kałytiak J.**, m. Bajki 14.
38-25 **Reiner J.**, dyr., Teatyńska 25.
38-26 **Moraczewski W.**, Dr., prof., m. Kleinowska 7.
38-27 **Janelli J.**, Dr., Senatorska 9.
38-28 **Lenartowicz J.**, Dr., prof., m. Sykstuska 43.
38-30 **Plutterowa Sch. M.**, m. Zofji 15.
38-31 **Wojtalewicz J.**, Żółkiewska 78.
38-32 **Madejska D. M.**, Kopcowa 5.
38-33 **Dudek E.**, pl. Marjacki 5.
38-34 **Bociurków H.**, Szeptyckich 14.
38-35 **Gorgon B-cia**, Wązka 21.
38-39 **Gentleman**, p. Felerów 3.
38-40 **Kauczyńska O.**, Nabielaka 4.
38-41 **Potocki J.**, hr., Ossolińskich 7.
38-42 **Koszla J.**, pl. Akademicki 4.
38-43 **Cwetler T.**, pl. Marjacki 8.
38-45 **Philip J.**, Furmańska 9.
38-46 **Weissberg J.**, tekst., Kazimierzowska 20.
38-47 **Misztalski Z.**, Zamojskiego 12.
38-48 **Tanbe B.**, Dr., Sykstuska 2.
38-50 **Begleiter J.**, Sykstuska 14.
38-51 **Sasower**, Dr., Jagiellońska 8.
38-52 **„Licent"**, Legjonów 37.
38-53 **Herschendörfer M.**, m. Szeptyckich 18.
38-54 **Komito K.**, Kołłątaja 3.
38-55 **Majblum B.**, inż., m. Kochanowskiego 55.
38-56 **Goldberg A.**, Kazimierzowska l. 16.
38-57 **Gruder O.**, Kopernika 37.
38-58 **Pordes J.**, Zamarstynowska 55.
38-59 **Zakład Ossol.**, Ossolińskich 11.
38-60 **Fund. hr. Skarbka**, kurat., pl. Gołuchowskich 1.
38-62 **Hirschprung E.**, Dr., adw., m. Brajerowska 5.
38-64 **Weissglas Z.**, Dr., Legjonów 55.
38-65 **Patr. Sp. Roln.**, 3 Maja 11.
38-66 **Baworowski hr.**, Dr., 3 Maja 19.
38-67 **Gärtner I.**, m. Kołłątaja 4.
38-68 **Janczyszyn J.**, Zimorowicza 3.
38-69 **Mermelstein Leon**, m. Zamarstynowska 43.
38-70 **Enis L.**, Dr., Jagiellońska 11a.
38-71 **Blaha A.**, dyr., Brajerowska 17.
38-72 **Sternbach F.**, pl. Smolki 4.
38-73 **Körner W.**, Dr., Rynek 11.
38-75 **Hausman D.**, Janowska 22.
38-80 **Welz H.**, Akademicka 5.
38-81 **Gottesman M.**, Dr., Sykstuska 35.
38-82 **Mensch A.**, Rzeźnicka 2.
38-83 **Daszkiewicz Zbigniew**, m. Torosiewicza 15a.
38-84 **Eckhard Czesław**, m. Kochanowskiego 8.
38-85 **Klaften I.**, Akademicka 4.
38-86 **Szk. Korkisa**, Teresy 2b.
38-87 **Dellfiner i Heller**, Kazimierzowska 35.
38-88 **Bielecki L.**, elektr., Kętrzyńskiego 5.
38-89 **Westler W.**, rest., pl. Gołuchowskich 10.
38-90 **Durdeło E.**, Dr., Sykstuska 22.
38-93 **Sprecher M.**, Rzeźnicka 7.
38-94 **Rosenbaum M.**, Dr., adw., m. Mickiewicza 12.
38-95 **Stutzer B.**, Kazimierzowska 41.
38-96 **Rosenblüth B.**, Łozińskiego 9.
38-97 **Bomse Ch.**, m. Jachowicza 17.
38-98 **Dominik E.**, pl. Krakowski.
38-99 **Mag. wydz. I.**, Rynek Ratusz.
39-01 **Augarten**, Furmańska 5.
39-02 **Związek Żyd. Urzędn. Prywat.**, p. Mikolascha.
39-07 **Fränkel S.**, Ziemiałkowskiego 14.
39-08 **Reiss E.**, rad. woj., J. Strzemię 2.
39-09 **Czysz Z.**, Sykstuska 32.
39-11 **Rosenman**, Rejtana 2.
39-12 **„Bristol"**, Legjonów 19-21.
39-13 **„Bristol"**, Legjonów 19-20.
39-14 **„Bristol"**, Legjonów 19-20.
39-16 **U. R. „Dim"**, Mickiewicza 7.
39-17 **Ehre H.**, Rzeźnicka 17.
39-18 **Gartenberg I.**, fabr. kapl., Kazimierzowska 14a.
39-19 **„Lew" Sternberg**, St. Zakonna 5.
39-22 **Birnbaum W.**, Jagiellońska 5.
39-23 **„Kobuz"**, Feder, Hetmańska 12.
39-24 **Insler A.**, Dr., Sykstuska 8.
39-26 **Ehre D.**, Rzeźnicka 11.
39-27 **Run. Adriat. de Sic.**, 3 Maja 12.
39-28 **Dyczak I.**, Sapiehy 13.
39-29 **Tow. Prac. kol.**, Szopena 6.
39-30 **Loria R.**, Dr., p. Hausmana 9.
39-32 **Suchowiak W.**, prof., Piłsudskiego 8.
39-33 **Wierzbicki A.**, Zadwórzańska 55.
39-34 **Arctowski H.**, Dr., prof., Kościuszki 9.
39-35 **Fisch L. J.**, Dr. Piekarska 33.
39-37 **Landesberger H.**, Lw. Dzieci 20.
39-38 **Auto Bazar, J. Bergel**, pl. Marjacki 3.
39-39 **Senison K.**, Dr., Kopernika 30.
39-40 **„Globus"**, Żółkiewska 61.
39-41 **Gottlieb L.**, Dw. Podzamcze..
39-42 **Grünstein S.**, Kuszewicza 2.
39-43 **Metzger i Berguer**, Kazimierzowska 12.
39-44 **Zjedn. Polskie Fabr. Śrub**, Żółkiewska 121.
39-45 **Gaba Wł.**, Kochanowskiego 6.
39-46 **Meinl J.**, imp. kawy, Rynek 18.
39-47 **Gritzman J.**, Teatyńska 25.
39-48 **Lewicki D.**, Dr., Podwale 7.
39-49 **Lorjowa M.**, Dr., Supińskiego 11a.
39-50 **Szk. Lotn.**, Sygniówka.
39-51 **Sohn J.**, Dr., Lwowska 51.
39-52 **S. .K. F.**, łożyska, Sykstuska 2.
39-53 **Apt. Mesuta „pod Jadwigą"**, Kr. Jadwigi 31.
39-54 **Feder A.**, Dr., adw. i **Bader F.**, Legjonów 1.
39-55 **Owiński J.**, Dr., stomat., m. pl. Bernardyński 17.
39-56 **Zeiser F.**, fabr. mebli, 3 Maja 10.
39-57 **Kasa Chor.**, Brajerowska 8.
39-58 **Kasa Chor.**, Brajerowska 8.
39-59 **Kasa Chor.**, Brajerowska 8.
39-60 **Steinhauer S.**, Łyczakowska 97.
39-62 **Polit. dziek.**, Ujejskiego 1.
39-63 **Sterschein S.**, Rzeźnicka 11.
39-64 **Kurz Sz.**, Rzeźnicka 6.
39-65 **Korencki L.**, Dr., Nabielaka 67.
39-66 **„Masłosojusz"**, Kościuszki 3.
39-68 **Zakł. Nauk.** im. Dr. J. Torosiewicza, Skarbkowska 21.
39-69 **Salpeter M.**, Dr., Sykstuska 17.
39-70 **Gorgolewski R.**, Działyńskich 9.
39-72 **Altstock M.**, Brajerowska 5.
39-73 **Nadwórniańska fabryka nafty**, Rutowskiego 1.
39-74 **Wieser L.**, Sapiehy 7.
39-77 **Gal. Kasa Oszcz.**, od. hipot. Jagiellońska 1.
39-78 **Halpern J.**, Dr., dyr., 3 Maja 14.
39-79 **Sokoła dzielnica Małopolsk.**, Rynek 9.
39-80 **Schwarz J. i Rosenthal L.**, Dr., Jagiellońska 8.
39-81 **Polit. Lw.**, sekr., L. Sapiehy 12.
39-82 **Nikorowicz Zofja**, m. Chrzanowskiej 14.
39-83 **Reichstein D.**, Dr., m. Sienkiewicza.
39-85 **Wojtalewicz J.**, Lw. Dzieci 61.
39-86 **Wachman J.**, Dr., 3 Maja 16.
39-87 **Świrski F.**, inż., Gołąba 14.
39-88 **Stenber M.**, Kopernika 12..
39-89 **„Małopolska"**, Batorego 7.
39-90 **Waldman A.**, Dr., lek., Akademicka 16.
39-91 **Bułyk E.**, sędzia, Kopernika 19.
39-93 **Rohatyński P.**, Kurkowa 3.
39-94 **Derdacki Z.**, inż., Grunwaldzka 7.
39-95 **Izba Adw. Iw.**, Sądowa 7.
39-96 **Jakubowski A.**, Racławicka 12.
39-97 **Segal I.**, Sapiehy 57.
39-98 **Sulimirski W.**, Dąbczańskiej 7.
39-99 **Rawer L.**, Dw. Czerniawiecki.
40-00 **Garapich Wł.**, Ziemiałkowska l. 12.
40-02 **Feiles K.**, Dr., Szumlańskich 17.
40-04 **Rappo W.**, m. Nabielaka 15.
40-05 **Süsser St.**, Dr., Sapiehy 41.
40-06 **Weiss K.**, inż., Ponińskiego 35.
40-08 **Zw. Ofic. Rezer.**, pl. Marjacki 4.
40-09 **Kysiak T. i Syn**, pl. Smolki 4.
40-11 **Matwijowski L.**, meble, Chorążczyzna 8.
40-12 **Schneck B.**, Dr., 3 Maja 8.
40-13 **Wachman H.**, Potockiego 64.
40-14 **Landau L.**, Dr., Słowackiego 16.
40-15 **Gorczyński H.**, m. Magdaleny 3.
40-16 **Klasztor O. O. Redemptoryst.**, Hołosko Wielkie.
40-17 **Wygodzina Z.**, m. Jałowiec 22.
40-18 **Epler R.**, Dr., Potockiego 11.
40-19 **Smolka K.**, m. Sykstuska 50.
40-20 **Dobrzański Wł.**, Teresy 2a.
40-21 **Dembicki J.**, ppłk., N.. Świat 4.

40-22 **Distenfeld K.**, Domagaliczów 3.
40-23 **Keil S.**, Potockiego, b. 64.
40-24 **Wojcicka St.**, Akademicka 22.
40-25 **Piechowski F.**, Dr., m. Kochanowskiego 71.
40-26 **Tow. Lwow. właśc. realn.**, Halicka 21.
40-28 **Bogen H.**, Kraszewskiego 17.
40-29 **Nowicki W., Dr.**, prof., Kampiana 9.
40-30 **Stępkowicz St.**, Grochowska 7.
40-31 **Uniw. J. K.**, Marszałkowska 1.
40-33 **Rodkowski J.**, m., Potockiego 69
40-34 **Radziminski St.**, Strzała 8.
40-35 **Kitz E.**, Jabłonowskich 8.
40-37 **Taylor B.**, m. Potockiego 47.
40-38 **Cieńska M.**, m. Sykstuska 45.
40-39 **Uniw. J. K.**, Piekarska 52.
40-40 **Gross S.**, Dr. Brajerowska 12.
40-41 **Feder B-cia**, Szpitalna 74-76.
40-43 **Solewski L.**, Łozińskiego 6.
40-45 **Sokół M.**, Zimorowicza 8.
40-46 **Strzeleckie Tow. Mieszcz.**, Kurkowa 22.
40-47 **Strojnowska M.**, pl. Marjacki.
40-48 **Wiśniewska T.**, Listopada 28.
40-49 **Eckes B., i Rabczyński,,** m. Listopada 3.
40-50 **Rappaport A.**, Dr., Skarbkowska 4.
40-52 **Uniw. J. K.**, Piekarska 52.
40-53 **Horowitz M.**, Jabłonowskich 8a.
40-54 **Silberstein A.**, Legjonów 9.
40-55 **Butrymowicz A.**, kier., m. Dwernickiego 10.
40-57 **Centr. Ajencja handl.**, Kopernika 14.
40-58 **Zmartwychwstańców XX. zakł.**, Piekarska 67.
40-59 **Malicki M.**, sędzia apel., Zimorowicza 7.
40-60 **Stankiewicz M.**, Dr., Kadecka 16.
40-61 **Zgóralski J., sędzia**, Koralnicka 6
40-62 **Bratter J.**, Dr., Kopernika 19.
40-64 **Gwozdecki E.**, Dr., adw., Krasickiego 6.
40-65 **Majewski E.**, Dr., adw. pl. Dąbrowskiego 2.
40-66 **Drac J.**, m. Głowińskiego 25
40-67 **Reiter E.**, Dr., Jagiellońska 20.
40-68 **Kapper E.**, Dr., Kraszewskiego 5.
40-69 **Sussman E.**, apt., Kurkowa 5.
40-71 **Badeniowa K M.**, m. 3 Maja 6.
40-73 **Gubrynowicz M.**, Dr., Lindego 8.
40-74 **Teifel J.**, Jabłonowskich 2.
40-75 **Aleksandrowicz L.**, Dr., lek., Wałowa 11.
40-76 **Markel K.**, Dr., Jagiellońska 24
40-77 **Sobel Ch.**, Legjonów 41.
40-79 **Weinreb Z.**, dent., Kołłątaja 8.
40-81 **Horowitz M.**, Dr., Sykstuska 1.
40-82 **Dzieduszycki E.**, hr., Kościuszki 6.
40-83 **Bier L.**, Szpitalna 7.
40-84 **Friedman I.**, p. Fellerów 7.
40-85 **Katz Lippe i Reiss**, Rzeźnicka 18.
40-86 **Margarowicz J.**, przemysł,, pl. Bernardyński 2a.
40-87 **Fleischer M.**, Sykstuska 23.
40-88 **Centr. Kasa Gmilath chesed**, pl. Gołuchowskich.
40-89 **Taduch A.**, W. Hetmańskie.
40-91 **Biesiadeccy A.**, Strzała 14.
40-92 **Hot. „Belweder"**, Rejtana 3
40-93 **Dyr. Poczt. i Tel.**, międzymiast. Słowackiego 1.
40-94 **Gottesman H.**, Szopena 3.
40-95 **Klasztor S.S. Felicjanek**, Janowska 38.
40-96 **Rewizyjny Sojuz Ukr. Koop** Mickiewicza 12.
40-97 **Schirmer J.**, Torosiewicza 25.
40-99 **Tabisz St., Dr.**, Świętokrzyska 36.
41-00 **Mieses Z.**, Kazimierzowska 9.
41-02 **Legeżyński K.**, Zimorowicza 16.
41-05 **Schneck S.**, Boimów 11.
41-07 **Bier E.**, Chorążczyzna 7.
41-08 **Ill. Kur. Codzien.**, Kopernika 9.
41-09 **Scherzer L.**, m. Wolność 8.
41-11 **Szapiro G.**, Chmielowskiego 2.
41-12 **Roth i Ruhdörfer**, ubiory męs., Legjonów 3.
41-13 **Sternberg D.**, pl. Marjacki 5.
41-14 **Wallgóry W.**, dyr., Badenich 12.
41-15 **Rajzman L.**, Kościuszki 1a.
41-16 **Stadnicki A., Dr.**, Gródecka 58.
41-17 **Paszkudzki A.**, Dr., Listopada 94.
41-18 **Zw. Przed. gorzeln. Roln.**, h. spir., Żółkiewska 110.
41-19 **Schwarz K.**, Dr., Hetmańska 6.
41-20 **Pordes R.**, Zofji 22.
41-21 **Ordower M.**, Dr., lek. dent., Kraszewskiego 7.
41-22 **Polit. Lw.**, Sapiehy 12.
41-23 **Kuttin J.**, inż., Małeckiego 2.
41-24 **Jagid Ch.**, m. Sykstuska 47.
41-25 **Schwarz Z.**, m. Lenartowicza 14.
41-26 **Appenzeller H.**, Friedrichów 5.
41-27 **Korytowska J.**, m. Ziemiałkowskiego 8.
41-28 **Związek polsk. Kas Oszczędn.**, Wałowa 9.
41-29 **Fischer H.**, Dr., Jagiellońska 7.
41-30 **Stronnictwo N.**, Piłsudskiego 11.
41-31 **Jaeger I.**, m. Sykstuska 33.
41-32 **Hamisman E.**, Sienkiewicza 3.
41-34 **Szafrański J.**, Gipsowa 22.
41-35 **Izba Rzem.**, Kościelna 1.
41-36 **Locker J.**, Dr., Sykstuska 38.
41-37 **Halpern H.**, Dr., Trybunalska 1.
41-38 **Baum I.**, Rzeźnicka 11.
41-40 **P. A. S. T.**, Kasa, Sykstuska 26.
41-41 **P. A. S. T.**, b. ab., Sykstuska 26
41-42 **Polit. Lw.**, Ujejskiego 5.
41-43 **Mag. wydz. VI.**, Akademicka 9.
41-44 **Landau Z.**, Dr., Szopena 7.
41-45 **Drillich H.**, Kalecza 8.
41-46 **Zimand E.**, Piekarska 3.
41-48 **Kimel I.**, inż., m. Staszica 5.
41-49 **Kaufmanowa Róża**, m. Jagiellońska 17.
41-51 **Dobrzański A.**, Dr., Batorego 12
41-52 **Silberstein A.**, Dr., adw., m. Trybunalska 1.
41-53 **Amarant M.**, Gródecka 37.
41-54 **Mucha L.**, Kochanowskiego 100
41-55 **Altbach F.**, Szpitalna 10.
41-56 **Rawnik J. K.**, Marcina 57.
41-57 **Ornstein S.**, pl. Smolki 4.
41-58 **Kohn J.**, m. Teatyńska 29.
41-59 **Feuering M.**, Dr., pl. Smolki 5.
41-60 **Uniw. J. K.**, Piekarska 52.
41-62 **Scheer F.**, Kazimierzowska 15.
41-63 **Goldfarb Ch.**, m. Legjonów 33.
41-67 **Tenenbaum J. L.**, m. Sykstuska 43b.
41-68 **Zimerman Z.**, Żółkiewska 22.
41-69 **„Noblesse"**, Halpern, Jagiellońska 11a.
41-70 **„Brazylja"**, spół. spoż., 3 Maja 7.
41-71 **Krzyworączka P.**, inż., m. Grochowskiej boczna.
41-72 **Gleich P.**, Dr. lek.,, Kołłątaja 5.
41-73 **Garfunkel Natan**, Senatorska 4.
41-74 **Treiber Dawid**, m. Szopena 10.
41-75 **Sąd okręgowy**, prezes Hominczak, Rutowskiego 13.
41-76 **Metzger H.**, Żółkiewska 26.
41-77 **Jagid D.**, Klonowicza 8.
41-78 **Roth M.**, Żółkiewska 10.
41-79 **Klasztor O.O. Bazylj**, Żółkiewska 36.
41-80, 41-81, 41-82, 41-83, 41-84, 41-85, 41-86, 41-87, 41-88, 41-89, 41-90, 41-91, 41-92, 41-93, 41-94, 41-95, 41-96, 41-97, 41-98, 41-99 **Dyr. Poczt i Tel.** Słowackiego 1.
42-00 **Sherer I.**, inż., Słowackiego 2.
42-01 **„Norma"**, Ossolińskich 11.
42-03 **Tarnawiecki**, arch., Kadecka 15
42-04 **Herzel J.,,** Dr., Bogdanówka 3.
42-05 **Lachs J., Dr.**, m. Wolność 17a.
42-06 **Podgórski J.**, Chorążczyzna 18.
42-07 **Ka-ri-bi, wł.**, Gródecka 68.
42-08 **Nyczowa J.**, m. Dwernickiego 11.
42-10 **Węglowski R.**, Dr., prof., Czereśniowa 16.
42-11 **Ebel A.**, konf., Rutowskiego 7.
42-12 **„Atis"**, art. techn., Galerja Marjacka, pl. Marjacki 5.
42-13 **„Kontakt"**, Sykstuska 14.
42-14 **Lieber i Enselberg**, tow. żel., Kazimierzowska 21.
42-15 **Hemerling K.**, bławaty, Kazimierzowska 3.
42-16 **Tustanowski J.**, Brajerowska 12
42-17 **Silber M.**, bławaty, Kazimierzowska 20-22.
42-18 **Kedwes J.**, m. Długosza 37.
42-19 **Szlachetko M.**, Dr., Asnyka 8.
42-20 **Gimn. Państw. V.**, Kuszewicza 5.
42-21 **Kretter K.**, Dr., lek., Małachowskiego 2.
42-22 **Marudy J.**, m. pl. Strzelecki 2.
42-25 **Miejski Urz. Dz. VIII.**, Zamarstynów.
42-26 **Łoziński A.**, Dr., Batorego 38.
42-27 **Ajencja handlowa „Ehak"**, pl. Halicki 3.
42-28 **Halpern J.**, Szpitalna 44.
42-29 **Brendel i Hass**, Zamknięta 9.
42-30 **Mokrzycki St.**, Dr., lek., Panieńska 29.
42-31 **„Heatel"**, dykty, Zamknięta 20.
42-32 **Uniwersytet**, Piekarska 52.
42-33 **Apt. Barszaka**, Łyczakowska 154

42-34 **Daches S.**, Strzelecka 3.
42-35 **Liebling S.**, Piastów 9.
42-36 **Waydowski B.**, inż., m. Kochanowskiego 51.
42-37 **Hauber I.**, m. Sobieskiego 15.
42-38 **Frank W.**, prof., Tarnowskiego 86.
42-39 **Scheps M.**, Dr., lek., Zamarstynów 45.
42-40 **Onufryk W.**, sekr.,, Sykstuska 39a.
42-41 **Spindel I. i Flecker**, Dr., adw., b. Kopernika 3.
42-42 **Harasimowicz A.,,** Dr., lek., m. Żulińskiego 1.
42-43 **Bardach F.**, Dr., lek., Kopernika 3.
42-45 **Lempert M.**, Zamarstynowska 25.
42-46 **Blicharski T.**, Legjonów 31.
42-47 **„Krakowianka"**, Kopernika 11.
42-48 **Gotteles M.**, Dr., Sykstuska 25.
42-50 **Kaszer J.**, m. pl. Św. Jura 7.
42-52 **Wagner i Lang**, pl. Marjacki 5-7
42-53 **„Enka", Nauman A.**, Strzelecka 6
42-54 **Księg. „Nowość"**, Kopernika 3.
42-55 **Menkes L.**, Dr., adw., Trybunalska 14.
42-56 **Fiel Ch.**, wł., Serbska 4.
42-58 **Müller młody**, m. Rynek 19.
42-59 **Fränkel H.**, spedytor, Lindego 9
42-61 **Guttman A.**, Kazimierzowska 4
42-63 **Zimerman S.**, krawiec, Michała 4.
42-64 **Szymański Z.**, Czarnieckiego 3.
42-65 **Szmajuk Z.**, Pełczyńska 33.
42-66 **Kijanowski K., pl.** Marjacki 10.
42-67 **Geschwind J.**, skł. drzewa, Zamarstynowska 40.
42-69 **Awin A.**, Boimów 5.
42-70 **Bank Rolny Państw. centr.**, Piłsudskiego 25.
42-71 **Bank Rolny Państw. centr.**, Piłsudskiego 25.
42-72 **Bank Rolny Państw. centr.**, Piłsudskiego 25.
42-73 **„Chirurgja"**, Schwarz A. L., Jagiellońska 15.
42-75 **Hecht H. J.**, J. Hermana 24.
42-77 **Fischer Lieber**, Rynek 18.
42-78 **Litwin A.**, Kilińskiego 3.
42-80 **Brichta Z.**, Dr., lek., Chorążczyzna 26a.
42-81 **Schönbaum B.**, Potockiego 24.
42-83 **Ehrlich M.**, m. Sapiehy 43.
42-84 **Chamula M.**, Rutowskiego 1.
42-85 **Nachner-Baralowa R.**, Kopernika 28.
42-86 **Zw. Legjon. Pol.**, Zielona 12.
42-87 **Richter L.**, Senatorska 8.
42-89 **Rappaport B.**, Dr., lek. chir., Romanowicza 11.
42-90 **Tennenbaum A.**, Jagiellońska 22
42-93 **Korman J.**, Dr., Grodzickich 1.
42-94 **Kirschner Gustaw**, m. pl. Trybunalski 1.
42-95 **Magistrat**, odz. III., Rynek Rat.
42-96 **Kauf M.**, tow. sp., Pełtewna 4.
42-97 **„Suspilnij Promysł"**, Cerkiewna 2, Bogdanówka.
42-98 **Schorr E.**, tow. sp., Pełtewna 15.
42-99 **Leichter I.**, malarz, Żółkiewska 35.
43-00 **Obmiński** inż., Wł. Strzecha 22.
43-01 **Hönig Leon**, Zielona 16.
43-02 **„Toska"** S., Finkel, Pod Dębem 14.
43-03 **Wurm A.**, m. Piekarska 24.
43-04 **Turkowski K.**, m. Głęboka 12.
43-05 **Eichman A.**, Kazimierzowska 20
43-06 **Distenfeldowa I.**, Dr., Gródecka 59.
43-07 **Atlas I.**, pokój śniad. Rynek 45.
43-08 **Chladek F.**, mag. żel., Rynek 45.
43-09 **Markiewicz S.**, tow. kol., Rynek 42.
43-11 **Solecki L.**, tow. korz., Batorego 2.
43-12 **Melczer Leon**, m. Słoneczna 18
43-14 **Gottlieb P.**, Słoneczna 12.
43-15 **Fisch J. i Herz L.**, skł. bud. Pod Dębem 26.
43-16 **„Dykt"**, Słoneczna 27.
43-17 **Hilferding D.**, Rutowskiego 23.
43-18 **Grünberg J.**, „Rekord", instal. Kotlarska 11.
43-20 **Verschleisser J.**, m. Asnyka 8.
43-21 **Battler N.**, Kraszewskiego 21.
43-22 **Kino „Miraż"**, pl. Marjacki 10.
43-24 **Krzysztalski R. i J.**, Dr., Technicka 4.
43-25 **Markus J.**, m. Św. Anny 7.
43-26 **Lublin i Volk J.**, Sobieskiego 8.
43-27 **Eisenstein M.**, Tarnowskiego 8.
43-28 **Laufer M.**, Sobieskiego 26.
43-29 **Seinwel H.**, Sobieskiego 41.
43-30 **„Volltamper" Grünfeld**, elektr., Rynek 18.
43-31 **Weidhorn i Kanarienvogel**, Boimów 36.
43-33 **Grünberg J.**, Słoneczna 21.
43-34 **Apteka Kajetanowicza K.**, Słoneczna 1.
43-35 **Tucki W.**, Dr., Akademicka 10
43-36 **Franke M.**, Dr., prof., Wałowa 29.
43-37 **Fels Izrael**, Dr., Słoneczna 1.
43-41 **„Nela"**, centr. gum., pl. Marjacki 5.
43-42 **Budzyński W.**, Dr., m. Tarnowskiego 23.
43-43 **Inst. polski przeciwrakowy**, Głowińskiego 7.
43-44 **Tow. im. Kaczkowskiego**, Wałowa 14.
43-45 **Susman S.**, m. Krakowska 5.
43-46 **Schron. dla bezdomn.**, Starozakonna 17.
43-47 **Szypa K.**, wędl., Krakowska 26.
43-48 **Fleichman Lndwik**, Lindego 2.
43-49 **Kahane L.**, rest., Stryjska 3.
43-50 **Zubrzycki St.**, Tarnowskiego 88.
43-51 **Kiełczewska L.**, m. Dąbrowskiego 14.
43-53 **Giese J.**, m. Łyczakowska 167.
43-54 **Buchholz S.**, pl. Bernardyński 2a
43-55 **Verkauf F.**, handl., Słoneczna 55
43-57 **Zucker M.**, Stryjska 8.
43-58 **Windisch B.**, Kłuszyńska 8.
43-60 **Zahler L.**, Głowińskiego 7.
43-61 **Pollak E.**, Kazimierzowska 13.
43-62 **Witaszka L.**, Jagiellońska 7.
43-63 **Adamowski Eug.**, spedytor, pl. Bernardyński 17.
43-64 **Gimn. Państw. męskie IV.**, Nikorowicza 2.
43-66 **Makowski K.**, Stryjska boczna 1
43-67 **Kranzler D.**, mag., Gródecka 37.
43-68 **Durst, techn.**, 3 Maja 21.
43-69 **Wolfraum D. S.**, m. Stryjska 6.
43-71 **Flaster E., Appelschnitt N.**, m. Śnieżna 7.
43-72 **Zimand M.**, Kuszewicza 12.
43-73 **Geister F.**, m. Tkacka 46.
43-75 **Kahane I.**, m. Strzelecka 8.
43-76 **Hotel Angielski**, Gottfierd, Kamińskiego 3.
43-77 **Zw. Bank Powsz. centr.**, Jagiellońska 2.
43-78 **Sterner R.**, Dr., Małeckiego 3.
43-79 **Heyman L.**, m. Sykstuska 49.
43-80 **Zw. Bank Powsz. centr.**, Jagiellońska 2.
43-81 **Landau L.**, porc., Bożnicza 17.
43-82 **Himmel J.**, m. Żółkiewska 28.
43-83 **Weissman J.**, dyr., Brajerowska 5.
43-85 **Orjes L. i Malerman I.**, owoce, pl. Krakowski 12.
43-86 **„Masłosojnz"**, Głowackiego 23.
43-87 **Dunajowicz T.**, inż., U. Lubelskiej 17.
43-88 **Blum F.**, inż., Jabłonowskich 8.
43-89 **Bratro E.**, inż., prof., Kalecza 5a.
43-90 **„Sokół Macierz"**, tow. gimn., Cetnarowska 17.
43-91 **Gelberg J.**, Panieńska 19.
43-92 **Weiser S.**, skł. pap., Sykstuska 4.
43-93 **Serles J.**, m., Słowackiego 6.
43-94 **Modlinger H.**, Ormiańska 1.
43-95 **Igel D. i M.**, kartony, Tkacka 25.
43-97 **Hankewycz L.**, Dr., Ruska 3.
43-98 **Halpern J.**, Tkacka 9.
43-99 **Wacel Leon**, m. Kopernika 23.
44-00 **Kwiatkowski E.**, Krupiarska 21
44-01 **Katz M. i Sunik**, pl. Rzeźni 6.
44-02 **„Karpina"**, przemysł drzewn, pl. Smolki 4.
44-03 **Obmiński K.**, Dr., lek., Sapiehy 5.
44-04 **Methal N. i Zehner E.**, Żółkiewska 17.
44-05 **Edelstein L.**, Janowska 41a.
44-06 **Zw. Żyd. tow. Spółdz.**, Kraszewskiego 1.
44-08 **Ranch J.**, Dr., Hetmańska 22.
44-09 **Hahn O.**, m. Skarbkowska 11.
44-10 **Czerwiński A.**, prez. Sądu Apel., Nabielaka 26a.
44-11 **„Hurtownia tekstylna"**, Rynek 30.
44-12 **Wolf A.**, aj. handl.,, Hetmańska 22.
44-13 **Karol Izak**, Kleparów 360.
44-14 **Hotel Reunione, Gleicher Fr.**, Rutowskiego 26.
44-15 **Chwalibogowski J.**, Dr., lek., m. Senatorska 11a.
44-16 **Fischler M.**, m. Janowska 26.
44-19 **Seidenfrau E.**, pl. Krakowski 3.
44-20 **Kl. OO. Reform.**, Janowska 66.
44-21 **Winter O.**, pl. Gołuchowskich 1.

44-22 **Chutkowski T.,** Dr., wł. dóbr, Krzywczyce dwór.
44-23 **Frischman L.,** Zamknięta 4.
44-24 **Sommerstein S.,** Dr., adw., b. Hetmańska 24.
44-25 **Zw. Obr. Lw.,** Rutowskiego 11.
44-26 **Kormus A.,** pl. Krakowski 12.
44-27 **Beckmann L. i Schatten H.,** hurt mąki, Bożnicza 17.
44-28 **Federbusch E.,** Korniaktów 1.
44-30 **Schütz A.,** mag. kap., Rynek 15.
44-33 **Narodna Torhowla,** pl. Bilczewskiego 3.
44-34 **Enis S.,** hurt. kosm., pl. Marjacki 7.
44-35 **Naucz. Pol. Zw. szk. powsz.,** Jagiellońska 20.
44-36 **Kalisch M. L.,** Skarbkowska 6.
44-37 **Finkelthal M.,** prof., Dąbrowskiego 12.
44-39 **Kurja Metrop.,** Ormiańska 36.
44-40 **Szkoła Państw. Ekon. Handl.,** Skarbkowska 39.
44-42 **„Morskie Oko",** Kl. Tańskiej 3.
44-43 **Lustig M.,** Dr., adw., Zygmuntowska 10.
44-44 **Laks J.,** Dr., Kopernika 42b.
44-45 **Schlaf H.,** tow. żel., Kurkowa 24.
44-46 **Mezuse I.,** m. Lwowska 20.
44-47 **Singer G. W.,** Krakowska 24.
44-48 **Krausowa R.,** m. Listopada 11b.
44-49 **Popowcer J.,** m. Gazowa 6.
44-50 **Leiser F.,** m. Tkacka 23.
44-51 **Mensch Sz.,** Szpitalna 7.
44-53 **Dental Depot** — „Exelsior", pl. Marjacki 5.
44-57 **Sękowski F.,** Lw. Dzieci 44.
44-58 **Weinreb A.,** pl. Krakowski 1.
44-59 **Pfeffer Schatten,** tow. bław., p. Mikolascha.
44-61 **Warszawska Ska Myśliwska,** pl. Marjacki 4.
44-62 **Tyger C.,** Dr., Hetmańska 22.
44-63 **„Mon Marche",** pl. Marjacki 5.
44-64 **Kiken B.,** Czarnieckiego 8.
44-65 **Mermelstein Sz.,** Strzelecka 5.
44-66 **Tomasik A.,** m. L. Sapiehy 5a
44-67 **Kolei Państw.,** Dyr. b. sygnał., Dw. Główny.
44-68 **Manheim N.,** m. Ochronek 10.
44-69 **Madfes S.,** Dr., Zygmuntowska 14.
44-70 **Skrzypek L. T.,** ob Halicka 4.
44-71 **Losch L.,** ub. męskie, pl. Marjacki 5.
44-72 **Seltenreich J.,** pl. Marjacki 5.
44-73 **Juffe J.,** Wybranowskiego 9.
44-74 **Deutsch Br.,** bielskie zast., Szajnochy 3.
44-75 **Kossowski St.,** Dr., Oficerska 5.
44-76 **„Rusk. Sp. Zw. Rewizyjny",** Rutowskiego 22.
44-78 **„American House",** Sicher S., Kopernika 5.
44-79 **Kroch H.,** Dr., Kraszewskiego 7.
44-83 **Guttman I.,** Sykstuska 56a.
44-84 **Wilder i Urich,** bławaty, Kazimierzowska 4.
44-85 **Polant M.,** m. Gródecka 9.
44-86 **Streisenberg Br.,** Karpacka 5.
44-87 **Werkar N.,** Kordeckiego 1.
44-89 **Walltuch F.,** m. Na Bajki 15.
44-90 **„Plutos" S. A.,** filja we Lwowie, Legjonów 13.
44-91 **Wolken B.,** owoce, pl. Rzeźni 8.
44-93 **Frost J.,** adw., m. Wałowa 3.
44-94 **Skrzypek F. L.,** m. Zadwórzańska 78.
44-96 **Magistrat** wydz. II rach. czek., Rynek Ratusz.
44-97 **Mandelbaum St.,** Dr., m. Kochanowskiego 27.
44-98 **Związek Bruttowców,** Akademicka 5.
44-99 **Durst Fr.,** Dr., Janowska 90.
45-00 **„Meb-Lak",** Sykstuska 32.
45-01 **Messer Aron,** Słoneczna 4.
45-02 **Marjasz S.,** Gródecka 41.
45-03 **Leiter A.,** m. Win. Pola 9.
45-04 **Lind A.,** Jagiellońska 8.
45-05 **Mehrer O.,** Dr., adw., m. Brajerowska boczna 4.
45-06 **Lutzer M.,** Starozakonna 5.
45-07 **Eberman L.,** Dr., Nabielaka 20.
45-08 **„Zaleszczyki"** Pollak, owoce, L. Sapiehy 7.
45-09 **Kaleta E.,** Dr., Koralnicka 1.
45-10 **Rubinstein M. i Kanner,** bław., Rzeźnicka 9.
45-11 **Kalter W.,** p. Hausmana 3a.
45-12 **„Runo",** loter. państw., Rawicz i Ska, Akademicka 1.
45-13 **Riemer L.,** Dr., pl. Halicki 14.
45-14 **Czarkowska-Golejewska** hr., Gądolica 8.
45-16 **Chudzak K.,** m. Rynek 24.
45-17 **Gewandter A.,** Dr., adw. Krasickich 18.
45-18 **Jakubiczka P.,** Krzywa 2.
45-20 **Dorożyński M.,** skł. spoż., Kochanowskiego 5.
45-21 **„Pohulanka",** Pohulanka 24.
45-23 **Weinbaum J.,** Dr., lek., Podlewskiego 10.
45-24 **Goldberg J. i Syn,** tapety, Słoneczna 5.
45-25 **P. P. wydz. II.,** Jachowicza 3.
45-26 **Reiner J.,** Dr., Bielowskiego 5.
45-28 **Rottenberg M.,** Żółkiewska 27.
45-29 **„Magnet",** Hüss elektr., Rynek 29.
45-31 **Schenker E.,** Dr., Gródecka 16.
45-33 **Singer E.,** dyr. Jagiellońska 2.
45-35 **Ebner J.,** druk., Słoneczna 23.
45-36 **Reiss Leon,** Legjonów 35.
45-39 **Gerber S.,** h. masła, Wałowa 15
45-40 **Klimczyk M.,** dyr., Nabielaka 67
45-41 **Wischikowa B.,** m. Słoneczna 34.
45-42 **Centr. Kasa Kredyt.,** Romanowicza 8.
45-43 **Reissowa Józefa,** m. Zielona 34
45-45 **Andrusiak L.,** m. Zofji 3.
45-47 **Centrala drobnych kupców,** pl. Gołuchowskich 1.
45-48 **Korkes S.,** perf., Halicka 16.
45-50 **Haberman J.,** fryz., Mikołaja 1.
45-51 **Barasch M.,** Kościuszki 14.
45-52 **Karchezy A.,** Sobieskiego 32.
45-53 **Bendel I.,** m. Janowska 74.
45-54 **Peltzer Fr.,** Dr., Sykstuska 14.
45-55 **Zaleski F.,** Dr., prof., lek., Sykstuska 49.
45-56 **Goetz M.,** dyr., Brajerowska 17
45-57 **Gross Józef,** m. Ujejskiego 8.
45-59 **Zagórski Józef,** introl., Chorążczyzna 11.
45-60 **„Tkacz",** przem. włók., Żółkiewska 82.
45-61 **Magistr.** izba obrach. odz. I., Rynek Ratusz.
45-62 **Magistr.** wydział III., naczeln., Rynek Ratusz.
45-63 **Klar S.,** perfum. „La Parisiene", pl. Akademicki 2.
45-64 **Cieński Wł.,** Ujejskiego 8b.
45-66 **„Polrek",** Polska Rekl., Fredry 6.
45-67 **Wygard L.,** Dr., Puławskiego 6.
45-69 **Kasa Ch.,** ambulat., Fredry 2.
45-70 **Scheer M.,** Gródecka 16.
45-71 **„Lot",** pl. Marjacki 5.
45-73 **Magistr.** wydz. I. praw. person., Rynek Ratusz.
45-74 **Konsulat Rumuński General.,** pl. Marjacki 8.
45-75 **Skórski Kaz.,** Kopernika 22.
45-76 **Policja Państw.,** komis. III., Zamarstynów, Lwowska 66.
45-77 **Szczepański Kaz.,** inż., m. pl. Marjacki 5.
45-78 **Korn W.,** Dr., Krasickich 6.
45-80 **Borkowski D.,** hr., Dr., m. Zygmuntowska 10.
45-81 **Wójcikiewicz B.,** dyr., Piekarska 17.
45-82 **Żerebecki M.,** inż. Snopkowska 33.
45-83 **Jasiński J.,** m. Asnyka 10.
45-85 **Schatz Marek,** Dr., Zielona 17.
45-86 **Mundowa Paulina,** m. Tarnowskiego 25.
45-87 **Lis Br.,** Kochanowskiego 60.
45-89 **Kndelka F.,** Dr., m. Zielona 44.
45-94 **Schiffer N.,** m. W. Pola 12.
45-95 **Szafrański T.,** m. Kochanowskiego 84.
45-96 **Opolska Wanda,** m. Asnyka 6.
45-97 **Szpital Powsz.** od. sk. męski, Głowińskiego 7.
45-99 **Stern W.,** m. Pułaskiego 16.
46-00 **Kurat. okr. szk.,** pl. Strzelecki 5.
46-02 **Ehrenkranz M.,** dent., senjor, Hetmańska 22.
46-04 **Mehl J.,** Starozakonna 5.
46-05 **„Elektro-Błysk",** skład mat., Skarbkowska 4.
46-06 **Jawrower A.,** m. Żółkiewska 37
46-08 **Rechter J.,** m. Bajki 21.
46-10 **Steiner B.,** Skarbkowska 7.
46-11 **Stachel I.,** Legjonów 35.
46-12 **Marudy J.,** Dr. Gródecka 24.
46-13 **Hnrtig S.,** Piekarska 29.
46-14 **Philip E.,** Dr., pl. Smolki 1a.
46-17 **Nagelberg H. i Fleischer F.,** mydła, Weteranów 6.
46-20 **Apteka Wojtowicza** „pod św. Teresą", L. Sapiehy 77.
46-21 **Benzak M.,** Skarbkowska 4.
46-22 **Fried Szymon,** Strzelecka 4.
46-24 **Zdon S.,** zakł. pogrzeb., Ormiańska 18.
46-29 **Getreu L.,** m. Bożnicza 9.
46-30 **Bardach S.,** m. Rzeźnicka 9.

46-33 **Goldfinger L.,** Rutowskiego 24.
46-34 **Kurjer Lwowski Poranny,** kantor Zimorowicza 10.
46-35 **Druk. Dorożyńskiego K.,** Ossolińskich 15.
46-36 **Zakład Narod.** im. Ossolińskich, druk. Ossolińskich 2.
46-37 **Blatt A.,** Dr., lek., pl. Teodora 4
46-38 **Bank Gospod. Kraj.,** Kościuszki 11.
46-39 **Bank Gospod. Kraj.,** Kościuszki 11.
46-42 **Sprung G.,** m. Żółkiewska 73.
46-45 **Singer H.,** Dr., Bielowskiego 5.
46-47 **Hotel pod Trzema Koronami,** Koloński, pl. Trybunalski 10.
46-48 **Kaźmirowicz St.,** m. Żółkiewska 60.
46-50 **Szatkiewicz A.,** Fredry 8.
46-51 **Olański S.,** dyr., „Książ. Atlas", m. Łyczakowska 129.
46-52 **Braun J.,** Zygmuntowska 14.
46-53 **Kanner A.,** Zygmuntowska 14.
46-54 **Zgrom. „Rodzina Marji",** Kurkowa 15.
46-55 **Brückenstein H.,** m. Łyczakowska 95.
46-56 **Moldauer L.,** Kopernika 17.
46-57 **Korn H.,** m. Zofji 40.
46-60 **Mermelstein L.,** skł. nafty, Panieńska 21.
46-61 **Pressman B.,** krawiec, Chorążczyzna 12.
46-62 **Sidor Władysław,** wł. dóbr, m. Ogrodnicka 5.
46-63 **Glimmer J.,** Snopkowska 31.
46-64 **Steuerman M.,** m. Sodowa 11
46-65 **Spitkowski S.,** Piłsudskiego 17.
46-66 **Griffel Zygm.,** m. Matejki 8.
46-67 **Rak G.,** pralnia, Fredry 6.
46-68 **Rymarowicz A.,** Dr., Zielona 31
46-70 **„Ciepło",** zakł. bud., Zielona 37.
46-71 **Ballaban E.,** Tarnowskiego 12.
46-73 **Baras A.,** Kazimierzowska 12.
46-76 **Uniwersytet,** Mickiewicza 5a.
46-77 **Fastlich J.,** Łyczakowska 55.
46-78 **Nalirny E.,** Zdrowie 5.
46-79 **Hochberg A.,** Serbska 2.
46-80 **Zieliński A.,** Łyczakowska 29.
46-81 **„Stein",** Rzeźnicka 8.
46-82 **„Galicja"** Wały Hetmańskie.
46-83 **Landes I.,** Kazimierzowska 4.
46-84 **Drucker M.,** m. Gęsia 1.
46-85 **Krzemicki I.,** Dr., lek., Pełczyńska 15.
46-86 **Sprecher N.,** m. Rzeźnicka 18.
46-88 **Allerhand G.,** Kazimierzowska 4.
46-89 **Katz A.,** Zadwórzańska 7.
46-90 **Stołownia ofic. 14 p. Ul. Jazłow.,** Jałowiec.
46-91 **Preczep J.,** pl. Rzeźni 12.
46-92 **Keifer S.,** h. zboża, Słoneczna 2
46-93 **Popiel S.,** Dr., b. Fredry 8.
46-94 **Gewürz M.,** Kazimierzowska 4.
46-95 **Druk. Centralna,** Boularda 3.
46-96 **Steinschlager E.,** m. Łąckiego 8
46-98 **Wintergrün A.,** Kołłątaja 5.
46-99 **Bachus M.,** pl. Gołuchowskich 4
47-00 **„Polonja",** Marcina 38.
47-01 **Schall E.,** Serbska 11.
47-02 **Gottlieb I.,** m. pl. Strzelecki 6.
47-03 **Wilder N.,** m. Żółkiewska 5.
47-04 **„Mons-Pius",** Skarbkowska 12.
47-06 **Meisel I.,** Dr., adw. Jabłonowskich 34
47-07 **Zieser D.,** obuwie, Rejtana 4.
47-08 **Zuckerkandel Maks,** Dr., adw., b. Rutowskiego 21.
47-09 **Neuman K.,** inż., m. Zielona 31.
47-10 **Dom Medyków,** Słodowa 10.
47-11 **Lieberman Sz.,** Wagowa 11.
47-12 **Negrusz K.,** insp. lasów, Chorążczyzna 18.
47-13 **Weiser A.,** Kr. Jana 9.
47-14 **Fluck Izak,** m. Zielona 48.
47-15 **Langschamps M.,** b. Romanowicza 9.
47-16 **Wallach Jan i S.,** Rynek 33.
47-17 **Gimpel M.,** Dr., m. Serbska 9.
47-19 **Weiss S.,** dek. Słowackiego 2.
47-20 **Badner M.,** m. Kotlarska 14.
47-21 **Astel H.,** Dr., m. Nowy Świat 15
47-22 **Konopacki A.,** Sobieskiego 4.
47-23 **Balsam H.,** Jagiellońska 16.
47-24 **Aszkenazy A.,** apt. Miłkowskiego 2.
47-25 **Reizes N.,** Kraszewskiego 17.
47-26 **Horaczuk Jan,** Hetmańska 8.
47-27 **Koller B.,** Słoneczna 9.
47-28 **Drezdner A.,** Dr., Słoneczna 29.
47-29 **„Narodna Torhowla",** Rynek 36
47-30 **Hescheles L.,** Dr., Sykstuska 16.
47-31 **Perlmutter Ch.,** Słoneczna 2, b.
47-32 **Redner M.,** Dr., Słoneczna 47
47-33 **Laner J.,** Dr., m. Batorego 6.
47-36 **Drezdner A.,** Słowackiego 14.
47-37 **Quest Jan,** porcelana, Rynek 37
47-39 **Schreiber Ch.,** m. Legjonów 29.
47-40 **Bauman A.,** owoc., Łazienna.
47-41 **Parnas J.,** Dr., Supińskiego 11a.
47-43 **Bauer M.,** m. Kazimierzowska 47
47-44 **Terrich,** pl. Marjacki 1
47-45 **Liebling H. i Anna,** Dr., lek., m. Lw. Dzieci 6.
47-46 **Stadtmüller R.,** h. win, Rynek 34
47-47 **Sanat. „Salus"** Senatorska 3.
47-49 **„Renoma",** bielizna, Słoneczna 9
47-50 **„Dolina",** Brajerowska boczna 4
47-51 **Gottfried M. J.,** Gródecka 23.
47-53 **Reich E.,** skł. żel., Słoneczna 44.
47-54 **Propst M.,** Rutowskiego 6.
47-56 **Falbel H.,** pl. Gołuchowskich 4.
47-57 **Tyczyński S.,** Dr., adw. Chorążczyzna 12
47-60 **Piniacz St.,** Sykstuska 33.
47-62 **Styczeń A.,** inż., m. Kurkowa 63
47-63 **Szpital Izrael. „Lazarus",** Rappaporta 8.
47-64 **„Rygawar,** Kazimierzowska 15.
47-65 **Przemysł drzewny,** Sternhelt Z., Dw. Czerniowiecki.
47-66 **Polski Związek Kolejowców** Kubasiewicza 1.
47-67 **Orzechowski i Żak,** rest., Dworzec Główny.
47-68 **Rabner H. i Auerbach,** Dr., adw., b. Akademicka 16.
47-69 **Durbak P.,** inż., Czarnieckiego 26.
47-71 **S. K. A.,** Wałowa 11a.
47-72 **Beyer i Ska,** Legjonów 1.
47-74 **Krzemicki St.,** Dr., adw., Sykstuska 52.
47-75 **Lwowska Izba Rol.,** Kopernika 20.
47-76 **Głód J.,** pl. Bernardyński 3.
47-77 **Irzyk Fr.,** m. Łąckiego 6.
47-78 **Mehrer A.,** Dr., Zulińskiego 10.
47-80 **Izba Skarbowa,** pl. Ducha 1.
47-81 **Brandler L.,** Dr., Św. Anny 6.
47-82 **Kapłoński A.,** arch., Sobińskiego 8a.
47-84 **Kuźniewicz W.,** Kopernika 26
47-86 **Schneck L.,** Dr., Kopernika 3
47-87 **Brill Leon,** Dr., adw., 3 Maja 21
47-88 **Małop. Zw. Roln.,** Kościuszki 2
47-89 **Zw. żyd. int. prac.,** Kraszewskiego 3.
47-90 **Polt R., inż.,** Kochanowskiego 44
47-91 **Fluhr M.,** owoc., Jagiellońska 11
47-92 **Wozaczyński J.,** f. mebli, pl. Bernardyński 17.
47-94 **Tow. naukowe,** Kościuszki 9.
47-95 **Garguliński A.,** Japońska 9.
47-96 **Riedler J.,** dyr., Romanowicza 11
47-97 **Ziepper J.,** Dr., Jagiellońska 17.
47-98 **Laufer J.,** m. Gliniańska 8a.
48-00 **Adamski S.,** Sobieszczyzna 8.
48-01 **Mund I., Dr.,** lek., m. Asnyka 1.
48-02 **Kurja Metrop.,** pl. Jura 5.
48-04 **Eisele M.,** m. Zielona 6.
48-05 **Lau Ign.,** Dr., Kilińskiego 1.
48-06 **Kachnikiewicz R.,** inż., Heninga 36.
48-07 **Barszczewski A. i Syn,** Listopada 56.
48-08 **Laskownicki St.,** Dr., Kościuszki 6.
48-10 **Dom Techn. II,** Abrahamowiczów.
48-11 **Löwenheck Ign.,** Dr., lek., m. pl. Trybunalski 4.
48-12 **Dawid Ignacy,** Dr., adw., b. Zygmuntowska 7.
48-13 **Szkoła Powsz. męska** im. Sobieskiego, Zamarstynowska 11.
48-14 **Charman M.,** Dr., Józefata 5.
48-15 **Rosenberg W.,** Dr., adw., m. Brajerowska 4.
48-16 **Rappaport B.,** m. Zielona 6.
48-17 **Kawiarnia Europejska,** Czarnieckiego 1.
48-18 **Bulanda E.,** Dr., Badenich 12.
48-19 **Meyer B., Dr.,** Zygmuntowska 15
48-20 **Grabski St.,** prof. uniw., m. Wulka Panieńska 51.
48-21 **„Philips" S. A.,** Rutowskiego 1.
48-22 **Dankner H.,** Dr., Klonowicza 1.
48-23 **De Lapiere Janina,** m. Słowackiego 16.
48-25 **Prokopek Wł.,** Zimorowicza 6.
48-26 **Scher J.,** Dr., Sykstuska 36.
48-27 **Bielecki i Weitzen S.,** wytw. relet., Gródecka 43.
48-28 **Kornblüth A.,** arch., Wolność 11
48-29 **Zaleska St.,** Franciszkańska 15.
48-30 **Fryze St.,** Dr., inż., Tarnowskiego 96.
48-32 **Politechnika Lw.,** katedr. chem. II., pl Jura 1.
48-34 **Klahrenbach W.,** komornik I. R., Akademicka 24.
48-35 **Neuhof St.,** inż., Sykstuska 64a.
48-36 **Rzerzycka St.,** Hoffmana 14.
48-38 **Kamieński Fr.,** Grunwaldzka 3.

48-41 **Treter Jan,** Mikołaja 23.
48-43 Lewartowski H., Orzeszkowej 8
48-44 **Koncern Chmielny i Ska,** mag., Bojowa 2.
48-45 Mensik A., m. Kurkowa 37.
48-46 **„Klisz",** zakł. reprod. Schlössera, Sykstuska 10.
48-47 **Wolloch Z.,** Łyczakowska 45.
48-48 **Hotel Krakowski,** pl. Bernardyński 1.
48-50 **Stępkowicz St.,** pl. Kapitulny 1.
48-51 **Polit. Lw.,** katedra tech. naft., Ujejskiego 1.
48-52 Sawaryn W., Michała 8.
48-53 **Bank Lina,** m. Zielona 50.
48-54 **Roth Bracia,** pl. Marjacki 8.
48-55 **Rewucki M.,** Wyspiańskiego 8.
48-56 **Ka. Centr., J. Ganz,** 3 Maja 2.
48-57 **Meisels J.,** Dr., lek., 3 Maja 12.
48-58 **Freund L.,** Dr., rabin, m. Sykstuska 31.
48-59 **Roman M.,** Dr., adw. 3 Maja 16.
48-60 **Luft N.,** m. Lelewela 5a.
48-61 **Zw. urzędn. Roln. i leśn.,** Kopernika 20.
48-62 **Kauf E.,** Tarnowskiego 21.
48-63 **Gubenarczuk St.,** owocarnia, Zyblikiewicza 7.
48-66 **Dobrzański Wł.,** apt. m. Czarnieckiego 3.
48-67 **Bursa im. Boberskiej,** Poniatowskiego 9.
48-68 **Szk. Powszech. żeńska,** im. św. Anny, św. Anny 2.
48-69 **Steinberg D.,** Sykstuska 52.
48-70 **Lubelscy F. i J.,** futra, Rutowskiego 5.
48-71 **Manelski J.,** Szeptyckich 10.
48-72 **Comi J.,** wędl., Zborowskich 44
48-73 **Schmelkesowa Z.,** Krasickich 14
48-74 **„Sarmacja",** Akademicka 8.
48-75 **Zimny E.,** Batorego 12.
48-76 **Szymański A.,** inż., Krasińskiego 31.
48-77 **Oryszczuk T.,** kom. III. rew., Janowska 74.
48-78 **Zjedn. Chrześć. Związek Zaw.,** Gródecka 2b.
48-79 **Sutkowski Z.,** Dr., adw., m. Kraszewskiego 11.
48-80 **Bank Rolny,** Piłsudskiego 25.
48-81 **Armiński G.,** Dr., sędzia, Kurkowa 40.
48-82 **Pańczyszyn M.,** Dr., lek., Kluszyńska 3.
48-83 **Politechn. Lw.,** L. Sapiehy 12.
48-84 **Rawicz S. i Weidman L.,** Dr., adw., b. Brajerowska 5.
48-85 **Polit. Lw.,** mech. stac. doświad., L. Sapiehy 12.
48-86 **Polit. Lw.,** mech. stac. doświad., L. Sapiehy 12.
48-87 **Rosenkranz L.,** Dr., Sykstuska 33
48-88 **Międzynarod. Tow. Bud. Okrętów,** Wiśniowieckich 1.
48-90 **Buzath St.,** Dr., prof. gimn., m. Dąbrowskiego 18.
48-91 **Sold M.,** Kazimierzowska 25.
48-92 **„Węglodom",** Zając Wł., Klep., Warszawska.
48-95 **Kasa Chor.,** Dwernickiego 3.
48-96 **Łabęcki I.,** mjr., Piekarska 13.
48-97 **Bromberg G.,** Dr., Krasickich 6.
48-99 **Łużecki M.,** dyr., Teatyńska 7.
49-01 **Longschamps R. L.,** prof., Sapiehy 16.
49-02 **Muskatenblüth R.,** m. Rappaporta 11a.
49-03 **Spatz J.,** m. Ujejskiego 6.
49-04 **Gangerówna S.,** Małeckiego 10.
49-06 **Elster A.,** m. Koralnicka 6.
49-07 **Waydowski B.,** dyr., Michalskiego.
49-09 **Landes N.,** m., Listopada 15.
49-10 **Moszkowicz St.,** Dr., Akademicka 28.
49-13 **Okręgowy urząd ubezpieczeń,** Wiśniowieckich 4.
49-14 **Stefanowski M.,** Warstatowa 10
49-15 **Bałaban T.,** Dr., Akademicka 7.
49-17 **Rubinfeld W.,** Gródecka 75.
49-18 **„Piekoń",** proszek do pieczywa, Śniadeckich 2.
49-19 **Harzstark,** skł. met., Boimów 34
49-20 **Sąd Miejski Pow.,** naczeln., Sądowa 7.
49-21 **Borowiec J.,** Dr., adw., Chodorowskiego 9.
49-23 **Staniewski W.,** Dr., 3 Maja 21.
49-24 **Brunarski St.,** Snopkowska 32.
49-25 **Borzęcki A.,** Potockiego 111.
49-26 **Zakł. ubezp.,** Brajerowska 16.
49-27 **Zakł. ubezp.,** Brajerowska 16
49-28 **Starychak J.,** inż., Kopernika 35
49-29 **Müller i Beer,** Rutowskiego 6.
49-31 **Policja Państw.,** Sokolniki.
49-32 **Fischer M.,** m. Ujejskiego 8a.
49-33 **Graczyk Z.,** Bilińskich 44.
49-34 **Adolf L.,** Dr., Bernsteina 4.
49-35 **Zwilling E.,** Dr., Brajerowska 7.
49-36 **Uniwersytet,** Mickiewicza 5a.
49-38 **Lutwak A.,** Dr., Sykstuska 49.
49-39 **Prachtel Morawiński Paweł,** Zygmuntowska 5.
49-40 **Liter. Polsk. Zawod. Związek,** Ossolińskich 11.
49-41 **Damański E.,** Dr., Fredry 7.
49-42 **Zw. Obr. Lwowa,** Gródecka 56.
49-44 **Łukasiewiczowa Róża,** m. Sykstuska 43.
49-45 Parnas J., Dr., adw., m. 3 Maja 19.
49-46 **Augustyn M. A.,** sklep, Rutowskiego 7.
49-47 **Seidman** inż., Kleinowska 4.
49-48 **Nuzikowski P.,** Szajnochy 2.
49-49 **Gospodnio - Rest. Stow Przem.,** Rynek 28.
49-51 **Kopi Benzion,** m. Kleparów 631.
49-52 **Baum Wiktor,** Rutowskiego 7.
49-53 **Michalski L.,** m. L. Sapiehy 41.
49-54 **Bank Gosp. Kraj.,** Kościuszki 11
49-55 **Bartel K.,** prof. Nabielaka 39.
49-58 **Kurjer Codzienny Illustrowany,** red. Kopernika 9.
49-59 **Singer L.,** Dr., Kotlarska 7.
49-60 **Chiger J.,** m. Rzeźnicka 3.
49-61 **Hotel „Podolski",** Reiser, Gródecka 61.
49-62 **Krieger, Singer, Krochmal,** bławaty, Legjonów 35.
49-63 **Goldberg M.,** Sykstuska 19.
49-64 **Reiss L.,** Legjonów 39.
49-66 **Kauczyński K.,** Dr., lek., Jagiellońska 8.
49-67 **Seiden J.,** Jagiellońska 16.
49-68 **Gelber I.,** Kętrzyńskiego 11a.
49-69 **Lenkiewicz M.,** m. Kochanowskiego 62.
49-70 **Serkowski J.,** Dr., sędzia, Gliniańska 6.
49-73 **„Hektowat",** Eidler, Legjonów 5
49-74 **Goldberg M.,** Rzeźnicka 14.
49-75 **Aschkenazy M.,** rest., Jagiellońska 24.
49-78 **Spiwak Izrael,** m. Rzeźnicka 7.
49-79 **Kapit. Metrop.,** pl. Kapitulny 7.
49-81 **Bank Rolny,** Piłsudskiego 25.
49-82 **Karolczuk T.,** b. Zygmuntowska 4.
49-83 **Konrad J.,** Hetmańska 22.
49-84 **Hanak J.,** m. Gipsowa 8.
49-85 **Hotel „Polonia",** Silber N., Rzeźnicka 6.
49-86 **Labiner W.,** Dr., Kołłątaja 1.
49-88 **Adler J.,** Kazimierzowska 14.
49-89 **Sokół II,** Kętrzyńskiego 32.
49-90 **Gelbard M.,** Dr., adw., Rutowskiego 6.
49-91 **Bank Rolny,** Piłsudskiego 25.
49-92 **Kaliński M.,** Dr., adw., 3 Maja 7.
49-94 **Ziff Z.,** Dr., lek., m. Rzeźnicka 18.
49-95 **Niedrig S.,** żel., Gródecka 73.
49-96 **Paramount Film** i Ska, pl. Marjacki 5.
49-97 **Schwarzwald A.,** Dr., lek., m. Kraszewskiego 1.
49-98 **Eisenberg W.,** Dr., 3 Maja 7.
49-99 **Kahane J.,** Dr., Sykstuska 44.
50-00 **Gottliebowa E. J.,** Dr., m. Domagaliczów 1.
50-01 **Szkoła Muz. im. Paderewskiego,** Miłkowskiego 11.
50-02 **Pilewski K.,** Dr, Zielona 6.
50-03 **Rosenhauch T.,** m. Zielona 35.
50-04 **Katz J.,** inż., Kochanowskiego 11
50-05 **Bertoni M.,** Kochanowskiego 8.
50-06 **Brod H.,** owoc., 3 Maja 11a.
50-07 **Lax Z.,** Dr., Wagilewicza 9.
50-08 **Chauer L.,** m. Zielona 95.
50-10 **Selzer J.,** m. Asnyka 2.
50-11 **Hübner J.,** Kochanowskiego 11.
50-14 **Erbsen M.,** Kochanowskiego 26.
50-15 **Hladny R.,** blach., Sierpowa 4.
50-16 **„Markiza",** Pardach, bławaty, pl. Bernardyński 2a.
50-17 **Mehrer N.,** Dr., pl. Akademicki 3
50-18 **Stahl A.,** inż., Gliniańska 7.
50-19 **Citronowa Bron.,** m. Konopnickiej 4.
50-20 **Bernfeld H.,** Dr., m. W. Pola 3.
50-21 **Minkiewiczowa Anna,** Dr., Kochanowskiego 38.
50-22 **Goldberg G.,** dyr., Batorego 26.
50-23 **Reich L.,** Mgr., Miłkowskiego 1.
50-24 **Redisch B.,** m. Zofji 19.
50-25 **Wittlinowa Z.,** Piłsudskiego 11.
50-26 **Engländer H.,** W. Pola 12.
50-28 **Ottawowa H.,** prof., Konopnickiej 8.
50-29 **Alter A.,** Dr., Kochanowskiego 26.
50-30 **Weigel K.,** prof., Romanowicza 3.
50-31 **Trau K.,** Dr., Kochanowskiego 26.
50-32 **Brill M.** i Ska, mag., Podzamcze.

50-33 **Rasińska H.,** Tarnowskiego 21.
50-34 **Steiger Chaskiel,** m. Kochanowskiego 14.
50-37 **Kinzl H.,** mlecz., Zielona 51.
50-38 **Smerek A.,** Dr., Żółkiewska 161.
50-39 **Gimn. Państw. Kr. Jadwigi,** Potockiego 35.
50-40 **Steinhard I.,** Dr., adw., Klonowicza 14.
50-41 **Kuźmer Ign.,** Sobińskiego 6.
50-42 **Drucker H.,** Dr., lek., Czarnieckiego 3.
50-43 **Makowicz J.,** inż., Listopada 5.
50-45 **„Marysieńka",** owocarnia, Piłsudskiego 5.
50-46 **Fassler Oskar,** m. Szewczenki 5
50-47 **Zieliński T.,** Kochanowskiego 26
50-48 **Bizanz K. i Pikaus,** Rynek 17.
50-50 **Małop. Klub. Aut.,** Kl. Tańskiej 3.
50-51 **„Ejnysa",** Kochanowskiego 26.
50-52 **Stocknopf J.,** Dr., lek., m. Słoneczna 11.
50-53 **Rittigstein H.,** m. Asnyka 6.
50-54 **Kupczyński A.,** Piastów 6.
50-55 **Gałuszka A.,** Dr., Kleinowska 5.
50-56 **Reiss Z.,** Czarnieckiego 3.
50-57 **Steer R.,** m. Serbska 17.
50-58 **Brunet Charles,** inż., m. Szajnochy 2.
50-60 **Szk. Powsz. 7. kl. Mickiewicza,** Rutowskiego 15.
50-61 **Stein i Bleich,** bławaty, Kazimierzowska 20.
50-62 **Komisarjat II. P. P.,** Kordeckiego 21.
50-63 **Sokołowski T.,** Dr., Halicka 9.
50-65 **Kom. IX.,** Żółkiewska 157.
50-66 **Madejewska A.,** Dr., Zamojskiego 11.
50-67 **Pol. Państw. Poster.,** Sichów.
50-68 **Laszczower J.,** m. Karna 2.
50-69 **Roth D. M.,** m. Słoneczna 21.
50-72 **Schatz M.,** Dr., pl. Marjacki 8.
50-73 **Kanner M.,** Kazimierzowska 12.
50-74 **Schwarz H.,** m. Sykstuska 19.
50-75 **Pol. Państw.,** post. Rzęsna Polska.
50-76 **Apteka Nussbauma A.,** Zamarstynów.
50-77 **Wojciechowski B.,** Dr., poseł, Listopada 51.
50-78 **Bal St.,** m. Piłsudskiego 3.
50-80 **Kogutowa A.,** Dr. lek. m. Zimorowicza 19.
50-81 **Apter E.,** Kazimierzowska 35.
50-83 **Schlager J.,** Słoneczna 45.
50-85 **Handelsman Izak,** młyn, Persenkówka.
50-86 **Goldberg F.,** inż., Wałowa 25.
50-87 **Paszek K.,** Żółkiewska 155.
50-88 **Epstein K.,** Dr., Friedrichów 2.
50-89 **Grünberg B.,** B. Joselowicza 24.
50-90 **Mahler M.,** m. p. Fellerów 6.
50-91 **Herenik M.,** B. Joselowicza 2?
50-93 **Rappaport O.,** Jachowicza 22.
50-94 **Müller S.,** Dr., Chorążczyzna 16.
50-95 **Glatty J.,** mjr., m. L. Sapiehy 39.
50-96 **Bardach S.,** Gliniańska 8.
50-97 **Stein M.,** Kazimierzowska 5.
50-98 **Michalik J., Akademicka 23**
50-99 **Patka A.,** Kochanowskiego 54.
51-00 **Maius M.,** Dr., Senatorska 11.
51-01 **Gastman F. i Syn,** sagi, Panieńska 26a.
51-02 **Botwinowa R.,** Boimów 8.
51-03 **Meiseles O.,** m. Panieńska 4.
51-04 **Weistock B.,** Małeckiego 10.
51-06 **Kreisberg E.,** Romanowicza 20.
51-08 **Goldstein P.,** Gliniańska 8.
51-09 **Walker A.,** Dr., lek., Rutowskiego 10.
51-11 **Stoff B.,** m. Kalecza 8.
51-12 **Akselrad S.,** Dr., p. Mikolascha.
51-13 **Sokler J. i Stadler,** Skarbkowska 6.
51-14 **Endowa J.,** m. Piłsudskiego 11a.
51-15 **Państw. W. ks. Szk. Kurat.,** Kurkowa 21.
51-16 **Neuwelt M.,** Sobieskiego 7.
51-18 **„Sytnia",** Kazimierzowska 17
51-19 **Rydygierowa P.,** Mikołaja 3.
51-21 **Ruch,** polsk. Tow. kol. księg., Sykstuska 46.
51-22 **Gorczak G.,** Batorówka, Bilcz. 52.
51-23 **Kuhl K.,** Dr., lek., Potockiego 32
51-25 **Ływecka Iwanna,** Nabielaka 39
51-26 **Barth A.,** Sobieskiego 15.
51-27 **Stockówna L.,** Dr., Halicka 1.
51-28 **Krebs L.,** Słoneczna 3.
51-30 **Wierzbicki A.,** inż., Strzała 2.
51-32 **Weingarten E.,** m. Sodowa 1.
51-34 **Solak J.,** m. Potockiego 9.
51-35 **Iwańska St.,** Wiśniowieckich 1.
51-36 **Sander A., Dr.,** Nabielaka 43.
51-37 **Nikodemowicz M.,** inż., Zdrowie 8.
51-38 **Hipp Fr.,** Dr., m. Piaskowa 3.
51-40 **Komornicka A.,** Murarska 62.
51-41 **Neuss M.,** m. Nowy Świat 3.
51-42 **Stroh S.,** m. Legjonów 29.
51-43 **Mützenmacher B., konf. d.,** Jagiellońska 16.
51-44 **Dąbscy St.,** m. Potockiego 38.
51-45 **Grudzieński B.,** ks. Boimów 3.
51-47 **Meisels J.,** pl. Krakowski 11.
51-48 **Mikucki K.,** m. Potockiego 28.
51-49 **Zajączkowski Chiel,** m. Chodkiewicza 6.
51-50 **Domb Szulim,** Halicka 10.
51-51 **Bystroń Fr.,** Fredry 6.
51-52 **Löwenthal J.,** Potockiego 22.
51-53 **Kiell Z.,** Nabielaka 35.
51-54 **Hölzel A.,** mag., Potockiego 58.
51-55 **Topf E.,** m. Nabielaka 37a.
51-57 **Ruhdörfer L.,** Potockiego 60.
51-58 **Tyński B.,** Potockiego 56.
51-59 **Poczta i Tel.,** pl. Bema.
51-60 **Dom Studentek,** Torosiewicza 36.
51-62 **Kilar Jan,** Dr., L. Sapiehy 89.
51-63 **Wasserman M.,** Potockiego 36.
51-64 **Baworowski hr. Michał,** m. Issakowicza 8.
51-65 **Rotter J.,** Chrzanowskiej 3.
51-66 **„Elekropol",** b. pl. Marjacki 8.
51-67 **Zw. urzędn. Gminy m. Lwowa,** Rutowskiego 11.
51-68 **Fischer S. H.,** Dr., lek., pl. Marjacki 10.
51-70 **Uwizelowa B.,** m. Halicka 20.
51-71 **Szymonowicz Wł.,** Dr., prof., Piłsudskiego 18.
51-74 **Berlas E., Kazimierzowska 11**
51-75 **Gröer Fr.,** Dr., Romanowicza 8.
51-76 **Herman E.,** apt., Konopnickiej 14
51-77 **Kaleta A.,** m. Długosza 3.
51-78 **Jirasek J.,** Dr., Potockiego 52.
51-79 **Metanowski J.,** Romanowicza 2.
51-80 **Księg. Tow. Szk. Lud.,** Batorego 32.
51-81 **Distler R.,** Piłsudskiego 12.
51-82 **Druk. Przem.,** Sykstuska 12.
51-83 **Znckerkandel M.,** Romanowicza 16.
51-85 **Kino „Muza",** 3 Maja 11.
51-86 **Kanner Ch.,** Kazimierzowska 47.
51-87 **Paszanda K.,** Piłsudskiego 16.
51-89 **Lutwak Charlotta,** m. Zyblikiewicza 2.
51-90 **„Czuwaj",** Sykstuska 29.
51-91 **Weingarten M.,** m. Romanowicza 14.
51-94 **Allendorf A.,** m. Szpitalna 60.
51-95 **„Kafar",** b., inż., Zielona 54.
51-96 **Torski M.,** Kochanowskiego 60.
51-97 **Arnold S., Dr.,** Friedrichów 2.
51-98 **Żyd. Uniwersytet Lud.,** Eisensteina, pl. Marjacki 4.
52-00 **Zw. Kooperatywny,** Rutowskiego 2.
52-01 **de Feisseyre J.,** sędzia, L. Sapiehy 18.
52-02 **Dickman J.,** Zyblikiewicza 43.
52-03 **Axellbrad D.,** Żółkiewska 88.
52-05 **Kranz M.,** m. Żółkiewska 64.
52-06 **Arnold J.,** Dr., Kraszewskiego 11
52-07 **Wittman A.,** Alembeków 5.
52-08 **Grünberg L.,** Zniesienie.
52-10 **Finsterbusch O.,** Sykstuska 23.
52-11 **Kahan A.,** Tarnowskiego 27.
52-12 **Finster B.,** Żółkiewska 96.
52-14 **Ukr. Kraj. Tow. Opieki n. Inw.,** Potockiego 48
52-15 **Baczewski St.,** Zniesienie.
52-16 **„Jaffa",** Jagiellońska 11a.
52-18 **Kaźmirowicz A.,** Zborowskich 26
52-19 **Beckman E.,** Akademicka 24.
52-20 **Apfelberg O.,** Krasickich 20.
52-21 **Beckman J.,** m. Źródlana 5.
52-22 **Lachowska Kl.,** Krasińskiego 8.
52-23 **Rechen R.,** Dr., Tarnowskiego 25
52-24 **Meersand W.,** Dr., Gródecka 11.
52-25 **P. A. S. T.,** przeł., Sykstuska 2o
52-26 **P. A. S. T.,** przeł., Sykstuska 26
52-27 **Mantel J.,** żelazo, Serbska 15.
52-28 **Fränkel H.,** Dr., Gródecka 3.
52-31 **Halpern F.,** Dr., Sykstuska 42.
52-32 **Kol. Państw.,** Krasickich 5.
52-33 **Schmorak Emil,** Dr., Fredry 9.
52-35 **„Tudor",** Nabielaka 21.
52-36 **Tesznar L.,** Dr., Grodzickich 4
52-37 **Kochanowski K., St.,** prof., Potockiego 42.
52-38 **Pelczarski H.,** Boularda 4.
52-40 **Eisenberg W.,** Dr., Potockiego 24
52-41 **Katz A.,** dent., pl. Marjacki 5.
52-42 **L. O. Z. P. N.,** Mochnackiego 36
52-44 **Tombak L.,** inż., m. Fredry 7.
52-45 **Tow. Dom. Zdrowia akad. Żyd.,** Krasickich 18a.
52-46 **Fuchs K.,** Romanowicza 22.
52-47 **Tychowski L.,** Marcina 67.
52-49 **Ickowicz B.,** Krasickich 7.
52-50 **Goldstein M.,** Nowy Świat 15.
52-51 **Mahler A.,** m. Kopernika 33.

52-52 **Kahanek A.,** Fredry 4a.
52-53 **Klein Henryk,** Żółkiewska 87.
52-54 **Chechliński M.,** Dr., Mickiewicza 3.
52-55 **Eksp. Fabryk ceraty,** Jagiellońska 20.
52-57 **Byk M.,** lustra, Ormiańska 27.
52-58 **Iwanejko Fr.,** Kilińskiego 2
52-59 **Goldberg L.,** Potockiego 22.
52-61 **Samet S.,** m. Żółkiewska 53 .
52-63 **Eckstein M.,** Dr., Krasickich 15.
52-64 **Flecker L.,** Dr., Sykstuska 21.
52-65 **Sternberg O.,** Dr., L. Sapiehy 51
52-67 **Goldberg i Diwald,** 3 Maja 12.
52-69 **Schlaffenberg H.,** Dr., mjr., m. Czereśniowa 19.
52-71 **Ginsberg J.,** m. Sykstuska 16.
52-72 **Weber A.,** Jabłonowskich 10a.
52-73 **Ornicki J.,** m Zielona 77.
52-74 **Bernfeld J. B.,** m. Murarska 7.
52-75 **Gross J.,** m. Zamarstynowska 10
52-76 **Schlächter M.,** m. Zyblikiewicza 32.
52-77 **Księg. Pedagog.,** Łapieński, Batorego 26.
52-78 **Spółdz. Stud. Politechn.,** L. Sapiehy 12.
52-80 **Gołuchowskich** hr. Wojciech, m. Listopada 87.
52-81 **Zakrzewski K.,** Dr., Asnyka 4.
52-82 **„Fox-Film" Sp.,** Jagiellońska 20.
52-83 **Griffel L.,** m. pl. Akademicki 1.
52-84 **Neyman B.,** inż., Czwartaków 16
52-85 **Rechen H.,** Dr., Gródecka 3a.
52-86 **Perlmuter Chaim,** Zniesienie.
52-87 **Laskowska H.,** Mickiewicza 14.
52-88 **Flaster A.,** pl. Krakowski 6.
52-90 **Zarz. Związk. Okr. Tow. Szk.** Lud., Czarnieckiego 1.
52-91 **Weitz W.,** Dr., Krasickich 18 a.
52-92 **Bank Zemelny Hipoteczny,** dyr. Słowackiego 14.
52-93 **Rawer P.,** Supińskiego 1.
52-94 **Reisfeld J.,** Tarnowskiego 23.
52-95 **Blind J.,** Zamarstynowska 28.
52-96 **Hewak J.,** introl., Fredry 6.
52-97 **Weinbaum S.,** Dr., Rynek 17.
53-00 **Polska Szwalnia** K. Z. P., pl Kapitulny 2.
53-01 **Taube E.,** Rutowskiego 11.
53-02 **Rosenberg E.,** Hetmańska 24.
53-03 **Majblum B.,** Dr., Listopada 19.
53-04 **Rottenstreich L.,** Dr., adw., Krasickich 8.
53-05 **Szk. Issakowicza,** Kingi 18.
53-06 **Seidler H.,** Dr., Krasickich 15.
53-07 **Samuely Sz.,** Zniesienie 112.
53-08 **Goldschag L.,** Zimorowicza 19.
53-09 **Lehrer M.,** Listopada 19.
53-10 **Druk. Naukowa,** Ormiańska 8.
53-11 **Reiser Lazar,** Szpitalna 1.
53-13 **Gärtner J.,** Tarnowskiego 33.
53-14 **Lehmowa S.,** Brajerowska 4.
53-15 **Mermelstein Sz.,** mag., Żółkiewska 138.
53-16 **Teitelbaum W.,** Stanisława 2.
53-17 **Rozenman Z.,** Zbarazka 5.
53-19 **Engelkreis W.,** Dr., lek., m. Łyczakowska 24.
53-20 **Gürtler A.,** Kochanowskiego 8.
53-21 **„Technometal",** Kamienobrodzki, Potockiego 4.
53-23 **Scheinbach B.,** apt., Nabielaka 35
53-24 **Chotiner A.,** Dr., Wałowa 31.
53-25 **„Bałtyk",** Kotlarska 16.
53-26 **Maritczak A.,** Dr., Rynek 15.
53-27 **Stock M.,** m. Ponińskiego 23.
53-28 **Klein J.,** przem., Puławskiego 8
53-29 **„Chrom",** fabr., Gródecka 97.
53-30 **„Menor",** Żółkiewska 110.
53-31 **Paneth R.,** Dr., Lelewela 2.
53-32 **Griffel M.,** Dr., Hetmańska 22.
53-33 **Cegielski H.,** Ska akc., Sapiehy 34.
53-34 **Sąd okr. karn.,** Kazimierzowska 24b.
53-35 **Sąd okr. karn.,** Kazimierzowska 24b.
53-36 **Powsz. Zakł. ubezp. wzajemn.,** Mochnackiego 14.
53-37 **Magistr.,** Skarbkowska 26.
53-38 **Magistrat,** Rynek, Ratusz.
53-39 **Magistrat,** Rynek, Ratusz.
53-40 **Goldfrncht S.,** Zniesienie.
53-41 **„Agregat",** elektr. Zier. D., Grodecka 46.
53-43 **Wohn St.,** inż., m. Sapiehy 61
53-44 **Wojsk. 19 pp.,** Cytadela.
53-45 **Druk. „Uniwersalna",** Łąckiego 7.
53-47 **Scharf J.,** fot., Sykstuska 2.
53-48 **Szczurkowski St.,** Dr., m. Wiśniowieckich 8.
53-50 **Zaczkowski J. i Dubiński St.,** Kr. Leszczyńskiego 32.
53-51 **Herzogowa A.,** Ochronek 6.
53-54 **Bank Gosp. Kraj.,** Kościuszki 11
53-55 **Bank Gosp. Kraj.,** Kościuszki 11
53-56 **Bank Gosp. Kraj.,** Kościuszki 11
53-57 **Nauk. Tow. Szewczenki,** Czarnieckiego 26.
53-58 **Urząd Wojew. Lwowsk.,** Karmelicka 2.
53-59 **Cech rzeźn.-węd.,** N. Rzeźni 24
53-60 **Sąd Apel.,** Batorego 1.
53-61 **Zw. Piekarzy,** Szpitalna 30.
53-63 **„Centrosojuz",** Dw. Główny.
53-66 **Olpińska M. M.,** m. Modrzejewskiej 11.
53-67 **Menczel J. i Syn,** m. Kopernika 29a.
53-68 **Polańska H.,** m. Ujejskiego 8.
53-69 **Mag. m. Lw. chem. lab.,** Podwale 6.
53-72 **Dyr. Lasów Państw.,** Chorążczyzna 17.
53-73 **„Lola",** fryz., Jagiellońska 15.
53-75 **Trawiński K.,** Dr., Senatorska 11
53-76 **Donner M.,** Żółkiewska 84.
53-78 **P. A. S. T.,** b. napr., Sykstuska 26.
53-79 **Lw. Sp. Wyd.,** Mochnackiego 48.
53-81 **Dygdała A.,** Stryjska boczna 6.
53-82 **Kamiński E.,** inż., Stryjska 20.
53-83 **M. Z. E. Krygiel T.,** inż., m Murarska 59.
53-84 **M. Z. E.,** urząd. elektr., Sapiehy 3.
53-85 **Zakł. Elektr. Okr. Lw.,** L. Sapiehy 3.
53-86 **Zakł. Elektr.** Hebenstreit, inż., m. św. Teresy 12.
53-87 **Kozłowski St.,** inż., Persenkówka
53-88 **M. Z. E. Barwicz,** inż., m. Własna Strzecha.
53-90, 53-91, 53-92, 53-93, 53-94, 53-95, 53-96, 53-97, 53-98, 53-99 Dyr. Poczt i Tel., Słowackiego 1.
54-00 **Nadel E.,** inż., Piekarska 3.
54-04 **Seiden E.,** Dr., Kościuszki 4.
54-05 **Kessler A.,** Kopernika 32.
54-06 **Helreich J.,** Ormiańska 5.
54-07 **Mass K.,** m. Żółkiewska 35.
54-08 **Epler i Heller,** Dr., lek., Asnyka 2
54-10 **Starosolski St., Dr.,** m. Łyczakowska 18.
54-11 **Kurzfeld A.,** m. Kościuszki 22.
54-12 **Horowitz i Ska,** Krakowska 4
54-13 **Hessel A.,** apt., Kalecza 7.
54-15 **Stieber L. i Śliwiński,** krawiec, Zimorowicza 16.
54-16 **Bank Dysk. Warsz.,** 3 Maja 14.
54-17 **„Eka",** Fabr. akumulat., Potockiego 58a.
54-18 **Heker J.,** pl. Marjacki 5.
54-20 **Kasyno i Koło Literackie,** Akademicka 13.
54-22 **Cieślik A.,** ks. Dr., Rutowskiego 4
54-24 **„Palinm",** Hetmańska 22.
54-26 **Izba Skarbowa,** Kasa II, pl. Cłowy 1.
54-28 **Szkodziński F.,** Dr., Kłuszyńska 5
54-29 **Dostawa",** dom han., Ruska 20.
54-30 **Kozioł M. S.,** skł. win Dominikańska 3.
54-31 **Mochnaccy Wł.,** Grodzickich 4
54-32 **Tauber E.,** kup., Piekarska 15.
54-33 **„Delka Orzeł",** Halicka 16.
54-34 **Mięsowicz A.,** inż., Kopcowa 1
54-35 **Maczulski A.,** Balonowa 1.
54-36 **Fisch Sz.,** pl. Trybunalski 1.
54-37 **Lewenton N.,** Kazimierzowska 4
54-39 **Jagid I.,** m. Sygniówka 45t.
54-42 **Tisser Marek,** m. Stryjska 20.
54-45 **Bank Spółdz.,** Kołłątaja 2.
54-46 **Hłuszewskyj J.,** pl. Kapitulny 3
54-48 **Budowa kanału,** Ciechanowicz. Kleparowska.
54-49 **Druk. Küblera S.,** pl. Marjacki 4
54-52 **Schapira L.,** Żółkiewska 69.
54-53 **Kleinman Maurycy,** m. Zamarstynowska 17.
54-56 **Neuberger L.,** Dr., Sykstuska 55
54-57 **Weteryn. Medyc. Akad.,** Kochanowskiego 63.
54-58 **Weteryn. Medyc. Akad.,** Kochanowskiego 59.
54-59 **Weteryn. Medyc. Akad.,** Kochanowskiego 59.
54-60 **Ziering i Landau,** Janowska 55.
54-61 **Horowitz A.,** dyr., Fredry 8.
54-63 **Kuźniewicz Z.,** Gródecka 2b.
54-64 **Stadnicki St.,** Dr., Kopernika 4.
54-65 **Atlas J.,** Dr., m. Technicka 5.
54-66 **Edelman E.,** Dr., Gródecka 31
54-67 **Peżański A.,** inż., Pełczyńska 22.
54-68 **Laufer Bracia,** „Doroteum", meb., Piłsudskiego 12.
54-69 **Augarten J.,** m. Kołłątaja 1.
54-70 **Paygert K.,** Dr., Chmielowskiego 11.
54-72 **Schorr G.,** perf., pl. Halicki 14
54-74 **Narkiewicz J.,** Issakowicza 10.
54-75 **Czaczkes L.,** Kochanowskiego 37

54-76 **Mag. m. Lw.,** zakł. Lazarusa, Kopernika 27.
54-77 **Pineles S.,** Dr., junior, Piłsudskiego 6.
54-78 **Gerstenfeld A.,** inż., Staszica 3
54-80 **Forst J.,** Kochanowskiego 9.
54-81 **„Ziarno",** piekarnia, Zamkowa 15
54-82 **Landes i Ska,** Gabryelówka 6.
54-84 **Moschler J.,** m. Batorego 11.
54-85 **Bachtrog F.,** owocarnia, pl. Bernadyński 17.
54-86 **Thiel B.,** fryz., Dąbrowskiego 8
54-87 **Padernacht J.,** owoc., Rynek 29.
54-88 **Kaźmirowicz A.,** pl. Smolki 1a
54-89 **Horn Józef,** b., Szpitalna 5.
54-90 **Agid Anzelm,** m. Sapiehy 6.
54-91 **Ornstein M.,** Sykstuska 29.
54-92 **Bahrówna B.,** Dr., lek., m. Zamarstynowska 3.
54-93 **„Jadzia",** Panieńska 8.
54-94 **Kiselkowa E.,** Żółkiewska 106.
54-95 **Schapira S.,** m. Matejki 8.
54-97 **Lifschütz N.,** Dr., m. Anny 1.
54-98 **Wyspiańska K.,** Sykstuska 43b.
54-99 **Rehorowski P.,** inż., Piekarska 15.
55-00 **„Glińsko",** wyr. ceram., Zielona 7
55-01 **Gloeckner K.,** inż., Zielona 20
55-02 **Nosowicz A.,** inż., m. Szymonowiczów 20.
55-03 **Buchband D.,** m. Karna 2.
55-04 **Bronikowski, Grodzki, Wasilewski,** Romanowicza 11.
55-05 **Leńko Z.,** Dr., Chrzanowskiej 14
55-06 **Gerstenfeld S.,** m. Kingi 4.
55-07 **Marczyński St.,** m. Wałowa 2.
55-08 **Pracownia Towaroznawcza,** Boularda 5.
55-09 **Zwerdling i Resner,** Rynek 35.
55-10 **Kranz Michał,** Krakowska 14.
55-12 **Purisman Ch.,** m. 3 Maja 12.
55-13 **Kaufman J.,** Dr., Kazimierzowska 4.
55-14 **Okr. Lab. Chem.,** Kąpielna 2.
55-15 **Zach J.,** dyr., Dr., Sykstuska 3
55-16 **Królikowski P. A.,** dyr.,, W. Pola 1.
55-18 **Kierown. przedszk. żeńsk. Orz.,** Anny 4.
55-19 **Szajowicz J.,** m. Klonowicza 6
55-20 **Fisch J.,** Dr., lek., m. Wałowa 11.
55-21 **„Salfers",** Feder S., Sykstuska 7
55-22 **Kaźmirowicz A.,** Batorego 16
55-23 **Wachs J.,** skł. spoż., Kościelna 4
55-24 **Starzyński S.,** prof., Akademicka 11.
55-25 **Weinberger S.,** Krakowska 17.
55-28 **Weidhorn S.,** Żółkiewska 22.
55-29 **Mehrer S.,** m. Piłsudskiego 15.
55-31 **Knossów J.,** Dr., Krakowska 20.
55-32 **Lisowoder J. H.,** m. Neimcewicza 26.
55-33 **Selzer F.,** m. Piłsudskiego 6.
55-36 **„Technosol",** Klinghofer, Gródecka 11.
55-37 **Millwiw L.,** lak., Słoneczna 23.
55-38 **Friedman B.,** Kraszewskiego 23
55-39 **Helman W.,** Żółkiewska 29.
55-40 **Szczuplakiewicz Stan.,** m. Szpitalna 52.
55-41 **Piepes L., m. Łazarza 9.**
55-42 **Pańkowski K.,** Dr., adw., Czarnieckiego 26.
55-44 **Lauterpacht D.,** Rejtana 5.
55-45 **Brett Z.,** m. Rzeźnicka 18.
55-46 **Pordes Z.,** Rzeźnicka 18.
55-47 **Fleck L.,** Dr., Kochanowskiego 9.
55-48 **Schauder J.,** Dr., Sykstuska 3.
55-49 **Wallach W.,** Rynek 39.
55-50 **Landes L.,** Dr., Łozińskiego 9.
55-52 **Stütz J.,** b. plak., Słoneczna 25.
55-55 **Grossman M.,** Dr.,, adw., m. pl. Bernardyński 2a.
55-57 **Berger Chaim,** Żółkiewska 14.
55-58 **Giełda zbożowa,** Rejtana 6.
55-60 **Chrząszcz Sz.,** m. Klonowicza 10
55-63 **Reisowa Z.,** m. Kl. Tańskiej 1
55-66 **Wróbel T.,** inż., Senatorska 11.
55-67 **Ziff Izaak,** rabin, Blacharska 27.
55-69 **Silberman J.,** Kazimierzowska 15.
55-72 **Lauruk Jan,** noże, Halicka 6.
55-74 **Gruber i Ska,** Rejtana 13.
55-76 **Schwarzwald Salo,** m. Jachowicza 20.
55-78 **Eisenberg M.,** Legjonów 35.
55-79 **Uram M.,** Skarbkowska 4.
55-81 **Żywicki R.,** Dr., Nowy Świat 12
55-82 **Zych J.,** Dr., kpt., Senatorska 9
55-83 **Lantner M.,** m. Asnyka 5.
55-84 **Goliger M.,** Szpitalna 10.
55-85 **Weissman J.,** Zyblikiewicza 5.
55-86 **Kino „Uciecha",** p. Mikolascha
55-87 **Wysoczański B.,** Dr., Kopernika 1.
55-88 **Rostkowicz A.,** inż., Tarnowskiego 85.
55-89 **Mund L.,** m. Friedrichów 4.
55-90 **Pürlzl R.,** fryz., Sienkiewicza 1.
55-92 **Schenkel F.,** Dr., Panieńska 26.
55-93 **Zipperowa A.,** Trybunalska 1
55-94 **Wischik W.,** pl. Strzelecki 2.
55-95 **„Mikron",** elektr., Asnyka 10
55-96 **Angstreich M.,** dyr., Akademicka 13.
55-97 **„Venus",** Sykstuska 14.
55-98 **Gąsiorowski K.,** inż., Potockiego 6.
55-99 **Weiss D.,** Sykstuska 13
56-00 **Krämer J.,** Piłsudskiego 12.
56-01 **Schallowa R.,** Piłsudskiego 20
56-02 **Felix H.,** dent., 3 Maja 12.
56-05 **Tabakowa Kl.,** p. Hausmana 7.
56-06 **„Bronisława",** fabr. makar.. Ksparek, Marcina 20.
56-07 **Lenkiewicz A.,** prof., Zofji 32a.
56-09 **Apteka Dülla,** Zuckerman L., Piłsudskiego 14.
56-10 **Klemensiewicz Z.,** Dr., prof., Nabielaka 55.
56-11 **Grossman H.,** Janowska 52.
56-12 **Potworowski T.,** m. Zyblikiewicza 26a.
56-15 **Pańciewicz Br.,** Na Skałce 1.
56-16 **Kahane A.,** Dr., Nabielaka 37a
56-20 **Kessler G.,** m. Nenckiego 4.
56-21 **Blattówna G.,** Sobieskiego 5.
56-23 **Buchband J.,** m. Ochronek 4a.
56-24 **Sochacki Eug.,** m. Zdrowie 9.
56-27 **Lebewohl J.,** Jabłonowskich 34a
56-28 **Weinberg J. M.,** Podzamcze 9
56-29 **Zabłotnicki F.,** p. Hausmana 8.
56-30 **Popiel K., Jakób,** Gródecka 27
56-35 **Ciesielski K.,** Dr., Mikołaja 18.
56-36 **Kauczyńska M.,** m. Turecka 3.
56-37 **Goldschlag A.,** Dr., Stryjska 18
56-38 **Feuerstein H.,** inż., Głowińskiego 17.
56-39 **Gołuchowski hr. Karol,** m. pl. Gołuchowskich 2.
56-40 **M. K. O.,** Żółkiewska 75.
56-41 **Popiel Czesław,** m. Stryjska 24.
56-42 **Der Morgen,** Kazimierzowska 35
56-43 **Płoński St.,** m. Długosza 19.
56-44 **Sobolewska M.,** m. Zyblikiewicza 26.
56-45 **Wittigowa I.,** Bogdanówka 10.
56-46 **Niemkiewicz L.,** Dr., Długosza 3.
56-49 **Klasztor S. S. Bazylj.,** Długosza 17.
56-50 **Spółdz. Leśn.,** Na Skałce 1.
56-51 **Szajnberg A.,** Dr., Piekarska 13.
56-53 **Spółka Przeds** robót Assenizacyjnych, Marcina 65.
56-54 **Fränkel S. i Kaminker,** fabryka octu, Zniesienie 86.
56-55 **Kozłowski J.,** Kraszewskiego 1.
56-56 **Janko J.,** inż., Lw. Dzieci 57a.
56-57 **Janusz W.,** m. Ogórkowa 6.
56-58 **Seifert T.,** Dr., Krasińskiego 27.
56-60 **Weiss Herman,** m. Mikołaja 14
56-62 **Enker M.,** Jabłonowskich 24.
56-64 **Apteka Braunsteina A.,** Zniesienie.
56-66 **Dąbek Fr.,** m. Żółkiewska 141.
56-68 **Wilder Ch.,** Żółkiewska 91.
56-69 **Dąbek Fr.,** Żółkiewska 51.
56-70 **Komarnicka O.,** Karpińskiego 9.
56-71 **Gutwald Z.,** inż., m. Jabłonowskich 36.
56-73 **„Filatelista",** Kościuszki 1.
56-74 **Chwastowski M.,** inż., m. Puławskiego 14.
56-76 **„Arcos",** b. inż., Piłsudskiego 8
56-78 **Fall W.,** m. Mikołaja 8.
56-79 **Prawnik A.,** Mikołaja 14.
56-83 **Eisenberg M.,** Pełczyńska 27.
56-85 **Hochberg L.,** m. Zniesienie 304.
56-86 **Konarski R.,** wyr. pap., Kingi 14
56-87 **Lubacz J.,** m. Zielona 35.
56-90 **Fruchtman R.,** Żółkiewska 165.
56-91 **Krieger i Goldberg,** galant., pl. Krakowski 13.
56-92 **Tenenbaum S.,** Dr., Batorego 38
56-93 **Hübner Sz.,** Dr., Sykstuska 35.
56-95 **Szkoł. Powsz. 7 kl. im. Zofji,** Stelmacha 4.
56-96 **Kino „Casino",** Legjonów 5.
56-97 **Mandel M.,** Żółkiewska 12.
56-98 **Kiczales Herman,** Źródlana 9
56-99 **Wasserstein A.,** Zniesienie 112
57-00 **Zdon St.,** m. Źródlana 14
57-01 **Petrykiewicz T.,** Zniesienie 349
57-02 **Schechter P.,** m. Źródlana 14.
57-03 **Trinczer W.,** m. Zniesienie 159.
57-04 **Wróbel A.,** Fiatra, Halicka 20.
57-05 **Bergrün M.,** Szpitalna 5.
57-06 **Blumenthal M.,** Dr., Szopena.
57-07 **Ackerman E.,** Dr., Bernsteina 1.
57-10 **Fischer M.,** Szpitalna 38
57-11 **Jedlin E.,** Świętokrzyska 5.
57-12 **Jezierski St.,** Batorego 11
57-15 **de Voux baron L. W.,** m. Zimorowicza 19.

57-16 Lowicz J., Dr., Jachowicza 8
57-17 **Mohler E.,** Sykstuska 17.
57-19 **Weithorn J.,** Szpitalna 21.
57-20 **Centr. Bank Spółdz.,** p. Hausmana 7.
57-21 **Werter M.,** m Dąbrowskiego 1.
57-22 **Edel Izaak,** Szpitalna 1.
57-23 **Straszewska J.,** Małeckiego 6.
57-24 **Kormus M.,** Dr., Krasickich 4.
57-25 **Introl. Księg. Związk.,** Boularda 2.
57-26 **Staniewska Józefa,** m. Szymanowiczów 5.
57-27 **Berggrün O.,** Boimów 19
57-28 **Baron G. i Szmerler,** Kazimierzowska 12.
57-29 **„Feniks",** pl. Marjacki 7.
57-30 **Lindhardtowa Z.,** m. Modrzejewskiej 11a.
57-31 **Supińska Z.,** m. Kalecza 11.
57-33 **Rothenberg J.,** m. Anny 6.
57-35 **Grossman E.,** Dr., Mochnackiego 22.
57-36 **Zakł. dla ciem.,** Zofji 31.
57-37 **Kawuras G.,** Szpitalna 42.
57-38 **Stein S.,** Zimorowicza 6.
57-39 **„Alabaster",** Weinstein N., 3 Maja 15.
57-40 **Kirszon E. M.,** m. Bema 8.
57-43 **Chaim Leon,** m. Krakowska 16.
57-44 **Bielski M.,** inż., Potockiego 20
57-46 **Gruber Ch., A.,** Anny 1.
57-47 **Drezdner R.,** Dr., Piekarska 5.
57-48 **Kołecki K.,** inż., Kulparkowska 9.
57-49 **Begleiterówna I.,** Dr. i **Schütz,** Jachowicza 11a.
57-50 **Allerhandowa E.,** Kopernika 11
57-51 **Roth A.,** Szpitalna 1.
57-52 **Goník J.,** m. Listopada 30.
57-53 **Herbst H.,** inż., Sykstuska 19
57-54 **Hamola K.,** Gundulicza 2.
57-55 **Ruczajówna J.,** Teatyńska 19.
57-56 **Nestel S. E.,** Brajerowska 14.
57-57 **Konopacki St.,** Halicka 18.
57-58 **Różycki J.,** m. Wołyńska 8.
57-61 **Mehlman M.,** Romanowicza 12.
57-62 **Torosiewicz Kl.,** Akademicka 26
57-64 **Griffel E.,** Dr., Sobieskiego 12.
57-66 **Zapun S.,** m. Bema 23.
57-68 **Witkowski S.,** dyr., prof., Zielona 25.
57-69 **Tauber A.,** m. Anny 3.
57-70 **Powszechn. Zw.** własnej pomocy, Kościuszki 14.
57-71 **Bieler M.,** Sobińskiego 3a.
57-72 **Kaufman N.,** Krakowska 6.
57-74 **Landau B.,** Czarnieckiego 3.
57-75 **Exelbirt L.,** Dr., Kraszewskiego 25.
57-76 **Procidem A.,** Sykstuska 2.
57-77 **Solik L. A.,** inż., Zielona 51.
57-78 **Silber M.,** Dr., p. Hausmana 7
57-79 **„Czerwona Kalyna",** wyd., Zimorowicza.
57-80 **Lwowski Lloyd,** Kościuszki 14.
57-82 **Mehl Paweł,** b., Piekarska 15.
57-83 **Charak Leon,** rest., Rynek 12.
57-84 **Barach J.,** m. Janowska 24.
57-85 **Weinberg Z.,** Janowska 11a.
57-86 **Zw. ociemn. żołnierzy,** Kleparowska 27.
57-87 **Cwenarski Fr.,** L. Sapiehy 77
57-89 **Feldman E.,** inż., Tarnowskiego 34.
57-90 **„Narodna Sprawa",** Ruska 18.
57-92 **Faryst J.,** Chrzanowskiej 5.
57-93 **Schumer Ludwik,** Ochronek 9.
57-95 **Hubert St.,** Okólskiego 2.
57-96 **Schleicher J.,** Boularda 3.
57-97 **Adlesberg L.,** Żółkiewska 151
57-98 **Lw. Konser. Szymanowskiego,** Sobieskiego 4.
57-99 **Morecki O.,** Dr., Batorego 11.
58-00 **Gruca A.,** Dr., Rutowskiego 10.
58-02 **Geisler M.,** m. Janowska 26.
58-03 **Muzeum Nacjonalne ukraińskie,** Mochnackiego 42.
58-04 **Iwanejko Fr.,** Kurkowa 11.
58-06 **Wachs J.,** m. Bema 8.
58-07 **Ropper D.,** Trybunalska 8.
58-08 **Grüss M.,** Rappaporta 19.
58-09 **Śmiegielska J.,** Sieniawska 9.
58-10 **Paraf. urząd św. Magdaleny,** L. Sapiehy 10.
58-11 **Neuer S.,** m. Św. Michała 3.
58-12 **Schorr L.,** m. Rappaporta 7.
58-13 **Fruchter S. i Knossów,** Dr., adw., b., Podlewskiego 7.
58-15 **Fränkel L.,** Dr., L. Sapiehy 41.
58-17 **Schwadron S.,** Batorego 34.
58-18 **Fluss Jakób,** m. Anny 9.
58-19 **Konopacki S.,** Marcina 25.
58-20 **Schönbach I.,** Dr., Słowackiego 4
58-21 **Karody K.,** przem., Bojowa 8.
58-22 **Luft B., Dr.,** m. Ochronek 9.
58-23 **Składowska H.,** Akademicka 21
58-24 **Kasa Chorych,** Kuszewicza 1
58-25 **„Dom Pracy",** Piotra 19.
58-26 **Bystrzynowski Wł.,** Kurkowa 21
58-27 **Knopf Maryla,** Grodzickich 4.
58-28 **Bikeles E., M.,** Dr., Podwale 7.
58-30 **Frostig Maks,** Dr., Wałowa 5.
58-32 **Magistr.** wydz. I, Rynek, Ratusz.
58-33 **Riess Wł.,** Dunin Borkowsk. 8a.
58-34 **Izba Skarb.** dziel. VI, pl. Cłowy 1.
58-35 **Izb. Skarb.** dzieln. VII, pl. Cłowy 1.
58-36 **Izba Skarbowa,** wydział V, pl. Cłowy 1.
58-37 **Izba Skarb.** dzieln. IX, pl. Cłowy 1.
58-38 **Politechn. Lw.,** Sapiehy 12.
58-40 **Górski M.,** Tarnowskiego 46.
58-43 **„Karpatia",** tow. ub., Rynek 38
58-45 **Klasztor S. S.** Ochronek 8.
58-46 **Romański K.,** Pijarów bocz. I 9.
58-47 **Freundlich F. i Frisch,** Słoneczna 53.
58-49 **Kiełbusiewicz Br.,** Kochanowskiego 68.
58-51 **Magistr.,** kanał, Rynek, Ratusz
58-52 **Menkes L.,** pl. Gołuchowskich 5
58-56 **Schaff H.,** Dr., Chorążczyzna 11a
58-57 **Łuczkiewicz Wł.,** Gołąba 6.
58-58 **Kwiesielewicz Kaz.,** m. Dwernickiego 32a.
58-59 **Getzel i Mund,** lakiery, Wąska 8, Zamarstynów.
58-61 **Kwiatkowski St.,** Zielona 93.
58-62 **Katz Lipe,** m. Bema 29.
58-63 **Sack M.,** stol., m. Piekarska 14.
58-64 **Erber Maks,** Jachowicza 16.
58-65 **Osterman A.,** szklarz, Kazimierzowska 47.
58-66 **Weter. Medyc. Akad. Rekt.,** Kochanowskiego 67.
58-67 **Klinger N.,** Słoneczna 25.
58-68 **Aleksandrowicz M.,** Dr, Potockiego boczna 11.
58-70 **Przetocki M.,** inż., Nabielaka 30
58-71 **Wątorek K.,** inż., prof., Chodkiewicza 6.
58-72 **Nadler J.,** Lenartowicza 20.
58-73 **Bäckerman T.,** Wagowa 9.
58-74 **Kulbinger B.,** dyr., Cieszyńska.
58-75 **Księg. Liter.,** Batorego 24.
58-76 **Mittelman N.,** Żółkiewska 72.
58-77 **Lachman J.,** Piekarska 1.
58-78 **Siemaszkowicz K.,** ks., m. Franciszkańska 1.
58-79 **Schmierer Emil,** m. Kochanowskiego 52.
58-80 **Nowosielski T.,** Supińskiego 9.
58-81 **Czosnowska hr. M.,** m. Mickiewicza 24.
58-82 **Weissberg L.,** m. Wolność 19.
58-83 **Aschkenazowa Br.,** Ochronek 6.
58-85 **Krobicki B.,** inż., Gliniańska 18
58-86 **Kupferberg L.,** Dr., Fredry 6.
58-87 **Kimmelman Izaak,** inż., m. Jabłonowskich 44.
58-88 **„Resinotrust",** Legjonów 33.
58-89 **Queller M.,** Szpitalna 2.
58-90 **Schweitzerowa Paulina,** rest., Czarnieckiego 4.
58-93 **Karniol E.,** red., Reja 5.
58-94 **Lwowsk. Sp. Zakł. Kredyt.,** Jagiellońska 12
58-96 **Berger I.,** m. Janowska 20.
58-97 **Mohr A.,** Rybia 1.
58-98 **Kornellanka H.,** Dr., lek., Ossolińskich 21.
58-99 **Szwarcman J.,** pl. Jura 7.
59-00 **„Radjosprzęt",** Sonnenschein M., Piłsudskiego 8.
59-01 **Zw. Wytw. i Kupców szlach. met.,** Rejtana 6.
59-02 **Seltenreichowa L.,** Kalecza 10a.
59-04 **Lauterpacht D.,** Dr., adw., Kopernika 19.
59-05 **„Polmin",** mag., Droga Janowska.
59-08 **Ciepielowski Kazim.,** m. Snopkowska 40.
59-09 **Eckstein E.,** Dr., Łyczakowska 91.
59-10 **Wisłocki Wł.,** Nabielaka 19.
59-11 **Goldstein Leon,** L. Sapiehy 69.
59-12 **Siegel R.,** Zboiska 192.
59-13 **Weintraub J.,** m. Anny 7.
59-14 **Wojciechowska L.,** Leśna 15.
59-15 **Bettowski A.,** Sobieskiego 4.
59-16 **Bund S.,** Dr., Brajerowska 20.
59-17 **„Czystość",** Sobieskiego 15.
59-20 **Schwiegerowa M.,** Głęboka 4.
59-21 **Bank Powsz. Zw.,** dyr. Singer, Jagiellońska 2.
59-22 **Grünberg B.,** Sykstuska 4.
59-23 **Blang N.,** Chorążczyzna 23.
59-25 **Słotwiński Wł.,** Badenich 3.
59-26 **„Snopków",** Snopkowska 61.
59-27 **Apisdorf W.,** Głowackiego 8.
59-29 **Reiter Feliks,** dyr., Bajki 26.
59-30 **Mosenberg J.,** Łyczakowska 4.

59-31 **Ehrlich R.,** Dr., Murarska 62.
59-33 **Zalewski L.,** Akademicka 22.
59-34 **Kopczyński S.,** pl. Bernardyński 3.
59-35 **Reizes Z.,** m. Długosza 11.
59-36 **Thal I.,** em. radca skarb., Turecka 3.
59-39 **Żeleski Zygm.,** Kurkowa 23.
59-40 **Landstätter J.,** Listopada 67.
59-42 **Bat D.,** m. Gliniańska 23.
59-43 **Fund. zakł. wychow.,** Abrahahamowiczów.
59-44 **Tajer Dawid,** m. Domsa 6.
59-46 **Wasiuczyński W.,** Wałowa 17.
59-47 **Schumer L.,** Dr. Podlewskiego 10
59-48 **Temecki Otto,** apt., Tarnowskiego 23.
59-49 **Nadraga L.,** Wałowa 23.
59-51 **Konstantynowicz Jan,** sędzia, Listopada 35.
59-52 **Breitman Oskar,** m. Sapiehy 65.
59-54 **Szeptycki A.,** metropol., pl. Jura 5.
59-55 **Bohosiewicz J.,** dent., pl. Marjacki 10.
59-57 **Zimmerman B.,** Legjonów 45.
59-59 **Stachel M.,** Aleja Focha.
59-61 **Kanagur J.,** Gliniańska 23.
59-62 **Chary H.,** m. Hoffmana 11.
59-63 **Kobzej Teofil,** Piastów 18.
59-65 **Namysł J.,** Dr., Batorego 32.
59-67 **Reich W.,** Paulinów 9.
59-68 **Burzynka G.,** Kraszewskiego 11.
59-69 **Pilewska Z.,** Dwernickiego 11.
59-70 **Kozłowski J.,** Przerwana.
59-71 **Feller H.,** inż., Legjonów 35.
59-72 **Krause Anna,** pap., Murarska 44
59-74 **Piawka Teodor,** Ruska 16.
59-76 **Magistr.,** Rynek, Ratusz.
59-77 **Magistr.,** Rynek, Ratusz.
59-78 **Labiner W.,** Dr., Torosiewicza 20
59-79 **Jakubowski K.,** Dr., lek., Dwernickiego 40.
59-81 **Apermanowa F.,** Głowińskiego 2
59-82 **Cavazza Cesare,** m. Akademicka 7.
59-83 **Krau Majer,** m. Kochanowskiego 45.
59-84 **Gerner Adolf,** Grunwaldzka 10
59-85 **Wittlin K.,** Dr., adw., b., Ossolińskich 15.
59-86 **Czaczkes Izrael,** m. Zyblikiewicza 26a.
59-87 **Sommer Emil.,** m. Listopada 15.
59-89 **Scharf Herman,** ektr., Jagiellońska 24.
59-90 **Soroka M.,** pralnia, Kochanowskiego 45.
59-93 **Karpf Benjamin,** Dr., adw., Listopada 25.
59-94 **Münzer I.,** Dr., adw., Badenich 10.
59-95 **Marel Adolf,** bławaty,, Rzeźnicka 13.
59-96 **Bauer J. M.,** Dr., m. Małeckiego 2.
59-97 **„Oszczędność",** Palarnia kawy, Moniuszki 3.
59-99 **Kurzer A.,** Kr. Jadwigi 22.
60-00 **Hübel J.,** Zyblikiewicza 31.
60-01 **Hübner Z.,** Dr., Kochanowskiego 15.
60-02 **Pawencki A.,** Dr., Podwale 9.
60-04 **„Zorza",** Lowicka i Ska, Kordeckiego 51.
60-05 **Kretzowa Ern.,** Fredry 4a.
60-06 **Heintsch S.,** Dr., Bielowskiego 1
60-07 **Krukowa S.,** 22 Stycznia 5.
60-08 **Noworier J.,** Konopnickiej 10.
60-09 **Glattstein N.,** arch., Potockiego 22.
60-12 **Bretter J.,** apt, Zygmuntowska 12b.
60-13 **Banker Z.,** m. Szeptyckich 10.
60-14 **Putter Ozjasz,** m. Łąckiego 4.
60-15 **Lindertowa J.,** Dr., Spółdzielcze 3.
60-16 **Battner H.,** Gliniańska 12.
60-17 **Drzażdzyński Łucjan,** m. Ziemiałkowskiego 16.
60-18 **Ringlowa S.,** Tarnowskiego 11a.
60-19 **Związek Farmac.,** Mikołaja 15.
60-20 **Redlich F.,** Dr., Piekarska 3.
60-21 **Geifner I.,** pl. Strzelecki 16.
60-22 **Konsulat Francuski,** Czarnieckiego 4.
60-24 **Rechter M.,** Chmielowskiego 9.
60-27 **Kalityński P.,** Wałowa 19.
60-28 **Hibel R.,** Dr., Potockiego 15.
60-29 **Hescheles M.,** Boimów 27.
60-30 **Szendrowicz Władysław,** m. Łyczakowska 58.
60-31 **Weiss M.,** m. Hoffmana 16.
60-32 **Menker J.,** inż., Chodkiewicza 6
60-33 **Paperman M.,** Głowińskiego 10.
60-34 **Vogelfänger I.,** Bernsteina 1.
60-35 **Cejtlin M.,** Łozińskiego 9.
60-36 **Podłowski A.,** Konopnickiej 4.
60-37 **Spitales Desire,** m. Zyblikiewicza 25.
60-38 **Maruer J.,** m. Wojciecha 16.
60-39 **Luft A.,** apt., Brajerowska 12.
60-40 **Szpila M.,** Dr., Zimorowicza 2.
60-44 **Łubaszewscy S. i W.,** m. pl. Smolki 4.
60-45 **Mieses S.,** Kościelna 8.
60-47 **Renner O.,** dent., Hausnera 18.
60-48 **Bartfeldówna R.,** Kołłątaja 4.
60-49 **Paraf. urząd Elżbiety,** pl. Bilczewskiego 5.
60-50 **„Lady" Acker i Wallach,** mag. damsk., Legjonów 9.
60-51 **Hausner Z.,** Gródecka 83.
60-52 **Kursy dokszt.** gimn., Wałowa 18
60-54 **Held L.,** prok., Długosza 29.
60-55 **Serafin A.,** Sienkiewicza 5.
60-56 **Rapp Lazar,** m. Zofji 6.
60-57 **Roesel Anna,** m. Kopernika 23.
60-58 **Zakł. Państw.** dla umysł. chor., Kulparków.
60-59 **Związek Straży Pożarnych Mlp.,** Piekarska 26.
60-60 **Georgon J.,** m. Snopkowska 27.
60-61 **Lustig Józef,** Sienkiewicza 11.
60-62 **Czaczkowski J.,** Dr., lek., Zimorowicza 12.
60-63 **Friedman W.,** Akademicka 24.
60-64 **Graubart L.,** m. Ochronek 5.
60-65 **Werner J.,** Kazimierzowska 41.
60-69 **Finkel Adam,** Dr., Lwowska 8.
60-70 **„Rapid-Mill",** Roth, Asnyka 10.
60-71 **Laufer Sz.,** Kazimierzowska 5.
60-72 **Hölzel Karol, Friedrichów** 2.
60-73 **Bergman M.,** Sykstuska 10.
60-74 **Enreich Bracia,** farby, Łyczakowska 22.
60-77 **Sternbach Samuel,** Sapiehy 69.
60-79 **Frankfurther H.,** Piaskowa 2.
60-81 **Pralnia „Królewska",** Głęboka 6
60-84 **Dubil Adam,** Tarnowskiego 45.
60-85 **Fried Filip,** m. Św. Anny 3.
60-86 **Lille S.,** Boimów 25.
60-87 **Garapichowa Julja,** m. Zyblikiewicza 24.
60-88 **Wischik Ignacy,** m. Grunwaldzka, Lewandówka.
60-89 **Wolloch N.,** Mochnackiego 22.
60-90 **Chorążak T.,** Dr., Piekarska 11.
60-91 **„Archi-Ezer,** Kościuszki 2.
60-93 **Wasser M.,** Dr., adw. Kołłątaja 7
60-94 **Hüttner J.,** pl. Gołuchowskich 11
60-95 **Mischlówna** Dr., Piłsudskiego 8.
60-96 **Herman D.,** Dr., Batorego 12.
60-97 **Steinhaus M.,** Potockiego 49.
60-98 **Perlstein Bracia,** przyb. męskie, Strzelecka 8.
60-99 **Sołtys A.,** Dr., Racławicka 5.
61-00 **Wikarski J. i Wanda,** m. Tarnowskiego 26.
61-02 **M. K. O.,** Gródecka 60.
61-03 **Mag. m. Lw.,** Panorama Racł., pl. Targów Wschodnich.
61-04 **Moraczewski J.,** Dr., sędzia, 22 Stycznia.
61-05 **Just Norbert,** Słoneczna 38.
61-06 **Karolczuk Z.,** Murarska 51.
61-08 **Ambos H.,** Szaszkiewicza 3.
61-09 **Landesberg W.,** wytw. torebek., Kochanowskiego 3.
61-10 **Witeszczak A., Żulińskiego 6.**
61-11 **Baral Oskar,** Halicka 16.
61-14 **Zipper W.,** m. Senatorska 8.
61-15 **Pralnia Europejska,** Łyczakowska 19a.
61-16 **Schranz D.,** Łyczakowska 7.
61-18 **Menkesowa D.,** pl. Kapitulny 2.
61-20 **Smola St.,** Lw. Dzieci 16.
61-21 **„Flora",** Akademicka 20.
61-22 **„Aida",** Sakramentek 16.
61-23 **Nachtwächter J.,** Legjonów 23.
61-24 **Fischer A.,** Dwernickiego 30.
61-26 **„Pedete",** Dw. Czerniowiecki.
61-28 **Renner M.,** Pełczyńska 18.
61-33 **Rusin M.,** m. Gołąba 8.
61-34 **Korowicz H.,** Dr., prof., Snopkowska 33.
61-35 **Rawski W.,** inż., Listopada 110.
61-39 **Gründlinger A.,** Gliniańska 18.
61-40 **Hutt N.,** Dr., Kochanowskiego 95
61-42 **Taube A.,** Dr., Sakramentek 14.
61-41 **Altschüller S.,** apt., m. Sakramentek 22.
61-42 **Taube A.,** Sakramentek 14.
61-43 **Rosenberger A.,** Dr., lek., Sykstuska 58a.
61-44 **Koloński J.,** Św. Zofji 15.
61-45 **Świerczyńska J.,** Kochanowskiego 43.
61-46 **Jakubski L.,** m. Nabielaka 19.
61-50 **Pryjma E.,** Dr., Słowackiego 14.
61-51 **Wysoki G.,** płk., Oficerska 8.
61-52 **Królikiewicz S.,** m. Sodowa 14.
61-54 **Nehrybecki M.,** arch., Miaczyńskich 9.
61-55 **Jankowski J.,** Dr., lek., Sykstuska 49.

61-56 **Bürgerowa H.**, Dr., lek. dent., Podlewskiego 6.
61-58 **Peter Marjan**, Dr., Kurkowa 25.
61-59 **Atlas H.**, Dr., lek., Kochanowskiego 11a.
61-60 **Schulz I.**, inż., Matejki 8.
61-61 **Zespół Przemysł.** gór. naft., Zadwórzańska 25.
61-62 **Wolisz L.**, Dr., Sapiehy 47.
61-63 **Melczerowa Ewa**, L. Sapiehy 69
61-65 **Halibej M.**, Piotra Skargi.
61-67 **Barach i Schneinder**, pap., Kościuszki 9.
61-68 **„Kajton"**, zakł. chem., Zielona 7.
61-71 **Paulik Fr.**, Wiśniowieckich 1.
61-72 **Luc J.**, Dr., Łozińskiego 6.
61-75 **Mund M.**, Dr., Głowińskiego 2.
61-76 **Stein S.**, dyr., Supińskiego 25.
61-77 **Skrowaczewski**, Dr., K. Zyblikiewicza 47.
61-78 **Dębowski F.**, Chrzanowskiej 5.
61-79 **Charasz J.**, Gródecka 14.
61-81 **Gött Michał**, Kopernika 26.
61 82 **Dobrowolska N.**, Dr., lek. dent., Zadwórzańska 49.
61-83 **Jurim M.**, Dr., lek. oper., pl. Dąbrowskiego 1.
61-85 **Ostrowski G.**, not., Rutowskiego 14.
61-86 **Strassberg G.**, L. Sapiehy 31.
61-87 **Smulikowski Z.**, Teatyńska 11.
61-90 **Menkes S.**, L. Sapiehy 18.
61-91 **Ciechanowicz L.**, inż., Potockiego 49.
61-92 **Olszewski M.**, Rutowskiego 2.
61-93 **Rauch J.**, dyr., Łyczakowska 4.
61-97 **Putter S.**, Lenartowicza 14.
61-98 **Margulies D.**, Dr., Tarnowskiego 35.
61-99 **Schatz M.**, Gródecka 53.
62-00 **Pikuziński Wł.**, dyr., Murarska 9
62-01 **Gorelik S.**, m. Zofji 14.
62-02 **Staszyński St.**, Listopada 45.
62-03 **Starostwo Lw.**, Karmelicka 2.
62-04 **Psachis S.**, Glinianska 23.
62-05 **Schönberg L.**, Supińskiego 27.
62-06 **Karsch G.**, Kasztelańska 15.
62-07 **Drewęski T.**, sekr., Stryjska 62.
62-08 **Bajewski Z.**, m. Zielona 93a.
62-09 **Goldberger Wł.**, dent., Sykstuska 15.
62-10 **Tarnawski Wł.**, Supińskiego 11.
62-12 **Walter J.**, Zyblikiewicza 43.
62-14 **Pruszyńscy hr. C.**, Listopada 92.
62-15 **Selzer E.**, m. U. Lubelskiej 11a.
62-16 **Stark Maks**, m. Gdańska 17.
62-18 **Kessler O.**, Łyczakowska 34.
62-19 **Hübner E.**, Czarnieckiego 10.
62-20 **Stein Izrael**, Łyczakowska 6.
62-21 **Urbański T.**, prof., Sapiehy 2.
62-22 **Apteka Mra Lewitesa**, Kochanowskiego 83.
62-23 **Stromengerowie J.**, pl. Smolki 4
62-24 **Thorn J.**, m. Piekarska 9.
62-25 **Friedman L.**, Legjonów 37.
62-28 **Flascher W.**, Gródecka 73.
62-29 **Domosławski H.**, arch., Tarnowskiego 59.
62-30 **Sarycki S.**, m. Legjonów 29.
62-32 **Dzerowicz M.**, Dr., lek., m. Romanowicza 10.
62-35 **Potuczko M.**, Badenich 7.
62-37 **Hilarowicz H.**, Dr., lek., Piłsudskiego 18.
62-38 **Oehlenberg M.**, D., lek., Sykstuska 19.
62-39 **Gross A.**, Zamarstynowska 47.
62-40 **Niwicka K.**, Zyblikiewicza 24.
62-41 **Atlas Eisig**, Kazimierzowska 7.
62-45 **Wallerstein K.**, m. Jacka 8.
62-46 **Neuman J.**, Dr., Grottgera 5.
62-47 **Fuchs T.**, Piekarska 1a.
62-49 **Hermanowa L.**, Nabielaka 9.
62-50 **„Terosipa"**, Zamarstynowska 29
62-55 **„Polichemja" i Ska**, Szymonowiczów 8.
62-56 **Weinbaum M.**, Ogrodnicka 4.
62-57 **Lapter E.**, Łyczakowska 50.
62-59 **Glanz Izydor**, W. Pola 12.
62-61 **Weiser M. i Gutenberg**, skóry, Żółkiewska 8.
62-62 **Zirler L.**, m. Brajerowska b. 4.
62-63 **„Centrosojuz"**, Potockiego 58.
62-64 **Towarzystwo Przyjaciół** sztuk pięknych, Dzieduszyckich 1.
62-65 **Segal B.**, m. Gródecka 26.
62-66 **Dullberg L.**, Supińskiego 2.
62-68 **Spitzer J.**, Dr., Sobieskiego 3.
62-70 **Rajtarowski I.**, inż., m. J. Hermana 26.
62-71 **Swederski W.**, Listopada 36.
62-73 **Biederman J.**, Gipsowa 5.
62-74 **Zakład „Estebe"**, bud. wod., Pełczyńska 32.
62-75 **„Witamina"**, Sykstuska 56a.
62-76 **Vacum Oil Comp.** S. A., Romanowicza 9.
62-77 **Lisowoder J.**, Listopada 30.
62-78 **Hausman J.**, Dr., Kołłątaja 8.
62-80 **Markowski W.**, Listopada 45.
62-81 **Samet Ch.**, Kazimierzowska 8.
62-82 **„Haszomer Hacair"**, Kopernika 10.
62-86 **Lauer H.**, Kr. Jadwigi 33.
62-87 **Łepkowski T.**, Zyblikiewicza 24a
62-88 **Sajko Michał**, m. Bema 12b.
62-89 **Hotel „City Dependance"**, Sykstuska 4.
62-91 **Fern J.**, hurt. win, p. Fellerów 3
62-92 **Alter A.**, prez., Sobieskiego 45.
62-93 **Regenstreif W.**, b. elektr., Kochanowskiego 22.
62-94 **Ebersohn E.**, Dr., Ochronek 9a.
62-96 **Panas M.**, m. Lw. Dzieci 40.
62-97 **Weinloes D.**, Dr., Rynek 11.
62-98 **Gurfinkel A.**, Kr. Jadwigi 16.
62-99 **Sumpf Karol**, Ochronek 1.
63-00 **Rein Izydor**, Dr., 3 Maja 17.
63-02 **Najmanowa St.**, Potockiego b. 4
63-03 **Wydział Rady Pow. Lwowsk.**, Mochnackiego 4.
63-05 **Jaszczyn M.**, m. Sokoła 3.
63-08 **Magistr.** wydz. I, Rynek, Ratusz.
64-09 **„Union"**, Kościuszki 1.
63-10 **Konhauser M.**, inż., Sobieszczyzna 6.
63-12 **Krebs S.**, Sakramentek 32.
63-17 **Kredyt. Sp. z o. o.**, Kościuszki 10
63-18 **Księgarnia i Inst. Sztuk Piękn.**, Rynek 24.
63-19 **Kistryn St.**, Listopada 65.
63-20 **Adlerstein J.**, Żółkiewska 149.
63-22 **Lauterpacht Dora i Aron**, m. i., Sykstuska 64.
63-23 **Cyktorowa M.**, Lw. Dzieci 73.
63-24 **Zuckerman Iziel**, Słoneczna 37.
63-25 **Samuszkiewicz Józef**, m. Snopkowska 10.
63-26 **Lehrer L.**, Szpitalna 6.
63-27 **Bałłaban M.**, Skarbkowska 7.
63-28 **Gzymałower S. i Rosenberg**, Żółkiewska 3.
63-29 **Kalmus L.**, Dr., Brajerowska 11a.
63-30 **Margiel E.**, Dr., Glinianska 4.
63-31 **Popper Alfons**, Dąbrowskiego 5.
63-32 **Kaufman Sz.**, Słowackiego 3.
63-34 **Kotowicz Józef**, Rynek 25.
63-36 **Nowakowski R.**, Kopernika 7.
63-37 **Taube Edward**, Słowackiego 6.
63-38 **Grünerowa A.**, Jabłonowskich 20
63-40 **Weigner St.**, Dąbrowskiego 4.
63-41 **Kasa Chorych**, Kurkowa 31.
63-42 **Weitzman J.**, Sakramentek 20.
63-44 **Kotiuszko J.**, Krzywa 4, Zamarstynów.
63-45 **Meller N.**, Brajerowska 15.
63-47 **Ajdukiewicz K.**, prof., Supińskiego 11.
63-49 **Goldblatt A.**, p. Fellerów 4.
63-50 **Katz Zygm.**, Jałowicz 3.
63-51 **Mischel D.**, Sakramentek 22.
63-52 **Blumenfeld E.**, Jabłonowska 8a.
63-53 **Nuzikiewicz H.**, Wronowska 9.
63-54 **Friedman S.**, Rzeźnicka 4.
63-56 **Bryliński Michał**, m. Zamarstynowska 41.
63-57 **Fischer St.**, m. Marcina 1.
63-58 **Sauberman M.**, m. Wolność 5.
63-60 **Państw. Monop. Spirytus.** 10, Kąpielna 2.
63-62 **Błażejowski A.**, Batorego 32.
63-63 **Mandel K.**, Sakramentek 32.
63-64 **Ingber J.**, Sykstuska 56a.
63-65 **Flecker W.**, Dr., Romanowicza 10.
63-67 **Zakł. Nauk.**, Pełczyńska 28.
63-70 **Tiszler E.**, Podlewskiego 4.
63-71 **Herman I.**, Batorego 34.
63-72 **Haluszczak J.**, K. Wielkiego 3.
63-73 **Gewürz E.**, Romanowicza 11.
63-74 **Pralnia chemiczna** „a la Paris", Tkacka 11a.
63-75 **Czołowscy St.**, m. Kalecza 20.
63-76 **Przedstawiciel firmy Karpiński**, Zyblikiewicza 5a.
63-77 **Kulikowski S.**, Teatyńska 7.
63-78 **Mikes J.**, Mięczyńskich 4.
63-79 **Diamandstein W.**, Badenich 8.
63-80 **Wittlin Dawid**, m. J. Strzemię 2
63-81 **Rada Grodzka**, Rutowskiego.
63-82 **Moyseowicz M.**, m. Murarska 6
63-83 **„Persia"**, dywany, Kopernika 3.
63-84 **Uniwersytete J. K.**, Marszałkowska 1.
63-85 **Uniwersytet J. K.**, Marszałkowska 1.
63-86 **Uniwersytet J. K.**, Długosza 27.
63-87 **Uniwersytet J. K.**, Kościuszki 9.
63-88 **Uniwersytet J. K.**, Mochnackiego 5.
63-89 **Michalski i Hupert**, Anczewskich 5.
63-90 **Apteka Zarzyckiego**, Żółkiewska 71.
63-91 **Kittler Otto**, inż., Supińskiego 5

63-93 **Cymbalisty P.**, Dr., lek., Listopada 114.
63-94 **Sasyk L.**, Wiśniowieckich 11.
63-96 **Tumidajski J.**, Senatorska 6.
63-97 **Moraczewski St.**, Listopada 37.
63-99 **Abraham Wł.**, Długosza 16.
64-01 **Merker B.**, Senatorska 8.
64-02 **Majblum W.**, Dr., lek., Pełczyńska 26.
64-03 **Zakrzewski J.**, Mikołaja 10.
64-05 **Wallach J.**, Łyczakowska 41.
64-07 **Horodyska M.**, Wagilewicza 1
64-08 **Dyr. Lasów Państw.**, Chorążczyzna 17.
64-09 **Luks F.**, m. Grottgera 6.
64-10 **Perudon**, ks. rektor obrz. gr. kat., Sykstuska 39a.
64-11 **Halpern E. i Karol**, Łyczakowska 16.
64-13 **Steil i Ska**, Kazimierzowska 28.
64-14 **Dmitruk Bolesł.**, inż., m. Torosiewicza boczna 7.
64-15 **Sanat. „Vita"**, Listopada 22.
64-16 **Stein Izaak**, Szeptyckich 15.
64-17 **Glancowa Dora**, Bonifratrów 2.
64-18 **Prokurat. Sądu Okr.** Batorego 3
64-20 **Szpitzman M.**, Dwernickiego 8.
64-22 **Nadolski O.**, doc. pol., Długosza 9.
64-23 **Inst. Bakterj. Chem.**, Dr., Muzyka, Czarnieckiego 24.
64-24 **Dürr Majer**, Janowska 4.
64-25 **Friedhofer J.**, Krampnera 495.
64-26 **Ziemioprodukt**, 3 Maja 8.
64-28 **Horner J.**, Działyńskich 14.
64-30 **Popiel Z.**, Franciszkańska 10.
64-31 **Zimmerman L.**, Gródecka 127.
64-32 **Frenkel Jan**, Murarska 59.
64-33 **Rosenberg M.**, Dr., adw., Mickiewicza 12.
64-34 **Bieler E.**, Torosiewicza 15.
64-35 **Hawranek E.**, Pohulanka 22.
64-36 **Dubin Br.**, Wólka Panieńska.
64-37 **Hulimka Franciszek**, m. Kochanowskiego 108.
64-38 **„Własna Strzecha"**, kac. bud., Kozielnicka Droga.
64-39 **Fisch Natan**, Serbska 9.
64-41 **Pucer B.**, pl. Bernardyński 17.
64-42 **Czorny M.**, Świętokrzyska 48.
64-44 **Schram Z.**, inż., Kopernika 42b.
64-45 **Zakł. Nauk. Ossolińskich**, dyr. Ossolińskich 2.
64-46 **Quest R.**, Dr., lek., pl. Bernardyński 2a.
64-47 **Dwernicki T.**, Dr., Teatyńska 15
64-48 **Salomon E.**, Ponińskiego 3.
64-49 **Ringel M.**, Boimów 5.
64-50 **Zieliński R.** hr., m. Kącik 19.
64-52 **Silber Ozjasz**, m. Domsa 14.
64-53 **Siissman Herman**, Zofji 23.
64-54 **Starzyńska hr.**, J. Badenich 12.
64-55 **Topfowa Berta**, m. Ochronek 6.
64-56 **Keller M.**, L. Sapiehy 5.
64-57 **Gerstenfeld J.**, Dr. adw. Skrzyńskiego 14.
64-58 **Beer A.**, Dr. Kętrzyńskiego 32.
64-61 **Dressler J.**, Kopernika 39.
64-62 **Bleiberg B.**, Gródecka 87.
64-63 **Gottlieb P.**, m. Ochronek 6.
64-66 **Lieber M. J.** Hermana 3.
64-67 **Scot i Pawłowski**, m. Dwernickiego 24.
64-70 **Lille Jan**, Dr., Kościuszki 7.
64-71 **Wieczorkowski A.**, krawiec, Zimorowicza 17.
64-72 **Kotowicz J.**, Żółkiewska 119.
64-73 **Salcman S.**, Wronowskich 6a.
64-74 **Schneck E.**, Listopada 20.
64-75 **Glanc M.**, inż., m. Zofji 32.
64-77 **Vogel D.**, Listopada 24.
64-78 **Sekler J. Z.**, Dr., lek., Kr. Jadwigi 20.
64-80 **Wolf W.**, p. Hausmana 3.
64-82 **Hecht M.**, Kopernika 17.
64-85 **Lempert Sz.**, Gródecka 71.
64-86 **„Transport"**, Gródecka 52.
64-87 **Chaim Izaak**, Tarnowskiego 7.
64-88 **Czopp M.**, not., Borkowskich 16
64-89 **Josefsberg M.**, Gródecka 64.
64-90 **Steinhaus H.**, Dr. prof., Kadecka 14.
64-92 **Zieliński K.**, Dr., Skarbkowska 23.
64-93 **Kozłowski E.**, Rycerska 11.
64-94 **Kluger T.**, Potockiego 118.
64-95 **„Wawel"**, b. przew., Kołłątaja 3
64-96 **Burghardowa Z.**, Lw. Dzieci 69
64-97 **Gimpel H.**, Gródecka 43.
64-98 **Zicher S.**, Sykstuska 62.
65-01 **Tow. Kred. i Bud.**, Łyczakowska 5.
65-02 **Bachner M.**, Kleparów, Świętych 3.
65-03 **Lw. Konserwatorjum Muz.**, Listopada 39.
65-04 **Hajdu A.**, Marcina, Nabielaka 37
65-05 **Reiss J.**, Dr., lek., Kościuszki 20
65-06 **Schiff R.**, m. Kopernika 9.
65-07 **„Świteź"**, Issakowicza 24.
65-08 **Goldstein E.**, m. Gródecka 43.
65-09 **Madejski St.**, m. Stachewicza b. Grochowskiej.
65-10 **Wiczkowska Wł.**, Badenich 7.
65-11 **Kurzer S.**, m. Okólskiego 2.
65-12 **Stauber L.**, Dr., Jagiellońska 7.
65-13 **Parnes H.**, Gródecka 109.
65-14 **Münzer L.**, Potockiego 21.
65-15 **„Merkury"**, Kazimierzowska 39.
65-16 **Romańska M.**, Szkarpowa 3.
65-17 **Czaczkes H.**, m. Dekerta 6.
65-18 **Lichtenberg Wł.** m. Wulecka 78.
65-19 **Gottlieb S.**, m. Krótka 2.
65-22 **Bonacka E.**, Kochanowskiego 27
65-23 **Schindlerówna Marja**, m. Wólka Panieńska 6.
65-24 **Chwistek L.**, Dr., prof., Tarnowskiego 82.
65-25 **Centr. Zw. kup. i przem.**, Sykstuska 23.
65-26 **Feder Leib**, Gródecka 133.
65-28 **Jolles I.**, Traugutta 28.
65-29 **Bodekowa G.** Jabłonowskich 32
65-31 **„Skiz"**, p. Mikolascha.
65-32 **Powidzki K.**, Tarnowskiego 11a.
65-33 **Hanke M.**, Cetnarowska 3.
65-34 **Twardowski K.**, prof., Zofji 46.
65-35 **Szendzielarz J.**, Rycerska 7.
65-37 **Lippel J.**, pl. Teodora 12.
65-38 **Tabisz St.**, Dr., adw. i konsul Peruwiański, Chorążczyzny 6.
65-40 **„Nadzieja"**, Legjonów 11.
65-41 **Magistrat**, Bandurskiego 9.
65-42 **Ringel F.**, Supińskiego 6.
65-43 **Zakł. elektr. Christ i Słoniewski**, Kochanowskiego 4.
65-44 **Szkoła Ewangelicka**, Kochanowskiego.
65-46 **Gerstman J.**, Dr., Kochanowskiego 27.
65-47 **Zagórska I.**, m. Kadecka 12.
65-48 **Lind H.**, Dr., adw., pl. Gołuchowskich 14.
65-49 **Smoleński L.**, Dr., Listopada 28
65-50 **Księgarnia Malinowski S.**, Batorego 28.
65-52 **Rohatyn S.**, Sakramentek 20.
65-53 **Zw. Prac. Kolej.**, Kętrzyńskiego 56.
65-54 **Malinowska Br.**, Kętrzyńskiego 24.
65-55 **Strob M.**, m. Kopernika 5.
65-56 **Pohoryles M.**, Łukasińskiego 4.
65-57 **Berezowski K.**, Sobieskiego 91, Zniesienie.
65-58 **Grüss Sender**, m. Piastów 8.
65-59 **Streit H.**, elektr., Żółkiewska 11
65-60 **Bottner I.**, rest., Gródecka 121
65-61 **Luft J.**, m. Sakramentek 4.
65-62 **Zjednoczenie średn. i mał. raf.**, Kościuszki 7.
65-63 **Risch J.**, Zyblikiewicza 24.
65-64 **Bernfeld H.**, Mgr., Karpińskiego 19.
65-65 **Ehrlichowa S. i J.**, Dr., m. Oficerska 14.
65-66 **Cwynarski St.**, Gródecka 37.
65-67 **Rosenstrauch J.**, b., Zimorowicza 18.
65-68 **Szkoła powsz. żeńska** im. Staszica, Podwale 17.
65-70 **Bass B.**, m. L. Sapiehy 53.
65-71 **Lenartowicz J.**, Dr., prof., Piekarska 81.
65-72 **„Ruskij Gołos"**, red., Ruska 3.
65-73 **Nass J.**, dent., Sykstuska 17.
65-74 **Szkoła męska** im. Konopnickiej, Zielona 10.
65-77 **Weissberg E.**, Listopada 24.
65-79 **Plohn A.**, m. Legjonów 5.
65-80 **Stein H.**, Kochanowskiego 8.
65-81 **Kupferman M.**, Skarbkowska 15
65-82 **„Fototyp"**, Łyczakowska 34.
65-83 **Bohin J.**, Dr., Żulińskiego 4.
65-84 **Próchnicki Z.**, Dr., Kurkowa 29
65-85 **Elektrowicz St.**, Dr., Batorego 32.
65-86 **Osterman D.**, Piłsudskiego 11.
65-88 **Lebedyńska O.**, Zielona 32.
65-90 **Breyvoglowa M.**, Piaskowa 48.
65-91 **Związek Eksportu jaj**, Kościuszki 20.
65-92 **Thorn L.**, m. Dąbrowskiego 6.
65-95 **Grünberg B.**, m. Sykstuska 14.
65-96 **Kuczyński T.**, Dr. Łozińskiego 2
65-99 **Raps Emil**, Słowackiego 8.
66-00 **Okpysz L.**, m. Kadecka 4.
66-01 **Grünfeld S.**, Piłsudskiego 11a.
66-02 **Furgalski Wł.**, sędzia, Grunwaldzka 11.
66-05 **Jung A.**, Łyczakowska 39.
66-06 **Gabel Fr.**, kraw., 3 Maja 10.
66-07 **Hulimka J.**, Szeptyckich 3.
66-09 **Blank I.**, m. Bema 14.

66-12 **Breiter W.,** m. Bernsteina 6.
66-14 **Fisch S.,** mat. bud., Jałowiec.
66-15 **Barach S.,** pap., Kamińskiego 5.
66-16 **Jolles N. i Silberschein A.,** adw., Mickiewicza 4.
66-18 **„Narodna Lecznica",** P. Skargi 4
66-22 **„Pioner", S. A.,** Mikołaja 23.
66-25 **Weigel B.,** Dr., lek. wet., Kochanowskiego 102.
66-27 **Lochański A.,** Lw. Dzieci 51a.
66-28 **Silber Leib,** Słoneczna 4.
66-29 **Tow. Ubezp. „Port".**
66-30 **Wojew. Urząd Lw. nacz. w,** bezp., Czarnieckiego 18.
66-32 **Królik i Berger,** Bema 16.
66-33 **Raszkowa Ema,** m. Łąckiego 7.
66-35 **Lwowska Kasa Kupiecka,** Hetmańska 6.
66-36 **Selzer J.,** Dr., Jagiellońska 15.
66-37 **„Krzysia",** Romanowicza 10.
66-38 **„Małopolska",** Zimorowicza 5.
66-40 **Uhma St.,** dyr., Halicka 21.
66-41 **Czeżowska Z.,** Dr., lek., m. Ossolińskich 11.
66-43 **Weiler L,** Kochanowskiego 15.
66-45 **Gimn. żeńskie Goldblattowej,** Sakramentek 16.
66-46 **Singer Leopold,** m. Kołłątaja 3.
66-47 **Seinfeld J.,** m. Lindego 9.
66-48 **Winter Chaim,** Tkacka 38.
66-49 **Lempert Fr.,** m. Słoneczna 47.
66-50 **Skórkowski T.,** Żulińskiego 12.
66-51 **Dowbusz Jan,** Dr., Sapiehy 5a.
66-52 **Fingerhut A.,** pl. Strzelecki 1.
66-53 **Buchbanm J.,** arch., Lindego 9.
66-54 **Wroński E.,** bław., pl. Halicki 2.
66-55 **Graf Marceli,** Dr., Kościuszki 13
66-56 **Mag. m. Lw.,** Rynek, Ratusz.
66-57 **Piątek T.,** Dr., Kopernika 42b.
66-59 **Wallach Z.,** Dr., Sienkiewicza 3
66-60 **Izba Skarb. dzieln. III,** 3 Maja 4
66-62 **Pastel Anna i Herz Adam,** Dr., m. pl. Jura 6.
66-63 **Kahane Chaim,** pl. Teodora 4.
66-65 **Kaw. de la Paix,** pl. Marjacki 7.
66-66 **Moszoro Dominik,** prez., dyr., Poczt i Tel., m. Słowackiego 1
66-70 **Herz Sz.,** Podzamcze, Dworzec.
66-71 **Mansch M.,** Ziemiałkowskiego 6
66-72 **Kulczycki Z.,** Dr., Zadwórzańska 109.
66-74 **Hotel Zipper** i rest., Rejtana 9.
66-75 **Zimmerman M.,** Domagaliczów 7
66-77 **Angielski S.,** Dr., Potockiego 30.
66-79 **Rosler S.,** dent., Skarbkowska 7
66-81 **Rudnicka M.,** Kadecka boczna 2
66-82 **Iwacyk Jan,** m. J. Strzemię 8.
66-83 **Berger L.,** Dr., Tarnowskiego 32
66-84 **Radłowski O.,** Wyspiańskiego 28
66-85 **Kalter M.,** dent., Gródecka 30.
66-88 **Goldschlag J.,** Dr., Sykstuska 41
66-92 **Bogucki A.,** m. Listopada 106.
66-93 **Birnfeld M.,** Furmańska 9.
66-94 **Schargel N.,** Dr., Zyblikiewicza 22.
66-97 **Szkoła Powszech.** im. Czackiego, Alembeków 11.
66-98 **Pilch Józef,** m. Panieńska 24.
66-99 **Uwiera Antoni** jun., Sodowa 14.
67-00 **„Mizrachi",** b., centr., Słoneczna 3.
67-01 **Caro L.,** Dr., prof., Akademicka 21.
67-02 **Rosyk Fr.,** m. Bielowskiego 5.
67-03 **Reh Norbert,** m. Łazarza 6.
67-04 **Gruder J.,** m. Bajki 27.
67-05 **„Lipsia",** b. inż., Janowska 36.
67-06 **Rosenthal O.,** Dr., Karmelicka 8
67-07 **Zakł. św. Teresy,** L. Sapiehy 30
67-08 **Friedman O. J.,** Rabin, Legjonów 29.
67-10 **Zajączek E., Legjonów 1.**
67-11 **Studziński C.,** Dr., prof., Chmielowskiego 15.
67-13 **Hütt J.,** dent., pl. Gołuchowskich 5.
67-14 **Szpital Powsz.,** Głowińskiego 7
67-15 **Friedman B.,** Dr., adw., 3 Maja 12.
67-17 **Nestel L,** Zyblikiewicza 20.
67-18 **Jurewicz Z.,** dyr., Kadecka 11.
67-19 **Nowosiadły M.,** piece, Czarnieckiego 4.
67-21 **Tomaszewski St.,** Dr., Teresy 2b.
67-22 **Fischer A.,** dent., Rutowskiego 10.
67-23 **Schall B.,** Łyczakowska 40.
67-25 **Malerman M.,** pl. Krakowski 28.
67-27 **Georgon Leon,** Ruska 1.
67-28 **Diener S.,** Szpitalna 8.
67-30 **Spalke Zygm.,** Dr., lek., m. Klem. Tańskiej 1.
67-31 **Goliger L.,** m. M. Magdaleny 3.
67-32 **Bach Z.,** Dr., nasiona, Rynek 29.
67-34 **Stier B.,** m. Szpitalna 20.
67-35 **Dürr A.,** pl. Gołuchowskich 11.
67-37 **Lipker E.,** Dąbrowskiego 2.
67-38 **Mühlstein M.,** m. Stroma 3.
67-39 **Louis M.,** m. Kr. Jadwigi 26.
67-40 **Wohlfeld A.,** Dr., Sykstuska 35.
67-41 **Lau H.,** m. Starozakonna 5.
67-42 **Klarfeld L.,** Dr., Sykstuska 24.
67-43 **Frost I.,** Zofji 11.
67-44 **Danielewicz Jan,** Dr., lek., m. Łyczakowska 11.
67-48 **Kolej Państw.,** Dworzec Gł.
67-49 **Mikstein Jan,** m. Cicha 1.
67-52 **Scheps M.,** m. Leona Sapiehy 9.
67-55 **Menczel St.,** Kopernika 22.
67-58 **Bratnia Pomoc Stud. Handl.** Szk., Boularda 5.
67-59 **Spritzer J.,** Szpitalna 1.
67-60 **Bier M.,** m. Kleinowska 4.
67-61 **Wachtel Filip,** Dr. m. Głęboka 6
67-63 **Wohl Ch.,** Kazimierzowska 17.
67-64 **P. K. O.,** 3 Maja 19.
67-65 **Żulawski B.,** inż., m. Stryjska 36.
67-66 **Frenkel L.,** Krasickich 20.
67-67 **Piotrowscy J. i M.,** m. Zyblikiewicza 52.
67-68 **Grünfeld M.,** Żółkiewska 99.
67-69 **Frost M.,** Zyblikiewicza 51.
67-70 **Politechnika, Katedra,** Dr. Wiktor, pl. Jura 1.
67-71 **Trepczyński J.,** Łyczakowska 9.
67-72 **Zan T.,** Dyr., Zadwórzańska 25.
67-73 **Gyża Jan,** Dr., m. Leśna 15.
67-75 **Halpern J.,** Żółkiewska 85.
67-76 **Weiss M.,** Kochanowskiego 11a.
67-77 **Szewelenko Leib,** m. Leśna 10.
67-78 **Cacka Sz.,** Kołłątaja 8.
67-79 **Alweil S. i Koller,** Nowa 3.
67-80 **Bohosiewicz B.,** m. Lindego 6.
67-81 **Holzer E.,** Rejtana 4.
67-83 **Senyszym R.,** inż., Szopena 6.
67-85 **Stark L.,** m. Wałowa 2.
67-86 **Król A.,** Pilichowska 10.
67-88 **Przybylski T.,** Supińskiego 30.
67-89 **Reisler S.,** Szeptyckich 31.
67-92 **Czaczkes M.,** Gródecka 3a.
67-93 **Halpern Paula,** m. pl. Bema 5.
67-95 **Spiro S. M.,** Sykstuska 28.
67-96 **Howarth D.,** inż., Nabielaka 35.
67-97 **Zaleski hr. A.,** Potockiego 48.
67-98 **Grünberg H. i Hefler J.,** Dworzec Czerniowiecki.
67-99 **Blatt O.,** Dr., Sienkiewicza 9.
68-00 **Wojsk. Ognisko Ofic. 40 p. p.,** Piotra i Pawła.
68-01 **Pyda Wojciech,** Nabielaka 35.
68-02 **6 Dywiz. samoch.,** dow., Janowska 120.
68-03 **6 Dywiz. żand.,** Ochronek 4.
68-04 **Romml,** gen. dyw., insp. armji, Romanowicza 11.
68-08 **Szpital Okr.,** Łyczakowska 26.
68-09 **Lewicki J.,** Kochanowskiego 8.
68-11 **Chodkiewicz,** mjr. WP., Gródecka 8c.
68-12 **Binkowski J.,** kapt. dypl., Piekarska 32.
68-20 **Gebert M.,** m. Krasickich 20.
68-21 **„Kanold",** pl. Gołuchowskich 11.
68-22 **Bendel B.,** m. Objazdowa 8.
68-23 **Hożyca W.,** Zimorowicza 19.
68-26 **Fedorski Wł.,** inż. Friedrichów 2
68-27 **Geffner Berta,** Borkowskich 8.
68-29 **Szkoła S. S. Benedyktynek** łac., pl. Benedyktyński 2.
68-31 **Nauke Czesław,** Zielona 77.
68-32 **„El-Be" Ska,** Jagiellońska 12.
68-34 **Seitfer zn. Niemand L,** m. Pełczyńska 12.
68-35 **Schnee A.,** Zamarstynów 30.
68-36 **Kohlheppowa I.,** Czereśniowa 11.
68-37 **Szkoła Powsz.** im. Kazimierza, Lewandówka.
68-38 **Seminarjum Duchow.** ob. łac., Czarnieckiego 30.
68-39 **Browar parowy Mühlstein,** Pełczyńska 32.
68-40 **Labiner M.,** pl. Krakowski 11.
68-41 **Reich J.,** Kochanowskiego 29.
68-42 **Stark Filip,** Sykstuska 2.
68-43 **Hausman J.,** m. Sykstuska 56.
68-44 **Malinowa M.,** 29 Listopada 83.
68-45 **Wołoszyn M.,** Dr., adw., Szaszkiewicza 2.
68-46 **Zier D.,** Dr. Kazimierzowska 22.
68-48 **Wereszczyński T.,** mjr., Senatorska 4.
68-49 **Hahn Leib,** Dr., adw. Asnyka 11
68-50 **Allerhandowa S.,** m. Jagiellońska 20.
68-51 **Stock K.,** m. Listopada 46.
68-52 **Gołdyk L.,** kpt., Żółkiewska 61.
68-53 **Körner i Türk,** Łukasińskiego 4.
68-54 **Katz J.,** m. Żółkiewska 98.
68-55 **Gim. Żyd.,** Bernsteina 12.
68-57 **Sorg H.,** m. Tarnowskiego 38.
68-58 **Bujak A.,** Ponińskiego 29.
68-60 **Juhry A.,** inż., Kopernika 51.
68-61 **Glücklich E.,** dent., Rynek 38.
68-63 **Szapira H.,** Sykstuska 10.

68-64 **Bilińska M.,** Tarnowskiego 68.
68-65 **Bilińska H.,** m. Potockiego 54.
68-66 **Mazur Piotr,** Boularda 4.
68-67 **Vambera E.,** m. Wł. Strzecha 7.
68-68 **Meller P.,** m. Supińskiego 27.
68-69 **Roth Sz.,** Chrzanowskiej 8.
68-71 **Wisznowitz Sz.,** m. Kochanowskiego 58.
68-73 **Frisch Eng.,** Dr., Łozińskiego 4.
68-74 **Wysocki J.,** Dr., Potockiego 38.
68-75 **Spindel R.,** m. Potockiego 56.
68-76 **Wachs M.,** m. Piłsudskiego 14.
68-77 **Marosch Br.,** Łyczakowska 129.
68-78 **„Domat",** Szopena 5.
68-79 **Szlachtowska L.,** Potockiego 44.
68-81 **Projekt Ascher,** Skarbkowska 6.
68-82 **Fruchs S.,** Szeptyckich 19.
68-83 **Thiman A.,** tow. spoż., Ruska 6.
68-84 **Zakł. sprzed. wyr. tyt.,** Zniesienie, Żółkiewska.
68-85 **Zakł. sprzed. wyr. tyt. „Gafota",** Zniesienie, Żółkiewska.
68-86 **Garbiczowa R.,** B. Głowackiego 16.
68-87 **Chaskelsohn M.,** m. Kącik 21.
68-88 **Stachel M.,** Rappaporta 11.
68-89 **Finsterbusch S.,** Dr., adw., Kopernika 24.
68-92 **Maru Artur,** Zamojskiego 10.
68-93 **Paket N.,** Jagiellońska 15.
68-95 **Mościskierówna E.,** Dr., lek., Koralnicka 8.
68-96 **Seiler M.,** Dr., lek., Szpitalna 28
68-97 **Bertisch J.,** Kotlarska 12.
68-98 **Niezabitowski T., Wit.,** Grunwaldzka 9.
69-02 **Berson L.,** inż., Kadecka 12.
69-03 **Kino „Pan",** pl. Akademicki 5.
69-04 **Sąd Grodzki,** Kazimierzowska 34
69-05 **Pokrzywka H.,** Dr., lek., L. Sapiehy 75.
69-06 **Menkes L.,** Gliniańska 9.
69-07 **Bombach O.,** m. Gródecka 34.
69-09 **Kurzrok B.,** Kopernika 16.
69-10 **Bruchnalski J.,** Dr., dent., Romanowicza 7.
69-11 **Winokur L.,** Sykstuska 8.
69-12 **Borysławska Sylwia,** m. Listopada 17.
69-16 **Dom Techn. II,** Abrahamowiczów.
69-17 **Weithorn Joel,** Stanisława 8.
69-18 **Winiarnia węgier.,** Kościelna 8.
69-19 **Zamojre A.,** Sobieskiego 32.
69-20 **Dickman H.,** pl. Jura 6.
69-21 **Winklerówna St.,** Kochanowskiego 50.
69-22 **Fraenklowa J.,** Dr., Batorego 34.
69-23 **Dachs B.,** Warszawska 14.
69-24 **Schweller M.,** m. Rzeźnicka 12.
69-25 **Kleiner H.,** Dr., Nenckiego 10.
69-30 **Pol. Olszanka,** Słowackiego 18.
69-31 **Löbel J.,** m. Legjonów 45.
69-32 **De Cet,** arch., Krasińskiego 17.
69-33 **Stepler I.,** m. Sieniawska 15.
69-34 **Salz D.,** m. Pełtewna 11a.
69-35 **Tannenbaum H.,** Krasickich 20.
69-36 **Brojde J.,** dyr., Kochanowskiego 98.
69-37 **Osuchowski J.,** inż., Droga Wulecka.
69-39 **Kozłowski M.,** L. Sapiehy 28.
69-40 **Rew. Sojuz Ukraiński,** Mickiewicza 12.
69-41 **Nowotny A., gen.,** Potockiego 48
69-42 **Sąd Apelac.,** Batorego 3.
69-44 **Arend R.,** Dr. lek., Kurkowa 11a
69-45 **Müller sen. i Liebes,** Rynek 18.
69-47 **Wrześniowski J.,** Dr., Potockiego 6.
69-48 **Zakł. kons. żaluzji,** Chorążczyzna 11a.
69-49 **Tyszka K.,** Dr., lek., Stryjska 22
69-50 **Mayer M.,** adw., Kościuszki 5.
69-51 **Brunicki A.,** baron, Sykstuska 50
69-52 **Seeman St.,** dent., L. Sapiehy 37.
69-55 **Wolloch W.,** Kętrzyńskiego 11a.
69-56 **Schirer K.,** Senatorska 11a.
69-58 **Schweitzer A.,** Kochanowskiego 3.
69-60 **Żaborowski St.,** Kopcowa 14.
69-61 **Sicher Sz.,** Lw. Dzieci 14.
69-62 **Kahane W.,** Mickiewicza 10.
69-63 **Tremska F.,** Szpitalna 32.
69-64 **Arnold N.,** Zielona 43.
69-65 **Schulberg M.,** Rejtana 4.
69-67 **Jakóbczyński J.,** Kopernika 43.
69-69 **Geisler E.,** Issakowicza 12.
69-70 **Kolej Państw.,** Dworzec Gł.
69-71 **Heilpern G.,** Dr., Krasickich 14.
69-73 **Reich J.,** Kochanowskiego 29.
69-74 **Neuthaler E.,** Balonowa 14.
69-77 **Brandel A.,** Kordeckiego 6.
69-78 **Zarwincer P.,** Dr., Sykstuska 35.
69-80 **Herman W.,** m. Słoneczna 25.
69-81 **Juttes J.,** Dr., Szopena 3.
69-82 **Gauszyniec Z.,** Potockiego 20.
69-83 **Neth E.,** Dwernickiego 8.
69-84 **„Zoon",** Schrage, Czarnieckiego 3.
69-85 **Kiesel F.,** Brajerowska 3.
69-86 **Dym W.,** Skarbkowska 35.
69-87 **„Brazay",** Zniesienie 346.
69-88 **Swoboda W.,** Dr., Obozowa 5.
69-89 **Sapieżyna E.,** Friedrichów 8.
69-90 **Nelken J.,** Turecka 4.
69-94 **Szpor L.,** Dr., Gosiewskiego 4a.
69-96 **Poradnia Zawod.,** Boularda 5.
69-97 **Selzer A.,** m. Gródecka 3.
69-98 **Weissbrot St.,** Piłsudskiego 23.
69-99 **„Ruch-Promet",** b. sped., Dworzec Towarowy.
70-01 **Dom Techn.,** Abrahamowiczów.
70-03 **Rypniewski Wł.,** Teatyńska 7.
70-04 **Bohosiewicz T.,** Dr., prof., p. Mikolascha.
70-05 **Kozłowska Z.,** prof., Kochanowskiego 21.
70-06 **Sandberg Leon,** Senatorska 9.
70-09 **Hirschhorn J.,** Mr. farm., Rappaporta 11.
70-11 **Eck Norbert,** Żółkiewska 71.
70-13 **Mehler D.,** Dr., prof., Anny 1
70-14 **Flieg S.,** Kalecza 10.
70-15 **Benen J.,** Kazimierzowska 35.
70-17 **Karl J.,** Słoneczna 4.
70-18 **„Czas",** zegarm., Batorego 26.
70-19 **Lewenton N.,** Ziemiałkowskiego 8.
70-20 **Krokay Z.,** Dąbrowskiego 6.
70-22 **Krug K. Z.,** Brajerowska 20.
70-23 **Zw. Cechów,** Kościelna 8.
70-24 **Kasyno Narod.,** Mickiewicza 1.
70-26 **Orange H.,** Słowackiego 16.
70-27 **Spritz Z.,** pl. Akademicki 3.
70-31 **Dubiel A.,** Cetnarowska 10.
70-32 **Baczes H.,** Boimów 9.
70-33 **Nowak Przygodzka Zofja,** Dr. med., Nabielaka 53.
70-34 **Grossberg Seweryn,** Kochanowskiego 22.
70-35 **Bojko W.,** b. rad., Gródecka 18.
70-36 **Liebhard S.,** Dr., lek., Dwernickiego 11a.
70-37 **Goldstein M.,** Gródecka 23.
70-38 **Inspekt. Wojew. zakł. ubezp.,** Mikołaja 3.
70-39 **Sussman S.,** Zniesienie 153.
70-40 **Jarosz T.,** inż., Pszczelna 7.
70-41 **„Wiosna",** Rutowskiego 1.
70-42 **Hirsch Eisig,** Wolność 16.
70-43 **Braun K.,** Dr., lek., Szajnochy 3
70-44 **Kaczorowski A.,** W. Pola 9.
70-45 **Kleban E.,** Jasna 22, Zniesienie.
70-47 **Hönig M.,** Bogdanówka 2.
70-50 **Werner H.,** Kopernika 12.
70-51 **Centr. Kasa Ręk.,** Kościelna 8.
70-54 **Schneider A.,** Kleparowska 18.
70-56 **Schneider R., L.** Sapiehy 47.
70-57 **Więzienie sądu powiat.,** Kazimierzowska 34.
70-58 **Wied. pralnia chem.,** Anny 3.
70-59 **Stark Efroim,** Kotlarska 3.
70-61 **Reich M.,** Ziemiałkowskiego 8.
70-62 **Münzer M.,** Łyczakowska 55.
70-63 **„Alfa",** Kopernika 5.
70-68 **Wedel E. i Syn,** Kopernika 5.
70-69 **Halpern L.,** Obozowa 3.
70-71 **Pilzer M.,** Tarnowskiego 16.
70-72 **Meisels J.,** Dr., Michała 3.
70-73 **Magistr. wydz. VIII,** nacz., Akademicka 9.
70-74 **Późniak Z.,** Kurkowa 55.
70-75 **Uniwersytet J. K.,** Piekarska 52
70-76 **Mag. m. Lwowa,** Rynek, Ratusz.
70-82 **Pawluk Wł.,** Kopernika 50.
70-84 **Wrabec Wł.,** Łyczakowska 29.
70-85 **Kol. Państw. Dyr.** Persenkówka
70-87 **Aszkenazy A.,** Kopernika 16.
70-90 **Szpit. Powsz.,** Pijarów 6-8.
70-92 **Kornberg Julja,** Zdrowie 12.
70-93 **Kuchnia dla bezrobot.,** Zofji 1.
70-94 **Fleker T.,** Dr. Kraszewskiego 17
70-95 **Hescheles Z.,** inż., Piłsudskiego 14.
70-96 **Ripplowa Z.,** Zimorowicza 7.
70-97 **Zw. Obrony Kres. Zach.,** Klem. Tańskiej 3.
70-98 **Rotenberg S.,** Lelewela 17.
70-99 **Wind Filip,** Legjonów 41.
71-00 **Heschelesowa S.,** Kościuszki 22
71-01 **Temer Ludwik,** Wałowa 31.
71-06 **Stern Anzelm,** Bernsteina 14.
71-07 **Lehrer Oskar,** Łazarza 6.
71-08 **Gondek i Wereszczak,** Zielona 50.
71-09 **Heftel D.,** Dr. lek. Gródecka 3a.
71-11 **Freilich M.,** Gródecka 35.
71-12 **Klapp H.,** Gródecka 16.
71-13 **Paar L.,** Małeckiego 9.
71-15 **Sandhaus i Hoffman,** Kazimierzowska 22.
71-16 **Terkel D.,** sędzia, Ochronek 9.
71-17 **Kruszkiewicz M.,** Dr., Supińskiego 5.
71-18 **Brummer B.,** Chodkiewicza 3.

71-19 **Einader M.**, Dr., Kalecza 6.
71-20 **Baron B.**, Dr., Pełczyńska 15.
71-22 **Pohoryles I.**, Głowińskiego 28.
71-23 **Rosenthal K.**, Małachowskiego 2
71-24 **Jakubowski St.**, Dr., lek., Ziemiałkowskiego 12.
71-25 **Thulie Czesław**, Dr., Marka 4.
71-26 **Ehrlichowa S.**, Żulińskiego 3.
71-27 **Zeisel S.**, Tatarska 2.
71-28 **„Surowiec"**, N. Rzeźni 49.
71-29 **Wechsler Z.**, Sobieskiego 11.
71-30 **Katzner L.**, Dr., Nabielaka 35.
71-31 **Herwath A.**, Batorego 6.
71-33 **Katz Z.**, Dekerta boczna 5.
71-35 **Lipschütz E.**, Grottgera 5.
71-36 **Finkelstein I.**, Sapiehy 47.
71-37 **Janiszewski St.**, inż., Wronowskich 11.
71-38 **Frost Bracia**, Rzeźnicka 16.
71-39 **Fliesserowa R.**, Jagiellońska 22
71-40 **Stahlmeister H.**, Bogdanówka 2a.
71-42 **Halpern H.**, Dr., Chorążczyzny 16
71-43 **Tow. Ubezp. „Orzeł"**, Kołłątaja 2.
71-44 **Auerbach J.**, inż., pl. Jura 7.
71-45 **Rohatyn Z.**, Dr., Koralnicka 4.
71-46 **Rindner W.**, Zyblikiewicza 4.
71-47 **Dreszer Jerzy**, inż., Stryjska 54.
71-50 **Wasiliw St.**, ks., Podwale 9.
71-51 **„Akademik"**, **Izierski K.**, Senatorska 4.
71-53 **Karkowski J.**, Kochanowskiego 82.
71-54 **Zimmerman B.**, Starozakonna 2.
71-56 **Goldfarbowa M.**, Dąbczańskiej 9
71-57 **Wachnianin M.**, Dr., lek., Potockiego 49.
71-58 **Cznbko Leon**, Lindego 6.
71-59 **Kapuściński A.**, Chmielowskiego 8.
71-60 **Walcer A.**, Zyblikiewicza 38.
71-61 **Müller Br.**, Łyczakowska 15.
71-62 **Schmalzbach W.**, Teatyńska 33.
71-63 **Sobel J.**, arch., Kilińskiego 3.
71-64 **Dzinrzyński Jan**, Dr., pl. Bernardyński 11.
71-66 **Ulrich B.**, Dr., adw., Ruska 18.
71-67 **Uniwersytet**, Kościuszki 9.
71-68 **Maszkowski** J., Zacharjewicza 7
71-69 **Nawrocki T.**, not., pl. Smolki 4.
71-70 **Jasilkowski S. i E.**, Reja 7.
71-71 **Magistr. m. Lw.**, Boularda 4.
71-72 **Nenner M. J.**, Kleparowska 6.
71-73 **Grund Fr.**, Dr., Sobieskiego 15.
71-74 **Makowski E.**, Piłsudskiego 12.
71-75 **Glassgal H.**, Kołłątaja 6.
71-76 **Reiter W.**, Wagilewicza 6.
71-77 **Kolej. Państw.**, Dw. Główny.
71-78 **„Przezorność"**, Akademicka 7.
71-79 **Uniwersytet**, Mikołaja 4.
71-80 **Wierzbicka H.**, Zielona 50.
71-82 **Hawel Jan**, prezes, Stryjska 24.
71-83 **„Chrom"**, Ruska 20.
71-84 **Ungar Z.**, Wagowa 5.
71-85 **Eisenstein Z.**, Sienkiewicza 6.
71-88 **Miejskie domy czynszowe**, Kętrzyńskiego 76.
71-90 **Wiślański K.**, Dr., Mikołaja 19.
71-92 **Schiffner A.**, Zacharjasiewicza 7
71-93 **Kwiatkowski J.**, Kopernika 28.
71-94 **Lesienicka fabr. drożdży**, Dw. Główny.
71-97 **Krebsowa J.**, Zyblikiewicza 32.
71-98 **Urząd Poczt.**, Supińskiego 2.
71-99 **Witski K.**, Piłsudskiego 11a.
72-00 **Domański W.**, Głęboka 21.
72-01 **Siemiński L. hr.**, Piekarska 19.
72-02 **Charszam S. E.**, inż., Antoniego 7.
72-03 **Kohl M.**, Dr., Krasickich 18.
72-04 **Blader Sz.**, prof., Gołębia 15.
72-06 **Wydział Sam. Tymcz. z. lasów**, Winniki k. Lwowa.
72-07 **Tarlerski H.**, Piekarska 4.
72-08 **Marel J. I.**, Furmańska 14.
72-09 **Schorr J.**, Dr., Romanowicza 9.
72-11 **Fruchter S.**, Dr., adw., Brajerowska 10.
72-13 **Rzezalnia drob.**, Joselowicza 18.
72-14 **Wspólne biuro eksp. „Polmin"**, Batorego 26.
72-15 **Gniewoszowa M.**, Długosza 22.
72-16 **Gabryszewska H.**, Senatorska 6
72-17 **Roland E.**, Dąbrowskiego 15.
72-20 **Kolej. Państw.**, Aleja Focha.
72-21 **„Wrzos"**, Akademicka 21.
72-22 **Igel J.**, red., Podzamcze 6.
72-23 **Haftka Józef**, Jagiellońska 18.
72-24 **Katz Salomon**, m. Rzeźni 45.
72-25 **Pieniążek K.**, Szeptyckich 10.
72-26 **Reiser Posarinowa A.**, Dr., lek., Wolność 15.
72-27 **Thom Antoni**, Janowska 60.
72-30 **Kolej. Państw. Dyrek. n. stac. Lwów**, Dworzec Gł.
72-31 **Szajewski E.**, Chodkiewicza 7.
72-33 **Ksiądzowski i Trachtenberg**, Rzeźnicka 16.
72-34 **Trachtenberg S.**, Brajerowska 7
72-35 **Asch Hersch**, Krakowska 26.
72-37 **Bratnia Pomoc stud. weter.**, Stalmacha 1.
72-38 **Mehlman H.**, inż., Lindego 2.
72-41 **Wollisch Adolf**, Bajki 6.
72-42 **Sumiński A.**, Potockiego 60.
72-44 **Jaruzelska J.**, Nabielaka 26.
72-45 **Szkoła El. mechan. im.** Staszica, Skarbkowska 45.
72-47 **Majteles J.**, Furmańska 9.
72-48 **Drukarnia Bankowa**, Jagiellońska 15.
72-49 **Carowa R.**, Kościuszki 3.
72-50 **Hanasiewicz K.**, Zamkowa 2.
72-52 **Pol. Lwowska I. kat. miernictwa**, L. Sapiehy 12.
72-53 **Pazdro Zb.**, Dr., prof. uniw., Gipsowa 28.
72-54 **Wysocka M.**, Tarnowskiego 49
72-56 **Hofter I.**, Jabłonowskich 34a.
72-57 **Berliński A.**, Szewczenki 11.
72-58 **Urban L.**, Japońska 5.
72-59 **Święs J.**, Rutowskiego 7.
72-61 **Zell R. i Wepper J.**, Bożnicza 20.
72-62 **Riedl K.**, Rutowskiego 3.
72-66 **Adamski J.**, dyr., Listopada 26.
72-68 **Stokalski Dzierzykraj hr. W.**, J. Strzemię 14.
72-69 **Różyski J.**, inż., Grunwaldzka 7.
72-71 **„Ha-To"**, Dworzec, Czerniow.
72-73 **Weber J. K.** Boczkowskiego 6.
72-74 **Ehrlich D.**, Listopada 4.
72-75 **P. K. O., 3 Maja 9.**
72-76 **Sussman M.**, apt., Długosza 19.
72-77 **Jahl M.**, Piekarska 59.
72-78 **Zakł. El. Okr. Lwowsk.**, Dublany.
72-80 **Filja m. Zakł. nieuleczalnych**, Janowska 130.
72-83 **Weinreb J.**, pl. Krakowski 6.
72-84 **„Hygjena"**, wyr. odzieży „Centrum", Skarbkowska 4.
72-85 **Borysiewicz J.**, Kadecka 14.
72-86 **Büschel K.**, Romanowicza 8.
72-87 **Barach S.**, Chodkiewicza 6.
72-89 **Paulo K.**, inż., Na Bajkach 36.
72-90 **Stöckl J.**, Batorego 50.
72-91 **Grudziński M.**, Długosza 31.
72-92 **Śmiglewska Z.**, Pułaskiego 10.
72-93 **Schacherl A.**, inż., Zofji 32.
72-95 **Heran K.**, Pochyła 6.
72-97 **Izba Skarb. u. katastr.**, Łyczakowska 2.
72-98 **Glanz J.**, L. Sapiehy 47.
73-01 **Kasa Handl. Spółdz.**, Rejtana 8.
73-02 **Kolej Państw.**, Dyr., Skniłów.
73-03 **Sanat. położnicze „Vita"**, Listopada 22.
73-07 **Pohl J.**, Dr., adw., Domagaliczów 5.
73-08 **Słonecka Sołtysikowa Wanda**, Zofji 30.
73-09 **Kraj. Kasa Kred.**, Legjonów 37.
73-10 **Solecki T.**, inż., Poniatowsk. 9.
73-12 **Sąd Polubowny dla ZUPU**, pl. Halicki 15.
73-13 **Taube Helena**, św. Anny 5.
73-14 **„Besida"**, tow. ukraińsk., Rutowskiego 22.
73-15 **Ziemnowiczowa A.**, Ponińskiego 23
73-16 **Ehrlich J.**, bław., Halicka 14.
73-17 **Schreiber J.**, Bernsteina 17.
73-18 **Kasprowicz A.**, Szewczenki 10.
73-19 **Taube E.**, Bogdanówka 23.
73-20 **Blaim Wł.**, inż., Sodowa 3.
73-21 **Katz H.**, Zamarstynowska 5.
73-24 **Keller L.**, **„Małopolska"**, Kluszyńska 10.
73-25 **Ernst M.**, prof., Obertyńska 4.
73-26 **Tow. Przyj. Młodz. Akadem.**, Piłsudskiego 11.
73-28 **Kapłun M. J.**, Kochanowskiego 29.
73-29 **Lieblich J.**, Zamarstynowska 15.
73-32 **Goldstein W.**, Szeptyckich 28.
73-34 **Krampel J.**, pl. Gołuchow. 1.
73-35 **Jolles**, skł. mat. budowlanych, Źródlana 36.
73-39 **Goldrei G.**, Potockiego 48.
73-41 **Margulies H.**, pl. Teodora 9.
73-42 **Mag. m. Lwowa, wydz. podatk.**, Rynek, Ratusz.
73-44 **Linial L. H.**, Zyblikiewicza 26.
73-46 **Tyras L.**, futerał., Żółkiewsk. 68.
73-48 **Bari Ch.**, Sobieskiego 28.
73-51 **Milet B.**, Antoniego 5.
73-52 **Pasternak S.**, Bogdanówka.
73-54 **Szelb H. L.**, Dr., adw., Zofji 20
73-55 **Bukowski i Wedzychowicz**, krawcy, Chorążczyzna 10.
73-56 **Lwowska Sp. roln. handlowa**, Kazimierzowska 20.
73-60 **Fischer A.**, Krakowska 7.
73-61 **Pops L.**, Kulparkowska 1.

73-63 **Koenigil K.**, Głęboka 8.
73-65 **Aschkenazy J.**, Mrt. aptek. 3 Maja 7.
73-66 **Kasa Chorych**, ref. gospod., Brajerowska 8.
73-67 **Kasa Chorych**, insp. adm., Szpitalna 1.
73-68 **Diener J.**, dent., 3 Maja 8.
73-70 **„Kontynent"**, b. sped., Wałowa 11.
73-72 **Grünfeld O.**, Kopernika 3.
73-73 **Biuro Ogł. „Świat"**, **Bielecka**, Staszica 8.
73-74 **Stefek E.**, Dr., lek., Dąbrowskiego 8.
73-76 **Silber M.**, Dr., adw., p. Hausmana 8.
73-77 **Nosek Z.**, podinsp. P. P., Łyczakowska 50.
73-78 **Nadraga T. i A.**, Dr., Dominikańska 11.
73-79 **Spritzer A.**, Wolność 9.
73-80 **Prok. Gener. centr.**, Romanowicza 11 a.
73-81 **Schoenett J.**, dyr., „Patron Przem.", Jabłonowskich 32.
73-82 **Janicki A.**, Gródecka 29.
73-83 **Wilf Stefanja**, Konopnickiej 7.
73-84 **Bauman M.**, Asnyka 8.
73-88 **Kustanowicz M.**, budowniczy, D. Borkowskich 10.
73-90 **Brenner M.**, Dr. lek., Krasickich 18.
73-91 **Schlechter J.**, Lwowska 32.
73-93 **Szulc J.**, Dr., Gliniańska 8.
73-94 **Waldmanowa J.**, Kopernika 52.
73-95 **Zawidowski Weissman W.**, Kochanowskiego 106.
73-96 **Meschl D.**, Kazimierzowska 16.
73-97 **Łódzka Mannfaktura Neufeld**, Rzeźnicka 14.
74-01 **Tieger S.**, Droga Wulecka 135.
74-02 **Gronowetter T.**, Zielona 54.
74-03 **Frey M.**, Gródecka 3.
74-04 **Warszawskie Tow. Ubezpiecz. „Patria"**, Słowackiego 18.
74-06 **Emroch W.**, Prowiantowa 3.
74-07 **Ziff Bernard**, dyr. Banku Warszawskiego, Konopnickiej 6.
74-08 **Szpital Powsz.**, klinika wewn., Pijarów 4.
74-09 **Hożewski M.**, Piłsudskiego 6.
74-10 **Kwiatkowski Stef.**, Dr., lek., Fredry 7.
74-11 **„Casino de Paris"**, **Bagatella**, Rejtana 3.
74-12 **Borsukiewicz J.**, Zyblikiewicza 28.
74-13 **Szkoła Torhowelna „Proświta"**, Chrzanowskiej 9.
74-14 **Bryl J.**, inż., Potockiego 6.
74-16 **Drummer M.**, Zielona 71.
74-18 **Futyma E.**, Dr., adw., Rynek 27.
74-20 **Mars Fr.**, Mickiewicza 24.
74-22 **Gelateria Veneziana**, tel. sezonowy, Lindego 7.
74-25 **Witkowski A.**, **kominiarz**, Łyczakowska 15.
74-27 **Marski J.**, Nabielaka 15.
74-29 **Niemand K.**, rest., Kr. Leszczyńskiego 26.
74-31 **Chazin J.**, Kopernika 5.
74-32 **Berger F.**, Sykstuska 28.
74-34 **Patryn A.**, Dr., prof., K. Jadwigi 38 a.
74-35 **Stern N.**, pl. Strzelecki 12 a.
74-37 **Gizowski Wł.**, agronom, Chrzanowskiej 14.
74-38 **Bienenwald A.**, Szpitalna 15.
74-40 **Słomski Cz.**, sędzia, Bilczewskiego 4.
74-41 **Rajgrodzki J.**, Dr., Asnyka 10.
74-43 **Wyszyński J.**, kominiarz, Janowska 9.
74-44 **Handelman G.**, Legjonów 35.
74-46 **Alton S. B.**, Trybunalska 1.
74-47 **Sonnenstrahl J.**, Dr., lek., L. Sapiehy 51.
74-48 **Friedman H.**, pralnia „Lux", Piłsudskiego 27.
74-49 **Stein N.**, Piekarska 1 b.
74-50 **Samet**, proced. przewoz., Rzeźnicka 5.
74-51 **Rotter J.**, Wałowa 11 a.
74-53 **Hahn Z.**, Dr., Kopernika 3.
74-54 **Doliński W.**, inż., Wł. Strzecha 4.
74-55 **Bagieński J.**, inż., Chorążczyzna 24.
74-56 **Grund M.**, rest., Bajki 17.
74-57 **Hendel J.**, Legjonów 25.
74-59 **Knopf Oskar**, Bułgarska 3.
74-60 **Baum I.**, św. Anny 7.
74-61 **Wesołowski I., L. Sapiehy 28.**
74-63 **Carmine i Ska, Wiedeń**, Sykstuska 8.
74-64 **Goldberg A.**, Podlewskiego 8.
74-68 **Staffa K. Br.**, Piłsudskiego 23.
74-69 **Łobocka W.**, Potockiego 91.
74-72 **Baumwurzel Z.**, rest., Kochanowskiego 91.
74-73 **Gelateria Veneziana**, tel. sezon., Chorążczyzna 16.
74-75 **Margulies O.**, Dr., Kopernika 18
74-76 **Mag. m. Lw.**, Kuszewicza 1.
74-77 **Brückenstein F.**, Kazimierzowska 14.
74-78 **Górnośl. Biuro węgl.**, K. Ujejskiego 14.
74-79 **Weintraub M.** Zygmuntowska 11
74-81 **Linial Z.**, Kleparowska 7.
74-82 **Żurawiecki M.**, Zadwórzańska 18
74-84 **Pr. „Wiktorja"**, Sommer, Bajki 9
74-85 **„Mikado"**, pl. Marjacki 5.
74-86 **Bruliński M.**, Listopada 16.
74-87 **Harasymowicz S.**, L. Sapiehy 6.
74-89 **Wunderman M.**, Rynek 19.
74-91 **Süskind S.**, p. Hausmana 3.
74-92 **Rosyk M.**, dent., Piekarska 1 c.
74-94 **Riedler K.**, Kopernika 42.
74-95 **Auster S.**, Jagiellońska 7.
74-96 **„Autocentrala" Ska**, Lindego 2.
74-97 **Katz J.**, Kazimierzowska 21.
74-98 **Braun Z.**, inż., Tarnowskiego 7.
74-99 **Filipowicz A.**, Janowska 80.
75-00 **Nemethy Z.**, Kochanowskiego 8
75-01 **Weitz Marek**, inż., Fredry 9.
75-02 **Dobrowolski J.**, inż. Legjonów 1
75-04 **Romański A.**, Skarbkowska 37.
75-05 **Arnold N.**, Jagiellońska 9.
75-07 **Tkacz J.**, Kadecka 14.
75-08 **Birkenówna B.**, Piekarska 17.
75-09 **Furgatta J.**, Żulińskiego 15.
75-10 **Wittels I.**, Jachowicza 22.
75-11 **Idaszewski K.**, Dr., Gipsowa 32.
75-12 **Wołoszyn Lipa**, Sykstuska 56a.
75-13 **Dyr. Lasów Państw.**, Chorążczyzna 17.
75-14 **Kowalski K.**, prok., Konopnickiej 12.
75-15 **Barbag H.**, Dr., lek., L. Sapiehy 7.
75-16 **Berger H.**, Dr., Kl. Tańskiej 1.
75-17 **Müller L.**, Dr., adw., pl. Marjacki 7.
75-19 **Rosenbusch H.**, Lindego 8.
75-20 **Gorczyński H.**, Dr., Łąckiego 4.
75-21 **Pilpel R.**, Poniatowskiego 10.
75-22 **Zakł. Państw. dla umysł. chor.**, Kulparków.
75-23 **Szczyrba J.**, Tarnowskiego 58.
75-24 **Penner J.**, Żółkiewska 5.
75-26 **Labiner i Umschweif**, Sykstuska 12.
75-28 **Langnerowa Wanda**, Zyblikiewicza 12.
75-30 **Koszelińscy L. i W.**, Kopernika 2.
75-31 **Safran J.**, Dr., adw., Kościuszki 8.
75-33 **Kiesler H.**, płk., Czereśniowa 12
75-34 **Woj. Urząd Lw.**, Karmelicka.
75-35 **Fuchs L.**, Zyblikiewicza 43.
75-36 **Walter J.**, Kubasiewicza 11.
75-37 **Rotter i Koch**, Legjonów 37.
75-38 **Izba Skarb.**, pl. Cłowy 1.
75-39 **Izba Skarb.**, pl. Cłowy 1.
75-42 **Hütterer H. i H.**, Marcina 33.
75-43 **Zwilling E.**, Brajerowska.
75-44 **Friedman A.**, Hoffmana 18.
75-45 **Izba Skarb.**, Hetmańska 18.
75-46 **Żegalska A.**, Puławskiego 4.
75-49 **Bienenstock J.**, pl. Marjacki 10.
75-50 **Verschleisser L.**, Kazimierzowska 4.
75-52 **Jurim B.**, Słowackiego 6, Zniesienie.
75-53 **Lorber Józef**, Kr. Leszczyńskiego 39.
75-54 **„Kotwica"**, pl. Smolki.
75-55 **Finkler J.**, Gródecka 65.
75-56 **Dzułyński W.**, Dr., lek., Łyczakowska 101.
75-58 **Grzędzielski J.**, Dr., Asnyka 12.
75-59 **Wisłuch W.**, inż., Potockiego 24
75-63 **Buraczyński A.**, Snopkowska 65
75-64 **Buraczyński A.**, L. Sapiehy 73.
75-65 **Scheer M.**, Dr., Skarbkowska 4.
75-68 **Freundman S.**, Zyblikiewicza 27
75-70 **Danielec F.**, Gródecka 2 b.
75-72 **Schlager Z.**, inż., Łazarza 9.
75-73 **Saraczyński R.**, Ziemiałkowskiego 12.
75-74 **Entenberg I.**, Pełtewna 33.
75-76 **B. B. W. R.**, Sykstuska 10.
75-77 **Malczyk A.**, Dr., lek., Łąckiego 8.
75-78 **Masztalerz M.**, Gródecka 88.
75-79 **Gobarski Wł.**, Listopada 93.
75-80 **Polit. Lw.**, Ujejskiego 6.
75-86 **Lieber M.**, Kalecza 8.
75-87 **Stern M.**, Łyczakowska 147.
75-88 **Feder J.**, Dr., adw., Piastów 22.
75-89 **Hornung St.**, Dr., Listopada 44a
75-92 **„Centrozbyt"**, Kopernika 20.

75-93 **Czudowski A.**, Dr., adw., Zimorowicza 2.
75-96 **Przetocki K.**, inż., Potockiego 67
75-98 **Lercher K. J.**, 3 Maja 7.
75-99 **Szaniawski T.**, Dr., lek. dent., Piłsudskiego 11a.
76-00 **Koniewicz i Syn**, Batorego 12.
76-01 **Zaturski J.**, Wyspiańskiego 5.
76-03 **Tow. Kred. M.**, dyr. Halicka 21.
76-05 **Rubinstein**, Kopernika 56.
76-06 **Goldwasser M.**, Chmielowskiego 6.
76-08 **Pow. Urząd dla spr. inw.**, Karmelicka.
76-09 **Nechay J.**, inż., Teresy 8.
76-10 **Baczes J.**, Dr., Senatorska 2.
76-12 **Krebs G.**, Zyblikiewicza 13.
76-13 **Katz M.**, Kazimierzowska 4.
76-14 **Druk. Bednarskiego**, Rynek 9.
76-16 **Agatstein A.**, Dr., Mikołaja 14.
76-17 **Zucker B.**, Łazienna 3.
76-18 **„Rekord"**, Snopkowska 12.
76-19 **Kessler W.**, Dr., Rutowskiego 24.
76-20 **Uniwersytet**, Cetnarowska 24.
76-21 **Mastalski St.**, Kulparkowska 66.
76-22 **Centr. Kasa Zal.**, Legjonów 25.
76-24 **Druk. „Czas"**, Ormiańska 16.
76-25 **Wiśniowski B.**, Zadwórzańska 69.
76-26 **Lw. Izba Roln.**, Kopernika 20.
76-27 **Wojcicki Czesław**, Kochanowskiego 93.
76-29 **Exnerowa M.**, Ponińskiego 3.
76-30 **Zicher I.**, Dr., Potockiego 10.
76-31 **Lakser H.**, rest., Janowska 8.
76-32 **Fried B.**, L. Sapiehy 7.
76-33 **Węgrzyński J.**, Dr., adw., Grodzickich 4.
76-34 **Górski K.**, mjr., Oficerska 11.
76-35 **Mag. m. Lw.**, Rynek, Ratusz.
76-36 **Spittal St.**, Dr., Klonowicza 16.
76-38 **Kaszczuk St.**, inż., Kopernika 30
76-39 **Szewczuk S.**, Dr., adw., Grodzickich 2.
76-40 **Scheer J.**, Sykstuska 31.
76-42 **Bankowy Dom Gründlingera**, Jagiellońska 8.
76-43 **Igel L.**, Sykstuska 31.
76-44 **Olszewski A.**, inż., Tarnowskiego 50.
76-45 **Langner F.**, Łyczakowska 34.
76-46 **Baczyński Wł.**, L. Sapiehy 81.
76-47 **„Aurora"**, Zyblikiewicza 5.
76-48 **Schwarz O.**, Rappaporta 2.
76-49 **Münzer M.**, Kazimierzowska 47
76-52 **Reicher D.**, Skarbkowska 15.
76-53 **Haberbusch i Schiele S. A.**, Bogdanówka 11.
76-54 **„Polska Niepodległa"**, Małeckiego 5.
76-55 **Muz. im. Dzieduszyckich**, Rutowskiego 18.
76-58 **Scheer Chune**, pl. Krakowski 1.
76-59 **Herzhaft K.**, Rynek 3.
76-60 **Kolej Państw.**, Łyczaków.
76-61 **Kessler W. A.**, Zyblikiewicza 52
76-62 **Czaczkes J.**, Stryjska 3.
76-64 **Szymonowicz St.**, Dr., Domagaliczów 1.
76-65 **De Davalillo J.**, m. Zyblikiewicza 28.
76-68 **Biernacki K.**, inż., 22 Stycznia 41.
76-69 **Gabel Ozjasz**, Szpitalna 86.
76-70 **Fink E.**, Kochanowskiego 29.
76-72 **Klieger F.**, Karna 2.
76-75 **Kirschinger St.**, Obwodowa 19.
76-76 **Sperber Z.**, inż., Zimorowicza 4.
76-77 **Link Fr.**, inż., Pełczyńska 26.
76-78 **Feder M.**, Skarbkowska 1.
76-80 **Eck L.**, Dr. pl. Bernardyński 2a.
76-83 **Buchman M.**, rest., Bema 2.
76-84 **Krajewski L.**, Listopada 51.
76-85 **Dziedzicki E.**, Halicka 3.
76-86 **Lisowski**, Zborowskich 7.
76-87 **Bardach J.**, Szewczenki 8.
76-88 **„Legjon Młodych"**, Piłsudskiego 11.
76-89 **Katz M.**, Łozińskiego 5.
76-90 **Buchbaum A.**, Lw. Dzieci 18.
76-91 **Zoref F.**, Dr., adw., Kraszewskiego 19 a.
76-92 **Bass M.**, Szeptyckich 31.
76-93 **Weinberger A.**, Dr., 3 Maja 21.
76-96 **Hofmokl K.**, Dr., Dąbrowskiego 8.
76-97 **Grünberg J.**, L. Sapiehy 6.
77-00 **Dropiowski St.**, Sykstuska 43.
77-01 **„Odrodzenie"**, Piłsudskiego 16.
77-02 **Braunstein i Fränkel**, Legjonów.
77-03 **Teichhoz B.**, Bernsteina 20.
77-04 **Przegl. Film.**, Sykstuska 25.
77-06 **Felsenstein J.**, Szpitalna 7.
77-08 **Państw. Monopol Spirytus.**, Janowska 11.
77-10 **Metro G. M.**, Kopernika 11.
77-13 **Hałajko J.**, Gródecka 34.
77-14 **Tow. bud. masz.**, Janowska 134.
77-15 **Chametznik L.**, Kurkowa 33.
77-17 **Sąd Apelac.**, prok., Batorego 1.
77-20 **Ginelewicz J.**, Dr., lek., 3 Maja 5, Lewandówka.
77-22 **Schimel M.**, Słowackiego 6.
77-23 **Kerner I.**, Bilczewskiego 6.
77-24 **Mag. m. Lw.**, Janowska.
77-26 **Mund J.**, Dr., Klonowicza 6.
77-27 **„Rekord"**, Legjonów 39.
77-28 **Kwiatkowski J.**, Dr., lek. wet., Bonifratrów 6.
77-29 **Wurzel i Weiss**, Mikołaja 11.
77-31 **Mehler I.**, Furmańska 8.
77-32 **Szkoła Powszechna** im. Reja, pl. Misjonarski.
77-33 **Czerski i Jakimowicz**, Kozielniki.
77-35 **Bernacki S.**, dyr., Nabielaka 37.
77-36 **„Destylodrzew"**, Rutowskiego 1
77-37 **Kreppel E.**, inż., Kościuszki 2.
77-39 **Landesberg J.**, Dr., Wolność 9.
77-40 **„Gaz Ziemny"**, Zniesienie.
77-41 **Aget S.**, Łazienna 6.
77-42 **Romański M.**, Teatyńska 9.
77-43 **Teitel Marceli**, Lwowska 16.
77-44 **Żyd. Klub Towarz.**, Jagiellońska 5-7.
77-47 **Mag. m. Lw.**, Rutowskiego 11.
77-48 **Fabiański J.**, Dr., inż., Łąckiego 6.
77-50 **Bank Rolny Państw.**, Piłsudskiego 25.
77-52 **„Ridna Szkoła"**, Słowackiego 14
77-54 **Schleyn J.**, m. Józafata 12.
77-55 **Feil D.**, jedw., pl. Marjacki 7.
77-58 **Piepes Leon**, Boimów 7.
77-60 **Kowalski St.**, inż., Filipówka 16
77-61 **„Blacholit"**, Janowska 85.
77-62 **Goldberg A.**, Asnyka 6.
77-63 **Lautschny St.**, Leszczyńskiego 31
77-65 **Drak J.**, Dr., lek., Sykstuska 56.
77-66 **Heftler R.**, Szeptyckich 15.
77-67 **Zaleski L.**, Akademicka 10.
77-69 **Zauderer K.**, dent., Zyblikiewicza 45.
77-70 **„Technosklad"**, Hönig, Strzelecka 10.
77-71 **Kertman M.**, Częstochowska 28.
77-72 **Romer W.**, inż., J. Strzemię 3.
77-74 **Cegielnia „Bielsko"**, Baum, Bielsko 31, Zielona rog.
77-75 **Osiński T.**, Dr., Gundulicza 8.
77-76 **Chomicki G.**, Łyczakowska 55.
77-78 **Westfalewicz M.**, Dr., Potockiego 38.
77-79 **Księg. „Ewer"**, Korkes i Ska, Brajerowska 3.
77-80 **Josse Fr.**, Sobieszczyzna 10.
77-82 **Zakł. Garbarsko-Białoskórn.**, Lenartowicza 41.
77-83 **Kinstler A.**, Kurkowa 3.
77-86 **Münzer J.**, pl. Halicki 14.
77-87 **Dziekiewicz K.**, inż., Łyczakowska 89.
77-88 **Gutterwil J.**, Łyczakowska 31.
77-89 **„Pogoń"**, Rutowskiego 23.
77-90 **Fiszman E.**, Kraszewskiego 17.
77-91 **Pepłowska J.**, Pełczyńska 7 a.
77-92 **„Ira"**, Kochanowskiego 7.
77-93 **Silber O.**, Dr., Kuszewicza 6.
77-97 **„Ekravox"**, radja, Lindego 10.
77-99 **Bogucki St.**, inż., Kadecka 17.
78-00 **M. Z. E.**, pl. Gołuchowskich.
78-01 **Kohn K.**, Dr., adw., Łazarza 6.
78-02 **Fogel i Płotkin**, pl. Gołuchowskich 4.
78-04 **Löwenstark N.**, Czackiego 1.
78-05 **Allerhand Ella**, Niecała 6.
78-06 **Zehngebot S. i Willner**, instal., Jagiellońska 11.
78-08 **Uniwersytet**, Marszałkowska 1.
78-09 **Wahl Sz.**, Sakramentek 20.
78-11 **Gottesman J. i Wieselttier Z.**, Dr., adw., Żulińskiego 2.
78-13 **Młodnicki Leon**, Staszica 5.
78-14 **„Poltrade"** Gabryelówka.
78-15 **Manber Erna**, pl. Bernardyński 5.
78-17 **Weinberg**, Gródecka 44.
78-19 **Renzer Maks**, Asnyka 11 a.
78-20 **Heilman H.**, Nabielaka 41.
78-21 **Starosolski Wł.**, Dr., adw., Kraszewskiego 23.
78-23 **Lewandowska M.**, Listopada 75
78-25 **Fida A.**, Kochanowskiego 11.
78-26 **Łenczyna W.**, ks., Żółkiewska 28
78-28 **„Alfa"**, pl. Bilczewskiego 6.
78-30 **Piker Wł.**, Czereśniowa 15.
78-31 **Jochnowicz S.**, Skarbkowska 4.
78-32 **Nauhauser L.**, Zofji 17.
78-33 **Świrski J.**, inż., pl. Dąbrowskiego 8.
78-34 **Igel Z.**, księg., Batorego 34.
78-35 **Walaszek, Dr.**, Szymona 1.
78-37 **Romer E.**, inż., Krzywczyce.
78-38 **Lapter O.**, Kopernika 12.
78-39 **Bruhówna R.**, Legjonów 41.
78-40 **Lidl K.**, Romanowicza 12.
78-41 **Łukowski St.**, Kadecka 28.
78-44 **Uniwersytet, Marszałkowska 1.**

78-45 **„Werbo"**, Legjonów 37.
78-48 **Gałek A.**, inż., Kadecka 14.
78-49 **Stettner i Ska**, Cicha 5.
78-50 **Fabian M.**, Dr., Kościuszki 4.
78-51 **Piperowa Karolina**, Fredry 4.
78-52 **Gmina, Urząd dod., Malik**, Krzywczyce.
78-53 **Karp I.**, Tarnowskiego 27.
78-54 **Mauczukowski W.**, Gródecka 9.
78-55 **Schenker i Ska**, pl. Marjacki 9.
78-56 **Griffel Z.**, Kopernika 5.
78-59 **Gottfried Karol**, Dr., adw., Kochanowskiego 14.
78-60 **Tunis A.**, Dr., adw., Sykstuska 19
78-62 **Stark B.**, pl. Marjacki 3.
78-64 **Kulczycki Z.**, Dr., Listopada 22.
78-66 **„Lakme"**, Piłsudskiego 21.
78-67 **Sokołowski J.**, Dr., Matejki 2.
78-68 **Paraf. urząd Marcina**, Marcina 8.
78-69 **Modlinger H.**, Gołąba 23.
78-70 **P. K. O.**, 3 Maja 9.
78-72 **Acker I.**, Dr., Żółkiewska 35.
78-73 **„Perun"**, Pełczyńska 32.
78-75 **Czołowski J.**, Kraszewskiego 5.
78-76 **Jamiński A.**, Szajnochy 2.
78-77 **Hescheles D.**, „Dom Chopina", Japońska 3.
78-81 **Politechn. Lw.**, Dublany.
78-82 **Zimetówna C.**, Skarbkowska 41.
78-83 **Nechay A.**, sędzia, W. Pola 7a.
78-84 **Nieświatowski W.**, Filipówka 20
78-85 **Schapira I.**, Stroma 8.
78-86 **Agid A.**, Kazimierzowska 39.
78-87 **Schneider Z.**, inż. Żółkiewska 83
78-88 **Berger S.**, p. Fellerów 6.
78-89 **Sussman L.**, Janowska 24.
78-90 **Flachser K.**, Sobieskiego 39.
78-92 **Budzanowski K.**, Dr., lek., Ochronek 6.
78-93 **Schapira L.**, Jabłonowskich 6.
78-94 **Schreier J.**, Słoneczna 21.
78-96 **Freilich Dora**, Kopernika 26.
78-97 **Uniwersytet**, Kościuszki 9.
78-98 **Zuberowa St.**, Długosza 31.
79-01 **Artman P. J.**, Wolność 9.
79-02 **Rudnicki E.**, Listopada 19.
79-03 **Ridler I.**, Dr., Nowy Świat 3.
79-04 **Malina St.**, inż., Dwernickiego 6 a.
79-05 **Fischler Zofja**, L. Sapiehy 5.
79-07 **Drohojewska H.**, Technicka 2.
79-08 **Lewandówki K.**, Bielowskiego 6
79-10 **Zimerman J.**, Kazimierzowska 4
79-12 **Nowak J.**, pl. Bernardyński 12.
79-15 **Dańska**, pl. Marjacki 8.
79-16 **Gimn.**, L. Sapiehy 14.
79-18 **Tow. Kred. Ziem.**, Kopernika 4.
79-19 **Müller Samuel**, Kącik 18.
79-20 **Wąsowski J.**, inż., Supińskiego 3
79-22 **Związek Rewiz. Kółek Roln.**, Kopernika 4.
79-24 **Ores Józef**, instal., pl. Teodora 8.
79-25 **Ulam Jakób**, bank, 3 Maja 12.
79-26 **Uniwersytet**, Marszałkowska 1.
79-27 **Szkoła Powsz. im. Sienkiewicza**, Borkowskich 23.
79-30 **Rotter G.**, Dr., adw., Kochanowskiego 100.
79-31 **„Tauros"**, Wybranowskiego 2.
79-32 **Unterfort Jakób**, Kącik 20.
79-33 **Pencakowski St.**, Torosiewicza.
79-34 **Rotter A.**, prok., Kopernika 52.
79-35 **Kieselstein B.**, Miodowa 10.
79-37 **„Gazolina"**, Droga Kulparkowska.
79-39 **Michotek Bracia**, Zaścianek 10.
79-40 **„Gazolina"**, buchalt., L. Sapiehy 3.
79-42 **Rieser P.**, dyr., Tarnowskiego 9.
79-43 **Löw Natan**, Rzeźnicka 3.
79-44 **Dąbrowski A.** Dr. Śniadeckich 3
79-45 **Rosenbaum Sz.**, Potockiego 11a.
79-49 **Zier Regina**, Kołłątaja 1.
79-52 **Rada Pow.**, Krzywczyce.
79-53 **Filas J.**, Dr., lek., L. Sapiehy 21
79-55 **Gyurkowicz L.**, inż., Obwodowa 4.
79-57 **Politechn. Lw.**, Ujejskiego.
79-58 **Politechn. Lw.**, Ujejskiego.
79-59 **Kuziński St.**, Batorego 34.
79-60 **„Książn. Atlas"**, Czarnieckiego 12.
79-61 **Neumanowa A.**, Kopernika 54.
79-62 **Uniwersytet**, Marszałkowska 1.
79-64 **Schmaus M.**, Tarnowskiego 11a.
79-65 **Frauenglas M.**, Kazimierzowska 9.
79-67 **Stark S.**, Zamarstynowska 58.
79-68 **Engländerówna M.** Piekarska 19
79-69 **P. E. O. N.**, Kleparów.
79-70 **Buraczyński T.**, Dr., Sapiehy 25.
79-71 **Burstin E.**, Dr., adw., Reja 9.
79-75 **Ambesowa G.**, Kochanowskiego 66.
79-76 **Peszyńska Br.**, Kopernika 43.
79-77 **Fränkel I.**, Furmańska 16.
79-78 **Schönhaut M.**, Szeptyckich 26.
79-80 **„Wiek Nowy"**, Sokoła 4.
79-81 **Schlösser J.**, Janowska 41 a.
79-85 **Kormus H.**, Dr., adw., Brajerowska 14.
79-86 **Friedenthal M.**, Żółkiewska 59.
79-87 **Bilowiecki L.**, Dr., lek., Borkowskich 9.
79-88 **Friedman H.**, pl. Gołuchowskich
79-90 **Kawecki T.**, Zielona 18.
79-92 **Apfelschmitt N.**, Kochanowskiego 22.
79-93 **Aleksandrowicz A.**, Dr., Hoffmana 7.
79-95 **Getter J.**, Krzywczyce.
79-96 **Rübenbauer H.**, Dr., lek., Domagaliczów 2.
79-97 **Schrenzel J.**, inż., m. Zielona 54
79-99 **Zaks S.**, fabr. łóżek, Lindego 6.
80-00 **Derkacki W.**, prof., Warneńczyka 18.
80-01 **Vogel I.**, Dr. lek., Zniesienie 120
80-02 **Wallach Emil**, Zniesienie 87.
80-03 **Filip J.**, komornik V. R., Zamknięta 9.
80-04 **Scherlag Lorenz**, inż., Sapiehy 46
80-05 **„Florjanka"**, 3 Maja 16.
80-06 **Folta Józef**, Sapiehy 23.
80-07 **Minkiewicz W.**, inż. prof., Kampiana 3.
80-08 **Kuryłowicz Wł.**, sędzia, Teatyńska 27.
80-09 **Schrenzel N.**, Dr., Teatyńska 25
80-10 **Bank Łódzki Depozyt.**, Dworzec Czerniowiecki.
80-12 **Pfeiffer L.**, Piłsudskiego 19.
80-14 **Klein L. J.**, Kopernika 22.
80-15 **Taube Sz.**, Kopernika 22.
80-16 **Blauer J.**, 3 Maja 11.
80-17 **Bracia Winter**, Tkacka 18.
80-18 **Apteka Mgra Steczkowskiej K.**, Zofji 26.
80-19 **Wywiadownia handl.**, Piechocki W., Piekarska 16.
80-20 **Kur. Okr. Szk.**, Kurkowa 21.
80-21 **„Kontakt"**, mag., Kordeckiego 45
80-23 **Hellman O.**, apt., Kopernika 42.
80-24 **Katz S.**, m. Łyczakowska 72.
80-25 **Herschdörfer A.**, Krasickich 42.
80-27 **Dziula W.**, Łozińskiego 6.
80-28 **Labiner Bernard**, Strzała 6.
80-29 **Binzer Wł.**, inż., Zofji 19.
80-30 **Hermelin M.**, Kazimierzowska 35
80-32 **„Universal Pictures Corporation"**, p. Mikolascha.
80-33 **Małop. Fabryka Żarówek**, Lw. Dzieci 25.
80-34 **Mund L.**, Dr., adw., Łozińskiego 9.
80-36 **Lilienfeld Dr., Gizela i Herm.**, Zyblikiewicza 5.
80-37 **Löwenbeck J.**, Dr., Trybunalska 4.
80-39 **Dębicki S.**, prok., Badenich 12.
80-42 **Probstein M.**, Sobieskiego 14.
80-45 **„Mineralja"**, Wązka 8-10.
80-46 **Sośniak T.**, Issakowicza 22.
80-48 **Morecki E.**, pl. Bernardyński 15
80-50 **„Dnister"**, Ruska 20.
80-51 **Politechn. Lw.**, Sapiehy 12.
80-52 **„Karbo"**, Dw. Czerniowiecki.
80-53 **Okr. Kom. Rob. P. P. S.**, Rutowskiego 23.
80-54 **Gorecki Tadeusz**, Fredry 6.
80-55 **Ufel K.**, Dr., lek., Krasickich 17
80-56 **Blaustein A.**, Dr., lek., Serbska 15.
80-57 **Raab M.**, Pod Dębem 4a.
80-58 **Krampner L.**, Dr., Ochronek 11a
80-59 **Geisler H.**, Słoneczna 45.
80-60 **Suchystawowa D.**, Hoffmana 7.
80-63 **Wołiński Wł.**, Dr., Gródecka 8a
80-64 **Uniwersytet**, Mikołaja 4.
80-65 **„Hermeticum"**, Janowska 31.
80-67 **Blaustein H.**, red., Dekerta 6.
80-68 **Stich E.**, Dr., pl. Dąbrowskiego 8.
80-69 **„Pszczoła"**, Kopernika 18.
80-70 **Goertz J.**, Dr., Senatorska 8.
80-71 **Koffler J.**, Dr., prof., Mochnackiego 29.
80-72 **Klärman Ewelina**, Ziemiałkowskiego 6.
80-73 **Schmorak i Luft**, Fredry 9.
80-75 **Stein W.**, Dr. lek., Krupiarska 8
80-76 **Piawka T.**, Łyczakowska 87.
80-77 **Kabarowski Wł.**, Bilińskich 70.
80-78 **Rappowa Dora**, Anny 11 a.
80-82 **Schwarzwald A.**, Dr., lek., Wolność 5.
80-83 **Stock L.**, Kazimierzowska 14.
80-84 **Dembowski I.**, dyr., Romanowicza 18.
80-85 **Kirschner I.**, Sobieskiego 9.
80-86 **Politechn. Lw.**, Sapiehy 12.
80-87 **Lw. Tow. Kredyt.**, Legjonów 33.
80-88 **„K. L. R."**, Sapiehy 53.
80-89 **Gelehrter Wł.**, Dr., Hoffmana 3.
80-90 **Załęski Broś E.**, Dwernickiego 6

80-91 **Lehm M.,** Dr., Łyczakowska 47.
80-92 **Margulies M.,** Dr., lek., Piłsudskiego 21.
80-93 **Czerkawska Jadwiga,** Konopnickiej 14.
80-94 **Tokarski J.,** Dr., Mikołaja 11.
80-96 **Tempel B.,** Dąbrowskiego 8.
80-97 **Żebracki T.,** Piekarska 16.
80-98 **Wachtel L.,** Dr., Podlewskiego 2.
80-99 **Briefwechsler H.,** pl. Teodora 4.
81-00 **Laufer Z.,** Rynek 26.
81-01 **Rosenfeld E.,** Kazimierzowska 26
81-02 **Brand L.,** Nowy Świat 11.
81-03 **Sawicki Z.,** Dr., Łozińskiego 9.
81-04 **„Maslosojuz",** Głowackiego 23.
81-05 **Rubinstein W.,** sędzia, Słowackiego 2.
81-09 Lewicki S., Hetmańska 8.
81-10 Teatr Wielki, pl. Gołuchowskich.
81-11 **Bunda L.,** Kochanowskiego 43.
81-13 **Walków J.,** Zamarstynów.
81-14 **Fadenhecht A.,** pl. Dąbrowskiego 8.
81-15 **Kaufman J.,** Dr., Sykstuska 27.
81-17 **Katz Klara Elza,** Marcina 1 a.
81-18 **Mag. m. Lw.,** Rog., Zamarstynowska.
81-19 **Landau L.,** Senatorska 11 a.
81-20 **Terlecki E.,** Miłkowskiego 9.
81-21 **Bilewicz J.,** Głęboka 4.
81-22 **Skrowaczewski T.,** Dr., Zyblikiewicza 7.
81-23 **Spiessbach i Blecher B.,** Gródecka 68.
81-24 **Terenkoczowa H.,** Lelewela 5.
81-25 **Małop. Zakł. Kredyt.,** Kopernika 11.
81-27 **Newlińska H.,** Dr., Asnyka 15.
81-28 **Aszkenazy E.,** Małeckiego 10.
81-32 **Wsutkowie J. M.,** Dzieślewskiego 8.
81-33 **Teitelbaum i Brand,** Kazimierzowska 8.
81-36 **Polskie Radjo,** Batorego 6.
81-37 **Finkels M.,** Dr., adw., Legjonów 31.
81-38 **Kiernicki J.,** Łyczakowska 1.
81-40 **Roth D.,** Wagilewicza 9.
81-42 **Wolański B.,** Lelewela 6a.
81-44 **Auerbach F.,** Janowska 26.
81-45 Sąd Apel., Batorego 1.
81-47 **Gruberg E.,** Dr., Bernsteina 7.
81-48 **Sternal A.,** Barska 3.
81-49 Sąd okręg. karny, Batorego 3.
81-51 Linde M., Czereśniowa 14.
81-52 **Szymański Bruno,** inż., Szymonowiczów 16a.
81-53 **Reder G.,** Łazienna 2.
81-54 **Trofan St.,** Mochnackiego 4.
81-55 **Gattesman Rebeka,** Cłowa 12.
81-56 **Haninczak Wł.,** Sobińskiego 3a.
81-60 **Niemczynowski St.,** Supińskiego 25.
81-61 **Witkiewicz R.,** Dr., prof., Issakowicza 12.
81-62 **Lempert M.,** Kazimierzowska 4
81-63 **Handowa E.,** Chmielowskiego 10
81-64 **Stow. Posług. Lw.,** Chorążczyzny 5.
81-65 **Ubezp. Spol. K. Gł.,** Brajerowska 8.
81-66 **Zeisler A.,** Dr., Kościuszki 3.
81-68 **Hoszowski W.,** emer. sędzia, Zyblikiewicza 9.
81-70 **Arnold L.,** Kościelna 8.
81-72 **Jonazowa L.,** Okólskiego 8.
81-74 **„Serum",** Oficerska 30.
81-77 **Rucki St.,** Grunwaldzka 1.
81-78 **Herman E.,** Pochyła 9.
81-79 **Hewel J.,** Dr., adw., Gazowa 12
81-81 **Peszyńska E.,** Dr., Listopada 14
81-82 **Stożek Wł.,** Nabielaka 55.
81-84 **Goldberg G.,** Janowska 26.
81-85 **Bronstein Chaim,** Staszica 3.
81-86 **Lasser Izrael,** Słoneczna 47.
81-89 **Pawiński Z.,** Prowiantowa 3.
81-92 **Roth A.,** Piekarska 13.
81-93 **Schlosser M.,** Lwowska 69.
81-95 **„Spójnia",** Sp. Kraw., Kopernika 17.
81-96 **Weiss Sz.,** Dr., Rutowskiego 24.
81-97 **Kraus A.,** Łyczakowska 147.
81-98 **Fingerhut D.,** Anny 19.
81-99 **Fox J.,** Dr., Grochowska 47.
82-00 **Puchalska K.,** Nabielaka 49.
82-01 **Rabinowicz E.,** Hetmańska 24.
82-02 **Rosenblum J.,** Łyczakowska 85.
82-03 **Gronah Leib,** pl. Rzeźni 8.
82-04 **Kraj. Bazar Przemysł. lud.,** Kl. Tańskiej 1.
82-05 **Gottlieb E. i Blind R.,** Legjonów.
82-06 **Finkelstein J.,** Krasickich 9.
82-07 **Hiess H.,** Gródecka 56.
82-08 **Hendel St.,** Mickiewicza 26.
82-09 **Gottlieb W.,** Wł. Strzecha 3.
82-10 **Rosen J. H.,** Nabielaka 37.
82-11 **Makowicz M. T.,** inż., Mochnackiego 38.
82-12 **Kubesa S.,** Rynek 9.
82-13 **Głowiński Z.,** m. Sapiehy 51.
82-15 **Bielski Przemysł Włókienniczy,** Kazimierzowska 4.
82-17 **Jurim Ignacy,** Nowa 8.
82-19 **Baworowski M. i M.,** Dr., sekr., 3 Maja 19.
82-20 **Frisz A.,** inż., Chodkiewicza 6.
82-21 **Kolej Państw.,** Kleparów.
82-23 **Łaniewski A.,** prok. Głęboka 14
82-24 **Sprotzer J.,** Głowińskiego 4.
82-25 **Kuryłło A.,** prof., Herburtów 3b
82-26 **Albertyni Bracia,** Lwowska 116
82-27 **Taube E.,** Dr., Sakramentek 14.
82-30 **Gärber J.,** Kochanowskiego 21.
82-32 **Gelb Z.,** Dr., Mickiewicza 12.
82-34 **Olszewski L.,** Wójtowska 6.
82-36 **Kulikowski W.,** Dr., adw., Wagilewicza 4.
82-37 **Stow. Naucz.,** Zimorowicza 17.
82-38 **Grebel G.,** Zyblikiewicza 32.
82-40 **Hübel N.,** Dr., adw., Anny 5.
82-41 **Tennebaum J.,** Dr., adw., Rutowskiego 1.
82-43 **Dażwański S.,** inż., Nabielaka 1.
82-44 **Chwalibogowski A.,** Potockiego 4.
82-45 **Politechn. Lw.,** Ujejskiego 1.
82-46 **Mochlińska Marja L.,** Szymonowiczów 22.
82-48 **Ćwikliński Adam,** Dr., lek. dziel., Rog. Zamarstynowska.
82-49 **Wolken H.,** Balonowa 7.
82-50 **Bergman J.,** Chmielowskiego 5.
82-52 **Reinstein A.,** inż., Wronowskich 11a.
82-53 **Klug S.,** Dr., Łyczakowska 19a.
82-54 **Hay R.,** rest., Bajki 6.
82-55 **Engel Hersch,** Pełtewna 5.
82-57 **Hölzel Adolf,** Wałowa 29.
82-59 **Urząd Celny,** Aleja Focha.
82-62 **Drescher J.,** Dr., lek., Ormiańska 14.
82-63 **Richter M.,** Dr., adw., Wałowa 11 a.
82-65 **Stand K.,** Wałowa 21.
82-66 **Kiesler Rozalja,** Bajki 21.
82-68 **Zw. Strzelecki,** Niemcewicza 48
82-69 **Biller S.,** Wolność 9.
82-70 **Osuchowski M.,** Dr., lek., Chorążczyzna 11.
82-71 **Preidl K.,** Małachowskiego 2.
82-72 **Weitzowa** Dr., Pełczyńska 4.
82-73 **Marks L.,** Łyczakowska 15.
82-74 **Teczycki J.,** Zamarstynowska 43
82-75 **Wachman E.,** Hausnera 11.
82-76 **Ceiger Adolf,** Pełczyńska 1.
82-77 **Rawicki S. B.,** Sapiehy 5.
82-78 **Szymański M.,** Ujejskiego 6.
82-80, 82-81, 82-82, 82-83, 82-84 82-85, 82-86, 82-87, 82-88, 82-89,, 82-90, 82-91, 82-92, 82-93, 82-94, 82-95. 82-96, 82-97, 82-98, 82-99, Dyr. Poczt i Tel. Słowackiego 1
83-00 **Centr. Techn. Przedst. Schall,** Krasickich 18.
83-01 **Weinstein N. S.,** Zyblikiewicza.
83-02 **Schreiber B.,** Mikołaja 3.
83-04 **Uniwersytet,** Kościuszki 9.
83-05 **Wittels J.,** Kościuszki 5.
83-06 **Doliński J.,** Dr., Kopernika 20.
83-07 **„Chema",** zw. mlecz., Rynek 8.
83-08 **„Żelazo", wł. N. Eck,** Kochanowskiego 1.
83-11 **Teppa St.,** Dr. neur., W. Pola 1.
83-12 **Szparkowski Z.,** Gundulicza 8.
83-13 **Apteka Kasy Chor.,** Fredry 2.
83-14 **Kremnitzer J.,** Łyczakowska 22
83-15 **Kurz Majer,** Szpitalna 50.
83-16 **Skrzeszewski P.,** Miłkowskiego 1.
83-18 **Janowicz Wł.,** Zielona 37.
83-20 **Bank Juljan,** Kołłątaja 5.
83-21 **Renner W.,** opał, Gródecka 66.
83-22 **Podhorec S.,** Legjonów 43.
83-23 **Münzer E.,** Jagiellońska 24.
83-24 **Dubel L.,** Łyczakowska 117.
83-25 **Kurtz A.,** Dr., Romanowicza 11
83-26 **Frenndlich Sz.,** Gródecka 29.
83-27 **Düll St.,** piek. Wiedeńska, Jagiellońska 17.
83-28 **Krieg B.,** Nadbrzeżna 2.
83-30 **Zw. produc. skór sur.,** N. Rzeźni
83-31 **Skleniarski R.,** Kopernika 26.
83-32 **Rosenfeld M.,** Żółkiewska 139.
83-33 **„Chema",** p. Hausmana 1.
83-34 **Apteka Helman,** Kopernika 23.
83-35 **Szolc St.,** sekr., Teatyńska 39.
83-36 **Wieder A.,** Glinianska 4.
83-37 **Heresco J.,** Blacharska 9.
83-38 **Zawistowski T.,** Dwernickiego 11 a.
83-40 **Nacher K.,** Dr., Gródecka 27.
83-41 **Litwak E.,** Dr., lek., Anny 15.
83-42 **Gołobów A.,** Akademicka 3.
83-43 **Pakosz J.,** Kwiatkówka 11.

83-45 **Miszel Z.,** Szeptyckich 44.
83-46 **Pineles S.,** Wiśniowieckich 1.
83-47 **Kaszubiński B.,** Dr., lek., Grunwaldzka 11 a.
83-48 **Zahler A. A.,** p. Mikolascha.
83-49 **Schick J.,** Murarska 31.
83-50 **Hartman F.,** Romanowicza 3.
83-52 **Koło Kobiet Żyd.,** pl. Strzelecki 4.
83-53 **Martini J.,** Teresy 2.
83-55 **Butacel O.,** Mickiewicza 16.
83-57 **Ks. Tow. Biblj. Relig.,** Rutowskiego 5.
83-58 **Piepes R.,** Boimów 28.
83-59 **Zarz. Dom. In.,** Kleparowska 27
83-60 **„Colombo Tea",** Gródecka 35.
83-61 **Tomaszewski B.,** Kosynierska 1.
83-62 **Lifschütz L.,** Stryjska 35.
83-63 **Genzer S.,** Tarnowskiego 43.
83-64 **Eisenberg M.,** Dr., Gołąba 3.
83-66 **Nędrowski I.,** Boczkowskiego 25
83-67 **Hegedüss L.,** Murarska 4.
83-69 **Majchrowicz J.,** Kętrzyńskiego.
83-70 **"Światło",** Apter J., Rutowskiego 10.
83-71 **Weinstock L.,** Bernsteina 16.
83-72 **Friede R.,** Issakowicza 12.
83-73 **Karrachowa E.,** Kościuszki 18.
83-74 **Nebenzahl S.,** Kraszewskiego 15
83-75 **Lichtbach N.,** Domagaliczów 5.
83-76 **Stromenger E.,** Legjonów 5.
83-77 **Gleicher A.,** dent., Szkarpowa 1
83-78 **Blasbalg J.,** Asnyka 8.
83-79 **Wroński E.,** Gołąba 3.
83-80 **Kikinis Eljasz,** Sapiehy 5.
83-81 **„Bata",** Legjonów 29.
83-82 **Kasa Chor.,** Dwernickiego 5.
83-83 **Udzielanka J.,** Stryjska 66.
83-84 **Sanecki K.,** Grochowska 5.
83-87 **Kamienobrodzki A.,** Potockiego
83-88 **Handzel H.,** Kasztelańska 8.
83-89 **Wohnout Jan,** cukiern., 3 Maja.
83-90 **Beer Br.,** skł. mat. drzew., Słoneczna 5.
83-92 **Aszkenazy J.,** Dr., adw., 3 Maja
83-93 **Szancer A.,** pl. Trybunalski 1.
83-94 **Schmer L.,** Kazimierzowska 1.
83-95 **„Essex",** samoch., Zielona 67.
83-98 **Bandel J.,** Dr., Krakowska 17.
83-99 **Łysiak A.,** Dr., Ormiańska 9.
84-00 **Hölzel Adolf,** Wałowa 29.
84-01 **Ickowiczówna A.,** Teresy 12.
84-02 **Chwirut I.,** ks. kan., Rutowskiego 4.
84-03 **Elles J.,** Pijarów 21.
84-04 **Albert K.,** Dr., Sakramentek 26
84-05 **Rzeszutko T.,** Grochowska 32.
84-06 **Terlecki M.,** Podwale 7.
84-07 **Zwerdling B.,** Kołłątaja 7.
84-09 **Aleksandrowicz R. i Syn,** Dw. Towarowy.
84-11 **Szpiro Ch.,** Kazimierzowska 12.
84-13 **Schwarzwald R.,** Furmańska 1a.
84-14 **Riedl E.,** pl. Unji Brzeskiej 5.
84-15 **Roth A.,** prof., Graniczna.
84-16 **Niemczewski J. A.,** Grochowska
84-17 **Goldfrucht B.,** Dr., Ochronek 6.
84-18 **Łapicka M.,** Rutowskiego 15.
84-20 **Stengi A.,** Sobieskiego 3.
84-21 **Czechowicz L.,** Króla Jana 1.
84-22 **Sarnawski P.,** inż., Wolność 12.
84-25 **Ochronka,** Jabłonowskich 7.
84-26 **Schorr D.,** Jachowicza 11a.
84-31 **Gelber Hilel,** Bernsteina 17.
84-32 **Niedzielski T.,** Żulińskiego 12.
84-34 **Abraham J.,** Bema 12 a.
84-35 **Chociejowska W.,** Lelewela 5.
84-36 **Schneikart K.,** inż. Z. G. M., Oficerska 7.
84-37 **Habela St.,** pl. Cłowy 1.
84-38 **Rab E.,** Bajki 24.
84-39 **Schuster A.,** Gródecka 29.
84-40 **Wierzbiański Z.,** Ponińskiego 31.
84-41 **Szeps M.,** Dr., Kr. Jadwigi 22.
84-43 **Paraszczak St.,** Łyczakowska 39.
84-44 **Klein K.,** Dr., Sapiehy 24.
84-45 **Hahn O.,** Dr., Batorego 12.
84-46 **Herman M.,** Szpitalna 28.
84-47 **Fisch S.,** skł. futer, filja Legjonów 25.
84-48 **Schenkel F.,** Dr., adw., Kazimierzowska 47.
84-49 **Isserles Eljasz,** Dr., Zofji 15.
84-50 **Milch Jerzy,** Dr., 3 Maja 5.
84-51 **Radlewska P.,** Dr., Romanowicza 5.
84-53 **Waldbaum L.,** Gródecka 62.
84-56 **Schwarz J.,** Dr., adw., Kochanowskiego 22.
84-57 **Katz Józef,** Łyczakowska 6.
84-59 **Byrka Wł.,** dyr., Boularda 5.
84-60 **Chiger Wł.,** Dr., sędzia, Dąbrowskiego 6.
84-61 **Sobel G.,** Lenartowicza 23.
84-63 **Ettinger F.,** radca kol., Zygmuntowska 3 a.
84-64 **Seeger Eugenja,** Marka 2.
84-65 **Grünschlag E.,** Stanisława 2.
84-67 **Weiner P.,** Kopernika 21.
84-68 **Reiter L.,** Dr. Kazimierzowska 47
84-70 **Szumski J.,** Dr., Piekarska 1 c.
84-71 **Reich Jonasz,** Łukasińskiego 4.
84-72 **Pirgo M.,** inż., Potockiego 4.
84-74 **Kandel Jakób,** Pijarów 5 a.
84-75 **Sozańska Marja,** Kurkowa 17.
84-77 **Igel D. H.,** księg., Batorego 6.
84-78 **Dom sztuki,** Fredry 1.
84-79 **Rakowski L.,** Dr., Listopada 31.
84-80 **Deutscher H.,** Szkarpowa 3.
84-81 **Nowicki W.,** Wyspiańskiego 18.
84-83 **Przybysławski Wincenty,** Dąbrowskiego 8.
84-84 **Serafin Henryk,** Gipsowa 11.
84-85 **„Sztuka Blacharska",** Zyblikiewicza 45.
84-86 **„Hungaria",** rest., Głowik, Sapiehy 31.
84-88 **Gerstel Natan,** Dr., adw., Anny 1.
84-90 **Weber B. M.,** Sobińskiego 4.
84-91 **Leibach F.,** Kazimierzowska 32.
84-93 **M. Z. Cz.,** m. L. Marcina 18.
84-94 **Urząd Celny,** Aleja Focha.
84-96 **Landes M.,** Kochanowskiego 27.
84-98 **Tomaszewski J.,** Potockiego 64.
84-99 **„Express Wieczorny",** Sokoła 4.
85-00 **L. O. P. P.,** Podlewskiego 1.
85-01 **Hochfelder J.,** inż., Sykstuska 52
85-02 **Parnes J.,** inż., Tarnowskiego 34
85-03 **Ackerman H.,** Prowiantowa 4.
85-04 **Dobrzański Wł.,** Stryjska 36.
85-05 **Lutniewska P.,** Sieniawska 7.
85-06 **Opat Emil,** pl. Rzeźni 6.
85-08 **Batowski S.,** Zofji 26.
85-10 **Orbis,** pl. Marjacki 8.
85-11 **Lion Dawid,** Dr., Zofji 17.
85-14 **Fern Marek,** Dr., Wolność 15.
85-15 **Szybalski St.,** inż., Marka 2.
85-16 **Horoszowski J.,** Stryjska.
85-18 **Spät Paul,** Panieńska 26.
85-19 **Ungar Izr.,** Kordeckiego 11.
85-20 **„Żurnal",** pl. Bernardyński 2.
85-21 **Herzberg H.,** Furmańska 5.
85-22 **Halbersberg A.,** Listopada 44.
85-23 **Masztalerz P.,** Zaścianek 11 a.
85-24 **Roth J.,** Koralnicka 6.
85-26 **Fedak O.,** inż., Orzeszkowej 5.
85-27 **Waluszewski M.,** Marcina 24.
85-28 **Wisłocki T.,** Głowińskiego 27.
85-30 **Uniwersytet J. K.,** Piekarska 52
85-32 **Zeghauser A.,** Dr., Romanowicza 9.
85-33 **Hecht M.,** Gródecka 52.
85-34 **Mag. m. Lw.,** Rynek, Ratusz.
85-35 **Sochański O.,** Kosynierska 1.
85-37 **Tyszkowski K.,** Ossolińskich 2.
85-38 **Finkelstein J.,** Dr. Kopernika 32
85-39 **Stefanowicz R.,** Nabielaka, b. 37 a.
85-40 **Weteryn. pracow. rozpoznawcza,** Kochanowskiego 63.
85-42 **Rozwadowski R. T.,** inż., Magdaleny 6.
85-43 **Kasparek S.,** Kochanowskiego 4
85-44 **Dom Akad. Żyd.,** Teresy 26 c.
85-45 **Bardach J.,** Dr., adw., Kochanowskiego 15.
85-46 **Wechselberg J.,** Bogdanówka 6
85-47 **Zarząd Domu Profes. U. J. K.,** Supińskiego 11.
85-48 **Zand J.,** inż., Chodkiewicza 7.
85-49 **Comi Jan,** Gródecka 3.
85-50 **Kronik Br.,** Fredry 4a.
85-51 **Kahane L.,** pl. Wekslarski 3.
85-52 **Poznański A.,** dyr., 3 Maja 11.
85-53 **P. K. P.,** spółdz. spoż., Gródecka 127.
85-54 **Mączyński W.,** Chodkiewicza 8
85-55 **Schönfeld D.,** Łyczakowska 40.
85-57 **Związek Zawod. Lw. Artyst. i Plast.,** Tarnowskiego 9.
85-59 **Halicki Mag. Nowości,** pl. Halicki 15.
85-61 **Weidhorn i Kanarienvogel** Gazowa 3.
85-63 **Sandberg M.,** Listopada 64.
85-65 **Dyr. Lasów Państw.,** pl. Marjacki 6-7.
85-68 **Bołuch J.,** Pijarów b. 56.
85-69 **Kanarienvogel H.,** Panieńska 5
85-70 **Gottesman L.,** Zygmuntowska 12
85-72 **Turkiewicz J.,** ks, Balonowa 2.
85-73 **Czaczkes K.,** Zyblikiewicza 31.
85-75 **Thürhaus E.,** Zyblikiewicza 7.
85-76 **Siostry Józefitki,** Kurkowa 53.
85-78 **Jungman E.,** Zamarstynowska 34
85-79 **Grünfeld I.,** Sapiehy 25.
85-81 **Rudorfowa K.,** Listopada 51.
85-82 **Ritter L.,** Krasickich 20.
85-83 **„Trud",** Rynek 39.
85-84 **Węglarz W.,** Modrzejewskiej 14
85-85 **Pelczarski W.,** inż., Droga Pasieczna 262.
85-86 **Thürhaus Z.,** Kochanowskiego.
85-88 **Schnapp S.,** Zamarstynowska 27
85-89 **Urząd Celny,** Aleja Focha.

85-90 **Weinstein L.**, Nad Jarem 3.
85-91 **Sobel G.**, pl. Gołuchowskich 5.
85-92 **Bank wł. real.**, Brajerowska 3.
85-93 **Cukier J.**, Mgr., Potockiego 86.
85-94 **Karpińska M.**, Szczytowa 3.
85-95 **Łomnicki M.**, Szaszkiewicza 1.
85-96 **Mag. m. Lw.**, Rynek, Ratusz.
85-97 **Permutter D.**, Dr., Miodowa 8.
85-98 **Gmina Żyd.**, Bernsteina 12.
85-99 **Tieger Karol**, Barska 2.
86-01 **Kom. str. gr.**, Okólskiego 6.
86-02 **Izba Handl. polsko-jugosłow.**, p. Mikolascha.
86-03 **Stadler J.**, Kazimierzowska 10.
86-04 **Gottlieb A.**, Kopernika 43.
86-05 **Vogelfänger Z.**, Kościuszki 18.
86-06 **Skorkowski E.**, Dr., Pełczyńska 7 a.
86-07 **„Straż Polska"**, red., Cicha 1.
86-08 **„Foto-Radjo-Palace"**, pl. Marjacki 8.
86-10 **Burstin L.**, Zimorowicza 7.
86-11 **Sroczyński J.**, mjr., Zofji 50.
86-12 **Kessler J.**, zakł. ánst., Rynek 12
86-14 **Nick Michał**, Piłsudskiego 22.
86-15 **Urząd Wojew.**, Czarnieckiego 18
86-16 **„Brei-Brith" Leopolis**, 3 Maja 10.
86-17 **Schorr Stanisław**, Stroma 3.
86-18 **Rittel B. i Pretzel S.**, „meble okazyjne", Smocza 5.
86-20 **Rechter N.** Szeptyckich 44.
86-21 **Kugel A.**, Hetmańska 24.
86-22 **Bielski Jan**, dyr. „Małopolski", Własna Strzecha.
86-23 **Dawer Jan**, Rynek 14.
86-24 **Dzikowska M.**, Wyspiańskiego 31.
86-25 **Recht S.**, Marcina 1.
86-26 **Herschdörfer A.**, Dr. Kościuszki
86-27 **Speier Meier**, Kotlarska 4.
86-28 **Bank Cukr.**, Akademicka 7.
86-29 **Feuer N.**, Cetnarowska 35.
86-30 **Szk. żeńska im. Kordeckiego**, Kordeckiego 13.
86-31 **Kerbel Juljusz**, Czackiego 3.
86-32 **Delebiński F.**, inż., Zielona 4.
86-33 **Knyszyński J.**, Karpińskiego 9.
86-34 **Altin J.**, b. przew., Dw. Towarowy.
86-35 **Meisels K.**, Kazimierzowska 17.
86-36 **Makarski Fr.**, Tarnowskiego 95.
86-37 **Landau M.**, Kopernika 1.
86-38 **Fränkel J.**, Legjonów 25.
86-39 **Fabrykant M.**, Dr., lek., Romanowicza 10.
86-41 **Ilnicki J.**, Ujejskiego 4.
86-42 **Masser S.**, Dr., lek., Wulecka 8
86-43 **Fink Jakób**, Krasickich 7.
86-45 **Mendel M.**, Tarnowskiego 28.
86-46 **Stein E.**, Dr., prof., Szopena 5.
86-48 **Zwiefach D.**, Chorążczyzna 5.
86-49 **Spira H.**, Szpitalna 1.
86-51 **Ritter H.**, Kasztelańska 3.
86-57 **Jachnicka A.**, Gródecka 89.
86-58 **Halpern J.**, Janowska 15.
86-59 **Macieliński L.**, Asnyka 3.
86-60 **„Chemopol"**, art. apt., Fredry 7
86-61 **Kupferschmied Z.**, Szajnochy 3.
86-62 **Eichler R.**, Kołłątaja 4.
86-65 **Biliński J. i Marjan Wiktor**, Dr., Ziemiałkowskiego 12.
86-66 **Pniower Z.**, Tarnowskiego 26.
86-67 **Osiński M.**, inż., Murarska 59.
86-68 **Miński J.**, inż., Mączna 3.
86-69 **Jankowski Cz.**, Nabielaka 23.
86-70 **Uniwersytet**, Piekarska 52.
86-71 **„Generator"**, Romanowicza 11.
86-72 **Hausner Joel**, Sykstuska 38.
86-73 **Sochanek P.**, Łamana 41, Zam.
86-74 **Mag. m. Lw.**, Janowska 130.
86-76 **Matula W.**, Sierpowa 9.
86-77 **Kühl M.**, Kohnowska 1.
86-79 **Frączek St.**, Akademicka 24.
86-81 **Spinner Perl**, Kopernika 7.
86-83 **Mansberg A.**, Bema 22.
86-84 **Miejski Zakł. Sierót**, Kadecka.
86-85 **Sternhell I.**, inż., Zygmuntowska 9.
86-86 **Brück N.**, Sykstuska 29.
86-87 **Alper B.**, Gliniańska 6.
86-88 **Ehrlich D.**, Dr., Kościuszki 6.
86-90 **Gruszecka O.**, naucz. muz., Jagiellońska 15.
86-91 **Mittelman M.**, Bogdanówka 30.
86-94 **Ehrlich Ch.**, Japońska 15.
86-96 **Morgenroth M.**, Dr., 3 Maja 12.
86-97 **Fein M.**, Piekarska 42.
86-98 **Schatz I.**, Gródecka 75.
86-99 **Dyr. Lasów Państw.**, Chorążczyzna 17.
87-00 **Dyr. Lasów Państw.**, Chorążczyzna 17.
87-01 **Streicher A.**, prof., Wolność 10.
87-02 **Warteresiewicz A.**, inż., Zyblikiewicza 24a.
87-05 **„Depot"** mag. kol. Dw. Główny
87-06 **Hescheles Leon**, Gródecka 71a.
87-07 **Rathauser L.**, sędzia, Kurkowa 33
87-08 **Raganowicz Kat.**, Barska 6.
87-11 **Teig Maks**, Kopernika 16.
87-12 **„Ponikwa" J. Hermana** 17.
87-14 **Klinger F.**, Dr., pl. Krakowski 5
87-19 **Feduniszyn J.**, podkom., Piaskowa 1.
87-21 **„Laokon"**, Kąpielna 6.
87-23 **Szkielski M.**, Ossolińskich 10.
87-24 **Horowitz Z.**, Murarska 34.
87-25 **Fabrykant J.**, Dr., Kopernika 21
87-27 **Sucher A.**, Dr., adw., Zygmuntowska 11 a.
87-29 **„Jedność"**, koop., Lewandówka
87-31 **Glassgal E.**, Dr., lek., Kazimierzowska 39.
87-35 **Długoszowa Zofja**, Stryjska 18.
87-37 **Lewandowski K.**, Dr., dent., pl. Halicki 7.
87-38 **Swoboda J.**, inż., Kochanowskiego 21.
87-39 **Wiener Izaak**, Szpitalna 10.
87-40 **Liebling S.**, Szeptyckich 26.
87-41 **Dufanec A.**, p. Mikolascha.
87-42 **„Ridna Szkoła"**, księg., Sykstuska.
87-43 **Rubin M. A.**, Słoneczna 18.
87-44 **Singer J.**, Listopada 4.
87-45 **Schauder H.**, Dr., adw., Bielowskiego 5.
87-46 **Agid B.**, Sapiehy 24.
87-48 **Voise Karol**, Wałowa 20.
87-49 **„Goplana"** czek. Kraszewskiego
87-50 **„Chwila"**, Podwale 3.
87-53 **Neuberger Fanny**, Zielona 5.
87-54 **Pinson Fani**, Owocowa 5.
87-55 **Halski Wł.**, Supińskiego 22.
87-57 **Wrześniowski A.**, Długosza 37.
87-58 **Tow. Zagrod. d. Polsk. Inwalid.**, Szajnochy 2.
87-60 **Tarnowski Sz.**, Pełczyńska 37.
87-62 **Pukas Jan**, Kopernika 16.
87-64 **Weitz Arnold**, Rejtana 6.
87-67 **Lewenstein S.**, Dr., lek., Furmańska 9.
87-68 **Szk. Żółkiewskiego**, Zadwórzańska 70.
87-70 **Gnalokay Wł.**, arch., Tarnowskiego 46.
87-71 **Bienstock Szymon, St.** Rynek 4.
87-72 **Vogelfänger J.**, Murarska 48.
87-73 **Karol E.**, Gliniańska 7.
87-77 **Hahn Leon**, Kleparowska 8.
87-80 **Elster E. i Olga**, Dr., med., Ochronek 9.
87-81 **Rappaport A. i Syn**, Kazimierzowska 7.
87-83 **„Przednowek"**, rest., pl. Bilczewskiego 6.
87-84 **Leinkauf J.**, Dw. Główny.
87-85 **Sygal B.**, Kościuszki 6.
87-87 **Sadlińska St.**, Chodkiewicza 8.
87-88 **Kudesch J.**, Dr. lek., pl. Bema 5
87-89 **Młodnicki A.**, inż., Lenartowicza.
87-90 **Türkich M.**, Bernsteina 9.
87-91 **Schulz S.**, Furmańska 6.
87-92 **Dreszer Wiktor**, Rejtana 4.
87-94 **Strasser Filip**, Piekarska 12.
87-95 **Neustein S.**, Sapiehy 42a.
87-96 **Bleich M.**, Łyczakowska 15.
87-97 **Voelpel R.**, inż., Teatyńska 37.
87-98 **Jurajda Z.**, pl. Bernardyński 9.
88-00 **Wixel P.**, Bogusławskiego 11.
88-01 **Herschdörfer E.**, Kazimierzowska 19.
88-02 **Pokrywka J.**, ks. prob., Lewandówka.
88-03 **Roman H.**, Dr., Sykstuska 43b.
88-04 **Brück R.**, Zamarstynów 5a.
88-05 **Nowak J.**, Kazimierzowska 43.
88-06 **Dumyn E.**, Zimorowicza 17.
88-07 **Wandel J.**, pl. Bernardyński 15.
88-08 **Piasecki A.**, Wyspiańskiego 11a
88-10 **Gelberg i Rindler**, Wąska 8. Zamarstynów.
88-11 **Rudnicki J.**, dziennikarz, Tarnowskiego 43.
88-15 **Bogen S.**, m. Kopernika 21.
88-17 **Glassgal F.**, dent., Sykstuska 2.
88-18 **Szk. M. Magdaleny**, Sapiehy 11.
88-19 **Dyr. Lasów Państw.**, Chorążczyzna 17.
88-20 **Zimmerman A.**, Kazimierzowska 17.
88-22 **Kamienobrodzka H.**, Zdrowie 7.
88-23 **Tabaczyński F.**, Kochanowskiego 27.
88-25 **Batt K.**, B. Joselowicza 1.
88-26 **Tennebaum A.**, Grottgera 5.
88-28 **Horowitz S.**, Panieńska 32.
88-29 **Quirini St.** Kochanowskiego 104
88-30 **Wolken A.**, Kleparowska 5.
88-32 **Syndyk. Emigrac.**, Listopada 12.
88-33 **Rottesreich F.**, poseł Dr. Kopcowa 16.
88-34 **Hubicki St.**, inż., prof., Zyblikiewicza 31.

88-40 **Targi Wsch.**, przydział miejsc, pl. Wystawowy.
88-42 **Klisz. „Cynkotyp"**, pl. Strzelecki 6.
88-44 **Palus Wł.**, Nabielaka 26 a.
88-45 **Spineter Fr.**, Teatyńska 37.
88-46 **Szpit. Powsz.**, Pijarów 2.
88-47 **Szk. Zimorowicza**, Łyczaków.
88-48 **Beglückter O.**, Blacharska 22.
88-49 **Michalska K.**, Sykstuska 10.
88-50 **Państw. Szkoła Położnych**, Pijarów 4.
88-51 **Mańkowski Wł.**, inż., Zofji 52.
88-54 **Druk. „Artystyczna"**, Mosberg, Kl. Tańskiej 3.
88-56 **Kinczel M.**, Hołosko Wielkie.
88-59 **Eksport jaj**, Kościuszki 20.
88-60 **Groo Branko**, Dr., lek. chirurg, Zyblikiewicza 25.
88-64 **„Berteaux"** salon mód, Aschkenazy, Akademicka 7.
88-65 **Finkelstein J.**, Łyczakowska 7.
88-66 **Reiss Benjamin**, Anny 5.
88-67 **Izba Adwok.**, Kraszewskiego 17
88-68 **Ledóchowska M.**, Kleinowska 7
88-69 **Münzer J.**, Kopernika 17.
88-71 **Füllenbaum L.**, Dr. Kopernika 11
88-73 **Steinwurzel N.**, Bogdanówka 2.
88-74 **Grünbergowa B.**, Kordeckiego 5 go 5.
88-75 **Bohosiewicz Teodor**, Dr., prof., Zboiska, dwór.
88-76 **Kohn J.**, Dr., Tarnowskiego 8.
88-77 **Goldstein H.**, Halicka 10.
88-78 **„Callu"**, fryzjer, Hetmańska 8.
88-79 **Kopec Ł.**, Kochanowskiego 132.
88-82 **Piechowicz D.**, Bernsteina 7.
88-83 **Zw. Prac. kol.**, Mickiewicza 12.
88-84 **Kris Amalja**, Sapiehy 4.
88-86 **Kimel N.**, Rzeźnicka 18.
88-88 **Tennenbaum i Syn**, dod. Roth S., skł. żel., Gródecka 71.
88-89 **„Gazolina"** S. A., Sapiehy 3.
88-90 **Knepel I.**, Dr., Jachowicza.
88-91 **Królikiewicz K.**, Dr., lek. dz. III, pl. Misjonarski 2.
88-94 **„Aras"** hurt. spoż., Korniaktów 3
88-95 **„Dom Mody"**, pl. Marjacki 4.
88-96 **Pollak K.**, Kordeckiego 36.
88-98 **Penner J.**, Dr., lek. Sykstuska 19
88-99 **Rubin S.**, Kopernika 41.
89-00 **Goldman A.**, Zyblikiewicza 15.
89-01 **Grünberg i Karton**, Cebulna 4.
89-03 **Siegel Naftali**, 3 Maja 2.
89-04 **Wittlin i Neues**, Szpitalna 5.
89-07 **Horowitz Juda**, Jachowicza 4.
89-08 **Siegel J. B.**, Zniesienie 227.
89-10 **Madera L.**, Szymonowiczów 29.
89-12 **Lassan Emil**, Marcina 32b.
89-15 **Brezdeniowa E.** Żółkiewska 106
89-16 **Osiecki W.**, Dr., dyr. VIII gimn. Zygmuntowska 4.
89-17 **Mondlicht A.**, Magazynowa 2.
89-19 **Heistein E.**, Piłsudskiego 4.
89-20 **Scheps H.**, Krakowska 4.
89-21 **Biesiadecki St.** Sobieszczyzny 8
89-22 **Tepper S.**, Krzywa 15, Zamarstynów.
89-24 **Burczak J.**, Małeckiego 9.
89-25 **Sicher Róża**, Inwalidów 23.
89-26 **Alexandrowiczowa H.**, Friedrichów 2.
89-28 **Kania St.**, apt., Grochowska 56.
89-30 **Kienzler A.**, Piekarska 49.
89-33 **Łopatyński D., ks., Terlecki M.**, Dr., Badenich 12.
89-34 **Gimn. II Szajnochy**, Podwale 2.
89-36 **Scazighino W.**, inż., Polsk. Radjo, Mochnackiego 38.
89-37 **Reiss T.**, Kazimierzowska 1.
89-39 **Piek. „Jakir"**, koop., Zielona 35
89-40 **„Elizjum"**, zakł. pogrzeb., Sobieskiego 9.
89-42 **Berezowski W.**, Obwodowa 7.
89-43 **Waldbaum S.**, Bogdanówka 1.
89-44 **„Tenzer"** garb., Gabryelówka 1-3
89-45 **Sąd Okr.**, Rutowskiego 13.
89-46 **Binder Mendel**, Zniesienie.
89-47 **Sonne E.**, Dr., adw., Sykstuska 14.
89-48 **Rosenberg M.**, Modrzejewskiej 14.
89-49 **Starnawski Wł.**, Wałowa 3.
89-51 **Grantsch A.**, Nabielaka 22.
89-52 **Dietrius A.**, dyr. „Tesp", Gipsowa 30.
89-54 **Hescheles Sabina**, Nabielaka 47.
89-56 **Bienstock M.**, Tarnowskiego 17.
89-58 **Arabski A.**, pl. Strzelecki 3.
89-59 **Beer L.**, Dr., okul., Sykstuska 56 a.
89-60 **„Sercanki"**, Sieniawska 1.
89-62 **Weinert H.**, Krasińskiego 15.
89-63 **„Akwastop"** Kazimierzowska 14
89-64 **Wytwórnia Protez**, K. Ch., Kleparowska 27.
89-67 **Kizner J.**, Chodkiewicza 8.
89-68 **Brücker T.**, Sobińskiego 8.
89-70 **Teleżyńska M.**, Senatorska 6.
89-72 **Horowitz T.**, Bajki 15.
89-73 **„Tkaniny" A. G. B.**, Legjonów 13.
89-74 **Teatr Rozmaitości**, Rutowskiego 22.
89-75 **Gottesman A.**, Szeptyckich 14.
89-76 **Franz Antoni**, Listopada 97.
89-77 **Strohal Edward**, Ochronek 6.
89-78 **Witz Br.**, Żółkiewska 153.
89-79 **Gerschman P.**, Łyczakowska 19.
89-81 **Lam Henryk**, Żółkiewska 127.
89-82 **Pawłowski T.**, Marcina 49 a.
89-84 **Holzer L.**, Kochanowskiego 66.
89-85 **Syndyk. prod. ropy**, Kopernika 4.
89-91 **Kaczkowski S.**, komornik, Hetmańska 8.
89-93 **Petry Juljusz**, Długosza 31.
89-94 **„Polskie Radjo"**, Batorego 6.
89-95 **„Kresowy Dom"**, Filipówka 6.
89-96 **Sąd Apel.**, Batorego 3.
89-97 **Bernfeld B.**, futra, Legjonów 7.
89-98 **Dawid Oskar**, Listopada 11b.
89-99 **Witkowska J.**, Dr., lek., Mickiewicza 10.
90-00 **„Helioterm"**, Akademicka 7.
90-01 **Krajzer S.**, Potockiego 44.
90-03 **Kuziński Wł.**, Nabielaka 23.
90-04 **Zaczek M.**, pl. Marjacki 5.
90-05 **Zw. Zakł. Graf. druk.**, Krzywa 10.
90-06 **Scheininger A.**, 3 Maja, Lewandówka.
90-07 **Schapirowa A.**, Kopernika 19.
90-10 **Wertman Chune**, Pilnikarska 6a.
90-13 **Politechn. Lw.**, Sapiehy 12.
90-16 **„Wisty z Łuhu"**, red., Kopernika.
90-17 **Feuerman L.**, b. sped., Aleja Focha.
90-18 **Lauterstein F.**, m. Janowska 30.
90-19 **Engel M.**, cuk., Sapiehy 27.
90-21 **Projekt A.**, Rutowskiego 24.
90-23 **Ubezp. Społeczna we Lwowie.**
90-24 **Nacz. wydz. ewid.**, Szpitalna 1.
90-25 **Górski T.**, inż. i **Ballaban M.**, poseł, Zaścianek 14.
90-26 **Akcja Katolicka**, Fredry 3.
90-28 **Perler Henryk**, Piekarska 97.
90-30 **Kostrzewski E.**, prof., Tarnowskiego 25.
90-31 **Bock Leon**, m. M. Śnieżnej 5.
90-32 **Francos J.**, m. Sykstuska 35.
90-33 **Herzel E.**, Dr., m. Na Błonie 24
90-34 **Scheiner E.**, skł. futer, pl. Rzeźni 4.
90-35 **Kaczmarski Fr.**, Dr., prok. firmy „Tesp", Tarnowskiego 18.
90-36 **Klinika położn.**, Pijarów 4.
90-37 **Feuerstein L.**, Rzeźnicka 7.
90-38 **Taksa Ignacy**, m. Wałowa 11.
90-39 **Kissella Karol**, inż., m. Strzała 10
90-43 **Poleiner Szymon**, inż., m. Jabłonowskich 32.
90-44 **Scheibowa K.**, Ossolińskich 4.
90-45 **Kowalski A.**, ks. kan., pl. Jura 5.
90-46 **Bank Gosp. Kraj.** Kościuszki 11
90-47 **„Brith Trumpeldor"** Szopena 5
90-49 **Ende Mendel**, m. Krakowska 26.
90-51 **Mehr B.**, m. Potockiego 20.
90-53 **Kino „Grażyna"**, Sapiehy 34.
90-54 **Schall J.**, m. Asnyka 15.
90-55 **Bogucki Jan**, Dr., Kadecka 11.
90-57 **„Szarotka"**, Wolf, Akademicka.
90-58 **Billet I., sędzia**, m. Nabielaka 9
90-61 **Medwin L.**, Romanowicza 12.
90-62 **Politechn. Lw.**, Sapiehy 12.
90-63 **Ubezp. Społeczna we Lwowie**, Kurkowa 31.
90-64 **Szpital centrala**, Kurkowa 31.
90-65 **Keiper I.**, m. Tarnowskiego 71.
90-67 **B. B. W. R.**, Kopernika 9.
90-68 **Łycyniak W.**, Wronowskich 5.
90-69 **Neu Hilel**, Panieńska 9.
90-71 **Sawicki St.**, Paulinów górna 4.
90-72 **Ubezp. Społecz.**, Brajerowska 8
90-73 **Tylko**, wicedyr., Szpitalna 1.
90-75 **Tuch E. M.**, Domagaliczów 2.
90-76 **Izba Skarb. II**, Rutowskiego 17.
90-77 **Ringler S.**, Dr., lek., m. Domsa 14.
90-78 **Wolfahrt M.**, Zadwórzańska 109
90-79 **„Pe-pe-ge"**, Legjonów 33.
90-82 **Państw. Mon. Spir.**, Kąpielna. Zniesienie.
90-83 **Stesłowicz Wł.**, Dr., Listopada 27
90-85 **Politechn. Lw. II**, Sapiehy 55.
90-86 **Medwecki Wł.**, Supińskiego 27.
90-89 **Feuermann Bett**, m. Karna 2.
90-90 **Haisig K.**, Dr., Domagaliczów 1.
90-92 **Politechn. Lw.**, Sapiehy 55.
90-93 **Sołtys Antoni**, m. Grottgera 1
90-94 **Skrzyński A.**, m. Potockiego 48
90-96 **Szkoła Powszech. 7 kl. żeńska**

im. Sienkiewicza, D. Borkowskich.
90-97 **Politechnika Lw.**, Ujejskiego 1.
91-03 **Schneider Dr.**, pl. Ducha 1.
91-04 **Miernik Józef**, m. Piernik 13.
91-05 **Reichenstein J.**, prok. synd., m. Zygmuntowska 12.
91-06 **Freilich H.**, m. Krasickich 16.
91-07 **Druk. Urzędnicza**, Zielona 7.
91-08 **Glasgall Oskar**, dent., Anny 7.
91-10 **Kolski Wł.**, m. Kadecka 8.
91-11 **Menkes L.**, dyr., Gliniańska 3.
91-12 **Wolisch A.**, Skarbkowska 11.
91-13 **Grünberg N.**, m. Rynek 25.
91-14 **Majewski Br.**, Dr., Głęboka 23.
91-15 **Biuro Palestyńskie**, Kościuszki 8
91-19 **Rosenberg S.**, Boimów 8.
91-20 **Berdarich K.**, Pełczyńska 14.
91-21 **Kędzierski J.**, Dr., Sapiehy 20.
91-23 **Mieses E.**, m. Listopada 11 b.
91-24 **Frisch A.**, Dr., adw., Gazowa 8
91-25 **Popowcer M.**, tow. bław., Kazimierzowska 21.
91-27 **Steiner R.**, m. Małeckiego 7.
91-28 **Pawłowski A.**, rekt., Krasińskiego 27.
91-29 **Pordes I. Wolf i Aker Leopold**, komisjonerzy, Słoneczna 34.
91-30 **Schmidt St.**, Dr., m. Kochanowskiego 62.
91-31 **Kimmerling L.**, m. Kubasiewicza 9 a.
91-32 **Kraus J.**, m. Bernsteina 12.
91-34 **Gimn. XI**, Szymonowiczów 1-3.
91-35 **Tadlewski E.**, Dr., Piekarska 10.
91-36 **Baczkowska J.**, m. Kurkowa 29
91-37 **Uniwersytet**, Marszałkowska 1.
91-40 **Fenster Chiel**, Nowy Świat 15.
91-41 **Korecki W.**, J. Strzemię 5.
91-42 **Leser M.**, Dr., Tarnowskiego 32
91-46 **Koch Juljusz**, m. Bema 12 a.
91-47 **Brandstädterowa M.**, Rejtana 4.
91-48 **Długosz Czesław**, „Pocisk", pl. Marjacki 8.
91-49 **Kursa Naucz.**, Zielona 10.
91-51 **„Piaskownia"**, Cetnarowska 55.
91-53 **Meżerycki Leon**, Kościuszki 22.
91-54 **Brück Wilhelm**, Okólskiego 8.
91-55 **Krasucki**, inż. Romanowicza 11a
91-58 **Schatten H.**, m. Wolność 10.
91-59 **Łazowski M. T.**, m. Zadwórzańska 73.
91-61 **Zbrożkowa K.**, Lenartowicza 19.
91-62 **Wojew. Lw.**, Czarnieckiego 18.
91-64 **Bursa Rzem.**, Janowska 78.
91-65 **Löwer Bracia**, Szpitalna 15.
91-69 **Terlecka St.**, Tarnowskiego 24.
91-70 **Piątkowski St.**, Obwodowa 8.
91-71 **Schneegurt Erna**, Na Błonie 44.
91-72 **Izba Skarb. II**, pl. Smolki 3.
91-75 **Karol D.**, Dr., Mickiewicza 12.
91-76 **Lance Eli**, Jagiellońska 22.
91-77 **Zw. Inw. Woj.**, pl. Marjacki 5.
91-78 **Gerner M.**, Jagiellońska 24.
91-81 **Landesberg F.**, inż., Bajki 24.
91-82 **Lifschütz Fanny**, m. Bajki 24.
91-83 **Lawicki W.**, Łyczakowska 91.
91-84 **Schauer J.**, inż., Murarska 11.
91-85 **Glattstein E.**, Jabłonowskich 32
91-86 **Papara K.**, Dr., Kopernika 4.
91-87 **Alter E.**, Sykstuska 62.
91-88 **Jamróz St.**, Dr., m. Sokolniki.
91-91 **Ciszewski St.** Małachowskiego 2
91-92 **Neuwolmer K.**, Skrzyńskiego 12
91-93 **Drohojowski A.** hr., m. Mickiewicza 10.
91-94 **Zw. Obyw. Pracy Kobiet**, pl. Bernardyński 2.
91-95 **Dorfman D.**, pl. Marjacki 4.
91-96 **Kretz S.**, Słoneczna 9.
91-99 **Gialnia Czeszer Ema**, Zielona 77
92-00 **Zawistowski J.**, em. dyr., Kurkowa 55.
92-01 **Stefanowicz J.**, inż., m. Karpińskiego 15
92-02 **Hahnówna Amalja**, Zielona 52.
92-03 **Ubezp. Społ.**, Szpitalna 1.
92-04 **Wieser J.**, m. Nowy Świat 15.
92-05 **Chabło F.**, Dr., Sienkiewicza 5.
92-06 **Kozdęba J.**, inż., Piotra Skargi 6.
92-08 **Maskiewicz St.**, Gabryelówka 10
92-09 **Frymanth J.**, m. Lw. Dzieci 46.
92-11 **Sygall O.**, rest., Błonie 28.
92-13 **Zindler M.**, m. Nadbrzeżna 2.
92-14 **Rothfleisch Moses**, m. Jagiellońska 11.
92-15 **Gawel M.**, inż., m. Zielona 49.
92-16 **Rotenstrauch F.**, Gródecka 14.
92-17 **„Złototij Kołos"**, Janowska 77.
92-18 **Izba Skarb. II**, pl. Cłowy 1.
92-20 **Münz Rubin**, m. Kopernika 37.
92-22 **Kolpan Z.**, pończochy, Halicka 16
92-24 **Mglej St.**, Dr., m. Filipówka 15.
92-26 **Richter K.** Snopkowska bocz. 3
92-27 **Nessaty C.**, Potockiego 38.
92-29 **Bleichfeld N.**, Dr., dent., m. Zyblikiewicza 12.
92-30 **Szk. Zimorowicza**, Łyczaków 171
92-31 **Biuro emigr.**, Wiśniowieckich 4.
92-35 **Steinwurzel J.**, Bogdanówka 28.
92-36 **Fadenhecht S.**, Sakramentek 30.
92-39 **Diener Józefa**, pl. Rzeźni 6.
92-40 **Hescheles H.**, red. „Chwili", m. Podwale 3.
92-42 **Zrzeszenie Pracowników Banku Polskiego**, Brajerowska 17.
92-42 **Czechowska M.**, m. Słodowa 1.
92-45 **Terklowa Klara**, m. Anny 5.
92-46 **Druk. „Kresowa"**, Kurjer Lw., Mochnackiego 48.
92-48 **Orjes Z.**, m. Wagowa 7.
92-49 **Malerman I.**, m. Żulińskiego 2.
92-50 **Zimand B.**, Kochanowskiego 27.
92-51 **Kalicińska K.**, Łyczakowska 19a.
92-55 **Samuel I.**, m. Akademicka 24.
92-56 **Ilgner A.**, inż., Piłsudskiego 23.
92-57 **Pohoryles S.**, Rzeźnicka 14.
92-58 **Dom Stud. Med.**, Stelmacha 1.
92-60 **Majewska H.**, Sodowa 5.
92-61 **Maschler Leon**, Sykstuska 12.
92-62 **Schneidscher Oskar**, em. kpt., Dembińskiego 5.
92-63 **Horzałko M.**, Issakowicza 12.
92-64 **Łubkowski St.**, Dr. dent., m. Senatorska 8.
92-66 **Kopernicki M.**, Szewczenki 9.
92-67 **Ostrowski L.**, Chorążczyzna 22.
92-68 **Gelbard J.**, Mikołaja Reja 5.
92-69 **Tennenbaum Emil**, m. Kochanowskiego 104.
92-70 **Vogel F.**, inż., Łyczakowska 66.
92-71 **Jakóbczyński J.**, Bilińskich 14.
92-73 **Suchodolski P. i St.**, Marka 14.
92-76 **Landesmanowa R.**, m. Zamarstynowska 58.
92-77 **Spindel K.**, m. Kleparowska 7.
92-79 **Ortner J.**, tapicer, Sykstuska 41.
92-80 **Legeżyński St.**, Dr., prof., m. Kochanowskiego 8.
92-81 **Ossuchowscy E. J.**, m. Częstochowska 29.
92-82 **Zangen B.**, m. Majerówka 14.
92-84 **Stein I.**, m. Karpińskiego 3.
92-85 **Lauterstein i Gleicher**, p. Fellerów 4.
92-86 **Gaertner H.**, Dr., prof., m. Supińskiego 11.
92-87 **Komenda Obwod. Nr. 40**, Zw. Strzelecki, Zyblikiewicza 33.
92-88 **Gottfried J.**, Dr., m. Kurkowa 32.
92-90 **Wołkowyski M.**, m. Zyblikiewicza 51.
92-91 **Lempicka H.**, m. Lelewela 6 a.
92-92 **Łopacińska M.**, m. Piekarska 93
92-93 **Bursa Rodziny Policyjnej**, Dwernickiego 1.
92-94 **Galewski K.**, Łyczakowska 9.
92-95 **Liebling H.**, pl. Krakowski 28.
92-97 **„Unja"**, Miłkowskiego 5.
92-98 **Leszczyńska H.**, m. Zadwórzańska 120.
92-99 **Reiss R.**, m. Klonowicza 4.
93-00 **Eck L.**, Dw. Czerniowiecki.
93-02 **Breitman E.**, m. Kościuszki 22.
93-03 **Padowicz M.**, Łyczakowska 11.
93-04 **Rędowicz K.**, m. Krasickich 14.
93-06 **Kanarowski K.**, Kadecka b. 8a.
93-08 **Krukowski Wł.**, Dr., inż., prof., m. Kwiatkówka 9.
93-11 **Chruszczewska Z.**, Piekarska 10.
93-13 **Fichmann F.**, inż., Krasickich 7.
93-18 **Sąd Apelacyjny**, Batorego 3.
93-19 **Goldschlag R.**, Dr., m. Mochnackiego 8.
93-22 **Meiman H.**, sklep, Serbska 14.
93-23 **Osterman A.**, Dr., Piekarska 7.
93-24 **Mermelstein Sz.**, Jachowicza 6.
93-25 **Tennenbaum Szymon**, Dr., adw., Kochanowskiego 14.
93-26 **Żychiewicz Emil**, m. Długosza 29
93-27 **Pineles Maks**, Magazynowa 3.
93-28 **Ubezp. Społ. Nr. 1**, Jadwigi 4.
93-29 **Josefsberg J.**, Zyblikiewicza 32.
93-30 **Speiserowie L. i C.**, Kościuszki.
93-32 **Baumwald B.**, Żółkiewska 15.
93-34 **Rappaport H.**, Piłsudskiego 27.
93-36 **Weissberg B.**, Hoffmana 3.
93-37 **Scheer Chaim**, Węglana 5.
93-40 **„Grzęda"**, Skarbkowska 11.
93-41 **Kohn A.**, Dr., m. Lwowska 62.
93-42 **Tewel M. i Sonnenschein J.**, Janowska 14.
93-43 **Krampel A.**, m. Kr. Jadwigi 33.
93-44 **Szkoła św. Antoniego**, Łyczakowska 38.
93-45 **Meischman K.**, Dr., Listopada 4
93-46 **Soupper A.**, Szeptyckich 10.
93-49 **Seeman H.**, dent., pl. Marjacki 9
93-50 **Bielski W.**, Łyczakowska 36.
93-53 **Bodenstein L.**, Dr., Sykstuska 14.
93-54 **Dąbrowski B.**, m. Bajki 26.
93-55 **Kino „Chimera"**, Akademicka 8.
93-58 **Cybruch E.**, odlewnia met.
93-60 **Fabian J.**, Dr., Kopernika 30.
93-63 **Szumer L.**, apt., m. Gołąba 6.

93-65 **Bersonowicz M.**, Modrzejewskiej 3.
93-67 **Hochberg G.**, Łazienna 8.
93-69 **Adler D.**, spedytor, Stanisława 4
93-70 **Polak N.**, m. Zielona 35.
93-71 **„Matawor"**, Żółkiewska 48.
93-72 **Wischik J.**, m. Kadecka 11.
93-73 **Freiman F.**, m. Łazarza 8.
93-74 **Ożmiński J.**, Halicka 7.
93-76 **Gergorowicz K.**, m. Nabielaka 15
93-77 **Zarzycka I.**, Lwowska 7, Zamarstynów.
93-79 **Barth Eljasz**, m. Lelewela 5b.
93-82 **Mękarski St.**, Dr. okulista, m. Kochanowskiego 8.
93-84 **Kozicki J.**, Dr., dyr. „Małopolski", m. Listopada 102.
93-85 **Kuźmińska A.**, Zadwórzańska 17
93-87 **Heindel A.**, m. Na Skałce 1.
93-88 **Chamajdes**, Dr., Żółkiewska 127.
93-91 **Frey M.**, skł. pap., Sapiehy 23.
93-92 **Segal P.**, Friedrichów 2.
93-93 **Chrapek Z.**, Dr. operator, m. Ossolińskich 4.
93-94 **Reich Sz.**, Chorążczyzna 11 a.
93-96 **Lurie E.**, m. Rzeźnicka 16.
93-97 **Grossman S.**, m. Żółkiewska — Zniesienie 11a.
94-01 **Rothbaum D.**, Owocowa 4.
94-02 **Sethaler K.**, m. Łazarza.
94-03 **Alter M.**, m. Ogrodnicka 19.
94-04 **Zw. Harcerstwa Polskiego**, oddz. Lwów, Jacka 1.
94-05 **Zuckerman Marja**, m. Kochanowskiego 1.
94-08 **Kaw. „Roma"**, Akademicka 5.
94-09 **Osterman K.**, Sykstuska 2.
94-10 **Blatt A.**, Dr., Jagiellońska 11.
94-12 **Schleier I.**, m. pl. Smolki 5.
94-14 **Kukla M.**, inż., Chodkiewicza 3.
94-15 **Politechnika Lw.**, Sapiehy 12.
94-16 **Pohorille H.**, apt., Potockiego 26
94-17 **Katz J. L.**, m. Lwowska 78.
94-18 **Janelli M.**, Dr., m. Na Skałce 1.
94-19 **Schwarz M**, Dr., Kołłątaja 7.
94-20 **Kornblüth A.**, inż., Rzeźnicka 17
94-22 **Kiesel E.**, m. Strzelecka 5.
94-23 **Hillebrad M.**, dyr., Badenich 12
94-24 **Reich**, restauracja, Gródecka 27.
94-25 **Nechay E.**, inż., m. Dwernickiego 11a.
94-26 **Sędzimirowa W.**, m. Teresy 12.
94-28 **Schächter J.**, Zamarstynów 21.
94-30 **Daniuszewski S.**, Kadecka 12.
94-32 **Landau L.**, Dr., m. Asnyka 8.
94-33 **Muskatenblit Fr.**, Dr., adw., m. Akademicka 5.
94-34 **Halpern A.**, m. Nowy Świat 20.
94-36 **Friedman J.**, Łyczakowska 60.
94-37 **Schönbach Sala**, m. Staszica 3.
94-38 **Ubezp. Społ. Nr. 2**, Tatarska 12
94-39 **Zwiebel M.**, m. Gródecka 26.
94-41 **Tow. Żyd. Słuch. Filozofji**, Stanisława 5.
94-44 **Kimelman M.**, Karpińskiego 19.
94-45 **Blatt B.**, Dr., m. Piekarska 46.
94-46 **Butent G.**, m. Tarnowskiego 94.
94-49 **Czapliński B. M.**, Dr., adw., m. Zimorowicza 5.
94-50 **Abraham B.**, Dr., Żółkiewska 3.
94-52 **Hullesowa Róża**, Fredry 8.
94-53 **Jakubowicz E.**, inż., dod. Malczyński, Dr., lek., Teresy 2.
94-55 **„Primus"**, Janowska 31.
94-56 **Ukr. Kat. Sojuz**, Japońska 7.
94-58 **Kańczuger E.**, Głowińskiego 12.
94-59 **„Julek"**, fryzjer, Potockiego 22.
94-60 **Fröhlich S.**, Dr., Sykstuska 22.
94-61 **Roguźnicki i Brük**, Tow. Mukomol, Kazimierzowska 35.
94-62 **Friedman M.**, Gródecka 51.
94-64 **Iwachów Piotr**, Krasińskiego 1.
94-65 **Juffe M.**, Łyczakowska 50.
94-68 **Krzeczunowicz Wł.**, Piastów 16.
94-70 **Teisscyre K.**, m. Sierpowa 5.
94-71 **Wittels Oskar**, Kopernika 42b.
94-72 **Baczyńska M.**, Teatyńska 33.
94-73 **Krykiewicz M.**, inż. Lwowska 29
94-74 **Uhn A.**, m. Kochanowskiego 15a
94-76 **Jagniewski J.**, m. Janowska 49.
94-79 **Trau A.**, m. Szpitalna 18.
94-81 **Drzała K.**, Chorążczyzna 5.
94-82 **Brück i Syskind**, tow. bław., Kazimierzowska 17.
94-83 **Dywer Salo**, m. Sobieskiego 15.
94-85 **Nebenzahl A.**, m. Kochanowskiego 3.
94-86 **Springer W.**, m. Zielona 32.
94-88 **Bartoszewski A.**, Piekarska 15.
94-89 **Korpus Wysłuż. Wojsk.**, Ochronek 1.
94-90 **Fomiński M.**, m. Senatorska 1.
94-92 **Fränckel M.**, Domagaliczów 8.
94-93 **Włodek T.**, inż., Listopada 73.
94-94 **Schmidt Wł.**, Łyczakowska 46.
94-95 **Brückenstein A.**, Halicka 1.
94-96 **Reiber Moses**, Legjonów 25.
95-00 **Lintner R.**, Dr., m. pl. Dąbrowskiego 8.
95-01 **Lankoff A.**, Zyblikiewicza 13.
95-02 **Romanowska St.**, Obertyńska 4.
95-03 **Rubinstein M.**, Kętrzyńskiego 21
95-04 **Perlmutter S.**, Dr. i **Anna**, m. L. Sapiehy 4.
95-06 **Galic. Kasa Oszczędn.**, dyr. kas. Dobiecki, b. Jagiellońska 1.
95-07 **Galic. Kasa Oszczęd.**, oddz. hip., Mochnacki, b. Jagiellońska 1.
95-08 **Galic. Kasa Oszczędn.**, oddz. kasowy, Jagiellońska 1.
95-11 **J. C. A. „Toporol"**, Małeckiego 3.
95-12 **Sklepińska H.**, m. Kochanowskiego 10.
95-13 **Dyr. Lasów Państw.**, Chorążczyzna 17.
95-14 **Schleicher E.**, dyr., Wałowa 11a
95-15 **Posławski T.**, Magazynowa 1.
95-17 **Zamkiewicz M.**, Źródlana 27.
95-19 **Mozołowscy Wł.**, Tarnowskiego 74.
95-21 **Słomnicki W.**, Dr., Długosza 12.
95-23 **Awin A.**, m. Wałowa 25.
95-27 **Mechner F.**, Kraszewskiego 21.
95-28 **Stern H.**, Jabłonowskich 34a.
95-29 **Rosen H.**, Zamarstynowska 49.
95-30 **Faatz L.**, Ziemiałkowskiego 1.
95-31 **Wolkman J.**, m. Kuszewicza 2.
95-36 **Marguart A.**, em. mjr., Czereśniowa 31.
95-38 **Krzyżanowski Wł.**, Supińskiego.
95-41 **Wagner Emil**, Puławskiego 8.
95-43 **Glanzer S.**, Rappaporta 9.
95-44 **Birnbaum S.**, Łyczakowska 4.
95-46 **Spiegel M.**, Słoneczna 25.
95-47 **Kirschner G. i Spiegel I.**, galant., Rzeźnia 1.
95-48 **Mazanowski St.**, Dr., Jacka 22.
95-49 **Weiser J.**, sped., Rzeźnicka 17.
95-50 **„Mika"**, Gródecka 121.
95-51 **„Hazet"**, Panieńska 23.
95-53 **Baran Sz.**, Dąbrowskiego 1.
95-56 **Szczerbanowicz E.**, Rzeczna 11, Zamarstynów.
95-58 **Weinman F.**, m. Rejtana 8.
95-59 **Schreiber J.**, Sobieskiego 15.
95-60 **„Kontakt"**, Kordeckiego 45.
95-61 **„Krystyna"**, Boimów 1.
95-62 **Rolstein A.** Kochanowskiego 2.
95-66 **Blaustein H. J.**, Koralnicka 8.
95-68 **Roztworowska Olga** hr., m. Staszica 6.
95-70 **Wallach M.**, m. Piekarska 5.
95-71 **Polskie Zakł. Gazolinowe**, Mickiewicza 10.
95-76 **Präger M.**, dent., Żółkiewska 73
95-77 **Ubezp. Społ.**, dyr. Szpitala, Kurkowa 31.
95-78 **Panejko K.**, m. Na Skałce 5.
95-81 **Mesuse G.**, Dr., adw., m. Zamarstynowska 50.
95-84 **Rosenman M.**, Pilnikarska 4.
95-85 **Bursa ukraińska**, Pasieczna 2.
95-86 **Zdon St.**, m. Zborowskich 16.
95-87 **Buchwald A.**, inż., m. Chmielowskiego 2.
95-90 **Sulimirski St.**, inż., Stryjska 36.
95-91 **Pfützner K.**, inż., Filipówka 9.
95-97 **Wołkowyski M.**, Kopernika 5.
95-99 **Klos Józef**, ks., m. Sapiehy 10.
96-00 **Ignarowicz T.**, Dr. Sapiehy 22.
96-01 **Bloch B.**, Żółkiewska 143.
96-02 **Sokołowski M.**, pl. Kapitulny 6
96-03 **Grossberg Chaim**, m. Rynek 35.
96-04 **Blum M.**, b., Skarbkowska 4.
96-06 **Burstinowa A.**, Skarbkowska 4.
96-08 **Katedra Orm.**, Skarbkowska 12.
96-12 **Flachs L.**, Gliniańska 19.
96-16 **Pistyner Maks**, m. Tkacka 29.
96-18 **Hopfinger M.**, Dr., adw., m. Krasińskiego 37.
96-19 **Bauer Br.**, Pełczyńska 27.
96-20 **Rath Leon**, m. Nowy Świat 4.
96-22 **Apteka Marguliesa**, Żółkiewska 82.
96-23 **Bojanowski Sz.**, Pijarów b. 54b.
96-26 **Kott Z.**, opał, Łyczaków-Dworzec.
96-27 **Małop. Zw. sprzed. sody**, pl. Marjacki 8.
96-28 **Gniewoszowa St.**, Ujejskiego 6.
96-29 **Adlerstein K.**, Dr., Hetmańska 6
96-30 **Axelbrad H.**, m. Żółkiewska 90.
96-32 **Septimus**, b. sped., Dw. Główny.
96-33 **Hojnar Wł.**, m. Grochowska 40.
96-39 **Skoroński J.**, Dr., 29 Stycznia 33
96-40 **"Kazimierz"**, fryz., Batorego 28.
96-41 **„Globin Globus"**, Marcina 22.
96-43 **Hornstein A.**, J. Hermana 11.
96-44 **Weindrach I.**, Wyspiańskiego 38
96-45 **Mniszek A.**, K. Boczkowskiego.
96-46 **Wełeszczuk J.**, Lwowska 27.
96-47 **Hochmanowa Br.**, Sapiehy 51.
96-48 **Ornstein F.**, Dr., Sykstuska 56a.

96-49 **Podberezec T.**, tow. bław., Kazimierzowska 17.
96-50 **„Gloria"**, wytw. tasiem., Lifschütz, Janowska 31.
96-51 **Zeiler B.**, Wyspiańskiego 3.
96-53 **Dampf L.**, pl. Bernardyński 12.
96-54 **Sołtysik A.**, Nabielaka 26.
96-56 **Zakrejs Olga**, m. Gródecka 66.
96-57 **Brikner M.**, Dr., adw., m. Bogdanówka 2.
96-58 **Ungar M.**, Dr., lek., pl. Halicki 12.
96-59 **Mikolasch P. i Ska**, p. Mikolascha
96-60 **Dudkiewicz E.**, Łyczakowska 82
96-62 **Luft Róża**, Janowska 32.
96-63 **Basseches J.**, Dr., adw., m. Podlewskiego 27.
96-64 **Waller K.**, Dr., Batorego 6.
96-65 **Wróblewski B.**, Dr., Kopernika 4
96-67 **Waldman I.**, Kochanowskiego 26
96-68 **T. N. S. W.**, Łyczakowska 5.
96-69 **„Citroen"**, samoch., Zielona 47.
96-70 **Żłobicki Wł.**, m. Sodowa 14.
96-71 **Roth M.**, m. Sienkiewicza 2.
96-74 **Ka-Ri-Bi**, Jagiellońska 4.
96-75 **Landau M.**, Kazimierzowska 4.
96-79 **Ornstein N.**, Kasztelańska 14.
96-80 **Nawratil A.**, inż., Kopernika 42a
96-81 **Szostakiewicz J.**, Potockiego 50.
96-83 **Dolnicki R.**, Dr., lek., m. pl. Bernardyński.
96-85 **„Narodna Torhowla"**, Rynek 36.
96-86 **Zimerman M.**, Zborowskich 4.
96-87 **Pieniążek J.**, Dr., Bajki 24.
96-88 **„Celeritas"**, Sykstuska 32.
96-89 **Silber A.**, Tkacka 20.
96-90 **Wandycz D.**, inż., Pełczyńska 37
96-92 **Kopystiański A.**, Dr. Kurkowa 14
96-93 **Dyr. Kolej. Państw.**, centr., Zygmuntowska 1.
96-94 **Wajda M.**, prof., Wagilewicza 2.
96-95 **Tarchalska A.**, Filipówka 2.
96-98 **Kolbuszowski J.**, m. Zielona 63.
97-00 **„Mariamum"**, Halicka 5.
97-01 **Rothstein J.**, Żółkiewska 54.
97-03 **„Oskar"**, fryz., Kołłątaja 3.
97-06 **„Meblodom"** pl. Bernardyński 17
97-09 **Ditnik Chana**, Piłsudskiego 17a.
97-10 **Rosenbaum S.**, Dr. Kościuszki 16
97-11 **Krzyżanowski K.**, Listopada 44.
97-12 **Gutkowski T.**, Spółdzielcza 4.
97-14 **Wydział Samorz. Tymcz. Dep. Wojewody**, Karmelicka 2.
97-15 **Weissholz M.**, m. Kadecka 8.
97-16 **Markowska K.**, egz. położna, m. Zyblikiewicza 39.
97-17 **Steinberger H.**, Łyczakowska 39.
97-19 **Blind M.**, Dr., lek., Gródecka 47
97-22 **Margulies R. B., Mr.**, m. Miłkowskiego 7.
97-27 **Silber M.**, Wł. Strzecha 10.
97-29 **Gudz Bazyli**, Tarnowskiego 85.
97-30 **Sanacki**, Zyblikiewicza 52.
97-31 **Rada Okręg.**, Kopernika 26.
97-32 **Rehold J.**, Furmańska 3.
97-33 **Konfekcjonistki Stow. im. św. Józefa**, Sokoła 1.
97-35 **Ehrenfeld M.**, Kochanowskieo 28
97-36 **Nowak Karol**, m. Cechowa 7.
97-37 **Pozniak K.**, inż., m. Chorążczyzna 26a.
97-39 **Reiss Szulim**, Skarbkowska 15.
97-40 **Kremer Marja**, Issakowicza 27.
97-41 **Korngold A.**, Dr., adw., m. Ossolińskich 19.
97-42 **Centr. Zw. Samopom. Spółdz.**, Krasickich 10.
97-44 **Schneid H.**, Piekarska 1b.
97-46 **Ehrenkranz M.**, m. Bajki 36.
97-47 **Flecker O.**, Dr., Potockiego 38.
97-48 **Panzer S.**, B. Joselowicza 10.
97-49 **„Al-Sa-Do"**, Sykstuska 19.
97-52 **Grenier J.**, prok., Technicka 8.
97-53 **„Bławat"**, Kazimierzowska 12.
97-55 **Jagid Dawid**, Krzywa 8.
97-56 **Szeparowicz J.**, Potockiego 71.
97-57 **Szk. Antoniego**, Głowińskiego 6
97-58 **Łukasiński M.**, Cłowa 2.
97-60 **Köhler K.**, Mochnackiego 10.
97-61 **Weisstein Pepi**, Piekarska 3.
97-63 **Tomanek Z.**, Dr., Hoffmana 7.
97-66 **Becher, Dr.**, Tarnowskiego 15.
97-68 **Istner J.**, Kazimierzowska 4.
97-70 **Riesel D.**, Dr., Brajerowska 11a.
97-72 **Wojew. Zarz. Zw. Inwalidów Woj.**, Łyczakowska 27.
97-74 **Kurzer L.**, Wulka Panieńska.
97-76 **Freundlich A.**, Kopernika 41.
97-77 **Balken-Neuman J.**, Dr., m. Brajerowska Boczna 4.
97-79 **„Maszynotyp"**, Bilder M., Podlewskiego 2.
97-80 **Wasserman Z.**, Tarnowskiego 12.
97-81 **Mühlstein M. L.**, elektr. i radjo, Skarbkowska 15.
97-83 **Friedman W.**, m. Wolność 7.
97-84 **Lauterstein M.**, Dr., Szopena 7.
97-87 **Czudowska St.**, Snopkowska 49
97-89 **Rossbach A.**, Kazimierzowska 47
97-91 **Kalisch Fr.**, Sobieskiego 2.
97-94 **Wójt Jan, instalator**, Na Bajki 11
97-95 **Rucki Karol**, m. W. Panieńska 75
97-96 **Jekel M. i Allweil**, skł. forniery, Lwowska 36.
97-97 **Jampolski E.**, Kraszewskiego 3.
97-98 **Błeszyński J.**, Dr., Murarska 60.
97-99 **Münzer J.**, Piłsudskiego 17.
98-00 **Hot. „George'a"**, pl. Marjacki 1.
98-01 **Hot. „George'a"**, pl. Marjacki 1.
98-02 **Hot. „George'a"**, pl. Marjacki 1.
98-03 **Hot. „George'a"**, pl. Marjacki 1.
98-04 **Hot. „George'a"**, pl. Marjacki 1.
98-05 **Hot. „George'a"**, pl. Marjacki 1.
98-20 **Uniwersytet**, Marszałkowska 1.
98-21 **Uniwersytet**, Marszałkowska 1.
98-22 **Uniwersytet**, Marszałkowska 1.
98-23 **Uniwersytet**, Marszałkowska 1.
98-40 **Izba Skarbowa I**, pl. Ducha 1.
98-41 **Izba Skarbowa I**, pl. Ducha 1.
98-42 **Izba Skarbowa I**, pl. Ducha 1.
98-43 **Izba Skarbowa I**, pl. Ducha 1.
98-44 **Izba Skarbowa I**, pl. Ducha 1.
98-60 **Bank Hip.**, centr., pl. Halicki 15.
98-61 **Bank Hip.**, centr., pl. Halicki 15.
98-62 **Bank Hip.**, centr., pl. Halicki 15.
98-80 **Browary Lw.**, Kleparowska 18.
98-81 **Browary Lw.**, Kleparowska 18.
98-82 **Browary Lw.**, Kleparowska 18.
99-00, 99-01, 99-02, 99-03, 99-04, 99-05, 99-06, 99-07 **Wojew. Urząd Czarnieckiego** 18.
99-20, 99-21, 99-22, 99-23, 99-24, **„Małopolska"** pl. Marjacki 8.
99-40, 99-41, 99-42, 99-43 **„Małopolska"** Batorego 26.
99-60 **Hotel „New-York"**, Legjonów 45.
99-61 **Hotel „New-York"**, Legjonów 45.
99-65 **„Branka"**, Szeptyckich 26.
99-66 **„Branka"**, Szeptyckich 26.
99-67 **„Branka"**, Szeptyckich 26.
99-80, 99-81, 99-82, 99-83 „Galicja" centr. Kościuszki 8.
100-00 **P. A. S. T.**, b. spr. Sykstuska 26
100-90, 100-91, 100-92, 100-93, 100-94, 100-99 **P. A. S. T.** b. nap. Sykstuska 26.
101-00 **Kolej Państw.**, Zygmuntowska 1
101-01 **Kolej Państw.**, Zygmuntowska 1
101-02 **Kolej Państw.**, Zygmuntowska 1
101-03 **Kolej Państw.**, Zygmuntowska 1
101-20 **Izba Skarb. II**, Rutowskiego 17
101-21 **Izba Skarb. II**, Rutowskiego 17
101-22 **Izba Skarb. II**, Rutowskiego 17
101-23 **Izba Skarb. II**, Rutowskiego 17
101-40 **Izba Przem. Handl.**, centr., Akademicka 17.
101-41 **Izba Przem. Handl.**, centr., Akademicka 17.
101-42 **Izba Przem. Handl.**, centr., Akademicka 17.
101-43 **Izba Przem. Handl.**, centr., Akademicka 17.
101-60 **Bank Gosp. Kraj.**, Kościuszki 1
101-61 **Bank Gosp. Kraj.**, Kościuszki 1
101-62 **Bank Gosp. Kraj.**, Kościuszki 1
101-63 **Bank Gosp. Kraj.**, Kościuszki 1
101-65 **Starostwo Grodz.**, pl. Smolki 3
101-66 **Starostwo Grodz.**, pl. Smolki 3
101-80 **Komenda P. P.**, centrala, Kazimierzowska 30
101-81 **Komenda P. P.**, centrala, Kazimierzowska 30
101-82 **Komenda P. P.**, centrala, Kazimierzowska 30
101-83 **Komenda P. P.**, centrala, Kazimierzowska 30
101-84 **Komenda P. P.**, urząd śledczy, Kazimierzowska 30.
102-00, 102-01, 102-02, 102-03, 102-04, 102-05 Wojew. Kom. P. P. Sapiehy 1.
102-20 **„Polmin"**, centr., Akademicka 7
102-21 **„Polmin"**, centr., Akademicka 7
102-22 **„Polmin"**, centr., Akademicka 7
102-25 **Tow. Ekspl. Soli Potas.**, centr. pl. Smolki 1.
102-26 **Tow. Ekspl. Soli Potas.**, centr., pl. Smolki 1.
102-27 **Tow. Ekspl. Soli Potas.**, centr., pl. Smolki 1.
102 28 **Tow. Ekspl. Soli Potas.**, centr., pl. Smolki 1.
102-40 **Tow. Handl. Przem. Naft.** centr. Kościuszki 7.
102-41 **Syndykat Przem. Naft.**, centr. Kościuszki 7.
102-60 **M. K. K. O.**, centr., Wałowa 9.
102-61 **M. K. K. O.**, centr., Wałowa 9.
102-62 **M. K. K. O.**, centr., Wałowa 9.
102-63 **M. K. K. O.**, centr., Wałowa 9.
102-80 **Giełda Zboż.**, centr., Rejtana 6.
102-81 **Giełda Zboż.** centr. Rejtana 6.
102-82 **Giełda Zboż.**, centr., Rejtana 6.
102-83 **Giełda Zboż.**, centr., Rejtana 6.
102-84 **Zw. Kupców Zboż.**, Rejtana 6.

102-85 **Zw. Kupców Zboż.**, Rejtana 6.
103-01 **Bank Handlowy**, Hetmańska 10
103-02 **Bank Handlowy**, Hetmańska 10
103-03 **Bank Handlowy**, Hetmańska 10
103-20 **Kern i Ska**, centr., Gazowa 7.
103-21 **Kern i Ska**, centr., Gazowa 7.
103-22 **Kern i Ska**, centr., Gazowa 7.
103-40 **Finkelstein i Fehl**, hurt. żel., Słoneczna 47.
103-41 **Finkelstein i Fehl**, hurt żel., Słoneczna 47.
103-42 **Finkelstein i Fehl**, hurt. żel., Słoneczna 47.
103-60 **Polski Eksport Naft.**, pl. Marjacki 6-7.
103-61 **Polski Eksport Naft.**, pl. Marjacki 6-7.
103-62 **Polski Eksport Naft.**, pl. Marjacki 6-7.
103-80 **Zakład Ubezp. Prac. Umysł.**, centr., Piekarska 1a.
103-81 **Zakład Ubezp. Prac. Umysł.**, centr., Piekarska 1a.
103-82 **Zakład Ubezp. Prac. Umysł.**, centr., Piekarska 1a.
103-83 **Zakład Ubezp. Prac. Umysł.**, centr., Piekarska 1a.
104-00 **Centrala D. O. K. VI**, pl. Bernardyński 6.
104-05 **Centrala D. O. K. VI**, pl. Bernardyński 6.
104-06 **Centrala D. O. K. VI**, pl. Bernardyński 6.
104-10 **Centrala D. O. K. VI**, pl. Bernardyński 6.
104-20 **Komenda Miasta**, Wałowa 16.
104-21 **Komenda Miasta**, Wałowa 16.
104-40 6 dyon sam., Teatyńska 6.
104-41 6 dyon sam., Teatyńska 6.
104-80 **Targi**, pl. Targów.
104-80, 104-81, 104-82, 104-83, 104-84, 104-85, 104-86, 104-87, 104-88, 104-89, 104-90 **Targi** pl. Targów.
105-00 **Piszczkowski M.**, Dr., Halicka 21.
105-04 **Zipper J.**, m. Gródecka 39.
105-05 **Vogel Ł.**, inż., m. Zielona 3.
105-06 **Stark B.**, skł. pończ., pl. Marjacki 1.
105-07 **„Auto-Garaże" „Stop"**, pl. Gosiewskiego 8.
105-08 **Herold Leon**, inż., m. Kącik 20.
105-11 **Fiebinger F.**, inż., Lw. Dzieci 56.
105-12 **Czemczynskij J.**, ks., Łyczakowska 82.
105-13 **Zarząd Kolej. Żel.**, Lwów-Bełzec, Jagiellońska 5-7.
105-14 **Tropp N.**, Mochnackiego 31.
105-15 **Heustein A.**, b. sped., Sykstuska 16.
105-17 **Kiczales K.**, Kościuszki 22.
105-19 **Schnitzer A. J.**, Kazimierzowska 35.
105-20 **Konstantin E.**, Dr., lek., m. Gródecka 89.
105-21 **Paraszczukowa Z.**, m. Koszarowa 12.
105-22 **Kuchnia dla bezr.**, Wagowa 1.
105-27 **Liebes M.**, inż., m. Sapiehy 43.
105-29 **Kwiatkowski T.**, inż., m. Kraszewskiego 11.
105-31 **P. K. O.**, dział ubezp., 3 Maja 9
105-34 **Lewicka E.**, Wronowskich 2.
105-35 **Bass J.**, instalacje, Hoffmana 9
105-36 **Lintner K.**, Legjonów 1.
105-37 **„Polux"**, fabr. żar., Lw. Dzieci 56.
105-38 **Brendel M.**, Dr., Kołłątaja 3.
105-40 **Sabiński W.**, inż., m. Chmielewskiego 12.
105-41 **Zipper K.**, Dr., Głęboka 14.
105-43 **Parfanowicz Z.**, Dr., lek. ginek., Zyblikiewicza 21.
105-45 **Oleksin M.**, zakł. instal., Gipsowa 2a.
105-48 **Sochański M.**, Karmelicka 2.
105-50 **Raubvogel J. H.**, Zamarstynowska 35.
105-53 **Immerdauer O.**, Dr., Mochnackiego 30.
105-54 **Hoffman R. A.**, dyr., Stryjska 36.
105-55 **Sawczyk W.**, inż., ppłk., m. pl. Bema 18.
105-56 **Wirga M.**, Sienkiewicza 3.
105-57 **Sudhoff J.**, junior, m. B. Goldmana 17.
105-59 **Manzon B.**, m. Łyczaków.
105-60 **Silka B.**, inż., m. Stryjska 62.
105-61 **Grüner B.**, m. Brajerowska 4.
105-62 **Blaustein K.**, Dr. lek., pl. Bernardyński 17.
105-63 **Zuckerkandel L.**, m. Kłuszyńska 12.
105-66 **Tauber I.**, b. transp., Rzeźnicka 16.
105-68 **Bratter L.**, Stryjska 1.
105-72 **„Nowa-Zorja"**, red., Staszica 8.
105-73 **Atlas J.**, Kazimierzowska 35.
105-76 **Karol Aron**, m. Skarbkowska 7
105-78 **Hauboldowa W.**, Głęboka 14.
105-80 **Hermelin Z. B.**, Dr., adw., m. Kraszewskiego 19.
105-81 **Diener Artur**, m. Zamknięta 9.
105-82 **Lampel D.**, Dr., Janowska 24.
105-85 **Parafjalny Urząd obrz. łacińsk.**, Sygniówka.
105-87 **Schweitzer B. i Apfelschnit N.**, Legjonów 33.
105-89 **Warszylewicz A.**, Dr., ks., m. pl. Kapitulny 5.
105-90 **Lonczewska St.**, m .Sapiehy 61.
105-92 **Wallach E.**, rest., Gabryelówka
105 93 **Lempicka H.**, m. Lelewela 6a.
105-94 **Markus J.**, red., Kazimierzowska 47.
105-95 **„Imperial"**, pl. Marjacki 5.
105-99 **Wójcik J.**, m. Pełczyńska 33.
106-01 **Schönring H. Z.**, Dr., lek., m. Zimorowicza 17.
106-03 **Haber M.**, Dr., Łyczakowska 19
106-05 **Taube D.**, m. Szeptyckich 40.
106-06 **Hescheles M.**, Dr., adw., m. Jagiellońska 18.
106-07 **Finel Anna**, m. Słoneczna 28.
106-09 **„Centrosojuz"**, Zimorowicza 22
106-10 **„Centrowoc"**, owoce, Gęsia 3.
106-12 **Dawidson E.**, inż., Zniesienie.
106-13 **„Nowy Czas"**, red., Kościuszki 1 a.
106-14 **Beli Z.**, sekr., Ochronek 9a.
106-16 **„Hate"**, dom handl., pl. Marjacki 8.
106-18 **Motak Marja i Józef**, m. Bogdanówka 75.
106-19 **Żmudziński F.**, Tarnowskiego 72
106-20 **„Lwów"**, Spółdz. dla handl. i kredyt., Kilińskiego 3.
106-21 **Mandel B.**, m. Gródecka 69.
106-22 **Sussman I.**, Dr., m. Zielona 20
106-24 **Orenstein M.**, Małachowskiego.
106-25 **Sternberg A.**, dent., m. Potockiego 34.
106-27 **Fränkel I.**, Dr., Sykstuska 42.
106-29 **Radziechowski M.**, Dr., Podlewskiego 5.
106-31 **Klasztor S. S. Sakramentek.** Sakramentek 11.
106-32 **„Pionier" S. A.**, Szajnochy 2.
106-34 **Kislinger H.**, m. Zdrowie 6.
106-36 **Goldman M.**, Dr., m. Mochnackiego 10.
106-37 **Meisels I.**, Dr., Krasickich 10.
106-38 **„Dom"** Spółk. wyd., Zielona 11
106-40 **Izba Skarb. II**, Łyczakowska 2.
106-42 **Doriowa R.**, U. Lubelskiej 11a.
106-43 **Księgarnia Lwowska**, Akademicka 16.
106-44 **„Wumel", Bernkopf A.**, meble lek., Łyczakowska 27.
106-45 **Kwiatkowski Z.**, prof., Listopada 29.
106-46 **Schönkopf Brunon i Henryk**, Heninga 22.
106-48 **Scharage St.**, Dr., lek., Jagiellońska 20.
106-49 **Stiefel Z.**, m. Sodowa 4.
106-50 **„Centrowoc"**, owoce, Gęsia 3.
106-51 **Sprung B. M.**, Słoneczna 39.
106-52 **Schwetzer B.**, wędliny, Zofji 3.
103-53 **Karp J.**, Dr., Zimorowicza 19.
106-55 **Poznańska St.**, m. Na Bajki 26
106-56 **Tymczuk P.**, Trybunalska 4.
106-57 **Silberstein K.**, Jagiellońska 4.
106-58 **Dyr. Kolei Państw.**, Zygmuntowska 1.
106-59 **Schapira E.**, Gródecka 88.
106-60 **Warsztaty Zw. Awiatycznego Politechniki Lw.**, Błonie 20.
106-62 **Kosztyla A.**, ks., pl. Jura 1.
106-63 **Jankowski K.**, Boczna Dekerta 2.
106-64 **Korzeniowsk i R.**, kaflarz, m.
106-68 **Rappaport M.**, Dr., adw., m. Koralnicka 8.
106-69 **Księg. „Rój"**, Stricker, Skarbkowska 4.
106-74 **Herman J.**, Małachowskiego 2.
106-75 **Münzer J.**, pl. Bernardyński 11
106-76 **Jawetz J.**, Sobińskiego 3 a.
106-77 **Samet i Hübscher**, pl. Krakowski 15.
106-80 **„India", Rubber**, sp., Rzeźnicka 1.
106-81 **Scharisohn M.**, Szpitalna 6.
106-82 **Riedl J.**, m. Mikołaja 11a.
106-84 **„Aeroklub Lwowski"**, Sykstuska 56.
106-85 **Wojewódzki Komitet dla spraw finans. roln.**, Czarnieckiego 18.
106-86 **Hurt. Tyt. Nr. VI.**, **„Spójnia"**, pl. Trybunalski 1.
106-88 **Kutkowski T.**, fryzjer, pl. Marjacki 4.

106-89 Kolej Państw. Dyr., Droga Lubieńska.
106-90 Korski A., dyr., Torosiewicza 29
106-92 Otko J., prok., Kurkowa 3.
106-93 Socha Tadeusz, Mickiewicza 3.
106-95 „Gazy ziemne", Akademicka 7.
106-96 Druk. D. O. K., pl. Bernardyński 6.
106-97 Gerner I, m. pl. Jura 6.
106-99 Wasylewicz i Dziki, Marcina 29
107-00 Ziemiańska A., Ochronek 5.
107-03 Korpus Kadetów, Kadecka.
107-05 Kwieciński K., kier., Domsa 8.
107-06 Tartik B., Bożnicza 11.
107-07 „Technis" Goldenberg L., Boimów 40.
107-08 Tempel B., p. Hausmana 9.
107-09 Foka Jan, Sykstuska 25.
107-10 Kober B., Pilichowska 22.
107-11 Wenzel K., Dr. Zimorowicza 15
107-13 Knossów I., Dr., adw., b., Kraszewskiego 13.
107-14 Horak A. Kazimierzowska 20-22
107-16 „Elektrosol", Greif, m. Kazimierzowska 37.
107-17 „Alhambra", rest., wł. Ludwik Schafier, pl. Targów Wsch.
107-18 Hala Licytac., Halicka 19.
107-19 Piper Genia, m. Źródlana b. 75
107-20 Karten R., Kr. Leszczyńskiego 27.
107-25 Popowcer J. i Salomon, Furmańska 11.
107-26 Langsam M., Wierzbowa 15.
107-27 Igel O., Dr., lek., Tańskiej 1.
107-28 Kutyn A., owoc., Piekarska 5.
107-30 Glanz M., inż., m. Zofji 32.
107-32 Makarowicz J., Dr. prof. (tel. sezonowy), Wulka Panieńska 29
107-35 Parnes Emil, m. Gródecka 91.
107-36 „Tekstylja", Gabel, Rzeźnicka 11.
107-37 Lapter A., dent., 3 Maja 2.
107-38 Anderman B., Gabryelówka.
107-39 „Liga Morska i Kolonjalna", Podlewskiego.
107-40 Schiffer H., inż., Issakowicza 27
107-41 Müller H., Dr., Janowska 88.
107-42 „Pomorzanka", Akademicka 24
107-43 „Splendite", owoc., Chorążczyzna 7.
107-44 Izba Notarjalna, pl. Halicki 15.
107-45 Zinkes Z., Dr. Romanowicza 16
107-46 „Pol-Trans", b. sped., Wasser, Krakowska 20.
107-48 Węckowski K., Dr., m. Hetmańska 6.
107-49 Nussbaum M., St. Rynek 7-5.
107-50 Kurjer Warszawski, pl. Akademicki 1.
107-51 Mleczarnia Czortkower i Hemmerling, Stanisława 3.
107-53 Bomse Z., Kordeckiego 33 a.
107-54 Elaktrowicz M., Sobieskiego 4.
107-57 Thon P., Dr., lek., m. 3 Maja 8
107-59 „Gazeta Mieszkaniowa", p. Hausmana 7.
107-60 Czajkowska Przepiórska O., Dr. dent., Wiśniowieckich 8.
107-62 Kurz I., tow. bław., Anny 3.
107-63 Taduch A., m. Żółkiewska 59.
107-65 Karoliński Fr., Mikołaja 11.
107-66 Cieślewicz W., m. Zofji 58.
107-67 Stein I., m. Kołłątaja 7.
107-68 Iwach A., Szymonowiczów 16a
107-70 „Gryf", piek., Kadecka b. 2a.
107-71 Bank Powszechn. Kred., dyr. Grabscheid, Jagiellońska 5-7.
107-72 Państw. wyd. książek szkoln., Kurkowa 21.
107-73 Scheiner B. M. Głowińskiego 12
107-77 Czernecki Wł., Dr., lek., m. Bielowskiego 1.
107-79 Bromilska H., Potockiego 49.
107-80 Miejska Stacja Opieki nad Matką i dzieckiem, Szpitalna 31.
107-81 Miejski Komitet Opieki pozaszkolnej, Chorążczyzny 22.
107-82 Lorje „Dom opałowy", Dworzec Czerniowiecki.
107-83 Hutterer L., Sykstuska 19.
107-84 Chirowski J. K., Dr., prok., m. Dembińskiego 14.
107-85 Korkes Izaak K., m. Serbska 15
107-86 Schatz M., Źródlana boczna 65.
107-90 Pustelniak J., m. Fredry 7.
107-91 Klinger E., Żółkiewska 72.
107-92 Goldstein J., Gazowa 5.
107-97 Wesołowski I. i Wasilewski J., Sapiehy 29.

Wszelkie aktualne kwestje życiowe omawia I. K. C.

Dzieła Czasopisma i inne druki
szybko - tanio - fachowo
w Drukarni Polskiej
Kraków, T. Kościuszki 3

Raz Dwa Trzy przynosi co tydzień najświeższe wiadomości sportowe

ERDAL
PASTA DO OBUWIA
14

Dział VI.
Schematyzm województwa stanisławowskiego

1467

» VIS « Fabryka Maszyn i Odlewnia

W STANISŁAWOWIE, KRÓL. JADWIGI 18

Wykonuje odlewy i wszelkie roboty z zakresu budowy maszyn, a mianowicie:
Dla Młynów: naprawa motorów, przetaczanie cylindrów, nowe tłoki i pierścienie tłokowe, łożyska i tarcze transmisyjne, okucia do kamieni i t. d.
Dla Tartaków: wszelkie części lane i kute, jak klocki hamulcowe, zwrotnice, ruszta, kompletne piły wahadłowe, przeróbka urządzeń na łożyska rolkowe, transmisje i t. d.
Dla Elektrowni: haki do izolatorów, naprężacze, mufy przelotowe i trójnikowe do przewodów wysokiego napięcia, skrzynki domowe, uchwyty, poprzeczki i haki wszelkiego rodzaju.
Dla Samorządów Miejskich: pokrywy i kraty kanałowe wszelkiego rodzaju, naprawa walców drogowych i t. d.

Fabryka wykonuje **koła zębate** frezowane, uskutecznia naprawy aut, **spawanie autogenem** i t. d.
Wytwarzamy: **maszyny rolnicze** wszelkiego rodzaju.

CENY NISKIE! OFERTY NA ŻĄDANIE!

Papier niniejszy z firmy: CA. PRZEM. I HANDLU PAPIERN. DAWIDOWICZ, KEMPIŃSKI i S-KA WARSZAWA, CHMIELNA 43

Verte!

PORCELANA

STOŁOWA: biała i dekorowana.

APTECZNA i LABORATORYJNA.

ELEKTROTECHNICZNA:
instalacyjna jak: izolatory, rolki, tulejki, fajki, rozetki sufitowe i t. p.

MONTAŻOWA
jak: gniazda, wyłączniki, oprawki, bezpieczniki, armatury hermetyczne i t. p.

IZOLATORY
do wysokiego napięcia do 35.000 V.

GIESCHE S. A.

FABRYKA PORCELANY

KATOWICE-BOGUCICE

1853

DZIAŁ VI.

WOJEWÓDZTWO STANISŁAWOWSKIE

Województwo stanisławowskie.

Obszar województwa stanisławowskiego wynosi 18.368 km², ludność 1,715.870 mieszkańców, z tego na narodowość polską przypada 22.2%, żydowską 6.8%, niemiecką 1.2%, ruską 69.8%.

Osobliwością etnograficzną na obszarze województwa stanisławowskiego jest ludność huculska, zamieszkująca górskie okolice województwa, posiadająca bardzo oryginalne stroje i piękny swoisty przemysł ludowy. Jako całość administracyjna obejmuje województwo stanisławowskie 12 powiatów, 28 miast, i 119 gmin wiejskich.

Bogactwa naturalne, w jakie obfitują tereny województwa, stworzyły silną podstawę rozwoju przemysłu górniczego, maszynowego, metalurgicznego, garbarskiego i włókienniczego.

Olbrzymie pokłady ropy powołały do życia szereg kopalń w Zagłębiu bitkowskiem, w powiecie doliniańskim i skolskim: bogate saliny w Kałuszu, Bolechowie, Delatynie i Niezwiskach.

Przemysł metalurgiczny obejmuje wyrób maszyn rolniczych, wag, dzwonów, odlewnie żelaza, narzędzi wiertniczych; centrami tego przemysłu są Stanisławów, Stryj, Kołomyja. Ponadto na terenie wojew. stanisławowskiego znajdują się młyny, fabryka drożdży, likierów, czekolady, browary etc. Przemysł garbarski silnie rozwinięty w Bolechowie, Stanisławowie i Kołomyji.

Rozległe lasy podkarpackie przyczyniły się do rozwoju przemysłu drzewnego, który koncentruje się w Nadwórnej, Delatynie, Mikuliczynie, Tatarowie, Worochcie, Porohach, Broszniowie, Dolinie, Wygodzie, Bolechowie, Stryju, Turce i Stanisławowie.

Województwo Stanisławowskie jest jednem z najpiękniejszych zakątków Polski, górskie okolice województwa są ośrodkami ruchu turystycznego i narciarskiego. Wspaniałe góry o charakterze alpejskim, Czarnohora z najwyższym szczytem Howerlą 2058 m. Liczne letniska cieszą się wobec wyjątkowo pięknego położenia dużą frekwencją; grupują się one wzdłuż linji Stanisławów—Worochta; Delatyn (kąpiele solankowe), Dora, Jaremcze, Mikuliczyn, Tatarów i Worochta, nad Oporem przy linji Stryj—Ławoczne: letniska i stacje narciarskie Hrebenów, Skole Sławsko, Zelemianka, dalej Morsztyn, Podlute, Kosów, Kuty, Żabie i Burkut.

MIASTO WOJEWÓDZKIE STANISŁAWÓW.

Stanisławów założony w XVII wieku przez hetmana Jędrzeja Potockiego, zawdzięcza swój rozwój rodzinie Potockich.

Stanisławów brał udział w obronie granic Rzeczypospolitej podczas napadów Turków i Tatarów. W roku 1669 powstała tu filja Akademji Krakowskiej.

Promieniując kulturą polską na całe Pokucie, Stanisławów stał się kolebką życia intelektualnego.

Jako gród warowny wsławił się Stanisławów bohaterską obroną w roku 1676, wytrzymując oblężenie hord tureckich.

Po złączeniu z Macierzą Stanisławów odbudowuje się w szybkiem tempie, dzięki opiece Władz, powstaje urząd wojewódzki, w roku 1925 przyłączono do miasta gminy podmiejskie, stwarzając Wielki Stanisławów, jako trzecie miasto w Małopolsce, liczące 70.000 mieszkańców, o obszarze 22.755 ha; posiada obok szeregu władz Dyrekcję Kolejową i jest siedzibą biskupa gr. katol.

Miasto odznacza się wielką czystością i pięknym wyglądem ulic. Zarząd miasta dbając o estetyczny jego wygląd, przystąpił w ostatnich miesiącach do asfaltowania ulic, wykończono elektrownię, która z początkiem roku 1930 oddaną została do publicznego użytku, utrzymuje własnym kosztem pogotowie ratunkowe i posiada stacje opieki: przeciwgruźlicą, przeciwjaglicą i przeciwweneryczną, ostatnio wybudowano nową targowicę według najnowszych zdobyczy techniki. Zautomobilizowano straż pożarną. Zarząd Miasta prowadzi we własnym zarządzie wzorowo urządzony zakład gazowy i rzeźnię miejską.

Miasto dzieli się na XV dzielnic: Śródmieście, I. Halickie, II. Łysieckie, III. Tyśmienieckie, IV Zabłotowskie, V. Górka, VI. Knihinin, VII. Pasieczańskie, VIII. Belweder, IX. Zagwoździeckie, X. Krechowieckie, XI. Opryszowieckie, XII. i XIII. Kolonja, XIV. Mykietynieckie, XV. Uhornickie.

Stanisławów jako ośrodek handlowo-przemysłowy przoduje przed innemi miastami województwa i wysuwa się na poważny szczebel pierwszeństwa w stosunku do innych miast Małopolski.

STANISŁAWÓW.

Obszar miasta: 2.227,5 ha.
Mieszkańców: 60.256.
Wojewoda: Jagodziński Zygmunt, Wice: Czerwiński Seweryn.
Starosta powiatowy: Antoni Pajączkowski.
Reprezentacja miasta: Prezydent m.: Poseł Chowaniec Wacław, Wiceprez.: Inż. Ziemiański Władysław Teodor. Ławnicy: Dr. Blumenfeld Maksymiljan, Dr. Drzewicki Józef, Jasielski Jan, Dr. Ritterman Aleksander, Seibald Moses Izrael.
Wydziały Zarządu Miasta: Prezydjalny: p. o. naczelnika Dr. Hendrychowski Stanisław; Administracyjny: naczelnik Dr. Silberbach Ignacy; Finansowy: naczelnik Mgr. Zawistowski Stanisław: Nadzoru budowlanego: Dr. Hendrychowski Stanisław; Techniczny: naczelnik Inż. Wójcik Franciszek; Sanitarny: naczelnik Dr. Hacker Dawid; Gospodarczy: naczelnik Mgr. Kotlarczuk Franciszek.
Spis członków Rady m.: Akstmayer Chaim Szebach,

Polska Fabryka Ołówków
L. i C. HARDTMUTH-LECHISTAN S. A.
Kraków
3219/Kr.

Ancuta Marcin, Banner Izak Ignacy, Bembenek Andrzej, Bergman Izrael Izak, Bier Mojżesz, Chudzikiewicz Piotr, Czuczewicz Stanisław, Dr. Epstein Henryk, Fiderkiewicz Wincenty, Inż. Firich Antoni, Forowicz Władysław, Mgr. Dąbrowski Henryk, Dąbrowski Włodzimierz, Gottlieb Samuel, Hafter Izak, Hapka Bronisław, Herman Szaje, Horbowy Adolf, Horowitz Hersch, Hubertówna Marja, Jasiński Jan, Kalińska Marja, Kaswiner Dawid, Kaswiner Józef, Dr. Kornbluch Izydor, Kowalski Tadeusz, Dr. Laufer Jakób, Lieberman Filip, Łazaruk Hawryił, Ks. Łobodycz Roman, Inż. Makulski Tadeusz, Mazak Władysław, Nowotarski Stanisław, Ochman Józef, Pachan Antoni, Pozowski Marjan, Dr. Rosenbaum Jerzy, Scherzer Meier Leizer, Schweisser Kazimierz, Dr. Seidler Henryk, Sosiński Ferdynand, Vogel Chaim (Elkune), Walter Maks. Weiss Mieczysław, Werth Wilhelm, Zagajewski Tadeusz, Zakrzewska Marja.

Zakłady miejskie: Elektrownia — Bronisław Komorowski, dyrektor; Gazownia — Inż. Karol Breyner, dyrektor: Straż pożarna — Voelpel, naczelnik; Rzeźnia miejska — Ludwik Dubicki, p. o. kierownika.

Władze duchowne: Probostwo rzymsko-katolickie: ks. Rzeczkowski Józef, administrator; ks. Komusiewicz Franciszek, proboszcz ormiańsko-kat.: ks. Piechucki Władysław, superjor OO. Jezuitów: ks. Dr. Chomyszyn Grzegorz, biskup, grecko-katol.; ks. Dr. Latyszewski Jan, biskup-sufragan, grecko-katol.: ks. Łobodycz Roman, proboszcz parafji gr.-kat.; ks. Dr. Zöckler Teodor, superintendent i proboszcz ewang.

SUPERINTENDENTURA KOŚCIOŁA EWANGELICKIEGO A. i H. W. W POLSCE W STANISŁAWOWIE i Wydział Superintendencjalny (Najwyższa władza Kościoła Ewangelickiego A. i H. W.) w Stanisławowie.

Kancelarja: ul. Sapieżyńska 85, godziny urzędowe: codziennie od 10—12 przedpoł. i od 5—7 wieczór.

Zastępcą Superintendenta jest ks. Dr. Teodor Zöckler, ul. Sapieżyńska 85.

Wikary Superintendencjalny: ks. Otton Bauer, ul. Czarneckiego 9.

Do Wydziału Superintendencjalnego należą: Kurator Superintendencjalny Jan Stromenger, Lwów, pl. Smolki 4; ks. proboszcz Rudolf Walloschke, Nowy Sącz, ul. Pijarska 21 i radca szkolny P. T. Butschek. Stryj, ul. Lwowska 45. — Wydaje się organ kościelny (miesięcznik) „Ewangelisches Gemeindeblatt".

Ewangelicki Urząd parafjalny w Stanisławowie, ul. Sapieżyńska 85. Tel. 540; godziny urzędowe codziennie od 10—12.

Proboszcz Parafji ewangelickiej: ks. Dr. Teodor Zöckler, Sapieżyńska 85.

Wikarjusz osobisty: ks. Teodor Jarczuk, Sapieżyńska 65.

Kurator Gminy ewangelickiej: Alfred Hargesheimer. Szydłowskiego 9.

Prywatne Gimnazjum Koedukacyjne z niem. jęz. nauczania, Kilińskiego 9.

Dyrektor: Adolf Rożek. ul. Sapieżyńska 89.

Prywatna 7-klasowa koedukacyjna Szkoła Powszechna Ewangelickiej Gminy wyznaniowej w Stanisławowie, ul. Kilińskiego 7.

Dyrektor: Jan Müller, ul. Zöcklera 24.

Ewangelickie Zakłady dobroczynne, obejmujące djakonat „Sarepta", ochronki, żłóbek, przytułek dla starców i kalek, bursy męskie i żeńskie.

Dyrektor Zakładów ks. Dr. Teodor Zöckler.

Zastępca dyrektora: ks. Wilfryd Lempp.

Siostra przełożona djakonatu „Sarepta" siostra Marta Zöckler.

UBEZPIECZALNIA SPOŁECZNA W STANISŁAWOWIE.

WŁADZE UBEZPIECZALNI:

Komisarz: Juljusz Bulanda.
Dyrektor: Dr. Marceli Gruber.
Lekarz naczelny: Dr. Mieczysław Kossowski.

OBWODY LECZNICZE:

1) Obwód leczniczy Stanisławów:
lekarz obwodowy Dr. Daszkiewicz Tadeusz,
lekarze rejonowi: Dr. Birn Tadeusz, Dr. Feil Leon, Dr. Hacker Dawid, Dr. Haller Mina, Dr. Hickiewicz Adam, Dr. Klein Markus, Dr. Mayer Józef,
choroby dzieci: Dr. Zasławska Janina,
choroby kobiece: Dr. Kohane Abraham.
choroby systemu nerwowego: Dr. Tomaszek Stanisław,
choroby gardła, uszu, nosa i krtani: Dr. Reinert Edward,
choroby skórne i weneryczne: Dr. Niemczewski Erazm,
choroby oczu: Dr. Hirschhaut Schulim,
dentystyka: Dr. Birnowa Antonina,
roentgen i heljoterapja: Dr. Zabokrzyeki Juljusz,
laboratorjum chemiczno-bakterjologiczne: Dr. Liebesman Abraham, Dr. Fischbach Henryka.

Ośrodki lecznicze:
Halicz: Dr. Obler Wolf,
Bohorodczany: Dr. Singer Oskar,
Tłumacz: Dr. Taendler Edward, Rosenman-Netzler Fany, lekarz dentysta,
Tyśmienica: Dr. Morvay Ludwik,
Otynia: Dr. Spindel Maurycy,
Apteka w Stanisławowie: Kierownik Mr. Ways Aleksander.

2) Obwód leczniczy Nadwórna:
lekarz obwodowy Dr. Kowarzyk Tadeusz,
lekarze rejonowi: Dr. Engler Dawid, Dr. Kanfer Dawid, Dr. Starer Michał, Domiszewski Tadeusz, lekarz dentysta

Ośrodki lecznicze:
Sołotwina: Dr. Kanarienstein Samuel,
Delatyn: Dr. Berlstein Karol,
Pasieczna: Dr. Sekler Łazarz,
Mikuliczyn: Dr. Jossé Jan,
Tatarów: Dr. Klarberg Leonja,
Worochta: Dr. Mayer Wilhelm,
Bitków: Dr. Gelber Tadeusz,
Apteka w Nadwórnej: Kierownik Mr. Zimmring Adolf.

Sanatorjum dla chorych na gruźlicę Ubezpieczalni Społecznej w Worochcie, powiat Nadwórna:
Dyrektor: Dr. Cybulska Ewa,
Asystent: Dr Wesołowska Zofja.
Kolonja letnia w Ciężowie, powiat Stanisławów — czynna od 15/6 do 15/8.

574

NAJWIĘKSZA FABRYKA MYDŁA W POLSCE
PRZEMYSŁ TŁUSZCZOWY SCHICHT-LEVER S. A.
1938 WARSZAWA, NOWY ZJAZD 1.
PRZEDSTAWICIELE:
Stanisławów: M. Kanarienvogel, Sobieskiego 41, Tel. 569. — Lwów: Jan Stromenger, Kołłątaja 4, Tel. 1257.

Kościoły: Kościół parafjalny rzym. kat.; Kościół obrz. ormiańskiego; Kościół OO. Jezuitów; Kościół Ave Maria; Kościół Św. Józefa (Kolonja); Kościół Chrystusa Króla (Górka); Cerkiew gr. kat.; Cerkiew gr. kat. w Knihininie; Cerkiew gr. kat. na Górce; Cerkiew gr. kat. na Kolonji; Cerkiew i klasztor OO. Redemtorystów; Kościół ewangelicki.

Domy modlitwy: Templum, Synagoga.

Władze szkolne: Insp. szk. Mołczanowski Kasper, zastępca insp. szk.: Józef Follprecht, Dr. Jan Tambor, Kazimierz Holejko, sekret.: M. Nawrocki.

Władze Wojskowe: Dowódca dywizji: Łukowski Kazimierz, generał brygady; Dca Piech. Dyw. 11. d. p.: Pieniążek Władysław, płk. dypl.; Komendant Placu p. o.: rtm Letyński Władysław; Dowódca 48. p. p. s. kr.: płk. dypl. Kaliński Władysław; Dowódca 6. p. ułanów: ppłk. dypl. Liszko Stefan; Dowódca sam. brygady kawal.: płk. dypl. Kleeberg Juljusz: Dowódca 11. p. a. l.: ppłk. dypl. Jagielski Rudolf; Dowódca 6. D. A. K.: ppłk. dypl. Karasiński Zygmunt.

Władze Sądowe: Prez. Sądu okręg.: Karol Zieliński; Wiceprez.: Wiktor Zborowski, Dr. Edward Cysarz; Kierow. Sądu Grodzkiego: Józef Blumicz; Prokurator Okręgowy: Jan Göertz.

Policja państw.: Insp. Konopka Eugenjusz, podinsp. Zakrzewski Jan; kmdt. powiat. nadkomisarz; Mgr. pr. Hanus Jakób.

Władze skarbowe: Insp. I. Urzędu skarb.: Mieczysław Baran: Insp. II. Urzędu skarb.: Ludwik Karpów; Insp. Urzędu Skarb. akcyz i monop. państw.: Dr. Urban Leon.

Władze pocztowe: Naczelnik Urzędu pocztowo-telegr. Nr. 1: Szydłowski Jan; Nr. 2: Haase Karol.

Urząd górniczy: Naczelnik: inż. Henryk Staufer.

Władze kolejowe: Dyrekcja Okręgowa Kolei Państwowych w Stanisławowie, ul. Grunwaldzka 11. Prezydjum: Dyrektor Kolei Państw: Vacat. Wicedyrektor: Mgr. Kałuski Stanisław, tel. 96-98. Sekretarz Prezydjalny: Litwicki Edward, tel. 99. — Wydział Ruchu: Naczelnik, Iwaszkiewicz Romuald, tel. 21. — Wydział Mechaniczny i Zasobowy: Naczelnik, Bedło-Zwoliński Piotr, tel. 36. — Wydział Drogowy: Naczelnik, Inż. Bojarski Stanisław, tel. 45-91. — Biuro Personalne: Naczelnik, Cichalewski Seweryn, tel. 57. — Biuro Finansowe: Naczelnik, Radzięda Jan. tel. 63. — Wydział Handlowo-Taryfowy: Naczelnik, Pawłowicz Juljan, tel. 66. — Biuro Kontroli Dochodów: Naczelnik, Swaczyński Józef, tel. 72. — Biuro Prawne: Naczelnik, Chojnacki Józef, tel. 77. — Biuro Wojskowe: Naczelnik, Szałaśny Stanisław. — Wydział Sanitarny: Naczelnik. Dr. Wachter Stefan, tel. 93. — Delegat Sztabu Głównego: Major Krokay Walery, tel. 43.

Notarjusze: Vogel Rudolf, ul. Sobieskiego 10; Dr. Szymonowicz Stanisław, ul. Gołuchowskiego 1; Mazulski Michał, ul. Sobieskiego 26.

Komornicy: Fortuna Łucjan, ul. Kazimierzowska 28; Szamocki Marceli, ul. Br. Pierackiego 22; Stawiski Wacław Antoni, ul. Sapieżyńska 8; Jasiński Jan, ul. Kraszewskiego 3.

Adwokaci:

Dr. Alfert Ignacy, ul. Gillera.
Dr. Arnold Leopold, ul. Zosina Wola.
Dr. Arnold Łazarz, ul. Karpińskiego.
Dr. Bacher Gabrjel, ul. Gosławskiego.
Dr. Bibring Leon, ul. Gołuchowskiego.
Mgr. Bibring Adalbert, ul. Gołuchowskiego.
Dr. Bier Lipa, ul. Halicka.
Dr. Blaustein Edwin, ul. 3-go Maja.
Dr. Bych Mikołaj, ul. Bilińskiego.
Dr. Blumenfeld Maksymiljan, ul. Sobieskiego.
Mgr. Blumenfeld Władysław, ul. Sobieskiego.
Dr. Bodek Ludwik, ul. Gołuchowskiego.
Dr. Bodek Wiktor, ul. Gołuchowskiego.
Dr. Curkowski Jan, ul. Bolesława Chrobrego.
Dr. Czornenko Aleksander, ul. Gołuchowskiego.
Dr. Darm Klemens, ul. Sapieżyńska.
Dr. Doller Selig, ul. Karpińskiego.
Dr. Dworski Adolf, ul. Szydłowskiego.
Dr. Epstein Henryk, ul. Meiselesa.
Mgr. Erdstein Antonina, ul. Sobieskiego.
Dr. Falk Herman, ul. Sobieskiego.
Dr. Falk Izydor, ul. Sapieżyńska.
Dr. Fernhoff Bernard, ul. Kościuszki.
Mgr. Feuer Markus, ul. 3-go Maja.
Dr. Fichman Samson, ul. Halicka.
Dr. Fichman Benjamin, ul. Halicka.
Dr. Fischgrind Salomon, ul. Sobieskiego.
Dr. Fischler Herman, ul. 3-go Maja.
Dr. Goldenberg Aleksander, ul. Kazimierzowska.
Dr. Goldschlag S., ul. Gołuchowskiego.
Dr. Goldstern Emil, ul. 3-go Maja.
Dr. Halpern Fryderyk, ul. Karpińskiego.
Dr. Hessel Mojżesz, ul. Gołuchowskiego.
Dr. Hessel Pinkas, ul. Szydłowskiego.
Dr. Hofman Zygmunt, ul. Kościuszki.
Dr. Holder I., ul. 3-go Maja.
Dr. Huczneker M., ul. Gołuchowskiego.
Dr. Ingber Bernard, ul. Wołczyniecka.
Dr. Jonas Aleksander, ul. Sobieskiego.
Dr. Jonas Dawid, ul. Sobieskiego.
Mgr. Jonas Salomon, pl. Piłsudskiego.
Dr. Judenfreund N., ul. 3-go Maja.
Dr. Kalmus Maks, ul. Gołuchowskiego.
Dr. Kasviner M., ul. Kazimierzowska.
Dr. Katzenell Herman, ul. Sapieżyńska.
Dr. Klein Joachim, ul. Gosławskiego.
Dr. Klimkiewicz Aleksander, ul. Gosławskiego.
Dr. Kornbluh Izydor, ul. Gołuchowskiego.
Dr. Kreisberg Eljasz, ul. Kazimierzowska.
Dr. Krzyżanowski Jarosław, ul. Gołuchowskiego.
Dr. Kuryś Stanisław, ul. Smolki.
Dr. Lachs Ignacy, ul. Sapieżyńska.
Dr. Landman Hersz, ul. Karpińskiego.
Dr. Laufer Jakób, ul. Bielowskiego.

Dr. Lautman Abr., ul. Szydłowskiego.
Dr. Lautman Oskar, ul. Gołuchowskiego.
Mgr. Lewicki S. Józef, ul. Bilińskiego.
Dr. Lindner M., ul. Pierackiego.
Dr. Litwinowicz M., ul. Bolesława Chrobrego.
Dr. Łabij Michał, ul. Bolesława Chrobrego.
Dr. Magnet Abr., pl. Piłsudskiego.
Dr. Magnet Dawid, ul. Smolki.
Dr. Manhardt A., ul. Kazimierzowska.
Dr. Margulies L., ul. 3-go Maja.
Dr. Markus Aleksander, ul. Gołuchowskiego.
Dr. Mosler Józef, ul. Sapieżyńska.
Dr. Nagler S., ul. Bielowskiego.
Dr. Oleśnicki Juljusz, ul. Pierackiego.
Dr. Orski Erazm Bol., ul. 3-go Maja.
Dr. Peitzer Izak, ul. Sobieskiego.
Dr. Perehiniec Antoni, ul. Pierackiego.
Dr. Reiter Karol, ul. Smolki.
Dr. Ritterman Aleksander, ul. Sapieżyńska.
Dr. Rosenstreich Adolf, pl. Trynitarski.
Dr. Rydet Ferdynand, ul. Gillera.
Dr. Salz M., ul. Kazimierzowska.
Dr. Sawczak Nestor Lub., ul. Bilińskiego.
Dr. Seidler Teodor, ul. Sapieżyńska.
Dr. Sribrny Mikołaj, ul. Gołuchowskiego.
Dr. Sussman H., ul. Sapieżyńska.
Dr. Scheinman Rudolf, ul. Szydłowskiego.
Mgr. Schleifer M., ul. Gołuchowskiego.
Dr. Schleimer M., ul. Karpińskiego.
Dr. Schnur Bernard, ul. Pierackiego.
Mgr. Schorman Markus, ul. Sapieżyńska.
Dr. Schrager Jakób, Rynek.
Dr. Schreier Jakób, Rynek.
Dr. Sternbach Natan, ul. Gołuchowskiego.
Dr. Tannenbaum I., ul. Sobieskiego.
Dr. Weber Emanuel, ul. Kazimierzowska.
Dr. Weingarten Oskar, ul. Gołuchowskiego.
Dr. Weingarten Karol, ul. Gołuchowskiego.
Dr. Weisenfreund Adolf, ul. Kazimierzowska.
Dr. Wierzbowski Jan, ul. Św. Józefa.
Dr. Wolański Emil Jan, ul. Św. Józefa.
Dr. Wilder Oskar, ul. 3-go Maja.
Dr. Zaslawski Eljasz, ul. Batorego.
Dr. Ziering Dawid, Rynek.
Dr. Ziffer Bernard, ul. Gołuchowskiego.

Lekarze:

Dr. Akstmayer Rózia, ul. Pełesza 16.
Dr. Aksentowicz Kazimierz, ul. Matejki 22.
Dr. Arbeit r. Hönigsberg Józef, ul. Sobieskiego 16.
Dr. Brickenstein-Rosenstreich Adela, ul. Ormiańska 7.
Dr. Birn Tadeusz, ul. Sobieskiego 11.
Dr. Birnowa-Lam Toni, ul. Sobieskiego 11.
Dr. Brüll Rachela, ul. Kolejowa 79.
Dr. Chorzemski Stanisław, ul. Kamińskiego 11.
Dr. Drzewicki Stefan, ul. 3-go Maja 3.
Dr. Daszkiewicz Tadeusz, ul. Bilińskiego 17.
Dr. Daszkiewicz-Robak Marja, ul. Bilińskiego 17.
Dr. Dick Zygmunt, ul. Halicka 64.
Dr. Dortort Artur, ul. Pierackiego 7.
Dr. Drażniowski Włodzimierz, ul. Piastów 2.
Dr. Eisler Henryk, ul. Karpińskiego 20.
Dr. Ferensiewicz Michał, ul. Kazimierzowska 17.
Dr. Fränkel-Melcerowa Anna, Pod Opatrznością Boską.
Dr. Feil Leon, ul. Pierackiego 8.
Dr. Fischbachówna Henryka, ul. Pierackiego 9.
Dr. Gutentag Izrael, Rynek 25.
Dr. Gruszkiewicz Jarosław, ul. Pierackiego 1.
Dr. Goldschlag-Zasławska Janina, ul. Batorego 3.
Dr. Gutt Jan, ul. Kamińskiego 17.
Dr. Grütz Józef, ul. Pierackiego 1.

MIEJSKA
KOMUNALNA KASA OSZCZĘDNOŚCI
W STANISŁAWOWIE, UL. KAZIMIERZOWSKA L. 14.
(GMACH WŁASNY).

założona w r. 1868, jest najstarszą instytucją finansową na terenie Województwa stanisławowskiego
Stan wkładek oszczędności w dniu 1 stycznia 1934
dol. 375,518.41
zł. 4,676.756.43

Fundusz rezerwowy 1,025.000 zł.
Poręka miasta Stanisławowa za bezpieczeństwo wkładek oszczędności.
Półroczna kapitalizacja.

567

Telefony Nr. 109 i 29.

Rki żyrowe: Bank Polski, Bank Gosp. Krajow. Konto P. K. O. Nr. 143.325

Dr. Gawenda Adam, ul. 3-go Maja 14.
Dr. Gellert Józef, ul. Szydłowskiego 1.
Dr. Gottesman Eljasz, ul. Szydłowskiego 9.
Dr. Hacker Dawid, ul. Pierackiego 1.
Dr. Haller Mina, ul. Smolki 3.
Dr. Hamerski Stanisław, ul. Pierackiego 15.
Dr. Harnik Chaim, ul. 3-go Maja 7.
Dr. Hickiewicz Adam, ul. Św. Józefa 6.
Dr. Hirschhaut Schulim, ul. Bielowskiego 7.
Dr. Hrobelnyj Józef, ul. Gołuchowskiego 22.
Dr. Hrobelnyj-Połotniuk Helena, Gołuchowskiego 22.
Dr. Jupiter Norbert, 3-go Maja 13.
Dr. Kopaczyński Władysław, ul. Pierackiego 53.
Dr. Kozak Michał, ul. Gołuchowskiego 23.
Dr. Kozakowa-Robinson Sala, ul. Gołuchowskiego 23.
Dr. Kohane Abraham, ul. Karpińskiego 16.
Dr. Klein Markus, ul. Sapieżyńska 11 a.
Dr. Krysiński Andrzej, ul. 3-go Maja 17.
Dr. Kohanowa-Wistreich Eleonora, ul. Karpińskiego 16.
Dr. Kossowski Mieczysław, ul. 3-go Maja 40.
Dr. Kochaj Jan, ul. Szydłowskiego 7.
Dr. Lilienfeld Natan, ul. Gołuchowskiego 26.
Dr. Liebesman Abraham, ul. Gołuchowskiego 20.
Dr. Liebesman Fryderyk, ul. Kolińskiego 3.
Dr. Mondschein Maksymiljan, ul. Gołuchowskiego 28.
Dr. Mayer Abraham, ul. Smolki 4.
Dr. Małaniuk Józef, ul. 3-go Maja 17.
Dr. Markheim Leon, ul. Sapieżyńska 10.
Dr. Manheimer Abraham, pl. Mickiewicza 6.
Dr. Miksiewicz Janina, ul. Dąbrowskiego 2.
Dr. Mossor Stanisław, ul. Gillera 19.
Dr. Niemczewski Erazm, ul. Gosławskiego 15.
Dr. Nedylskij Bohdan, ul. Kamińskiego 17.
Dr. Neuss Jakób, ul. Sobieskiego 41.
Dr. Olszański Tadeusz, ul. Pełesza 15.
Dr. Ordower Leon, ul. Bielowskiego 5.
Dr. Oberhard Joachim, ul. Kazimierzowska 5.
Dr. Połotniuk-Prystaj Natalja, ul. Gillera 22.
Dr. Pinskier Aleksander, ul. Kazimierzowska 15.
Dr. Raczyński Andrzej, pl. Mickiewicza 5.
Dr. Raczyński Mieczysław, pl. Mickiewicza 5.
Dr. Reinert Edward, ul. 3-go Maja 17.
Dr. Rosenbaum Jerzy, ul. Smolki 2.
Dr. Rozmarin Józef, ul. Sobieskiego 6.
Dr. Rubinstein Jakób, ul. Sobieskiego 10.
Dr. Rubin Rudolf, ul. Pierackiego 26.
Dr. Roth Naftali, ul. Gillera 18.
Dr. Schwarzbard Józef, ul. Gosławskiego 15.
Dr. Strzelichowski Stanisław, ul. Kilińskiego 36.
Dr. Tillinger Izrael, ul. Sobieskiego 7.
Dr. Topczewski Kazimierz, ul. Mjr. Łukasińskiego 4.
Dr. Tomaszek Stanisław, ul. 3-go Maja 19.
Dr. Urman Izydor, ul. Sobieskiego 16.
Dr. Wittels Juljusz, ul. Gołuchowskiego 8.
Dr. Wittels Józef, ul. Gołuchowskiego 8.
Dr. Wachter Stefan, ul. Grunwaldzka 11 a.
Dr. Wojewidka Konstanty, ul. Pierackiego 1.
Dr. Wiernikówna Józefa, ul. Gillera 15.
Dr. Wiesenthal Dawid, ul. Kolińskiego 1.
Dr. Winiarska Jadwiga, ul. Konopnickiej 38.
Dr. Werka Michał, ul. Dworcowa 20.
Dr. Vogel Aron, ul. Belwederska 5.
Dr. Zabokrzycki Juljusz, ul. Gosławskiego 15.
Dr. Zirler Mojżesz, ul. Sobieskiego 19.

Lekarze dentyści:

Biring A., Sapieżyńska 10.
Brandler H., pl. Piłsudskiego 3.
Brindowa G., lek.-dent., Pierackiego 3, tel. 712.
Brück L., Romanowskiego 7.
Eigenfeld H., Sapieżyńska 47.
Finkelstein Sz., lek.-dent., Karpińskiego 16.
Halpern F., lek.-dent., Rynek 5.
Harlik B., Sapieżyńska 15.
Harnik Dr. J., lek.-dent., Sapieżyńska 8.
Hrobelna Dr. M., lek.-dent., Gołuchowskiego 20, tel. 484.
Jung M., Karpińskiego 14.
Kiwitz Z., Kazimierzowska 30.
Liebman Dr., lek.-dent., Kazimierzowska 12, tel. 688.
Liebesman Dr. S., lek.-dent., Kolińskiego 3.
Locker B. mgr., dent. Sobieskiego 14.
Lindenbaum O., Kazimierzowska 32.
Ordower Dr. L., lek.-dent., Bielowskiego 5.
Obuchowska Dr. W., lek.-dent., Krasowskiego 4.
Ott J., Kolińskiego 3.
Rost M., Sapieżyńska 5, tel. 213.
Raczyński Dr. A., lek.-dent., pl. Mickiewicza 5.
Seidel K., Sobieskiego 16.
Silberschein B., lek.-dent., Bielowskiego 6.
Spitzer H., Bielowskiego 2.
Tillinger Dr. J., lek.-dent., Sobieskiego 7.
Ullman R., Sapieżyńska 11.
Weingarten I., Pierackiego 10.
Wolf A., Halicka 64.
Zinader M., pl. Mickiewicza 1.

Inżynierowie, Architekci, Budowniczowie:

Noskiewicz Tadeusz, ul. Wojciechowskiego 7.
Trela Stanisław, ul. Matejki 48.
Nowicki Kazimierz, ul. Potoczna 7.
Jabłoński Bolesław, Kolejowa 79.
Bandler Leon Naftali, ul. Szopena 9.
Manheim Abraham Adolf, ul. Belwederska 50.
Sztencel Mieczysław, ul. Kazimierzowska 101.
Vogel Maks, ul. Gillera 4.
Wójcik Franciszek, ul. Łukasińskiego 4.
Pałka Zygmunt, ul. Grunwaldzka 11 a.
Kallik Jan, ul. Kamińskiego 11.
Dörfler Marek, ul. Sapieżyńska 11.
Garfunkel Juda Wolf, ul. 3-go Maja 35.
Bandler Salomon, ul. Gołuchowskiego 4.
Hornicki Teofil, ul. Grunwaldzka 2.
Weingarten Lazar, ul. 3-go Maja 35.
Feuerman Juljusz, pl. Mickiewicza 6.
Grünberg Józef, ul. Gillera 4.
Katz Maurycy, Rynek 8.
Lippman Maurycy, pl. Mickiewicza 6.
Makulski Tadeusz, ul. Sapieżyńska 11.
Petelenz Ferdynand, ul. Wojciechowskiego 25.
Platzer Maksymiljan, ul. Szydłowskiego 1.
Vogel Jona, ul. Krasowskiego 9.
Weitzman Gustaw, ul. 3-go Maja 13.
Kowalski Tadeusz, ul. Grunwaldzka 8.

CUKIERNIA 494 CUKIERNIA
WŁODZIMIERZA URBANIKA
LWÓW, ul. Sykstuska 35, telefon 37-45.
POLECA: HERBATNIKI, CIASTA, TORTY, CZEKOLADKI I POMADKI

HOTEL POLONIA PALACE
WARSZAWA, ALEJE JEROZOLIMSKIE 39 (wprost Dworca Głównego).
Poleca pokoje nowocześnie urządzone od 7 złotych. 1900

Weingarten Emanuel, ul. 3-go Maja 33.
Krausz Henryk, ul. 3-go Maja 1.
Piątkiewicz Kazimierz, ul. Łukasińskiego 4.

Lekarze weterynaryjni:

Nowak Józef, Inspektor wet. Wojewódzki.
Szwarc Stefan, radca Wojewódzki, ul. Pierackiego.
Wojnarowicz Józef, pow. lekarz wet., ul. Pańska 4.
Ziarkiewicz Adam, miejski lekarz wet., ul. Rzeźniana 1.
Kowalski Franciszek, emer. m. lekarz wet., ul. Racławicka 3.
Borys Marjan, kontr. m. lekarz wet. ul. Zosina Wola 199.

Paradna Stefanja, Jagiellońska 6.
Soproń Marja, Sapieżyńska 16.
Safran Chaja, Kazimierzowska 41.
Sternat Tekla, Wołczyniecka 67.
Sass Antonina, Nowy Świat 45.
Sulima Wiktorja, Kilińskiego 14.
Szatkowska Filipina, Strzelecka 33.
Szwejkowa Rozalja, Widok 5.
Schifter Fryma, Kołłątaja 18.
Wallach Malcia, Sedelmajerowska 11.
Weissman Zuzanna, Kazimierzowska 45.
Witowska Kamila, Poprzeczna 6.

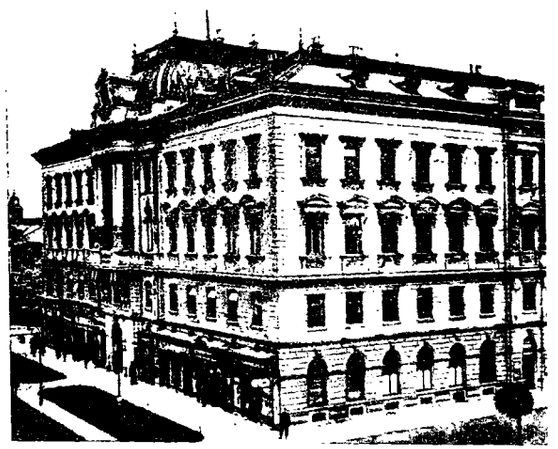

STANISŁAWÓW — Województwo i Zarząd Miejski.

Akuszerki:

Andruszków Anna, Kazimierzowska 107.
Artel Adela.
Bauer Małka, Sapieżyńska 187.
Bitner Marja, Wołczyniecka 73.
Bombowa Anna, Sapieżyńska 56.
Czerbińska Helena, Gołuchowskiego 44.
Czorna Anna.
Drucker Debora, Sapieżyńska 35.
Fleischhacker Marja, Zosina Wola 56.
Fruchter Hinda, Sobieskiego 72.
Filipowska Marja, Ogrodowa 11.
Hrabal Stefanja, Halicka 71.
Jurkiewicz Tekla, Kazimierzowska 118.
Krajewska Leszczyszyn Marja, Zielona 34.
Kulczycka Michalina, Śniadeckich 12.
Kochman Julja, Długa 58.
Lautman Sima, Belwederska 42.
Mahler Ryfka, Kazimierzowska 32.
Małaniuk Julja, Kazimierzowska 133.
Muzes Beila, Sedelmajerowska 26.
Nowak Katarzyna, Wołczyniecka 76.
Nowa Ewa.
Nowotarska Petronela, Piramowicza 7.
Zwolińska-Niedzielska Marja, Roguskiego 12.
Żembińska Amalja, Piramowicza 24.

Szkoły średnie: Gimnazjum I. im. Mieczysława Romanowskiego, Jun Franciszek, dyrektor, ul. Kazimierzowska. — Gimnazjum II. im. Marszałka Józefa Piłsudskiego, Umański Stanisław, dyrektor, pl. Paderewskiego. — Gimn. III. im. Stan. Staszica, Piskozub Jan, dyrektor, ul. Sapieżyńska. — Państw. Gimnazjum z ruskim językiem wykładowym, Lewicki Józef, dyr., ul. Pierackiego. — Państwowe Seminarjum nauczycielskie męskie, Drabik Władysław, dyrektor, pl. Trynitarski. — Państwowe Seminarjum nauczycielskie żeńskie, im. ks. Franciszka Skarbowskiego, Stefanów Marjan, dyrektor, ul. Kamińskiego. — Pryw. gimn. żeńsk. im. E. Orzeszkowej, Dr. Freszel Leonja, dyrektorka, ul. Kazimierzowska. — Pryw. gimn. żeńskie SS. Urszulanek, Połotyńska Stanisława, Przełożona, ul. Kamińskiego. — Pryw. gimn. żydowskie męskie i żeńskie. Szulman Józef, dyrektor, ul. Ormiańska.

BIBUŁKI I TUTKI papierosowe 1641
»KAŁYNA«
Spółdzielni **BUDUCZNIST** w Tarnopolu.

Szkoły powszechne: Szkoła powsz. im. Adama Mickiewicza, Pilawski Teodor, kierownik, pl. Mickiewicza. — Szkoła powsz. im. Czackiego, Gajkowski Stanisław, kier., ul. Pierackiego. — Szkoła powsz. im. Kazimierza Wielkiego, Białous Michał, kierownik, ul. Sedelmajerowska. — Szkoła powsz. im. G. Piramowicza, Jaroszewski Stanisław, kierownik, Matejki. — Szkoła powsz. im. Św. Józefa, Gatnikiewicz Wiktor, kierownik, ul. Szkolna. — Szkoła powsz. im. Św. Alojzego, Mnichowski Władysław, kierownik, ul. Wołczyniecka. — Szkoła powsz. im. Św. Stanisława, Hapka Bronisław, ul. Sapieżyńska. — Szkoła powsz. im. Król. Jadwigi, Hubertówna Marja, kierowniczka, ul. 3-go Maja. — Szkoła powsz. im. Król. Zofji, Radouiewicz Teofila, kierowniczka, ul. Gillera. — Szkoła powsz. im. Hofmanowej, Kajetanowicz Bronisława, kierowniczka, ul. Szopena. — Szkoła powsz. im. E. Plater, Misiołkówna Marja, kierowniczka, ul. Matejki. — Szkoła powszechna im. Marji Konopnickiej, Gadzińska Eleonora, kierowniczka, ul. Wołczyniecka.
Szpitale: Dyrekt. Szpit. Powszech.: Dr. Kochaj Jan, ul. Kazimierzowska: Szpit. Żydowski: Dr. Wittels Juljusz, ul. Sapieżyńska.
Apteki: Schiller Józef, Rynek 4; Macura Karol, ul. Karpińskiego 10; Reitman Herman, ul. Kazimierzowska 4; Armatys Kazimierz, ul. Sobieskiego 26; Teodorowicz Zygmunt, ul. Sapieżyńska 12; Gunderman Wiktor, ul. Piotra Skargi 5; Banner Izak Ignacy, ul. Wołczyniecka 55; Klahrowa Antonina, ul. Sapieżyńska 90; Apteka Ubezp. Społ. ul. Ormiańska 18.
Banki, Kasy oszcz., Spółdzielnie kredyt.: Bank Polski, Goetz Marjan, dyrektor, ul. Szydłowskiego. — Bank Gospodarstwa Krajowego, Zaczek Stanisław, dyrektor, ul. Sapieżyńska. — Bank Hipoteczny, Margulies Maksymiljan, dyrektor, ul. Sapieżyńska. — Powszechny Bank Związkowy, Dr. Akselrad Jakób, dyrektor, ul. Sapieżyńska. — Miejska Komunalna Kasa Oszczędności, Ziobrowski Leon, dyrektor, ul. Kazimierzowska. — Pow. Komunal. Kasa Oszczędności, Dobrowolny Marjan, dyrektor, ul. Szydłowskiego.
Hotele, Pensjonaty: Hotel „Union", ul. Sapieżyńska, Hotel „Warszawa", ul. Sobieskiego; Hotel centralny, ul. Sobieskiego; Hotel „Krakowski", ul. Sobieskiego; Hotel Hübnera, ul. Meiselesa; Hotel „Pod trzema koronami", ul. Sapieżyńska, Hotel Katza, ul. Kolejowa, Hotel Fleischera, ul. Lelewela.
Czasopisma miejscowe: „Kurjer Stanisławowski", ul. Sapieżyńska 4.

Miasta w województwie stanisławowskiem.

BOHORODCZANY, pow. Stanisławów.

Obszar miasta: 2.250.000.
Mieszkańców: 3.166.
Magistrat: Burmistrz: Dr. Henryk Haar; Wiceburm.: Michał Pasternak.
Zakłady miejskie: Elektrownia: kier. Wilhelm Gewinner: Ochotnicza straż pożarna: Nacz. Wilhelm Gewinner.
Władze duchowne: ks. przeor Płaszczyca Stefan, katecheta Kondzielewicz Wawrzyniec; gr. kat. proboszcz: Kisilewskyj Zenowij.
Sąd: Kierownik Sądu: Marjan Schmidt.
Poczta: Naczelnik poczty: Stanisław Wotta.
Notarjusz: Miron Mosora.
Komornik: Łuczyński Franciszek.
Adwokaci: Dr. Haar Henryk, Dr. Popper Chaim, Dr. Kohut Osyp, Dr. Altheim Tobias, Dr. Bożyk Stefan, Dr. Ofeksa Martyneć, Michał Kałymon.
Lekarze: Dr. Machowski Wincenty, Dr. Singer Oskar, Dr. Pasiczniak Włodzimierz.
Inżynier: Brandstatter Edward.
Akuszerki: Marja Pindusowa, Michalina Pindusowa.
Szkoły powszechne: kier. szkoły męskiej: Józef Uciurkiewicz; kier. szkoły żeńskiej: Romana Ganterowa.
Apteka: Jan Gäertner.
Banki, Kasy oszcz.: Komunalna Kasa Oszczędności; Kasa Stefczyka; Kasa Zaliczkowa; Selańska Spółka; Narodny Dom.
Hotele: Alfred Szubiński, Salomon Klarberg.

BOLECHÓW, pow. Dolina.

Obszar miasta: 5135 hektarów.
Mieszkańców: 10.744.
Magistrat: Burmistrz: Juljusz Voelpel, Wiceburm.: Dr. Izrael Schindler; ławnicy: Czekałuk Cyryl, Kimelman Oswald, Zborowski Jan Karol; radnych 24.
Zakłady miejskie: Miejska Straż Pożarna: Naczelnik Wilk Stanisław Rudolf.
Władze duchowne: Urząd parafjalny obrz. łacińskiego; Urząd parafjalny obrz. gr. kat. Bolechów miasto; Urząd parafjalny obrz. gr. kat. Bolechów-Wołoska Wieś; urząd parafjalny obrz. ewangelickiego: Gelsendorf-Bolechów z siedzibą w Gelsendorfie; Zarząd Żydowskiej gminy wyznaniowej w Dolinie.
Sąd: Sąd Grodzki. Naczelnik Sądu Grodzkiego: Karol Jan Zborowski.
Policja państwo.: Posterunek.
Lekarze: Dr. Blumenthal Jakób, Dr. Harasymów Bohdan, Dr. Altman Hersch Baruch, Dr. Strassman-Altmanowa Gizela, Dr. Kehlnofer Stanisław, Dr. Landes Dawid.
Lekarz dentysta: Dr. Teich-Frankfurterowa Serla.
Inżynierowie, Architekci, Budowniczowie: Mistrze ciecielscy i murarscy uprawnieni do wykonywania robót budowlanych, cieśle: Jan Schindler, Piotr Faber. Dobniów Teodor; murarze: Tarkiewicz Józef, Jaciach Jan, Kurowski Antoni, Węgrzyn Stanisław, Konrad Adam.
Lekarz weter.: Lipman Bornstein, miejski lekarz wet.
Akuszerki: Dudzińska Karolina, Horszowska Sisel, Baronowa Janina.
Szkoły powszechne: Państwowa szkoła powszechna męska 7-kl.; Państwowa szkoła powszechna żeńska 7-kl.; żydowska szkoła powszechna 4-kl. z prawem

M. ARCT → **KSIĘGARNIA SKŁAD NUT DRUKARNIA**
WARSZAWA, NOWY ŚWIAT 35. 3207/Kr.

CAFÉ-DANCING COLOMBINA Jasna. WARSZAWA. 1950
EST LE MEILLEUR DERIVATIF DE LA MONOTONIE DE LA VIE
CAFE DANCING „COLOMBINA"
VARSOVIE, RUE JASNA 3. — TELEF. 5-96-45.

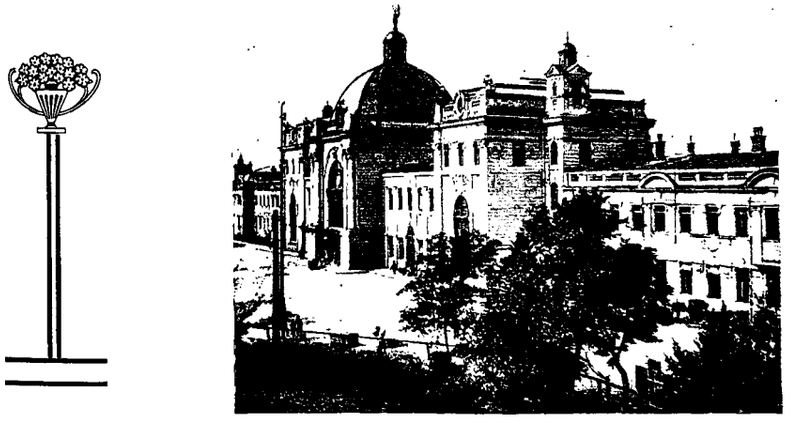

STANISŁAWÓW — Dworzec kolejowy.

Poczta: Urząd Poczt.-Telegr.: Naczelnik Urzędu, Eugenjusz Milian.
Urząd górniczy: Państwowa Żupa Solna. Kierownik: inż. Henryk Kikinger.
Kolej: Zawiad. Stacji kolej., Kierownictwo: vacat.
Notarjusz: Polluk Kornel.
Komornik: Michał Marusyn.
Adwokaci: Dr. Lisiniecki Gedymin, Dr. Leon Goldschlag, Dr. Leon Bickel, Dr. Izrael Schindler, Dr. Piotr Zwoliński, Dr. Reifeisen Aron, Dr. Friedman Leon, Obmiński Władysław Jacek.

FLIT 1905
Niszczy doszczętnie wszelkie owady i ich zarodki.

publiczności: Ewangelicka szkoła powszechna 2-kl. z prawem publ.; Państwowa Szkoła dla Leśniczych.
Apteki: Apteka pod „Czarnym Orłem", Oswalda Kimelmana, Rynek; Droguerja: Saphiera Maks.
Banki, Kasy oszcz., Spółdzielnie kredyt.: Komunalna Kasa Oszczędności w likwidacji; Bolechowski Bank Kupiecki; Związek Kredytowy; Kasa „Stefczyka": Bank Kooperatywy „Sukiel".
Hotele, Pensjonaty: Hotel, Fischel Bruckenstein, ul. Mickiewicza; Hotel, Nagel Salomon, ul. Gedzińskiego, Hotel. Fassberg Seinwel, ul. Kościuszki.

BOŁSZOWCE, pow. Rohatyn.

Obszar miasta: 2,470.258 m².
Mieszkańców: 4.906.
Magistrat: Tym. Zarząd miasta: Kierownik Jan Waligórski; zast. Jan Kostyk; członkowie: Dr. Jan Eigenfeld, Ks. Włodzimierz Swaryczewski, Dr. Kornel Krzeczunowicz, Leib Tannenbaum, Jan Skulski, Wasyl Łabeński, Prokop Szykieta.
Zakłady miejskie: Elektrownia Dra Krzecunowicza. Gmina Zakład Rozdzielczy prądu elektryczn.
Władze duchowne: Konwent OO. Karmelitów. Proboszcz gr. kat.
Sąd: Naczelnik Sądu grodz.: C. Lewicki.
Policja państw.: Poster. P. P.: Jan Juźków.
Poczta: Naczelnik Urzędu poczt.: Juljusz Płoszaj.
Kolej: Nacz. Stacji: Pilch Władysław.
Notarjusz: Dr. Władysław Rąpała.
Komornik: Włodzimierz Ilków.
Adwokaci: Dr. Seweryn Daniłowicz, Dr. Zygmunt Hacker, Dr. Edmund Schweller, Dr. Leizor Schmorak.
Lekarze: Dr. Jan Eigenfeld, Dr. Wasyl Łotocki.
Lekarz weterynar.: Mendel Almer.
Akuszerka: Etla Weissberg.
Szkoła powszechna: 7-kl., kierownik: Roman Dudek.
Apteka: Apteka Mücka, dzierżawca Marek Koffler.
Kasy oszcz.: Kasa Stefczyka.
Hotel: Feliks Krosswachs, Rynek.

BURSZTYN, pow. Rohatyn.

Obszar miasta: 2.672,5 ha.
Mieszkańców: 4.577.
Magistrat: burmistrz: Mygas Bazyli, wiceburm.: Hill Wilhelm, Breiter Abraham, Budny Emil, Chowaniec Dmytro. Chowaniec Andrzej, Dutczak Feliks, Feldbau Efroim, Filak Bronisław, Fenster Izrael Leib, Geller Salomon, Glazer Chaim, ks. Gutkowski Aleksander, Hamer Benjamin, Henich Wolf, Hochberg Chaim, Klisz Aleksander, dr. Klugman Oswald. Kołyk Stefan, Kimel Józef, Kobel Michał, Kobel Wasyl, Kohn Izak, Kochan Polikarp, Krasiński Józef, Kopczyński Józef, Krogulski Albin, Landau Teodor, Malinowski Stefan. Mandelberg Izak. Mehrberg Efroim, Neuberger Dawid, Nykolajko Dmytro. Kocan Mikołaj, Obrocki Ludwik, Rychlicki Franciszek, Rybak Semko, Dr. Schmorak Wolf, Schurkman Abr. Wolf, Skasków Jan, Dr. Skulski Józef, Ks. Stankiewicz Stanisław, Tereszbów Jan, Tobias Samuel. Wasylenko Wasyl, Ziemba Maciej, Ziemba Michał.
Zakłady miejskie: Ochot. Straż pożarna. Prezes Mygaş Bazyli, naczelnik: Bryning Sylwester, sekretarz: Mroczko Władysław.
Władze duchowne: Ks. kan. rzym. kat. Stankiewicz Stanisław: Ks. kan. gr. kat. Gutkowski Aleksander.
Sąd: Sąd grodzki: naczelnik, Zonkiewicz Eugenjusz.
Policja państw.: St. Przodownik: Węgrzyn Jan.
Władze skarbowe: Eksp. Urzędu Skarbowego; Urząd katastralny: Dutczak Feliks, kierownik.
Poczta: naczelnik poczty: Bogochwalski Wacław.
Notarjusz: Medwid Jan.
Komornik: Jerzy Morawski.
Adwokaci: Dr. Klugman Oswald, Dr. Schmorak Wolf, Dr. Skulski Józef, Dr. Liszczyński Andrzej, Dr. Siokało Juljan, Dr. Ziernig Abraham, Dr. Lieblein Feiwel, Dr. Tracz Stanisław.
Lekarze: Dr. Schumer Lipa, Dr. Katz Samuel, Dr. Zołnirowicz Jan.
Lekarz dentysta: Dr. Schumer Jetti.
Inżynierowie, Architekci, Budowniczowie: inż. arch. Sarnawski Piotr, inż. geom. Schauer Ludwik.
Lekarz weterynar.: Wattenberg Adolf.
Akuszerki: Sager Sara, Nadler Judyta.
Szkoła powszechna: 7-kl., kierownik p. o.: Śmiszkiewicz Michał.
Apteka: Mr. Pineles Zygmunt.
Banki, Kasy oszcz., Spółdzielnie kredyt.: Kredytowy Związek, dyr. Wattenberg Adolf; Kasa Ludowa, dr. Schmorak Wolf; Kasa Stefczyka, Hill Wilhelm.
Hotel: Hamer Izak r. Seliga, Rynek 36.

DELATYN, pow. Nadwórna.

Obszar miasta: 51,410.453.
Mieszkańców 8.846.
Zarząd miasta: Burmistrz: Mgr. pr. Włodzimierz Pollo, wiceburmistrz: Dr. Eustachy Nawrocki: ławnicy: Dr. Karol Berlstein, Paweł Ginda, Dr. Herman Rathauser; radni: Eustachy Bechmetiuk, Schmaja Bloch, Stanisław Gieruszyński, Stefanja Kindlarska, Aleksander Kolankowski, Jan Kruszelnicki, Dr. Józef Lewicki, Dr. Lazar Lipman, inż. Józef Lisowski, Natan Nagler, Michał Nebeluk, Wasyl Nebeluk, Dr. Pinkas Scharf, Mozes Tager, inż. Andrzej Tylka, Michał Wolarczuk.
Zakłady miejskie: Rzeźnia: lek. weter. Wilhelm Kelhofer.
Władze duchowne: Rzym. i gr. kat. Urzędy parafjalne.
Sąd: Naczelnik sądu grodzkiego: Wiktor Kindlarski.
Policja państw.: Przodownik: Karol Marks.
Poczta: Kazimierz Pilarski.
Kolej: Zaw. stacji: Szymon Ickowicz.
Notarjusz: Kazimierz Głazowski.
Komornicy: Stanisław Górecki, Leon Wierzbicki.
Adwokaci: Dr. Mateusz Berger, Dr. Karol Bloch, Dr Leopold Hammer, Dr. Józef Lewicki, Dr. Lazar Lipman, Mgr. pr. Anatol Łabij, Dr. Dymitr Oleniuk. Dr. Eustachy Nawrocki, Dr. Herman Rathauser, Dr. Manfred Reisner, Dr. Pinkas Schärf, Dr. Wieselberg Henryk.
Lekarze: Dr. Karol Berlstein, Dr. Bronisław Bogdański, Dr. Józef Matuszewski, Dr. Dawid Wallach.
Lekarz dentysta: Ida Hutowicz-Stolicka.

CUKIERNIA ZIEMIAŃSKA
WARSZAWA
1918
Marszałkowska 114. Mazowiecka 12. Wierzbowa 7.

Lekarz weter.: Wilhelm Kelhofer, ul. Łęgi.
Akuszerki: Emilja Grossowa, Natalja Laskowska, Julja Rybakowa.
Szkoła powszechna: kier. Władysław Rzemieniecki.
Apteka: „Pod Opatrznością", mgr. Rudolf Kuhl, ul. Cerkiewna 1.
Spółdzielnie kredyt.: Karpacka Kasa, Ukraiński Bank, Związek Kredytowy.
Hotele, Pensjonaty: Hotel Adolfa Klaara, ul. Główna niższa; Pensjonat Wojciecha Brzęka, ul. Pohrebnycz.

DOLINA, pow. Dolina.

Obszar miasta: 6.202 ha 48 a 86 m².
Mieszkańców: 9.687.
Starosta powiatowy: Brzostyński Czesław.
Wydział powiatowy: Wice-Starosta Żaba Stanisław, ks. Wojnarowicz Antoni, Dr. Rubin Aleksander, Piórecki Marjan, inż. Pattek Gustaw.
Magistrat: Olszewski Zdzisław, burmistrz; Wróbel Józef, zast. burm.; Weinreb Berl, Kordasz Stefan. Kulczycki Łukasz, ławnicy; Rada m. składa się z 16 radnych.
Zakłady miejskie: Elektrownia: kierownik Kiszyk Emiljan; Wodociąg, kier. inż. Aptowitzer Natan; Straż pożar. Naczelnik: Ambros Witołd; Rzeźnia m. wet. Gutentag Noe.
Władze duchowne: Ks. proboszcz rz. kat.: Antoni Wojnarowicz; Ks. proboszcz gr. kat.: Michał Czorniega.
Władze szkolne: Rygiel Jan, insp. szkol.
Sąd: Naczelnik Sądu grodzkiego: Piórecki Marjan.
Policja państw.: Bendyk Wład., kmdt.
Władze skarbowe: Kwiatkowski Łucjan, naczelnik Urzędu Skarbowego.
Poczta: Marjan Steciwka, naczelnik Urzędu poczt.
Notarjusz: Albin Kazimierz Limanowski.
Komornicy: Kubiszyn Ignacy, Szczerba Jan.
Adwokaci: Dr. Hausmann Maurycy, Dr. Rubin Aleksander, Dr. Weinreb Józef, Dr. Lubliner Seweryn, Dr. Deresz Aleksander, Dr. Luciów N., Dr. Redisz Mojżesz, Dr. Redisz Emannel, Dr. Apfelgrün Filip, Łopuszański Jan.
Lekarze: Dr. Kotłowski Stanisław, Dr. Weinreb Józef, Dr. Zabiega Tadeusz, Dr. Artymowska-Zabiegowa Janina, Dr. Plecity Józef, Dr. Neuhaaser Hersch.
Lekarz dentysta: Dr. Antler-Lindowa Fani.
Lekarze weterynaryjni: Gutentag Noe, Wójcik Klemens.
Akuszerki: Fleckmannowa Eti, Pawłowiczowa Katarzyna, Grabowiecka Katarzyna, Horyniowa Eleon.
Szkoły średnie: Pryw. gimn. polskie im. Z. Krasińskiego, dyrektor Dr. Krystanowski Józef.
Szkoły powszechne: Szkoła męska 6-kl., Szkoła żeńska 7-kl., Szkoła na Odenicy 4-kl., Szkoła na Broczkowie 1-kl., Szkoła na Obliskach 1-kl., Szkoła na Dąbrowie 1-kl., Pryw. Ridna szkoła 6-kl.
Szpitale: Dyrektor Plecity Józef.
Apteka: Roht Ilo.
Banki, Kasy oszcz., Spółdzielnie kredyt.: Komunalna Kasa Oszczęd., dyrektor Wróbel Józef, Ukr. Kasa dyrektor Dr. Horbowy Włodzimierz, Kasa Stefczyka, Gmilas Chesed.
Hotele: Hotel, Jekel Kalman; Hotel, Streimer Wigdor.



STANISŁAWÓW — Sąd.

HALICZ, pow. Stanisławów.

Obszar miasta: 2.489.70.70 ha.
Mieszkańców: 4.587.
Magistrat: Burmistrz: Mgr. Wacław Schnitzel, Wiceburmistrz: Inż. Mikołaj Winnicki. Ławnicy: Dr. Jan Zaleski, Dr. Leon Werberg. Eustachy Krzyżanowski. Radni: Stanisław Huciński, Ks. Mikołaj Błahyj, Sabina Nowachowiczowa, Stanisław Czerkawski. Karol Siwecki, Bazyli Zawadzki, Leizor Mohr, Józef Schein, Roman Worona, Mikołaj Kieławiec, Włodzimierz Łysak, Bazyli Jacynowicz.
Zakłady miejskie: Elektrownia Miejska: Kierownik Michał Lewicki; Ochotnicza Straż Pożarna: Prezes: Mgr. Wacław Schnitzel, Naczelnik: Michał Lewicki.
Władze duchowne: Proboszcz rzym.-kat. parafji: Ks. Dziekan Henryk Anger: Administrator gr.-kat. parafji: Ks. Mikołaj Błahyj.
Sąd: Sąd grodzki: Naczelnik: Eugenjusz Żarski. Sędziowie: Kock Izydor, Dr. Lichtenstein Stanisław, Lepkaluk Michał, Dr. Jan Zaleski.
Policja państw.: Posterunek Policji: Komendant Przodownik Stankiewicz Kazimierz, ul. Sądowa 30.

BETEHA
Biuro Techn.-Handlowe i skład Maszyn sp. z o. o.
OBRABIARKI I NARZĘDZIA Precyzyjne do obróbki metali
1927
WARSZAWA, PLAC TRZECH KRZYŻY 3.

Poczta: Naczelnik Poczty: Roman Wójcicki, ul. Sądowa 30.
Kolej: Zawiadowca stacji: Inż. Wojakiewicz Stanisław; zawiadowca odcinka drog.: Markiewicz Stanisław.
Notarjusz: Stanisław Mroczkowski, ul. 3-go Maja 14.
Komornik: Stanisław Huciński.
Adwokaci: Dr. Hahn Rudolf, ul. Piłsudskiego 4; Dr. Sokal Gabrjel, ul. Piłsudskiego 5; Dr. Jaciw Wasyl, ul. Piłsudskiego 19; Dr. Merkun Józef, ul. Piłsudskiego 43; Dr. Zacharjasz Nowachowicz i Dr. Mojżesz Jeczes, ul. Sokoła 1; Dr. Weberg Leon, ul. Sądowa 5.
Lekarze: Dr. Wolf Obler, ul. Rynek 40; Dr. Włodzimierz Mulkiewicz, ul. Karaimska 5; Dr. Szekieta Michał, ul. 3-go Maja 12.
Lekarz dent.: Henryk Metzger, ul. Piłsudskiego 8.
Lekarz weter.: Józef Beck, ul. Sądowa 20.
Akuszerki: Klecanowa Ludmiła, ul. Karaimska 8; Denegowa Petronela, Rynek 37; Bokser Golda, ul. Piłsudskiego 2.
Szkoły powszechne: 7-kl. Polska Szkoła Powszechna im. Marsz. Józefa Piłsudskiego, ul. Sądowa 29, kier. Michał Zając; 7-kl. Szkoła Utrakwistyczna, ul. Sądowa 29, kier. Kowalska Natalja.
Apteka: Mgra Ignacego Dinera, ul. 3-go Maja 7.
Banki, Kasy oszcz., Spółdzielnie kredyt.: Polska Kasa Oszczędności „Przyszłość", ul. Kolejowa 39; Kasa „Nadija", ul. Piłsudskiego 39; „Kasa Ludowa", ul. Piłsudskiego 6.

HORODENKA, pow. Horodenka.

Obszar miasta: 684.800 m².
Mieszkańców: 13.178.
Starosta powiat.: Skrzyński Edward.
Wydział powiat.: Marjan Krzysztofowicz, Jan Mazurek, Teodor Matejka, Beil Spierer, Dr. Teofil Okuniewski, Franciszek Jägerman.
Zarząd miasta: Burmistrz: Jarosław Barwicz, Wice: Dr. Wasyl Jaszan. Ławnicy: Beischer Otto, Zybczyn Michał, Dr. Lorenz Rubel, Beil Spierer. Radni: Marjan Blaschke, Dmytro Bokłaszczuk, Ludwik Czuj, Izak Dicker, Chaskiel Gitler, Mendel Horowitz, Hryć Hupczyn, Kazimierz Jordan, Ostap Kubczycki, Dr. Salomon Lagstein, Jan Mazurek, Dr. Roman Moroszowicz, Józef Osiński, Stefan Paszczak, Wasyl Petryszyn, Emil Różycki, Chaim Hersch Seidman, Józef Spierer, Hersch Sucher, Ludwik Tomkiewicz, Bronisł. Zajączkowski, Stanisław Zieliński.
Zakłady miejskie: Elektrownia: inż. Michał Czornak, Walerjan Łukasiewicz; Straż pożarna: prezes Jarosław Barwicz, Zygmunt Strusiński, Izak Dicker, Jan Biłyk.
Władze duchowne: Rzym.-kat. Urząd parafjalny.: proboszcz ks. Michał Sobejko; gr. kat. ks. Komaryński Wasyl, ormiański kat. urząd parafj. ks. Adam Bogdanowicz; izrael. gmina wyznaniowa.
Sąd: Naczel. sądu grodz.: Wydra Józef.
Policja państwo.: Nowohiński Ryszard.
Władze skarbowe: Zawalnicki Łucjan.
Poczta: Walter Stanisław.
Kolej: Kniziatko Karol.
Notarjusze: Zielonka Stanisław, ul. 3-go Maja 6; Piątkiewicz Stanisław.
Komornicy: Schul Antoni, Wanic Józef.
Adwokaci: Dr. Werber Emanuel, Dr. Grünseid Henryk, Dr. Alfert Adolf, Dr. Lagstein Salomon, Dr. Kohn Dawid, Dr. Mensch Leon, Dr. Okuniewski Teofil, Dr. Komoryński Roman, Dr. Hersch Adolf, Teodor Matejków, Mg. Merbaum Fryc, Mg. Schultz Eber, Mg. Wachs Efroim, Mg. Geller Maksymiljan.
Lekarze: Dr. Kwiatkowski Mieczysław, Dr. Schneider Łazar, Dr. Istrzewicz Stefan, Dr. Konafes Oskar, Dr. Schlenikiewicz Piotr, Dr. Paraszczuk Dmytro.
Lekarz dentysta: Dr. Szapiro Gicia.
Inżynierowie, Budowniczowie: inż. Czornak Michał, Weich Henryk, budowniczy.
Lekarze weterynaryjni: Wilk Stanisław, Stobiecki Aleksander, Biały Włodzimierz.
Akuszerki: Pizniczyk Marja, Matuszewska Rozalja.
Szkoły średnie: Gimn. koeduk. polskie, dyr. Chociaj Jan, ul. Szewczenki 10; ruskie: dyr. Onufry Jakiwczyk, ul. Słowackiego 20.
Szkoły powszechne: Dyr. Czarkowski Marceli, Karpinal Mieczysław, Stebnowska Alojza.
Szpitale: Dr. Dobrowolski Jan.
Apteki: Orłowska Marja, ul. Sobieskiego 12; Lurje Miron, ul. Legjonów 4.
Banki, Kasy oszcz., Spółdzielnie kredyt.: Dyr. Kasy Oszczęd. Wasilewski Aleks., Bank Ludowy, dyr. Dr. Mensch Leon.
Hotele, Pensjonaty: „Rindner", Legjonów 9; „Schmidt", Legjonów 17; „Kalmus", ul. Szewczenki 4.
Czasopisma miejscowe: „Wiadomości Horodeńskie", odpowiedzialny redaktor: Michał Turczaniewicz, ul. Strzelecka 42.

KAŁUSZ, pow. Kałusz.

Obszar miasta: 3.944 ha.
Mieszkańców: 12.182.
Starosta pow.: Stefan Wolski.
Tymczasowy Wydział powiatowy: Kier. starosta Wolski Stefan.
Zarząd miejski: Burmistrz: Mieczysław Jezierski; wiceburmistrz: Juljan Iwiński, ławników 3; radnych miejskich 24.
Zakłady miejskie: Elektrownia, Wodociąg, Rzeźnia miejska i Straż pożarna — objęte są administracją ogólną.
Władze duchowne: Proboszcz rz. kat.: Prałat Ks. Baściak Michał; Proboszcz gr. kat. Kanonik Ks. Włodzimierz Tysowski, Rabin żydowski: Salomon Schickler.
Władze szkolne: Rada szkolna miejscowa, Przewodniczący Dr. Maksymiljan Finkelstein.
Władze Wojskowe: Komendant P. K. U.: Ppłk. Zygmunt Szafrański.
Sąd: Naczelnik Sądu: Jan Witołd Piasecki.
Policja państwo.: Komisarz: Józef Steffel.
Władze skarbowe: Naczelnik Urzędu skarbowego: Dr. Izrael Weitz.
Poczta: Naczelnik Urzędu poczt i telegr.: Jakób Bezen.
Kolej: Zawiadowca stacji kol.: Stanisław Seńczuk.
Notarjusze: Wacław Fiedler, Mikołaj Hałas.
Komornicy: Jakób Sebastjan, Antoni Donigiewicz.
Adwokaci: Dr. Alter Kornel, Dr. Aroneń Andrzej, Dr. Bickel Leon, Dr. Brenner Jakób, Dr. Finkelstein Maksymiljan, Dr. Fruchterman Dawid, Dr. Gold

FABRYKA WYROBÓW JEDWABNYCH 1923 W. WEISSBREM
WARSZAWA, Marszałkowska 11. — Produkcja lacetek, tasiemek, sznurów jedwabnych itp.

Maurycy, Dr. Hirschberg Juljusz, Dr. Holder Dawid, Dr. Korytowski Taras, Dr. Mahler Karol, Dr. Mandel Herman, Dr. Nadel Abraham, Dr. Ramert Wiktor, Dr. Schwalb Edmund, Dr. Sochacki Jan, Dr. Sokal Maksymiljan, Dr. Worobeć Michał.
Lekarze: Dr. Bielecki Włodzimierz, Dr. Dozorski Jarosław, Dr. Eisenbruch Józef, Dr. Nemlich Jakób, Dr. Panzer Maurycy, Dr. Rożankowski Marceli, Dr. Stec Bolesław, Dr. Ziemborakowa-Lewicka Stefanja, Dr. Ziemborak Stanisław.
Lekarze dentyści: Dr. Margulies Rebeka, Dr. Nadel Rubin, Różankowska Marja, Wiśniowska-Sokołowska Bogusława.
Inżynierowie, Architekci, Budowniczowie: Inż. Dietze Seweryn, Inż. Ditzius Aleksander, Inż. Kłeczek Michał, Inż. Kowalski Eugenjusz, Inż. Machalski Stanisław, Inż. Mazurek Bronisław, Inż. Mazurkiewicz Adam, Inż. Müller Mieczysław, Inż. Nowak Karol, Inż. Podio Adam, Inż. Rokita Wiktor, Inż. Staufer Adam, Inż. Stefański Stanisław, Inż. Stepek Jan, Inż. Wietrzny Tadeusz; Chemicy: Czyrniański Juljan, Makowski Adolf, Lichota Tomasz; Budowniczowie: Dobrowolski Karol, Mandryk Łukasz, Mendyk Michał, Sielecki Włodzimierz, Sobków Mikołaj, Triszczuk Sylwester.
Lekarze weterynaryjni: Baczyński Adam, Saphier Zygmunt.
Akuszerki: Baranowska Ludwika, Ehrenberg Ester, Grob Helena, Huminiłowicz Marja, Olszewska Joanna, Pitułej Marcela, Zborowska Marcela, Zborowska Paulina.
Szkoły średnie: Prywatne Gimnazjum miejskie: dyrek. Stanisław Piotrowicz.
Szkoły powszechne: Powszechna szkoła 7-kl. męska, kierownik Onufry Kurdydyk, Powszechna szkoła 7-kl. żeńska, kierow. Kazimiera Dąbrowska; Powszechna szkoła 2-kl. na przedmieściu Nowy Kałusz, kierow. Bergerówna Paula, szkoła jednoklasowa na przedmieściu św. Anny, kierow. Bandrowska Stefanja.
Szpital: Powszechny, dyrek. Dr. Stanisław Ziemborak.
Apteki: Józef Szustow, Natan Wasserman.
Banki, Kasy oszcz., Spółdzielnie kredyt.: Pow. Komunalna Kasa oszczędności, Bank Ludowy, Bank Ukraiński, Związek kredytowy dla drobnego handlu i przemysłu (Ska), Bank spółdzielczy, Pow. Sojuz Kooper., Spółka torhowelna.
Hotele, Pensjonaty: Bernard Landsman, Berisch Beer, Berta Holder.

KOŁOMYJA, pow. Kołomyja.

Obszar miasta: 4,051.90,92 m².
Mieszkańców: 33.377.
Starosta powiatowy: Władysław Skłodowski.
Zarząd miejski: Prezydent, Poseł Józef Sanojca, Wiceprezydent. Mgr. Karol Mahr, Radca Wojewódzki. Ławnicy: Dr. Aszkenazy Joachim, Biskupski Bolesław, Friedmann Władysław, Miniajłuk Michał. Radni: Antoszewski Justyn, Baumgarten Dawid, Baumunk Adam, Boroń Stanisław, Chrzanowski Tomasz, Czerniatowicz Jan, Domiszewski Marcin, Dr. Faktor Mojżesz, Dr. Funkenstein Leon, Horowitz Markus, Hullesowa Antonina, Ilnicki Bronisław, Kiesler Adolf, Kriss Leibisch, Dr. Krupińska Marja, Kuśnierz Bronisław, Dr. Lachs Marek, Dr. Lewin Jonas, Markus Leon, Matuszczakowa Marja, Mykietiuk Michał, Patkowski Mikołaj, Piasecki Jarosław, Pikor Stanisław, Sahanek Stanisław, Sozańska Stanisława, Dr. Teicher Zygmunt, Weber Rudolf, Wiśmierski Franciszek, Ks. Witkowski Władysław, Zadembski Franciszek, Żurakowski Bazyli.
Zakłady miejskie: Elektrownia: Kierownik Inż. Roman Kurdziel; Gazownia miejska: wydzierżawia Pol. Zakł. Gaz. „Gazolina" w Gdyni; Straż pożarna: Naczelnik Straży poż. Gustaw Niemiec.
Władze duchowne: Parafja rzym. kat. Proboszcz Ks. dziekan Ludwik Peciak; Parafja rzym. kat., na przedmieściu Mariówka: administrator Ks. Władysław Witkowski; Parafja gr. kat.: Ks. dziekan Aleksander Rusin; Parafja ewang.: Proboszcz Maks Weidauer, Paraf. ewangelicko-Ukraińska, cerkiew reformowana: Proboszcz Ks. Włodzimierz Dymczyszyn, Parafja prawosławna: Proboszcz Apolon Nowicki, misjonarz. — Rabinat izraelicki: Nadrabin Józef Lau.
Władze szkolne: Inspektor szkolny: Longin Pyż, ul. Aleja Wolności; Zastępca Insp. szkolnego: Alfred Bryła, Aleja Wolności; Majer Ambrozy ul. Aleja Wolności.
Władze Wojskowe: Komendant Garnizonu: Pułkownik dyl. Grabowski Zygmunt; Dowódca 49 p. p. Pułkownik dypl. Grabowski Zygmunt; Dowódca dywizjonu 1/11 Pal. Mjr. Kucharski Zygmunt; Dowódca plutonu żandarmerji: kpt. Smerczański Jan; Komendant P. K. U. Kołomyja I. Mjr. Geringer Aleksander: Komendant P. K. U. Kołomyja II. Mjr. Iwaszkiewicz Edmund.
Władze sądowe: Prezes Sądu Okręgowego: Sahanek Stanisław; Naczelnik Sądu grodzkiego: Rozwoda Leon; Prokurator Sądu Okręgowego: Błażyński Witold; Naczelnik więzienia karno-śledczego: Gelniewski Franciszek.
Komenda Policji państwowej: Powiatowy Komendant Policji Państwowej: Komisarz Iwaszko Stanisław; Kierownik Komisarjatu Pol. Państw.: Podkom. Klupsz Andrzej: Kierownik Wydziału śledczego: Podkom. Bielanów Tomasz.
Władze skarbowe: Naczelnik Urzędu skarbowego: Matejak Józef: Naczelnik Urzędu Skarbowego Akcyz i Monopoli Państw.: Rozwada Celestyn.
Inspektor Straży granicznej: Kozubek Stanisław Józef, ul. Kraszewskiego 34.
Władze pocztowe: Naczelnik Urzędu Pocztowo-Telegraficznego: Gajer Aleksander.
Władze kolejowe: Zawiadowca Stacji kolejowej: Ferus Henryk; Kierownik ekspedytu towarowego: Cieszyński Józef; Naczelnik Parowozowni: Ilnicki Bronisław; Naczelnik Oddziału Drogowego P. K. P.: Inż. Mastalerz.
Notarjusze: Chudzicki Zbigniew, ul. Kościuszki 8: Łuczakowski Stanisław, pl. Karpińskiego 26.
Komornicy: Fasowski Michał, ul. Jagiellońska, Rewir I.; Hauswald Wilhelm, ul. Szewczenki, Rewir II.
Adwokaci: Dr. Aszkenazy Joachim, ul. Kościuszki 54; Dr. Aszkenazy Maksymiljan, ul. Wjazdowa 2; Dr. Bosakowski Tadeusz, ul. Tarnowskich 18; Dr. Baidaff Natan, ul. Krasińskiego 10: Dr. Bernhaut Gustaw, ul. Kościuszki 22; Dr. Brettler Samuel, ul. Piłsudskiego 49; Dr. Bergman A., ul. Kościuszki 22; Dr. Czajkowski Andrzej, ul. Kościuszki 25; Dr. Czerniawski Jan, ul. Romanowskiego 11; Dr. Engelhardt Gustaw, ul. Kościuszki 2; Dr. Faktor Mojżesz, ul. Kilińskiego 10; Dr. Fessler Benzion, ul. Sobieskiego 10; Dr. Funkenstein Leon, ul. Kościuszki 46; Dr. Freundelis Lippa, ul. Sobieskiego 36; Dr. Gelhardt Majer, ul. Piłsudskiego 23; Dr. Goldberg Maurycy, ul. Kraszewskiego 16; Dr. Herer Izrael, ul. Kraszewskiego 8; Dr. Hessel Awner, ul. Kościuszki 34; Dr. Hrabar Stefan, ul. Kościuszki 56. Dr. Huczneker Józef, ul. Tarnowskich 3; Dr. Hulles Maurycy, ul. Kościuszki 31; Dr. Jurkiewicz Marjan, ul. Kościuszki 36; Dr. Karppel Zygmunt, ul. Kraszewskiego 28: Dr. Knopf Marek, ul. Kościuszki 52; Dr. Käss Jakób, ul. Kościuszki 50; Dr. Kos-

sak Aleksy, ul. Kościuszki 39; Dr. Krauthammer Szymon, ul. Kościuszki 28; Dr. Krämmer Henryk, ul. Aleja Wolności 9; Dr. Kuźmycz Antoni Włodzimierz, ul. Kościuszki 38; Dr. Lachs Marek, ul. Kościuszki 21; Dr. Lewin Jonas, pl. Karpińskiego 1; Dr. Marmorosch Maurycy, ul. Kościuszki 52; Dr. Moldauer Dawid, ul. Kościuszki 39; Mgr. Mogilnicki Jakób, ul. Kraszewskiego 11; Dr. Nowodworski Jan, ul. Kraszewskiego 13; Dr. Pordes Mozes, Jakób, ul. Aleja Wolności 5; Dr. Rauchwergier Żurach, ul. Krasińskiego 6; Dr. Resch Bernard, ul. Szewczenki 6; Mr. Roth Otto, ul. Kraszewskiego 4; Dr. Schneebalg Jakób, ul. Kościuszki 3; Dr. Schulbaum Kiehos, ul. Kraszewskiego 23; Dr. Schulbaum Leon, ul. Szewczenki 37; Dr. Singer Salomon, ul. Kraszewskiego 9; Dr. Szypajło Jarosław, ul. Kraszewskiego 17; Dr. Stendig Dawid, ul. Piłsudskiego L. 33; Dr. Trauber Izak, Rynek 1; Dr. Turjański Jan, ul. Kraszewskiego 10; Dr. Wagman Rafał, ul. Kościuszki 13; Dr. Waller Leon, ul. Kraszewskiego 12; Dr. Winkler Paweł, ul. Jagiellońska 4; Dr. Michał Genik Berezowski, ul. Kraszewskiego 30; Mr. Kuźmina Marek, ul. Kraszewskiego 30.

Lekarze: Dr. Aszkenazy Klara, ul. Kościuszki 54; Dr. Bernacki Jan, ul. Kraszewskiego 33; Dr. Biłozor Włodzimierz, ul. Kościuszki 20; Dr. Bleicher Zygmunt, ul. Sobieskiego 7; Dr. Budzianowski Stanisław, ul. Krasińskiego 6; Dr. Deligdisch Wolf, ul. Jagiellońska 29; Dr. Frisch Adolf, ul. Zamkowa 7; Dr. Gumiński Witold, ul. Legjonów 34; Dr. Gelbart Aba Łucjan, ul. Kościuszki; Dr. Hammer Dawid, ul. Krasińskiego 20; Dr. Hańkowski Włodzimierz, ul. Żwirki i Wigury 1; Dr. Hausman Wolf, ul. Szewczenki 12; Dr. Hnatczuk Mikołaj, ul. Kraszewskiego 4; Dr. Jungraw Izabela, Kościuszki 31; Dr. Kozakiewicz Aleksander, ul. Szewczenki 33; Dr. Kobylański Włodzimierz, ul. Jagiellońska; Dr. Kaliniewicz Stanisław, ul. Piłsudskiego 48; Dr. Kamiński Jakób, Aleja Wolności 12; Dr. Krumholz Nuchim, ul. Piłsudskiego 21; Dr. Kraus Ferdynand, ul. Gliniana: Dr. Kohn Leon, pl. Piłsudskiego 3; Dr. Katz Paweł, ul. Sobieskiego 27; Dr. Kociubiński Karol, ul. Krasińskiego 11; Dr. Löwner Natan, ul. Jagiellońska 4; Dr. Lederfeind Gerschon, ul. Kościuszki 56; Dr. Ossoliński Artur, ul. Kościuszki L. 33; Dr. Orzechowska-Knottowa Helena, ul. Paderewskiego 19: Dr. Scharf Juljusz, ul. Tarnowskich 9; Dr. Seller Maksymiljan, ul. Piłsudskiego 8; Dr. Sierota Jakób, ul. Piłsudskiego 8; Dr. Scheina Mieczysław, ul. Kopernika; Dr. Stankiewicz Dmytro, ul. Sobieskiego; Dr. Rożko Antoni, ul. Kraszewskiego 26: Dr. Rapp Izak, ul. Kościuszki 22; Dr. Teicher Zygmunt, ul. Mickiewicza 6; Dr. Neuberger Maksymiljan, ul. Słowackiego; Dr. Wasilewski Aleksander, ul. Kościuszki 40: Dr. Wasserman Dawid, ul. Wałowa 9; Dr. Zeiger Juljusz, ul. Kościuszki 8: Dr. Zuckerman Izak, ul. Sobieskiego 4; Dr. Peisach, ul. Piłsudskiego 26.

Lekarze dentyści: Dr. Gottfried Oskar, ul. Kościuszki 11; Dr. Silber Sara, ul. Sobieskiego 15; Dr. Schaller Chana, ul. Kościuszki 18; Dr. Somach Lubowija, ul. Piłsudskiego 19.

Inżynierowie, Architekci, Budowniczowie: Inż. Wasylewicz Tadeusz, ul. Jagiellońska 32; Inż. Gottfried Ezajasz, ul. Aleja Wolności 37; Inż. Kurdziel Roman, ul. Jagiellońska 32; Inż. Klimaszewski Stanisław, ul. Karpacka 49: Inż. Adler Samuel, ul. Kraszewskiego 12; Inż. Morawetz Ludwik, ul. Paderewskiego: Inż. Sroczyński Franciszek, ul. Czarneckiego 11; Inż. Łowczyński Feliks, ul. Kilińskiego 4; Inż. Gorczyca Kazimierz, ul. Kraszewskiego; Inż. Chlibowicki Antoni, ul. Mnichówka; Inż. Ellenberg, ul. 29. Listopada; budow. Piskozub Jan, Mnichówka; budow. Rawski Edward, ul. Mnichówka.

Lekarze weterynaryjni: Scholta Józef, lekarz miejski; Stefanowicz Kazimierz, ul. Wilsona; Mogilnicki Zdzisław, ul. Romanowskiego.

Felczer: Kohl Henryk, ul. Wilsona.

Akuszerki: Berger Cecylja, ul. Aleja Wolności; Czerwińska Marja, ul. Stolarska; Czepilska Joanna, ul. Jagiellońska; Feingold Blima, ul. Krawiecka: Kałyniakowa Marja, ul. Jagiellońska; Kubiak Marja, ul. Małeckiego; Malerman Leja, ul. Rejtana; Podanowska Józefa, ul. Jagiellońska; Prosolecka Urszula, ul. Legjonów; Tallering Mircia, ul. Rejtana; Janczak Petronela, ul. Jabłonowskich; Januszewska Marja, ul. Gliniana, Szpital powsz.; Jaworska Rozalja, ul. Jabłonowskich; Lewenkron Dina, ul. Krawiecka.

Szkoły średnie: Gimnazjum I. męskie polskie, ul. Mickiewicza, dyrektor Boroń Stanisław; Gimnazj. II. męskie ruskie, ul. Gimnazjalna, dyrektor Kotecki Stanisław; Pryw. gimnazjum żeńskie SS. Urszulanek, ul. Kraszewskiego, dyrektorka Matka Stanisława Władzińska; Pryw. Gimnazjum żeńskie, ruskie, Koła Ridna Szkoła, ul. Kościuszki, dyrektor Mykietiuk Antoni; Pryw. Gimnazjum żeńskie żyd. T. S. L. i średnie, ul. Kopernika, dyrektor Rein Stefanja; Państw. Seminarjum żeńskie, ul. Kraszewskiego, dyrek. Dr. Krupińska Marja; Szkoła Handlowa T. S. L., ul. Aleja Wolności, dyrektor Szczerbiński Władysław.

Szkoły powszechne: Kr. Jadwigi 7-kl. polska żeńska, Aleja Wolności, kierow. Seybalówna Izabela; Konopnickiej 7-kl. polska żeńska, ul. Sobieskiego, kierowniczka Hławatowa Marja; Mickiewicza 7-kl. polska żeńska, ul. Szewczenki, kierow. Wagnerowa; Kopernika 7-kl. polska męska, ul. Kraszewskiego, kier. Zadembski Franciszek; Piramowicza 7-kl. polska męska, ul. Legjonów, kierownik Trvszczyła Jan; Kościuszki 7-kl. polska męska Jagiellońska, kierownik Świtalski Władysław; Jachowicza 7-kl. polska męska, ul. Sobieskiego, kierownik Kenner Aleksander; Kazimierza 7-kl. polska męska, ul. Lipowa, kierownik Krzyżanowski Franciszek; Włodzimierza 7-kl. polska męska, ul. Karpacka, kierow. Zborowski Jakób; Szewczenki 7-kl. mieszana ruska, ul. Sobieskiego, kierownik Niedzielski Markj.

Szpitale: Szpital powszechny, ul. Gliniana, dyrektor Dr. Kaliniewicz Stanisław; Szpital izrael. ul. Mjr. Gniadego, dyrektor Dr. Teicher Zygmunt.

Apteki: Apteka Obwodowa: Dr. St. Stenzel, pl. Karpińskiego 26; Apteka Mgr. Kreizler Henryk. ul. Sobieskiego 13; Apteka pod „Gladjatorem", Mgr. Bernhaut Rudolf, ul. Legjonów 19; Apteka pod „Złotą Koroną", Mgr. Feuerstein-Hausman, Aleja Wolności 1; Apteka pod „Opatrznością", Mgr. Knoll Maksymiljan, ul. Piłsudskiego 1; Apteka Mgr. Neider pl. Piłsudskiego.

Banki, Kasy Oszczędn. Spółdzielnie kredyt.: Bank Polski, ul. Kraszewskiego 5, dyrektor Ziemba Józef. — Bank Gospodarstwa Krajowego, ul. Kościuszki 48, dyrektor Czałbowski Juljan. — Bank Ziemi Pokuckiej, ul. Piłsudskiego 6, dyrektor Patkowski Tomasz. — Bank Handlowy Spółdzielczy, Spółka z ogr. odpow. ul. Piłsudskiego, dyrektor Jakób Bitter, Nuchim Preminger, Meschulim Frenkiel, Aleksander Horowitz. — Miejska Komunalna Kasa Oszczędności, ul. Kościuszki, dyrektor Markiewicz Władysław. — Komunalna Kasa Oszczędności sam. powiat. Kołomyja, ul. Aleja Wolności 8, naczelnik zarządu Sokołowski Jan. — Pokucka Kasa Rolnicza, ul. Kraszewskiego, dyrektor Winnicki. — Związek Kredytowy dla handlu, przemysłu i rękodzieła Spółdzielnia z ogr. odpow., dyrektor: Dr. Dawid Moldauer, Dawid Baumgarten i Salomon Scher, przy ul. Mjr. Gniadego 72. — Zakład Kredytowo Komercjalny, Spółdzielnia zarejestr. z ogr. odpow., przy ul. Kościuszki 11, dyrektor: Dr. Wagman Rafał, Friedman Władysław, Zahler Bernard, Chajes Leibisz. — „Pokucie", Spółdzielnia rolniczo-handlowa z ogr. odpow., ul. Legjonów 23, dyrektor Otawski Henryk.

Hotele: Hotel „Grand" i stacja P. T. T., pl. Piłsudskiego 1. — Hotel „City", ul. Piłsudskiego 1. — Hotel Berga, ul. Piłsudskiego 19. — Hotel Sperbera, ul. Kościuszki 9. — Hotel Friedmana, ul. Jagiellońska. — Hotel Sternberga, ul. 29-go Listopada. — Hotel Scherla, ul. 29-go Listopada.

Czasopisma miejscowe: Tygodnik Pokucki „Zjednoczenie", pl. Karpińskiego 12, redaktor Antoni Morozowicki. — Gazeta Kołomyjska, ul. Kraszewskiego, redaktor Karol Madej. — Prawda Kołomyjska, ul. Tarnowskich 45, redaktor Edward Nagaj. — Echo Pokucia, redaktor Tomasz Świderski, ul. Piłsudskiego 21. — Żinocza Dola, miesięcznik ruski, redaktor Helena z Semianowiczów Kisilewska, Zamkowa 31. — Prawni Porady, redaktor Jan Wołoszyn, Mickiewicza 37. — Płaj, redaktor Juljan Kowalów, prof. gimn. II. w Kołomyji. — Riżnomanitnist, redaktor Nykoła Kowalów, ul. Sobieskiego 51. — Wira i Nauka, redaktor Wołodymyr Fediw, ul. Słowackiego 50. — Narodna Trybuna, redaktor Stefan Lasijczuk, ul. Sobieskiego 48. — Ilustrowany Kurjer Filatelistyczny, redaktor Jerzy Zadurowicz ul. Zamkowa 35. — Samoobrona, redaktor Salomon Tanenzapf, ul. Kryniczna 44. — Volksblat, redaktor Samuel Leon Schmucher, ul. Ciasna 4.

KOSÓW, pow. Kosów.

Obszar miasta: 1.195 ha 29 a 08 m².
Mieszkańców: 8.176.
Starosta powiatowy: Mikrowicz Franciszek.
Wydział powiat.: przewodniczący Mikrowicz Franciszek, sekretarz Dr. Wacław Ryniewicz, Insp. samorządowy Świżewski.
Magistrat: Lewicki Józef, burmistrz; Ławnicy: Dr. Ciszka Edmund, Dr. Rondiak Piotr, Petrowicz Zacharjasz, Landman Dawid; 48 radnych.
Zakłady miejskie: Elektrownia prowadzona przez Jakóba Kaufmana; Czyszczenie miasta prow. przez przedsiębiorcę Nykołę Kozaka; Inspektor Straży Miejskiej Józef Jaszczuk; 19 zawodowych strażników, oraz 25 str. ochotniczych.
Władze duchowne: Proboszcz rzym. kat. ks. kan. Majewski Maksymiljan; proboszcz gr. kat. ks. dziekan Gielitowicz Aleksander; rabin Chaim Hager.
Sąd: zast. naczelnika Sądu grodzkiego: Ławrowski Włodzimierz.
Policja państw.: Komendant powiatowy aspirant żelisko Ludwik; Komendant Post. Polic. Państw. Klichowski Ignacy.
Władze skarbowe: Naczelnik Urzędu Skarbowego: Biliński Bronisław.
Poczta: Naczelnik poczty: Müller Władysław.
Inspektor rolniczy: Czernik Tadeusz.
Dyrektor Żupy Solnej: Inż. Jan Kordecki.
Notarjusz: Kułaczkowski Władysław, ul. Piłsudskiego.
Komornicy: Wołoszczuk Franciszek, Wroceński Józef, ul. Piłsudskiego.
Adwokaci: Dr. Korpiński Marjan, Dr. Rondiak Piotr, Dr. Rosenbaum Mojżesz, Dr. Frenkel Leon, Dr. Kopciuch Ostap, Dr. Mandel M., Dr. Bodnar Michał, Dr. Menkes Józef.
Lekarze: Dr. Tobiczyk Władysław, Dr. Ciszka Edmund, Dr. Kociubiński Mikołaj, Dr. Simche Meszulim, Dr. Gertner Jakób, Dr. Schneeberg Moses, Dr. Steiner Jakób, Dr. Stefurak Wasyl.

Lekarze dentyści: Feinberg M., Rosengart Jadwiga, Goldschwarz F.

Inżynierowie, Architekci, Budowniczowie: Inż. Lang Stanisław, Inż. Bieloński Eugenjusz, Inż. Kordecki Jan.

Lekarze weterynaryjni: Zintel Józef, Steiger Maksymiljan.

Szkoły powszechne: 7-kl. szkoła powsz. męska, kierownik Bednarski Bronisław; 3-kl. szkoła powsz. męska, kier. Winnicki Zenon; 7-kl. szkoła powsz. żeńska, kier. Müllerówna Emilja; szkoła uzupełn. przemysłowa, kier. Bednarski Bronisław.

Szpital: Szpital powszechny, dyr. Dr. Ciszka Edmund.

Apteki: Apteka Mr. Madejskiego, Rynek 2; Apteka Nowa, Mr. Łukaszewicz Zygmunt, ul. Piłsudskiego.

Banki, Kasy oszcz., Spółdzielnie kredyt.: Miejska Komunalna Kasa Oszczędności, dyr. Pudło Rudolf; Bank Ludowy, dyr. Marmorosch Mendel; Bank Spółdzielczy, dyr. Dr. Steiner; Bank Kupiecki, dyr. Krumholz.

Hotele, Pensjonaty: Hotel Krakowski, Rynek; pensjonaty: „Bajka", „Na Skale", ul. Nad Hukiem; „Kresy", „Jadwiga", „Anna" „Zofjówka", „Lwowianka", „Eden" ul. Moskalówka.

KUTY. pow. Kosów.

Obszar miasta: 496 h.
Mieszkańców:: 5.424.
Magistrat: Burmistrz: Wiktor Wysocki, Wiceburmistrz: Deodat Norsesowicz: Rada miejska: Dr. Bartel Leon, Babiuk Dmytro, Chrzanowski Józef, Dobrowolski Antoni, Dr. Friedman Juljusz, Dr. Hartenstein Seweryn, Huculak Stefan, Klinger Juda, Inż. Krzyszkowski Cyprjan, Łucki Michał, Migocki Leopold. Mojzesowicz Mikołaj, Polański Atanazy, Ślużar Michał, Tymoczko Adam, Weiss Leon.
Magistrat: Ks. Sen. Manugiewicz Samuel, Dr. Gardecki Marjan, Premiger Markus.
Zakłady miejskie: Elektrownia w toku budowy, Straż pożarna: Prezes Deodat Norsesowicz, naczelnik Henryk Sojcher, zastępca naczelnika Jan Baumgarten, adjutant Jan Gerstel, oraz 18 strażaków.
Władze duchowne: Ks. Kanonik Manugiewicz Samuel, dziekan par. orm. kat.; Ks. Smal Wincenty, proboszcz rzym. kat.; Ks. Włodzimierz Stefanowicz, prob. gr. kat.
Sąd: Dr. Majkowski Józef, kierownik sądu.
Policja państw.: Dziduch Jan, komendant Poster. P. P.
Poczta: Kozioł Stanisław, naczelnik poczty.
Kolej: Inż. Kopyto Mieczysław, Zarządca budowy kolejki leśnej.
Notarjusz: Täuber Natan, subst. notarjalny.
Komornik: Waselina Kazimierz.
Adwokaci: Dr. Friedman Juljusz, Dr. Hartenstein Seweryn, Dr. Gardecki Marjan, Dr. Kułyk Daniel, Dr. Baron Zygmunt, Dr. Oleskier Markus.
Lekarze: Dr. Buzath Józefowiczowa Marja, Dr. Bartel Leon, Dr. Tustanowski Zbigniew, Dr. Selański Eustachy.
Lekarze dentyści: Dr. Antler Friedman Gusta.
Inżynierowie, Budowniczowie: Inż. mierniczy Józef Rosenberg, Bałan Bazyli, budowniczy.
Akuszerki: Huculakowa Olga, Gilewicz Katarzyna.
Szkoły powszechne: Migocki Leopold, kier. 7-kl. szkoły powszechnej; Hordyński Juljan, kier. 7-kl. szkoły powszechnej żeńsk.
Apteka: Hesel Gusta.
Banki, Kasy oszcz., Spółdzielnie kredyt.: Kasa Spółdzielcza, dyrekt.: Ks. Kanonik Manugiewicz Samuel, Janowicz Mikołaj, Donigiewicz Isak; Spółdzielnia Bank Ludowy, dyr. Peisach Schärf. Mozes Gottlieb.

Hotele, Pensjonaty: Hotele: Karczewski Władysław, Jetti Lea Engler, Hinda Pfau. Pensjonaty: Emilja Lisowska, Marja Janowiczowa, Petronela Donigiewicz. Marja Gockowa i Gospoda Ormiańska: Klementyna Janowiczowa.

MIKOŁAJÓW n/D., pow. żydaczów.

Obszar miasta: 1.782 ha 71 a 40 m².
Mieszkańców: 3700.
Magistrat: Burmistrz: Stanisław Piotrowski, wiceburm.: Stefan Przyszlak; nowo wybrana Rada m.: Stanisław Piotrowski, Ks. Kazimierz Niepokój, Marjan Przybyło, Wincenty Jelinek, Bolesław Niewolański, Bronisław Nyczaj, Dr. Boral Rachmiel, Norbert Karol, Michał Dobuszowski, Włodzimierz Iszczak, Jan Martyniec, Juljan Wiliczko.
Zakłady miejskie: Straż pożarna ochotnicza, członków 20, prezes: Walerjan Nietrzeba; naczelnik: Antoni Nadolski.
Władze duchowne: Rzym. kat. Urząd. paraf.: prob. Ks. Kaz. Niepokój; gr. kat. Urząd paraf.: prob. Ks. Włodzimierz Fedusiewicz.
Sąd: Sąd grodzki: nacz. Dr. Czesław Solecki.
Policja państw.: Posterunek pol. P. komendant: Edward Czerwenka.
Poczta: nacz. Kaz. Bander.
Kolej: nacz. N. Bertel.
Notarjusz: Stanisław Piotrowski, Rynek.
Komornik: Marjan Sieminowski, ul. Lwowska.
Adwokaci: Dr. Rachmiel Boral, Dr. Leon Bauer, Dr. Maks Salzberg, Dr. Marek Trauner, Dr. Włodzimierz Zdebski, Cyryl Kassaraba.
Lekarze: Dr. Adolf Lempert, Dr. Dymitr Stasiów.
Lekarz weterynar.: Mikołaj Czuczman.
Akuszerki: Trzcińska, Kryszczyszyn.
Szkoła powszechna: 7-kl. męska, kier. Teodor Wajda.
Apteka: Apteka właśc. Mgr. Majer Buchberg, Rynek.
Spółdzielnie kredyt.: Kasa Stefczyka, Związek Kredytowy, Bank Ludowy.

NADWÓRNA, pow. Nadwórna.

Obszar miasta: 2.547 ha.
Mieszkańców: 8.796 (plus 1.500 po przyłączeniu części gm. Pniowa).
Starosta powiatowy: Zygmunt Robakiewicz.
Wydział powiatowy: Przewod.: Zygmunt Robakiewicz, zast. przew.: Cais Teodor; Członkowie: Biliński Marjan, Gredzuk Mikołaj, Ks. Lisiniecki Włodzim., Łodziński Włodzimierz, Ks. Smaczniak Józef, Trzciński Adolf.
Zarząd miasta: Burmistrz: Józef Androwski, Wiceburmistrz: Swyszcz Wasyl; Ławnicy: Dr. Dirnfeld Jakób, Schmerler Mojżesz, Inż. Zubrzycki Piotr; Radni: Dr. Arzt Leon, Dr. Banach Walerjan, Banet Wolf, Demianczuk Michał, Ernest Kazimierz, Heller Salomon, Koczerzuk Mikołaj, Łodziński Włodzimierz, Mroziuk Kazimierz, Müller Jan, Dr. Nykołajczuk Mikołaj, Inż. Otto Kazimierz, Parandowski Stanisław, Rotstein Eljasz, Dr. Starer Michał, Schmidt Józef.
Zakłady miejskie: Elektrownia, dyrek. Emil Kalmus, kierownik tech. Kukiełka Wiktor, udzęd. adm. Balkowski Karol, maszynista Rajecki Jan.
Władze duchowne: Probostwo rz. kat.: Ks. Smaczniak Józef; probostwo gr. kat.: Ks. szambelan Łucyk J.
Władze szkolne: p. o. inspektor szk. Follprecht Józef, sekr. Dębicki Kazimierz.
Sąd: naczelnik Sądu grodzkiego: Biliński Marjan.
Policja państw.: pow. komend. P. P.: Dereń Jan.
Władze skarbowe: Mgr. praw Piotr Perucki, kier. Urz. skarb.
Poczta: p. o. naczelnik Urzędu: Leśniak Stanisław.
Kolej: naczelnik stacji: Begejowicz Justyn.
Notarjusz: Jan Leopold Höffner, ul. 3-go Maja.
Komornicy: Stanisław Nowak, Fryderyk Polny.
Adwokaci: Dr. Arzt Leon, Dr. Bodnar Józef, Dr. Banach Walerjan, Dr. Dirnfeld Jakób, Dr. Fuchs Henryk, Dr. Kalmus Franciszek, Dr. Nykołajczuk Mikołaj, Dr. Schal Maksymiljan, Dr. Sanocki Jan, Dr. Kanczuger Karol.
Lekarze: Dr. Bełtowski Jan, Dr. Giełczyński Wiktor, Dr. Engler Dawid, Dr. Kanfer Dawid, Dr. Hornik Józef, Dr. Starer Michał, Dr. Selepej Dymitr, Dr. Kowarzyk Tadeusz, okr. lekarz Ubezp. Spol., Dr. Wiszniewski Władysław, lekarz powiatowy.
Lekarz dentysta: Domiszewski Tadeusz.
Inżynier: Inż. Borgenicht Leon.
Lekarze weterynaryjni: Berczak Władysław, lek. pow.: Frucht Jakób, lek. miejski.
Akuszerki: Nowak Helena, Braunwasser Hinda, Stahl Sabina, Peszek Małgorzata, Czekajowska Marja, Lemanowa Katarzyna.
Szkoły powszechne: 7-kl. szkoła żeńska im. Piłsudskiego, ul. Mickiewicza; dyrek. Teofila Kunicka; 7-kl. szkoła męska im. Konarskiego, ul. Szkolna, dyrek. Mroziuk Kazimierz.
Szpital: Szpital powiatowy, ul. Piłsudskiego, dyrek. Dr. Bełtowski Jan.
Apteka: Jozefa Skurewicza, ul. 3-go Maja.
Banki, Kasy oszcz., Spółdzielnie kredyt.: Bank Spółdzielczy, ul. 3-go Maja, dyr. Marynowski Zygmunt, Komunalna Kasa Oszczędności, ul. 3-go Maja, dyr. Emil Kalmus.
Hotele, Pensjonaty: Witteles A. M., ul. 3-go Maja: Hanus Stanisław, ul. 3-go Maja; Ettinger Nechuma, ul. Piłsudskiego; Kressel Berta, ul. Piłsudskiego; Ratzer Rosa, ul. Sokoła.

OTTYNJA, pow. Tłumacz.

Obszar miasta: 1.328 ha.
Mieszkańców: 5.136.
Zarząd miasta: Burmistrz: Dostal Adolf; Wiceburm.: Atanowski Emil; Ławnicy: Ks. Wyszatycki Franciszek, Kreindler Maks, Soffer Dawid.
Rada miejska: Menner Kazimierz, Dr. Nigbor Mieczysław, Ryskalczyk Antoni, Świzewski Michał, Dr. Drohomirecki Stefan, Głuchy Fedor, Gulij Jurko, Semienyk Jurko, Halpern Maks, Löscher Hersch, Schorr Aron, Schreier Pinkas.
Zakłady miejskie: Ochotnicza Straż Pożarna: Prezes: Dostal Adolf, sekret.: Ryskalczyk Gerhard, skarbnik: Deresz Mikołaj; komendant rejonowy: Żuk Władysław, naczelnik straży: Porębski Kazimierz, zastępca: Jędrzejak Stanisław.
Władze duchowne: Parafja rzymsko-katol.: Ks. dziekan Wyszatycki Franciszek; parafja grecko-kat.: Ks. Łabij Eljasz; prezes Gminy wyznaniowej żydowskiej: Schorr Aron.
Sąd: Naczelnik Sądu: Rotter Kazimierz.
Policja państw.: Komendant posterunku: Mikulski M.
Poczta: Naczelnik: Klar Jakób.
Kolej: Zawiadowca stacji: Świżewski Michał.
Notarjusze: Strocki Izydor, ul. Piłsudskiego; zastępca: Stebnowski Eugenjusz.
Komornik: Wild Emil, ul. Piłsudskiego.
Adwokaci: Dr. Bodnaruk Eugenjusz, ul. Piłsudskiego; Dr. Goldfeld Izydor, ul. Piłsudskiego; Dr. Bajdaf Natan, ul. Piłsudskiego; Halpern Maks, ul. Piłsudskiego; Dr. Drohomirecki Stefan, ul. Piłsudskiego; Dr. Nigbor Mieczysław, ul. Piłsudskiego.
Lekarze: Dr. Bergman Salomon, ul. Kolejowa, Dr. Günsberg Berisch, ul. Kolejowa; Dr. Kociuba Włodzimierz, ul. Kolejowa; Dr. Spindel Maurycy, ul. Kołomyjska.
Akuszerki: Matlak Helena, ul. Stanisławowska; Reichman Genia, Rynek.
Szkoły powszechne: 7-kl. męska, p. o. kier. Rzepa Karol; 7-kl. żeńska, kier. Fischerowa Izabela.
Apteka: Mgr. Schiffer Oswald, ul. Piłsudskiego.
Banki, Kasy oszcz., Spółdzielnie kredyt.: Kasa Stefczyka, Rynek, dyrekcja: Ks. Wyszatycki Fr., Menner Kaz., Kubicki Józef; Samopomoc, ul. Piłsudskiego, dyr. Atanowski Emil, Gulij Stefan; Ukraiński Bank, ul. Stanisławowska, dyr. Głuchy Fedor, Nakoneczny Józef, Hrehorów Michał.

PECZENIŻYN, pow. Kołomyja.

Obszar miasta: 47.000.
Ilość mieszkańców: 7.000.
Magistrat: Mgr. Gębski Andrzej, Burmistrz; Hrabowecki Wasyl Stefan, Wiceburmistrz.
Zakłady miejskie: Ochotnicza Straż Pożarna: Dobrucki Władysław, Prezes; Kaszczuk Marceli, Naczelnik; Nakuliński Erazm, zast. naczelnika.
Władze duchowne: Ks. Piątkowski Roman, proboszcz rzym. kat.; Ks. Łotoczyński Jan, proboszcz gr. kat.; Ks. Krzyżanowski Aleksander, wikary gr. kat.
Poczta: Orzechowski Władysław, Nacz. poczty.
Kolej: Matera Władysław, nacz. stacji.
Adwokat: Dr. Rathauzer Salomon, Młodiatyńska 4.
Lekarze: Dr. Glinert Marek, lekarz okręgowy, Zaplesze 1; Dr. Samler Wolf, lekarz miejski, Młodiatyńska 5.
Lekarz weter.: Hutnikiewicz Piotr, Kołomyjska 19.
Akuszerki: Łeletowa Kornela, Kluczorska; Axel Leja, Rungurska.
Szkoła powszechna: Dobrucki Władysław, kierownik szkoły, Młodiatyńska.
Apteka: właściciel Mgr. Gębski Andrzej, Rynek 1.

ROHATYN, pow. Rohatyn.

Obszar miasta: 2.311 ha 79 a 32 m².
Mieszkańców: 7.541.
Starosta powiatowy: Dr. Gustaw Janecki; Wicestar.: Inż. Starzyński Jan.
Wydział powiat.: Dr. Gustaw Janecki, przewodniczący Tymcz. Wydziału powiatowego.
Magistrat: Burmistrz: Franciszek Kościówko, Wiceburmistrz: Dr. Samuel Goldschlag; ławnicy: Inż. Markowski Tadeusz, Amarant Salomon, Sływka Teodor; Radni: Dernes Wincenty, Doller Izydor, Holder Majer Hersch, Dr. Hładki Semen, Kohut Piotr, Kreisler Salo, Dr. Lewenter Izak, Porytko Iwan, Ks. Przedzymirski Adolf, Przestalska Marja, Pyrih Michał s. Fedko, Śledziński Ferdynand, Śledziński Michał, Temecki Filip, Zawadzki Włodzimierz, Dr. Zlatkes Leon.
Zakłady miejskie: Elektrownia miejska pod zarządem Magistratu, kierownik: Władysław Gończakowski; Ochotnicza straż pożarna, prezes: burmistrz miasta Franciszek Kościówko; naczelnik: Leopold Runge; zastępca naczelnika: Kazimierz Nerath.
Władze duchowne: proboszcz rzym. kat. Ks. Kanonik Przedzymirski Adolf; proboszcz gr. kat. Ks. Kanonik Kudryk Teodozy; proboszcz Ks. Kanonik Dawidowicz Jan.
Władze szkolne: Inspektor szkolny na powiat Rohatyński, siedziba Stanisławów.
Władze Wojskowe: P. W. i F. W.: kapitan Kazimierz Luskowski.
Sąd: Naczelnik Sądu: Zawadzki Włodzimierz.
Policja państw.: Pow. Komenda Policji Państw.: Wnękiewicz Stanisław.
Władze skarbowe: Kierownik Urzędu skarbowego: Mgr. Kling Jerzy.
Poczta: naczelnik: Marjan Księżyk.
Kolej: naczelnik: Dąbrowski Hipolit.
Notarjusze: Kazimierz Piątkiewicz, Bugno Alfred.
Komornik: Mgr. Zborowski Juljan.
Adwokaci: Dr. Katz Ferdynand, Dr. Goldschlag Samuel, Dr. Goldhamer Leon, Dr. Katz Henryk, Dr. Alter Ludwik, Dr. Zlatkes Leon, Dr. Barban Maurycy, Dr. Fisch Bernard, Dr. Hładki Semen, Dr. Babiuk Michał, Dr. Szenkiryk Roman, Dr. Freiwald Szaja, Dr. Semi Spiegel, Dr. Smulikowski Zygmunt, Dr. Mark Karol, Dr. Kleinberg Jakób.
Lekarze: Dr. Runge Witold, lekarz pow.; Dr. Stein Maurycy, lekarz miejski; Dr. Halarewicz Bazyli, Dr. Lewenter Izak, Dr. Melnyk Longin, Dr. Dmytrów Hrehorij, Dr. Blau Szymon, Dr. Kreisler-Katz Chaja, Dr. Zehner Lazar, Dr. Schumer Paulina.
Lekarze dentyści: Dr. Schumer Paulina, Frankowa Barbara, Runge Leopold, Rotbaum Jakób.
Inżynierowie, Architekci, Budowniczowie: Inż. architekt Roman Hrycaj; Geometrzy: Inż. Reh Ignacy, Inż. Nawojski Edward, Inż. Repa Stanisław, Inż. Rzewuski Stanisław.
Lekarz weter.: Chaskiel Deutsch, miejski lekarz wet.
Akuszerki: Kazimirowicz Emilja, Barban Lea, Kmieć Olga, Grün-Freiwald Estera.
Szkoły średnie: Gimn. dyrek. Dajewski Władysław.
Szkoła powszechna: kierownik Jan Kowal i Anna Dutkiewiczowa.
Apteka: Mgr. Reiss Maks, Rynek.
Banki, Kasy oszcz., Spółdzielnie kredyt.: Pow. Komun. Kasa Oszcz., dyr. Franciszek Biesiadecki; Spółdzielnia kredytowa, dyr. Jan Rupp; Spółdzielnia pożyczkowa, dyr. Dr. Zlatkes Leon; Kasa Stefczyka, dyr. Wojtowicz Józef; Kasa zaliczkowa, dyr. Śledziński Michał; Ukraiński Bank, dyr. Drohomirecki Grzegorz.
Hotele, Pensjonaty: Kartin Adolf, ul. Słowackiego; Nesie Seidman, ul. Piłsudskiego; Widman Abraham, ul. Aleje 3-go Maja.

ROZDÓŁ, pow. żydaczów.

Obszar miasta: 788 hek.
Mieszkańców: 4.318.
Magistrat: Burmistrz: Tadeusz Skrzyński, Wiceburmistrz Jan Dytko; ławnicy: Jan Waszewski, Michał Hamryszak, Markus Bratspis, Moses Weinstoch. (Rada miejska nie została jeszcze ukonstytuowana).
Zakłady miejskie: Ochotn. Straż Pożarna, Prezes: Tadeusz Skrzyński; Naczelnik: Antoni Haczkiewicz, zastępca: Emil Wisłocki.
Władze duchowne: Urząd parafjalny rzym.-kat. i gr. katol.
Policja państw.: Post. P. P.: Komendant przod. Józef Kulman, Hęciak Wincenty zast.
Poczta: Naczelnik Bronisław Krzyż.
Lekarz: Dr. Jan Schwartz.
Dentysta: Maurycy Ehrlich.
Lekarz weter.: Kazimierz Poleszczuk.
Akuszerki: Józefa Teiner, Lea Ehrenzweig.
Szkoły powszechne: 7-kl. szkoła męska, dyr. Stanisław Neheba; 4-kl. żeńska, dyr. SS. Miłosierdzia Gabryela Zabłotna.
Szpital: Szpital dla nieuleczalnie chorych, fundacji Hr. Golejewskiej, pod zarząd. SS. Miłosierdzia.
Apteki: Mr. Józef Rozenberg, Żółkiew właściciel; Mr. Klara Brüstiger, dzierżawczyni.
Banki, Kasy oszcz., Spółdzielnie kredyt.: Kasa Stefczyka Spół., Dyrektorowie: Jan Krzyż, Michał Długołaty; Kasa Tow. Zaliczkowego, dyrek.: Tadeusz Skrzyński, Bronisław Krzyż, Józef Młot.

WYKWINTNA RESTAURACJA
ASTORIA
STRYJ, ULICA 3-GO MAJA L. 27,
POKOJE DO ŚNIADAŃ
HANDEL DELIKATESÓW WIN I WÓDEK
NAPRZECIW KINA »EDISON«.
1787

ROŻNIATÓW, pow. Dolina.

Obszar miasta: 1.875 ha.
Mieszkańców: 3.652.
Magistrat: burmistrz: Zygmunt Stroński; wiceburmistrz: Dr. Izydor Feuer.
Zakłady miejskie: Ochotnicza Straż pożarna, prezes: Roman Langner.
Sąd: Dr. Kazimierz Zacharjasiewicz, kierownik sądu.
Policja państw.: Jan Pilz, komendant poster. P. P.
Poczta: Aroniec Bazyli, naczel. poczt.
Notarjusz: Zygmunt Stroński.
Komornik: Wojciech Szłapak.
Adwokaci: Dr. Izydor Feuer, Dr. Szymon Safier, Dr. Roman Kurbas, Dr. Dawid Kahane, Dr. Maurycy Meukes, Dr. Izydor Katz, Dr. Adam Skwirzyński.
Lekarze: Dr. Samuel Sabath, Dr. Mojżesz Diamand, Dr. Józef Borodczak.
Dentyści: Bernard Litauer, Józef Blau.
Akuszerki: Anna Weber, Basia Rubinfeld.
Szkoła powszechna: dyr. Aleksander Haponowicz.
Apteka: Mr. Haciurzyński Apolinary.
Hotele: Izydor Rosenman, Markus Gross.

SKOLE, pow. Stryj.

Obszar miasta: 5.045 ha.
Mieszkańców: 7.560.
Magistrat: Burmistrz: Dudra Karol; Wiceburm.: Dr. Stefan Doliński; Ławnicy: Dr. Rares, Daszkiewicz Teofil rejent; Rechtschafner Markus, Zając Mikoł.
Zakłady miejskie: Elektrownia miejska, Rzeźnia miejska, Ochotnicza Straż pożarna.
Władze duchowne: Urząd parafj. obrządku: rzym. kat., greck. kat.: Przełożony Izrael. gminy wyznaniowej.
Sąd: Sąd Grodzki: Naczelnik Dr. Zakrzewski.
Policja: Post. Pol. Państw.: kmdt. Pawłowicz Romuald.
Poczta: Urząd poczt. telegr.: Naczelnik Kolpy Jan.
Kolej: Urząd stacyjny: Naczelnik Nestor Fr. Stanisław.
Notarjusz: Teofil Daszkiewicz.
Komornik: Stanisław Leszczyński.
Adwokaci: Dr. Bułak Stefan, Dr. Brodheim Dawid, Dr. Dolnicki Stefan, Dr. Gabel Izak, Dr. Heler Józef, Dr. Kobileckij Iwan, Mg. Klein Albert, Dr. Lempert Karol, Dr. Grossman Izrael, Dr. Marguljes Wilhelm, Mg. Lehrer Jakób, Dr. Rares Bernard, Dr. Reinharz Mojżesz, Dr. Rol Jakób, Dr. Tindel Eug., Dr. Wiesel Nachum.
Lekarze: Dr. Sokal Jakób, Dr. Propst Henryk, Dr. Witlin Adolf, Dr. Klein Izrael, Dr. Ungar Adolf.
Lekarze dentyści: Dr. Schäferowa-Emer Zofja; techn. dent. Horowitz Zygor i Joanna Fränkel-Margulje-sowa.
Budowniczowie: Probst Wacław, Witz Jan, Ryko Bazyli.
Lekarz weteryn.: Juljan Soniewiecki.
Akuszerki: Antonina Albinowska, Etla Henig.
Szkoły średnie: Prywatne Gimn. Koedukacyjne bez prawa publiczności.
Szkoły powszechne: 7-kl. szkoła powsz. męska i żeńska.
Apteki: Apteka Ehrlicha, ul. Piłsudskiego; Apteka Vitrjola, ul. Madejskiego.
Hotele, Pensjonaty: Hotel Henenfelda, ul. Piłsudskiego, Hotel Elnera, ul. Piłsudskiego; Pensjonaty: Manheima, Masnego, Dr. Eichlowej, Dr. Sokalowej, Dr. Hellera, Agopsowicza, Kasyno Dennia.

STRYJ, pow. Stryj.

Starosta powiatowy: Stanisław Harmata.
Zarząd m.: Prezydent: Bolesław Keim, Wiceprezydent: Bronisław Reif. Ławnicy: Wilhelm Heinrich, Dr. Markus Kaufman, Damjan Ochrymowicz, Dr. Norbert Schiff. Radni: Dr. Benjamin Mühlbauer, Dr. Joachim Rappaport, Abraham Apfelgrün, Graubart Leib Eljasz, Sebastjan Prinz, Mendel Horowitz, ks. Aleksander Cisło, Kazimierz Horski, Wohlmuth Mozes Aron, Benjamin Klein, Dr. Karowiec Klaudjusz, Wanda Bogdanowicz, Aleksander Sucharski, Roman Zajkowski, Wojciech Łobos, Michał Michalewski, Dr. Mikołaj Muszyński, Dr. Wolf Mischel, Stefan Tchórznicki, Jan Pilchowski, Józef Sluka, Mikołaj Czaban, Włodzimierz Dyba, Dr. Henryk Wallisch, Jacek Pawlik, Michał Reif, Adam Szenker, Piotr Wróblewski, Leon Prorok, Dr. Sebastjan Wandel, Józef Leibowicz.
Zakłady miejskie: Miejska Sieć Elektryczna, kierownik Józef Wilder.
Władze duchowne: proboszcz rzym. kat. Ks. prałat Aleksander Cisło; proboszcz gr. kat. Ks. kanon. Sielski.
Władze szkolne: Inspektor szk.: Mgr. Tadeusz Pachorek, Franciszek Jezuit, Dr. Aleksy Gilewicz.
Władze Wojskowe: Dowódca garnizonu i 53. p. p. płk. dypl. Zygmunt Polak, Dowódca 1. p. art. motor. ppłk. Bogdanowicz Tadeusz.
Władze Sądowe: Prezes Sądu okr.: Dr. Trzcieniecki Janusz; Wiceprezes: Mikołaj Klisz i Stefan Tchórznicki; Kierownik Sądu grodz.: Michał Michalewski.
Komenda policji państw.: Komendant pow. Nadkom. Ułaszewski Gustaw.
Władze skarbowe: Naczelnik Mgr. Karol Kahany.
Poczta: Naczelnik Bałanda Szymon.
Kolej: Naczelnik Leon Prorok.
Notarjusze: Eligjusz Janicki, ul. 3-go Maja; Mieczysław Grabowiecki, ul. 3-go Maja; Teodor Kasparek, ul. Hołówki 1.
Adwokaci: Dr. Abdański Zygmunt, Sobieskiego 3; Dr. Allerhand Mojżesz, Podzamcze 5; Dr. Becher Jonas, Sobieskiego 7; Dr. Berlas Herman, Rynek 2; Dr. Dombczewski Roman, Hołówki 7; Dr. Dumin Bronisław, Hołówki 20; Dr. Eisencher Izak, 3-go Maja L. 14; Dr. Gross Wolf, 3-go Maja 1; Dr. Grosskopf Anzelm, Grunwaldzka 1; Dr. Harasymów Antoni, Hołówki 21: Dr. Hausman Izak, 3-go Maja 26; Dr. Hoffner Markus, Hosza 2; Dr. Kałuski Kazimierz, Hołówki 11; Dr. Kaufman Markus, Potockiego 6; Dr. Körner Mojżesz, Hosza 8; Dr. Kohn Izak, Słowackiego 9; Dr. Lindenbaum Leizor, 3-go Maja 3; Dr. Łużecki Włodzimierz, Hołówki 3; Dr. Margules Salomon, Krasińskiego 2; Dr. Mischel Wolf, Sobieskiego 8; Dr. Moldauer Izydor, Hosza 5; Dr. Muszyński Mikołaj, Mickiewicza 16; Dr. Mondschein Dawid, Potockiego 13; Dr. Nezman Władysław, Hosza 7; Dr. Presser Wolf, Potockiego 20; Dr. Plesser Ferdynand Zygmunt, Sobieskiego 2; Dr. Rappaport Joachim, Hosza 7; Dr. Rosenberg Karol, Fruchtmana 6; Dr. Roth Maurycy, Potockiego 13; Dr. Schiff Norbert, Batorego 3; Dr. Schindler Nuchim, Sobieskiego 4; Dr. Singer Kalman, Krasińskiego 2; Dr. Sternhell Salomon, Sobieskiego; Dr. Semkowicz Erazm, 3-go Maja 8; Dr. Szlagowski Bernard, Sobieskiego 4; Dr. Wandel Sebastjan, Hołówki 3; Dr. Weiss Ozjasz, Plac Piłsudskiego 1; Dr. Weissglas Jakób, Słowackiego 12; Dr. Ehrenberger Zygmunt, Mickiewicza 20; Dr. Ingber Leopold, Kościelna; Dr. Selinger Abraham, Kilińskiego 13; Dr. Ochrymowicz Damjan, Hołówki 36; Dr. Lindenbaum Dagobert, Kochanowskiego 8; Dr. Dawid Juljan, 3-go Maja 25; Dr. Hausman Paulina, 3-go Maja 5; Dr. Meller Jakób, Batorego 16; Dr. Neustein Maurycy, Czarneckiego 19; Dr. Poźniak Aleksander, Hosza 2: Dr. Rechter Marceli, Hołówki.
Lekarze: Dr. Begleiter Dawid, 3-go Maja 7; Dr. Bienstock Lipsche, Kochanowskiego 2; Dr. Boratyński Józef, Hołówki 4; Dr. Brauner Joachim, Sobieskiego 7; Dr. Braunerowa Helena, Sobieskiego 7; Dr. Czarnecki, Jagiellońska 2; Dr. Dicker Józef, Kochanowskiego 11; Dr. Dmytreczko Bazyli, Hołówki 11; Dr. Felber Abraham, Sobieskiego 7; Dr. Gibiński Hipolit, Iwaszkiewicza 20; Dr. Hausman Leon, 3-go Maja 5; Dr. Hausmanowa Leontyna, 3-go Maja 32; Dr. Hausman Wilhelm, 3-go Maja 32; Dr. Hertz Filip, 3-go Maja 25; Dr. Hopffen Samuel, Hosza 2; Dr. Gewürtz Leon, Potockiego 12; Dr. Karowiec Klaudjusz, 3-go Maja 18; Dr. Kiczales Józef, 3-go Maja 25; Dr. Kindler Henryk, 3. Maja 8; Dr. Kleinówna Etti Feiga, 3-go Maja 22; Dr. König Maksymiljan, Moraczewskiego 34; Dr. Kotłowski, Ubezpieczalnia społ.: Dr. Kuczerówna Marja, Głowackiego 6; Dr. Lassota Feliks, Głowackiego 4; Dr. Leibowicz Małka, Potockiego; Dr. Lewicki Hipolit, Sienkiewicza 2; Dr. Lippel Józef, 3-go Maja 2; Dr. Misiński Jan, Sobieskiego 13; Dr. Mühlbauer Benjamin, Mickiewicza 24; Dr. Pelczar Andrzej, Szpital pow. Drohobycka; Dr. Rawski Alfred, Sienkiewicza 14; Dr. Roth Maurycy, Potockiego 11; Dr. Schleifer Herman, Hosza 2; Dr. Schütter Marceli, Fruchtmana 3; Dr. Segen Michał, Łany dolne 24; Dr. Szmyd Zbigniew, Kochanowskiego 4; Dr. Waldman Aron Szymon, Wyspiańskiego 4.
Lekarze weterynaryjni: Alfred Kuczera, Albin Reif, Michał Matuszewski.
Szkoły średnie: I. Gimnazjum męsk. im. Marsz Piłsudskiego, dyr. Adamski Zygmunt; II. Gimnazjum męsk., dyr. Pawlik Jacek; Gimnazjum żeńskie, dyr. Żak Józef; Seminarjum nauczycielskie żeńskie, dyr. Hieronim Czelny.
Szkoły powszechne: Szkoła męska im. A. Mickiewicza, dyr. Garbacki Jakób; Szkoła pow. męska im. Kochanowskiego, dyr. Burghart Jan; Szkoła pow. żeń. im. Hoffmanowej, dyr. Siegiewicz Olga; Szkoła pow. męska im. Sobieskiego, dyr. Browicki Marceli; Szkoła pow. żeńsk. im. Słowackiego, dyr. Cioroch Kamila; Szkoła pow. żeńska im. Jadwigi, dyr. Wolańska Aniela: Szkoła pow. żeńska im. Kingi, dyr. Kmyta Helena.
Szpitale: Szpital pow., dyr. Dr. Karowiec Klaudjusz; Szpital żydowski, dyr. Dr. Brauner Joachim.
Apteki: Pod Matką Boską, ul. Sobieskiego; Chalbazanyego, Rynek; Sternberga, Rynek; Pod Złotą Gwiazdą, ul. Iwaszkiewicza.
Banki, Kasy oszcz., Spółdzielnie kredyt.: Miejska Komunalna Kasa Oszczędności, dyr. Barański Kamil; Powiatowa Kom. Kasa Oszczędności, dyr. Ryglewicz Antoni.
Hotele, Pensjonaty: Hotel Dienstl. ul. Magazynowa; Hotel Imperjal, ul. Magazynowa; Hotel Lwów, ul. Magazynowa: Hotel Rosenberg, ul. 3-go Maja.
Czasopisma miejscowe: Gazeta Stryjska (tygodnik).

ŚNIATYN, pow. Śniatyn.

Obszar miasta: 3.916 ha = 39,160.000 m².
Mieszkańców: 10.856.
Starosta powiatowy: Jan Wieser.
Wydział powiat.: Wieser, Hłubowski. Lenartowicz, Wojtowicz, Dr. Skiba, Jaruzelski, Deresz Stefan.
Zarząd m.: Burmistrz: Wierzbiański, wiceburmistrz: Alexandrowicz. Ławnicy: Karatnicki, Dr. Hankiewicz, Dr. Dicker. Radni: Aftarczuk, Bajorek, Birnbaum, Bordun, Cichocki, Dienes, Dutczak, Dr. Goldstaub, Hornstein, ks. Kaściński, Klinghofer, Inż. Kostecki. Kwaśniewski, Laszkiewicz, Lenartowicz. Łukawiecki, Maślanka, Nowożeniukówna, ks. Oreńczuk, ks. Proć, Riesenberg, Schärf, Spitzer, Stolarski.
Zakłady miejskie: Elektrownia, wodociąg, zakład czyszczenia miasta i straż pożarna we własnym zarządzie.
Władze duchowne: Probostwa: rz. kat., gr. kat., orm. kat. i Gmina Wyzn. Żyd.
Władze Wojskowe: Oficer P. W. i W. F. por. Zdzisław Stadnicki.
Sąd: Sąd powiatowy: Naczelnik Mikołaj Firmaniuk.
Policja państw.: Pow. Kom. P. P.: Witold Stephani.
Władze skarbowe: Urząd Skarbowy: naczelnik mgr pr. Stanisław Herman.
Poczta: naczelnik: Jakób Axentowicz.
Kolej: Naczelnik: Władysław Horbonyi.
Notarjusz: Juljan Kuryłowicz.
Komornik: Paweł Zoniuk.
Adwokaci: Dr. Skiba Józef, Dr. Zadurowicz August, Dr. Komaryński Teodozy, Dr. Hankiewicz Grzegorz, Dr. Goldstaub Zygmunt, Dr. Dicker Józef, Dr. Massler Józef, Dr. Eisner Joachim, Dr. Blumer Szulim.
Lekarze: Dr. Zaliwski Mikołaj, Dr. Wyszkowski Zygmunt, Dr. Podiuk Jan, Dr. Muryniuk Jan, Dr. Kanter Szymon, Dr. Berggrün Herman.
Lekarze dentyści: Dr. Eugenja Berler-Kohn, Dr. Perl Kurlandzka, Dr. Terlecki Kornel.
Inżynierowie, Architekci, Budowniczowie: inż. Mieczy-

Kino-Teatr Dźwiękowy „EDISON" Wilhelma Mayera w Stryju. Tel. 70.
1788

HOTEL BRISTOL W WARSZAWIE, Ska Akc.
Telefon 5-51-60.
250 pokojów z wodą bieżącą zimną i gorącą i z telefonami.
80 pokojów z łazienkami. Cena pokojów od zł 8·— za dobę.
Telefon 5-51-60.
RESTAURACJA. — DANCING — Telefon 2-95-93. — COCKTAIL-BAR. — Kuchnia wyborowa. — Bogato zaopatrzona piwnica
Gabinety telefon 2-84-64.
1889
Ceny niskie.

sław Krysowski, inż. Kostecki Karol, budowniczy Czerkiewski Wincenty.
Lekarze weterynaryjni: Tadeusz Sęk, Kazimierz Rykowski, Włodzimierz Dobrzański.
Akuszerki: Julja Pietruszczak, Marja Słobodzian, Władysława Kowalewska, Marja Budzianowicz.
Szkoły średnie: Gimnazjum, dyr. Władysław Cichocki.
Szkoły powszechne: szkoła męska: Józef Aftarczuk; szkoła żeńska: Janina Krenzlowa; szkoła koedukacyjna: Juljan Kosiński.
Szpitale: Szpital powszechny: Dr. Mikołaj Zaliwski.
Apteki: Michał Niemczewski, ul. Niemczewskiego; Gerszon Rudich, Rynek.
Hotele, Pensjonaty: Jakób Steiner, ul. Piłsudskiego; Terner Feiwel, Zuckerman Markus, Stanger Regina i Streifler Dawid, ul. Piłsudskiego.

TŁUMACZ, pow. Tłumacz.

Obszar miasta: 19.850.000.
Mieszkańców: 7.214.
Starosta powiatowy: Rudolf Świątkowski, zastępca st. pow. Jan Jeżowski.
Tymczas. Wydz. Powiat.: Przewodn. Star. Pow. Świątkowski Rudolf, sekretarz Janiszewski Stanisław.
Zarząd m.: Burmistrz: Seidler Leon, Wiceburmistrz: Ruczkowski Józef. Ławnicy: Burczyński Leon, Dr. Hausman Ignacy, Rzerzycha Stanisław. Sekretarz Zarz. miejsk.: Lipski Stanisław. Radni: Biliński Feliks, Boberski Mich., Deyczakowski Edm., Kłodnicki Wład., Kraus Karol, Łukasiewicz Henr., Macek Jan, Mierzwiński Marjan, Dr. Rosenkranz Maurycy, Rymarczuk Teod., Szmid Jan, Skowrońska Marja, Dr. Steinberg Mojż., Mr. Szankowski Marj., Schwarzbard Süsie, Zabierzewski Adolf.
Zakłady miejskie: Rzeźnia miejska: kier. Dołhańczuk Kazimierz. miejski lek. weter; Straż pożarna: naczelnik Göttel Karol.
Władze duchowne: Proboszcz rzym.-kat. Ks. Edward Tabaczkowski; Prob. gr. kat. Ks. Roman Ripecki, Rabin Hafer Isak.
Władze Wojskowe: Komendant Powiatu P. W.: Kpt. Skowroński Józef; Komendant Powiatu Z. S.: Por. Chrzanowski Eugenjusz.
Sąd: Kier. Sądu grodz.: Kłodnicki Władysław.
Policja państwo.: Komendant Powiat. P. P.: Glaic Adam, Komisarz; Komendant Poster. P. P.: Humeńczuk Jan. przodownik.
Władze skarbowe: Naczelnik Urzędu Skarb.: Kupras Michał.
Poczta: Naczelnik Urzędu Poczt.: Moszoro Antoni.
Notarjusz: Dr. Stefan Pollo, ul. Kościelna 2.
Komornik: Piotrowski Teofil, ul. Żwirki i Wigury 3.
Adwokaci: Dr. Makuch Iwan, ul. Marsz. Piłsudskiego; Dr. Salat Józef. ul. 3-go Maja; Dr. Rosenkranz Maurycy, ul. Marsz. Piłsudskiego; Dr. Koniuszyk Stefan, Rynek: Dr. Jampoler Saul, pl. Mickiewicza; Dr. Gelehrt, ul. Marsz. Piłsudskiego; Dr. Steinberg Mojżesz. Rynek: Mr. Netzler Zalel, ul. Cerkiewna; Mr. Gottesman, ul. Kościelna: Mr. Getzel, ul. Marsz. Piłsudskiego.
Lekarze: Dr. Leśniakiewicz Kazimierz, lek. pow., ul. Sienkiewicza: Dr. Ada Feuerman, lek. miejsk., ul. Marsz. Piłsudskiego; Dr. Tändler Edward, lek. Ub. Społecznej, Rynek: Dr. Hausman Ignacy, pl. Mickiewicza, Dr. Kłodnicki Józef, Rynek.
Lekarze dentyści: Doller Adolf, ul. Żwirki i Wigury; Netzler-Rosenman Fani, ul. 3-go Maja.
Inżynierowie, Architekci, Budowniczowie: Inż. Chamadis Efroim, upow. budowniczy, ul. M. Konopnickiej; Korneluk Józef, budowniczy, ul. Plebańska; Ruczkowski Józef, budowniczy, ul. Grunwaldzka; Kłonowski Michał, budown., ul. Sienkiewicza.
Lekarze weterynaryjni: Mojseowicz Konst., pow. lek. wet.; Dołhańczuk Kaz., miejski lek. wet.
Akuszerki: Kółkowska Marja, Piotrowiczowa Józefa, Seigel Sara.
Szkoły średnie: Gimn. Państw. Dyrekt. Mierzwiński Marjan; Prywatne Semin. Naucz. Żeńskie: Przełożona Rzerzychowa Walerja.
Szkoły powszechne: 7-kl. szkoła powsz. męska: Kierow. Marceli Molisak; 7-kl. szkoła pow. żeńska: Kierow. Wiszniewska Olga.
Szpitale: Przychodnia P. C. K., ul. Żwirki i Wigury, Kierown. Dr. Leśniakiewicz Kazimierz.
Apteka: Mr. Szankowski Marjan Lubomir, ul. Legjonów 1.
Banki, Kasy oszcz., Spółdzielnie kredyt.: K. K. O. pow. Tłumacz, dyr. Edmund Deyczakowski; Bank Ziemi Tłumackiej, dyr. Ziołecki Walenty; Bank Handlowy, dyr. Krum Menasche; Kasa Stefczyka, dyr. Biliński Wawrzyniec; Bank Spółdz. Żyd., dyr. Inż. Chamadis.
Hotele, Pensjonaty: Schwefelgeist Leon, Hotel, ul. 3-go Maja; Fisch Jakób Leib, Hotel, ul. Marszałka Piłsudskiego.

TYŚMIENICA, pow. Tłumacz.

Obszar miasta: 4.214 ha.
Mieszkańców: 7.800.
Magistrat: Burmistrz: Kazimierz Schreiber, Wiceburm.: Antoni Dziedziniewicz. Ławnicy: Adolf Kwolik, Menis Sumer, Bazyli Medwid. Radni miejscy: Dr. Bełej Teodor, Chirowski Kazimierz, Czałczyński Józef, Dr. Fichman Karol, Kaczorowski Michał, Merfeld Józef, Müller Robert, Oleksiuk Grzegorz, Ks. Panczyczyn Jan, Popper Jakób, Postołowski Bazyli, Romanczuk Iwan, Szczupaczyński Władysław, Wajda Stanisław, Inż. Wołosienko Paweł, Wysocki Wincenty.
Zakłady miejskie: Ochotnicza Straż Pożarna: Antoni Dziedziniewicz, Prezes; Dominik Chirowski, Nacz.
Władze duchowne: Urząd Paraf. rz.-kat.: Ks. Chrapko Jakób i Ks. Alan Matjaszek; Urząd Par. gr.-kat.: Ks. Jan Pańczyszyn, Ks. Jan Kociuba i Ks. Stefan Figol.
Sąd: Naczelnik Sądu Grodz.: Franciszek Stojanowski.
Policja: Post. P. Państw. Komendant Franciszek Helm.
Poczta: Naczelnik Jan Słowik.
Kolej: Nacz. Stacji: Walerjan Seile.
Notarjusz: Mgr. Józef Miljanowicz.
Komornik: Jędrzejewski Bronisław.
Adwokaci: Dr. Fichman Karol, Menis Sumer, Dr. Awin Jakób, Dr. Łucki Michał, Dr. Bełej Teodor.
Lekarze: Dr. Reisler Izydor, Dr. Kretz Maurycy, Dr. Gawański Roman, Dr. Sendecki Eljasz.
Dentysta: Maksymiljan Allweil.
Inżynierowie: Inż. Wołosienko Paweł.
Lekarz weterynar.: Goldstein Alfred.
Akuszerki: Helena Górawska, Paulina Bibik, Antonina Malszygrosz, Bednarczukowa Helena.

CUKIERNIA LIBORIUSOTTO
KATOWICE, UL. MARSZAŁKA JÓZEFA PIŁSUDSKIEGO 5. TEL. 312-78. 1882
poleca: ciastka i czekoladki własnego wyrobu z dostawą do domu.

Szkoły: 4 szkoły powszechne. Kier. szk. męskiej: Michał Ziomek; Kier. szk. żeńsk.: Marja Chirowska; Kier. szk. na pdm. tłum.: Stanisław Wajda; Kier. szk. na pdm. stanisł.: Władysława Borucka.
Apteka: Mr. Wójt Abraham.
Banki, Kasy oszcz., Spółdzielnie kredyt.: Kasa „Wira", Michał Terlecki; Kasa Stefczyka, Wacław Malszygrosz; Kasa „Jedność", Wincenty Tchórznicki, Kasa Kredytowa, Blond Salomon.

ZABŁOTÓW, pow. Śniatyn.

Obszar miasta: 2.100 ha.
Mieszkańców: 6.870.
Magistrat: Burmistrz: Stefan Pilichowski. Radni: Leon Waller, Ks. Michał Rozlepiło, Ks. Michał Sulatycki, Stefan Grodecki, Józef Korzeniowski, Eljasz Singer, Dr. Sumer Redisch, Salomon Rosenbaum, Mechel Feldschneider, Hellstein Władysław, Jan Kadletz, Łeś Kuryluk, Murdzak Dmytro, Iwan Wakaluk, Porajko Wasyl, Józef Botuliński.
Zakłady miejskie: Rzeźnia miejska.
Władze duchowne: Ks. Michał Rozlepiło, proboszcz rzym. kat.; Ks. Dudziak, katecheta rzym. kat.; Ks. Michał Sulatycki, prob. gr. kat.; Ks. Jan Kołoda, katecheta gr. kat.; Rabin: Abraham Hager i Chaim Hager.
Sąd: Nacz. Sądu: Kazimierz Salewicz.
Policja państwo.: Poster. P. P. Komend.: Marjan Mossur.
Poczta: Naczelnik: Józef Pańkiewicz.
Kolej: Naczelnik Stacji: Stefan Grodecki.
Notarjusz: Władysław Buszyński.
Komornik: Jan Kadletz.
Adwokaci: Dr. Sumer Redisch, Dr. Feliks Teicher, Dr. P. Erdheim, Małecki Arkadjusz, Eugenjusz Feigel.
Lekarze: Dr. Nussenblatt Aron Izak, Dr. Michał Eisenberg, Dr. Jarosław Porodko.
Lekarz dentysta: Henryk Spiegelglas.
Lekarz weteryn.: Włodzimierz Borodajkiewicz.
Akuszerki: Anna Urbańska, Zofja Majer.
Szkoły powszechne: Szkoła męska: dyrektor Józef Tomaszewski; Szkoła żeńska: dyrektorka Józefa Stauferówna.
Apteka: Apteka pod Opatrznością Boską (Dra Maksymiljana Falbera).
Banki, Kasy oszcz., Spółdzielnie kredyt.: Bank Ludowy, Związek Kredytowy, Kasa Stefczyka, Kasa ukr. „Prut".

ŻURAWNO, pow. Żydaczów.

Obszar miasta: około 2 km².
Mieszkańców: 3.948.
Magistrat: Burmistrz: Mgr. Kiper Jan, Wiceburmistrz: Łemyk Dmytro. Członk. Magistr., Inż. Dubicki Rudolf, Dr. Fraenkel Dawid, Lindenbaum Rubin, Śniadecki Pańko, Dr. Zokler Abraham. Skład Magistratu i Rady m. wybrany na podstawnej ordynacji wyb.
Zakłady miejskie: Ochotnicza straż pożarna, prezes: Turczański Stanisław; Komendant: Werschler Michał.
Władze duchowne: Ks. Ostachowicz Stanisław, rz. kat. proboszcz; Ks. Jurków Jan, gr. kat. proboszcz.
Sąd: Sąd grodzki, naczelnik: Turczański Stanisław.
Policja państwo.: Poster. P. P. Komendant Dynysiewicz Bronisław.
Poczta: Naczelnik: Ostrzyńska Zofja.
Notarjusz: asesor notarjalny: Bassarab Mikołaj.
Komornik: Woś Antoni.
Adwokaci: Dr. Fraenkel Dawid, Dr. Goldfinger Bernard, Dr. Hamdel Józef, Dr. Groll Nechemjasz, Dr. Kohn Kalman, Dr. Łakusia Michał, Dr. Łysiak Paweł, Miklasiewicz Wincenty, em. sędzia, Dr. Sandauer Fischel.
Lekarze: Dr. Aschkenazy Józef, Dr. Danik Jan, Dr. Giłecki Mikołaj, Dr. Zokler Abraham.
Dentysta: Dornstrauch Jakób.
Inżynierowie: Dubicki Rudolf, zaprz. inż. mierniczy.
Lekarz weteryn.: Manner Izrael.
Akuszerki: Dorosz Helena, Laufer Małka.
Szkoły powszechne: Państwowa szkoła powsz., dyr. Brück Kazimierz.
Apteka: Kurzrok Józef, dzierż. Kroó Geza, ul. Piłsudskiego.
Banki, Kasy oszcz., Spółdzielnie kredyt.: Kasa Stefczyka, Żydowski Bank Spółdzielczy.
Hotele: Hotel, Sperber Jechel, Rynek.

ŻYDACZÓW, pow. Żydaczów.

Obszar miasta: 80 morgów.
Mieszkańców: 4.534.
Wydział powiat.: Przewodniczący starosta. 24 członków Rady, 6 członków wydziału.
Magistrat: Kamiński, burmistrz; 1 zastępca burmistrza, 3 ławników, 12 członków rady miejskiej.
Zakłady miejskie: Elektrownia, Rzeźnia miejska.
Władze duchowne: Probostwo rzym.-kat.; Prob. gr.-kat.
Sąd: naczelnik i 2 sędziów.
Policja państwo.: Komisarz Pow. Kom. Pol.
Władze skarbowe: Naczelnik Urzędu skarb.
Władze pocztowe: Kierownik Poczty.
Kolej: Naczelnik Stacji.
Notarjusz: Kazimierz Melchest, ul. Sądowa.
Komornik: Emanuel Jurkiewicz, ul. Kościelna.
Adwokaci: Dr. Władysław Chęciński, Dr. Michał Jurkiw, Dr. Cudyk Fischer, Dr. Jakób Markus, Kanc. adw. Stefana Schindlera.
Lekarze: Dr. Izak Liebling, lekarz miejski; Dr. Karol Sethaler, lekarz Ubezp. Społ., Dr. Polek, lekarz powiatowy, Dr. Polityło Juljan.
Inżynierowie, Architekci: Inż. Markiewicz, kier. biura Zarząd. Drog.; Inż. Antoni Kozakiewicz, em. Radca budow.
Lekarz weteryn.: Abraham Lorber, pow. lek. wet.
Akuszerki: Michalina Babel, Wiktorja Żurówna, N. Felberowa.
Szkoły powszechne: Szkoła powsz. męska, kier. Ludwik Zawadzki; szkoła pow. żeńska, kier. Kazimiera Kumiężanka.
Apteka: ul. Mickiewicza.
Banki, Kasy oszcz., Spółdzielnie kredyt.: Kasa Komunalna Pow. żydaczew., dyrektor Wincenty Suchomel.

GARGOYLE
Mobiloil
MOBILOIL
przodujący olej świata — zapewnia najwyższą sprawność bezpieczeństwo ruchu oraz oszczędności.
VACUUM OIL COMPANY S. A.
1904

SPIS MIESZKAŃCÓW
MIASTA STANISŁAWOWA.

Zestawiono na podstawie materjałów Miejskiego Urzędu Ewid. Ludności.

A

Abosch Chaim, prywat., Pierackiego 47 a.
— Izrael, monter, Knihinińska 19.
— Marjem, prywat., Sobieskiego 18 b.
— r. Glaubhard, kupiec, Piotra Skargi 23.
— Abraham, prywat., Kamińskiego 39.
— Mojżesz, kupiec, Kopernika 17.
— Schaje, monter, Pierackiego 47.
— Scheindel, tkacz, Hoovera 5.
— Sündel, stolarz, Hoovera 5.
Abraham Chaim, rabin, Rejtana 7.
Abrahamowicz Adolf, prywat., Rynek 5.
— Wilhelm, krawiec, Rynek 5.
Abzug Aron. prywat., Zosina-Wola 114.
— Salomon, krawiec, Halicka 118a.
— r. Hönig, dorożkarz, Prosta 15.
Acedański Eustachy, murarz, Wołczyniecka 15 a.
Achiron Chune, krawiec. Smolki 2.
— Izydor, handlowiec, Smolki 2.
— Jeruchim, krawiec, Kazimierzowska 1.
— Leon. urz. pryw., Idzikowskiego 32.
— Nuchim. pryw., Belwederska 75.
— Sal., krawiec, Knihinińska 19 b.
— Tonia. krawczyni, Smolki 2.
Achs Wolf. urz. pryw., Sedelmajerowska 11 d.
Ackerman Józef, przemysłowiec, Gosławskiego 17.
Adam Adolf, urzęd. kolej., Pawła Stwiertni 11 a.
— Mikołaj. funkcj. kolej., Kochanowskiego 3.
Adamczyk Zdzisław, por. dypl. 11. p. a. l., Gołuchowskiego 16.
Adamiak Antoni, em. kolej., Kolejowa 41.
— Karol. handlowiec, Kolejowa 41.
— Władysław. art. rzeźbiarz. Kolejowa 41.
Adamowicz Józefa. naucz., Piotra Skargi 34.
— Karol. emer. urz. kolej., Piotra Skargi 34.
Adamowski Antoni, emer. kolej., Zygmuntowska 15.
Adamska Domicela, fryzjerka, Bilińskiego 12.
— Karolina, fryzjer., Bilińskiego 12.
Adamski Augustyn, urz. Ubez. Społ., Małeckiego 15.
— Juljan, emer. państw., Gołuchowskiego 68.
— Tomasz, funkcj. państw., Barewicza 4.
Adler Abraham, kupiec, Kołłątaja 27.
— Bronisław, urz. pryw., Św. Józefa 6.
— Fischel, kupiec, Długa 91 a.
— Henryk, ślusarz, Halicka 22.
— Henryk, urz. pryw., Św. Józefa 6.
— Hersch, rymarz, Kazimierzowska 47.
— Irena, dr. prof. gimn., Św. Józefa 6.
— Izak, art. mal., Jasińskiego 5.
— Izak. naucz., Zyblikiewicza 35.
— Józef Eisig, rzeźn., Chocimska 39.
— Józefa, fryzjerka, Matejki 23.
— f. Eigenfeld Maks, technik masz., Halicka 22.
— Maurycy. elektr.-mech., Halicka 22.
— Mozes, krawiec, Belwederska 23.
— Mozes, pośrednik, Bielowskiego 6.
— Sane. restaurator, Halicka 22.
— Simon, blacharz, Sobieskiego 86a.
— Tyla, pośredniczka, Bielowskiego 6.
Agopsowicz Karolina, właśc. realn., Moniuszki 11 a.
Agit Wilhelm, kupiec, Sapieżyńska 9.
Aksel Leizor, urz. pryw., Gosławskiego 9.
— Owadje, garbarz, Sedelmajerowska 41.
— Peretz, kupiec, Sapieżyńska 115.
Akselrad f. Halpern Aron, kupiec, Halicka 25.
— Chana, urz. pryw., 3-go Maja 40.
— Chaskiel. kupiec, 3-go Maja 33 a.
— Eljasz. ślusarz, Kazimierzowska 28 a.
— Emilja. naucz. pryw., Kazimierzowska 28 a.

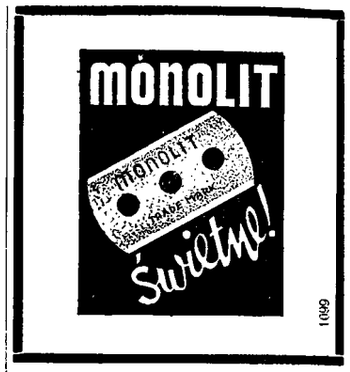

Akselrad Frydzia. urz. pryw., 3-go Maja 40.
— Gerschon, agent handl., 3-go Maja 40.
— Gusta, kupcowa, Halicka 23.
— Jakób, dr. urz. pryw., Batorego 4.
— Leontyna, kupcowa, Kazimierzowska 28.
— r. Nemet, kupcowa, Halicka 5.
— Mina, kupcowa, Kazimierzowska 28 a.
— Myszka, krawczyni, Brzegowa 21 a.
— Naftali, funkcj. kolej., Halicka 50.
— Natan, stolarz, Słoneczna 33.
— Osias, agent handl., 3-go Maja 40.
— f. Locker, rolnik, Czysta 7.
— Rózia. hafciarka, Kazimierzowska 28 a.
— Salka Ester, krawczyni, Brzegowa 21 a.
— Szymon. handlowiec, Brzegowa 21 a.
Aksenty Eljasz, geometra. Gołuchowskiego 49 a.
— Helena Marja. naucz. pryw., Moniuszki 8.
Akseńczuk Juljan. funkcj. kolej., Łączna 4.

NAJSKUTECZNIEJSZE I NAJTAŃSZE SĄ OGŁOSZENIA w „GAZECIE PORANNEJ" Lwów, Chorążczyzny 31

Akstmajer Berisch, przemysł., Pełesza 16.
— Róża, Dr. lekarz, Pełesza 16.
— Chaim Szebach, kupiec, Sedelmajerowska 6.
Akwarski Józef, piekarz, Matejki 11a.
Alber Juda, szewc, Słoneczna 28.
— Osias, naucz. pryw., Słoneczna 18.
— Salomon, kupiec, Słoneczna 18.
Albert Benjamin, pośrednik, Garbarska 29.
— Sara, kupcowa, Bożnicza 1.
Albrecht Karolina, wdowa, Sapieżyńska 127.
— Marja, emerytka, Czackiego 1.
Aldycki Stefan, funkcj. Pol. Państw., Kamińskiego 4.
Aleksandrowicz Aleksander, urzędnik pryw., Kamińskiego 9.
Aleksiewicz Marja, emer. naucz., Gołuchowskiego 7.
Alfert Lazar, naucz. pryw., Kazimierzowska 17.
— Ignacy, Dr. adwokat, Kazimierzowska 17.
Allerhand Abraham, agent handlowy, pl. Targowica 25.
Almer Anna, urzęd. pryw., Piotra Skargi 11.
— Markus, malarz pokoj., Zosina Wola 34 a.
— Menachem, muzyk., Zosina Wola 34 a.
— Mozes, blacharz, Krzywa 8.
— Rozalja, urz. pryw., Krzywa 8.
Alster Józef, kupiec, Pierackiego 22.
Altheim Emil, urz. państw., Kwiatowa 11.
— Fryderyk, urz. pryw., Chryplińska 7.
— r. Billig, agent handl., Dąbrowskiego 16 a.
— Mincie, szwaczka, Chryplińska 7.
— Wilhelm, urz. pryw., Reja 34.
Altman Feibisch, krawiec, Związkowa 24.
— Feiga, naucz., Garbarska 27.
— Ozjasz, kupiec, Romanowskiego 49.
— Saul, rolnik, Belwederska 109.
Altmann Anczel, naucz., Prosta 45.
Altschüler Jakób, kupiec, Rynek 18.
Altschüller Markus, kupiec, Trynitarska 13.
Ambrugiewicz Józef, funkcj. kolej., Nowa 20.
Amster Abraham, krawiec, Żeligowskiego 24.
— Józef, krawiec, Belwederska 107.
— Heinrich, kuśnierz, Halicka 54a.
— Henia, farmaceut., Halicka 107.
— Marek, inż., urz. kolej., Pierackiego 11 a.
— Salomon. krawiec, Żeligowskiego 24.
Ancuta Marcin, prac. kolej., Pawła Stwiertni 11 a.
— Józefa emer. kol., Dąbrowskiego 8.
— Stanisław, urz. sąd., Dąbrowskiego 8.
Andacht Abraham, muzyk, Kopernika 17.
— Dawid, właśc. realn., Halicka 72.
Andacht Nechemie, kuśnierz, Bilczewskiego 5.
— Sachaja, kupiec, Kopernika 17.
Anderle Emilja, urzęd. kolej., Poniatowskiego 12.
— Rudolf, mech. kolej., Poniatowskiego 12.
Anderman Henryk, urz. pryw., Sobieskiego 42.
— Saul, przemysł., Zyblikiewicza 9.
— Żanetta, Mgr. farm., Zyblikiewicza 9.
Andes Gustaw, emer. sąd., Sapieżyńska 106.
Andler Antoni, urz. Zarz. Miejsk., Szkolna 8.
Andrejciw Włodzimierz, blacharz, Mykietyniecka 7.
Andrejczuk Agata, emer., Wołczyniecka 111.
— Jan, biegły sąd., Ugodna 14.
— Marja, prof. gimn., Kamińskiego 14.
— Mikołaj, funkcj. kolej., Kochanowskiego 1.
— Rozalja, właśc. realn., Wesoła 7.
Andrejowicz Piotr, urz. pryw., Piramowicza 14.
Andres August, funkcj. kolej., Śniadeckich 24.
— Wilhelmina, wdowa, Dekerta 15.
Andrijiszyn Jan, krawiec, Głowackiego 18.
Androchowicz Aniela, emer. naucz., Matejki 12.
— Janina, krawczyni, Halicka 114.
Andruchowicz Józef, krawiec, Śnieżna 10.
— Juljan, krawiec, Gołuchowskiego 20.
— Klementyna, prywat., Belwederska 21.
— Stanisław, urz. kolej., Dekerta 25.
— Szymon. murarz. Śnieżna 10.
— Zenon. ślusarz, Halicka 114.
Andrusiak Konstanty, urz. P. K. P., Św. Olgi 8.
— Marja, krawczyni, Szewczenki 35.
Andrusiewicz Józef, drukarz, Sapieżyńska 118.
— Michał. emer. kolej., Wołczyniecka 101.
Andrusyszyn Aleksander. murarz. Belwederska 22.
— Aleksander, murarz. Suchanka 10.
— Ignacy, murarz, Belwederska 22.
— Michał, prac. kol., Zautkowa 10.
— Zofja, emer. kolej., Suchanka 10.
Andruszczak Anna, drukarz, Zosina Wola 123 a.
— Józef, ślusarz kolej., Małeckiego 11.
Andruszków Anna, akuszerka, Kazimierzowska 57.
— Antonina, wdowa. Kazimierzowska 124.
— Dymitr, właśc realn., Kazimierzowska 57.
— Stefanja, urz. kolej., Sapieżyńska 57.
Andrzejaczek Kazimierz, post. P. P., Kamińskiego 4.
Andrzejczyk Stanisław, por. 48 p. p. pl. Targowica 27.
Andrzejowska Antonina, wdowa, Pawła Stwiertni 18.
Angeli Adela, krawczyni, Sapieżyńska 128.
— Bronisława, emer. kol., Sapieżyńska 126.
Anger Jan, urz. wojew., Wspólna 1.
— Józefa, emer. naucz., Romanowskiego 5.
Angerer Ferdynand, urz. państwowy, Słowackiego 17.
Angerman Szymon, agent, Sapieżyńska 5.
Angstreich Selig, szewc, Zarwańska 16.
Aniołowa Aniela, urz. państw., Piotra Skargi 36.
Ansion Marja, wdowa, Śnieżna 42.
Antiszka Józef, funkcj. państw., Kołłątaja 30.
— Marja, krawczyni, Kołłątaja 30.
Antoniak Marjan, rzeźbiarz, Sapieżyńska 69.
— Leopold. funkcj. kolej., Wołczyniecka 119.
— Włodzimierz, krawiec, Siemiradzkiego 69.
Antoniewicz Antoni, urz. kol., Dąbrowskiego 26.
Antonik Józef, sierż. 48. p. p., Wojciechowskiego 34.
— Kazimierz, urz. pryw., Zöcklera 12.
Antoniów Jan. piekarz. Szeptyckiego 3 a.
Antoniuk Michał. funkcj. kolej., Zielona 27.
— Mirosław, murarz, Br. Alberta 19.
Antonowicz Juljan, przod. P. P., Halicka 122.
— Kazimierz, emer. kolej., Sobieskiego 35.
Antonyszyn Stefan, Ks. zakonnik. Gołuchowskiego 61.
Anusz Antoni, emer. kol., Romanowskiego 32 b.
Anweiler Jakób, funkcj. kol., Cerkiewna 14.
— Józef, drukarz. Sapieżyńska 158.
Apfelbaum Dawid, garbarz, Halicka 65.
— Izak. piekarz. Piotra Skargi 49.
Apollo Aron. Dr. konc. adwok., Isakowicza 10.
— Czarna. urz. pryw., Isakowicza 10.
— Jakób, zegarm., Isakowicza 10.
Apostoluk Jan. masarz, Młynarska 36 a.
— Włodzimierz, masarz. Siemiradzkiego 38.
Appel Jankel, fryzjer, Kr. Zofji 43 a.
— Salomon. krawiec, Zosina Wola 127.
— Simche. naucz., Zosina Wola 127.
Appelberg Moses, handl., Batorego 19.
Appenheimer Jakób. emer. kol., Dąbrowskiego 16 a.
Apperman Jerzy, prof. szkoły handl., Lipowa 81.

Arbeit Chaim, urz. pryw., Kr. Jana 26.
— Frydzia, modniarka, Uhornicka 6.
— Jakób, handlowiec, Konopnickiej 4.
— Józef, Dr. lekarz, Sobieskiego 16.
— Josel, pośrednik, Bilczewskiego 5.
— Józef, dorożkarz, Kazimierzowska 91.
— Leib, handlowiec, Sapieżyńska 92.
— Pepi, krawczyni, Konopnickiej 4.
— Pinkas, urz. pryw., Żeligowskiego 51.
Arbus Nachman, kupiec, Gołuchowskiego 1.
Arloser Dawid, kupiec, Hoovera 18.
— Hersch, handlowiec, Belwederska 24.
— Mozes, urz. pryw., Belwederska 24.
Arłamowska Eleonora, naucz., Pierackiego 58.
Armatys Kazimierz, Mgr., właść. apteki, Pierackiego 15 a.
— Kazimierz, Mgr. farmaceuta, Pierackiego 15 a.
Arnold Artur, handlowiec, Wołczyniecka 48.
— Berl, kupiec, Pierackiego 3.
— Blime, urz. pryw., Rynek 5.
— Dawid, urz. Gminy Żydow., Zosina Wola 8.
— Efroim, kupiec, Rynek 3.
— Henryk, emer. kolej., Staszica 13.
— Herman, kupiec, Gillera 2.
— Izak, zegarmistrz, Belwederska 76.
— Jakób, rzeźnik, Belwederska 76.
— Józef, handlowiec, Wołczyniecka 48.
— Leib, krawiec, Wołczyniecka 24.
— Leopold, Dr. adwokat, Zosina Wola 8.
— Łazarz, kand. adwokat., Zosina Wola 8.
— Mandel, urz. pryw., Zosina Wola 8.
— Majer, handlowiec, Trynitarska 5.
— Mirla, krawczyni, Słoneczna 28.
— Mojżesz, handlowiec, Św. Stanisława 8.
— Natan, naucz. pryw., Brzegowa 11.
— Natan, emer. kolej., Wołczyniecka 48.
— Salomon, handlowiec, Rynek 5.
— Owadje, kupiec, Kolińskiego 3.
— Ozjasz, złotnik, Ogrodowa 25.
— Pepi, kupcowa, Kołłątaja 39.
Arnold Rachmiel, blacharz, Sapieżyńska 77.
— Salomon, zegarmistrz, Belwederska 76.
— Samuel, złotnik, Belwederska 76.
— Samuel, kupiec, Kościelna 6.
— Sara, kupcowa, Rynek 3.
— Schaje, kupiec, Trynitarska 5.
— Wolf, emer. kolej., Sapieżyńska 53.
Artig Izrael, ślusarz, 29. Listopada 7.
Artus Teodor, funkcj. kolej., Barewicza 8.
Arzt Berta, wdowa, Hoovera 1 a.
— Leon, emeryt wojsk., Hoovera 1a.
Aschenbrenner Józef, emer. kol., Sobieskiego 4.
Ascher Chaje, kupcowa, Gołuchowskiego 29.
— Jetti, krawczyni, Roguskiego 7.
— Lazar, handlow., Roguskiego 24
— Nuchim, urz. pryw., Gołuchowskiego 29.
— Roza, kupcowa, Gołuchowskiego 29.
— Samuel, krawiec, Roguskiego 7.
Aschkenazy Benjamin, kupiec, Belwederska 27.
— Eljasz, urz. pryw., Hoovera 8 a.
— Joel, urz. pryw., Hoovera 8 a.
Assing Genowefa, naucz. sem., Krasińskiego 14.
— Walentyna, wdowa, Krasińskiego 14.
Aster Fabian, kapelmistrz, Roguskiego 36.
— Henia, krawczyni, Chocimska 43.
— Izak, muzykant, Zosina Wola 143.
— Izrael, dorożkarz, Łamana 6.
— Leon, dorożkarz, Łamana 4.
— Samson, monter, Roguskiego 36.
Asz Motel, prof. gimn., Kazimierzowska 23.
Atamaniuk Eugenjusz, handlowiec, Pierackiego 67.
— Józef, st. wachm. żand., Kołłątaja 38.
— Piotr, emer. kol., Kr. Zofji 30.
— Teofila, właść. realn., Kr. Zofji 30.
Atanowski Rudolf, prac. kol., Św. Mikołaja 12.
Audykowicz Olga, urz. skarb., Krasińskiego 9.
Audykowska Anna, urz. pryw., Gołuchowskiego 84.
Audykowski Józef, masz. kolej., Pawła Stwiertni 14.
— Juljan, funkcj. kolej., Pierackiego 84.
Auffszlag Kazimierz, urzęd. państw., Romanowskiego 28.
Aufrichtig Jakób, kupiec, Szopena 6.
— Salomea, urz. pryw., Szopena 6.
Augustyn Aleksander, funkcj. Pol. Państw., Matejki 7.
— Franciszek, funkcj Pol. Państw., Kochanowskiego 3.
— Józef, cieśla, Śnieżna 44.
— Wacław, emer. kolej., Wyspiańskiego 9.
Auster Abraham, krawiec, Sedelmajerowska 21.
— Abraham, stolarz, Chocimska 37.
— Abraham, naucz. pryw., Długa 112.
— Adolf, lek. wet., Antoniewicza 3.
— Aron, stolarz, Knihinińska 19.
— Benjamin, kupiec, Mazurówka 11.
— Bernard, krawiec, Sedelmajerowska 20.
— Chuna, rzeźn., Sapieżyńska 86 a.
— f. Gelles, szewc, Zosina Wola 10.
— Elra, krawczyni, Długa 112.
— Emil, szofer, Pierackiego 47 a.
— Gabrjel, kup., Smagłowskiego 10.
— Gedalje, kraw., Ks. Skorupki 27.
— Izydor, kup., Sapieżyńska 109 a.
— Izrael, krawiec, Sobieskiego 90.
— Izak, krawiec, Sedelmajerowska 21.
— f. Gelles Jakób, szewc, Zosina Wola 12.
— Jakób, rzeźnik, Sapieżyńska 96.
— Gelles, blacharz, Zosina Wola 10.
— Karol, kotł., Kazimierzowska 119.
— Leon, rzeźnik, Piramowicza 12.
— Meilech, rzeźnik, Kołłątaja 6.
— Meschulim, krawiec, Sedelmajerowska 21 b.
— Nechuma, urz. pryw., Pierackiego 47 a.
— Pepi, szwaczka, Prosta 15 b.
— Salka, krawcz., Sapieżyńska 20.
— Salomon, naucz. pryw., Młynarska 6.
— Saul, stolarz, Prosta 55 b.
— Zygmunt, krawiec, Smagłowskiego 18.
Axenti Jadwiga, emer. naucz., Słowackiego 12.
— Marja, naucz. gimn., Słowackiego 12.
— Michał, naucz. semin., Słowackiego 12.
Axentowicz Kazimierz, Dr., emer., pułk. lek., Matejki 22.
Azarkiewicz Franciszka, wdow., Wojciechowskiego 54.

B

Baar Apolinary, funkcj. kolej., Wesoła 5.
— Bernard, malarz pok., Halicka 15.
— Marjan, drukarz, Śnieżna 45.
Babczyszyn **Jan, emer. urz. Zarz. m., Legjonów 17.**
— Piotr, prof. gimn., Piastów 24 a.
Babiak Franciszek, funkcj. kolej., Kochanowskiego 33.
— Miron, apl. sąd., Gołuchowskiego 22.
— Mykieta, rolnik, Polna 14.
Babij Jan, handlowiec, Prez. Wojciechowskiego 44 a.
Babij Michał, kup., Kołłątaja 38.
Babijórona Aniela, emer. naucz., Konopnickiej 15.
— Sabina, prywat., Kr. Zofji 8.
Babińczuk Helena, fryzjerka, Śniadeckich 33.
— Jan, szofer, Romanowskiego 23.

Babińczuk Konstanty, funkcj. kolej., Romanowskiego 25.
— Michał, szynkarz, Długa 50.
Babisz Wawrzyniec, telegraf. kolej., Kr. Jana III 27.
— Zofja, wdowa, Kr. Jana III 27.
Babyn Grzegorz, funkcj. kolej., Kochanowskiego 42.
Bacher Amalja, prywat., Belwederska 42.
— Gabrjel, Dr. adwok., Belwederska 42.
— Salomon, mierniczy, Romanowskiego 32.
Bachmatiuk Stefan, st. poster. P. P., Św. Antoniego 3.
Baczewicz Lubomira, hafciarka, Kazimierzowska 67.
Baczkowski Władysław, emer. kolej., Suchanka 17.
Baczyńska Gabrjela, właść. realn., Sobieskiego 39.
— Natalja, wdowa po adwok., Min. Pierackiego 7.
— Teresa, wdowa, Kasprówka 77.
— Wanda Julja, emer. naucz., Szaszkiewicza 10.
Baczyński Aftanazy, funkcj. kolej., Reja 24.
— Jan Emiljan, urz. kol., Szaszkiewicza 10.
— Juljan, urz., Brzegowa 17.
— Michał, murarz, Sapieżyńska 74.
— Stanisław, funkcj. kolej., Kasprówka 77.
Badarycz Tadeusz Adolf, funkcj. Pol. Państw., Św. Jana 20.
Bader Adolf, fryzjer, Niemcewicza 7.
— Armin, mosiężnik, Długa 20.
— Eljasz, fryzjer, Niemcewicza 7.
— Herman, fryzj., Belwederska 102.
— Józef, fryzj., Siemiradzkiego 58 b.
— Kalman, inkasent, Siemiradzkiego 58 b.
— vel Glasser Leon, piekarz, Hoovera 18.
— Malcia, fryzjerka, Siemiradzkiego 58 b.
— Maks, fryzjer, Niemcewicza 7.
— r. Halm Mendel, krawiec, Kazimierzowska 4.
Badian Józef, magaz., Boczna Batorego 6.
Badler Jechezkiel, szewc, Belwederska 96.
— Leon, handlow., Belwederska 96.
— Osias, szewc, Belwederska 96.
Badulak Józef, elektrotechn., Szkarpowa 12 a.
Badyj Wasyl, maszynista, 3-go Maja 9.
Bakan Łukasz, emer. kolej., Okrężna 33.
Bagier Stanisława, emerytka, naucz., 3-go Maja 19.
Bagier Władysław, prof. sem. naucz., 3-go Maja 19.
Bagińska Rozalja, krawczyni, Sapieżyńska 33.
Bagiński Eugenjusz, elektromonter, Kolejowa 29.
Bahrij Leon, funkcj. kolej., Nowa 12.
Bahrynowski Jan, cieśla, Ludna 8.
— Mikołaj, szewc, Ludna 8.
— Włodzimierz, szewc, Ludna 3.
Baieronа Kamila, prywat., 3-go Maja 33.
— Salomea, pryw., Piotra Skargi 3.
Bajcar Karol, emer. kolej., Okrężna 21.
Bajdas Michał, funkcj. kolej., Słowackiego 7.
Bajmak Teodor, kupiec, Dolna 10.
Bajorek Stanisław, podof. zawod., Legjonów 1.
Bajrak Dymitr, notarjusz, Matejki 30.
Bajurny Jan, emer. funkcj. państw., Matejki 50.
Bakoń Marcela, współwłaść. realn., Kasprówka 22.
Balak Marja, pryw., Piskozuba 25.
Balaszczuk Jan, emer., Żeligowskiego 45.
— Joanna, krawczyni, Żeligowskiego 45.
— Józef, funkcj. kolej., Nadrzeczna 32.
— Michał, funkcj. kolej., Zielona 20.
— Sawa, ślusarz, Żeligowskiego 45.
— Stefan, emer. kolej., Wołczyniecka 16.
— Stefanja, urz. Pol. Państw., Wołczyniecka 16.
Balicka Stefanja, właść. dóbr, Kopernika 23.
Balicki Jan, aspir. Pol. Państw., Sobieskiego 41.
— Józef, funkcj. kolej., Żórawia 12.
Balker Izak, kupiec, Batorego 14.
Balko Anatol, urz. kolej., Pełesza 20.
— Michał, funkcj. kolej., Barewicza 4.
— Wanda, pryw., Barewicza 4.
Ball Abraham, rzeźnik, Rejtana 31.
— Abraham, piekarz, Kazimierzowska 42.
— Boruch, handlowiec, Rejtana 33.
— Chaim, urz. pryw., Wołczyniecka 44.
— Chaim, krawiec, Kazimierzowska 46 c.
— Dawid, rzeźnik, Sedelmajerowska 33.
— Ignacy, handlow., Kazimierzowska 42.
— Izak, stolarz, Gołuchowskiego 19.
— Jakób, kupiec, Moniuszki 19.
— Jakób, rzeźnik, Słoneczna 59.
— Markus, krawiec, Roguskiego 10.
— Meier, rzeźnik, Rejtana 31.
Ball Mendel, rzeźnik, Porsta 41.
— Mozes, handlowiec, Czysta 22.
— Nachman, techn. dent., Sedelmajerowska 33.
— Naftali, krawiec, Roguskiego 10.
— Soni, stolarz, Bilczewskiego 35.
— Zygmunt, rzeźnik, Gołuchowskiego 50.
Balla Feliks, urz. sąd., Św. Olgi 15.
Baltuch Abraham, urz. pryw., Sedelmajerowska 45 b.
— Izak, naucz. pryw., Sapieżyńska 147.
— Mechle, urzęd. pryw., Sedelmajerowska 45 b.
— Rubin, kupiec, Kasprówka 19.
Baluk Olga, krawczyni, Adamczuka 18.
— Paranig, funkcj. kolej., Adamczuka 18.
Bałaj Władysław, oficer W. P., Kazimierzowska 100 b.
Bałakuniec Jan, emer. kolej., Strzelecka 26.
Bałaniuk Jan, budown., Św. Olgi 9.
Bałasiewicz Filomena, wdowa, Matejki 42.
— Józefa, em. naucz., Matejki 42.
Bałtarowicz Stanisław, urzęd. kolej., Romanowskiego 21.
Bałuk Katarzyna, emer., Kasprówka 74.
Bandler Anna, pryw., Gołuchowskiego 28.
Bandler-Jungerman Gizela, Dr. lekarz, Szopena 9.
Bandler Leon, inż., Szopena 9.
— Maurycy, współwłaść. młyna, Kazimierzowska 70.
— Salomon, kupiec, Gołuchowskiego 28.
— Salomon, inż., Gołuchowskiego 4.
Bandorak Omelan, stolarz, Szewczenki 22 a.
Bandrowski Zbigniew, adjunkt kolej., Kolejowa 47.
Bandyga Anastazja, krawczyni, Prez. Wojciechowskiego 13.
— Antoni, emerytow. kolej., Prez. Wojciechowskiego 13.
Banet Szymon, szewc, Prosta 11 a.
Banner Abraham, kupiec, Bilczewskiego 18 a.
— Aron, szewc, Piramowicza 12.
— Dawid, kupiec, Rynek 26.
— Fryderyka, urz. pryw., Kilińskiego 6.
— Hersch, właść. realn., Kazimierzowska 3.
— Izydor, kup., Kazimierzowska 3.
— Józef, szewc, Sapieżyńska 171.
— Leon, kupiec, Min. Br. Pierackiego 62.
— Malka, akuszerka, Sapieżyńska 171.

I. K. C. przynosi co tydzień 12 bezpłatnych dodatków obejmujących najszersze dziedziny zainteresowań

Bansleben Romuald, chorąży W. P., Min. Br. Pierackiego 8.
Bańkowski Henryk, urz. Skarb., Zosina Wola 185.
Bar Franciszek, funkcj. Ubezp. Społ., Młynarska 15.
Barabasz Jarosław, stolarz, Nowy Świat 56.
— Marjan, murarz, Nowy Świat 56.
— Władysław, cieśla, N. Świat 56.
Baran Adam, podof. W. P., Legjonów 26.
— Bazyli, prof. sem. duch., Gołuchowskiego 34 a.
— Bronisława, urz. pryw., Belwederska 45.
— Grzegorz, funkcj. kolej., Kniaziewicza 9.
— Jan, szewc, Dolna 7.
— f. Schwarz Juda, handlowiec, Chybiona 1.
— Juda, handlowiec, Wołczyniecka 125.
— Maurycy, ślusarz, Min. Br. Pierackiego 7 a.
— Mieczysław, insp. Skarb., Krasowskiego 9.
— Katarzyna, urzędnicz., B. G. K., Prez. Wojciechowskiego 23.
— Teodor, funkcj. kolej., Św. Michała 7.
Barancewicz Kazimierz, urzęd. kolej., Poniatowskiego 38.
— Wincentyna, wdowa, Poniatowskiego 38.
Baraniec Józef, funkcj. kolej., Zielona 22.
Baraniecki Filko, krawiec, Czysta 26.
— Włodzimierz, urz. państw., Gołuchowskiego 129.
Baraniuk Juljan, kołodziej, Pasieczańska 22.
Baranowska Marja, pryw., Wołczyniecka 164.
— Marja, urzęd. Bank., Moniuszki 11 a.
Baranowski Adam, urzęd. kolej., Kolejowa 22.
— Eugenjusz, sędzia, Moniuszki 11a.
— Józef, funkcj. Straży pożar., Kamińskiego 6.
— Stanisław, funkcj. państw., Sapieżyńska 196.
Barasiuk Jan, murarz, Wołczyniecka 107.
— Michał, emer. kolej., Wołczyniecka 107.
Barasz Eugenja, pryw., Kazimierzowska 30 a.
Barcen Teodor, muzykant, Traugutta 11.
Barczak Franciszka, pryw., Kochanowskiego 3.
Bardach Abraham, kupiec, Kołłątaja 5 b.
— Prakseda, emer. państw., Nowa 40.
Bardelówna Michalina, funkcj. kolej., 3-go Maja 20.
Barg Leontyna, zakonnica, Kamińskiego 14.
— Marjan Józef, Ks. katech., Sobieskiego 37.
Bary Shalom, Dr. prof. gimn., Sobieskiego 16.
Barnaś Stanisław, urz., Słowackiego 7.
Barniak Bronisław, ślusarz, Nowy Świat 10 a.
— Paulina, pryw., Nowy Świat 10 a.
Barnycz Jarosław, naucz. semin., Lelewela 7.
Baron Abraham, kupiec, Belwederska 119.
— Boruch, urz. pryw., Kamińskiego 25.
— Chaim, kupiec, Browarniana 10.
— Chaim, kupiec, P. Skargi 11.
— Eljasz, znawca sąd., Bielowskiego 5.
— Izak, kraw., Kazimierzowska 72.
— Jakób, kupiec, Słoneczna 39.
— Józef, kupiec, Czysta 3.
— Leib, handlowiec, Sapieżyńska 99.
— Markus, ślusarz, Batorego 34.
— Maurycy, ślusarz, Min. Br. Pierackiego 2 a.
— Mozes, krawiec, Kręta 24.
— Ozjasz, kupiec, Min. Br. Pierackiego 80.
— Pepa, urz. pryw., Sapieżyńska 35.
— Samson, rolnik, Halicka 136.
— Simon, urz. pryw., Min. Br. Pierackiego 61 a.
— f. Terkfeld Wolf, naucz. żyd., Kołłątaja 56.
Bart Lajcia, krawczyni, Długa 124.
— Maksymiljan, podof. W. P., 3-go Maja 5.
— Mozes, stolarz, Długa 124.
— Samuel, krawiec, Zosina Wola 11.
Barta Emilja, naucz., Pełesza 21.
— Franciszek, naucz., Pełesza 21.
— Jan, kupiec, Pod Opatrz. Boską 4.
Bartfeld Abraham, kupiec, Antoniewicza 4.
— Eljasz, urz. pryw., Wołczyniecka 47.
— Herman, handlowiec, Zarwańska 7.
— Izrael, szewc, Słoneczna 60.
— Józef, fryzjer, Belwederska 94.
Bartfeld Matias, handlowiec, Sedelmajerowska 41 a.
— Mozes, blacharz, Chłodna 3.
— Nachman, kupiec, Reja 16.
Bartkiewicz Franciszek, ślusarz, Mazurówka 22.
Bartkowiakówna Marja, pryw., Sobieskiego 37.
Bartkowicz Marja, emer. państw., Brzegowa 15.
Bartosiewicz Genowefa, krawcz., Kościelna 6.
— Marta, emeryt, Św. Antoniego 9.
Bartosik Kazimierz, funkcj. poczt., Widok 25.
Bartoszewska Zofja, pryw., Słowackiego 1.
Bartoszewski Eugenjusz, funkcj. woj., Jagiellońska 31.
Baruch f. Halm Aron, kier. teatru żyd., Kołłątaja 2.
Barwińska Joanna, wdowa, Kochanowskiego 5.
Barylski Adam, funkcj. kolej., Dekerta 3.
Barzyk Paulina, zakonnica, Kazimierzowska 114.
Baściak Stanisław, druk., Pod Opatrz. Boską 19.
Basyk Kesil, stolarz, Sapieżyńska 86 a.
Baszczak Paweł, sędzia okręg., Gołuchowskiego 64.
Baszuk Piotr, kowal, Strzelecka 38.
Bata Mieczysław, ppor. W. P., Winc. Pola 3.
Bator Józef, poster. P. P., Rzemieślnicza 11.
— Marjan, funkcj. Zarz. miej., Dworska 5.
— Piotr, emer. kolej., Dworska 5.
Batorowski Józef, funkcj. Wojew., Kamińskiego 4.
Batosz Karol, emer. kolej., Niemcewicza 17.
Batowa Zofja, właśc. realn., Min. Br. Pierackiego 94.
Bauch Beila, właśc. restaur., Szewczenki 28.
— Chaim, emer. kolej., Kazimierzowska 58.
— Mendel, dorożkarz, Zosina Wola 54 b.
— Mozes, dorożkarz, Związkowa 23.
— Nachman, urz. pryw., Długa 41a.
— Schaja, dorożkarz, Ks. Skorupki 21.
— Sender, dorożkarz, Ks. Skorupki 21.
Bauer Antoni, emer. kolej., Sapieżyńska 18.

Wiek Nowy
Lwów — ul. Sokoła 4.
NAKŁAD CODZIENNY 80.000 egzemplarzy

Bauer Efryda, naucz., Chryplińska 19.
— Jakób, emer. kolej., Konopnickiej 31.
— Jan, emer. kolej., Chryplińska 19.
— Józef, fukcj. kolej., Okrężna 8.
— Józef, funkcj. poczt., Fabryczna 24.
— Oko, Ks. katech., Czarneckiego 3.
— Stanisław, funkcj. kolej., Barewicza 6.
— Tadeusz, urz. Wojew., Romanowskiego 2.
— Władysław, funkcj. kolej., Br. Alberta 27.
Bauknecht Emeryk, kupiec, Al. Ul. Krechowieckich 9 a.
Baum Emanuel, funkcj. kol., Nowa 4.
— Henryk, emer. U. P. U., Prez. Wojciechowskiego 42.
— Jan, kierow. fabr. „Vis", Kilińskiego 21.
Baumel Friedel, garbarz, Czysta 15.
— Józef, krawiec, Młynarska 52.
Baumeiner Salomon, kupiec, 3-go Maja 13.
Baumgarten Edward, kupiec, Gołuchowskiego 66.
— Sabina, krawczyni, Rejtana 60.
— Schmiel, kupiec, Zosina Wola 16.
Baumwoll Alfred, kupiec, Zarwańska 16.
— Jakób, naucz., Sobieskiego 40 b.
— Mendel, szewc, Sobieskiego 48 b.
Baummer Tadeusz, por. W. P., Potockiego 1.
Bauza Alojzy, podof. W. P., Gołuchowskiego 119.
Bayer Janina, nauczyc., Romanowskiego 4.
— Stanisław, urz. bank., Romanowskiego 4.
Bayerówna Elżbieta, szwaczka, Siemiradzkiego 38.
Bazali Jarosław, funkcj. państwowy, Szkolna 10.
— Jadwiga, zakonnica, Kamińskiego 14.
— Wiktor, emer. poczt., Gołuchowskiego 106.
Bazar Józef, urzęd. kolej., Szydłowskiego 1.
Baziuk Roman, palacz, Zosina Wola 83.
Bączalska Alina, emer. naucz., Św. Józefa 6.
Bäcker Albin, funkcj. kolej., Dąbrowskiego 16.
— Chaim, handlowiec, Rejtana 32.
— Izak, krawiec, Rejtana 32.
— Izrael, piekarz, Długa 41.
— Juda, stolarz, Zaścianek 10.
— Salomon, garbarz, Rejtana 32.
— Tauba, prywat., Sobieskiego 48.
Bech Ferdynand, kapit. W. P., Matejki 36.
Becher Dawid, malarz, Rejtana 20.
— Michał, urzęd. Wojew., Barewicza 2.
Becker Hersch, handlowiec, Zosina Wola 197.
— Markus, piekarz, Mazurówka 5.
— Markus, malarz, Długa 57.
— Rudolf, funkcj. kolej., Kniaziewicza 26.
— Samuel, fryzjer, Wołczyniecka 113.
— Władysław, urz. kolej., Dworzec kolejowy.
Bedło-Zwoliński Piotr, inż. państw., Grunwaldzka 11 a.
Bednarczuk Bronisław, funkcj. kolej., Kochanowskiego 17.
— Edward, funkcj. kolej., Objazdowa 31.
— Nykołaj, funkcj. Straży pożar., Zosina Wola 15.
Bednarek Franciszek, urz. państw., Bol. Chrobrego 4.
Bednarska Klotylda, urz. pryw., Gołuchowskiego 28.
Bednarski Franciszek, funkcj. kolej., Zamknięta 9.
— Józef, funkcj. kolej., Zamknięta 7.
— Mikołaj, emer. insp. szkolny, Isakowicza 5 a.
— Stanisław, funkc. kolej., Słowackiego 22.
— Wincenty, stolarz, Zamknięta 11.
— Władysław, major W. P., Trynitarska 7.
Bednarska Paulina, prywat., Gołuchowskiego 20.
Bednarski Antoni, emer. kolej., Nowy Świat 18.
Bedryjowski Władysław, ślusarz, Rzeźnia miejska 1.
Beer Eisig, urzęd. pryw., Szewczenki 42 a.
— Filip, emer. kolej., Śniadeckich 3.
— Wilhelm, tokarz, Śniadeckich 3.
Beffinger Bronisław, emer. kolej., Kolejowa 47.
— Edward, funkc. kolej., Gillera 18.
— Ludwik, emer. kolej. Liebermana 3.
— Mieczysław, urz. kolej., Dąbrowskiego 47.
— Stanisław, urzęd. kolej., Dąbrowskiego 47.
Behal Jan, funkc. kolej., Nowy Świat 24.
Behmeta Marja, prywat., Romanowskiego 15.
Beidaff Emil, kupiec, Rynek 29.
Beiler Joel, krawiec, Kazimierzowska 105.
Beill Mieczysław, emer. dyr. lasów, Plantowa 64.
Bein Frieda, prywat., Zosina Wola 22.
Bein Mozes, szmuklerz, Rynek 9.
— Salomon, krawiec, Belwederska 57a.
— Selig, krawiec, Karpińskiego 4.
Beinhacker Wolf, stolarz, Szewczenki 24a.
Beiser Maks, kupiec, Moniuszki 11.
Beitler Natan, krawiec, Łamana 15.
Bej Michał, funkc. kolej., Zamojskiego 17.
Bekesz Rozalja, krawczyni, Ugodna 30.
Belfer Markus, fryzjer, Sapieżyńska 20.
— Zalel, fryzjer, Sapieżyńska 20.
Belke Walentyna, pryw., Min. Br. Pierackiego 74.
Belloti Antonina, pryw., Pod Opatrz. Boską 21.
Belloti Józef, urz. państw., Gołuchowskiego 131.
— Kazimierz, funkc. kolej., Kr. Jadwigi 12.
Belej Jan, lekarz, Min. Br. Pierackiego 40.
— Paweł, emer. kolej., Min. Br. Pierackiego 40.
— Teodor, ogrodnik, Kamińskiego 19.
Bembenek Andrzej, emer. kolej., Czysta 10.
Benczarski Józef, murarz, Sobieskiego 4a.
Benczer Benjamin, kupiec, Żeligowskiego 24.
Benczukówna Walerja, urz. państw., Prez. Wojciechowskiego 6a.
Bender Karol, cieśla, Zosina Wola 205 A.
Bener Mieczysław, handlowiec, Piotra Skargi 7 III p.
Benesch Adolf, emer. kolej., Barewicza 2.
— Michał, urz. Wojew., Barewicza 2.
— Mikołaj, emer. urz. państw., Prez. Wojciechowskiego 45.
Benis Abraham, krawiec, Sedelmajerowska 59.
Bentkowski Aleksander, dzierż. młyna, Zosina Wola 221.
Berdyński Antoni, funkc. P. państw., Kamińskiego 4.
Berenstein Hersch, rzeźnik, Prosta 60.
Bereza Stanisława, funkc. P. Państw., Niemcewicza 16.
Berezecka Marja, zakonnica, Młynarska 21.
Bereziak Aleksander, zakonnik, Gołuchowskiego 61.
Bereznicki Dymitr, funkc. kolej., Surowa 11 a.
Berezowski Adam, funkc. kolej., Barska 19 A.
— Emil, ślusarz, Garbarska 6.
— Emil, emer. kolej., Garbarska 6.

Bądź nowoczesnym i podróżuj LOTEM
Bilety w biurach P. L. L. „LOT" w większych biurach podróży i u portjerów większych hoteli.

Berezowski Franciszek, funkcj. państwowy, Denermarka 7.
— Jan, funkc. kolej., Idzikowskiego 20.
— Michał, urz. pryw., Min. Br. Pierackiego 1.
— Mikołaj, emer. państw., Św. Mikołaja 35.
— Winc., emer. kolej., Boczna 16.
— Zygmunt, emer. kolej., Kochanowskiego 21.
Berezański Michał, urz. poczt., Dworska.
— Wojc., monter, Belwederska 46 A.
Berg Jakób, tapicer, Śnieżna 11 a.
— Mendel, szewc, Sedelmajerowska 17.
— Abraham, krawiec, Sedelmajerowska 41.
Berger Adolf, krawiec, Pełesza 7.
— Arefta, wdowa, Św. Olgi 3.
Berger Aron, piekarz, Belwederska 40 a.
— Bernard, handlowiec, Pełesza 7.
Berger Cyla, pryw., Ciasna 5.
Berger Edward, krawiec, Prosta 55.
— Izak, kupiec, Słoneczna 43.
— Jakób, Mgr., apl. adw., Szewczenki 20.
— Józef, krawiec, Belwederska 117.
— Józef, kier. kopalni, Sapieżyńska 94.
— f. Beittler Josel, krawiec, Pełesza 7.
— Juda, kupiec, Kościuszki 6.
— Juljusz, urz. pryw., Ogrodowa 25.
— Kalman, krawiec, Prosta 55.
— Leon, kupiec, Romanowskiego 24.
Berger Malwina, urz. pryw., Piastów 26.
— Sara, urz. pryw., Kościuszki 6.
— Margaretta, kupcowa, Matejki 6.
Berger Markus, piekarz, Kolińskiego 7.
— Mojżesz, kupiec, Matejki 6.
— Mozes, piekarz, Sedelmajerowska 20.
— Mozes Markus, handlarz, Rynek 32.
— Ozjasz, prywat., Sobieskiego 25.
— Pinkas, naucz. gimn., Pełesza 5.
— Pinkas, kupiec, Matejki 6.
Berger Sara, kupcowa, Kolińskiego 7.
Berger Sucher, handlarz, Isakowicza 7.
Bergler Eisig, naucz. tańców, Belwederska 74.
Bergler Eugenja, modniarka, Belwederska 74.
— Fancia, urz. pryw., Belwederska 74.
Bergler Józef, naucz. tańców, Boczna Batorego 2.
— Ozjasz, urz. pryw., Batorego 3.
— Stanisław, urz. kol., Kurkowa 4.
Bergman Bella, krawczyni, Sobieskiego 25.
— Etka, handlarka, Sedelmajerowska 11 a.
Bergman Febus, kupiec, Gołuchowskiego 10.
— Fischel, handlowiec, Długa 11.
— Izr., księgowy, Wołczyniecka 51.
— Izrael, właśc. lasu, Krzywa 4.
— Leon, urz. pryw., Chłodna 2.
Bergman Leontyna, właśc. realn. Romanowskiego 14.
— Mendel, kupiec, Św. Józefa 4.
— Mozes, wł. dóbr., Krzywa 4.
— Mozes, kupiec, Kazimierzowska 20 a.
Bergstein Benjamin, kupiec, Kołłątaja 14.
Bergstein Klara, właśc. real., Belwederska 114.
Bergstein Majer, kupiec, Belwederska 114.
— Tobjasz, młyn., Piramowicza 12.
Bergstoff Herman, malarz pokoj., Antoniewicza 5.
— Markus, szlifierz, Belwederska 6.
Berkowicz Basia, właśc. real., Sobieskiego 40.
— Jakób, blacharz, Długa 114.
— Marek, blacharz, Sobieskiego 40.
Berkowska Barbara, właśc. real., Zyblikiewicza 6.
— Genowefa, krawczyni, Zyblikiewicza 6.
— Wiktorja, stenotypistka, Zyblikiewicza 6.
Berkowski Franciszek, funkc. miej., Zyblikiewicza 6.
— Kazimierz, mechanik, Zäcklera 24.
— Mieczysław, rzeźnik, Zyblikiewicza 6.
Berl Berisch, handlowiec, Knihinińska 9.
— Markus, handl., Knihinińska 9.
Berl Nesia, właśc. real., Knihinińska 9.
Berl Samuel, handlowiec, Piastów 4.
Berler Dawid, fryzjer, Kołłątaja 51.
Berler Estera, kupcowa, Niemcewicza 15.
Berler Hersch, właśc. real., Rejtana 9.
— Julek, kupiec, Niemcewicza 15.
— Ozias, kupiec, Halicka 21.
— Rózia, właśc. real., Prosta 43.
Berlin Abraham, szewc, Matejki 48.
— Josel, prywat., Kolińskiego 3.
Bermes Filip, kupiec, Nowy Świat 38.
Bernacka Helena, funkc. P. K. P., Nowy Świat 64.
Bernadiuk Eugenjusz, urz. państw., Kamińskiego 6.
Bernadzikiewicz Zdzisław, mierniczy, Jagiellońska 31.
Bernat Adolf, funkc. kolej., Wołczyniecka 107.
Bernart Stanisław, funkcj. Pol. P., Kotlarewskiego 17.
Bernecki Tadeusz, urz. kol., Kraszewskiego 2.
Bernfeld Karol, dziennikarz, Bielowskiego 9.
— Maksymiljan, stolarz, Bielowskiego 9.
— Oskar, rymarz, Zosina Wola 39.
Bernfeld Rachela, kupcowa, Kilińskiego 7.
Bernhardt Emil, urz. kol., Romanowskiego 15.
— Karolina, właśc. realn., Zofji Chrzanowskiej 24.
— Mikołaj, urz. poczt., Czarneckiego 6.
— Stanisław Jan, urz. kol., Zofji Chrzanowskiej 24.
Bernhardt Wilhelmina, właśc. real., Teofila Wiśniowskiego 16.
Bernstein Aba, właśc. real., Sedelmajerowska 25.
— Benzion, naucz. pryw., Halicka 43.
— Berta, zarząd. szpitala, Sapieżyńska 40.
— Boruch, czapkarz, Zos. Wola 34.
— Chaskiel, szewc, Sedelmajerowska 25.
— Herman, krawiec, Gołuchowskiego 139.
— Józef, funkc. poczt., Kamińskiego 36.
— Leib, piekarz, Brzegowa 15.
— Naftali, czapkarz, Długa 9.
— r. Kock Regina, handlarka, Kołłątaja 33.
Bernstein Rozalja, prywat., Karpińskiego 20.
— Samuel Leon, rzeźnik, Pawła Stwiertni 12.
— Stanisław, sędzia okręg., Karpińskiego 20.
Berstel Tobjasz, fryzjer, Halicka 118c.
Bertisch Arom, kupiec, Wołczyniecka 165.
— Basia, urz. pryw., Kazimierzowska 100.
— Bernard, właśc. real. i kupiec, Gołuchowskiego 90.
Bertisch Berta, prywat., Belwederska 14.
Bertisch Berta, naucz. gimn., Kazimierzowska 100.
— Berta, urz. prywat., Gołuchowskiego 120.
— Chaim Godel, rabin-profesor, Kazimierzowska 105.
— Chana, naucz. gimn., Gołuchowskiego 100.
— Cecylja, urz. pryw., Kazimierzowska 100.
— Fanny, Mgr., prof. gimn., Kazimierzowska 100.

Zadzwoń na Nr. 27-68 otrzymasz „Chwilę" do domu

Bertisch Gittel, urzędnik, Gołuchowskiego 100.
Bertisch Herman, dentysta, Wołczyniecka 111.
— r. Pfefer Hersch, inż., Karpińskiego 16.
— Ischel, kupiec, Potoczna 15.
— Izrael, kupiec, Wołczyniecka 137.
— Izrael, właśc. real., Sapieżyńska 132.
— Krancia, wdowa, Belwederska 66.
— Leib, kupiec, Rynek 11.
— Leontyna, pryw., Belwederska 66.
— Mendel, agent, Belwederska 66.
Bertisch Malwina, pryw., Kazimierzowska 100.
Bertisch Majer, przemysłowiec, Karpińskiego 16.
Bertisch Rachela, kupcowa, Rynek 11.
— Sala, modniarka, Wołczyniecka 165.
Bertisch Wilhelm, kand. adw., Sapieżyńska 30.
— Wolf, kupiec, Belwederska 14.
Berwidowa Antonina, wdowa, Kochanowskiego 1.
Besen Mores, kupiec, Pełesza 13.
Beskiewicz Władysław, em. kolej., Szewczenki 49.
Bessler Boruch, handlowiec, Sapieżyńska 10.
Besztyga Rud., masarz, Kołłątaja 41.
Better Leon, mosiężnik, Kołłątaja 61.
Bentelmann Ludwik, em. sierż. W. P., Fabryczna 22.
Bezaniuk Jan, szewc, Przechodnia 2.
Bezaniuk Karolina, prywat., Wołczyniecka 53.
Bezaniuk Ludwik, krawiec, Wołczyniecka 53.
— Włodzimierz, szewc, Cerkiewna 34 a.
Bezner Aron Leib, współwł. młyna, Belwederska 34.
— Feiwin, kupiec, Pełesza 13.
Bezruczka Antoni, funkc. kol., Daleka 5.
— Piotr, funkc. P. Z. U. W., Zosina Wola 152.
Bezuszko Filip, emer. miejski, Kazimierzowska 38.
Bialikiewiczowa Antonina, emerytka, Grunwaldzka 7.
Białas Franc., murarz, Rejtana 61.
— Jan, funkc. poczt., Sokoła 4.
— Józef, blacharz, Rejtana 61.
— Stanisław, funkc. kolej., Króla Jana 40.
Białecki Czesław, em. kolej., Wyspiańskiego 26.
— Emil, em. chorąży, Prądzyńskiego 2.
— Tomasz, szofer, Wyspiańskiego 26.
Białkowski Jan, em. poczt., Pierackiego 63 b.
Białkowski Onyszyn, funkcj. kolej., Kordeckiego 19.
— Władysław, urzęd. kol., Kołłątaja 53.
Białokrylówna Janina, naucz., Słowackiego 39.
Białokryły Władysław, funkc. kol., Krasińskiego 27.
Białoskorska Regina, wdowa, Supińskiego 3.
Białous Jan, emer., Pełesza 23.
— Michał, kier. szkoły, Sedelmajerowska 15.
Białowąs Adam, urzęd., Idzikowskiego 11 a.
— Łucjan, em. kol., Kilińskiego 17.
Biały Franciszek, urz. kol., Kolejowa 22.
— Józef, ogniom. straż. poż., Kamińskiego 6.
Biber v. Schneider Izak, kuśnierz, Reja 22.
— v. Schneider Jakób, kupiec, Jagiellońska 49.
Bibik Apolonja, urzęd. poczt., Batorego 33.
Bibik Józef, urzęd. kol., Batorego 33.
Bibik Marja, wdowa, Surowa 20.
Bibring Abraham, piekarz, Zosina Wola 4.
— Adalbert, kand. adwok., Gołuchowskiego 1.
— Aleksander, dentysta, Sapieżyńska 10.
— Chana, kupcowa, Wołczyniecka 66.
— Charlotta, modniarka, Roguskiego 3.
— Dinach, mag. farm., Sobieskiego 46.
— Irma, prywat., 3 Maja 44.
Bibring Jakób, kupiec, Wołczyniecka 119.
— r. Bretholz Józef, kupiec, Piskozuba 15.
— Kalman, kupiec, Rynek 22.
— Kalman, restaurator, 3 Maja 44.
— Leon, dr. adwokat, Gołuchowskiego 1.
— Mendel, piekarz, Łamana 25 a.
— Pinkas, ajent handl., 3 Maja 42.
— Samuel, kupiec, pl. Targowica 21.
— Saul, pośrednik, Kazimierzowska 30 a.
Bibuła Etla, prywat., Szopena 2.
— Sara, prywat., Szopena 2.
Bican Jan, funkc. kol., Długosza 3.
Bickel Leib, kupiec, Rejtana 50.
Bić Jan, emeryt kol., Zosina Wola 115.
Bidoczka Grzegorz, funkc. miej., Ludna 2.
Bidzińska Katarzyna, właśc. realn., Sapieżyńska 151 a.
Bidziński Jan, stolarz, Kochanowskiego 45.
Bidziński Maksymiljan, emeryt kol., Kochanowskiego 45.
— Mikołaj, funkc. kol., Sapieżyńska 151 a.
Biederberg Emanuel, urz. pryw., Sapieżyńska 65.
Biedka Antoni, em. st. przod. P. P., Sapieżyńska 180.
Biegański Franciszek, funkc. kolej., Zielona 44.
Biegel r. Klenifeld, blacharz, Wołczyniecka 37.
— Frima, właśc. real., Belwederska 117 b.
Biegel Genia, naucz., Krawiecka 9.
Biegowa Matylda, właśc. real., Suchanka 6.
Biegleisen Chaim, stolarz, Kołłątaja 39 d.
Biegleisen Mozes, kupiec, Targowica 4.
— Salomon, stolarz, Pierackiego 47.
Bielański Michał, em. kolej., Św. Mikołaja 17.
Bielawski Jan, em. insp. skarb., Kolejowa 45 d.
— Michał, funkc. miejski, Adamczuka 7.
Bielec Józef, zakonnik, Piotra Skargi 2.
Bielecka Józefa, urzęd. elektr. miej., Sapieżyńska 121.
Bielecki Jan, em. urz. sąd., Kamińskiego 35.
— Mikołaj, handlow., Strzelecka 48.
— Stanisław, sędzia grodzki, Krasowskiego 7.
— Stanisław, funkc. kolej., Wołczyniecka 143.
— Wilhelm, funkc. kol., Okrężna 47.
Bielko Antoni, szewc, Reja 14.
Bienas Witold, funkc. kol., Nowy Świat 20.
Bienia Władysław, em. kol., Jagiellońska 1 b.
Bieniasz Teodor, em. kol., Piramowicza 27.
— Wawrzyniec, właśc. real., Siemiradzkiego 50.
Bienstock Feiwil, blacharz, Związkowa 21.
Bienstock v. Hausknecht Izak, właśc. realn., Zosina Wola 124.
— Mojsze, krawiec, Związkowa 21.
Bień Bernard Edward, em. kap. W. P., Prez. Wojciechowskiego 29.
Bieńkowska Marja, naucz., Isakowicza 2.
Bieńkowski Jan, prawnik, Isakowicza 2.
Bier Basia, prywat., Halicka 6.
Bier Bernard, urz. adw., Gołuchowskiego 70.
— Breine, prywat., Kazimierzowska 51.
— Lipa, Dr. adwokat, Halicka 6.

Ratuj pamiątki narodowe! Złóż datek na budowę Muzeum Narodowego w Krakowie P. K. O. Nr. 400.100

Bier Marjem, prywat., Kazimierzowska 51.
— Mina, urzęd. bank., Gołuchowskiego 70.
Bier Mojżesz, urz. pryw., Kazimierzowska 51.
Bier Perla, krawczynia, Kazimierzowska 51.
Bier Salomon, urz. pryw., Gołuchowskiego 19.
Bierer Bernard, handlowiec, Sobieskiego 25.
— Zygmunt, nauczyciel, Krasińskiego 3.
Biernacki Jan, kupiec, Cicha 12.
— Józef, kupiec, Wł. Warneńczyka 6.
— Karol, em. kol., Chryplińska 43.
— Piotr, kupiec, Cicha 12.
Biesiada Jan, funkc. poczt., Zosina Wola 155.
Bihun Anna, właśc. real., Cerkiewna 55.
— Aksona, właśc. real., Cerkiewna 58.
Bihun Jan, funkc. kol., Ogrodowa 16.
— Jerzy, funkc. kol., Kasprówka 82.
— Marta, właśc. real., Długa 19.
— Pałahna, właśc. real., Iwana Franki 3.
Bik Kornel, szofer, Piotra Skargi 40.
— Michał, funkc. kol., Piotra Skargi 40.
Bilewicz Edward, funkc. kol., Sapieżyńska 151.
— Kazimierz, właśc. real., Dąbrowskiego 3.
— Rudolf, urz. kol., Grunwaldzka 11 a.
— Stanisław, funkc. Ubezp. Społ., Kamińskiego 3.
Bilgraj Abraham, cukiernik, 3 Maja 34.
— Azriel, kupiec, Gołuchowskiego 107.
— Dawid, kupiec, Halicka 9.
Bilgraj Julja, właśc. real., Krasińskiego 10.
— Karolina, urzęd. pryw., Belwederska 77.
Bilgraj Salomon, kupiec, Belwederska 71.
Biliczak Jan, właśc. real., Sokoła 1 a.
— Jan, urz. sąd., Gołuchowskiego 14.
Biliczak Katarzyna, funkc. kolej., Dworska 21.
Biliczak Włodzimierz, murarz, Aleje Ul. Krech. 9.
Bilińska Julja, właśc. real., Sapieżyńska 223.
— Marcela, wdowa, Jana Kantego 6.
— Marja, wdowa, Piotra Skargi 3.
— Marja, urzęd., Stanisława 6.
— Marja, prywat., Mołotkowska 14.
Bilińska Olga, wdowa, Mołotkowska 14.
— Paulina, wdowa, Orzeszkowej 49.
Biliński Antoni, funkc. kol., Kamińskiego 27.
— Antoni, funkc. kol., Żeligowskiego 27.
— Edward, em. urzęd. miejski, Bosacka 33.
— Emil, wł. real., Sapieżyńska 223.
— Franciszek, funkc. kol., Kolejowa 59.
— Jan, urz. kol., Kolejowa 22.
— Józef, funkc. kol., Zygmuntowska 15.
— Juljan, em. sędzia, Mołotkowska 14.
— Kazimierz, kowal, Wyspiańskiego 27.
— Mieczysław, przemysłowiec, Długosza 5.
— Stan., szewc, Zosina Wola 127.
Bill Maksymiljan, funkc. kol., Kasprówka 24.
Biller Frymcia, właśc. restauracji, Sapieżyńska 209.
Biller Peretz, kupiec, Sapieżyńska 209.
Billig Kalman, urz. kolej., Sedelmajerowska 36.
Billig Zygmunt, naucz. gimn., Kilińskiego 32.
Biłan Józef, em. kol., Łączna 22.
Biłas Aleksander, funkc. kol., Kochanowskiego 3.
— Eustachy, ślusarz, Kochanowskiego 3.
— Mikołaj, em. kol., Kochanowskiego 3.
— Stanisław, urzęd., Matejki 41.
Biłobran Lubomira, mgr. farm., Kazimierzowska 115.
Biłogan Jan, urz., 3 Maja 25.
Biłochołowski Michał, ślusarz, Wołczyniecka 33.
Biłohubka Jan, funkc. kol., Wołczyniecka 199 a.
Biłous Aniela, wdowa, Nowy Świat 43.
Biłyk Anastazja, zakonnica, Piotra Skargi 17.
— Aniela, kupcowa, Sapieżyńska 20.
Bimer Maurycy, urzęd. kolej., Belwederska 64.
Binder Abraham, krawiec, Sapieżyńska 51.
Binder Chane, handlarka, Zosina Wola 4.
— Julja, urzęd. kol., Barewicza 4.
Birkenfeld Jakób, spedytor, Sapieżyńska 47.
Birkenthal Lipsze, perukarz, Rynek 20.
Birn-Lam, dr. lek. Ubezp. Społ., Sobieskiego 11.
— Tadeusz, dr. lek. Ubezp. Społ., Sobieskiego 11.
Birnbaum Chana, kupcowa, Rejtana 37.
— Emma, kupcowa, Pod Op. Boską 1.
Birnbaum Herz, właśc. real., Zosina Wola 123 a.
— Leon, kupiec, Rejtana 37.
— Leon, funkc. miejski, Pasieczańska 24 h.
— Menasche, kupiec, Rejtana 37.
— Pinkas, kupiec, Pod Op. Boską 1.
Bisaga Franciszek, funkc. kol., Kotlarewskiego 35.
Bisanz Aniela, wdowa, 3 Maja 42.
— Karolina, dzierż. kawiarni, Sobieskiego 12.
Bisztyga Wiktor, funkc. kol., Na Błonie 7.
Bitkower f. Glattstein Baruch, urz. pryw., Piastów 24 a.
Bitkower Gedale, kupiec, Sedelmajerowska 41 a.
— Lejzor, kupiec, pl. Targowica 9.
— Mozes, kupiec, Zosina Wola 16.
— Pinkas, kupiec, Sobieskiego 40.
Bitma Zenon, em. kol., Dąbrowskiego 52.
Bitterman Pinkas, kupiec, Gołuchowskiego 34 a.
Bittmann Herman, kupiec, Wołczyniecka 147.
— Izak, kupiec, Wołczyniecka 147.
— Józef, kupiec, Belwederska 86.
— Józef, muzyk, Związkowa 8.
— Mojżesz, kupiec, Szopena 6.
— Mozes, muzyk, Związkowa 8.
Bittner Wincenty, funkc. miej., Ciasna 3.
Bittner Jan, funkc. miej., Sobieskiego 35.
— Marja, położna, Wołczyniecka 127.
Blachaczek Eugenjusz, urz. kolej., 3 Maja 19.
— Ludwik, emeryt kol., Sapieżyńska 91.
Blachnierek Michał, funkc. państw., Wołczyniecka 82.
Blacho Izydor, geometra, Bartosza Głowackiego 11 a.
Blader Anczel, krawiec, Św. Józefa 5.
— Nachun, handlowiec, Wołczyniecka 119.
— Natan, krawiec, Sapieżyńska 47.
— Zygmunt, handlowiec, Krzywa 4.
Blam Filip, urzęd., Kazimierzowska 100.
Blam Helena, urzęd., Kazimierzowska 100.
Blanciak Paweł, funkc. kol., Zosina Wola 35.
Blanck Chawa, kupiec, Kossakowska 7.
— Jetti, kupc., Belwederska 8.
— Mozes, kupiec, Belwederska 8.

Tajemnicą wielkiej poczytności I. K. C. jest jego doskonale zorganizowana służba informacyjna

Blanck Sara, pryw., Halicka 35.
Blatter Meilech, szewc, 29 Listopada 8.
Blauer Paulina, urzęd. pryw., Św. Józefa 1.
Blaustein, mistrz tokarski, Związkowa 10.
— Ignacy, kand. adw., 3 Maja 4.
— Ozjasz, rymarz, Zosina Wola 121.
Blauthal Izrael, kupiec, Sedelmajerowska 9.
Blażek Piotr, em. kol., Teof. Wiśniowskiego 20.
— Kornel, urz. kol., Szopena 6.
Blech Abraham, tokarz, Raucha 5.
— Chaim, księgowy, Halicka 44.
— Gusta, modniarka, Raucha 5.
— Natan, tokarz, Sapieżyńska 52 a.
— Salomon, urzęd. prywat., Kazimierzowska 30.
— Salomon, urzęd. pryw., Bilczewskiego 17.
— f. Kanter Samuel, kupiec, Zosina Wola 36.
— Wolf, kupiec, Zosina Wola 153.
Blechner Seinwel, lakiernik, Długa 76.
— Schulim, malarz, Kręta 21.
Blei Eisig, kupiec, Kilińskiego 18.
Blei Gusta, kupcowa, Kołłątaja 45.
Blei Izak, kupiec, Kołłątaja 45.
— Jakób, kupiec, Halicka 15.
— Mechel, kupiec, Sobieskiego 25.
Bleiberg Anna, krawczyni, Wołczyniecka 115.
— Aron, handlarz, Szewczenki 38.
— Chaim, kupiec, Prez. Wojciechowskiego 22.
— Chaim, urz. prywat., Wołczyniecka 85 a.
Bleiberg Cypre, właśc. wyszynku, Rynek 22.
— Dina, krawczyni, Wołczyniecka 115.
— Emilja, modniarka, Wołczyniecka 115.
Bleiberg Hersch, kupiec, Nowy Świat 19.
— Izak, handlowiec, Rynek 22.
— Izak, kupiec, Wołczyniecka 80.
— Izak, kupiec, Wołczyniecka 80.
— Józef, handlarz, Szewczenki 38.
— Leib, kupiec, Wołczyniecka 97 a.
Bleiberg Sara, krawczyni, Wołczyniecka 115.
Bleich Feibisch, blacharz, Zosina Wola 44.
— Izrael, urzęd. pryw., Zosina Wola 44.
— Matjasz, blacharz, Zos. Wola 44.
Bleidowicz Adolf, em. kol., Kuiaziewicza 18.
Bleiman Józef, urz. pryw., Krasowskiego 12.
Blicharski Kazimierz, kupiec, Matejki 60.
— Ludw., mechanik, Śniadeckich 21.
Blicharski Stanisław, kupiec, Belwederska 36.
— Władysław, masarz, Wołczyniecka 81.
Blitz Abraham, handlowiec, Kołłątaja 59.
Blitz Fanny, prywat., Gołuchowskiego 42 a.
Bloch Abraham, urz. pryw., Pierackiego 46.
Bloch Adela, urz. pryw., 3 Maja 6.
Bloch Artur, zegarmistrz, Kazimierzowska 30 b.
— Bernard, kier. firmy „Del-ka", Pełesza 3.
Bloch Chany Ruchel, prywat., Pierackiego 46.
— Elżbieta Elza, naucz. pryw., Kraszewskiego 3 a.
Bloch Juljusz, urz. kol., Kraszewskiego 3 a.
— Leon, zegarmistrz, 3 Maja 6.
— Ozjasz, kupiec, Pierackiego 46.
Bloch Rozalja, urzęd. pryw., 3 Maja 6.
Blond Abraham, krawiec, Belwederska 19.
— Abraham, krawiec, Rynek 32.
— Jakób, kupiec, Rynek 32.
— r. Brauner Juda, krawiec, Kilińskiego 16.
— Mojżesz, urz. miej., Kołłątaja 65.
Blond Regina, handlarka, Młynarska 11.
Blum Ela, krawczyni, Belwederska 8.
Blum Jakób, przemysłowiec. Brzegowa 37.
Blumberg Adolf, czapkarz. Zosina Wola 139 a.
Blumenfeld Eufemja, właśc. real., Zosina Wola 221.
Blumenfeld Izak, kupiec, Siemiradzkiego 14.
— Jan, funkc. kol., Zosina Wola 221.
Blumenfeld Julja, właśc. real., Czackiego 11.
Blumenfeld Maksymiljan, dr. adw., Sobieskiego 7.
Blumenfeld Mania, krawczyni. Siemiradzkiego 14.
Blumenfeld Marjem, parasolnik, Kraszewskiego 6.
— Mozes, krawiec, Ogrodowa 5.
— Pepi, właśc. real., Pierackiego 9.
Blumenfeld Ruchla, handlarka, Sedelmajerowska 41.
Blumenfeld Samuel, parasolnik, Kraszewskiego 6.
— Władysław, adw., Gołuchowskiego 7.
Blumenstein Aba, kupiec, Słoneczna 51 a.
— Abrah., stolarz, Zosina Wola 71.
— Baruch, wytwórca walizek, Sedelmajerowska 11 a.
— Chaim, krawiec, Belwederska 49.
Blumenstein Izak Eisig, kupiec, Kazimierzowska 86 a.
— Izak, kupiec, Hoovera 18.
— Izrael, urzęd. pryw., Pierackiego 22.
— Jakób, handlarz, Prosta 55 a.
— Józef, fryzjer, Prosta 55.
— Mozes, właśc. real., Chryplińska 1.
Blumenthal Eliasz, urz. pryw., Sapieżyńska 88.
— Izrael, handlowiec, 3 Maja 12.
— Kalman, urz. pryw., Konopnicka 10.
— Owadje, urz. pryw., Sapieżyńska 187.
Blumier Józef, nacz. sądu grodz., Matejki 44.
Blutstein Efroim, emer. sądowy, Sapieżyńska 16 a.
Blutstein Salomea, emer. naucz., Sapieżyńska 16 a.
Błahyj Piotr, funkc. kol., Pułaskiego 13.
Błąkała Józef Jan, funkc. poczt., Pierackiego 38.
Błaszczuk Stanisław, funkc. poczt., Długa 19.
Błażejowski Zdzisław, funkc. Banku Polsk., Szydłowskiego 8.
Błażenko Marja, wdowa, Josefata 9.
Błażenko Stefan, księgowy, Suchanka 12.
Błażewski Rudolf, funk. kol., Kotlarewskiego 23.
Bobak Józef, funkc. P. P., Kamińskiego 4.
Bober Kazimierz, emeryt kol., Jasna 9.
— Stanisław, ślusarz, Jasna 9.
Bobik Hermina, krawczyni, Ludna 6.
— Karol, funkc. kol., Chybiona 19.
— Władysław, szewc, Ludna 6.
Bobińska Marja, urzęd. P. Z. U. W., Romanowskiego 17.
Bobiński Gustaw, urzęd. P. Z. U. W., Romanowskiego 17.
Bobowski Edward, emer., Matejki 45.
Bobroliński Jan, szewc, Zamkowa 1.
Bobrowski Kazimierz, urz. pryw., Św. Antoniego 11.
Bochenek Adam, em. kol., Rzemieślnicza 9.
— Albina, wdowa, Kilińskiego 51.
— Aniela, zakonnica, Kraszewskiego 1.
— Antoni, ślusarz kol., Idzikowskiego 24.
Bochna Anna, wdowa, Wojciechowskiego 13.
— Ołena, krawczyni, Wojciechowskiego 13.
Bochnia Józef, major W. P., Krasińskiego 14.
Bochyński Stanisław, funkcj. kolej., Kasprówka 34.

Bądź nowoczesnym i podróżuj LOTEM
Bilety w biurach **P. L. L. „LOT"** w większych biurach podróży i u portjerów większych hoteli.

Bociurko Antoni, funkcj. kolej., Wołczyniecka 35.
— Stefan, funkcj. kolej., Sapieżyńska 249.
Bodek Adolf, właść. księg., Gosławskiego 15.
— Jakób, Dr. urz. skarb., Gołuchowskiego 62.
— Ludwik, Dr. aplik. adwok., Gołuchowskiego 62.
— Wiktor, Dr. aplik. adwok., Gołuchowskiego 62.
Bodnar Grzegorz, szewc, Józefata 17.
— Jan, muzyk, Bilczewskiego 21.
Bodnarczuk Babij, malarz, Belwederska 73.
— Julja, właść. realn., Zosina Wola 131.
Bodzioch Władysław, funkcj. państw. Zosina Wola.
Bogad Michel, właść. biura ogłoszeń, Belwederska 16.
— Reisel, właść. realn., Belwederska 16.
Bogdanowicz Kajetan, emer. kolej., Romanowskiego 27.
— Karol, emer. poczt., Św. Jana 5.
— Marja, wdowa, Zosina Wola 27.
— Stanisław, funkcj. kolej., Króla Jana 39.
— Władysław, funkcj. kolej., Kolejowa 47.
Bogowska Janina, urz. państw., Pierackiego 50.
Bogucki Franciszek, urz. kolej., Kilińskiego 17.
— Gustaw, funkcj. kolej., Zaułkowa 9.
— Józef, funkcj. kolej., Zofji Chrzanowskiej 12.
— Tadeusz, naucz., Kilińskiego 17.
Bogusiewicz Marja, naucz. muzyki, Gołuchowskiego 22.
Bogusz Mieczysław, funkcj. P. P., Wolna 20.
— Władysław, funkcj. P. P., Poniatowskiego 18.
— Zygmunt, emer. kolej., Okrężna 19.
Bohaczyk Roman, szewc, Jasińskiego 34.
Bohajczuk Józef, funkcj. kolej., Nowy Świat 24.
— Władysława, wdowa, Nowy Świat 20.
Bohatczuk Józef, murarz, Młynarska 11 b.
Bohred Juda, kupiec, Belwederska 71.
Bohusiewicz Bronisław, Mgr., urzęd. państw., Karpińskiego 20.
Bojakowski Jan, emeryt. kier. szkoły, Kwiatowa 9.
Bojankiewicz Józef, podmajstrzy murarski, Kazimierzowska 115.
Bojanowska Stefanja, wdowa, Wołczyniecka 144 a.
Bojarowicz Jan., urz. kolej., Wincentego Pola 20.
Bojarski Stanisław, Inż., urz. kolej., Grunwaldzka 11 a.
Bojcun Aleksander, prof. gimn., Matejki 21.
— Irena, naucz., Matejki 21.
Bojczuk Aksenty, Dr. prof., Pierackiego 11.
— Antoni, urz. kolej., Grunwaldzka 19.
— Dymitr, stolarz, Młynarska 44 a.
— Franka, krawczyni, Kręta 11.
— Jarosław, tokarz, Szachlackiego 11.
— Kornel, urz. kolej., Warneńczyka 7.
— Marja, wdowa, Zosina Wola 143.
— Michał, murarz, Szkolna 3.
— Nastia, krawczyni, Jasińskiego 38.
— Włodzimierz, funkcj. miejski, Sobieskiego 52.
Bojda Stanisław, monter, Dąbrowskiego 46 a.
Bojko Bazyli, stolarz, Pierackiego 85.
— Eljasz, szewc, Sapieżyńska 171.
— Tekla, zakonnica, Piotra Skargi 17.
Bojkówa Andrzej, funkcj. kolej., Mykietyniecka 4.
— Roman, kinooperator, Mykietyniecka 4.
— Teresa, wdowa, Br. Alberta 30.
— Teodor, ślusarz, Śnieżna 54.
— Walerja, wdowa, Nowy Świat 30.
Bojsan Tomasz, stolarz, Halicka 75.
Boklak Stanisław, emer. kol., Wyspiańskiego 21.
— Stanisława, urz. pryw., Wyspiańskiego 21.
Bokotko Albina, właść. realn., Reja 3.
— Emil, ślusarz, Reja 30.
— Mikołaj, em. kol., Reja 30.
— Roman, funkcj. kol., Sapieżyńska 195.
Bokser Herman, księgowy, Belwederska 94.
— Izrael, dorożkarz, Rejtana 52.
— Jeruchim, krawiec, Belwederska 94.
— Rózia, prywat., Śnieżna 45.
Bolan Stanisław, funkcj. kolej., Dworska.
Boltuch Józef, urz. pryw., Sapieżyńska 49.
— Seide, rzeźnik, Sedelmajerowska 4 a.
— Simche, kupiec, 3-go Maja 32.
— Żania, prywat., Rejtana 67.
Bonich Wojciech, masarz, Siemiradzkiego 62.
Bonikowska Marja, właść. realn., Issakowicza 2.
Bonoin Klara, krawczyni, Długa 56.
Borczowska Leopoldyna, właść. realn. Dąbrowskiego 8.
Borczowski Alfred, emeryt. zarząd. dóbr, Dąbrowskiego 8.
— Wacław, stolarz, Sapieżyńska 163.
Borecka Olga, wdowa, Matejki 40.
— Wiktorja, położna, Kilińskiego 14.
Borek Katarzyna, właść. realn., Ks. Skorupki 29.
— Tomasz, emeryt państw., Ks. Skorupki 29.
Borkowska Katarzyna, wdowa, Pierackiego 24.
— Zofja, zakonnica, Piotra Skargi 17.
Borkowski Wincenty, urz. poczt., Wołczyniecka 126.
Borkowski Zygmunt, funkcj. kolej., Pierackiego 24.
Borodajkiewicz Irena, naucz., Przejazdowa 6.
— Joanna, właść. realn., Moniuszki 8.
— Konstanty, kupiec, Pola 3.
— Neomila, naucz., Sobieskiego 70.
— Stefanja, właść. realn., Przejazdowa 6.
Borodej Adolf, funkcj. kolej., Szewczenki 31.
Borodiawski Markus, urzęd. pryw., Zosina Wola 19.
Boron Tadeusz, urzęd. kolej., Plantowa 20.
Borosz Jan, funkcj. kolej., Wołczyniecka 143.
Borowczak Franciszek, sierżant W. P., Nowy Świat 9.
Borowiak Agnieszka, zakonnica, Kamińskiego 14.
Borowicz Antoni, funkcj. kolej., Ogrodowa 6.
— Michał, funkcj. kolej., Nowy Świat 6.
— Władysława, wdowa, Kilińskiego 23.
Borowiec Tadeusz, szewc, Długa 6.
Borowska Jadwiga, krawczyni, Prosta 37.
Borski Michał, funkc. kol., Wolna 9.
Borth Stefanja, urzęd. kol., Kilińskiego 42.
Borusowski Michał, funk. kol., Wierzbowa 5.
Borys Aleksander, kupiec, Siemiradzkiego 16 a.
— Aniela, emer. kol., Grunwaldzka 3.
— Jakób, właść. realn., Zosina Wola 199.
— Marjan, lek. weter., Zosina Wola 199.
— Michalina, kraw., Grunwaldzka 3.
— Wiktor, funkcj. kolej., Kotlarewskiego 14.
Borysewicz Wasyl, emer. urzęd., Gołuchowskiego 7.
Borysiuk Dymitr, funk. kolej., Równa 16.
— Julja, prywat., Piotra Skargi 15.
Borysławski Jan, urzęd. pryw., Łokietka 3.
Borzemski Jan, urzęd. państw., 3-go Maja 29.
Bostoński Michał, emer. państw., Mykietyniecka 14 a.
Botiuk Jan, funkcj. kolej., Piramowicza 39.
— Michał, funkcj. kol., Piramowicza 39.
Bożeńko Władysław, fryzjer, Wojciechowskiego 9.
Bóreś Krystyna, wdowa, Prywatna 6.
Böhm Antoni, funkcj. kolej., Nowy Świat 66.
— Józef, emeryt kolej., Za Górką 7.
Brablec Tadeusz, chorąży W. P., Kr. Zofji 28.
Brach Bolesław, urzęd. kolej., Zosina Wola 28.
Brachfeld Leib, właść. real., Kołłątaja 27.

Brad Natan, urzęd. pryw., Gołuchowskiego 86.
Brajewska Marja, emeryt. kolej., Okrężna 27.
Brandler Henryk, dentysta, Piłsudskiego 3.
Brandmark Herman, urzęd. skarb., Szopena 9.
Brandner Aba, krawiec, Kazimierzowska 47.
Brandwein Leiser, rabin, Kazimierzowska 56.
— Samuel, złotnik, Sobieskiego 4.
Bratt Franciszka, urzęd. prywat., Gołuchowskiego 86.
Bratun Daniel, funkcj. kolej., Zielona 14.
Braun Józef, handlowiec, Sedelmajerowska 33 b.
— Mendel, szewc, Belwederska 22.
Brauner Berl, kupiec, Zosina Wola 47.
— Aba, właść. realn., Halicka 28.
— Chaim, aplikant adwok., Halicka 28.
Braunstein Joachim, kupiec, Kręta 2.
— Scheindel, handl., Długa 14 a.
Brawer Abraham, urzęd. pryw., Kołłątaja 14.
— Leon, kupiec, Belwederska 38.
Brawerman Ernestyna, urzęd. pryw., Zosina Wola 57.
— Gedali, właść. realn., Belwederska 115.
— Jakób, malarz, Słoneczna 11.
— Maks, fryzjer, Wołczyniecka 185.
Brecher Chaim, kupiec, Belwederska 38.
— Daniel, kupiec, Związkowa 18.
— Jan, urzęd. bank., Pelesza 21.
Breier Abraham, magazyn., Garbarska 8.
— Eljasz, kupiec, Piastów 10.
— Hirsch, kupiec, Trynitarska 4.
Breines Chaim Wolf, rzeźnik, Sedelmajerowska 41.
Breitbardt Herman, wł. realn., Wołczyniecka 95.
— Juljusz, właść. realn., Moniuszki 12.
— Simon, kupiec, Słowackiego 17.
Breiter Abraham, właść. hotelu, Romanowskiego 42.
— Bernard, kupiec, Lelewela 6.
— Mozes, kupiec, Romanowskiego 43.
Breitmeier Edward, funkcj. kol., Śniadeckich 20.
— Jan, funkcj. kolej., Św. Kingi 10.
Brener Berl, handlarz, Słoneczna 12.
Brenner Dawid, krawiec, Zosina Wola 133.
— Dawid, naucz. żyd., Ugodna 7.
— Herman, krawiec, Batorego 28.
— Izak, szewc, Kazimierzowska 87.
— Jonas, krawiec, Gołuchowskiego 96.
Brenner Leiser, krawiec, Słoneczna 14.
— Samuel, kupiec, Zosina Wola 133.
— Schulim, szewc, Kazimierzowska 111.
Bressler Rózia, prywat., Hoovera 12.
Bresso Jadwiga, położna, Ciasna 4.
Brettholz Abraham, krawiec, 3 Maja 3.
— Aron, kupiec, Roguskiego 24.
— Hersch, krawiec, 3-go Maja 6 a.
— Hirsch, kupiec, Halicka 51.
— Isser, kupiec, Kołłątaja.
— Jakób, urz. pryw., Belwederska 56.
— Karpel, kupiec, Kołłątaja 5.
— Majer, kupiec, Kołłątaja 5.
— Majer, kupiec, Kazimierzowska 28.
— Markus, kupiec, Piotra Skargi 22.
— Naftali, urz. pryw., Kazimierzowska 125.
— Netti, prywat., Kazimierzowska 113.
— Rózia, kupcowa, Sobieskiego 41.
Brettler Fania, prywat., Gillera 2.
— Juda, kupiec, Gołuchowskiego 84 a.
Brettner Karol, urz. kol., Rzemieślnicza 8.
Brettschneider Estera, kupcowa. Sobieskiego 64.
— Simche, kupiec, Fredry 2.
Brewczyński Roman, st. wach. W. P., Zosina Wola 113.
Breyner Karol, dyrek. gazowni. Siemiradzkiego 32.
Brill Jakób, handlowiec, Prosta 50.
— Schulim, kupiec, Prosta 50.
Brind Gusta, lek. dent., Pierackiego 1.
Brochowicz Michał, funkcj. miejsk., Droga Rzeźniana 1.
Brod Emanuel, urz. pryw., Kr. Zofji 4.
Brodbar Getzel, pośrednik, Belwederska 89.
Broder Salomon, handlarz, Ugodna 32.
— Herman, dorożkarz, Szeptyckiego 23.
Brodman Chaim, zegarmistrz, Ormiańska 10.
— Władysław, funkcj. kol., Gillera 26.
— Zygmunt, kupiec, Rynek 23.
Brodowicz Michał, funkcj. kol., Zygmuntowska 19.
Brodowski Karol, urz. kol., Pawła Stwiertni 18.
Brogowski Dymitr, funkcj. kolej., Wołczyniecka 123.
— Jan, urz. kolej., Rzemieślnicza 11.
Bromberg Reizel, właść. realn., Rynek 21.
— Rózia, urz. bank., Sobieskiego 5.
— Simche, kupiec, Rynek 21.
Bronicki Włodzimierz, emer. kolej., Piotra Skargi 5.
Bronikowski Emiljan, sędzia sądu grodz., Matejki 36.
Brosch Władysław, masarz, Nowy Świat 2.
Broszkiewicz Antoni, funkcj. poczt., Wołczyniecka 116.
— Bolesław, inż. roln., Grunwaldzka 7.
— Władysław, fryzjer, Sapieżyńska 20.
Brotman Leib, dorożkarz, Ugodna 24.
Broż Franciszek, funkcj. Pol. Państw., Śnieżna 30.
— Wacław, funkcj. państw., Czysta 3.
Brubacher Otto, handlowiec, Czackiego 1.
Brucha Franciszek, urz. skarb., Niemcewicza 11 a.
Brucker Ezra, handlarz, Piastów 5.
Brudziana Władysław, funkcj. państwowy, Gołuchowskiego 135.
Brumberger Chaim, szewc, Hoovera 20.
— Dora, prywat., Krzywa 6.
— Estera, modniarka, Garbarska 27.
— Feige, prywat., Śnieżna 3 a.
— Izak, krawiec, Sapieżyńska 47.
— Józef, właśc. realn., Gosławskiego 7.
— Mendel, szewc, Wołczyniecka 203.
— Rebeka, kupcowa, Gosławskiego 7.
— Roza, prywat., Hoovera 20.
— Rubin, kupiec, Gosławskiego 7.
Brutt Wolf, rzeźnik, W. Smagłowskiego 26.
Bruttman Feiga, handlarka, Kołłątaja 33 a.
Bruttman Izrael Herman, fryzjer, Sapieżyńska 203.
Bruttman Izrael, emer. kol., Barewicza 6.
— Jakób, rzeźnik, Halicka 40.
— Oskar, handlowiec, Brzegowa 11 a.
— Rubin, rzeźnik, Słoneczna 46.
— Rubin, szewc, Jagiellońska 55.
— Symche, dorożkarz, Kołłątaja 33.
Brück Izak, handlarz, Długa 75.
— Ludwik, tech. dent., Sobieskiego 11.
— Perla, właść. realn., Gołuchowskiego 9.
Brückel Meschulim, kupiec, Belwederska 38.
— Mozes, kupiec, Halicka 75 a.
— Salomon, kupiec, Kazimierzowska 42.
Brückner Zygmunt, funkcj. kol., Kordeckiego 7.
Brüll Adolf, urz. pryw., Wołczyniecka 65.
— Estera, właśc. realn., Kolejowa 99.
— Rachela, Kolejowa 79.

„CHWILA" da Wam najlepsze informacje, naukę, rozrywkę.
● ABONUJCIE „CHWILĘ"!

Bryczuk Józef, emer. kolej., Dąbrowskiego 6.
Brygida Anna, handlarka, Romanowskiego 49.
Brygider Włodzim., Dr. prof. gimn., Legjonów 17.
Bryk Filip, funkcj. kol., Lelewela 10.
Brytyńska Anna, krawczyni, Issakowicza 8.
Bryndzej Andrzej, funkcj. kol., Długa 27.
— Grzegorz, szewc, Suchanka 12.
— Jan, emer. kolej., Pańska 5.
— Michał, funkcj. kolej., Cerkiewna 44.
— Olga, prywat., Cerkiewna 38 a.
— Wasyl, emer. kolej., Cerkiewna 25.
Brynik Karol, prywat., Sedelmajerowska 28.
Brysiówna Helena, zakonnica, Kamińskiego 14.
Brzechffa Tomasz, urz., Moniuszki 16.
Brzeza Kazimierz, krawiec, Piramowicza 11.
Brzezicki Antoni Zygmunt, elektrotechnik, Kmiecia 35.
— Józef, naucz. pryw., Barewicza 4.
— Michał, funkcj. P. P., Potoczna 12.
Brzezina Eugenja, urz. pryw., Piotra Skargi 7.
Brzeziński Bronisław, urz. Ubezpiecz. Społ., Rzemieślnicza 18.
— Emanuel, emer. kol., Szkarpowa.
— Franciszek, ślusarz, Zamojskiego 5.
Brzeżaner Ettel, prywat., Związkowa 22.
— Selig, krawiec, Związkowa 22.
Brzęk Władysław, urz. prywat., Słowackiego 7.
Brzoza Justyna, wdowa, Krasińskiego 25.
— Karol, kupiec, Krasińskiego 25.
Brzozowska Bronisława, wdowa, Kopernika 4.
Brzyska Marja, urzęd. państw., Batorego 20 a.
Brzyski Władysław, urzęd. państw., Batorego 20 a.
Buba Eugenjusz, emer. kolej, Zaułkowa 12.
Bublińska Janina, krawczyni, Halicka 114.
Bubliński Andrzej, funkcj. kolejowy, Śnieżna 36.
— Antoni, szewc, Halicka 114.
— Józef, murarz, Śnieżna 36.
Buc Julja, emer. państw., Potoczna 10.
— Petronela, księgowy, Potoczna 10.
Buchalter Samuel, cukiernik, Hoovera 18.
Buchnicki Tadeusz, Mgr. urz. pryw., Słowackiego 21.
Bucholz Aleksander, funkcj. P. P., Siemiradzkiego 38.
Buchowska Marja, właśc. realn., Św. Mikołaja 28.
— Wilhelmina, funkcj. kolej., Św. Mikołaja 28.
Buchowski Leon, prof. gimn., Kwiatowa 9.
— Marjan, funkcj. państw., Król. Zofji 6.
Buchwald Bronia, prywat., Sobieskiego 12.
— Izak, kupiec, Sedelmajerowska 7.
— Józef, krawiec, Zamknięta 6.
— Lieber Leon, mech., Sobieskiego 52.
Buchwalter Abraham, kupiec, Zosina Wola 209.
— Beno, kupiec, Halicka 136.
— Boruch, kup., Kazimierzowska 3.
— Dawid, kand. adwok., Zosina Wola 156.
— Izak, urz. pryw., Zosina Wola 209 a.
— Kreindl, prywat., Piastów 7 a.
— Markus, kupiec, Zosina Wola 156.
Buciej Marja, właśc. realn., Chybiona 7.
Buck Izak Aron, kupiec, Gosławskiego 9.
Buczak Florjan, funkcj. kolejowy, Wspólna 9.
— Michał, chorąży W. P., Barewicza 6.
Buczek Franciszek, funkcj. kolejow., Okrężna 17 c.
— Tadeusz Mieczysław, urz. Banku Polsk., Bielowskiego 7.
Buczko Marja, urz. państw., Sapieżyńska 58.
Buczkowski Jan, szewc, Dąbrowskiego 24.
Buczma Ignacy, funkcj. kolej., Belwederska 55.
— Ludwik, funkcj. kolej., Śnieżna 4.
— Marja, wdowa, Grunwaldzka 2.
Buczyńska Olga, kupcowa, Śnieżna 8.
Buczyński Franciszek, masarz, Śnieżna 8.
— Józef, funkcj. kolej., Słowackiego 26.
— Kazimierz, funkcj. kolej., Jagiellońska 55.
— Lubomir, dr. apl. sąd., Kamińskiego 27.
— Ludwik, funkcj. kolej., Dekerta 4.
— Michał, instr. w szkole przemysł., Niemcewicza 23.
— Stanisław, emer. kolej., Słowackiego 6.
— Stanisław, monter, Ugodna 30.
Budnik Katarzyna, wdowa, Zosina Wola 175.
Budnik Marjan, funkcj. miejsk., Zosina Wola 175.
— Paulina, wdowa, Szewczenki 12 b.
Budyński Adolf, emer. państw., Barska 11 a.
Budzenko Stanisław, funkcj. kolej., Wołczyniecka 186.
Budzińska Jadwiga, prywat., Kamińskiego 38.
Budzulak Bazyli, funkcj. kolej., Łączna 5.
Bugielski Józef, funkcj. miejsk., Ludna 1.
— Michał, funkcj. miejsk., Krawiecka 12.
— Stefan, funkcj. miejsk., Graniczna 2.
Bugnar Marja, zakonnica, Kamińskiego 14 a.
Bugno Stanisław, emer. kolej., Bilińskiego 9.
Bugrak Grzegorz, emer. państw., Zosina Wola 167.
Buhajczuk Marja, wdowa, Św. Michała 10.
Buhanski Adam, urzęd. wojew., Gołuchowskiego 127.
Bujak Dmytro, emer. kolej., Dekerta 25.
Bujalski Bolesław, geolog, Matejki 27.
Buka Michał, funkcj. kolej., Długa 29 a.
Bukartyk Michał, emer. kolej., Kmiecia 31.
Bukietyńska Karolina, urzęd. poczt., Wołczyniecka 17.
Bukietyński Bolesław, funkcj. kolej., Wołczyniecka 17 b.
— Bronisław, funkcj. kolej., Wołczyniecka 17.
Bukojemska Olga, wdowa, Gołuchowskiego 46.
Bukojemski Miron, Inż., Gołuchowskiego 46.
Bukowiecka Anais, zakonnica, Gołuchowskiego 47.
— Walerja, funkcj. kolej., Wołczyniecka 125.
Bukowiecki Ignacy, funkcj. kolej., Wołczyniecka 125.
Buksak Jan, emer. kolej., Wołczyniecka 49.
— Paweł, stolarz, Rejtana 5.
— Stanisław, kond. kolej., Przejazdowa 7.
Buksbaum Dawid, urz. pryw., Kościuszki 7.
Bulanda Józef, urz. państw., 3-go Maja 19.
Bulanowski Ferdynand emer. kolej., Wołczyniecka 159.
Bulik Juljan, funkcj. P. P., Kolejowa 18.
Buller Izak, kupiec, 3-go Muja 34.

GAZETA PORANNA jest najtańszym dziennikiem Małopolski cena 10 groszy Lwów Chorążczyzny 31

Bulsiewicz Władysław, urz. pryw., Króla Jana 39.
Bula Teodor, funkcj. kolej., Tartakowa 25.
Buraczyński Michał, piekarz, Szeptyckiego 13.
Burak Mikołaj, młynarz i właśc. real., Jasińskiego 13.
Burakowski Juljan, murarz, Śnieżna 45.
Burczyński Jerzy, emer. państw., Okrężna 29.
— Włodzimierz, malarz, Okrężna 29.
Burda Franciszek, właśc. real., Kopernika 17.
— Piotr, emer. kolej., Św. Jana 15.
— Piotr, funkcj. P. P., Chryplińska 17.
— Szymon, funkcj. kolej., Idzikowskiego 21.
Burdelska Franciszka, modniarka Kochanowskiego 3.
Burdeluk Teodor, murarz, Szujskiego 10.
Burg Abraham, kupiec, Halicka 95.
— Gitla, prywat., Kręta 6.
— Izrael, kupiec, Jasińskiego 20.
— Isak, blacharz, Halicka 88.
— Józef, kupiec, Długa 70.
— Leib, blacharz, Prywatna 7.
— Rachmiel, restaurator, Wołczyniecka 77.
— Simche, naucz. pryw., Kręta 6.
Burger Helena, wdowa, Gołuchowskiego 78.
— Honorata, wdowa, Sokoła 4.
Burghardt Franz, prywat., Konopnicka 34.
— Józef, funkc. kol., Warneńczyka 8.
— Józef, funkc. kol., Kapitulna 12.
Burghardt Stefanja, naucz., Krasińskiego 6.
— Wilhelm, funkc. kol., Zygmuntowska 6.
— Władysław, emer. kol., św. Mikołaja 5.
Burgisz Anna, właśc. real., Sapieżyńska 124.
Burgisz Stanisław, funkc. kol., Sapieżyńska 124.
Burnat Kazimierz, urz. państw., Głowackiego 11.
Bursik Michał, funkc. kol., Kochanowskiego 3.
Burstin Bernard, urz. pryw., Romanowskiego 4.
— Eisig, kupiec, Kazimierzowska 3.
Bursztyn Dwora, prywat., Kazimierzowska 6-8.
Bursztyńska Bronisława, księgowy, Moniuszki 16.
— Wilhelmina, emer. sąd., Piotra Skargi 39.
Burzemski Piotr, funkc. kol., Piotra Skargi 47.
Burzowski Franc., funkc. państw., Jagiellońska 35.
Burzym Stanisław, urz. sąd., Siemiradzkiego 38.
Burzyński Stanisław, urz. państw., Słowackiego 16.
Buskiewicz Franciszek, funkc. kol., Kmiecia 3.
Buśkiewicz Józ., funkc. Pol. Państw., Kamińskiego 4.
Butkiewicz Helena, zakonnica, Piotra Skargi.
— Józefa, zakonnica, Piotra Skargi.
Butkowski Mikołaj, prof. gimn., Zosina Wola 117.
Butrymowicz Seweryn, urz. Ub. Wzaj., Sapieżyńska 4.
Butykowska Łucja, wdowa, Zofji Chrzanowskiej 24.
Butyn Marja, em. państw., Kmiecia 2.
Butt Gustaw, handlowiec, Browarniana 12.
Buxbaum Georg, techn. dent., Pierackiego 61 a.
Bürckenthal Kopel, lakiernik, Prosta 48.
Bütterman Hersch Leib, kupiec, Kazimierzowska 7.
Bych Mikołaj, dr. adw., Bilińskiego 6.
Byk Jan, sekretarz sąd., Garbarska 11.

C

Caban Jerzy, funkc. poczt., Wołczyniecka 93.
Cankel Salomon, garbarz, Bilczewskiego 9.
Capek Anna, krawczyni, Siemiradzkiego 73.
Cappilleri Wojciech, em. urz. salin., Sapieżyńska 118.
— Zygmunt Rudolf, masz. kolej., Sapieżyńska 163.
Car Justyn, urz. państw., Brata Alberta 4.
Cebula Błażej, em. kolej., Zaułkowa 5.
Cebulski Jan, funkc. kol., Iwana Franki 11.
Cegiela Leon, urz. Fund. Bezrob., Gosławskiego 15.
Cegliński Eustachy, funkc. kolej., Cerkiewna 10.
— Szymon, emer. kolej., Cerkiewna 42.
Celewicz Antoni Leon, urz. skarb., Kilińskiego 41 a.
— Oleg, prof. gimn., Gołuchowskiego 74.
Celiński Gerard, poster. P. P., Kamińskiego 4.
Celler Franciszek Teofil, podofic. zaw., Zosina Wola 140.
— Józef, kand. adw., Kościuszki 4.
— Norbert, mgr., kand. adw., Kościuszki 4.
— Simche Samuel, em. kier. szk., Kościuszki 4.
Celter Izydor, kupiec, Kopernika 19.
Cenar Michalina, emer. kolej., Wojciechowskiego 24.
Centner Chaim Mojżesz, kupiec, Rynek 3.
— Wolf, naucz., Rynek 3.
Cepil Władysław, stelmach. Zosina Wola 61.
Cerkaski Wojciech, poster. P. P., Kr. Jana III. 49.
Certowicz Jan Karol, kucharz, Halicka 14.
— Stanisław, urz. pryw., Halicka 14.
Cetis Marja, naucz., Sapieżyńska 35.
— Stanisław, sędzia okr., Sapieżyńska 33.
Chabiniec Atanazy Józef, funkc. kolej., Zielona 43.
Chaczko Franciszek, murarz, Długa 120.
— Jan, emer. kol., ks. Skorupki 4.
— Kajetan, naucz., Matejki 11.
— Piotr, funkc. kol., Adamczuka 3.
— Roman Jan, ślusarz, Matejki 11.
— Tadeusz Kazimierz, urz. poczt., Traugutta 11.
Chadaj Tadeusz, funkc. kolej., Wojciechowskiego 35.
Chain Helena, inż., Sobieskiego 29.
Chajes Ozjasz, właśc. real., Kazimierzowska 28.
— Szymon Ber, kupiec, Belwederska 42.
— Uszer, właśc. real., Zarwańska 34.
Chalupiński Juljan, stolarz, Cerkiewna 42.
Chamajdes Karol, urz. pryw., Matejki 10.
Chanziss Oskar, em. zarz. podatk., Sobieskiego 40.
Chapczyński Włodzimierz, szofer, Sedelmajerowska 15.

T. S. L. pracuje nad wytworzeniem nowego typu obywatela, świadomego celów Państwa i stosunku własnego do Rzeczypospolitej. Dobry obywatel jest źródłem mocy Państwa.

Charas Szulim Hersch, funkc. żyd. Gm. Wyzn., Belwederska 107 a.
Chareńko Roman, szewc, Wołczyniecka 156.
Charków Eustachy, urz. Ubezp. Społ., Dr. Kubisztala 6.
Charkowska Krystyna, wdowa, Kr. Zofji 33.
— Michalina, emer., Bliźniacza 12.
— Władysława, em. naucz., Romanowskiego 27.
Charkowski Stanisław, tapicer, Bliźniacza 12.
— Józef, stolarz, Bliźniacza 12.
— Michał, st. asesor P. K. P., Romanowskiego 27.
Charów Aleksander, art. malarz, Związkowa 44.
— Grzegorz, elektromonter, Piramowicza 18.
Chaszczewski Jan, st. poster. P. P., Halicka 77 a.
Chauer Antoni Rudolf, funkc. kol., Poprzeczna 5.
Chawluk Eugenjusz, rysownik, Barska 5.
— Władysław, stolarz, Barska 5.
Chełchowski Piotr, oficer zaw., Matejki 51 a.
Chełpowicz Antonina, emer., Dworska.
Chełpowicz Bronisław, tokarz kol., Dworska.
Chil Jan, funkc. kol., Piotra Skargi 36.
Chimiakowska Helena, urz. Skarb., Młynarska 11.
Chlebicz Alfred Antoni, funkc. kol., Kochanowskiego 1.
— Juljan, funkc. kol., Dąbrowskiego 28.
Chłędowska Florentyna, wdowa, Liebermana 9.
Chłędowski Włodzimierz, prof. gimn., Liebermana 9.
Chmarski Józef, murarz, Młynarska 8.
Chmiel Alojzy, dorożkarz, Długa 29.
— Bazyli, emeryt kol., Dąbrowskiego 52.
— Bolesław, urz. Ubezp. Społ., Konopnickiej 11 a.
— Józef, funkc. kol., Daleka 10.
— Kazimierz, funkc. kol., Kniaziewicza 18.
— Marja, naucz., Dąbrowskiego 32.
Chmiel Marjan, urz. pryw., Nadrzeczna 56.
— Roman, urz. skarb., Romanowskiego 7.
— Szczepan, murarz, Nadrzeczna.
Chmiel Zofja, wdowa, Konopnickiej 11 a.
Chmielewska Czesława, em. urz., Słowackiego 9.
— Jadwiga, szwaczka, Gołuchowskiego 72.
Chmielewski Emil, emer. kol., Grunwaldzka 6.
— Jan, komis. skarb., Piastów 24 a.
— Juljan, cukiernik, Wojciechowskiego 40.
— Marjan, cukiernik, Wojciechowskiego 40.
Chmielowiec Jan, ks. katech., Paderewskiego 16.
Chmielowski Jan, właśc. real., Kilińskiego 16 a.
— Jerzy, murarz, Łamana 12.
— Michał, funkc. kol., Zygmuntowska 14.
Chmilewska Olga, mgr. farmacji, Gołuchowskiego 68.
Chmilewski Jarosław, dr. lekarz, Gołuchowskiego 68.
Chmura Franciszek, betoniarz, Zosina Wola 155.
Chobzej Miron, emer. kol., Wolna 14.
Chociej Jan, insp. sam. Wydz. pow., św. Jana 3.
Chodek false Baumel, krawiec, Czysta 19.
Chodolak Franciszek, nauczyciel, Pierackiego 14.
Chodorowicz Tadeusz, stolarz, Wołczyniecka 33.
Chodzińska Marja, wdowa, Zamojskiego 15.
Chodziński Hilary, kom. Kontr. Skarb., Sapieżyńska 191.
— Zenon, urz. Mon. Spiryt., Kr. Jadwigi 4.
Chojnacki Józef, Dr., nacz. Wydz. Dyr. kol., Racławicka 9.
— Wojciech Karol, funkc. kol., Wołczyniecka 139.
Cholewczuk Władysław, poster. P. P., Kamińskiego 4.
Choma Aleksander, urz. pryw., Piotra Skargi 7.
— Jan, funkc. P. P., Wołczyniecka 159.
— Józef, kupiec, Sapieżyńska 186.
Choma Stanisława, urzęd. pryw., Szkarpowa 12.
Chomczakowski Michał, murarz, Siemiradzkiego 35 a.
Chomiakiewicz Eustachy, ślusarz kol., Paderewskiego 20.
— Kornel, nacz. Dyr. kol., Niemcewicza 23.
Chomicki Piotr, ślusarz, Kordeckiego 5.
Chomin Grzegorz, em. poczt., Staszica 15.
— Paweł, ślusarz kol., Zöcklera 8.
Chomin Wasyl, cieśla, Garbarska 29.
Chomyk Antoni, ślusarz, Ludna 4.
Chomyn Michał, lekarz, Staszica 15.
— Włodzimierz, Dr., kand. adw., Moniuszki 9.
Chomyszyn Georgja, zakonnica, Pierackiego 11.
— Grzegorz, ks. Dr., biskup gr. kat., Pierackiego 16.
Charkawy Mikołaj, ślusarz, Kazimierzowska 57.
Choroszewska Wiktorja, pryw., Matejki 51.
Choroszewski Stefan, rotm. 6. p. ul., Matejki 51.
Chorzemski Antoni, funkc. poczt., Ludna 4.
Chorzemski Stanisław, Dr. med., lekarz, Kamińskiego 11.
Chowaniec Sabina, właśc. realn., Gosławskiego 17.
Chowaniec Tadeusz, przemysłowiec, Gosławskiego 19.
— Wacław, prezydent m. i poseł na Sejm, Gosławskiego 17.
Chrabatyn Marja, krawczyni, Śnieżna 38.
Chrapp vel Merkur Hersch, kupiec, Rynek 3.
Christoffel Adolf, ślusarz kolej., Konopnickiej 41.
— Edward, ajent handl., Konopnickiej 41.
Chrobak Jan, szewc, Barewicza 2.
— Witold, funkc. poczt., Czarneckiego 18.
Chrobałeńko Józef, funkc. Zarz. m., Halicka 125.
Chromańczuk Michał, rymarz, Poniatowskiego 8.
Chromowska Włodzimiera, emer. naucz., Pierackiego 74.
Chromowski Bazyli, emer. kol., św. Olgi 5.
— Marjan, aplik. sąd., Kamińskiego 17 b.
Chromy Hubert, funkcj. kol., Cerkiewna 38.
Chruściel Bronisław, ślusarz kol., Reymonta 8.
Chruściel Emilja, emer. kol., Reymonta 8.
Chrzanowska Filipina, wdowa, Jana Kantego 9.
Chrzanowski Jakób, st. asesor kol., Jana Kantego 9.
— Marjan, funkcj. kol., Asnyka 1.
— Marjan, em. sierżant, Żeligowskiego 5.
Chudiak Jan, młynarz, Mykietyniecka 6.
— Sozanty, funkc. kol., Liebermana 15.

Wiek Nowy
Lwów — ul. Sokoła 4.
NAJSKUTECZNIEJSZE OGŁOSZENIA, NAJWIĘKSZY NAKŁAD

Chudio Marja, nauczyc., Piotra Skargi 3.
Chudio Maksymiljan, prof. gimn., Piotra Skargi 3.
Chudyk Michał, blacharz kol., Kr. Jadwigi 9.
Chudzik Jan, em. st. przod. P. P., Matejki 23.
Chudzikiewicz Alojzy, funkc. kol., Bliźniacza 8 a.
— Jan, emer. kol., Zielona 23.
— Józef, urz. sąd., Cicha 8.
— Józef, em. kol., Jagiellońska 1.
— Leopold, funkcj. kol., Sapieżyńska 128.
Chudzikiewicz Marja, wdowa, Szaszkiewicza 12.
— Marja, wdowa, Bliźniacza 8.
Chudzikiewicz Piotr, nacz. Głów. Mag. Zas., Szaszkiewicza 18.
— Władysław, ślusarz, Bliźniacza 8.
Chumiak Marja, prywat., Gołuchowskiego 54 a.
Chwastek Stanisław, kotlarz, Kochanowskiego 7.
Chwastowski Stefan, poster. P. P., Kamińskiego 4.
— Wit Tadeusz, referend. miern., Traugutta 16.
— Zygmunt, sekr. Pow. Urz. Ziemsk., Wesoła 5.
Cichalewski Seweryn, nacz. Wydz. D. K. P., Kolejowa 22.
Cichocki Józef, poster. P. P., Wołczyniecka 139 b.
Cichosz Eugenjusz, urz. pryw., Kraszewskiego 2.
Cichowski Karol, urz. Urz. Skarb., Ul. Krechowieckich 9.
Cicimirska Józefa, właśc. realn., Wojciechowskiego 9.
Cicimirski Ignacy, em. funkcj. kol., Wojciechowskiego 9.
Ciciwirski Antoni, emer. kol., Nowy Świat 10.
Ciechanowski Józef, st. przod. P. P., Kilińskiego 19.
Cieciński Mieczysław, ślusarz, Długa 25.
Cieleń Kasper, funkc. bank., Sapieżyńska 15.
Ciesielski Klemens, funkcj. kolej., Na Błonie 5.
Ciesińska Józefa, wdowa, Strzelecka 58.
Ciesiński Piotr, ślusarz kol., Wołczyniecka 97.
Cieśla Feliks, urz. kol., Piotra Skargi 34.
Cieśla Janina, urz. poczt., Piotra Skargi 34.
Cieśla Michał, em. kol., Bliźniacza 30 a.
Walenty, funkc. Urz. Woj., Długa 15.
Cieślak Andrzej, st. post. P. P., Zosina Wola 27.
— Stefan, oficer W. P., Pierackiego 85.
Cieślukowa Joanna, wdowa, Dąbrowskiego 1.
Ciombor Karol, nadkom. P. P., Belwederska 63.
Cisar Franciszek, ślusarz kol., Nowy Świat 44.
Cisło Antoni, kowal, Kr. Jana 32.
Cisyk Eljasz, urz. pryw., Sapieżyńska 147 a.
Ciszewski Wacław, poster. P. P., Wojciechowskiego 45.
Ciupa Nicefor, funkc. państw., Kasprówka 63.
Ciupek Antoni, urz. pryw., Słoneczna 8.
Ciupka Stanisław, stolarz, Sobieskiego 78 b.
Ciżek Franciszek, przykrawacz, Czarneckiego 6.
Ckuj Rudolf, odlewacz żel., Dekerta 9.
Cmoć Michał, kupiec, Pierackiego 84.
Csillik Bronisław, referend. Wojew., Grunwaldzka 2.
Cukier Juljan, kaflarz, Furmańska 6.
Curkowska Marja, em. naucz., Nowy Świat 10 a.
— Zenobja, naucz. muzyki, Sedelmajerowska 16.
Curkowski Jan, em. sędzia, Sedelmajerowska 16.
Cwanek Jan, podof. zawod., Pod Opatrznością Boską 19.
Cwil Piotr, funkcj. kol., Zöcklera 16.
Cwiok Piotr, odlewacz żelaza, Zyblikiewicza 38.
Cwynar Józef, aplik. sąd., Gołuchowskiego 52.
Cybuch Marceli, poster. P. P., Denermarka 17.
— Roman, kominiarz, Kilińskiego 16.
— Stefan, funkc. Zarz. m., Barewicza 2.
Cybulska Marja, urzęd., Dekerta 29.
Cygalowa Ewelina Marja, urzędn. Wojew., Pod Opatrzn. Boską 17.
Cygal Mieczysław, urz. poczt., Pod Opatrzn. Boską 17.
Cyganek Jakób Edward, kupiec, Sapieżyńska 20.
Cyganiuk Cecylja, wdowa, Związkowa 3.
Cyganiuk Józef, masarz, Sapieżyńska 142.
Cyganiuk Katarzyna, wdowa, Fabryczna 12.
Cyganiuk Kazimierz, funkc. kol., Związkowa 3.
Cyganiuk Michalina, funkc. kol., Fabryczna 12.
Cyganiuk Michał, masarz, Sapieżyńska 142.
Cylulko Adolf, krawiec, Zyblikiewicza 44.
— Władysław, funkcj. kol., Zyblikiewicza 44.
Cymbrykiewicz Zdzisław, aplik. sąd., Sapieżyńska 31.
Cypryszewski Wacław, kpt. W. P., Zosina Wola.
Cyran Jan, urz. sąd., Jagiellońska 51.
Cysarz Edward, Dr., wiceprezes Sądu Okr., Pierackiego 29.
Cywka Marjan, podofic. zaw., Legjonów 1.
Czabaj Apolinary, emeryt, Romanowskiego 21.
Czabaj Józefa, em. urz. Wojew., Romanowskiego 21.
Czabanowski Jan, funkcj. kol., Prywatna 12.
Czaja Jan Cyryl, mechanik, Sobieskiego 38 a.
— Jan, elektro-instal., Plantowa 60.
— Józef, em. prac. kol., Plantowa 60.
— Karolina, emer., Kr. Zofji 19.
Czaja Mieczysław, urzędn. Wojew., Kr. Zofji 19.
— Stefan, em. podof. zaw., Fabryczna 7.
Czajkowska Helena, wdowa, Zofji Chrzanowskiej 7.
— Stefanja, urz. Kasy Oszcz., Krasowskiego 9.
Czajkowski Bazyli, stukator, Chocimska 47.
— Igor, urz. państw., Chocimska 7.
— Jan, podof. zaw., Legjonów 1.
— Jan, emeryt W. P., Żeligowskiego 33.
— Juljan, prof. gimn., Pierackiego 33.
— Marceli, funkcj. kol., Na Błonie 11 a.
— Ludwik, em. por. W. P., Matejki 30.
— Stanisław, rolnik, Plantowa 56.
— Władysław, em. funkc. kol., Wołczyniecka 31.
— Władysław, funkcj. kol., Romanowskiego 18.
— Władysław, funkcj. kol., Plantowa 56.
Czamarski Adam, masarz, P. Skargi 45.
— Antoni, stelmach, P. Skargi 45.
— Ludwik, ślusarz kol., P. Skargi 40.
Czap Filomena, funkc. kol., Nadrzeczna 54.
Czap Ludwik, piwowar, Kolejowa.
Czapek Stanisław, masarz, Kazimierzowska 126.
Czapla Kazimierz, szofer M. Str. poż., Kamińskiego 6.

Świat prawniczy czyta ilustrowany reportaż Tajnego Detektywa

Czaplińśki Kornel, strażak ogn., Sapieżyńska 219.
— Marjan, Inż. kol., Bilińskiego 18.
Czaporowski Stanisław, em. st. refer. kol., Słowackiego 7.
— Tadeusz, agron., Słowackiego 7.
Czapraga Stanisław, emer. kol., Kilińskiego 24.
— Stanisława, naucz., Kilińskiego 24.
Czapski Franciszek Józef, malarz, Długosza 11 a.
— Józef, funkcj. kol., Objazdowa 2.
Czarkowska Józefa, emerytka kol., Nowy Świat 2.
Czarkowski Michał, em. funkcj. kol., Nowy Świat 2.
— Mieczysław, kier. Wojew. Deleg. Kilińskiego 36.
Czarnecki Feliks, funkc. kol., Nowy Świat 58.
— Michał, podof. zaw., Kamińskiego 15.
— Stefan, funkc. kol., Adamczuka 18.
Czarniecki Stanisław, funkcj. poczt., Zygmuntowska 19.
Czarnobil Marja, wdowa, Liebermana 4.
Czechowski Jan, urz. państw., Grottgera 10.
— Zygmunt, oficer W. P., Matejki 24.
Czejka Franciszek, funkcj. kol., Kr. Zofji 45.
Czekaj Karol, sędzia okr., Kr. Jana 53.
Czekańska Helena, wdowa, Poniatowskiego 32.
Czekański Juljan, sędzia, Sapieżyńska 120.
— Karol, szewc, Kamińskiego 10.
— Władysław, em. funkc. kol., Sapieżyńska 120.
Czemeryński Michał, funkcj. kol., Szkarpowa 5.
Czemerys Ludwik, emeryt kol., Nowy Świat 18.
Czepil Mikołaj, em. funkcj. poczt., Kniaziewicza 24.
Czepil Roman, zakonnik, Gołuchowskiego 61.
Czepyha Jan, prof. gimn., Pierackiego 78.
Czepyha Pelagja, właśc. realn., Pierackiego 78.
Czerepacki Michał, funkc. kol., Dekerta 4.
Czerewko Ilko, ogrodnik, Kilińskiego 55.
Czerkawski Antoni, stolarz, Zosina Wola 125.
— Wacław, asystent kol., Śniadeckich 17.
Czerlinka Helena, położna, Zosina Wola 16.
Czermak Juljan, funkcj. kol., Jagiellońska 31.
— Wacław, urz. kol., Traugutta 9.
Czernawski Mojżesz, podof. zawod., Zosina Wola 19.
Czernecki Bronisław, urz. pryw., Barska 18.
— Tomasz, funkcj. poczt., Śnieżna 2.
Czernega Aleksander, funkcj. Zarz. m., Józefata 17.
— Stefan, szofer, Józefata 17.
Czerniak Adela, urz. poczt., Kr. Zofji 8.
Czerniak Juljan, funkc. kol., Dąbrowskiego 11.
— Marjan, urz. poczt., Kr. Zofji 8.
Czerniawski Teodor, dyr. ukr. banku, Kazimierzowska 80.
— Władysław, właśc. realn., Gołuchowskiego 19.
Czerniecki Longin, urz. państw., Wojciechowskiego 22.
Czerniwczan Emiljan, funkc. kol., Szopena 6.
— Szymon, emeryt kol., Romanowskiego 33 b.
— Wilhelm, funkcj. kol., Romanowskiego 33 b.
Czernowa Marja, naucz., Sapieżyńska 108.
Czerny Helena Emilja, wdowa, Cicha 7.
Czerny Franciszek, funkc. kol., Traugutta 6 a.
— Gustaw, emeryt kol., Konopnickiej 9.
— Józef, ślusarz, Konopnickiej 9.
— Paweł, ślusarz, Żółkiewskiego 10.
— Wilhelm, tokarz, Cicha 7.
Czerwenzl Jan, st. asesor kol., Szajnochy 7.
Czerwińska Emma, wdowa, Gołuchowskiego 68 a.
— Katarzyna, wdowa, Brata Alberta 25.
— Stanisława, wdowa, Sapieżyńska 80.
— Wanda, urz. poczt., Romanowskiego 19.
Czerwiński Eugenjusz, em. dyr. Mon. tyt., Piotra Skargi 5.
— Kazimierz, em. funkcj. kol., Romanowskiego 19.
— Michał, bednarz, Sedelmajerowska 31.
— Mieczysław, urz. państw., Kilińskiego 33.
— Seweryn, wicewojewoda, Grunwaldzka 2.
Czerrooniak Marja, pryw., Kołłątaja 18.
Czeski Jan, em. funkcj. Zarz. m., Belwederska 30 b.
Czewerda Dymitr, betoniarz, Okrężna 25.
Czewerda Michał, ślusarz, Krawiecka 16.
— Mikołaj, masarz, Sapieżyńska 70.
Częstuch Franciszka, wdowa, Pierackiego 77.
Czobotar Wasyl, murarz, Halicka 82.
Czoczkerl Bolesława, naucz., Bosacka 15.
Czoczkerl Engelbert, stolarz, Bosacka 15.
— Henryk, stolarz kol., Bosacka 15.
Czołhan Jan, ślusarz, Konopnickiej 51.
Czorneńko Aleksander, Dr., adwokat, Gołuchowskiego 20.
Czorneńko Marja, pryw., Ludna 8.
Czornobil Michał, ślusarz kol., Słowackiego 26.
Czornobil Michalina, wdowa, Wołczyniecka 52.
Czornomas Jełyseja, zakonnica, Pierackiego 11 a.
Czorny Jakób, funkcj. kol., Kazimierzowska 149.
— Józef, szewc, Reja 38.
Czosnykowski Jan Tomasz, em. funkc. kol., Zosina Wola 103 b.
— Leopold, funkc. kol., Wołczyniecka 31.
Czternastek Jan, ślusarz Dekerta 29.
Czternastkiewicz Bronisław, funkcj. kolej., Rzemieślnicza 23.
— Wincenty, ślusarz kol., Wołczyniecka 120.
Czub Paweł, funkcj. kol., Jana Kantego 10.
Czuba Filip, em. funkcj. kol., Jagiellońska 5 d.
Czubatowa Lidja, urz. P. Z. U. W., Pierackiego 69 a.
Czubaty Taras, urz. pryw., Gołuchowskiego 20.
Czuczewicz Stanisław, asesor kol., Gołębia 11.
Czujko Józef, funkcj. kol., Kilińskiego 39.
Czujko Mikołaj, em. funkcj. kol., Czarneckiego 1.
Czukuryn Wasyl, szewc, Józefata 17 a.
Czuleńska Jadwiga, urz. pryw., Kazimierzowska 17.
Czułowski Michał, em. funkcj. kol., Kamińskiego 17 b.
Czwałga Wincenty, funkcj. poczt., Kazimierzowska 48.
Czyncz Katarzyna, wdowa, Sapieżyńska 92.
Czyrczyński Seilig, krawiec, Belwederska 35 a.
Czyżówna Elżbieta, modniarka, 3 Maja 28.
— Jadwiga, modniarka, 3 Maja 28.
Czyżewski Franciszek, funkcj. kol., Nowy Świat 58.

„CHWILA" da Wam najlepsze informacje, naukę, rozrywkę.
● ABONUJCIE „CHWILĘ"!

Czyżewski Kazimierz, funkcj. kol., Surowa 24.
— Stanisław, ślusarz kol., Nowy Świat 58.
— Tadeusz, funkcj. kol., Szopena 9.
— Władysław, funkcj. kol., Wspólna 3.
Czyżyk Adam, szofer, Długa 84.
— Edward, ślusarz kol., Nowy Świat 49.
— Juljan, ślusarz kol., Jagiellońska 37.
Czyżyk Leopold, naucz., Zaciszna 5.
— Teofil. emer., Pawła Stwiertni 3.
Czyżyński Stanisław, em. insp. podatk., pl. Mickiewicza 2.
Ćmikiewicz Aniela, urz. Urz. Skarb., 3 Maja 29.
Ćmikiewicz Michał, ślusarz kol., Poniatowskiego 18.
— Władysław, funkc. kol., Szachłackiego 7.
Ćwiąkalski Czesław, aplik. sąd., Kołłątaja 53.
Ćwiczyński Franciszek, funkc. kol., Wyspiańskiego 3.
Ćwierzyńska Emilja, urz. Wojew., Wiśniowskiego 14.
Ćwierzyński Mieczysław, urz. Mon. Spiryt., św. Kingi 7.
Ćwik Franciszek, elektromech., Kazimierzowska 106.
Ćwikliński Michał, funkcj. Zarz. m., Sapieżyńska 60.
Ćwiżenko Józef, urz, bank., Matejki 25.

D

Dach Antoni, stolarz P. K. P., Wołczyniecka 24.
— Jan, ślusarz P. K. P., św. Olgi 14.
— Franciszek, fryzjer, Wołczyniecka 24.
— Marjan, handlowiec, Wołczyniecka 24.
Dachner Berta, kupcowa, 3. Maja 11.
— Norbert, elektromonter, 3-go Maja 11.
Dachs Chaskel, szewc, Rejtana 25.
— Izrael, mechanik, Sobieskiego 14.
Daciej Włodzimierz, handlowiec, św. Jana 8.
— Aniela właśc. realn., św. Jana 8.
Dagner Lucjan, por. W. P., Prądzyńskiego 6.
Dam Józef, szofer, Jagiellońska 35.
Damm Antoni, mistrz kowal., Sapieżyńska 156.
— Stanisław, prywat. urz., Sapieżyńska 156.
Danda Emilja, emer. dyr. szkoły, Piotra Skargi 3.
Daner Józef. handlowiec, Sapieżyńska 35.
— Jakób, właśc. realn., Halicka 132.
Daniel Leon, emer. P. K. P., Sedelmajerowska 35.
Danielczuk Karol, emer. P. K. P., Słowackiego 40.
Danielowicz Helena, urzęd. Wojew., Pańska 8.
Dankiewicz Leon, właśc. druk. i real., Pierackiego 5.
Danko Władysław, kapitan W. P., Kilińskiego 49.
Dannenberg Izak, kupiec, Wołczyniecka 49.
Danyłczuk Józef, młynarz, Szachłackiego 4.
Danyluk Marjan, mistrz tok., Surowa 16.
— Pelagja, emer., Surowa 16.
Danyło Andrzej, funkcj. P. K. P., Okrężna 9.
Danyłów Józef, funkcj. P. K. P., Długa 56.
Danyłowycz Włodzimierz, em. skarb., Kmiecia 2.
Danyłyszyn Jan, właśc. realn., Siemiradzkiego 37.
— Paulina, właśc. realn., Siemiradzkiego 57.
Dańczukowa Anna, emer., św. Mikołaja 29.
Darasz Stefanja, krawczyni, Śnieżna 30.
— Tomasz, funkcj. P. K. P., Śnieżna 30.
Darm Fryderyka, emer., Grunwaldzka 11 a.
— Klemens, Dr. adwok., Sapieżyńska 9.
— Norbert, urzędn. P. K. P., Grunwaldzka 11 a.
Darmochraj Ołeksa, właśc. piek., Zosina Wola 56.
Dasiewicz Elżbieta. właśc. realn., Furmańska 37.
— Jan, majst. szew., Młynarska 28.
— Józef, wł. realn., Młynarska 28.
Daszewska Aniela, naucz., Gołuchowskiego 80.
Daszkiewicz Marja, Dr. lekarka, Bilińskiego 17.
— Tadeusz, kapit. W. P., lekarz, Bilińskiego 17.
Daszyńska Aurelja, wdowa, Piotra Skargi 7.
Dawid Jakób, kupiec, Belwederska 9.
Dawidowicz Hieronim, majst. murar., Zosina Wola 205.
— Piotr, funkcj. P. K. P., Zgody 11.
Dawidowski Henryk, oficer W. P., Kazimierzowska 34.
Dąbek Elżbieta, emerytka, Wołczyniecka 60.
Dąbek Jan Paweł, funkcj. P. K. P., Błękitna 15.
Dąbrowicka Jadwiga, emer. dyr. szk., gen. Sowińskiego 8.
Dąbrowicki Eugenjusz, urzęd. P. K. P., Dąbrowskiego 20 a.
Dąbrowska Magdalena, prywat., Kamińskiego 11 a.
— Marja. naucz., Gołuchowskiego 72.
— Stanisława, prywat., Gołuchowskiego 70.
— Wanda, prywat., Gołuchowskiego 70.
Dąbrowski Henryk, Mgr., sędzia śl., Plantowa 8.
— Jan, urz. M. K. Oszczęd., św. Józefa 1.
— Jan, ksiądz, Błękitna 27.
— Witold. prof. gimn., Gołuchowskiego 70.
— Józef. funkcj. P. K. P., Ugodna 25.
— Józef, em. P. K. P., Zaciszna 12.
— Józef, oficer zaw., Gołuchowskiego 119.
— Józef. urz. skarb., Konopnickiej 5.
— Marjan, asesor P. K. P., Dąbrowskiego 47.
— Romuald. zarządca dóbr. Objazdowa 33.
— Romuald Zdzisław, inż., urzęd. Wojew., Św. Józefa 1.
— Stanisław, majst. szewsk., Halicka 86.
— Stanisław. funkcj. P. K. P., Józefata 5.
— Stanisław Leon, naucz. sem. męskiego, Błękitna 8.
— Stefan. funkcj. poczt., Długa 56.
— Tadeusz. asyst. P. K. P., Boczna Batorego 8.
— Włodzimierz, kup., św. Józefa 1.
— Włodzimierz Antoni. kupiec, św. Józefa 1.
ska 78.
Debeńko Grzegorz, szofer, Kazimierzowska 106.

Jedziesz w podróż — kup „Na Szerokim Świecie" — czas nie będzie Ci się dłużył

Deblinger Józef, kupiec, Zosina Wola 11 a.
Decker Feliks, emer. P. K. P., Sapieżyńska 148.
Decowski Bronisław, major lekarz, Sobieskiego 29.
Deduszko Wacław, inż., urz. państw., Batorego 12.
Dedyńska Marja, wdowa, Król Jadwigi 9.
Degenstück Baruch, emer. ofic. sąd., Kazimierzowska 100.
— Izabela, Mgr. filozof., Kazimierzowska 100.
Dejnicki Leon, emer. sędzia, Boczna Batorego 35.
Dekel Wolf, medyk, Pierackiego 9.
Delanowski Antoni, funkcj. kolej., św. Mikołaja 17.
— Bronisław, funkcj. kolej., św. Mikołaja 17.
Delanski Józef, malarz kościelny, Piskozuba 33.
— Józef, emer. P. K. P., Kopernika 11 a.
Delfin Berta, pryw., Batorego 18.
— Fani, urz. pryw., Batorego 18.
— Leizer Leon, krawiec, Prosta 53 a.
— Maks, handlowiec, Batorego 18.
— r. Steinbach Uscher, dorożkarz, Kręta 18.
Deligdisch Menasche, kupiec, Sedelmajerowska 12.
Delinowski Jan, murarz, Mazurówka 15.
— Roman, murarz, Szeptyckiego 15.
Dellerowa Antonina, prywat., 3-go Maja 35.
Demant vel Diamant Herman, sekr. sądowy, Romanowskiego.
Dembowski Lucjan, Dr., zast. starosty, Grunwaldzka 2.
Demczyszyn Iwan, budown., Szewczenki 27.
Demerer Bernard, handlowiec, Zosina Wola 31 b.
— Chaskiel, krawiec, Zosina Wola 30.
— Gitel, prywat., Zosina Wola 11.
— Jakób, kupiec, Sobieskiego 41.
— Leizer, kupiec, Zosina Wola 11.
— Matjas, handlowiec, Zosina Wola 71.
— Mindel, kupcowa, Zosina Wola 71.
— Norbert, naucz. języków, Sobieskiego 41.
— Wilhelm, urzęd. pryw., Zosina Wola 71.
Demian Abraham Chaim, kupiec, Romanowskiego 49.
— Igor, dziennikarz, Gosławskiego 3.
— Samuel, kupiec, Barona Hirscha 15.
— Zygmut, apl. adwok., Zosina Wola 15.
Demiańczuk Bazyli, funkcj. P. K. P., Poniatowskiego 18.
— Dmytro, urzęd. pryw., Cerkiewna 27.
— Eugenja, wdowa, Okrężna 29.
— Jarosław, urzęd. skarb., Okrężna 29.
— Jurko, stolarz, Szewczenki 24 b.
— Michał, funkcj. P. K. P., Rzemieślnicza 11.
— Michał, funkcj. P. K. P., Szewczenki 38 b.
Demianów Cyryl, funkcj. P. K. P., Dworska 5.
— Włodzimierz, funkcj. P. K. P., Szeptyckiego 18.
Demkiw Lew, funkcj. P. K. P., Poniatowskiego 22.
— Wasyl, prywat., Pierackiego 1.
Demków Roman Michał, elektromont., św. Jacka 5.
Demski Władysław, podofic. W. P., Matejki 12.
Denega Jan, sierżant W. P., Romanowskiego 23.
— Roman, funkcj. kolei, św. Mikołaja 24.
— Zofja, asyst. P. K. P., Romanowskiego 23.
Denejka Józef, murarz, Sapieżyńska 10.
Denenfeld Bolesław, funkcj. P. K. P., Wołczyniecka 10.
— Karolina, właść. realn., Bema 19.
— Zygmunt, ślusarz, Piramowicza 22.
Deniszczuk Ignacy, lakiernik, Piramowicza 15.
Derkacz Błażej, funkcj. P. K. P., Kochanowskiego 8.
— Emil, funkcj. P. K. P., Kochanowskiego 8.
— Michał, urzęd. celny, Piskozuba 15.
— Stanisław, ślusarz, Kochanowskiego 8.
Derman Józef, handlowiec, Kazimierzowska 30.
— Pinkas, kupiec, Kazimierzowska 30.
Deryk Helena, wdowa, Kraszewskiego 7.
Derżko Juljan, urz., Kr. Jana III 18.
Deszczółkówna Stanisława, urz. Zarządu Miejsk., Racławicka 7.
Deszkiewicz Zdzisław, urzęd. kolej., Kazimierzowska 108.
Delyna Jan, star. post. P. P., św. Olgi 14.
Deutsch Bernhard, garbarz, Związkowa 43.
— Ella, właść. realn., Gołuchowskiego 23.
— Rozalja, prywat., Gołuchowskiego 23.
Deutscher Anna, urzęd. bilans., Sapieżyńska 28.
— Elias, kupiec-krawiec, Sobieskiego 62.
— Estera, wdowa, Bilińskiego 12.
— Hersch, kupiec, Zosina Wola 107.
— Izydor, krawiec, Zosina Wola 117.
— Izydor, optyk, Zosina Wola 107.
— Mozes, fryzjer, Belwederska 30 c.
— Józef, dentysta, Wołczyniecka 20.
— Karol, kupiec, Kazimierzowska 111.
— Karol, urzęd. pryw., Sapieżyńska 28.
— Rozalja, urzęd., Zosina Wola 117.
— Salomon, handlowiec, Sedelmajerowska 11.
— Sender, kupiec, Kazimierzowska 36.
Dewosser Olga, absolw. filoz., Słowackiego 34.
— Zofja, absolw. med., Słowackiego 34.
Dębicka Alfreda, urzęd. P. Z. U. W., Zosina Wola 63.
— Ludwika, wdowa, Dąbrowskiego 31.
Dębicki Józef, funkcj. P. K. P., Kasprówka 76.
— Marjan, emer. sierż. W. P., Zamojskiego 15.
— Michał, funkcj. kolej., Polna Droga 1.
Dębiec Katarzyna, wdowa, Piramowicza 19.
Dębna Melanja, zakonnica, Kamińskiego 14.
Dęboń Szymon, funkcj. P. K. P., Okrężna 8.
Dębowska Michalina, wdowa, Kochanowskiego 13.
— Zofja, funkcj. P. K. P., Reja 24.
Dębowski Antoni, funkcj. P. K. P., Idzikowskiego 10.
— Bolesław, funkcj. kolej., Reja 24.
— Jan, funkcj. P. K. P., św. Jacka 25.
— Jan, stolarz, Zgoda 11 a.
— Michał, emer. kolej., Śniadeckich 17.
— Wojciech, funkcj. D. O. K., Nowy Świat 78.
Dębski Karol, emer. kolej., Sapieżyńska 78.
— Stanisław, emer. kolej., Sapieżyńska 78.
Diak Bazyli, kol. funk., Zielona 6.
— Józef, funkc. P. K. P., Śniadeckich 23.
Diaków Antoni, elektr.-mont., Szkarpowa 12 a.
— Mikołaj, emer., Łączna 33.
— Stefan, ślusarz, gen. Żeligowskiego 33.
— Teodor, funkcj. kolej., Chybiona 11.

NAJSKUTECZNIEJSZE I NAJTAŃSZE SĄ OGŁOSZENIA w „GAZECIE PORANNEJ" Lwów, Chorążczyzny 31

Diakowicz Włodzimierz, ogrodnik, Batorego 33.
Diakun Dmytro, cieśla, Pasieczańska 24.
— Wasyl, stelmach, Pasieczańska 24 d.
Diamand Alba, funkcj. pryw., Wołczyniecka 185.
— Aron, fryzjer, N. Świat 7.
— Berta, właść. realn., Zamknięta 14.
— Beile, właść. realn., Siemiradzkiego 25.
— Bernard, handlowiec, Halicka 28.
— Boruch, szynkarz, Siemiradzkiego 23.
— Bronisława, pryw., Zaścianek 10.
— Chaime, kupiec, Zosina Wola 23 a.
— Dawid, destylator, Berka 8.
— Dawid, kupiec, Sedelmajerowska 3.
— r. Reiner Dawid Saul, urzęd. pr., Belwederska 103.
— Eisig, majst. szewski, Rejtana 58.
— Henia, właść. realn., Siemiradzkiego 25.
Diamand Jakób, właść. realn., Siemiradzkiego 25.
— Juljusz, kupiec, Rynek 29.
— Natan, płatniczy, 3-go Maja.
— Norbert, urz. pryw., Kołłątaja 67.
— Ozjasz, handlowiec, Belwederska 65.
— Perec, fryzjer, Rejtana 58.
— Pinkas, urzęd. prywat., Mościckiego 11 a.
— Regina, handlarka, Piastów 10.
— Rózia, właść. realn., Siemiradzkiego 25.
— Rózia, fryzjerka, Nowy Świat 7.
— r. Reiner Zofja, urzęd. pryw., Belwederska 103.
Diamandstein Maks, masarz, Wąska 10.
Dibelka Karol, właść. realn., Kazimierzowska.
Dick Bernard, kupiec, Pierackiego 29.
— Ettel, właść. realn., Bielawskiego 2.
— Jan, funkcj. państw., Krasińskiego 24.
— Natan, kupiec, Bielowskiego 2.
— Zygmunt, Dr. lekarz, Halicka 64.
Dicker Adolf, pryw., Sedelmajerowska 36.
— Edita, mund., Kazimierzowska 30.
— f. Korn, handlowiec, Boczna 20.
— Klara, właść. restaur., Kazimierzowska 1.
Dickman Abraham, rzeźnik, Słoneczna 43.
— r. Huber Fischel, rzeźnik. prez. Wojciechowskiego 54.
— Leon, kupiec, Romanowskiego 49.
— Zacharjasz, urzęd. pryw., Romanowskiego 15 a.
Diczek Henryk, fryzjer, Kołłątaja 17.
— Idzio, fryzjer, Kołłątaja 17.
— Mozes, handlarz, Słoneczna 57.
Dideńko Dymitr, funkcj. P. K. P., Sapieżyńska 170.
— Michał, funkcj. P. K. P., Sapieżyńska 162.
Didoszak Józef, emer. P. K. P., Nowa 50.
— Władysław, masarz, Kotlarewskiego 21.
Didycz Konstanty, funkcj. P. K. P., Liebermana 15.
— Cyrjan, funkcj. P. K. P., Wesoła 1.
Diener Abraham, kupiec, Boczna 10.
— Dawid, rzeźnik, Zosina Wola 32 a.
— Maks, techn. dent., Sedelmajerowska 31.
— Salomon, rzeźnik, Sedelmajerowska 31.
Diengot Brane, prywat., Belwederska 67.
— Frania, prywat., Belwederska 67.
— Mozes, kierownik garbarski, Belwederska 67.
Diengott Rachela, prywat., Belwederska 67.
Dienstag Hendel, prywat., Ugodna 15.
— Izrael, stolarz, Prosta 11.
Dietrich Franciszek, kotlarz, Czarneckiego 31.
— Karol, funkcj. kolej., Król. Jadwigi 18.
Diller Antoni, st. asyst. P. K. P., Kasprówka 68.
— Henryka, emer. naucz., Zaułkowa 5.
Dimant f. Seidenwerk Elinkim, kupiec, Trynitarska 9.
Dindorf Leopold, funkcj. P. K. P., Kochanowskiego 49.
Dingenthal Ignacy, inż., Belwederska 30.
Diringer Abraham, krawiec, Zarwańska 7.
— Anna, prywat., Zosina Wola 47 a.
— Aron, dorożkarz, Kręta 30.
— Chaim, handlowiec, Prosta 43.
— Izak, urzęd. pryw., Poniatowskiego 21.
— Jakób, kupiec, Belwederska 38 b.
— Maurycy Michał, kupiec, Sapieżyńska 49.
— Rozalja, pryw., Zosina Wola 47 a.
— Schulim, kupiec, Sedelmajerowska 24.
— Szaja, dorożkarz, Szewczenki 33.
Dische Salomon, kupiec, Kraszewskiego 10.
Ditczek Cyla, buchalterka, Młynarska 27.
Ditr Franciszek, ofic. W. P., Kazimierzowska 34.
Długacz Eljasz, funkcj. P. K. P., Wołczyniecka 35.
Długacz Izrael, st. asystent P. K. P., Romanowskiego 40.
— Netta, naucz., Wołczyniecka 35.
— Szymon, stolarz, Belwederska 105.
— Wincenta, wdowa, Wołczyniecka 35.
— Witie, prywat., Romanowskiego 40.
Długosz Bolesław, właść. realn., Zyblikiewicza 37.
— Helena, właść. realn., Zyblikiewicza 37.
— Marcin, rolnik, Młynarska 36.
— Piotr, funkcj. P. K. P., Młynarska 36 a.
— Rudolf, murarz, Zyblikiewicza 37.
— Stanisław, funkcj. P. K. P., Siemiradzkiego 10.
Dmytrowska Michalina, prywat., Żurawia 16.
Dmytrowski Jan, funkcj. kol., Żurawia 16.
— Marceli, funkcj. P. K. P., Żurawia 16.
Dmytruk Wasyl, funkcj. gaz. miejsk., Boczna Zyblikiewicza 44.
Dmytryk Iwan, szewc, Nowy Świat 40.
Dmytryszyn Dmytro, stelmach, Długa 28.
Dobek Władysław, funkcj. P. K. P., Suchanka 16.
— Zygmunt, Mg., Ref. Okr. Związ., Kubisztala 6.
Dobrjańska Anna, naucz., Gołuchowskiego 47.
Dobrowolna Emilja, emer., Niemcewicza 16.
Dobrowolny Marjan, dyr. Kas. Kom., Sapieżyńska 121.
Dobrowolska Marja, emer. naucz., Gołuchowskiego 44.
— Marja, naucz., Barewicza 4.
Dobrowolski Jan, asyst. P. K. P., Długosza 7.
— Jan, emer. P. K. P., Żeromskiego 17.
— Józef, emer. P. K. P., Wołczyniecka 115.
— Kornel, oficer W. P., Kopernika 9.
— Leon, funkcj. P. K. P., Orzeszkowej 51.
— Ludwik, emer. P. K. P., Wołczyniecka 121.
— Michał, urz. pryw., Barewicza 4.
— Michał, stolarz, Szewczenki 22.
— Modest, funkcj. Zarz. Miejsk., Barewicza 4.
— Paweł, brukarz, Związkowa 27.
— Stanisław, emer. P. K. P., Nowy Świat 14.
— Władysław, pryw., Szkarpowa 12.
Dobrucki Stefan, inż., ref. P. K. P., Grunwaldzka 11 a.

Dobra gazeta - to najlepszy przyjaciel.
Czytajcie „CHWILĘ"!

Dobrzańska Kazimiera, wdowa, Sapieżyńska 145.
— Marja, em. P. K. P., Kr. Jana III.
Dobrzański Adolf, szewc, Brzegowa 11 a.
— Bohdan, oficer W. P., Gołuchowskiego 117.
— Florjan, dent. techn., Kapitulna 12.
— Franciszek, szofer, Zielona 35.
— Jan. funkcj. P. K. P., Wyspiańskiego 3.
— Józef, funkcj. P. K. P., Zielona 35.
— Józef Tadeusz, stolarz, Piotra Skargi 12 a.
— Michał, emer., Mazurówka 20.
— Stanisław, stolarz, Piskozuba 5.
— Stefan, stolarz, Zielona 35.
Dodyk Stanisław, ogrodnik P. K. P., Grunwaldzka 11.
Dowhołuska Franciszka, właśc. real., Widok 17.
Doleżal Helena, urzęd. poczt., Kr. Jana 7.
Doliner Izak, handl., Mościckiego 9.
— Nachman, kupiec, Sedelmajerowska 12.
— Szymon, blacharz, Mościckiego 3.
Dolinger Mendel, blacharz, Raucha 5.
Dolinka Łukasz, funkcj. P. K. P., Piramowicza 35.
— Marja, pryw., Piramowicza 35.
Dolinkiewicz Jan, urzęd. wojew., Pułaskiego 20.
— Władysław, chorąży W. P., Wojskowa 3.
Doliński Miron, Dr. lekarz, Pierackiego 92.
— Rudolf, funkcj. P. K. P., Rynek 10.
— Wojciech, funkcj. P. K. P., Idzikowskiego 5.
Dolipski Kazimierz, funkcj. P. K. P., Kochanowskiego 3.
Doliszny Michał, krawiec, Dąbrowskiego 6.
Doll Chana Rifka, prywat., Halicka 58.
— Izrael. naucz., Halicka 58.
Doller Ludwik. maszyn. P. K. P., Halicka 73.
— Selig, Dr. adwok., Karpińskiego 2.
Dolnicka Janina. asyst. kolej., Romanowskiego 21 a.
— Marja Julja, urz. wojew., Romanowskiego 21 a.
— Wilhelmina. wdowa, Romanowskiego 21 a.
Dom Aniela, wdowa, Sapieżyńska 78.
Domańska Anna. prywat., Bilczewskiego 15.
— Franciszka. właśc. realn., Zosina Wola 47.
— Janina. pryw., Kasprówka 27.
Domański Eugenjusz, funkcj. pryw., Pierackiego 8 a.
— Jan, garbarz, Bilczewskiego 15.
— Leopold, emer. dyr. urz. skarb., Zosina Wola 47 a.
— Walerjan, funkcj. P. K. P., Kasprówka 47.
— Wiktor, inż., urzęd. wojew., Gołuchowskiego 132.
— Zygmunt, urzęd. Wojew., Wojskowa 1 c.
Domaracki Michał, masz. kolej., Kolejowa 79.
— Franciszek, funkcj. P. K. P., Kotlarewskiego 28 a.
Domarecki Teodor, funkcj. P. K. P., Wyspiańskiego 14.
Domaszewski Tadeusz, abs. med., Gillera 11 a.
Domenego Franciszka, naucz., Kilińskiego 59.
— Jadwiga, urzęd. P. K. P., Romanowskiego 30.
— Stefan, emer. kolej., Romanowskiego 30.
Domin Antoni, emer. P. K. P., Suchanka 48.
— Ignacy, urzęd. pryw., Zosina Wola 181.
Dominik Michał, budow., Zosina Wola 153.
Domka Jan, emer. P. P., Siemiradzkiego 69.
Domm Michał, podofic. str., Orzeszkowej 3.
Doniszewski Władysław, oficer W. P., Gołuchowskiego 117.
Donigiewicz Michał, funkcj. P. K. P., Nowy Świat 72.
— Władysław, ślusarz, Kasprówki 58.
Donnersberg Anna, urzęd. P. K. P., Lelewela 7.
— Józefa, wdowa, Lelewela 7.
Dorczak Kazimierz, funkcj. P. K. P., Browarniana 14.
Dorman Ozjasz, prywat., Słoneczna 16.
Doroftej Michał, funkcj. P. K. P., Wesoła 4.
Dorosz Antoni, funkcj. P. K. P., Romanowskiego 45 a.
— Karol, właśc. real., Lelewela 2.
— Stanisław, urzęd. P. K. P., 3 Maja 55.
— Stefan. funkc. P. K. P., Zygmuntowska 22.
— Walerja, pryw., Romanowskiego 45 a.
Dorotkiewicz Karolina, emer.. Chrzanowskiej 12.
Dorożyńska Marja, właśc. realn., Kr. Jana III. 7.
Dorożyński Wasyl. właśc. realn., Kr. Jana III. 7.
Dortort Artur, dr. lekarz, Pierackiego 7.
— Perl, naucz. Pierackiego 7.
Doszla Józef, ślusarz kolej., Asnyka 8.
Doszyński Antoni, ogrodnik, Nadrzeczna 20.
Doubrawa Emiljan, art. mal., Dąbrowskiego 16.
Doubrawa Helena, właśc. realn., Dąbrowskiego 16.
Dowhanicz Roman, piekarz, Romanowskiego 15.
Dowhaniuk Stanisław, funkc. P. K. P., Kolejowa 24.
Dowhosyr Ołena, wdowa, Siemiradzkiego 59 a.
Döller Wiktor, naucz., Pierackiego 22.
— Wiktorja, naucz., Pierackiego 22.
Dörfler Franciszek, urzęd. P. K. P., Słowackiego 27.
— Olga, właśc. realn., Słowackiego 27.
Dörre Jan, funkc. P. K. P., 3 Maja 31.
Dörrowa Józefa, wdowa, Legjonów 33.
Drabicka Marja, właśc. realn., Kmiecia 15.
Drabicki Edward, funkc. kol., Kmiecia 15.
Drabik Julja, właśc. realn., Warzywna 6.
— Władysław, funkc. P. K. P., Warzywna 6.
— Władysław, dyr. Sem. Naucz., Słowackiego 16.
Drach Abraham, handlowiec, Długa 86.
Drach Berl, szklarz, Zosina Wola 123.
— Josel, kupiec, Fredry 2.
— Mełeń. blacharz, Zosina Wola 123 a.
— Mojżesz, inż. miern., Pierackiego 7.
Draczyńska Gizela, wdowa, św. Jana 9.
— Marja, właśc. realn., św. Jana 9.
— Zofja. urzęd. P. Z. U. W., Barska 9.
Dragan Jan, funkc. P. K. P., św. Olgi 4.
— Iwan, szewc, Pola 6.
Dragańczuk Teodor, rolnik, Brzegowa 30.
Drapała Michał funkc. P. K. P., Zielona 24.
Drath Berl, kuśnierz. Romanowskiego 43.
— Kalman Dawid. kupiec, Kołłątaja 33 a.
Dratl Leon, krawiec, Piramowicza 18.
Drazil Alojzy, emer. P. K. P., Wołczyniecka 127.
Drażniowska Emilja. wdowa, Halicka 109.

I. K. C. czyta cała Polska

Drażniowski Włodzimierz, Dr., lekarz, Piastów 2.
Drechsler Schulim, blacharz, Belwederska 73.
Dreher Franciszek, asesor P. K. P., Kolejowa 47.
Drehlinger Beila, kupcowa, Sobieskiego 64.
Dreiseitel Jan, urzęd. skarb., Żórawia 17.
Dreschner Febuś, piekarz, Równa 53.
Dresdner Józef, emer. urzęd., Bielowskiego 5.
Dresner Jakób, przemysł., Sapieżyńska 29.
Dressler Franciszek, funkc. P. K. P., Konopnickiej 9.
Dressler Gertruda, naucz., Traugutta 5.
— Jakób, stolarz, Kochanowskiego 7.
— Jan, kupiec, Sapieżyńska 123.
— Jan, emer. P. K. P., Konopnickiej 17.
— Ludwik, mistrz ślus., Czarnecki 28.
— Wilhelm, rolnik, Piramowicza 26.
Dresrler Karol, tokarz, Nowa 28.
Drewnicka Anna, właśc. real., Adamczuka 16.
Drewniak Stanisław, drukarz, Pierackiego 52.
Drewnicka Helena, wdowa, Długa 50.
Dręgacz Józef, emer. Skarb., Błękitna 4.
— Witold Roman, poborca skarb., Idzikowskiego 9.
Driller Jecheskiel, kupiec, Rynek 32.
— Simon, kupiec, Mościckiego 11.
Drimer Boruch, rolnik, Związkowa 32.
— Ester, urz. pryw., Belwederska 73.
— Fischel, kupiec, Rynek 27.
— Józef, urz. pryw., Kołłątaja 12.
Drimmer Mechel, urz. pryw., Belwederska 73.
— Mindel, pryw., Związkowa 49.
— Pepi. rolnik, Związkowa 32.
— Schmelko, szofer, Belwederska 73.
— Simon, kupiec, Kołłątaja 12.
Drobik Emil, st. post. P. P., Sapieżyńska 225.
Drobisz Franciszek, funkc. P. K. P., Chybiona 33.
Drohocki Zygmunt, Dr., lekarz, Grunwaldzka 4.
Drohomirecka Janina, naucz., Grunwaldzka 9.
— Marcela, właśc. realn., Zyblikiewiczu 8.
— Wanda. właśc. realn., Krasińskiego 24.
Drohomirecki Bazyli, funkcj., P. K. P., Chryplińska 37.
— Franciszek, majst. cieś., Kr. Jana III., 33.
Drohomirecki Hilary, emer. P. K. P., Furmańska 19.
— Jan, emer. Wojew., prez. Wojciechowskiego 5.
— Jan, majst. cieś., Zyblikiewicza 8.
— Jerzy, majst. cieś., Kr. Jana III. 25.
— Marjan, murarz, Furmańska 6.
— Włodzimierz, ślusarz, Szeptyckiego 6.
Dromont Stanisław, emer. W. P., Barewicza 2.
Droń Michał, majst. fabr., Szkolna 9.
Drozd Adam, funkcj. P. K. P., Ustronna 9.
— Bronisław, stolarz P. K. P., Jagiellońska 81.
— Jerzy, naucz. gimn., min. Pierackiego 53.
— Józef, funkc. P. K. P., Kochanowskiego 6.
— Piotr, funkc. P. K. P., Szopena 6.
— Stanisław, funkc. P. K. P., Kasprówka 41.
Drozda Tomasz, emer. P. K. P., Mykietyniecka 17.
Drozdyk Michał, urzędn. P. K. P., Pierackiego 87.
Droździak Antoni, sierż. zawod., Gołuchowskiego 119.
— Stanisław, szewc, Gołuchowskiego 119.
Dröhlich Jakób, mgr. farmac., Zosina Wola 92 a.
Dröhlich Netta, kupiec, Zosina Wola 92 a.
Dröhlich Wolf, przemysł., Kazimierzowska 54.
— Zygmunt, kupiec, Zosina Wola 92 a.
Druck vel Schwarz, urz. pryw., Garbarska 43.
Druck Sabina, kupcowa, Garbarska 43.
Drucker Abraham, garbarz. Zyblikiewicza 19.
— Abraham, pryw., pl. Targowica 7.
Drucker Babcia, pryw., Kossakowskiej 7.
Drucker Benedykt, piekarz, Belwederska 47 b.
— Boruch, mistrz szewski, Belwederska 117.
Drucker Debora, położna, Sapieżyńska 33.
Drucker Eljasz Józef, handlowiec, pl. Targowica 7.
Drucker Franciszka, urz. poczt., Błękitna 27.
— Gitla, pryw., 3 Maja 34 a.
Drucker Gustaw, emer. wojsk.. Bielowskiego 4.
— Józef Daniel, fryzjer, Belwederska 117.
— Saul. kupiec, Batorego 22.
Drucker Juda, kraw., Sapieżyńska 33.
Drucker Klara, właśc. realn., Zyblikiewicza 19.
Drucker Majer, krawiec, Łamana 17.
— Majer, fryzjer, pl. Targowica 7.
— Majer, fryzjer, Słoneczna 26.
— Małka, właśc. realn., pl. Targowica 7.
Drucker Mechel, krawiec, Romanowskiego 2.
— Meier, rzeźnik, Słoneczna 29.
— Mendel, handlarz owoców, Targowica 7.
Drucker Mina, krawcz., Bosacka 2.
Drucker Stanisław, urzędn. pryw., Pierackiego 10.
— Szwel. Ozjasz, kupiec, Kościuszki 4.
Druks Friedel, handl., Słowackiego 2.
Drybulanda Aleksander, funkc. R. M., Droga Rzeźniana 1.
Drygajło Stanisław, funkc. P. K. P., Żeligowskiego 9.
Drzewicka Marja, właśc. realn., Okrężna 1.
— Helena, urzęd. wojew., Błękitna 12.
— Stanisława, właśc. obsz. wiejsk., Sapieżyńska 15.
Drzewicki Bernard, urzęd. P. P., Zosina Wola 16.
— Jan, urzęd. bank., Wołczyniecka 31.
— Józef, Dr. pr., emer. dyr. bank., Sapieżyńska 15.
— Stefan. Dr. med., lek., 3 Maja 5.
— Teodor, em. P. K. P., Okrężna 1.
— Wojciech, funkc. P. K. P., Wspólna 7.
Drzewiński Czesław, urzęd. państw., Legjonów 1.
Dubanowski Michał, mistrz ciesielski, Szewczenki 22 b.
Dubas Anna, wdowa, Kotlarewskiego 3.
— Janina, naucz., Sapieżyńska 123.
Dubas Juljan, kier. szkoł., Sapieżyńska 123.
— Stanisław, funkc. P. K. P., Poniatowskiego 30.
Dubel Marek, sekr. Urzęd. Skarb., Sapieżyńska 157.
Dubeński Artur, por. W. P., Gołuchowskiego 117.
Dubester Abraham, szklarz, Sedelmajerowska 4.
— Herman. kupiec. Bilczewskiego 25.
— Jakób. kupiec, 29 Listopada 6.
— Markus, krawiec, 29 Listopada 6.
— Naftali, stolarz. 29 Listopada 6.
— Pinkas. kupiec. 29 Listopada 6.
Dubicka Albina. naucz.. Zosina Wola 79 b.
— Antonina. właśc. realn.. Gołuchowskiego 59.

Barwne reprodukcje „Światowida" oprawne mogą być ozdobą każdego domu

Dubicki Józef, właśc. realn., Gołuchowskiego 59.
— Ludwik, urzęd. magistr., Zosina Wola 79 b.
— Wojciech, ślusarz, Zosina Wola 113 a.
Dubiel Kazimierz, geom. rząd., Sapieżyńska 146.
Dubil Aniela, krawcz., Sapieżyńska 71.
Dublewicz Władysław, emer. P. K. P., Kasprówka 47.
Duchowicz Daniel, emer. P. K. P., Czysta 11.
Duchowiczowa Marcela, właśc. realn., Czysta 11.
Duczakowski Mikołaj, emer. naucz., Wołczyniecka 172.
Duda Anastazja, wdowa, Batorego 3.
Duda Andrzej, murarz P. K. P., Sapieżyńska 132.
Duda Anna Marja, właśc. realn., Żeligowskiego 32.
Duda Kasper, podofic. W. P., Legjonów 2.
Duda Piotr, urzędn. zarz. miejsk., Żeligowskiego 32.
— Wawrzyniec, funkc. P. K. P., Nowy Świat 54.
Dudówna Kazimiera, urzędn., Kamińskiego 39.
Dudek Benedykt, ślusarz, Wołczyniecka 176.
— Edward, por. W. P., W. Pola 2.
— Józef, emer. kolej., Liebermana 7.
— Józef, emer. kolej., Wołczyniecka 176.
— Michał, emer. sądow., Głowackiego 14.
— Stanisław, funkc. P. K. P., Nowy Świat 27.
Dudycz Prokop, emer. P. K. P., Związkowa 22.
Dudziński Stanisław, urzęd. P. K. P., Kolejowa 22.
— Zbigniew, rotm. W. P., Pierackiego 93.
Duhl Izrael, stolarz, Prosta 20.
— Jakób, szewc, Graniczna 2.
— r. Greif Józef, stolarz, Halicka 77 a.
Dukiel Zofja Elżbieta, prof. szkoły handl., Pierackiego 83.
Dulberg Abraham, kupiec, Kołłątaja 49.
— Dawid, kupiec, Rynek 20.
Dulian Józef, emer. P. K. P., Jagiellońska 1 a.
Dulik Kornel, funkc. P. K. P., Prywatna 14.
Dułyk Juljan, urzędn., Gołuchowskiego 119.
Dumanowski Karol, funkc. P. K. P., Plantowa 8.
— Zdzisław, ślusarz, Plantowa 8.
— Zygmunt, szofer, Sobieskiego 78b.
Dumański Rudolf, kier. P. K. P., Szaszkiewicza 12.
Dunajer Fischel, urzęd. pryw., Sapieżyńska 20.
— Józef, kupiec, Sapieżyńska 107.
Dunajewski Szaje, krawiec, Sobieskiego 86.
Dunkel Kalman, faktor, Rejtana 35.
Durkalec Franciszek, emer. P. P., św. Jana 13.
— Franciszek, monter, Zygmuntowska 17.
Duszniak Stanisław, Mgr., ref. Woj., Kilińskiego 26.
Duszyński Antoni, ogrodnik, Batorego 33.
Dutczak Antoni, kowal, Siemiradzkiego 54.
— Ignacy, właśc. realn., Siemiradzkiego 69.
Dutczak Marja, właśc. realn., Siemiradzkiego 54.
Dutka Bronisława, emer. naucz., Grunwaldzka 11 a.
Dutka Jarosław, inż. leśnict., Gołuchowskiego 46.
— Józef, komisj., Zosina Wola 12.
— Michał, urzęd. P. K. P., Grunwaldzka 11 a.
Dutkiewicz Edward, ślusarz, Kochanowskiego 59 b.
— Emil, funkcj. P. K. P., Barska 10.
— Franciszek, kapit. W. P., Pańska 6.
Dutkiewiczowa Zofja, emer. P. K. P., Kotlarewskiego 31.
Dutkiewicz Paweł, dzierż. piekarni, Gołuchowskiego 104.
— Piotr, mistrz bronzown., Isakowicza 8
— Stanisław, funkc. P. K. P., Barska 10.
— Wacław, funkc. P. K. P., Dworska 26.
— Wincenty, funkc. P. K. P., Okrężna 10.
Dutko Paweł, inżynier, Kazimierzowska 133.
Dutkowski Wilhelm, adjunkt P. K. P., Kolejowa Boczna 1.
Duzinkiewicz Henryk, adjunkt P. K. P., Kamińskiego 15.
— Józef, malarz pokoj., Kilińskiego 42 a.
— Michał, funkc. P. K. P., Sapieżyńska 170.
— Mieczysław, ślusarz, Szaszkiewicza 17.
— Stanisław, funkc. P. K. P., Kilińskiego 42 b.
Dworska Elżbieta, właśc. realn., Sapieżyńska 173.
— Marja, urzęd. M. K. O., Kr. Jana III. 10.
Dworski Adolf Leopold Dr., adwokat, Szydłowskiego 9.
— August, emer. P. K. P., Kr. Jana III. 10.
— Józef, emer. P. K. P., Gołębia 8.
Dworzańska Marja, wdowa, W. Pola 3.
— Władysława, emer. urzęd. P. P., Matejki 31.
Dydyna Mik., emer., Br. Alberta 26.
Dydyńska Antonina, emer., Błękitna 25.
— Marja, emer. P. K. P., św. Olgi 11.
Dykus Jan, funkc. P. K. P., Wołczyniecka 66 a.
Dyliński Aleksander, urz. państw., Bilińskiego 11.
Dylska Józefa, prywat., Zosina Wola 19.
— Marja, emer. kolej., Suchanka 26.
— Weronika, asyst. kol., Suchanka 22.
Dylski Antoni, emer. P. K. P., Nowy Świat 70.
— Feliks, urzędn. Fund., Bezrob., Suchanka 26.
— Franciszek, urzęd. P. K. P., Nowy Świat 76.
— Henryk, ślusarz kolej., Suchanka 22.
— Jan, funkc. P. K. P., św. Olgi 17.
— Karol, mistrz szewski, Jagiellońska 17.
— Walerjan, funkc. P. K. P., Na Błonie 27.
— Władysław, funkc. P. K. P., Kasprówka 64.
Dymczyszyn Katarzyna, modystka, Chocimska 27.
Dymiński Leon Teofil, asesor P. K. P., Gołuchowskiego 9.
Dynes Józef, kaflarz, Dolna 7.
Dynisikiewicz Julja, wdowa, Kr. Zofji 21.

Fabryka Porcelany i wyrobów ceramicznych **w Ćmielowie S. A.**
DYREKCJA W KRAKOWIE, UL. BASZTOWA 17. 3214/Kr.
BIURO SPRZEDAŻY porcelany technicznej w WARSZAWIE, ulica Marszałkowska L. 95.
Wytwórnie: W Ćmielowie — wojew. Kieleckie i w Chodzieży — wojew. Poznańskie.
Produkuje: Porcelanę stołową, aptieczną, laboratoryjną, elektrotechniczną oraz izolatory niskiego i wysokiego napięcia.
Wszystko najwyższej jakości!

Dynisikiewicz Wincenty, em. P. K. P., św. Michała 14.
Dyńko Adam, urzęd., Gosławskiego 17.
— Józef Michał, emer. rotm. W. P., Kazimierzowska 15.
Dyrda Wiktorja, prywat., Przechodnia 3.
Dyrdziński Jan, emer. P. K. P., Kochanowskiego 49.
— Franciszek, funkc. P. K. P., Staszica 11.
— Walenty, emer. P. K. P. Okrężna 4.
— Władysław, stolarz, Kochanowskiego 49.
Dyrów Aleksander, funkc. P. K. P., Pelesza 21.
Dzendrowski Daniel, kier. parow. P. K. P., Pierackiego 51.
— Onufry, emer. P. K. P., Zaułkowa 19.
Dziabczyński Leonard, emer. P. K. P., Piotra Skargi 45.
Dzianiski Tadeusz, kapit. dypl. W. P., Szujskiego 10.
Dziankowski Erazm, inż., Grunwaldzka 11 a.
Dzibij Iwan, betoniarz, Pierackiego 11 a.
— Michał, mistrz murarz, Z. Chrzanowskiej 16.
— Stefan ks., wikarjusz, Paderewskiego 22.
Dzibij Teodor, funkcj. kolej., Boczna św. Michała 12.
Dziedziniewicz Józef, urzęd. skarb., Kilińskiego 47.
Dziekońska Zofja, sekr. Insp. pracy, Kopernika 14.
Dziekoński Michał, emer. insp. kolej., Kopernika 14.
Dzierzek Kazimierz, star. ases. P. K. P., Konarskiego 4.
Dziewanowski Stefan, urzęd. Romanowskiego 30.
Dziniak Józef, urzęd. skarb., Kamińskiego 15.
Dziniak Wanda, prywat., Kamińskiego 15.
Dziuba Grzegorz, funkc. P. K. P., Zielona 35.
— Hilary, ślusarz, Zielona 35.
— Michał, ślusarz, Piramowicza 11.
Dziubanowicz Antoni, funkc. P. K. P., Żeligowskiego 43.
— Franciszek, funkc. P. K. P., Żeligowskiego 43.
Dziubina Michał, funkc. P. K. P., Matejki 7.
— Teodor, poborca skarb., Isakowicza 9.
Dziuganowski Aleksander, właśc. b. pośredn. pracy, Grunwaldzka 7.
— Karol, emer. P. K. P., Kr. Zofji 41.
Dziurban Eljasz, funkc. bank., Snchanka 30.
Dziurgot Kazimierz, księgowy, Wołczyniecka 97.
— Stanisław, kier. parow. P. K. P., Wołczyniecka 97 a.
Dziurzyński Andrzej, funkc. P. K. P., Daleka 9.
— Feliks, kaflarz, Kmiecia 4.
— Ksawery, funkc. P. K. P., Wojciechowskiego 62.
— Franciszek, funkc. P. K. P., Kilińskiego 16.
— Karol, funkc. P. K. P., Zielona 25.
— Teofil, emer. P. K. P., Wojciechowskiego 62.
— Wincenty, właśc. realn., Matejki 3.
— Władysław, emer. poczt., Piotra Skargi 25.
— Zenon, urzęd. P. K. P., Potoczna 19.
Dzwonowski Kazimierz, instal. elektr., Gołuchowskiego 31.
— Władysław, tapicer, Długosza 5.
Dzydzan Elżbieta, właśc. realn., Wyspiańskiego 25.
— Maksym, funkcj. P. K. P., Wyspiańskiego 25.
— Bazyli, handlowiec, Chryplińska 17.
— Piotr, mech. maszyn., Chryplińska 17.
Dzutyński Jan, kup., Szewczenki 25.
Dzus Oleksa, rolnik, Szewczenki 22.
— Semen, właśc. realn., Długa 46.

E

Ebenberger Marja, właśc. realn., Bilińskiego 2.
Eberhardtowa Aniela, wdowa, Królowej Zofji 25.
Ebert Chaim Ber, kupiec, Gołuchowskiego 25 b.
— Natan, kupiec, Długa 90.
Ebner Maks, właśc. realn., Sapieżyńska 29.
Eck Emanuel, handlowiec, Karpińskiego 20.
Eckert Antoni, lakiernik P. K. P., Racławicka 14.
— Henryk Michał, wywiadowca P. P., Ciasna 3.
— Jakób, modelista w fabr. „Kraj", Sobieskiego 92.
Eckhardt Hugo em. P. K. P., Kopernika 27.
— Mieczysław, mag. praw., Kopernika 27.
Eckhaus r. Scheiner, piekarz, Ugodna 14.
— Salomon, kupiec, min. Pierackiego 4.
— r. Scheiner Uszer, piekarz, Łamana 6.
Eckstein Aron, rolnik, Zosina Wola 138.
— Dawid, handlowiec, Gosławskiego 7.
Eckstein Krystyna, wdowa, Piramowicza 10.
— Lea, prywat., Gołuchowskiego 51 a.
Eckstein Leon, handlowiec, Gosławskiego 7.
— Norbert, urz. pryw., Gołuchowskiego 51 a.
— Salomon, szewc, Gosławskiego 7.
Edelding Chaim, handlowiec, Belwederska 48.
Edelding Leon, handlowiec, Kręta 10.
Edelding Mania, prywat., Belwederska 48.
Edelding Ozjasz, kupiec, Kręta 10.
— Simche, funkc. izrael. gm. wyzn., Sedelmajerowska 5.
Edelstein Gedale, kupiec, Halicka 27.
— Osiasz, handlowiec, Halicka 27.
Eder Helena, właśc. zakładu fotogr., 3 Maja 3.
— Teofila, właśc. zakładu fotogr., Pelesza 3.
Eger Rudolf, em. chorąży W. P., Bema 5.
Egjuljan Sarkis, ks. Dr., wikarjusz, Antoniewicza 8.
Egre Maks, kupiec, Sedelmajerowska 34.
Ehrenkranz Samuel, parkieciarz, Sobieskiego 58.

Wiek Nowy
NAJWIĘKSZY NAKŁAD
NAJLEPSZY ORGAN OGŁOSZENIOWY
Lwów — ul. Sokoła 4.

Ehrich Czesław, urz. skarb., Kamińskiego 7.
— Jetti, prywat., Gołuchowskiego 13.
— Józef, handlowiec, Belwederska 43.
— r. Friesner Wilhelm, kupiec, Kołłątaja 49.
Ehrlich Abraham, krawiec, Halicka 54 a.
— Boruch, fryzjer, Kręta 25.
— Chaim, kupiec, Zaułek Brilla 7.
— Józef, krawiec, Halicka 67.
— Eisig, krawiec, Halicka 118 a.
— Henryk, Dr., sędzia okręg., Piotra Skargi 7.
— Izak, kapelusznik, Prosta 26.
— Izrael, kupiec, Belwederska 42.
— Izydor, urzędnik pryw., Belwederska 46 a.
— Lazer, kupiec, Wołczyniecka 77.
— Leib, kupiec, Halicka 18.
— Leib, kupiec, Belwederska 33.
— Mechel, płatniczy, Wołczyniecka 46.
— Myszylim, krawiec, Halicka 111.
— Mincia, prywat, Słoneczna 40.
— f. Zarwanitzer Mortko, urz. pryw., Halicka 60.
— Reizel, kupcowa, Zaułek Brilla 7.
— Sabina, wdowa, Pełesza 21.
Eibel Leonard, właśc. zakł. fotogr., Sapieżyńska 8.
Eichler Izydor, lakiernik, Słoneczna 46.
Eichman Lieber, szewc, Długa 86.
— Ryfka, prywat., Długa 86.
Eichner Dwojre, prywat., Min. Pierackiego 7 a.
— Jakób, fryzjer, Prosta 31.
Eidelsberg r. Klampfer Lazar, fryzjer, Kręta 9.
Eifermann Aron, naucz. żyd., Garbarska 15.
— Chana, prywat., Garbarska 15.
Eigenfeld Abraham, ajent handl., Szopena 2.
— Berta, prywat., Kołłątaja 29 a.
— Chana, prywat., Sedelmajerowska 35.
— Eljasz Aron, prywat., Rynek 28.
— Herman, piekarz, Sedelmajerowska 35.
— Izak, kupiec, Zosina Wola 31.
— Jakób, urz. bank., Gołuchowskiego 67.
— Juda, kupiec, Halicka 2.
— Meier, agent handlowy, Gosławskiego 9.
— Maks, prywat., Romanowskiego 3.
— Mojżesz, tech. dent., Kamińskiego 11.
— Nina, lekarz dent., Kamińskiego 11.
— Nataniel, handlowiec, Halicka 2.
Eigenfeld Oskar, kup., Szopena 2.
— Wolf, kupiec, Rynek 9.
Eilen Mendel Wolf, kupiec, Kazimierzowska 123 a.
Eimer Aron, stolarz, Prosta 16.
Eiref Etel, wdowa, Sapieżyńska 141 a.
Eiselt Janina, urzęd. Kasy Oszczęd., 3-go Maja 29.
— Zofja Paulina, wdowa, 3-go Maja 29.
Eisenberg Bernard, kupiec, Wołczyniecka 108.
— Bernard, spedytor, Halicka 22.
— Chaje, kupcowa, Wołczyniecka 108.
— Sara, prywat., Hoovera 22.
— Eisig, kupiec, Gołuchowskiego 54 a.
— Ewa, urzęd. pryw., Batorego 14.
— Fani, urzęd. pryw., Batorego 14.
— Fancia, urzęd. pryw., Gołuchowskiego 92.
— Henryka, prywat., Halicka 7.
— Leopold, kupiec, Min. Pierackiego 84.
— Markus, urzęd. pryw., Pełesza 22.
— Meier, urzęd. gmin. wyzn. żyd., Gołuchowskiego 63.
— Mina, właśc. realn., Pełesza 22.
— Moses, handlowiec, Długa 33.
— Samuel, kupiec, Krasowskiego 6.
— Wolf, spedytor, Gołuchowskiego 52.
Eisenstein Abraham, krawiec, Mazurówka 4.
— Aleksander, właśc. księg., Kazimierzowska 30.
— Henryk, inż. chem., Min. Pierackiego 31.
— Izrael, krawiec, Długa 47.
— Józef, kupiec, Pełesza 1.
— Nancia, prywat., Halicka 2.
— Natan, właśc. realn., Min. Pierackiego 1.
— Sanie, krawiec, Długa 47.
Eisler Abraham, szklarz, Długa 78.
— Abraham, kupiec, Kazimierzowska 51.
— Antoni, emer. P. K. P., Bosacka 19.
— r. Weitzner, szklarz, Prosta 47.
— Dawid Izak, krawiec, Belwederska 31.
— Dawid, kupiec, Zosina Wola 44.
— r. Weitzman, krawczynia, Belwederska 31.
— Ferdynand, ślusarz, Bosacka 23.
— Henoch, kupiec, 3-go Maja 36.
— Henich, Dr. lekarz, Karpińskiego 20.
— Rudolf Juljan, murarz, Bosacka 19.
— Rózia, pryw., Kazimierzowska 51.
— Stanisława, hafciarka, Bosacka 19.
Eisler Władysław, młynarz, Bosacka 19.
Eisner Beoni Aba, szofer, Słoneczna 41.
— Adolf, handlowiec, Kr. Zofji 2.
— Aleksander, mag. farm., Wołczyniecka 55.
— Anczel, kupiec, Chłodna 4 b.
— Bogusław, złotnik, Belwederska 10.
— Frydzia, cukierniczka, Sedelmajerowska 19.
— Hela, pryw., Brzegowa 27.
— Jakób, prywat., Belwederska 10.
— Klara, kupcowa, Kr. Zofji 4.
— Maks, kupiec, Sokoła 18.
— Mendel, cukiernik, Sedelmajerowska 19.
— Oskar, kupiec, Pełesza 9.
— Salomon, kupiec, Sobieskiego 36.
— Sara, prywat., Siemiradzkiego 58.
— Sara, prywat., Chłodna 4 b.
Eitzner Berta, hafciarka, Reja 28.
— Efroim, handlowiec, Reja 28.
— Fischel, lakiernik, Bosacka 19.
— Hinda, prywat., Reja 28.
— Salomon, blacharz, Reja 28.
Ejsyment Hieronim, poster. P. P., Szewczenki 31.
Ekertówna Zofja, urzęd., Zofji Chrzanowskiej 7.
Ekster Aron, krawiec, Halicka 56.
— Chaje, prywat., Halicka 58.
— Judel, krawiec, Halicka 58.
— Ryfka, prywat., Halicka 56.
Elber z Lockerów Berta, prywat., Halicka 100.
— Joachim, zegarm., Halicka 100.
— Majer, kupiec, Halicka 100.
— Moses, urz. pryw., Ks. Skorupki 11 a.
Elfenbein Maier, urz. pryw., Fredry 3 a.
Elian Eugenjusz, drukarz, Konopnickiej 55.
Ellenberg Szejwa, kupcowa, Zosina Wola 4.
Elster vel Streiter Eisig, naucz. żyd., Prosta 36.
Enders Kamila, siostra djakonka, Zöcklera 9.
— Mateusz, mechanik, Żółkiewskiego 4.
— Ryszard, krawiec, Śniadeckich 10.
Engel Edmund, funkcj. P. K. P., Dąbrowskiego 2.
— Hersch, kupiec, Św. Józefa 5.
— Izrael, kupiec, Św. Józefa 5.
— Jakób, kupiec, Św. Józefa 5.
— Jekiw Juda, krawiec, Szewczenki 5.
— Józef, urz. pryw., Gillera 14.
— Juda, handlowiec, Wołczyniecka 137.
— Ozer, em. naucz., Młynarska 1.

Wesoły naród — to prenumeratorzy Wróbli na Dachu

Engel Zacharjasz, krawiec, Szewczenki 5.
Engelberg Mina, naucz. pryw., Rynek 5.
— Moses, kupiec, Kazimierzowska 107 a.
Engelstein Aron, handlowiec, Rejtana 48.
— Chaje, prywat., Gołuchowskiego 17.
— f. Strimer Chaim, krawiec, 3-go Maja 6.
— Estera, kupcowa, Sedelmajerowska 3.
Englard Eisig, kupiec, Rejtana 43.
— Gitel, kupcowa, Rynek 32.
Englot Jan, kier. działu P. K. P., Prez. Wojciechowskiego 13.
— Leopoldyna, em. naucz., Prez. Wojciechowskiego 13.
— Tadeusz, handlowiec, Prez. Wojciechowskiego 13.
Epstein Gitla, kupcowa, Rynek 8.
— Henryk, Dr. adwokat, Meiselesa 8.
— Herman, kier. folw., Kazimierzowska 36.
— Józef, prywat., Kazimierzowska 30 b.
— Juda, kupiec, Rynek 28.
— Luzar, młynarz, Gołuchowskiego 89.
— Markus, kupiec, Zosina Wola 12.
— Pinkas, kupiec, 3-go Maja 37.
Epstein Rebeka, prywat., Kazimierzowska 1.
— Rózia, kupiec, Zosina Wola 12.
— Selig, kupiec, Min. Pierackiego 66.
Eppler Józef Bazyli, ślusarz P. K. P., Kochanowskiego 28.
Erber Kiwa, garbarz, Kazimierzowska 144.
— Lea, kupiec, Sapieżyńska 5.
Erblich Chaim, prywat., Gołuchowskiego 25.
Erbsenhaut Jonas, stolarz, Szewczenki 14.
Erd Antoni, funkcj. P. K. P., Św. Mikołaja 21.
Erdstein Antonina, Mgr., adwokat, Batorego 14.
— Bernard, urzęd. pryw., Rynek 5.
— Herman, stolarz, Niemcewicza 5.
— Jakób, stolarz, Niemcewicza 5.
Erdtracht Bernard, st. asesor. kolej., Romanowskiego 3.
— Helena, em. P. K. P., Romanowskiego 3.
— Ludwik, Inż. masz., Romanowskiego 3.
— Salomea, wdowa, Romanowskiego 3.
Erdtrachter Benjamin, kupiec, Kraszewskiego 10.
— Nachman, stolarz, Kraszewskiego 10.
Erich Abraham, kupiec, Sedelmajerowska 34.
Ernst Bernard, em. państw., Liebermana 6.
Ernstoff Natan, szklarz, Sedelmajerowska 19.
— Reizie, prywat., Sedelmajerowska 19.
Erster Moses Aron, kupiec, Kazimierzowska 1.
Ertel Henryk, em. radca P. K. P., Romanowskiego 4.
— Leon, właśc. realn., Kamińskiego 29.
— Rózia, krawczyni, Rejtana 41.
— Salomon, malarz pokoj., Rejtana 41.
Ertrachter Frieda, prywat., Związkowa 32.
— Georg, handlowiec, Kręta 14.
— Jakób, prywat., Meiselesa 4.
Esslowicz Antonina, pryw. urzędn., Romanowskiego 4.
— Emanuel, Inż., emer. kolej., Romanowskiego 4.
Eszwowicz Zofja, krawczyni, Młynarska 11 b.
Ettinger Elżbieta, wdowa, Kilińskiego 47 b.
— Jan, em. P. K. P., Zosina Wola 157.
— Zofja, prywat., Zosina Wola 157.
— Zofja, pryw., Kilińskiego 47 b.

F

Fabirowska Ambrozja, krawczyni, Młynarska 11 b.
Fabirowski Michał, piekarz, Młynarska 11 b.
— Paweł Władysław, urz. pryw., Sapieżyńska 19.
Fach Benjamin Wolf, kupiec, Kamińskiego 39.
— Mortko Markus, kupiec, Sedelmajerowska 34.
— Samuel, kupiec, Sobieskiego 16.
— Zygmunt Süssie, wytwór. cuk., Kilińskiego 55.
Fahn Aron, kupiec, Rynek 8.
— Dawid, agent handl., Śnieżna 41.
— Jakób, kupiec, Chocimska 9.
— Rubin, urz. żyd. gm. wyzn., Gołuchowskiego 53.
Falik Abraham, naucz. pryw., Sedelmajerowska 3.
— Baruch, urz. pryw., Gołuchowskiego 76.
Falik Chaim, kupiec, Kazimierzowska 25.
Falik Juda, krawiec, Rejtana 29.
— Leib, kupiec, Wołczyniecka 56.
— Leon, krawiec, Prosta 29.
— Wolf Izak, fryzjer, Sapieżyńska 179.
Faliksohn Schulim, kamasznik, Belwederska 91.
Faliszewska Zuzanna, artystka dram., Kraszewskiego 10.
Faliszewski Stanisław, emeryt. dyr. teatru, Kraszewskiego 10.
Falk Berisch, emeryt Mag., Belwederska 91.
— false Zarwanitzer Chaim, kupiec, Piramowicza 14.
— Ernestyna, kupcowa, Sobieskiego 6.
— Herman, Dr. adwokat, Sobieskiego 10.
— Izydor, dypl. drogista, Sobieskiego 6.
— Izydor, Dr. adwokat, Gosławskiego 15.
— Joel, inż. kolej., Pierackiego 62.
Falk Marjan, aplik. adwok., Sobieskiego 10.
— Meier, właśc. realn., Halicka 3.
Fallik Fischel, pośrednik, Łamana 26.
Fartuch Jarosław Jan, inżynier, Kraszewskiego 10.
Fassberg Józef, prywat., Łamana 7.
Fastman Norbert, farmaceuta, Sapieżyńska 121.
Faszczewski Dymitr, murarz, Zosina Wola 115.
Faszynkieder Antoni, poster. P. P., Kolejowa 14.
Faściszewski Władysław, radjotelegrafista, Gołuchowskiego 119.
Faust Faustyn, radca Woj., Grunwaldzka 2.
— Jakób, tech. dent., Gosławskiego 9.
Fąfara Walenty, funkcj. P. K. P., Prywatna 9.
Färber Brane, właśc. realn., Gołuchowskiego 29 a.

Bezcenną pamiątką powstania niepodległej Polski jest Dziesięciolecie Polski Odrodzonej

Färber Efroim, krawiec, Gołuchowskiego 29 a.
— Józef, urz. pryw., Krasowskiego 12.
— Kalman, szewc, 3. Maja 28.
— f. Bleiberg Kalman, krawiec, Szujskiego 6.
— Maks, szewc, Gołuchowskiego 29 a.
— Maurycy, szynkarz, Pierackiego 7.
— Menachem, szewc, Targowica 2 a.
— Tobias, szewc, Gołuchowskiego 53 a.
Fecher r. Hoffer Adolf, młynarz, Sapieżyńska 90 b.
Fedanko Antoni, ślusarz, Św. Olgi 6.
— Antoni, em. P. K. P., Św. Olgi 6.
Feder Dawid, kupiec, Wojciechowskiego 24.
— Fani, kupiec, Zosina Wola 95.
— Fryderyk, urz. pryw., Halicka 15.
— Izak, kupiec, Zosina Wola 77.
— Lea, kupiec, Sapieżyńska 107.
— Leib, handlowiec, Sobieskiego 74.
— Leon, stolarz, Młynarska 6 a.
— Leon, szewc, Halicka 15.
Federwicz Emiljan, monter, Zosina Wola 48.
— Teresa, wdowa, Zosina Wola 48.
Fediów Władysław, funkcj. P. K. P., Targowica 23.
Fedorak Bazyli, funkcj. kolej., Sobieskiego 60.
Fedorec Józef, nadkom. P. P., Kilińskiego 20.
— Piotr, urz. Ubezp. Społ., Zöcklera 10.
Fedorowicz Józef, em. urz. sąd., Gillera 24.
— Marjan, stolarz, Ugodna 25.
— Michalina Wanda, emer., Gołuchowskiego 78.
— Stanisław, ślusarz, Łamana 29.
— Tadeusz, inżynier, Grunwaldzka 11 a.
— Włodzimierz, radjotechnik, Sapieżyńska 54.
Fedorowska Karolina, emer. kolej., Dekerta 7.
Fedorowski Jan, ślusarz, Romanowskiego 17.
— Marjan, urz. pryw., W. Pola 16.
— Stanisław, funkcj. P. K. P., Dworska 14.
Fedorów Bronisława, właśc. realn., Poprzeczna 18.
— Wasyl, pośrednik, Poprzeczna 18.
Fedoryszyn Marja, krawczyni, Zyblikiewicza 5.
Fedusiewicz Antoni, funkcj. kolej., Nowy Świat 32.
Feduszka Marjan, ślusarz P. K. P., Żórawia 2.
— Rudolf, funkcj. P. K. P., Kilińskiego 48.
Fedyczak Franciszka, emerytka, Pasieczańska 4.
— Wincen., rzeźnik, Pasieczańska 4.
Fedyn Mikołaj, urz. Mag., Niemcewicza 20.
— Zygmunt, skrzypek, Jasna 12.
Fedyszyn Michał, szofer, Łamana 23.
— Tomasz, cieśla, Łamana 23.
Feigenbaum Chaim Izrael, stolarz, Kołłątaja 7.
Feigenbaum Fani, krawczyni, Kołłątaja 7.
Feil Amalja, nrz. pryw., Rynek 30.
— Dawid, agent handlowy, Pełesza 18.
Feil Leon, Dr. lekarz, Pierackiego 8.
— Regina, urz. pryw., Rynek 30.
— zwana Kornhauser, rzeźniczka, Słoneczna 45.
Feintuch Aron Leon, rolnik, Hoovera 3.
— Izak Leib, kupiec, Wołczyniecka 87.
— Lotti, fryzjer, Zosina Wola 92.
— Maks, fryzjer, Zosina Wola 92.
— r. Rubin Meier, tapicer, Pierackiego 63 b.
— Wolf, kupiec, Pierackiego 63 b.
Felczyński Karol, em. P. K. P., Grunwaldzka 3.
Feld Izak, kupiec, Pełesza 12.
— Nachum, naucz. gimn., Pełesza 19.
— Osias, kupiec, Sedelmajerowska 9.
— Selda, modniar., Zosina Wola 44.
— Sucher Josel, kupiec, Sobieskiego 25.
Feldbau Bernard, kupiec, Zosina Wola 79.
— Izak Leib, kupiec, Piotra Skargi 45.
— Izrael, kupiec, Trynitarska 9.
— Lotti, szwaczka, Gołuchowskiego 94.
— Salomon, kupiec, Romanowskiego 41.
— Mojżesz, stolarz, Kazimierzowska 67.
Feldman Wolf, garbarz, Ks. Skorupki 4.
— Ettel Schewe, urz. pryw., Rejtana 40.
— f. Rosental Ignacy, malarz pok., Kowalska 11.
— Jetti kupiec, Gołuchowskiego 66.
— Moses, kupiec, 3-go Maja 1.
— Samuel, pryw., Krawiecka 11.
— f. Strober, handlarz, Rejtana 40.
Felker Jan, kotlarz, Szewczenki 32.
Felińczak Władysław, st. sierż. W. P., Zyblikiewicza 14.
Feller Meier, kupiec, Pierackiego 54.
— Marja, urz. pryw., Gillera 2.
— Mojżesz, urz. pryw., Sedelmajerowska 36.
— Wilhelm, urz. pryw., Sobieskiego 54.
Felte Arnold, kaznodzieja, Sapieżyńska 121.
Fendel Beila, kupiec, Sedelmajerowska 55.
— Izrael, handlowiec, Wołczyniecka 165.
— Jakób, pośrednik, Sedelmajerowska 55.
Fendler Wolf, szewc, Sedelmajerowska 4.
Fenig Izak, restaurator, Kazimierzowska 3.
— vel Horszowski Samuel, ślusarz masz., Uhornicka 10.
Ferensiewicz Michał Franciszek, Dr. lekarz, Kazimierzowska 17.
Ferfecki Jan, handlowiec, Sapieżyńska 11.
Fern Ozjasz, kapelusznik, Kołłątaja 51.
Fernhoff Bernard, Dr. adwokat, Kościuszki 4.
— Chaskel, szczotkarz, Siemiradzkiego 35.
Fesiuk Piotr, szewc, Gołuchowskiego 110.
Feśków Michał, funkcj. P. P., Chryplińska 47 b.
Fettner Sara, właśc. realn., Rejtana 39.
Feuer Abraham, fryzjer, Uhornicka 3.
— Abraham, właśc. realn., 3-go Maja 38.
— Abraham Adolf, ajent asek., Gołuchowskiego 42 a.
— Chaim, dorożkarz, Czysta 15.
— Chaim, fryzjer, Wołczyniecka 65.
— Ester, prywat., Związkowa 30.
— Frida, krawczyni, Słoneczna 42.
— Herman, kupiec, Na Błonie 11.
— Herman, handlarz, Kołłątaja 39.
— Izak, handlarz, Bracia Alberta 10.
— Izydor, kupiec, Kazimierzowska 25.
— Izak, fotograf, Kołłątaja 33 b.
— v. Weiss Izrael, krawiec, Kazimierzowska 69.
— Jakób, krawiec, Roguskiego 36.
— Jakób, krawiec, Rejtana 25.
— Leon, dorożkarz, Jasińskiego 19.
— Leon, piekarz, Kazimierzowska 93.
— Mechel, właśc. pralni, Sobieskiego 52.

Polska Fabryka Ołówków
L. i C. HARDTMUTH-LECHISTAN S. A.
Kraków
3219 Ki

Feuer Meier, szewc, Kasprówka 74.
— f. Gawer Abraham Mendel, lakiernik, Sobieskiego 60.
— Mendel, naucz. tańców, Sobieskiego 18 b.
— Michał, chorąży W. P., Sobieskiego 46.
— Mina, dentysta, Wołczyniecka 44.
— Natan, dentysta techn., Kazimierzowska 25.
— Noe, naucz. pryw., Sedelmajerowska 3.
— f. Gawer Philip, księgowy, Sobieskiego 60.
— Rachela Cywja, krawczyni, Słoneczna 42.
— Sala, fryzjerka, Sapieżyńska 146.
— Salomon, kupiec, Gosławskiego 8.
— r. Drach Salomon, krawiec, Sapieżyńska 146.
— Süsie, naucz. pryw., św. Miłołaja 35.
— Wolf, kupiec, Pierackiego 52.
— false Grossfeld Zygmunt, ślusarz, Gołuchowskiego 63.
— false Gawer Zygmunt, lakiernik Sobieskiego 60.
Feuerman Juljusz, inżynier, pl. Mickiewicza 6.
— Moses, krawiec, Kręta 32.
Feuerstadt Josef, kupiec, Wołczyniecka 191.
Feuerstein f. Drucker Hersch, rzeźnik, Kołłątaja 16.
— Schaje Fischel, fryzjer, Słoneczna 3.
— Süsie Zygmunt, krawiec, Kopernika 26.
Fiaker Herman, pośrednik, Kazimierzowska 45.
Fiałkowska Franciszka, handlarka, Kilińskiego 32.
Fichman Izak Samson, Dr. adwokat, Halicka 10.
— Juda, kupiec, Ormiańska 7.
— Samuel Benjamin, dr. adwokat, Halicka 10.
Fichtel Ewa, urz. P. K. P., św. Olgi 21.
— Wincenta, bibljotekarka, św. Olgi 21.
— Marja, wdowa, św. Olgi 21.
Ficyk Piotr, szewc, Zosina Wola 148.
— Roman, szewc, Zosina Wola 148.
Fiderer Stanisława, urz. sąd., Głowackiego 15.
Fiderkiewicz Bolesław, geom., Chodkiewicza 8.
— Edward, techn., Chodkiewicza 8.
— Wincenty, em. P. K. P., Chodkiewicza 8.
Fidkowski Franciszek, funkcj. P. K. P., Plantowa 24.
Fiedelhaar Abraham, rzeźnik, Sobieskiego 46.
— Froim Fischel, rzeźnik, Zarwańska 52.
Fiedeń Wojciech, emer. kolej., Kolejowa 79.
Fiedler Anna, właśc. realn., Sobieskiego 58.
— Anna, urz. poczt., Mościckiego 6.
— Emilja, wdowa, Kazimierzowska 15 b.
— Emiljan, st. asesor P. K. P., Kazimierzowska 15 b.
— Henryk, asesor P. K. P., Krasińskiego 29.
— Kazimiera, urz. Mag., Zosina Wola 102.
— Marja, wdowa, Piłsudskiego 2.
Figiel Bronisław, poster. P. P., Kamińskiego 4.
— Jan, emeryt, Strzelecka 10.
— Maksymiljan Teodor, ogniom., Legjonów 33.
Fijałkowski Łucjan, funkcj. P. P., Kamińskiego 4.
Filip Adolf, funkcj. P. K. P., Mykietyniecka 24.
— Stanisław, funkcj. kolej., Piramowicza 32.
Filipczak Karol, urz. sąd., Ugodna 28.
Filiporwicz Włodzimierz, ślusarz, Kościelna 5.
Filiporwska Marja, położna, Ogrodowa 11.
Filiporwski Michał, funkcj. P. K. P., Ogrodowa 11.
— Rudolf, dorożkarz, Szopena 8.
— Stanisław, budowniczy, Halicka 118 a.
Filipska Aniela, naucz., Wesoła 3.
Filipski Marjan, funkcj. kolej., Wesoła 3.
Fill Włodzimierz, funkcj. kolej., Zielona 19.
Filler Bernard, fryzjer, Wołczyniecka 42 a.
Finger Jakób, cholewkarz, Chocimska 11 a.
— Klara, kupcowa, Chocimska 11 a.
— Lazar, fryzjer, 29. Listopada 19.
— Leon, dorożkarz, Krawiecka 5.
— Moses, malarz, Prosta 8.
Fingerer r. Hellering Cipra, kupcowa, Mickiewicza 9.
— Szulim, kupiec, pl. Mickiewicza 9.
Fingerman Adolf, kupiec, Sobieskiego 16.
— Josel, kupiec, Trynitarska 9.
Fink Alfred, urz. pryw., Szewczenki 15.
— Asriel, kupiec, Halicka 5.
— Bernard, handlowiec, Wołczyniecka 49.
— (Chanu) Karol, urzędnik pryw., Szewczenki 44 b.
— Feibisch, rolnik, Długa 41.
— Heinrich, kupiec, Belwederska 26.
— Itta, kupcowa, Kołłątaja 67.
— Józef, Dr., naucz. gimn., Kopernika 26.
Fink Juljusz, handlowiec, Karpińskiego 18.
— Markus, rolnik, Długa 41 a.
— Meyer, inżynier, Kopernika 12.
— Perla, Dr., naucz. gimn., Kopernika 26.
— Salomon, Dr. chemik, Szaszkiewicza 15.
— Wolf, szewc, Kazimierzowska 72.
Finkel Schulim, tokarz, Graniczna 16.
Finkelstein Abraham, dorożkarz, Ludna 3.
— Aba, kuśnierz, Zosina Wola 187.
— Eisig, dorożkarz, Boczna 3.
— Frida Gitel, kupcowa, Sokoła 6.
— f. Kulberg Izak, blacharz, Kolejowa 17.
— Jankiel Aba, kupiec, Szopena 2.
— Józef, urz. P. K. P., Kilińskiego 6.
— Leon, właśc. pralni, Prosta 40.
— Leib, kupiec, Sedelmajerowska 45 a.
— r. Feuer Chaim Lewy, krawiec, Halicka 77.
— Lewi, kupiec, Sokoła 6.
— Maks, kinooperator, Rejtana 30.
— Mechel, kupiec, Sedelmajerowska 34.
— Meilech, dorożkarz, Boczna 6.
— Moses, kupiec, Brzegowa 17.
— Naftali, kupiec, Zosina Wola 16.
— Tropper Nechemje, ślusarz, Brzegowa 37.
— Ozjasz, kuśnierz, Kołłątaja 45.
— Ozjas, dorożkarz, Boczna 18.
— Pinkas, kupiec, Sapieżyńska 32.
— Samuel, urz. pryw., Romanowskiego 26.
— Samuel, urz. pryw., Sapieżyńska 52.
— Saul, kup., Sedelmajerowska 25.
— Sender, krawiec, Ks. Skorupki 19.
— f. Kulberg Simon, ślusarz, Kolejowa 17.
— Simon, krawiec, Ks. Skorupki 19.
— Zallel Wolf, kupiec, Sobieskiego 80.
Finkler Adolf, kupiec, Kazimierzowska 100.
Finster Antoni, funkcj. Zarząd. miej., Piotra Skargi 27.
Fiol Moses, kupiec, Bożnicza 1.
Firganek Kazimierz, em. dyr. gimn., Moniuszki 14.
Firich Antoni, inż. kolej., Grunwaldzka 11 a.
Firlewicz Franciszek, stolarz, Zgoda 7.
— Marja, urz. pryw., Wołczyniecka 114.
Fisch Abraham, kupiec, Kołłątaja 4.
— Dora, farmaceutka, Kilińskiego 32 a.
— Ire Daniel, kupiec, Zosina Wola 44.
— Jakób, kupiec, Prosta 31.

GAZETA PORANNA
jest najtańszym dziennikiem Małopolski cena 10 groszy
Lwów Chorążczyzny 31

Fisch Józef Markus, kupiec, 3-go Maja 40.
— Juda, kupiec, Słoneczna 64.
— Mojżesz, kupiec, Bielowskiego 9.
— Mozes, kupiec, Długa 11.
— Salomon, kupiec, Kilińskiego 32 a.
— Selig, kupiec, Halicka 5.
— Wolf, urz. pryw., Sapieżyńska 136 a.
Fischbach Henryka Dr., lekarz, Pierackiego 9.
Fischbach Joachim, urz. Zarz. miej., Pierackiego 9.
— Salomon, emer. naucz., Pierackiego 9.
Fischbein Marja, urz. pryw., 29 Listopada 7.
Fischbein Osias, piekarz, Smagłowskiego 10.
Fischer Adolf, urz. pryw., Kraszewskiego 8.
— Gizela, urz. pryw., Halicka 121.
Fischer Jan Nepomucen, emer. urz. asek., Sapieżyńska 11.
— Józef, szczotkarz, Prosta 34.
— Juljan, emeryt, Gołuchowskiego 107.
— Józef, młynarz, Halicka 121.
— Mordko, tokarz, Halicka 127.
— Moses, piekarz, Prosta 34.
— Natan, koszykarz, Sapieżyńska 28.
— Pinkas, muzykant, Kraszewskiego 8.
— Prokop, murarz, Barewicza 6.
— Wilhelm, urz. skarb., W. Pola 4.
— Zygmunt, koszykarz, Sobieskiego 28 b.
Fischgrind Salomon Dr., adwokat, Mościckiego 3.
Fischler Abraham, właśc. realn., Sapieżyńska 133.
— Alter, właśc. realn., Kossakowskiej 7.
Fischler Gołda Eugenja, kupcowa, Gołuchowskiego 1.
Fischler Herman Dr., adwokat, 3 Maja 1.
— Izrael, spedytor, Belwederska 49.
— Izak, rymarz, Halicka 97.
— Maksymiljan, urz. M. K. O., Sobieskiego 10.
— Mendel, kupiec, Siemiradzkiego 33.
— Michał, urz. pryw., Matejki 12.
— Mozes, agent handl., Zos. Wola 22.
— Nataniel, konc. adw., Sobieskiego 10.
— Norbert, kupiec, Gołuchowskiego 1.
— Ozjasz, kier. fabryki, Kazimierzowska 23.
— Ozjasz Dawid, zegarmistrz, Pierackiego 19.
Fischman r. Banner Mojżesz, szewc, Barska 11.
— Osias, kupiec, Rejtana 64.
Fisel Alojzy Feliks,, funkc. P. K. P., Kochanowskiego 69.
— Antoni Józef, poster., Pol. P., Wołczyniecka 114.
Fiszer Leon, funkcj. P. K. P., św. Olgi 4.
Fitak Bazyli, kotlarz P. K. P., Sapieżyńska 37 a.
Fitzer Jakób, urz. pryw., Belwederska 55.
Fitzer Klara, urz. pryw., Belwederska 55.
Fitzyk Hersch, kupiec, Tartakowa 33.
— Menasche, kupiec, Słoneczna 39.
Flach Adolf Piotr, funkcj. kol., Plantowa 52.
Flach Cyryl Franciszek, szofer, Plantowa 52.
Flam Izrael, kupiec, Sobieskiego 66.
Fleck Izak, wojażer, Hoovera 9.
— Salomon, kupiec, Rynek 16.
Flederman Aron, kupiec, Seldemajerowska 37 b.
Fleischer Genia, kupiec, Halicka 32.
Fleischer Jakób, dorożkarz, Cerkiewna 36.
— Jakób, właśc. restauracji, Lelewela 14.
— Józef, rzeźnik, Prosta 55.
— Samson, fryzjer, Brzegowa 11 a.
Fleischhacker Jakób, rzeźnik, Słoneczna 59.
Fleischhacker Marja, wdowa, Zosina Wola 50.
Flemer Nuchim, dorożkarz, Halicka 121.
Flendrich Anna, wdowa, Szewczenki 31.
Flendrich Antoni, szewc, Sapieżyńska 35.
— Franciszek, ślusarz, Szewczenki 31.
— Jan, szewc, Śniadeckich 26 .
— Józef, ślusarz kol., Kochanowskiego 42.
— Mieczysław Tadeusz, urz. Zarz. m., Sapieżyńska 55.
— Rudolf, ślusarz, Szewczenki 31.
Flescher Adolf, ślusarz, Browarniana 10.
Flescher Cyla, kupcowa, Sedelmajerowska 47.
Flescher Hersch, kupiec, Krasowskiego 6.
— Isak, zegarmistrz, Hoovera 14.
— Izak, ślusarz, Browarniana 10.
— Jakób, ślusarz, Król. Zofji 4.
— Kalman, kupiec, Sedelmajerowska 32.
— Mendel, kupiec, Belwederska 52.
— Moses, kupiec, Hoovera 16.
Flicker Sara, kuśnierka, Belwederska 70.
Fliesser Henryk, urz. pryw., Kołłątaja 45.
Flintenstein Henryk, emeryt kolej., Pelesza 21.
— r. Steiner Hersch, handlarz, Boczna 9.
— Józef, urz. prywat., Sapieżyńska 54.
— Moritz, właśc. hot., Kolejowa 39.
— Schulim, pośrednik, Belwederska 44.
Flis Bazyli, funkcj. P. K. P., Piramowicza 31.
Florek Karol, emeryt P. K. P., Romanowskiego 33.
Florkiewicz Piotr, st. poster. Pol. P., Sapieżyńska 165.
Fogelman Henryk, funkcj. P. K. P., Wołczyniecka 29.
Fogelman Józefa, emer. naucz., Gołuchowskiego 73.
Fogelman Władysław, urz. państw., Sowińskiego 2.
Fokszański Kornel, funkcj. kolej., Zielona 22 a.
Folger Józef Marcin, naucz. gimn., Kilińskiego 10.
Folik Marjan, elektrotechnik, Ogrodowa 4.
— Mieczysław, tokarz metal., Ogrodowa 4.
— Rudolf, ślusarz kol., Pasieczańska 12.
Folwarczny Piotr, funkcj. kolej., Siemiradzkiego 35.
Foremny Józef, murarz, Głowackiego 8 a.
— Stefan, murarz, Bielowskiego 8.
— Tomasz, funkc. kolej., Dworska 3.
Forostkiewicz Juljan, emer. kolej., Poniatowskiego 6 a.
Forowicz Jadwiga, wdowa, Kolejowa Boczna 1.
— Władysław, adjunkt kolej., Kolejowa Boczna 1.
Forscher Juljusz, ajent handl., Wołczyniecka 111.
Fortuna Jan, naucz., Ludna 6.
— Lucjan, komornik Sądu grodzk., Belwederska 5.
— Paweł, funkcj. Urzęd. Skarb., Ludna 6.
— Stanisław, naucz., P. Skargi 34.
Forykiewicz Jan, funkcj. P. K. P., Nowy Świat 11.
Förster r. Brenner Fila, krawczyni, Kazimierzowska 40.
Förster Izrael, przemysłowiec, Gołuchowskiego 33 a.
Förster Rózia, urz. pryw., Kazimierzowska 40.

Najświeższy fotoreportaż w „Światowidzie"

Fraenz Najta, kupcowa, Sedelmajerowska 11.
Frajzinger Dawid, handlowiec, Sapieżyńska 16.
Franczuk Marjan Józef, naucz., Dąbrowskiego 46.
Frank Abraham, kupiec Szydłowskiego 1.
— Chaim Hersch, kupiec, Potockiego 5.
— Izrael Leib, murarz, Hoovera 12.
— Juda, szewc, Krótka 1.
— Rubin, kupiec, Sobieskiego 16.
— Szulim Izak, kupiec, Zosina Wola 205.
Frankiewicz Marjan, funkcj. P. K. P., Okrężna 2.
— Władysław, funkcj. kolej., Nowy Świat 42.
Frankowska Aleksandra, kupcowa, Legjonów 10.
— Ludwika, emer. naucz., Wiśniowskiego 16.
Franków Józef, krawiec, Wołczyniecka 69.
Franta Jan, emer. funkcj. kolej., Kamińskiego 46 a.
Franz Franciszek, murarz, 29 Listopada 14.
Franzos Lea, kupcowa, Gosławskiego 9.
Franzos Ozjas, urz. pryw., Gosławskiego 9.
Frąckowiak Franciszek, st. sierżant, Sowińskiego 3.
Frączak Antoni, sierżant, Kochanowskiego 1.
Frächter Karol, sekret. sąd., Zosina Wola 77 a.
Fränkel Abraham, emer. inż. kolej., Moniuszki 23.
— Dawid, garbarz, 29 Listopada 7.
— Dawid, szewc, Kręta 20.
— Dawid, urz. pryw., Kazimierzowska 6.
— Henryk, urz. pryw., Kazimierzowska 28.
— Józef, restaur., Sapieżyńska 41.
— Kalman, szewc, Sedelmajerowska 41.
— Markus, urz. pryw., Zos. Wola 101.
Fränkel Sabina, krawcz., Krzywa 4.
— Tauba, czapkarka, Kazimierzowska 6.
Frechtel Chaim, kupiec, Pelesza 5.
— Ire, urz. pryw., Halicka 132.
Frechtel Klara, urz. pryw., Halicka 132.
Freibrun Izrael, urz. pryw., Kamińskiego 5.
— Leib, krawiec, Prosta 23.
— Moses, kupiec, Kołłątaja 19.
Freibrum Rudolf, urz. pryw., Kazimierzowska 67.
Freier Samuel, ajent handl., Krasowskiego 6.
— Zygfryd, kupiec, Bielowskiego 5.
Freifeld Mina, urz. pryw., Halicka 2.
Freilich Edmund, urz. pryw., Sedelmajerowska 39.
— Gerszon, handlarz, Wołczyniecka 49.
— Hersch, szewc, Pierackiego 71.
— Izrael, malarz pok., Szeptyckiego 9.
— Josef, krawiec, Belwederska 48.
— Mojżesz, urz. pryw., Sedelmajerowska 39.
Freilich Rachela, kupcowa, Halicka 138.
Freivogel Ozjasz, urz. pryw., Kazimierzowska 70.
Fres Jan, emer. lekarz wet., Zos. Wola 117.
Freszel Leonja Dr., dyrektorka gimn., Gosławskiego 19.
Freszel Maksymiljan, prof. gimn., Gosławskiego 19.
Freud Anna, kupcowa, Pierackiego 9.
— Anna, kupcowa, Pierackiego 9.
Freund Lea, handlarz, pl. Targowica 2.
— Maksymiljan, referend. skarb., Słowackiego 4.
Freundlich Joachim, piekarz, Wołczyniecka 37.
— Jossel, kupiec, Gołuchowskiego 33 a.
— Józef, kupiec, Smagłowskiego 8.
— Juda, urz. pryw., Zos. Wola 71b.
— Markus, kupiec, Mickiewicza 6.
— Mojżesz, funkcj. P. K. P., Rynek 16.
— Salamon, apl. adwok., Kazimierzowska 17 b.
Freyer Artur, funkcj. P. K. P., Fabryczna 6.
— Gustaw, ślusarz, Błękitna 6.
— Gustaw, technik masz., Konopnickiej 53.
— Rudolf, emer. funkcj. kolej., Konopnickiej 53.
Friebes Ferdynand, masarzysta, Kazimierzowska 74.
— Gwido, st. referent P. Z. U. W., Wojciechowskiego 9.
— Karol, emer. sąd., Kazimierzowska 74 c.
Fried Aleksander, em. sędzia okr., Gołuchowskiego 26.
— Moses, urzędnik, Garbarska 43.
Friedberg Helena, kupcowa, Lelewela 10.
Friedberg Michał, kupiec, Lelewela 10.
Friedenberg Maurycy, ajent handl., Gołuchowskiego 34 a.
— Michael, pośrednik, Gillera 21.
Friedenberg Rivke, urz. pryw., Trybunalska 4.
Friedenberg Simche, kupiec, Trybunalska 4.
Friedfertig Feiga, naucz., Sedelmajerowska 45.
Friedfertig Kalman, urz. pryw., Batorego 21.
— Markus, kupiec, Ogrodowa 21.
— Meschulim, przemysł., Sobieskiego 41.
— Salomon, urz. pryw., Ogrodowa 21.
Friedländer Abraham, właśc. młyna, Krasowskiego 6.
— Feiga, krawczyni, Rejtana 70.
— Henryk, technik dent., Trynitarska 4.
— Izrael, kupiec, Belwederska 8.
— Kiwa, stolarz, Rejtana 30.
— Nuchim, kupiec, Lelewela 8.
Friedler Judyta, naucz., Król. Zofji 3.
Friedler Markus, stolarz, Br. Alberta 2.
— Menasze, naucz., Król. Zofji 3.
Friedman Abraham, urz. pryw., Trynitarska 3.
— Boruch, kupiec, Zarwańska 11.
— Chane, właśc. realn., Zarwańska 11.
— Czarna, urz. pryw., Trynitarska 5.
— Eisig, kupiec, Romanowskiego 15 a.
— Hersch, kupiec, Trybunalska 4.
— Josef, kupiec, pl. Trynitarski 5.
— Leib., kupiec, pl. Trynitarski 5.
— Majer, kupiec, Pasieczańska 24.
— Mendel, kupiec, Kazimierzowska 48.
— Mendel, fryzjer, Belwederska 57.
— Rubin, kupiec, Kazimierzowska 77.
— Selig, urzędnik, Pelesza 26.
— Wolf, kupiec, pl. Trynitarski 5.
Fries Jakób, naucz. gimn., Żeligowskiego 25.
Friesner Bernard, ślusarz, Garbarska 21.
— Chanine, tech. dent., św. Michała 25.
— Kalman, kuśnierz, Sobieskiego 36.
— Leon, kierownik raf. nafty, Św. Michała 25.
— Lipe, kapelusznik, Wołczyniecka 59.
— Moses, urz. pryw., Nowy Świat 48.
— Osias, kupiec, Belwederska 104.

Silna Flota Morska — to Silne i Bogate Państwo
Zapisujcie się na członków Ligi Morskiej i Kolonialnej!

Friesner Pesia. czapkarka, Halicka 106.
Friesner Salamon, rybak, Al. Uł. Krechowieckich 9.
— Samson, stolarz, Rejtana 31.
— Scheindel, kuśnierz, Sobieskiego 36.
Frisch Azriel, kupiec, Barska 7.
— Chaim, kupiec, Rynek 6.
— Moses, dorożkarz, Suchanka 22.
— Salamon, kupiec, Zos. Wola 127.
— r. Halpern Josef, rolnik, Rejtana 38.
Frischman Mina, właśc. restauracji, Gołuchowskiego 63.
Fritscher Juljusz, elektrotechn., Traugutta 11 a.
Fritz Krystyna, wdowa, Długa 64.
From Stanisław, emer. P. K. P., Chodkiewicza 14.
Froń Franciszek, em. katecheta, Kamińskiego 29.
Froński Henryk, drogomistrz Zarz. m., Barewicza 8.
Frost Adolf, kupiec, Gołuchowskiego 30.
— Benjamin, kuśnierz, P. Skargi 49.
Frost Genia, urz. pryw., Gołuchowskiego 30.
Frost Jakób, przykrawacz, Rynek 31.
Frost Klara, krawczyni, Halicka 77.
— Laura, urz. pryw., Gołuchowskiego 50.
Frost Aron Moses, szewc, Halicka 77.
— Pepi, urz. pryw. Gołuchowskiego 50.
Frostbaum Mala, kupc., Halicka 9.
Fröhlich Ignacy, kupiec, 3 Maja 1.
Fröhlich Mina, kupcowa, Krawiecka 3.
Fröhlich Samuel, kupiec, Gillera 6.
Frucht Izrael, kupiec, Kazimierzowska 144.
Frucht Ozjasz, urz. poczt., Głowackiego 14.
Frucht Tema, urz. poczt., Głowackiego 14.
Fruchter Eliasz, urz. pryw., Romanowskiego 21 a.
— Pepa, urzędn. pryw., Głowackiego 7.
Fruchter Simon, krawiec, Sobieskiego 64 a.
Fruchterman Abraham, właśc. realn., Wołczyniecka 69.
Frudyna Julja, wdowa, Kazimierzowska 133 b.
Fruziński Bronisław, emer. ref. Min. Poczt., Kazimierzowska 147.
Frużyński Jan, ślusarz, Piramowicza 41.
Frühauf Franciszek, funkcj. P. K. P., Zosina Wola 159.
— Jan, funkc. P. K. P., N. Świat 44.
— Józef, funkcj. P. K. P., Objazdowa 2.
— Wacław, emer. P. K. P., Asnyka 3.
Frühling f. Gutstein Feibisch, handlarz, Gillera 14.
Frühman Izak, urz. pryw., Pierackiego 63.
— Józef, kupiec, Batorego 10.
— Marjam, kupcowa, Sedelmajerowska 27.
Frydel Henryk, tokarz, Jana Kantego 10.
— Wacław, funkcj. P. K. P., Jana Kantego 10.
Fryszkiewicz Katarzyna, wdowa, Wołczyniecka 137.
Fryszkiewicz Rudolf, funkcj. P. K. P., Jagiellońska 81.
Fuchs Abraham, fryzjer, Związkowa 26.
— Benjamin, szewc, Halicka 45 a.
— Chaja, prywat., Sedelmajerowska 47 a.
— Eljasz, fryzjer, Kazimierzowska 52.
— Izak, krawiec, Zos. Wola 23.
— r. Poperdorf Israel, dorożkarz, Kazimierzowska 52 b.
— Jakób, fryzjer, Sedelmajerowska 59.
Fuchs Józefa Marja, urz. M. K. O., Boczna 3 Maja 8.
Fuchs Leizer, kupiec, Sobieskiego 41.
— Leon, dorożkarz, Prosta 52.
— Maks, urz. pryw., Zos. Wola 12.
— Markus, rzeźnik, Chocimska 25.
— Maurycy, inż. chemji, Chryplińska.
— Moses, krawiec, Długa 106.
— Zygmunt, krawiec, Słoneczna 53.
Fudali Ferdynand, ślusarz, Wołczyniecka 27.
— Tomasz, funkcj. P. K. P., Wołczyniecka 27.
Fuglewicz Michał, funkcj. P. K. P., Na Błonie 27.
Fuhr Abraham, czapkarz, Karpińskiego 14 a.
Fuhrman Alfred, kier. pralni i farb., Sedelmajerowska 39 a.
— Emanuel, technik farbiarski, Sedelmajerowska 39 a.
— Henryk, technik farbiarski, Sedelmajerowska 39 a.
— Izydor, inż. mech., Sedelmajerowska 39 a.
— Józef, właśc. pralni i farbiarni, Sedelmajerowska 39.
— r. König Abraham, krawiec, Sobieskiego 34.
— Chaje, właśc. realn., Sedelmajerowska 39.
Fulara Jan, major W. P., Legjonów 22.
Futarska Marja, emer. kolej., 29 Listopada 9.
Furdyna Stanisław, kom. targ., Romanowskiego 18.
Furman Piotr, funkcj. sąd., Cerkiewna 17.
Furman Teodora, funkcj. kolej., Cerkiewna 30.
Furmaniuk Stanisław, deklar. celny, Wołczyniecka 29.
Fursztyl Piotr, emer. W. P., Bilczewskiego 3.
Furtak Marjan, oficer W. P., Gołuchowskiego 119.
Furykiewicz Aleksander, rolnik, Brzegowa 27.
— Włodzimierz, współwłaśc. młyna, Knihinińska 42.
Fusztej Karpo, rolnik, Gołuchowskiego 85.
Füllenbaum Regina, prywat., Sobieskiego 5.
Fürgang Izak, dzierż. hotelu, Romanowskiego 47 a.
Fürsetzer Jakób, szofer, Dąbrowskiego 16.
Fürsetzer Kiwa, rymarz, Rejtana 28.
Fürsetzer Samuel, kupiec, Sapieżyńska 65 a.

G

Gaba Ludwik, funkcj. kolej., Prywatna 14.
Gabel Cyla, krawczyni, Graniczna 4.
Gabel f. Dawid Mojżesz, blacharz, Graniczna 4.
Gablowska Anna, właśc. realn., Kotlarewskiego 13.
Gablowski Jakób, murarz. Kotlarewskiego 15.
— Franciszek, stolarz, Kotlarewskiego 15.
Gabrusiewicz Jan, emer. sędzia Sądu Okr., Winc. Pola 6.
Gabryel Antoni, emer. funkc. P. K. P., Chryplińska 17.
— Józefa, funkcj. P. K. P., Św. Jacka.
— Kazimierz, funkcj. P. K. P., Mykietyniecka 16.
Gadomska Paranja, prywat., Nadrzeczna 30.
Gadzińska Eleonora, kier. szk. pow., 3 Maja 41.
Gajdosz Walerjan, emeryt, Sapieżyńska 122 a.
Gajewska Antonina, prywat., Sobieskiego 74.
— Józefa, funkcj. kolej., Belwederska 70 a.
— Wanda Marja, kontr. poczt., Matejki 3.
Gajewski Andrzej, emeryt P. K. P., Zielona 32.
— Jan, emer. kolej., Strzelecka 20.
— Józef, urz. P. K. P., Zielona 32.
— Kazimierz, funkc. P. K. P., Strzelecka 20.

Gajkowska Marja, nauczycielka, Kilińskiego 49.
Gajkowski Ant., urz. Kom. K. Oszcz., Pierackiego 32.
— Stanisław Teofil, kierow. szkoły, Pierackiego 32.
Galas Stanisław, fryzjer, Sapieżyńska 71.
Galicz Kazimierz, oficer zaw. W. P., Matejki 14.
Galińska Helena, prywat., Kamińskiego 5.
— Teof., wdowa, Łukasińskiego 4/I.
Galiński Mieczysław, funkcj. P. K. P., Sapieżyńska 259.
— Stanisław, urz. Zarz. miejsk., Łukasińskiego 4/I.
— Stefan, asystent P. K. P., Łukasińskiego 4/I.
Galach Michał, funkcj. kolej., Lelewela 7.
Gałkaniewicz Adam, komisarz P. P., Zosina Wola 117.
Gałkowski Józef, ogrodnik, Batorego 33.
Gałuszkiewicz Józef, urzędn. P. K. P., Zielona 23.
Gałuszkiewicz Karolina, prywat., Sapieżyńska 16.
— Marja, naucz., Zielona 23.
Gang Maks, piekarz, Kręta 25.
Gang Rachela, prywat., Rejtana 50 a.
Gang Zygmunt, krawiec, Belwederska 47.
Ganz Chaskel, krawiec, Słoneczna 17.
— Mendel, krawiec, Słoneczna 31.
— z Miurterów Reizel, prywat., Długa 38.
Garbarczyk Bronisława, naucz., 3-go Maja 39.
Garbuziński Józef, cukiernik, Meiselesa 2.
Gardecki Bazyli, emer. wojsk., Suchanka 30 a.
— Mikołaj, emer. P. K. P., Śniadeckich 28.
— Mikołaj, em. Skarb., Zosina Wola 155.
— Roman, prywat., Śniadeckich 12.
Gardziel Anna, prywat., Łamana 18.
Garfunkel Peretz, stolarz, Pierackiego 21.
— Wilhelm, Inż., 3-go Maja 33.
Garliński Józef, urz. P. K. P., Słowackiego 18.
Garten Jakób, urz. pryw., Zosina Wola 11.
Gaster Wolf, kupiec, Kołłątaja 67.
Gatnikiewicz Józef, siodlarz, Kazimierzowska 53.
— Stanisława, emer. naucz., Szkolna 5.
— Wiktor, kierownik szkoły powsz., Szkolna 5.
Gatty Kostyal Adam, urzęd. Banku Gosp. Kraj., Matejki 20.
Garwańska Olga, wdowa, Kochanowskiego 5.
Garwański Jarosław, pastor ewangel., Kilińskiego 5.
— Mikołaj, em. urz. Skarb., Piotra Skargi 37.
Garwata Bazyli, funkcj. kolej., Jasińskiego 38.
— Włodzimierz, szewc, Jasińskiego 38.
Garwdiak Marjan, prof. gimn., Matejki 48.
Garwenda Leon, Dr. lekarz, 3-go Maja 14.
— Franciszek, Inż., 3-go Maja 14.
— Marja, wdowa, Isakowicza 2.
— Tadeusz, kapit. W. P., Isakowicza 2.
Garwer Osias, krawiec, pl. Targowica 2.
— Wolf, kupiec, Trynitarska 1.
Garwlikowa Eugenja, wdowa, Brzegowa 31.
Garwlikowska Emma, wdowa. Brzegowa 31.
Garwlikowski Stanisław, Mgr. urzęd. Banku Gosp. Kraj., P. Skargi 36.
Garwlińska Julja, pryw., Widok 33.
Garwliński Józef, funkcj. P. K. P., Widok 33.
— Marjan, mechanik, Widok 33.
Gazdórona Stefanja, krawczyni, Kotlarewskiego 24.
Gąbka Bronisława, zakonnica. Kamińskiego 14.
Gąbkowski Tadeusz, kowal. Gosławskiego 21.
— Władysław, funkcj. Kasy Oszcz., Głowackiego 21.
Gądek Władysław, katech. szk., Kamińskiego 29.
Gąsior Ignacy, murarz, Kazimierzowska 109.
— Jan, funkcj. kolej., Św. Jacka 4a.
— Michał, murarz, Ludna 6.
Gąsiorowska Marja, prywat., Gołuchowskiego 25.
Gąsiorowski Józef. emer. kolej., Zosina Wola 85 d.
— Karol, funkcj. P. K. P., Kotlarewskiego 7.
— Marjan, funkcj. kolej., Wołczyniecka 119.
— Stanisław, elektro-monter, Bilczewskiego 31 a.
Gątaszewska Stefanja, urz. pryw., Berna 11.
— Walerja Emilja, kupcowa, Berna 11.
Gänger Herman, przemysłowiec, Sapieżyńska 35.
— Leib, kupiec, Sapieżyńska 35.
Gänger Marjan, asesor P. K. P., Dworzec kolej.
Gänger Philip, kupiec, Sapieżyńska 35.
Gänsel Chaskel, urz. pryw., Halicka 31.
Gärber Eljasz, szewc, Sobieskiego 84.
Gärtner Dawid, introligator, Sedelmajerowska 59.
Gebhardt Karol, funkcj. P. K. P., Kr. Jadwigi 5.
— Karol, emer. P. K. P., Śniadeckich 6.
— Teodor, funkcj. P. K. P., Kochanowskiego 1.
Gebührer Emanuel, kupiec, Gołuchowskiego 96.
Geib Filip, emer. P. K. P., Konopnickiej 35.
— Filip, emer. kol., Staszica 10.
— Filip, emer., P. K. P., Sapieżyńska 106.
— Jerzy, emeryt, Konopnickiej 49.
— Stan., funkcj. P. K. P., Staszica 12.
— Mikołaj, emer. por. W. P., Szkarpowa 4.
— Paulina Elżbieta, naucz., Sapieżyńska 106.
— Wilhelm, ślusarz, Staszica 10.
Geisheim Aron, urz. pryw., Zosina Wola 34.
Geisler Adela, krawczyni, Rejtana 49.
— Helena, wdowa, Żeromskiego 22.
— Leon, kupiec, Bielowskiego 6.
— Marjan, emer. urz. kolej., Kr. Zofji 16.
Geisman Salomon, kuśnierz, Kazimierzowska 45.
Geitheim Józef. krawiec, Kołłątaja 6.
— Meier, kupiec, Belwederska 6.
— Meilech, parasolnik, Rynek 29.
— Ryfka, urz. pryw., Zosina Wola 32 a.
Gelband Chaskiel, cukiernik, Krótka 1.
Gelbard Feiga. właśc. restauracji, Gosławskiego 1.
— Isak, kupiec, Rynek 18.
— Mozes, właśc. restauracji, Gosławskiego 1.
— Mozes, krawiec, Kazimierzowska 125.
Gelber Benjamin, piekarz, Chocimska 16.
— Cyrla, właśc. piekarni, Chocimska 16.
— Isaak, właśc. realn., Gołuchowskiego 105.
Gelbstein Lazar. kupiec, Słowackiego 3.
Gelehrter Albert, urz. Kasy Oszcz., Gołuchowskiego 52.

O najświeższych wyczynach sportowych informuje Raz Dwa Trzy

Gelehrter Bronisław, funkcj. Tow. Ubezp., Gillera 21.
— Janina, urz. Elektr. Miejsk., Gołuchowskiego 52.
— Józef, aplik. adw., Gołuchowskiego 52.
Gelendorf Estera, właść. domu, Łamana 6.
Geller Abraham, restaurator, Barona Hirscha.
— Schaje, urz. pryw., Zosina Wola 9.
— Benjamin, kupiec, Długa 65.
— Hersz, kupiec, Bielowskiego 4.
— Izrael, kupiec, Belwederska 94.
— Leib, kupiec, Belwederska 89.
— Leiser, szewc, Głowackiego 3.
— Brawerman Leon, właść. drukar., Sapieżyńska 41.
— Maks, urz. pryw., Wołczyniecka 6.
— Mojżesz, urz. poczt., Kazimierzowska 70.
— Mozes, urz. pryw., Siemiradzkiego 25.
— Mozes, krawiec, Zosina Wola 71.
— Salomon, malarz pokoj., Kręta 34.
— Simon, kupiec, Rynek 14.
Gellert f. Bückel, kupiec, pl. Piłsudskiego 2.
— Józef, Dr. lekarz, Szydłowskiego 1.
— false Bückel, kupiec, Batorego 14.
— Peisach, kupiec, Roguskiego 32.
Gellner Adam, podof. zaw. 11 p. a. p., Piotra Skargi 28.
— Alfred, blacharz, P. Skargi 28.
Geltner Schaje, kupiec, Smagłowskiego 24.
— Syma, pryw., Smagłowskiego 24.
Gembarowski Antoni, szewc, Ustronna 5.
— Władysław, kupiec, Gołuchowskiego 20.
— Włodzimierz, elektrotechn., Kr. Zofji 6.
Gemza Antoni, Marjan, murarz, Kazimierzowska 55.
— Bolesław, ślusarz, Zielona 49.
— Franciszek, kupiec, Zosina Wola 155.
Genger Hersch, kupiec, Belwederska 62.
Genzer Adela, właść. realn., Kamińskiego 59.
— Anczel, właśc. realn., Kamińskiego 59.
Gerber Chaim, kupiec, Halicka 51 a.
— Chaje, kupcowa, Zosina Wola 35.
— Dawid, stolarz, Brzegowa 15 b.
— Eisig, krawiec, Brzegowa 15 c.
— Izak, ślusarz, Piastów 26.
— Jakób, kraw., Wołczyniecka 131.
Gerber Józef, garbarz, Ks. Skorupki 18.
— Leib, piekarz, Sapieżyńska 145.
— Leib, kupiec, Pelesza 13.
— Leon, kuśnierz, Bema 14.
— r. Glanz, kuśnierz, Żeromskiego 10.
Gerner Samuel, szewc, 3 Maja 12.
— Samuel, kuśnierz, Słoneczna 28.
Gereta Dymitr, bednarz, Zosina Wola 52.
Gerhardt Franciszek, kier. parow., P. K. P., Szkarpowa 12 a.
— Jan, ślusarz, Szkarpowa 12 a.
Gerlach Gustaw, em. poczt., Halicka 123.
Gerner Abraham, kupiec, Pierackiego 38.
— Adela, właść. realn., Kazimierzowska 7.
— Dawid, kupiec, Legjonów 35.
— Filip, kupiec, Sokoła 17.
— Herman, kupiec, Pierackiego 1.
— Józef, kupiec, Sobieskiego 52.
— Juljusz, kupiec, Kopernika 30.
— Lea, naucz., Kilińskiego 12.
— Markus, szynkarz, Kołłątaja 47.
— Maryla, aspir. farm., Kopernika 30.
— Ozjasz, urz. pryw., Kilińskiego 12.
— Reizel, pryw., Sobieskiego 52.
— Rozalja, Mgr. farm., Kopernika 30.
Gerstel Józef, inkas. Elektr. miejsk., Nowy Świat.
Gersten Kalman, kupiec, Zosina Wola 28.
— Liza, właść. realn., Matejki 8.
— Mozes, kupiec, Matejki 8.
— Szymon Wolf, kupiec, Mościckiego 9.
Gerstman Chaim, urz. pryw., Romanowskiego 49.
— r. Driks Jakób, restaurator, Romanowskiego 49.
— Fani, restaur., Romanowskiego 49.
Gerus Jan, emer. kier. pociągu P. K. P., Wiśniowskiego 11 a.
Getzler Benjamin, pryw., Kołłątaja 31 a.
— Kaila, kupcowa, Kołłątaja 31.
— Selig, kupiec, Kołłątaja 31.
Gewinner Jan, masarz, Głowackiego 6.
Gewürz Pinkas, kupiec, Pierackiego 66.
Gębala Helena, pryw., Kr. Zofji 20.
— Jan, funkcj. P. K. P., Kr. Zofji 20.
Gibu Miron, handlowiec, Widok 17.
Giblowa Julja, wdowa, Sokoła 12.
Giblómna Olga, naucz., Sokoła 12.
Giel Franciszek, funkcj. P. K. P., Dąbrowskiego 4.
Giełczyński Mieczysław, kaflarz, Kazimierzowska 97.
Gieroń Jan, szewc, Cerkiewna 34 a.
Gieruszyński Adam, funkcj. P. K. P., Wołczyniecka 110.
— Dymitr, funkcj. P. K. P., Długosza 7.
— Edward, drukarz, Barewicza 6.
— Jan, funkcj. P. K. P., Kasprówka 43.
— Jan, funkcj. P. K. P., Kasprówka 43.
Gilden Dora, krawczyni, Halicka 51.
Gildener Chaim, urz. pryw., Sobieskiego 34 a.
— Chana, kupcowa, Kazimierzowska 124.
Gilewski Władysław, urz. Izb. Handl. Przem., Łukasińskiego 4.
Gilzon Klara, rolniczka, 3. Maja 37.
Gimpel Jakób, urz. Pol. Państw., Pierackiego 4.
Giniger Dawid, betoniarz, Ks. Skorupki 4.
— Eljasz, kupiec, Zosina Wola 125.
— Isak, rzem., Ks. Skorupki 4.
Ginimer Mieczysław, urz. Fund Bez., Sedelmajerowska 33 b.
Glanz Feiwel, krawiec, Sedelmajerowska 4.
— Józef, kupiec, Zosina Wola 23 a.
Glanzberg Szymon, krawiec, Roguskiego 18.
Glasberg Izrael, inż., Pierackiego 1.
— Majer, właśc. szynku, Nowy Świat 15 a.
— Marjem, pryw., Nowy Świat 15 a.
Glaser Abraham, szklarz, Smagłowskiego 3.
— Abraham Wolf, naucz. gimn., Kilińskiego 37.
— Chaskel, szklarz, 3. Maja 12.
— Dawid, kupiec, Zyblikiewicza 19.
— Gitla, modniarka, Halicka 56.
— Izak, urz. pryw., Gołuchowskiego 1.
— f. Mehr Jakób, fryzjer, Wołczyniecka 51.
— Mendel, krawiec, Piotra Skargi 9.
— Mircia, prywat., Halicka 58.
— Mozes, lakiernik budowl., Zosina Wola 11.
— Roza, kupcowa, 3-go Maja 12.
Glasmann Chaja, pryw., Siemiradzkiego 28.
Glasmann Dawid, szewc, Siemiradzkiego 26 a.
— Juda, właść. realn., Bilczewskiego 7.
— Meier, funkcj. pryw. Tow. „Czuwaj", Plantowa.
— Lea, urzęd. pryw., Browarniana 10.
— Mojżesz, kupiec, Matejki 25.

"CHWILA" wychodzi dwa razy dziennie
rano i popołudniu
Cena egzemplarza porannego 15 groszy, popołudniowego 10 groszy.

Glasmann Zalel, rzeźnik, Siemiradzkiego 28.
Glass Herman, stolarz, Ks. Skorupki 15.
— Józef, em. kier. szkoły, Łączna 24.
— Majer, kupiec, 3-go Maja 33.
— Samuel, stolarz, Słoneczna 14.
Glatte Jan, urz. pryw., Dąbrowskiego 56.
— Rudolf, szofer mechanik, Wołczyniecka 48.
Glattstein Jakób, kupiec, Zosina Wola 117.
— Cyla, pryw., Zosina Wola 117.
— Mendel, naucz. pryw., Młynarska 42.
Glatty Michał, urz. kolej., Czarneckiego 24.
Glatzer Abraham, szewc, Wołczyniecka 16.
— Gedalje, kupiec, Bielowskiego 5.
Glaubard Abraham, kupiec, Belwederska 56.
— Benjamin, kupiec, Zosina Wola 173.
Glaubert Cirl, pryw., Kazimierzowska 86 a.
— Dawid, kupiec, Kazimierzowska 86 a.
Glauhard Motel, krawiec, 3. Maja 28.
Gleis f. Fiszler Izak, młynarz, Hoovera 11.
Gleiss Mozes, kupiec, Prosta 46.
Glidziuk Teresa, właść. realn., Kazimierzowska 50.
Glinczewski Gabryel, urz. pryw., pl. Targowica 22.
Glinert Scheindel, urz. pryw., Sedelmajerowska 9 a.
— Estera, krawczyni, Boczna 3.
— Fiszel, urz. pryw., Św. Wincentego 2.
— Schaje, urz. pryw., Sedelmajerowska 99.
— Józef, naucz., Boczna 3.
Glinlecka Eleonora, krawczyni, Kochanowskiego 45.
Glinlecki Alojzy, funkcj. P. K. P., Kochanowskiego 45.
— Józef, emer. funkcj. kolej., Ks. Kordeckiego.
— Juljan, funkcj. P. K. P., Wiejska 7.
— Karol, tokarz, Kordeckiego 3.
— Tomasz, funkcj. P. K. P., Zielona 36.
Glińska Marja, wdowa, Sapieżyńska 161.
Gliński Stanisław, funkcj. P. K. P., Nowa 38.
— Stefan, monter, Nowa 28.
Glotzer f. Teller Kalman, rzeźnik, Sedelmajerowska 4 c.
— Leib, ślusarz budowl., Kniecia 25.
— f. Teller Mozes, rzeźnik, Sedelmajerowska 4 a.
— Nuchim, stolarz, Niemcewicza 5.
Glück Leiser, krawiec, Ugodna 24 a.
— Marja, wdowa, Bema 11.
Glückman Froim, faktor, Br. Alberta 23.
— Zofja, kupcowa, Halicka 118 a.
— Zallel, faktor, Br. Alberta 23.
Glücksman Lewi, rzeźnik, Boczna 18.
Gładka Zofja, wdowa, Sedelmajerowska 19.
Gładki Józef, ślusarz, Reja 18.
Gładysz Karol, radjotelegrafista. Gołuchowskiego 119.
Głębocki Tadeusz, rzeźbiarz, Sapieżyńska 59.
Głogowska Barbara, em. urz. poczt., Belwederska 96.
Głogowski Bolesław, funkcj. P. K. P., Wołczyniecka 80.
— Michał, kupiec, Sapieżyńska 173.
Głowicki Karol, funkcj. P. K. P., Przechodnia 5.
Głuchowski Juljan, urz. P. K. P., Grunwaldzka 11 a.
— Konstanty, em. urz. sąd., Kazimierzowska 106.
Głuszkiewicz Katarzyna, urzęd., Kochanowskiego 5.
— Izydor, st. rewid. P. K. P., Kochanowskiego 5.
Gmółkowski Bronisław, funkcj. urz. Skarb., Zosina Wola 47 b.
Gocki Teofil, urz. P. K. P., Prez. Wojciechowskiego.
Gocko Michał, stolarz P. K. P., Warzywna 2.
— Olga, pryw., Warzywna 2.
Godek Józefa, ślusarz P. K. P., Sapieżyńska 151 a.
— Karol, em. P. K. P., Kasprówka 48.
— Konstanty, kontr. P. K. P., Przechodnia 6 b.
— Wiktor, ślusarz P. K. P., Sapieżyńska 151 a.
Godlewski Jan, oficer zawod., Gołuchowskiego 117.
Godolski Józef, radjotelegrafista. Gołuchowskiego 92.
Godula Stefan, naucz., Długa.
Godziński Jan, emer. urz. P. K. P., Dąbrowskiego 7.
Goertz Edward, kapitan w st. sp., Pierackiego 57.
— Marja, pryw., Pierackiego 57.
Goetz Marjan, dyrektor Banku Polskiego, Szydłowskiego 8.
Gold Abraham, kuśnierz, Długa 86 a.
— Benedykt, urz. pryw., Sobieskiego 25.
— Felus, urz. notarj., Belwederska 37.
— Juda Hersch, kupiec, Słoneczna 64.
— Izrael, urz. pryw., Kazimierzowska 37.
— Jakób, współwłaść. młyna, Sapieżyńska 47.
Gold Józef, urz. pryw., Długa 86.
— Juda, ślusarz, Wołczyniecka 102.
— Leja, kupcowa, Hoovera 4.
— f. Strimber Meschulim, rzeźnik, Kręta 3.
— f. Salpeter, kupiec, Belwederska 58.
— Natan, ślusarz pryw., Długa 86 a.
— Ryfka, właść. realn., Belwederska 84.
— Samuel, ajent asek., Kołłątaja 20.
Goldas Marjan, kontr. poczt., Konopnickiej 35.
Goldberg Boruch, urz. pryw., 3-go Maja 32.
— Dora, pryw., Zosina Wola 22.
— Emanuel, kupiec, Sobieskiego 5.
— Henia, rzeźniczka, Kazimierzowska 23.
— Henryk, funkcj. pryw., Halicka 49.
— Izrael, stolarz, Rejtana 24.
— Izrael, fryzjer, Zosina Wola 22.
— Józef, właść. warszt. elektr., Gołuchowskiego 20.
— Michał, fryzjer, Kołłątaja 6.
— Perla, kupcowa, Kołłątaja 29.
— Debora, kupcowa, Kołłątaja 6.
— Salomon, kupiec, Piastów 18.
— Scheiwach, fryzjer, Belwederska 88.
— Schulim, fryzjer, Halicka 49.
— Schulim, zegarmistrz, 3. Maja 32.
— Selig, fryzjer, Halicka 57.
— Wilhelm, ajent handl., Kazimierzowska 23.
— Zlate, prywat., Kazimierzowska 23.
Goldblat Samuel, prof. gimn., Kamińskiego 27.
Goldenberg Abraham, solicytator notarjalny, Batorego 8.
— Aleksander, Dr. adwok., Kazimierzowska 35.
— Ewa, Dr. prof., Kazimierzowska 35.
— r. Spindel Selig, kupiec, Paderewskiego 20.
— Mendel, krawiec, Wołczyniecka 37.
Goldenzeil Abraham, drukarz, Sapieżyńska 54.
Goldfarb Branja, pryw., Nowy Świat 19.
— Isak, rymarz, Bilczewskiego 11.
— Leizer, zegarmistrz, Knihinińska 15.
— Róża, pryw., Kazimierzowska 28 a.
— Zygmunt, prof. muzyki, Kazimierzowska 28 a.
Goldhaber Benzion, kupiec, Kilińskiego 34.
Goldhammer Chaim, kupiec, Wołczyniecka 89.
— Rachela, właść. realn., Wołczyniecka 89.

Ratuj pamiątki narodowe! Złóż datek na budowę Muzeum Narodowego w Krakowie
P. K. O. Nr. 400.100

Goldklangowa Marja, właśc. realn., Gillera 14.
Goldman Isacher, fabrykant wody sodowej, Konopnickiej 12.
Goldmark Jenta, kupiec, Belwederska 86.
Goldner f. Halpern Dawid, urz. pryw. Iwana Franki.
— f. Halpern Mechel, urz. pryw., Iwana Franki 31.
— Izak, funkcj. pryw., Halicka 28.
Goldschlag Akiwa, Inż., Gillera 21.
— Józef, kupiec, Sapieżyńska 35.
— Samuel, Dr. adw., Isakowicza 2.
Goldschmied Leizor, lakiernik, Związkowa 19.
Goldstein Abraham, dorożkarz, Zosina Wola 18 a.
— Aron, szewc, Związkowa 30.
— Chaskel, kupiec, Zosina Wola 116 a.
— Dawid, urz. pryw., Halicka 106.
— Dawid, szewc, Belwederska 37.
— Efroim, ślusarz, Zosina Wola 124.
— Fańcia, krawczyni, Sapieżyńska 77.
— Fula, kupcowa, Kołłątaja 33.
— Golda, pryw., Zarwańska 30.
— Helena, urz., Zosina Wola 124.
— Hinda, kupc., Zarwańska 16 a.
— Jehuda, kupiec, Belwederska 33.
— Juda, szklarz, Zarwańska 14.
— Leon, artysta malarz, Zarwańska 16.
— Maks, restaurator, Gillera 14.
— Markus, kupiec przemysł., Pierackiego 66.
— Maurycy, em. urz. P. K. P., Szewczenki 8.
— Mozes, szklarz, Zarwańska 14.
— Regina, prywat., Pierackiego 66
— Salomon, drukarz, Sobieskiego 48.
— Emil, Dr. adwok., 3-go Maja 20.
Goldstoff Hersch, kupiec, Zosina Wola 10.
Goldway Bernard, handlowiec, Roguskiego 3.
Goldwerth Mechel Munisch, Dr. lek., Pierackiego 41.
Golecki Augustyn, emer. P. K. P., Św. Kingi 9.
— Karol, pryw., Iwana Franki 29.
Golema Roman, krawiec, N. Świat 2.
Golinger Genia, naucz. pryw., Wołczyniecka 24.
Golinkiewicz Karol, funkcj. P. K. P., Reja 10.
Golowa Rozalja, naucz., Zyblikiewicza 10.
Golda Jan, urz. Bank., Grunwaldzka 9.
Gołębiowska Walentyna, akuszerka, Matejki 4.
Gołębiowski Jan, funkcj. sąd., Zyblikiewicza 19.
— Marjan, funkcj. kolej., Surowa 19.
— Mieczysław, funkcj. P. K. P., Zosina Wola 165.
Gołembiowski Jan, prof. państw. gimnazjum, Pierackiego 82.
Gomułka Piotr, funkcj. kolej., Zaułek Brilla.
Gonciarz Franciszek, kier. parow. P. K. P., Kasprówka 16.
— Jan, funkcj. P. K. P., Wołczyniecka 146.
— Józef, emer. P. K. P., Wołczyniecka 146.
Gondecki Stanisław, emer. P. K. P., Kamińskiego 15.
Gonek Bolesław, asesor P. K. P., Liebermana 3.
— Emil, stolarz, Iw. Franki 9 a.
— Emilja, wdowa, Racławicka 18.
— Ignacy, blacbarz, pl. Mickiewicza 8.
— Izabela, nauczycielka, Bielowskiego 2
— Józef, stolarz, Iwana Franki 9 a.
— Leon, urz. P. K. P., Racławicka 18.
— Marjan, blacharz P. K. P., Bielowskiego 2.
— Michał, stolarz P. K. P., Iwana Franki 9.
— Mieczysław, urz. Wojew., Prez. Wojciechowskiego 20.
— Mieczysław, stolarz, Iw. Franki 9 a.
— Tadeusz, blacharz, Mickiewicza 8.
— Zofja, naucz. szk. powsz., Prez. Wojciechowskiego 20.
Gonet Ignacy, funkcj. P. K. P., Nowy Świat 32.
— Józef, funkcj. P. K. P., Orzeszkowej 55.
Goniakowska Marja, funkcj. P. K. P., Kolejowa 47.
Gontaszewska Marja, krawczyni, Kolejowa 59 b.
— Stefanja, krawczyni, Kolejowa 59 b.
Gontaszewski Augustyn, malarz, Zosina Wola 83 a.
Gonty Samuel, dorożkarz, Kręta 21.
Goń Józef, funkcj. kolej., Wołczyniecka 114.
Gordziewicz Ignacy, instruktor Straż. pożar., Kazimierzowska 15.
— Ignacy, urz. Zarz. Miejsk., Kazimierzowska 15.
Gorlach Józef, kier. Urz. Celnej Kasprówka 18 a.
Gornat Juljan, funkcj. pryw., Sapieżyńska 17.
Gorsty Roman, instalator, Chryplińska 17.
Gorzelany Dominik, urz. pryw., P. Skargi 5.
Gorzkiewicz Ludwik, stolarz, Zyblikiewicza 21.
— Michał, funkcj. P. K. P., Zygmuntowska 21.
Gorzkowska Cecylja, pryw., Reja 40.
— Helena, naucz., Racławicka 21.
— Stanisława, naucz. szk. powsz., Reja 40.
Gorzkowski Antoni, st. asesor P. K. P., Racławicka 21.
— Jan, funkcj. P. K. P., Sapieżyńska 146.
— Józef, funkcj. P. K. P., Reja 40.
Gospodarczyk Bronisław, urz. P. K. P., Młynarska 32.
— Irena, wdowa, Młynarska 32.
Goszowiatiuk Teodor, emer. Urz. Skarbowego, Sapieżyńska 37.
Gotkiewicz Jan, funkcj. kolej., Bosacka 31.
— Teofil, emer. urz. państw., Bosacka 31.
Gotman Roman, murarz, Młynarska 30.
— Włodzimierz, funkcj. P. K. P., Młynarska 50.
Gottesman Abraham, urz. pryw., Zosina Wola 27.
— Antonina, Dr. prof. gimn., Szydłowskiego 9.
— Dawid, kupiec, Zosina Wola 147.
— Eisig, naucz., Wołczyniecka 94.
— Eljasz, Dr. lek., Szydłowskiego 9.
— Izrael, mierniczy przysięgły, Gołuchowskiego 28.
— Klara, pryw., 3 Maja 3.
— Hillel, kupiec, 3 Maja 3.
— Osias, kupiec, Bar. Hirscha 4.
— Regina, naucz., Wołczyniecka 94.
— Sali, pryw., 3 Maja 3.
— Selda, kupcowa, Bema 8.
Gottfried Hersz, kupiec, Pierackiego 4.
— Jonas, urz. pryw., Piramowicza 43.
— Karol, kupiec, Matejki 36.
— Zygfryd, pryw., Matejki 36.
Gottlieb Abrah., fryzjer, Moniuszki 4.
— Eisig, kupiec, Brzegowa 15 a.
— Hela, pryw., Belwederska 10.
— Hersch, kupiec, Wołczyniecka 38 a.

Spróbuj zamieścić ogłoszenie w Wieku Nowym Lwów — ul. Sokoła 4. a przekonasz się natychmiast o jego skuteczności

Gottlieb Hersch, kup., Belwederska 10.
— Jakób, stolarz, Rejtana 36.
— Markus, urz. pryw., Wołczyniecka 38 a.
— Mozes, kupiec, Rejtana 17 a.
— Ozjasz, właśc. fabryki świec, Sobieskiego 80.
— Pinkas, kupiec, 3 Maja 34.
— Rachela, pryw., Belwederska 113.
— Rachela, naucz., Kościuszki 4.
— Samuel, urz. pryw., Bolesł. Chrobrego 3.
— Sam., kup., Gołuchowskiego 44.
Gotzald Stefan, urz. pryw., Gołuchowskiego 119.
Gólski Jan, pryw., 3-go Maja 36.
Góra Roman, funkcj. emer. Skarb., Chybiona 31.
Góral Jan, funkcj. Urz. Ziemsk., Bilińskiego 9.
Góralska Julja, pryw., Orzeszkowej 45.
Góralski Piotr, funkcj. P. K. P., Zgoda 9.
Górecka Janina, urz. pryw., Asnyka 2.
— Marja, właśc. nieruch., Asnyka 2.
Górecki Andrzej, funkcj. poczt., Czarneckiego 6.
— Antoni, funkcj. emer. G. K. G., Chryplińska 45.
— Jan, funkcj. P. K. P., Zygmuntowska 13.
— Władysław, funkcj. P. K. P., Sapieżyńska 249.
Górka Amalja, wdowa, Bilińskiego 7.
Górnicka Marja, wdowa, Prywatna 11 a.
Górnicki Marcin, stolarz P. K. P., Dąbrowskiego 23 a.
Górska Irena, pryw., Kniaziewicza 4.
Górski Sylwester, urz. P. K. P., Kilińskiego 32.
— Tadeusz, funkcj. P. K. P., Jagiellońska 65.
Göhring Otto Fryderyk, funkcj. P. K. P., Zyblikiewicza 9 a.
— Rudolf, urz. pryw., Kr. Jadwigi.
Gölwing Johann, em. P. K. P., Warneńczyka 10.
Göres Amalja, urz. pryw., Czarneckiego 28.
— Charlotte, pryw., Czarneckiego 28.
— Filip, funkcj. zakł. ewang., Dekerta 4.
Göttmann Matylda, pryw., Sapieżyńska 87.
Grabatowski Edward, oficer W. P., Pierackiego 59.
Grabania August, em. funkcj. P. K. P., Św. Olgi 7.
— August, urz. P. K. P., Św. Olgi 7.
Grabowska Janina, emer. urz. P. K. P., Romanowskiego 30.
— Józefa, pryw., Chryplińska 19.
— Marja, naucz. szk. powsz., P. Skargi 5.
— Marcelina, naucz. gimn., Łukasińskiego 4.
Grabowski Jan, urzęd. pryw., Kochanowskiego 23.
Grabowski Józef, urz. Zarz. Miejsk., Łukasińskiego 4.
— Józef, kotlarz P. K. P., Kmiecia 33 a.
— Ksawery, ofic. W. P., Gołuchowskiego 119.
— Leon, sierż. zaw., Mołotkowska 3.
— Roman, ślusarz, Kochanowskiego 23.
— Stanisław, funkcj. państw., Siemiradzkiego 38.
— Stefan, emer. P. K. P., Kochanowskiego 23.
— Wincenty, tokarz P. K. P., Kasprówka 62.
— Włodzimierz, masarz, Kochanowskiego 23.
Gracz Franciszek, funkcj. P. K. P., Dworska 28.
Grad Kazimierz, szofer str. pożar., Kamińskiego 6.
— Władysław szofer str. pożar., Poprzeczna 6.
Graduszewski Józef, funkcj. P. K. P., Wyspiańskiego 22.
— Kazimierz, ślusarz kolej., Suchanka 30.
— Rudolf, funkcj. P. K. P., Wołczyniecka 152.
Graff Hersch, mgr. farm., Belwederska 11.
— Izrael, kupiec, Kazimierzowska 74.
— Józefa, wdowa, Pełesza 26.
— Ludwik, asesor P. K. P., Kamińskiego 39.
Gramiak Józef, cieśla, Siemiradzkiego 22.
— Marjan, ofic. W. P., Isakowicza 4.
Granas Katarzyna, pryw. urz., Zyblikiewicza 19.
Grańczuk Józef, funkcj. P. K. P., Ks. Skorupki 25.
Grass Genia, pryw., Ugodna 15.
— Pesia, modniarka, Sapieżyńska 24.
— Rechel, modniarka, Sapieżyńska 24.
Gratz Berta, pryw., Kazimierzowska 54.
— Żaneta, pryw., Kazimierzowska 54.
Graubart Debora, pryw., pl. Piłsudskiego 2.
— Filip, kupiec, Kazimierzowska 74.
— Regina, krawczyni, Gołuchowskiego 31.
— Rubin, kupiec, Wołczyniecka 182.
Grauberger f. Juran Dawid, urzęd. pryw., Zosina Wola 93.
Grauer Jakób Dr., wicedyrek. P. K. P., 3 Maja 20.
— Jakób, naucz., Kołłątaja 31.
Graulich Mozes, fryzjer, Kazimierzowska 69.
Gräber Jan, funkcj. fabryki drożdży, Szewczenki 42 c.
— Matylda, naucz., Szewczenki 42 c.
Greb Janina, naucz szkoły powsz., Szachłackiego 6.
— Jarosław, ślusarz, Szachłackiego 6.
— Józefa, wdowa, Szachłackiego 6.
Grecka Marja, krawczyni, Gołuchowskiego 30.
Greczyn Helena, wdowa, Kr. Zofji 35.
— Kazimierz, funkcj. P. K. P., Kasprówka 32.
Gregoraszczuk Franciszek, funkcj. kolej., Dworska 11.
— Jan. emer. W. P., Sapieżyńska 31.
Gregorczyn Stefan, funkcj. Gazow. miejsk., Ks. Skorupki 16.
Gregorek Mieczysław, kierown. Pol. Państw., Bema 11.
Gregorowicz Zenon, handlowiec, Zygmuntowska 10.
Greif Chaim, murarz, Wołczyniecka 119.
— Efroim, budowniczy, Wołczyniecka 98.
— Herman, urz. pryw., Pierackiego 63.
— Izrael, stolarz, Prosta 11 b.
— Izrael stolarz, Chocimska 49.
— Jakób, kupiec, Jagiellońska 7.
— Jakób, kupiec, Krzywa 6 b.
— Leon, kupiec, Br. Alberta 12.
— Majer, stolarz, Prosta 11 b.
— Rubin, murarz, Jagiellońska 7.
— Samuel, krawiec, Sedelmajerowska 12.
— Samuel, zegarmistrz, Kazimierzowska 25.
— Samuel, stolarz, Czysta 9.
— Serafina, kupcowa, Krzywa 6 b.
— Simon, fryzjer, Chocimska 49.
— Surach, urzęd. pryw., Kazimierzowska 70.
Greifinger Józef, restaurator, Trybunalska 2.
— Samuel, doktór farmacji, Trybunalska 2.
— Simon, restaurator, Lelewela 8.
Greiper Malcia, krawczyni, Sapieżyńska 146 a.
— Markus, krawiec, Prosta.
Grek Józef, funkcj. P. K. P., Plantowa 36.
— Leon, funkcj. P. K. K., Widok 21.
— Teresa, wdowa, Kolejowa Boczna 3.
Grella Teofil, funkcj. P. K. P., Kmiecia 16.
Greńczuk Józef, funkcj. P. K. P., Reja 10 a.
Greńdziak Józef, funkcj. P. K. P., Wyspiańskiego 35.
Grener Mozes, kupiec, Św. Jana 18 d.
Greńków Franciszek, szofer, Wyspiańskiego 12.
— Helena, urz. pryw., Lelewela 7.
— Luba, urz. pryw., Lelewela 7.
— Markijan, urz. pryw., Lelewela 7.
Greszczuk Emilja, wdowa, Zosina Wola 97.
— Franciszek, funkcj. P. K. P., Kazimierzowska 38.
Greul Michał, emer. sierż. W. P., Dąbrowskiego 15.
Gribel Berta, urz. pryw., Kniaziewicza 6.
— Dawid, urz. handl., Kniaziewicza 6.
— r. Adam Jechiel, funkcj. P. K. P., Kniaziewicza 6.

Gribel Leon, kino-operator, Kniaziewicza 6.
Griffel Chaim Samuel, urz. pryw., Szydłowskiego 1.
— Daniel Mendel, kupiec, Pierackiego 7.
— Hencie, wdowa, Szydłowskiego 1.
— Jakób, kupiec, Sobieskiego 16.
— Mechel, pośrednik, Sapieżyńska 24.
Grill Łukasz, bednarz, Knihinińska 4.
Griminger Anna, modniarka, Sedelmajera 20.
— Chaim, właśc. realn., Sedelmajera 20.
— Herman, kupiec, 3 Maja 42.
— Tońcia, kupcowa, właśc. nieruch., Trynitarska 9.
— Nisson, pryw., Kazimierzowska 113.
Grinbaum Moszek, piekarz, Sapieżyńska 51.
Grindlinger Aron, szewc, Halicka 36a.
— Daniel, szewc, Zosina Wola 105.
— Ettel, pryw., Długa 52.
— Herm., kupiec, Długa 52.
— Majer, fryzjer, Łamana 13.
— Markus, krawiec, Halicka 36 b.
— Mendel, szewc, Halicka 36 b.
— Mirce, pryw., Ugodna 3.
Gringlinger Mojżesz, kupiec, Halicka 97.
Grob Hersz, urz. pryw., Belwederska 64 a.
— Maks, urz. pryw., Halicka 41.
— Simon, kupiec, Halicka 41.
Grobelna Anna, właśc. realn., Reja 10.
— Marja, murarz, Kazimierzowska 55.
Grobelny Konstanty, pośrednik, Szeptyckiego 21.
Groch Feiga, właśc. wyszynku, Potoczna 11.
— Friedel, pryw., Zosina Wola 23.
— Markus, urz. pryw., Kazimierzowska 56.
— Mojżesz, malarz szyldów, Sapieżyńska 5.
— Natan, kupiec, Kazimierzowska 56.
Grocholska Anna, funkcj. P. K. P., Śnieżna 7.
— Marja, emeryt. P. K. P., Śnieżna 7.
— Zofja, emeryt. P. K. P., Śnieżna 7.
— Zofja, właśc. realn., Pr. Wojciechowskiego 22.
Grocholski Marjan, tapicer, Wspólna 16.
— Piotr, funkcj. P. K. P., Wspólna 16.
— Stanisław, funkcj. P. K. P., Na Błonie 19.
— Ignacy, kupiec, Sapieżyńska 221.
Grodyński Stanisław, insp. Wojew., Isakowicza 12.
Grodzicka Helena, wdowa, Kołłątaja 41.
— Józefa, krawczyni, J. Zamojskiego 5.
— Katarzyna, pryw., Widok 37.
Grodzicki Emanuel, emer. P. K. P., Kr. Jana III.
— Franciszek, emer. P. K. P., Widok 37.
— Jan, stolarz P. K. P., J. Zamojskiego 5.
— Władysław, fryzjer, Widok 37.
Gromadzka Helena, wdowa, J. Zamojskiego 5.
Gromadzki Józef, stolarz, J. Zamojskiego 5.
— Marjan, ślusarz P. K. P., J. Zamojskiego 5.
Gromek Edward mechanik samoch., Halicka 73 c.
— Jan, monter kotlarski, Halicka 73 c.
— Józef, blacharz, Halicka 73 c.
— Stanisława, malarka art., Halicka 73 c.
Gromnicki Jan, emer. P. K. P., Racławicka 9.
— Piotr, asyst. P. K. P., Zarwańska 18.
— Stanisław, handlarz nierog., Potoczna 9.
— Wacław, emer. P. K. P., P. Skargi 15.
— Włodzimierz, elektrotechnik, Konopnickiej 41.
Gross Alfred, funkc. E. M. S., Kr. Jana 23.
— Dwojra, właśc. stolarni, Sapieżyńska 217.
— Freida, krawczyni, Krzywa 4.
— Fryderyk, funkcj. P. K. P., Konopnickiej 21.
— Hernan, urz. samorząd., Gołuchowskiego 78.
— Jakób, funkcj. P. K. P., Kr. Jadwigi 11.
— Jan, funkc. Elektr. miejsk., Śniadeckich 15.
— Helena, urz. pryw., Zos. Wola 9a.
— Leontyna, naucz. pryw., Belwederska 36.
— Majer, krawiec, Długa 73.
— Marcin, ślusarz kolej., Śniadeckich 30.
— Mozes, stolarz, Sapieżyńska 217.
— Naftali, kupiec, Sobieskiego 52.
— Walentyn, st. rachm. zawod. 6 p. uł., Głowackiego 10.
— Wilhelm, ślusarz, Kr. Jadwigi 11.
— Wilhelm, szewc, Kolejowa 2.
— Wilhelm, funkcj. P. K. P., Śniadeckich 15.
Grossberg Izak, kupiec, Smagłowskiego 6.
— Katarzyna, urzędn. P. K. P., Kochanowskiego 3.
Grossberg Natan, em. sąd., Zosina Wola 27.
— Rozalja, urzęd. pryw., Smagłowskiego 6.
Grossfeld Aba, restaurator, Halicka 104.
— Juda, kupiec, Długa 52.
— Wolf, krawiec, Słoneczna 41.
Grosskopf Abrah., kupiec, 3 Maja 9.
Grossman Hersch, kupiec, Smagłowskiego 24.
Grossvachs Peretz, kupiec, Sapieżyńska 49.
Grotkowski Adam, emer. inspektor P. K. P., Sapieżyńska 57.
Gruber Aleks., funkcj. Pol. Państw., Niemcewicza 11 a.
— Dawid, fryzjer, Sokoła 1.
— Krystyna, pryw., Kamińskiego 30.
— Marceli, Dr. lek., Kamińskiego 30.
— Maurycy, kupiec, Batorego 1.
— Michał, stolarz fabr., Piramowicza 43 a.
— Kreindel vel Freindel Teresa, właśc. realn., Halicka 75.
Gruberger f. Herzog Jacob, kupiec, Wołczyniecka 28.
— Józef, urzędn. pryw., Kr. Zofji 4.
Grubski Jan, funkcj. P. K. P., Kochanowskiego 33.
— Stefan, funkcj. P. K. P., Dworska 9.
Grudysz Józef, funkcj. P. K. P., Kasprówka 60.
— Marja, wdowa, Nowy Świat 45.
— Stanisław, funkcj. P. K. P., Nowy Świat 45.
Gruszecki Józef, kupiec, Nowy Świat 28 a.
Gruszka Stanisława, funkcj. P. K. P., Kasprówka 10.
Gruszkiewicz Jurij, inż., Min. Pierackiego 1.
Grün f. Bruch Abraham, krawiec, P. Skargi 49.
— Chaim. krawiec, Gołuchowskiego 19.
— Chana, właśc. real., Halicka 102.
— Dawid, kup., Kazimierzowska 24.
— Fani, współwłaśc. realn., Konopnickiej 28.
— Jakób, szewc, Konopnickiej 28.
— Pepi, urzędn. pryw., Kazimierzowska 66.
Grünberg Benjamin, czapkarz, Zosina Wola 155 a.
— Dawid, kupiec, Winc. Pola 12.
— Izak, urz. adwok., Sedelmajerowska 34.
— Józef, inż. budow., Gillera 4.
— Józefa, emeryt. państw., Szaszkiewicza 6.
— Osias, kupiec, Żarwańska 34.
— Salamon, właśc. realn., Wołczyniecka 57.

T. S. L. pracuje nad wytworzeniem nowego typu obywatela, świadomego celów Państwa i stosunku własnego do Rzeczypospolitej.
Dobry obywatel jest źródłem mocy Państwa.

Grünberg Zygmunt, kupiec, Długa 91.
Grünblatt Leon, fotograf, Kilińskiego 41.
— cławicka 9.
Gründl Jan, emer. chor. W. P., Gołuchowskiego 83.
— Zofja, urz. Wojew., Gołuchowskiego 83.
Grünfeld Józef, kupiec, Kazimierzowska 100.
Grünstein Dawid, krawiec, Krzywa 7.
— Dawid, kupiec, Pełesza 2 a.
Grütz Dawid, piekarz, Rejtana 25.
— Józef Dr., lek., Pierackiego 1.
Gryczuk Józef, funkcj. P. K. P., Moniuszki 6.
— Włodzimiera, naucz. Moniuszki 6.
Grygorasz Anna, pryw., Targowica 3.
Gryszków Mikołaj, funkcj. P. K. P., Kasprówka 69.
Grzanka Marcjan Piotr, cukiernik, Barewicza 2.
Grześko Franciszek, funkcj. Gazow. miejsk., Ciasna 2.
Grzeszczuk Bazyli, funkcj. P. P., Sapieżyńska 58.
Grzyborowski Kazimierz, funkcj. P. K. P., Nowy Świat 38.
— Kazimierz, emer. funkcj. P. K. P., Szachłackiego 4.
— Mieczysław, urz. P. K. P., Kolejowa 29 a.
— Stanisław, tokarz P. K. P., Zaułkowa 5.
— Stanisław, stolarz, Romanowskiego 12.
Grzymała Kazimierz, urz. górn., Krasińskiego 14.
Grzymoniak Marcin, funkcj. emer. P. K. P., Zosina Wola 72.
Grzywa Marjan, dorożkarz, Reja 3.
Gualco Michał, mechanik, lw. Franki 11.
Gudienz Eufrozyna, wdowa, Jagiellońska 81.
Gudz Bazyli, szofer, Zyblikiewicza 5.
— Nykoła szofer, Zyblikiewicza 5.
— Stanisława, pryw., Dąbrowskiego 2.
Gudziało Jakób, ogrodnik, 3 Maja 41.
Gudziszewski Wiktor, funkc. P. K. P., Siemiradzkiego 52.
Gudzowski Grzegorz, brukarz, Supińskiego 11.
Gugik Mendel, krawiec, Zyblikiewicza 10.
Guglak Iwan, rolnik, Sobieskiego 44.
Gulak Kazimiera, asyst. P. K. P., Zyblikiewicza.
— Michał, stelmach, Bilczewskiego 37.
— Zofja, pryw., Zosina Wola 44 b.
Gulyn Michał, emer. P. K. P., Potoczna 9.
Gumiński Adam, funkcj. P. K. P., Kilińskiego 38.
— Marjan, funkcj. P. K. P., Grottgera 10.
Gumol Michał., wdowa, Grunwaldzka 6.
Gunderman Jan, funkcj. P. K. P., Fabryczna 14.
— Wiktor, właśc. apteki, P. Skargi 5.
Gural Eustachy, funkcj. P. K. P., Zielona.
— Petro, szewc, Kasprówka 86.
Gurasz Władysław, funkcj. P. K. P., Cerkiewna 27.
— Zygmunt, funkcj. P. K. P., Cerkiewna 8.
Gurawska Bronisława, krawczyni, Ogrodowa 32.
— Helena, krawczyni, Orzeszkowej 45.
— Marja naucz. pryw., Ogrodowa 32.
Gurawski Edward, mechanik, Dąbrowskiego 1.
— Eustachy, kupiec, Kazimierzowska 17.
— Józef, funkcj. Pow. Kom. P. P., Zosina Wola 107.
— Karol, funkcj. P. K. P., Wiśniowskiego 18.
— Ludwik, naucz. gimn., Wiśniowskiego 18.
— Marjan, funkcj. P. K. P. Dąbrowskiego 14.
— Michał, urzęd. Wojew., Dąbrowskiego 14.
— Stefan, stolarz, Węglowa 11.
Gurgułowa Natalja, wdowa, Zosina Wola 53.
Gurowicz Stanisław, emeryt. funkcj. P. K. P., Romanowskiego 26.
Gurwin Karol, kupiec, Słowackiego 33.
— Stanisława, pryw., Słowackiego 33.
Gutentag Anczel, kupiec, Piastów 10 a.
— Izrael Dr., lekarz, Rynek 25.
— Izrael, agent handl., Potoczna 22.
— Leib, funkcj. pryw., Kr. Zofji 22.
— Sara, pryw., Potoczna 22.
Guteńko Marjan, funkcj. P. K. P., Knihinińska 27.
Guthen Josel, agent handl., Br. Alberta 23.
Gutkowska Antonina, pryw., Długa 76.
Gutstein Bernard, kupiec, Belwederska 49 a.
— Blima, pryw., Belwederska 49 a.
— Eidel, pryw., Sedelmajerowska 19.
— vel Katz Hersch, szewc, Ugodna 10.
— Leon, urzęd. pryw., Gołuchowskiego 76.
— Mirjam, pryw., Słoneczna 43.
— Mozes, faktor, Sobieskiego 34.
— Szulim, stolarz, Halicka 118.
— Wolf, kupiec, Halicka 4.
Gutwirth Dawid, urzęd. pryw., Karpińskiego 2.
Gutt Jan Hugo Dr., lekarz, Kamińskiego 17.
Guttenplan Dawid, krawiec, Belwederska 70 a.
— Mortko, fryzjer, Długa 56.
Guwer Stanisław, funkcj. pryw., Zosina Wola 83.
Guzik Władysław, podof. zawod. W. P., Matejki 17.
Guzowski Bronisław, funkcj. Prok., Równa 22.
— Wojciech, emeryt P. K. P., Wołczyniecka 14 d.
Guźmiński Antoni, emeryt P. K. P., Chybiona 39.
— Dominik, emer. P. K. P., Chybiona 39.
Günsberg Arnold, urz. pryw., Potockiego 5.
— Hersch, murarz, Szkolna 14.
— Józef, kupiec, 3 Maja 33 a.
— Lazar, krawiec, Romanowskiego 23 c.
— Mendel, murarz, Belwederska 69.

H

Haas Abraham, urz. pryw., Kolejowa 79.
— Aleksander, kupiec, Sapieżyńska 11.
— Helena, urz. pryw., Kazimierzowska 83.
— Isaak, kupiec, Chocimska 35.
— Jakób, urz. pryw., Gołuchowskiego 14.
— Jan, em. wiertacz (właśc. realn.), Matejki 55.
Haas Józef, wojażer, Gołuchowskiego 14.
— Pepi, prywat., Kolejowa 79.
— vel Hecht Simon, kupiec, Belwederska 84.
— Szymon, fryzjer, Karpińskiego 14 b.
Haase Adela, urz. poczt., Kolejowa 16.
— Karol, naczelnik Urzędu poczt., Kolejowa 16.
Habczyńska Czesława, urz. pryw., Kwiatowa 9.
— Olga, naucz., Kwiatowa 9.
Habczyński Kazimierz, kupiec, Legjonów 4.
Habel Stefan, funkcj. kolej., Słowackiego 25.
Haber Aleksander, przemysłowiec, Sapieżyńska 10.
— Aron, blacharz, Długa 63.
— Bernard, przem., Gillera 17.

Haber Chaja, krawczyni, Ugodna 27.
— Chana, kupcowa, Słoneczna 63.
— Ernestyna urzęd. prywat., Batorego 1.
— Ernestyna, modniarka, Sapieżyńska 109.
— Gerchon, kupiec, Zaścianek 3.
— Henryk, przemysłowiec, Sapieżyńska 30.
— Hersch, funkcj. kolejowy, Św. Jacka 3.
— Izak, szczotkarz, Długa 63.
— Israel, naucz. prywat., Długa 63.
— Israel, stolarz, Roguskiego 6.
— Jakób, kupiec, Hoovera 18.
— Jakób, płatniczy restaur., Halicka 104.
— Jakób Mozes, urzęd. prywat., Batorego 1.
— Joachim, krawiec, Prosta 64.
— Józef, urz. prywat., Sapieżyńska 133.
— Lea, krawczyni, Długa 63.
— Leon, tokarz, Smagłowskiego 7.
— Mechel, kupiec, Chocimska 16.
— f. Bleiman Mendel, kupiec, 3 Maja 6.
— Mozes, pośrednik, Wołczyniecka 48.
— Naftali, ajent handl., Sobieskiego 38.
— Nuchim Leib, blacharz, Halicka 71.
— Weronika Rozalja, krawczyni, Św. Olgi 4.
— Salmen, rolnik, Zosina Wola 139.
— Salomon, kupiec, Halicka 10.
— Simon, pośrednik handl., Belwederska 23.
— Simon, stolarz, Ugodna 27.
— Stefan, funkcj. kolej., Romanowskiego 9.
— r. Herschberg, ajent asekur., Kazimierzowska 23.
— Zygmunt, urz. prywat., Sapieżyńska 109.
Habernan Joel, urz. pryw., Bożnicza 2.
Haberstock Henryk, szofer-monter, Kolejowa Boczna 11.
— Mary, krawczyni, Kolejowa Boczna 11.
Hack Wilhelm, urz. prywat., Śniadeckich 7.
Hackenberg Marja, emer. państw., Romanowskiego 34.
Hacker Berta, kupcowa, Rynek 32.
— Dawid Dr., lek. miejsk., Pierackiego 1.
— Israel, krawiec, 3 Maja 33 a.
— Jakób, krawiec, Ugodna 44.
— Jeruchim, rzeźnik, Sedelmajerowska 19.
Hacker Lieber, kraw., Prosta 49.
— Leib, stolarz, Rejtana 56.
— r. Thallering Srul, stolarz, Prosta 6.
Hackman Leon, blacharz, Jagiellońska 7.
Hadziewicz Michał, emer., Długa 57.
Haftek Mieczysław, naucz. Państw. Szkoły Handl., Gołuchowskiego 69.
Hafter Izak, urz. pryw., Pełesza 1.
— Isak Sucher, fryzjer, Kazimierzowska 109.
Hager Dawid, rabin, Halicka 46a.
— Israel Szalom Josef, rabin, Batorego 6.
— Markus, kapelusznik, Krawiecka 10.
Hahn Aron, naucz. pryw., Zosina Wola 91.
Hajdasz Jan, funkcj. Zarz. miejs., Piramowicza 19.
— Piotr, stolarz, Piramowicza 19.
Hajdukiewicz Władysław, ślusarz, Wołczyniecka 114.
Hajek Bartłomiej, funkcj. P. K. P., Kasprówka 75.
— Stanisław, apl. sąd., Bilińskiego.
Hackman Rubin, blacharz, Rejtana 18.
Halarewicz Marjan, funkcj. P. K. P., Nowy Świat 24.
— Michalina, emeryt. kolej., Wołczyniecka 95.
— Włodzimierz, emer. kolej., Wołczyniecka 95.
— Zofja, wdowa, Kazimierzowska 106.
Halber r. Schneier Benzion, stolarz, Hoovera 14.
— Leibisch, stolarz, Hoovera 14.
— Rachela, urz. pryw., Hoovera 14.
Halberstam Cyla, urz. pryw., Romanowskiego 4.
— Józef, urz. pryw., Romanowskiego 4.
— Salomon, pośrednik, Romanowskiego 4.
Halberstein r. Fuss Moses, kupiec, Romanowskiego 47.
Halecki Stanisław, murarz, Długa 42.
Haller Erma, prof. konserw., Sapieżyńska 11.
— Helena, farmaceutka, Pierackiego 19.
— Herman, destylator, Belwederska 101.
— Ignacy, urz. bank., Pierackiego 19.
— Izak, rolnik, Długa 93.
— Klara, em. poczt., Pierackiego 19.
— Alina Dr., lekarz Ubezp. Społ., Smolki 3.
— Moses, blacharz, Zos. Wola 133.
Haller Zygmunt, komiwojażer, Kamińskiego 5.
Halorwicz Jan, urz. P. K. P., Żórawia 14.
— Tadeusz, urz. kolej., Kmiecia 2.
— Tekla, wdowa, Kmiecia 2.
Halpern Abraham, rolnik, Czysta 10 c.
— Abraham, naucz. pryw., Krzywa 4.
— r. Bretholz Abraham, rzezak rytualny, Sobieskiego 68.
— Anzelm Dr., adw., Szopena 9.
— Benjamin, kupiec, Romanowskiego 38.
— Dawid, kupiec, Kazimierzowska 104.
— Eisig, rzeźnik rytual., Rynek 18.
— Etla, krawczyni, Gołuchowskiego 6.
— Feibisch, kupiec, Halicka 14.
— Froim Dr., adwokat, Karpińskiego 6.
— Gerschon, kupiec, Halicka 89.
— Henryka Dr., naucz. szkoły śr., Karpińskiego 6.
— Hersch, kupiec, Konopnickiej 6.
— Isak, naucz. pryw., Belwederska 6.
— Izrael, ślusarz, Wołczyniecka 13.
— Jakób, kupiec, Kilińskiego 20.
— Jakób vel Oswald, przemysłowiec, Bielowskiego 7.
— Józef, kupiec, Kilińskiego 37.
— Juda Ber, ślusarz, Czysta 10 c.
— Kornelja Dr., chemiczka, Karpińskiego 6.
— Leibisch, kupiec, Piotra Skargi 33.
— Leiser Dr., lek., Halicka 89.
— Ludwik, urz. M. K. K. O., Zarwańska 32.
— Markus, właśc. realn., Kazimierzowska 51.
— Mendel, dorożkarz, Rejtana 41.
— Mozes, kupiec, Rynek 11.
— Nachama, lekarz-dent., Kamińskiego 11.
— Nuchim, kupiec, Smagłowskiego 3.
— Osias, konstruktor, Żeligowskiego 24.
— Sala, kupcowa, Rynek 9.
— Wolf, kupiec, 3 Maja 3.
— Wolf, kupiec, Kołłątaja 55.
Haluk Katarzyna, zarząd. realn., Chybiona 11.
Hałaj Emilja, właśc. realn., Wolna 11.
— Józef, funkcj. P. K. P., Kasprówka 22.
Hałajowski Damian, kond. P. K. P., Długa 76.
— Marjan, urzędnik Woj., Matejki 18.

„Tempo Dnia" najtańszy i najpopularniejszy dziennik

Halajkiewicz Józef, emer. skarb., Kr. Jana 27.
Halapac Eugenjusz, sztukator, Chocimska 47.
Halapup Stanisław, star. ogniomistrz zawod., Legjonów 26.
Hałaś Józef, em. chorąży W. P., Pierackiego 44.
Hałat Wiktor, masarz, Gołuchowskiego 122 a.
Halawuj Jan, szewc, Szopena 9.
— Teodor, szewc, Szopena 9.
Hałuszczak Józef, szewc, Pierackiego 63.
Haluszka Bazyli, krawiec, Furmańska 14.
Haluszko Augustyn, em. st. sierż., Strzelecka 50.
Hałylak Jakób, funkcj. P. K. P., Sapieżyńska 177.
Hamberger Kazimierz, murarz, pl. Targowica 18.
— Piotr, piekarz, pl. Targowica 18.
Hamburger Beila, krawczyni, Kazimierzowska 64.
Hamerman Fichel, rzeźnik rytualny, Belwederska 67.
— Jakób, Dr., naczel. Wydz. Dyrek. Kolei, Gołuchowskiego 35.
Hamerski Józef, kier. warszt. P. K. P., Plantowa 22.
— Stanisław Dr., lek., Pierackiego 15 a.
Hammer Barbara, wdowa, Św. Jacka 6.
— Meschulim, maszynista, Siemiradzkiego 44.
Hampl Franc., ogrodnik, Dąbrowskiego 20.
— Jadwiga, urz. P. Z. U. W., Dąbrowskiego 20.
— Wiktor, ogrodnik, Dąbrowskiego 20.
Hanasiewicz Alojzy, em. kolej., Jagiellońska 1 a.
Hanczaryk Marcin, lakiernik P. K. P., Rzemieślnicza 4.
Handiak Aleksander, em. st. asesor P. K. P., Pierackiego 11 a.
Hander Aniela, wdowa, Krasińskiego 24.
Handziuk Włodzimierz, urz. T. U. „Piast", Wołczyniecka 205.
Hanel Adolf Mgr., aptekarz, 3 Maja 17.
Hanka Karol, zawiad. bud. adm. P. K. P., Konopnickiej 24.
Hankiewicz Józef, prof. gimn., Mickiewicza 2.
— Salomea, wdowa, Mickiewicza 2.
— Jakób, nadkom. P. P., Matejki 53.
Hanusiak Teodor, funkcj. P. K. P., Uhornicka 3.
Hanusz Józef, naucz. szkoły powsz., Pierackiego 53.
— Józefa, naucz. szkoły pow., Pierackiego 53.
— Kazimiera, naucz. szk. powsz., Kazimierzowska 23.
— Marja, naucz. szk. pow., Kazimierzowska 23.
— Szczęsny, em. dyr. szk. powsz., Kazimierzowska 23.
Hanuszewska Marja, urz. pryw., Bilińskiego 5.
Hapij Olga, krawczyni, Kasprówka 75.
Hapiuk Ludwika, wdowa, Gołuchowskiego 114.
Hapka Bronisław, kier. szkoły powsz., Kochanowskiego 1.
— Otylja, naucz. szkoły powsz., Kochanowskiego 1.
Harasiewicz Franciszek, st. majster P. K. P., Nowy Świat 14.
— Józef, ślusarz, Nowy Świat 14.
— Wilhelm, szofer, Nowy Świat 14.
Harasymczuk Jan, właśc. real., Długa 44.
Harasymko Andrzej, funkcj. P. K. P., Knihinińska 11 a.
Harasymowicz Stefan, diak, Sobieskiego 44.
— Taras, elektromonter, Sobieskiego 44.
Harbich Franciszek, emer. P. K. P., Kamińskiego 48.
Hargesheimer August. emer. urzęd. P. K. P., Szydłowskiego 9.
— Jakób, chorąży W. P., Żeligowskiego 47.
— Michalina, naucz., Sapieżyńska 33.
— Otto, urz. P. Z. U. W., Żeligowskiego 25.
Harkawy Leon ks., kap. wojsk., Krasowskiego 9.
Harlik Bernard, dentysta, Sobieskiego 29.
— Gitel, lek. dent., Sobieskiego 29
Harman Nusyn, handlarz, Pierackiego 47.
Harnik Joachim Dr., lek. dent., 3 Maja 7.
Hartenstein Abraham, muzyk, Belwederska 58.
— Joachim urz. gminy wyzn., Batorego 3.
— Józef, kupiec, Śnieżna 20.
— Leon, zegarmistrz, Sapieżyńska 52.
— Mojżesz Dr., aplik. adw., Sapieżyńska 52.
— Saul, kupiec, pl. Trynitarski 3.
— Szulim, em. sierżant W. P., 3-go Maja 36.
Harth Henryk, ślusarz, Czackiego 3.
— Jan, podmajstrzy P. K. P., Czackiego 3.
— August, ślusarz, Czackiego 3.
Hartman Dawid, urz. pryw., Gołuchowskiego 25.
— Dawid, kupiec, Belwederska 72.
— Franciszek, emeryt P. K. P., Św. Mikołaja 9.
— Henryk, urz. P. K. P., Na Błonie 21.
— Jan, emer. wojsk., Sapieżyńska 130.
— Jetti, właśc. realn., Gillera 6.
— Markus, właśc. realn., Kołłątaja 45.
— r. Hefer Salo, urz. pryw. Halicka 51 a.
— Tadeusz, urz. państw., Gołuchowskiego 92.
Hartung Wilhelm, funkcj. P. K. P., Św. Antoniego 6.
— Wilhelm, urz. poczt., Fabryczna 15.
Haryźlak Józef, funkcj. poczt., Jasińskiego 15.
Harz August, tokarz kolej., Wyspiańskiego 15.
— Eljasz, stolarz, Zosina Wola 67.
— Emilja, wdowa, Wyspiańskiego 13.
— Ernest, szewc, Chodkiewicza 5.
— Jerzy, em. kolej., Cicha 3.
— Leopold, stolarz, Chodkiewicza 5.
Harzstark Izrael, kantor. gł. synagogi, Kazimierzowska 1.
Hasiak Jan, koszykarz, Sobieskiego 28 b.
Hasiuk Michał, murarz, Prosta 7.
— Piotr, em. komisarz kontr. skarb., Św. Kingi 7.
— Włodzimierz, stolarz, Nadrzeczna 4.
Haskler Marjan, właśc. księg., Słowackiego 21.
Haspel Hersch, kupiec, Kilińskiego 41.
— Hirsch, kupiec, Kazimierzowska 30 b.
Hass Boruch, kontr. poczt., Zosina Wola 10.
— Bernard, szewc, Piramowicza 36.
— Chaskel, rzeźnik, Kołłątaja 47.
— Izrael, kupiec, Konarskiego 10.
— Kalman, szewc, Zaułek Brilla 5.
— Majer, kupiec, Chocimska 15.
— Meier, rymarz, Halicka 30.
— Markus, kupiec, Kazimierzowska 28.
— Mina, krawczyni, Długa 106.
— Pinkas, kupiec, Kołłątaja 67.
— Szaje, handlarz, Łamana 16.
Haubenstock Filip, restaurator, Kilińskiego 1.
— Maurycy, przemysłowiec, Sobieskiego 18.
— Wilhelm, restaurator, Sobieskiego 18.
Hauptman Kazimierz, ogniomistrz W. P., Matejki 51 a.
Hauser Chaim, przemysłowiec, Batorego 1.
— Henia prywat., Pierackiego 66.
— r. Klapper Isak, kupiec, Zosina Wola 7 a.
— Jakób, kupiec, Sedelmajerowska 30.
— Jan, emer. P. K. P., Słowackiego 20.
— Katarzyna, wdowa, Żeligowskiego 15.
— Mendel, kupiec, Sobieskiego 16.
Hausknecht Aron, kupiec, Belwederska 51.
— Edward, aplik. adwok., Belwederska 51.
— Isakower, właśc. restauracji, Szopena 4.
— Julian, prywat., Szopena 4.
— f. Herschberg Majer, młynarz, Sapieżyńska 118.
— Moritz, ajent, Rejtana 62.
— Salomon, fryzjer, Dolna 5.

Hausman Frida, właśc. mleczarni, Gołuchowskiego 118.
— Grzegorz, kupiec, Gołuchowskiego 62.
— Jakób, techn. dentyst., Belwederska 9.
— Leiser, kupiec, Gołuchowskiego 28.
Hausmann Sender, em. urz. P. K. P., Belwederska 9.
Hausner Cyla, krawczyni, Kręta 17.
— Zbigniew, technik drogowy, Gołębia 7.
Hausvald Gertruda, właśc. realn., Sapieżyńska 11.
— Karol, kupiec, Sapieżyńska 11.
— Karolina Berta, właśc. realn., Sapieżyńska 11.
Hautz Jakób, emer. P. K. P., Kochanowskiego 1.
Hawaluk Jan, funkcj. P. K. P., Zaułek Brilla.
Hawel Michał, funkcj. P. K. P., Kolejowa 19.
Hawelik Mieczysław, em. st. asesor P. K. P., Kamińskiego 25.
Hawer f. Sperbet Isak, urz. prywat., Szewczenki 42 c.
Hawera Józef, dorożkarz, Jasińskiego 2.
Hawliczek Leon, rewizor pociągów P. K. P., Błękitna 11.
Hawrylak Marcin, st. post. P. P., Zöcklera 16.
— Michalina, krawczyni, Zosina Wola 16.
Hawryluk Dmytro, rolnik, Cerkiewna 5.
— Jan, funkcj. P. K. P., Poprzeczna 9.
Hawrylów Jarosław Inż., urz. Wojew., Gołuchowskiego 123.
— Justyna, właśc. real., 3 Maja 12.
— Mikołaj, emer. skarb., 3 Maja 12.
Hawrylyszyn Teodor, konduktor kol., Iwana Franki 19.
Hawrysz Aleksander, funkcj. P. K. P., Żeligowskiego 69.
Hayny Jan, em. kolej., Asnyka 10.
Händler Aron, urz. bank., Kołłątaja 67.
— Bercio, urz. prywat., Pierackiego 46.
— Jakób, urzędn., Piłsudskiego 3.
— Majer, pośrednik, Sobieskiego 5.
— Markus, urz. pryw., Halicka 3.
— Mieczysława, naucz., Krasińskiego 24.
— Salomon, restaurator, Piłsudskiego 3.
Häusler Schaje Dr., lek., Zosina Wola 117.
Häusler r. Höbel Dawid, urz. pryw., Gillera 2.
Hebda Wiktor, urz. pryw., Batorego 1.
Hebling Zygmunt, kupiec, Krzywa 1.
Hecht Herman, urz. skarb., Kopernika 12.
— Israel, drogerzysta, Kazimierzowska 56.
— Leiser, naucz. pryw., Kazimierzowska 56.
Hecht Salomon, dorożk., Słoneczna 4.
— f. Artig, szewc, Słoneczna 26.
— Zygmunt, szewc, Sapieżyńska 143.
Heckerling Meiloch, krawiec, Pasieczańska 24.
— Salomon, kupiec, Halicka 53.
— Zilla, krawczyni, Pasieczańska 24.
— Wolf, krawiec, Kazimierzowska 46.
Hefter Chaim, prywat., Zosina Wola 79 a.
— Dina, naucz., Bielowskiego 5.
— Filip Dr., apl. adw., Kamińskiego 20.
— Jakób, muzykant, Długa 113.
— Mechel, kupiec, Gillera 14.
Heftman Meier, kupiec, Halicka 5.
Heger Edward, urz. pryw., Pierackiego 76.
— Poach, urz. pryw., Kazimierzowska 8.
— Piotr, em. egzek. sąd., Pierackiego 76.
Hehn Zygmunt, stolarz, Równa 16.
Heidner Józef, urz. techn. Dyr. Poczt i Telegr., Wojciechowskiego 6.
Heiferman Mechel, garbarz, Związkowa 35.
Heil Jan, em. P. K. P., Ogrodowa 25.
Heiman Abraham, kupiec, Gołuchowskiego 50.
— Naftali, prywat., Kazimierzowska 64 a.
Heimer Leon, kupiec, Zosina Wola 193.
Heine Marcin, funkcj. P. K. P., Piłsudskiego 9.
Heinitz Sara, kupcowa, Halicka 41.
Heinrich Eleonora, właśc. realn., Romanowskiego 9.
— Stanisław, nacz. Wydz. Dyr. Kolei, Szujskiego 2.
— Teofil, funkcj. kolej., Romanowskiego 9.
Heinz Benjamin, ślusarz P. K. P., Kr. Jadwigi 5.
— Fryderyk, urz. P. K. P., Grunwaldzka 11 a.
— Luiza, wdowa, Cicha 11.
— Luiza, urz. Zarz. m., Cicha 11.
Heiss Aron, kupiec, Rynek 25.
— Berisch, kupiec, Rynek 19.
— Eisig, spedytor, Mościckiego 11.
— Herman, kupiec, Cerkiewna 8.
— Mendel, kupiec, 3 Maja 12.
Heitel Natan, kupiec, Belwederska 61.
Heitner Salomon, fryzjer, Zosina Wola 39.
— Toni, krawczyni, Zosina Wola 46.
Hejduk Adam, krawiec, Szkolna 6.
Hejnowski Zygmunt, urz. P. K. P., Pierackiego 19 a.
Hekman Olga, krawczyni, Romanowskiego 8.
Heksel Jan, ślusarz, Chryplińska 9.
Hektor Józef, techn. bud., Piramowicza 34 a.
Held Wilhelm, kupiec, Sobieskiego 4.
Helfeld Jakób, pośrednik, Pierackiego 51.
— Maurycy Inż., Belwederska 55.
— Mojżesz, faktor, Antoniewicza 5.
Helfer Bronisława, urz. Starostwa, Pierackiego 53.
Heliczer f. Werfel Józef, kupiec, Sapieżyńska 49.
Heller Adolf, właśc. realn., Długa 70.
— Chune, urzęd. pryw., Słoneczna 51 a.
— Izak, cukiernik, Gołuchowskiego 32.
— Jakób, cukiernik, Gołuchowskiego 32.
— Juljan, garbarz, Pierackiego 47.
— Mozes, handlow., Pierackiego 47.
— r. Fränkel Salomon, urz. pryw., Piotra Skargi 23.
— Saul, urzęd. pryw., Grunwaldzka 4.
Hellerbach Leon, emer. kolej., Gołuchowskiego 5.
Hellman Chaskiel, właśc. wyszynku, Sapieżyńska 91.
— Eisig, kupiec, Piotra Skargi 26.
— Henryk, kupiec, Wojciechowskiego 36.
— Maks, kupiec, Kazimierzowska 17.
— Mozes, pośrednik, Rejtana 42.
— Natan, fryzjer, Zosina Wola 87.
— Schloma, kupiec, Zosina Wola 75.
— Zygmunt, kupiec, Pierackiego 31.
Helmich Jan, restaurator, Piłsudskiego 13.
Heltingrin Srul, kupiec, Kręta 9.
Hemmerling Kiwa, naucz. pryw., Belwederska 56 a.
Hendler Fryderyk, urz. pryw., Gołuchowskiego 34 a.
— Matias, ajent handl., Kubisztala 5.
Hendrychowska Marja, urz. Elektr. miejsk., Św. Józefa 1.
Hendrychowski Stanisław Dr., nacz. Wydz. Zarząd. miejsk., Gołuchowskiego 44.
— Władysław, em. Zarządu miejsk., Sapieżyńska 114.
Hendryk Tomasz, kołodziej, Długa 28.
Henenfeld Aron, spedytor, Paderewskiego 20.
— Bernard, spedytor, Paderewskiego 20.
— Teodor, drogerzysta, Paderewskiego 20.
Henisz Aleksander, refer. Urzędu Wojew., Pod Opatrznością Boską 14.
Henz Franciszek, funkcj. więzienny, Zosina Wola 93.
Heppen Stan., urzęd. Ubezp. Społ., Brzegowa 4.
Herasimowicz Kornel, funkcj. P. K. P., Śnieżna 10.
Herba Anastazja, wdowa, Łamana 31.
Herbst Berta, krawczyni, Zamkowa 1.
— Edmund, krawiec, Zamkowa 1.
Herbstmann Chaim, szewc, Łamana 25.
Hercun Włodzimierz, krawiec, Wołczyniecka 137.
Herczakowski Jan, murarz, Wyspiańskiego 31.

Herma Robert, farbiarz, Kazimierzowska 168.
Herman Antonina, wdowa, Kasprówka 38.
— Chaim, szewc, Sapieżyńska 77.
— Chune, szewc, Pierackiego 26 a.
— Franciszek, em. urz. P. K. P., Kopernika 20.
— Hersch, pośrednik, 3 Maja 15.
— Herzel, kupiec, Smagłowskiego 6.
— Iguacy, funkcj. P. K. P., Halicka 60.
— Izydor vel Itryg, ajent handl., Kościuszki 4.
— Kazimierz, szofer, Równa 8.
— Littman, funkcj. P. K. P., Sapieżyńska 100.
— Marja, wdowa, Piramowicza 10.
— Marja, wdowa, Rzemieślnicza 6.
— Markus, urz. pryw., Sapieżyńska 178.
— Michał, funkcj. P. K. P., Równa 8.
— Sala, urz. bank., Sapieżyńska 100.
— Salomon, blacharz, Halicka 2.
— Salomon, funkcj. P. K. P., Romanowskiego 7.
— Stanisław, mechanik, Żórawia 15.
— Schaje, introligator, Smagłowskiego 11.
— Simon, handlowiec, Cerkiewna 48.
— Wacław, funkcj. P. K. P., Żórawia 15.
— Włodzimierz, funkcj. P. K. P., Idzikowskiego 19.
— Zdzisław, urz. skarb., Piramowicza 10.
Hermanowicz Antoni, em. P. P., Warneńczyka 7.
Herr Józef, piekarz, Belwederska 111.
— Maksymiljan, prof. Konserw. muzyczn., Bilińskiego 12.
— Ozjasz, emer. P. K. P., Gillera 17.
— Seweryn Dr., dyplom. kupiec, Gillera 17.
Herschberg Norbert, urzęd. pryw., Kazimierzowska 23.
Herwy Marja, wdowa, Kilińskiego 51.
Herzberg Mozes, kupiec, Bielowskiego 4.
Herzel f. Geisler Benjamin, kupiec, Głowackiego 12.
— Schulim, kupiec, 3 Maja 34.
Herclich Jehuda, introligator, Kołłątaja 6.
Herzog Adolf, introligator, Wołczyniecka 48.
— Wolf, parasolnik, Wołczyniecka 28.
Hessel Bernhart, kupiec, Kazimierzowska 24.
— Chaskel, blacharz, Belwederska 70.
— Mojżesz Dr., adw., Kołłątaja 39.
— Mozes, blacharz, Raucha 5.
— Piukas Dr., adw., Kołłątaja 39.
Hetman Ludwik, ślusarz, Zosina Wola 54.
Heuchert Johan, ślusarz, Błękitna 4.
Hewko Eljasz, funkcj. P. K. P., Surowa 7.
Heyzman Ksawera, wdowa, Ormiańska 17.
— Władysław Inż., kier. Państw. Zarządu wodn., Ormiańska 17.
Hexel Edmund, funkcj. P. K. P., Wołczyniecka 31 a.
Hicke Adelajda, wdowa, Św. Jana 20.
Hickiewicz Adam Dr., lekarz kolej., Św. Józefa 6.
Hilczer Helena, właśc. realn., Romanowskiego 14.
Hill Władysław, pracown. P. K. P., Supińskiego 11 a.
Hillbrand Marjan, cieśla, Cerkiewna 40.
— Izak, muzyk, Zosina Wola 36.
— Leon, muzyk, Zosina Wola 36.
— Abraham, muzyk, Krzywa 7.
Hillman Abraham, kupiec, 3 Maja 37.
— Izak, urz. pryw., Chybiona 3.
— Jakób, kupiec, Sapieżyńska 205.
— Mindla, kupcowa, Sapieżyńska 201.
— Samuel, kupiec, Kołłątaja 47.
— Sucher, pośrednik, Sapieżyńska 201.
Hillajczuk Bazyli, funkcj. Wydz. Powiat., Głowackiego 6.
Hirak Franciszek, funkcj. P. K. P., Poniatowskiego 44.
Hirkowski Władysław, em. P. K. P., Zosina Wola 65.
Hirniak Mikołaj, kupiec, Gołuchowskiego 7.
Hirnyk Feliks, urz. skarb., Głowackiego 15.
— Helena, urz. Wojew., Głowackiego 15.
— Helena, funkcj. P. K. P., Dąbrowskiego 1 a.
— Józef, funkcj. P. K. P., Dąbrowskiego 1 a.
Hirom Samuel, kupiec, Rynek 6.
Hirsch r. Fränkel Chaim, szewc, Ciasna 5.
— Dawid, naucz. pryw., Kasprówka 7.
— Jakób, ślusarz, Kręta 7.
— Józef, kupiec, Batorego 1.
— Leon, tapicer, Krzywa 8.
— Moses, szewc, Wołczyniecka 167 a.
— Rubin, szewc, Sobieskiego 1.
— Wolf, krawiec, Kazimierzowska 56.
Hirschberg Marcela, właśc. realn., Kazimierzowska 147.
Hirschhaut Szulim Dr., lek.-okulista, Bielowskiego 7.
Hirschhorn Freida, kupcowa, Sedelmajerowska 12.
— Leon, fryzjer, Al. Ul. Krechowieckich 5.
— Wolf, krawiec, Zosina Wola 23.
— Scheindla, inż., Karpińskiego 16.
Hlawaty Andrzej, por. W. P., Pod Opatrzn. Boską 3.
— Djonizy, ślusarz P. K. P., Kamińskiego 42.
Hlawaty Marja, emer. naucz., Kamińskiego 42.
— Stanisław, generał bryg. w st. sp., Szopena 9.
Hliborwicka Marja, urzędn. Urzędu Ziemskiego, Głowackiego 16.
Hliborwicki Mikołaj, funkcj. P. K. P., Głowackiego 16.
Hłodzik Gustaw, ślusarz P. K. P., Bliźniacza 16.
— Klemeutyna, krawczyni, Piotra Skargi 15.
Hłuchowecki Michał, kupiec, Ks. Skorupki 14.
Hłuszko Maksymiljan, monter, Ugodna 42.
— Stefan, dyr. gimn., Gołuchowskiego 50.
Hłyński Bazyli, kotlarz kolej., Wołczyniecka 32.
— Bazyli, funkcj. P. K. P., Adamczuka 9.
Hochberg f. Blank Freida, hafciarka, Zarwańska 34 a.
— Mendel, rzeźnik rytualny, Zarwańska 34 a.
— Leib, naucz. pryw., Rejtana 17a.
Hochfelsen Abraham, kupiec, Sedelmajerowska 23.
Hochman Bendit, blacharz, Rynek 29.
— Ciwje, kupcowa, Wąska 10.
— Dawid, właśc. sklepu, Wąska 10.
— Etka, fryzjerka, Sobieskiego 4.
— Feiwel, urz. pryw., Konarskiego 4.
— Israel, naucz., Rejtana 17.
— Josel, urz. pryw., Mościckiego 5.
— Maurycy, fryzjer, Sobieskiego 4.
— Mojżesz, kupiec, Sobieskiego 25.
— Samuel, kupiec, Hoovera 22.
Hochner Aron, naucz. pryw., Wołczyniecka 107 a.
Hochweiss Ryfka, kupc., Rynek 8.
Hodisz Abraham, krawiec, Długa 95.
— Beil, kupiec, Rynek 28.
— Chaim, garbarz, Belwederska 113.
— r. Bokser, szewc, Słoneczna 16.
— Menasze, naucz. pryw., Raucha 5.
Hoffman Berisch, kupiec, Kazimierzowska 3.
— Chaim, kupiec, Sedelmajerowska 7 a.
— Chaim, kupiec, Gołuchowskiego 19.
— Dawid, waciarz, Halicka 28.
— Dawid, urz. pryw., Halicka 64.
— Edward, funkcj. gaz., Związkowa 9.
— Franciszek, emer. funkcj. gaz., Śnieżna 18.
— Herman, kupiec, Piłsudskiego 3.
— Israel, fryzjer, Sobieskiego 16.
— Isak, naucz. pryw., Halicka 127.
— Józef, urz. pryw., Długa 64.
— Juda, kupiec, Zosina Wola 10.
— Josef, waciarz, Rejtana 18.
— Józef, ajent budowl., Śnieżna 37.
— Kazimierz, funkc. gazow. miej., Śnieżna 18.
— Leiser, krawiec, Jasińskiego 18.

Hoffman Sabina, kupcowa, Kazimierzowska 11.
— Saul, kupiec, Halicka 15.
— Schmerl, zegarmistrz, Rynek 18.
— Zygmunt Dr., adw., Gillera 2.
Hofmokl Czesław, sędzia grodzki, Kazimierzowska 142.
Hofstätter Eljasz, kupiec, Meiselesa 6.
— Majer, przemysłowiec, Halicka 105.
— Mendel, przemysłowiec, Halicka 105.
Hochol Adam, stolarz, Śnieżna 38.
— Bazyli, właśc. młyna, Knihinińska 42.
— Michał, funkcj. P. K. P., Puławskiego 10.
Hojcak Michał, szewc, Poprzeczna 3.
Holassek Karolina, właśc. realn., Halicka 82.
Holder Abraham, kupiec, Wołczyniecka 46.
— Aron, kupiec, Związkowa 28.
— Berisch, kupiec, Nowy Świat 20.
— Efroim, kupiec, Kamińskiego 25.
— Izrael Dr., adw., 3 Maja 12.
— Jakób, kupiec, Pelesza 2.
— Majer, pośrednik, Krótka 112.
— Meschulim, właśc. realn., Krótka 1.
— Szaje Inż., elektro-inżynier, Pelesza 2.
Holejko Jadwiga, naucz., Gołuchowskiego 153.
— Kazimierz, zast. inspekt. szkolnego, Gołuchowskiego 153.
Holinacz Józef, emer. P. K. P., Kr. Jadwigi 4.
Holinatyj Leon Dr., zast. notarj., Gołuchowskiego 51 b.
Holinej Franciszka, właśc. realn., Głowackiego 8.
Holinka Stefan, funkcj. P. K. P., Przechodnia 10.
Hollender Anna, wdowa, Szaszkiewicza 22.
— Kazimiera, naucz., Szaszkiewicza 22.
— Zygmunt, urz. skarb., Szopena 8.
Holler Abraham, krawiec, Pierackiego 7 a.
— Estera, naucz. gimn., Pierackiego 7.
Holski Franciszek, młynarz, Zyblikiewicza 11.
— Marjan, kier. działu Dyrekcji Kolei, Grunwaldzka 11 a.
Holzhacker Juljusz, por. W. P., Pierackiego 31.
Holomej Włodzimierz, szofer, Nowy Świat 56.
Holowaczuk Magdalena, wdowa, Szachłackiego 8.
Holowaty Paweł, urz. P. K. P., Legjonów 25.
Holowecki Michał, funkcj. P. K. P., Nowy Świat 1.
Holoweńko Bazyli, emer. P. K. P., Kr. Zofji 31.
— Jan, elektromonter, Śnieżna 43.
Holowińska Paulina, krawczyni, Wiśniowskiego 4.
Holowska Karolina, wdowa, Kolejowa 61.
Holyk Jeremiasz, emer. P. K. P., Kolejowa 59.
Holyńska Anna, naucz., Długa 39.
— Anastazja, wdowa, Długa 39.
— Franciszka, wdowa, Wojciechowskiego 5.
— Marja, naucz., Grottgera 10.
Holyński Antoni, asesor P. K. P., Grottgera 10.
— Bazyli, ślusarz P. K. P., Nadrzeczna 26.
— Dominik, stolarz, Pierackiego 31.
— Jan, apl. adw., Potoczna 24.
— Józef, funkcj. P. K. P., Kr. Zofji 15.
— Klement., szewc, Cerkiewna 9 a.
— Leon, urzęd. P. K. P., Kilińskiego 41.
— Stanisław, urz. państw., Legjonów 14.
Holysz Jan, emer. P. K. P., Słoneczna 8.
— Władysława, urz. P. K. P., Kasprówka 7.
Homański Leopold, funkcj. P. K. P., Poniatowskiego 3.
— Ludwik, szewc, Kasprówka 62.
Honor Jan, funkcj. Zarządu miejsk., Barewicza 2.
Hońśki Piotr, rolnik, Krzywa 6.
Hoppe Witold, funkcj. Monop. Spir., Piramowicza 11.
Horaczuk Piotr, funkcj. gazow. m., Supińskiego 7.
Horbaczewski Jan, betoniarz, Śnieżna 49.
Horbal Antoni, kaflarz, Br. Albertow 11.
— Eleonora, właśc. realn., Br. Albertów 11.
Horbowa Helena, emer. naucz., Krasińskiego 16.
— Marja, urzędn. M. K. K. O., Krasińskiego 16.
— Zbigniewa, Mgr. farm., Krasińskiego 16.
Horbowy Adolf, naucz. semin., Krasińskiego 16.
— Aleksander, funkcj. P. K. P., Zygmuntowska 18.
— Jan, funkcj. P. K. P., Św. Mikołaja 24.
— Józef, st. asystent kolej., Kasprówka 46.
Hordij Cyryl, funkcj. P. K. P., Wyspiańskiego 56.
Hordyńska Emilja, wdowa, Wyspiańskiego 3.
Hordyński Zdzisław, mechanik P. K. P., Wyspiańskiego 3.
Horiszna Zofja, krawczyni, Barewicza 2.
Horiszny Bohdan, cukiernik, Sobieskiego 64 a.
— Ignacy, funkcj. Zarządu miejsk., Ciasna 4.
— Wasyl, urz. pryw., Ciasna 4.
Horn Abraham, pośrednik, Zosina Wola 12.
— r. Teichberg Berl, kupiec, Masarska 4.
— Chaim, krawiec, Związkowa 21.
Horn r. Katz Hersch, Krawiec, Długa 75.
— Isak, kupiec, Romanowskiego 19.
— Isser, kupiec, Belwederska 66.
— Izydor, stolarz, Chocimska 37.
— Jakób, krawiec, Zarwańska 16.
— Jakób, techn. budowl., Halicka 98.
— Józef, kupiec, Kilińskiego 41.
— Józef, kupiec, Chocimska 37.
— Klara, kupcowa, Rynek 14.
— Mordko, kupiec, Romanowskiego 49.
— Maurycy, emer. radca miernictwa, Krasowskiego 9.
— Meilech, szofer, Halicka 30 a.
— Mozes, kupiec, Sapieżyńska 29.
— Rachela, emer. naucz., Potoczna 6.
Horner Estera, kupcowa, Sapieżyńska 190.
— Feiwel, kupiec, Belwederska 74.
— r. Kurzberger Simon, kupiec, Zosina Wola 85.
Hornholz Samuel, kupiec, Młynarska 10.
Horniatkiewicz Jan, ks. katecheta, Moniuszki 9.
Hornicki Teofil Inż., radca Wojew., Grunwaldzka 2.
Hornik Albert, kupiec, Batorego 10.
— Huberi, funkcj. więzienia, Kubisztala 6.
— Maurycy Mgr., apl. adw., Pierackiego.
— Wilhelm, kupiec, Gillera 11 a.
Hornikiewicz Dymitr, kupiec, Sapieżyńska 186.
Hornostaj Antoni, emer. kolej., Widok 15.
Hornstein Józef, kupiec, Rynek 16.
— Naftali, elektro-instalator, Smagłowskiego 5.
— Pinkas, handlarz, Rynek 20.
Horocki Jan, emer. funkcj. P. K. P., Dworska 41.
Horodyńska Matylda, właśc. realn., Smolki 3.
Horodyska Eufrozyna, wdowa, Wołczyniecka 144.
Horodyski Jan, emer. asesor P. K. P., Dąbrowskiego 22.
— Józef, urz. pryw., Wołczyniecka 167.
— Marjan, funkcj. P. K. P., Pierackiego 44.
— Szczepan, sierżant zawod., Isakowicza 4.
— Władysław, inż., Dąbrowskiego 22.
Horowitz Abraham, stolarz, Zarwańska 26.
— Abraham, urz. pryw., Szewczenki 28.
— Abraham, urz. pryw., Halicka 64.
— Abraham, rymarz, Konarskiego 8.
— Adolf, dyrek. filji Banku Hipot., Sapieżyńska 19.
— Aleksander Mgr., apl. adw., Krasowskiego 7.
— Amalja, kupcowa, Smolki 2.
— Anzelm, kupiec, Krasowskiego 7
— Ber, literat, Piastów 26.

Horowitz Dawid, rabin, Trybunalska 2.
— Estera, kupc., Sapieżyńska 113.
— Feiga Dr., naucz. gimn., Sobieskiego 26.
— Frieda, kupcowa, Kazimierzowska 129.
— Hel., kupcowa, Gosławskiego 9.
— Hersch, urz. Izrael. gminy wyzn., Zarwańska 26.
— Hersch, kupiec, Meiselesa 8.
— Hinda, mgr. filozof., Sobieskiego 26.
Hönigsberg Nechemiasz, kraw., Graniczna 18.
— Oskar, urz. pryw., Sobieskiego 29.
— Rachmiel, rzeźnik, Sapieżyńska 138.
— Róża, kier. szkoły, Matejki 44.
— Rysia, prywat., Gołuchowskiego 87.
Hrab Joanna, wdowa, Racławicka 3.
Hrabal Jan, kotlarz, Zielona 28.
— Józef, masarz, Wołczyniecka 149.
— Władysław, ślusarz, Zielona 28.
Hrynczyszyn Antoni, garbarz, Siemiradzkiego 52.
— Karol, murarz, Siemiradzkiego 52.
Hrynewicz Olga, wdowa, Racławicka 1.
Hryniak Ewa, asyst. roentgen., Kazimierzowska 12.
Hryniewicz Roman, stolarz, Sobieskiego 70.
Hryniów Grzegorz, ogniomistrz W. P., Głowackiego 16.
Hruniszak Jan, bednarz, Sapieżyń-

PAPIER WSZELKICH GATUNKÓW
SPECJALNOŚĆ: PAPIERY i KARTONY LUKSUSOWE
Marka firmowa
SPÓŁKA AKCYJNA PRZEMYSŁU I HANDLU PAPIERNICZEGO
DAWIDOWICZ, KEMPIŃSKI i S-ka
WARSZAWA, UL. CHMIELNA 43. TELEFONY: 246-68, 246-69 I 253-56

— Franciszka, [illegible]
Dąbrowskiego 47.
— Natan, restaurator, Gołuchowskiego 105.
— Rachmiel, muzyk, Pierackiego 73.
Hönigsberg Adolf, naucz. szk. pow., Matejki 44.
— Chaim, kupiec, Reja 12.
— Henryk, piekarz, Belwederska 92.
— Izak, urz. pryw., Sobieskiego 46.
— Jakób, urz. pryw., Sobieskiego 46.
— Józef, ajent handl., Sapieżyńska 197.
— Mikołaj, ślusarz kolej., Cerkiewna 27.
— Otton, prof. gimn., Kr. Jana 18.
Hrycyszyn Józef, fryzjer, Kr. Zofji 18.
— Roman, szewc, Kr. Zofji 18.
— Włodzimierz, emer. kier. szkoły, Matejki 3.
— Włodzimierz, krawiec, Kr. Zofji 18.
Hryhorów Michał, funkcj. P. K. P., Nowy Świat 56.
Hryhoruk Bazyli, szewc, Siemiradzkiego 50.
— Jarosław, ślusarz, Zos. Wola 50.
— Piotr, blacharz, Zosina Wola 100.
— Włodzimierz Inż., urz. państw., Żórawia 14.
Humin Wiktor, emer. P. K. P., Staszica 23.
Huminiłowicz Karolina, właśc. real., Sobieskiego 78.
Hunca Tadeusz, Mgr. praw, apl. sąd., Gillera 26.
Huncowa Jadwiga, właśc. realn., Niemcewicza 8.
Hundert Abraham, kupiec, Batorego 34.

Hoffman Sabina, kupcowa, Kazimierzowska 11.
— Saul, kupiec, Halicka 15.
— Schmerl, zegarmistrz, Rynek 18.
— Zygmunt Dr., adw., Gillera 2.
Hofmokl Czesław, sędzia grodzki, Kazimierzowska 142.
Hofstätter Eljasz, kupiec, Meiselesa 6.
— Majer, przemysłowiec, Halicka 105.
— Mendel, przemysłowiec, Halicka 105.
Hochol Adam, stolarz, Śnieżna 38.

Holyk Jeremiasz, emer. P. K. P., Kolejowa 59.
Holyńska Anna, naucz., Długa 39.
— Anastazja, wdowa, Długa 39.
— Franciszka, wdowa, Wojciechowskiego 5.
— Marja, naucz., Grottgera 10.
Holyński Antoni, asesor P. K. P., Grottgera 10.
— Bazyli, ślusarz P. K. P., Nadrzeczna 26.
— Dominik, stolarz, Pierackiego 31.

Horn r. Katz Hersch, Krawiec, Długa 75.
— Isak, kupiec, Romanowskiego 19.
— Isser, kupiec, Belwederska 66.
— Izydor, stolarz, Chocimska 37.
— Jakób, krawiec, Zarwańska 16.
— Jakób, techn. budowl., Halicka 98.
— Józef, kupiec, Kilińskiego 41.
— Józef, kupiec, Chocimska 37.
— Klara, kupcowa, Rynek 14.
— Mordko, kupiec, Romanowskiego 49.

Holomej Włodzimierz, szofer, Nowy Świat 56.
Holowaczuk Magdalena, wdowa, Szachtackiego 8.
Holowaty Paweł, urz. P. K. P., Legjonów 25.
Holowecki Michał, funkcj. P. K. P., Nowy Świat 1.
Holoweńko Bazyli, emer. P. K. P., Kr. Zofji 31.
— Jan, elektromonter, Śnieżna 45.
Holowińska Paulina, krawczyni, Wiśniowskiego 4.
Holowska Karolina, wdowa, Kolejowa 61.

spiańskiego 3.
Hordyński Zdzisław, mechanik P. K. P., Wyspiańskiego 3.
Horiszna Zofja, krawczyni, Barewicza 2.
Horiszny Bohdan, cukiernik, Sobieskiego 64 a.
— Ignacy, funkcj. Zarządu miejsk., Ciasna 4.
— Wasyl, urz. pryw., Ciasna 4.
Horn Abraham, pośrednik, Zosina Wola 12.
— r. Teichberg Berl, kupiec, Masarska 4.
— Chaim, krawiec, Związkowa 21.

[illegible], inż., Dąbrowskiego 22.
Horowitz Abraham, stolarz, Zarwańska 26.
— Abraham, urz. pryw., Szewczenki 28.
— Abraham, urz. pryw., Halicka 64.
— Abraham, rymarz, Konarskiego 8.
— Adolf, dyrek. filji Banku Hipot., Sapieżyńska 19.
— Aleksander Mgr., apl. adw., Krasowskiego 7.
— Amalja, kupcowa, Smolki 2.
— Anzelm, kupiec, Krasowskiego 7.
— Ber, literat, Piastów 26.

Horowitz Dawid, rabin, Trybunalska 2.
— Estera, kupc., Sapieżyńska 113.
— Feiga Dr., naucz. gimn., Sobieskiego 26.
— Frieda, kupcowa, Kazimierzowska 129.
— Hel., kupcowa, Gosławskiego 9.
— Hersch, urz. Izrael. gminy wyzn., Zarwańska 26.
— Hersch, kupiec, Meiselesa 8.
— Hinda, mgr. filozof., Sobieskiego 26.
— Isak, kupiec, Kazimierzowska 28.
— Isak, kupiec, Halicka 17.
— Jakób Józef, urz. bankowy, Bielawskiego 4.
— Józef, elektrotechnik, Kazimierzowska 36.
— Klara, kupcowa, Bielowskiego 4.
— Leib, naucz. pryw., Rejtana 17.
— Leon, urz. pryw., Kazimierzowska 25.
— Luiza, urz. pryw., Bielowskiego 4.
— Majer, kupiec, Gołuchowskiego 14.
— Marek, urz. pryw., 3 Maja 35.
— Majer, spedytor, 3 Maja 41.
— Meschulim, kupiec, Hoovera 11.
— Mojżesz, urz. kolej., Kilińskiego 44.
— Nachmen, urz., Dąbrowskiego 22.
— Salomon, kupiec, Kolińskiego 3.
— Sara, kupcowa, Rynek 32.
— Schmerl, kupiec, Gołuchowskiego 77.
— Slata, właśc. realn., Sobieskiego 26.
— Süssie, jubiler, Zosina Wola 7 a.
— Süsie, ślusarz, Garbarska 8.
— Wiktor, kupiec, Smolki 2.
— Zofja, prywat., Krasowskiego 7.
Hosner Władysław, ślusarz kolej., Kmiecia 16.
Hosowicz Anna, wdowa, Plantowa 20.
Hoszowski Józef, naucz., Gołuchowskiego 19.
— Stanisław, pracown. kolej., Konopnickiej 12.
Howorka Franciszek, kierow. Reprezent. K. T. U. „Florjanka", Jachowicza 3.
Hozman Sulkiewicz Leon, podpułk. W. P., Zosina Wola 110.
Hönig Chaim, ajent handl., Krzywa 7.
— Franciszek, asesor D. O. K. P., Dąbrowskiego 47.
— Natan, restaurator, Gołuchowskiego 105.
— Rachmiel, muzyk, Pierackiego 73.
Hönigsberg Adolf, naucz. szk. pow., Matejki 44.
— Chaim, kupiec, Reja 12.
— Henryk, piekarz, Belwederska 92.
— Izak, urz. pryw., Sobieskiego 46.
— Jakób, urz. pryw., Sobieskiego 46.
— Józef, ajent handl., Sapieżyńska 197.

Hönigsberg Nechemiasz, kraw., Graniczna 18.
— Oskar, urz. pryw., Sobieskiego 29.
— Rachmiel, rzeźnik, Sapieżyńska 138.
— Róża, kier. szkoły, Matejki 44.
— Rysia, prywat., Gołuchowskiego 87.
Hrab Joanna, wdowa, Racławicka 3.
Hrabal Jan, kotlarz, Zielona 28.
— Józef, masarz, Wołczyniecka 149.
— Władysław, ślusarz, Zielona 28.
— Zygmunt, funkcj. P. K. P., Zielona 28.
Hrabowski Romuald, funkcj. Zarz. miejsk., Wojciechowskiego 42.
Hradecki Bolesław, szofer, Kamińskiego 10.
— Ferdynand, funkcj. Zarz. miej., Kamińskiego 10.
— Wacław, emer. P. K. P., Kilińskiego 21.
Hrapkowicz Adolf, emer. P. K. P., Św. Michała 10.
— Eugenjusz, asesor kolej., Nowy Świat 54.
— Stanisław, emer. P. K. P., Kotlarewskiego 33.
— Stefanja, urz. P. K. P., Piramowicza 24.
Hreczanyk Piotr, urz. bank., Kr. Zofji 29.
Hrobelna Olena Dr., stomatolog, Gołuchowskiego 22.
Hrobelny Osyp Dr., lekarz, Gołuchowskiego 22.
Hromada Jan, ślusarz, Wołczyniecka 49.
— Józef, pracownik P. K. P., Wołczyniecka 49.
Hruby Franciszek, funkcj. poczt., Sokoła 15.
— Teofil, emer. funkcj. P. K. P., Wojciechowskiego 6.
Hruszka Eustachy, funkcj. P. K. P., Kilińskiego 59.
— Wacław, funkcj. poczt., Traugutta 15.
Hrycak Jan, rakarz miejsk., Nadrzeczna 50.
— Jan, kowal, Supińskiego 7.
— Teodor, prof. gimn., Gołuchowskiego 84.
— Tomasz, funkcj. P. K. P., Knihinińska 5.
Hryculak Dymitr, funkcj. P. K. P., Liebermana 3.
— Michał, młynarz, Knihinińska 25.
— Mikołaj, ślusarz kolej., Cerkiewna 27.
— Otton, prof. gimn., Kr. Jana 18.
Hrycyszyn Józef, fryzjer, Kr. Zofji 18.
— Roman, szewc, Kr. Zofji 18.
— Włodzimierz, emer. kier. szkoły, Matejki 3.
— Włodzimierz, krawiec, Kr. Zofji 18.
Hryhorów Michał, funkcj. P. K. P., Nowy Świat 56.
Hryhoruk Bazyli, szewc, Siemiradzkiego 30.

Hrynczyszyn Antoni, garbarz, Siemiradzkiego 52.
— Karol, murarz, Siemiradzkiego 52.
Hrynewicz Olga, wdowa, Racławicka 1.
Hryniak Ewa, asyst. roentgen., Kazimierzowska 12.
Hryniewicz Roman, stolarz, Sobieskiego 70.
Hryniów Grzegorz, ogniomistrz W. P., Głowackiego 16.
Hryniszak Jan, bednarz, Sapieżyńska 197.
— Klementyna, emer. naucz., 3-go Maja 40.
Hryńczuk Semen, garbarz, Bliźniacza 32.
Hrymniak Jan, funkcj. P. K. P., Suchanka 40.
Hubczak Dymitr, emer. P. K. P., Kniaziewicza 12.
Hubczak Jan, tapicer, Kniaziewicza 12.
— Józef, stolarz, Kniaziewicza 12.
— Tatjana, urz. Zarz. miejsk., Gołuchowskiego 102.
Huber Wilhelm, emer. P. K. P., Szkarpowa 12 a.
Hubert Marja, kierown. szkoły, Kilińskiego 19.
Hubicka Janina, naucz., Słowackiego 32.
Huculak Stefan, funkc. P. K. P., Św. Jacka 18.
Huczneker Menasze Dr., adw., Kazimierzowska 162.
Huczyński Antoni, urz. P. K. P., Dąbrowskiego 1.
— Józef, urz. bank., Zyblikiewicza 99.
— Józef, funkcj. P. K. P., Zarwańska 28 a.
Hudes Mendel, zegarmistrz, Pełesza 18.
Hudetz Stanisław, asesor P. K. P., Grunwaldzka 11 a.
Huk Adolf, funkcj. P. K. P., Wyspiańskiego 12.
— Włodzimierz, ślusarz, Wyspiańskiego 12.
Hulińka Michał, murarz, Kazimierzowska 126.
— Stefan, ogrodnik, Kazimierzowska 126.
Humańczyk Piotr, muzyk, Romanowskiego 18.
Humeniuk Dymitr, funkcj. P. K. P., Przechodnia 5.
— Jarosław, ślusarz, Zos. Wola 50.
— Piotr, blacharz, Zosina Wola 100.
— Włodzimierz Inż., urz. państw., Żórawia 14.
Humin Wiktor, emer. P. K. P., Staszica 23.
Huminiłowicz Karolina, właśc. real., Sobieskiego 78.
Hunca Tadeusz, Mgr. praw, apl. sąd., Gillera 26.
Huncowa Jadwiga, właśc. realn., Niemcewicza 8.
Hundert Abraham, kupiec, Batorego 34.

Hundert Aron, blacharz, Sedelmajerowska 7.
— Bernard, kapelusznik, Belwederska 73.
— Dawid, urz. pryw., Zosina Wola 36.
— Efroim, zegarmistrz, Belwederska 75.
— Józef, elektromonter, Batorego 34.
Hupaluk Wiktor, murarz, Wołczyniecka 110.
Hupałowski Józef, funkcj. P. K. P., Ks. Skorupki 15.
— Władysław, podof. zawod., Gołuchowskiego 119.
Hupert Mikołaj, funkcj. miejsk., Sapieżyńska 215.
Huryk Klementyna, emer. naucz., Potoczna 18.
Husak Józef, funkcj. Zarz. miejsk., Śniadeckich 33.
— Jan, cieśla, Barewicza 8.
— Piotr, ślusarz kolej., Śniadeckich 33.
Husar Michał, murarz, Sapieżyńska 126.
Huta Mikołaj, funkcj. P. K. P., Zielona 7.
Hutnyk Michał. kominiarz, Chrzanowskiej 16.
Hutt Dawid, przykrawacz, Chocimska 59.
— Helena, urz. pryw., Belwederska 73 c.
— Israel, kupiec, Długa 112.
— f. Herman Mendel, ślusarz, Głowackiego 6 a.
Hübner Abraham, kupiec, Meiselesa 4.
Hübner Meier, właśc. realn., 3-go Maja 4.
— Rózia, mundantka, Halicka 8c.
— Samson Dr., urz. bank., Gillera 2.
Hübschmann Bernard, urz. prywat., Kopernika 14.
— Efroim, kupiec, Sapieżyńska 9.
— Zygmunt, fryzjer, Cerkiewna 38.
— Zacharjasz, tapicer, Jasińskiego 4.
Hüttner Jakób, rolnik, Al. Ułanów Krechowieckich 9.
Hycnar Franciszek, przod. P. P., Kamińskiego 4.
Hyk Jan, ślusarz kolej., Romanowskiego 25.
Hykawy Aleksander, kupiec, Gillera 18 a.
Hypta Jan, ogrodnik, Gołuchowskiego 126.

I

Idzi Dominik, masarz, Mykietyniecka 2.
— Władysław, pośred. handl., Nowa 48.
— Wojciech, em. P. K. P., Lelewela 2.
Idzikowska Irena, nancz., Pierackiego 72.
Igel Berl, kupiec, Bożnicza 1.
— Izak, prywat., Kazimierzowska 125.
— Moses, kupiec, Bożnicza 1.
Iger Feiga Roza, prywat., Rejtana 38.
— Gustaw, handlow., Rejtana 38.
— Leon, kupiec, Batorego 29.
— Rózia, prywat., Belwederska 38.
Ignatowska Stefanja, pryw., Szkarpowa 2.
Ilaszewicz Marja, wdowa, Matejki 51.
Ilba Bazyli, em. P. K. P., Zaułkowa 16.
Ilczuk Karol, murarz, Nowa 40.
— Marcela, właśc. realn., Kochanowskiego 46.
— Michał, murarz, Furmańska 18.
— Włodzimierz, murarz, Pasieczańska 24.
Ilczyszyn Aleksander, naucz., Krasińskiego 14.
— Emilja, naucz., Krasińskiego 14.
Ilkórona Marja, asesor P. K. P., Niemcewicza 16.
Ilkóro Onufry, em. konduktor kol., Wołczyniecka 164.
Illasiewicz Jarosław, urz. Wojew., 3 Maja 38.
Illaszewicz Józef, inż. kolej., Kolejowa 22.
Ilnicka Wanda, prywat., Kochanowskiego 57.
Ilnicki Jan, kaflarz, Rzeźniana 1 a.
— Mikoł., muzyk, Krasińskiego 14.
— Paweł, emer. P. K. P., Śniadeckich 32.
— Roman, instrukt. szoferski, Słowackiego 29.
— Stanisław, kaflarz, Rzeźniana 1.
Illis Beno, fotograf, Sobieskiego 16.
— Józef Dawid, fotograf, Sobieskiego 16 a.
Iluk Adolfina, wdowa, Sapieżyńska 213.
— Włodzimierz, księgowy, Grunwaldzka 9.
Imberman Abraham, kupiec, Prosta 51.
— Karol, urz. pryw., Suchanka 16.
— Feliks, garbarz, Jasińskiego 18.
— Helena, wyrób kołder, Suchanka 16.
— Mozes, prywat., Sobieskiego 25 a.
— Mojżesz, emeryt P. K. P., Suchanka 16.
Ingber Bernard Dr., adw., Wołczyniecka 55.
— Chaim, prywat., Suchanka 3.
— f. Weiser Hersch, krawiec, Gosławskiego 8.
— Izrael, krawiec, Prosta 42.
— Kulman, urz. pryw., Gołuchowskiego 34.
— Meier, naucz., Św. Józefa 5.
— Mojżesz, szewc, pl. Trynitarski 3.
— Schaje, prywat., Romanowskiego 49.
Inglot Józef, organista, Śnieżna 51.
Insler Anna, urz. pryw., Sapieżyńska 30.
— Bernard, piekarz, Krawiecka 11.
— Berta, urz. pryw., Kolińskiego 5.
— Ester, prywat., Halicka 50.
— Filip, handlow., Mościckiego 2.
— Gusta, właśc. realn., Pierackiego 61.
— Kalman, kupiec, Mościckiego 2.
— Leon, urz. pryw., Pierackiego 61.
— Maks, szewc, Belwederska 70.
— Perla, kupcowa, Sapieżyńska 30.
— Rachmil, kupiec, Mościckiego 2.
Inslicht Berta, urz. pryw., Kazimierzowska 44.
— Herman, księgowy, Kazimierzowska 44.
Inslicht Luser, prywat., Kazimierzowska 72.
— Psachje, pośrednik, Kazimierzowska 44.
— Rózia, buchalt., Kazimierzowska 44.
Iredyński Antoni, urz. bank., 3 Maja 37.
Ires Józef, przykrawacz szewski, Belwederska 33.
— Simche Majer, szewc, Zosina Wola 71.
Irodenko Eugenja, wdowa, Zöcklera 11.
Isakower Hersz, urz. pryw., 3 Maja 3.
— Józef, właśc. realn., Kilińskiego 44.
Iskrzyńska Amalja, prywat., Knihińska 22.
Issakiewicz Juljan, urz. P. K. P, Moniuszki 1.
— Kajetan, prof. gimn., Kraszewskiego 1.
— Leokadja, wdowa, Prądzyńskiego 6.
— Mieczysław, asesor P. K. P., Kr. Jadwigi 16.
Issel Kazimierz, kowal, Siemiradzkiego 62.
Isterewicz Antoni, funkcj. kol., Nowy Świat 38.
Iwańczuk Adela, krawczyni. Ormiańska 8.
Iwanec Filip, handlowiec, Gillera 15.
Iwanejko Eleonora, adjunkt P. K. P., Błękitna 7.
— Olga, st. asyst. P. K. P., Błękitna 7.
— Natalja, st. asyst. P. K. P., Błękitna 7.
Iwanicka Aleksandra, właśc. realn, Szaszkiewicza 8.
— Filipina, położna, Barewicza 2.
Iwanicki Alfred Tadeusz, ślusarz P. K. P., Grottgera 10.
— Filip, prywat., Zosina Wola 199.

Iwanicki Franciszek, malarz pokoj., Barewicza 2.
— Franc., urz. państw., P. Skargi 49.
— Marjan, sekr. Wojew., Pierackiego 38.
— Paweł, funkcj. P. K. P., Kochanowskiego 39.
— Stanisław, em. gazow. miejsk., Pierackiego 38.
— Stanisław Kostka, em. sekr. Star. pow., Gillera 2.
— Zygmunt, urz. poczt., Kołłątaja 36.
Iwaniszyn Jerzy, stolarz, Sobieskiego 78.
Iwaniuk Aleksander, kowal, Słoneczna 7.
— Justyna, wdow., Szewczenki 38 b.
Iwankóro Onufry, funkcj. kol., Piramowicza 38.
Iwanus Michał, masarz, Kazimierzowska 138.
Iwasióro Eufrozyna, wdowa, Szachłackiego 4.
Iwasiuk Michał, kowal, Długa 50.
— Zofja, krawczyni, Rejtana 62.
Iwasyk Joanna, em. urz., Dąbrowskiego 46 a.
Iwasyszyn Andrzej, stolarz, Adamczuka 6.
Iwasyszyn Bazyli, em. kol., Adamczuka 6.
— Jan, em. kol., Równa 29.
Iwaszkiewicz Romuald, urz. kol., Grunwaldzka 11 a.
Iwaśkóro Stefan, kotlarz, Św. Michała Boczna 3.
Irolijero Jan, kupiec, Batorego 4.
Iżewski Jan, właśc. realn., Nowy Świat 10.
— Mikołaj, funkcj. P. K. P., Wołczyniecka 66.
— Władysław, funkcj. P. K. P., Wiejska 7.

J

Jabczyński Lndwik, urzędnik, Bliźniacza 13.
Jabłońska Bronisława, wdowa, Suchanka 17.
— Emilja Danuta, krawczyni, Pr. Wojciechowskiego 43 a.
— Marja, kier. mag. spożyw., Św. Jana 11.
— Paulina, wdowa, Okrężna 45.
Jabłoński Antoni, tokarz drzewny, Suchanka 17.
— Bolesław, Inż. urz. Wojew., Pr. Wojciechowskiego 22.
— Eustachy, urz. P. K. P., Pr. Wojciechowskiego 43 a.
— Franciszek, emer. P. K. P., Okrężna 45.
— Jan, funkcj. P. K. P., Piramowicza 45.
— Juljan, funkcj. P. K. P., Min. Pierackiego 79.
— Karol, emer. P. K. P., Zaciszna 8.
— Kazimierz, emer. P. K. P., Gołuchowskiego 88.
— Ludwik, emer. P. K. P., Św. Jana 11.
— Michał, emer. P. K. P., Kamińskiego 40.
— Stanisław, urz. P. K. P., Suchanka 17.
— Tomasz, funkcj. P. K. P., Zaciszna 8.
— Walenty, funkcj. poczt., Kolejowa 79.
Jacek Edward, zastępca maszynisty, Żeligowskiego 51.
— Józef, emer. P. K. P., Surowa 8
— Tadeusz, stolarz, Surowa 8.
— Władysław, funkcj. P. K. P., Surowa 8.
Jach Marja, wdowa, Piotra Skargi 5.
— Tadeusz, urz. P. K. P., Grunwaldzka 11 a.
Jachim Ferdynand, funkcj. P. K. P., Ustronna 17.
— Wojciech, emer. P. K. P., Sapieżyńska 241.
Jachimczak Anna, wdowa, Sapieżyńska 156.
Jachimowicz Grzegorz, funkcj. P. K. P., Zamojskiego 10.
Jachimowski Jan, funkcj. P. K. P., Widok 25.
— Józef, em. P. K. P., Grunwaldzka 11 a.
Jachnicki Eustachy, funkcj. P. K. P., Gołuchowskiego 38.
Jachno Brygida, wł. realn., Mościckiego 4.
Jaciach Józef, funkcj. P. K. P., Deckerta 13.
— Stefan, emer. P. K. P., Deckerta 13.
Jacióro Daniel, funkcj. P. K. P., Fabryczna 19.
— Jan, murarz, Zosina Wola 59.
— Szymon, emer. P. K. P., Strzelecka 38.
Jacko Piotr, funkcj. P. K. P., Kolejowa 79.
Jackóro Weronika, naucz., Kazimierzowska 46.
Jackowska Antonina, wdowa, Sapieżyńska 193.
— Ludwika, właśc. realn., Uhornicka 23.
— Stefanja, urz. Sokoła 11.
Jackowski Aleksander, kowal, Zosina Wola 70 b.
— Hieronim, kowal, Zosina Wola 70 b.
— Jan, emer. P. K. P., Sokoła 11.
Jacob Dawid, malarz pokojowy, Zyblikiewicza 8.
Jacorzyńska Joanna, kasjerka, Marji Konopnickiej 10.
— Marja, emer. P. K. P., Cicha 10.
— Matylda, emer., Konopnickiej 10.
Jacorzyński Kazimierz, ppor. W. P., Gołuchowskiego 119.
— Stanisław, funkcj. P. K. P., Na Błonie 27.
— Tadeusz, urz. P. K. P., Cicha 10.
— Włodzimierz, tapicer-siodlarz, Kochanowskiego 1.
Jacykiewicz Jan, urz. P. K. P., Okrężna 1.
— Lew, emer. P. K. P., Matejki 18.
— Włodzimierz, naucz. gimn., Pańska 6.
Jacykóro Bazyli, funkcj. P. K. P., Szewczenki 38 b.
Jacykóro Grzegorz, funkcj. P. K. P., Szopena 4.
Jacyszyn Marja, emer., Kr. Jana 30
Jaeger Markus, zegarmistrz, Kościuszki 6.
— Natan, emer. poczt., Batorego 1.
— Cyla, właśc. hotelu, Sobieskiego 4.
— Leiser, urz. pryw., Zosina Wola 119.
Jaget Luwisch, kupiec, Pierackiego 76.
Jagielska Albina, emer., Kolejowa 79.
— Stanisława, urz. P. K. P., Kolejowa 79.
Jagielski Marjan, chorąży W. P., Zosina Wola 102.
— Roman, funkcj. P. K. P., Kolejowa 79.
— Rudolf, dypl. podpułk. W. P., Bilińskiego 20.
— Tadeusz, funkcj. P. K. P., Kolejowa 79.
Jagodziński Jan, urzędn. P. K. P., Wołczyniecka 7.
— Stanisław, funkcj. P. K. P., Wołczyniecka 66 a.
— Zygmunt, Wojewoda, 3 Maja 25.
Jagoszewska Emilja, urz. P. K. P., Grunwaldzka 2.
Jagosz Mikołaj, urzęd. państw., P. Skargi 36.
— Wanda, naucz., Piotra Skargi 36.
Jahr Benjamin, kupiec, Siemiradzkiego 33.
— Eisig, piekarz, Prosta 53 a.
— Filip, urzędnik prywat., Kołłątaja 34.
— Jonas, kupiec, Boczna Batorego 3.
— Jahna, przemysłowiec, Pierackiego 23.
— Markus, współwłaśc. tartaku, Kołłątaja 34.
Jakesch Herman, funkcj. P. K. P., Siemiradzkiego 33 a.
Jaki Jakób, szewc, Zamojskiego 8
— Józef, rolnik, Zamojskiego 7.
Jakiel Władysław, kupiec, Długosza 5.
Jakiesch Stefan, murarz, Ugodna 27.

Jakimczuk Emil, urz. P. K. P., Traugutta 7 a.
— Bazyli, funkcj. P. K. P., Chybiona 11.
Jakimiszyn Eustachy, pośrednik handl., Wolna 9.
Jakimów Emil, st. ogniomistrz W. P. Matejki 48.
— Jan, kierowca samoch., Barewicza 8.
Jakimów Marja, telefonistka, Barewicza 8.
— Mikołaj, podurz. poczt., Barewicza 8.
— Włodzim., szofer, Barewicza 8.
Jakimowicz Djonizy, emer. urz. m., Kwiatowa 11.
Jakimowska Antonina, emeryt., Pierackiego 84.
— Marja, naucz., Siemiradzkiego 84.
Jakimowski Włodzimierz, urz. gazowni miejsk., Pierackiego 84.
Jakimyszyn Aleksander, masarz, Wołczyniecka 85.
Jakób Izak, blacharz, Rynek 32.
— Jan, emer. P. K. P., N. Świat 11 a.
— Leib, właśc. realn., Sedelmajerowska 21.
— Samuel, blacharz, Mickiewicza 4.
Jakóbczak Franciszek Dr., lekarz wojsk., Pierackiego 23.
Jakobschy Wilhelm, funkcj. P. K. P., Śniadeckich 4.
Jakonowicz Albina, właśc. real., Gołuchowskiego 56.
— Wilhelmina, emer. poczt., Pr. Mościckiego 6.
Jakoweńko Grzegorz, funkcj. P. K. P., Wołczyniecka 95 a.
Jakubec Grzegorz, emer. P. K. P Kmieca 35.
Jakubiec Wawrzyniec, naucz. gimn., Dąbrowskiego 18.
Jakuborcz Eufrozyna, wdowa, Gołuchowskiego 58.
— Olga, urz. miejsk., Gołuchowskiego 58.
Jakuborska Franciszka, emer. P. K. P., Piramowicza 10 a.
— Genowefa, kancel. adw., Błękitna 6.
— Kazimiera, krawczyni, Gołuchowskiego 126 a.
— Marja, emerytka, Piotra Skargi 32.
Jakubowska Marja, emer. kier. szk., Krasińskiego 4.
Jakubowski Ignacy, ślusarz, Piotra Skargi 32.
— Józef, urz. P. K. P., Kilińskiego 19.
— Marjan, funkcj. P. P., Poniatowskiego 17.
— Michał, urzędnik, Kazimierzowska 149.
— Tomasz, st. przod. P. P., Furmańska 23.
Jamiński Eustachy, konduktor P. K. P., Szkarpowa 6.
— Józef, właść realn., 3-go Maja 33
Jamka Stefan, funkcj. urz. wojew., pl. Trynitarski 1.
Jammer Benedykt, fryzjer, Siemiradzkiego 23.
— Chaim, krawiec, Ks. Skorupki 34.
— Markus, fryzjer, Kazimierzowska 52.
Jamak Wacław, sędzia S. okr., Moniuszki 17.
Janelli Matylda, emerytka, Wołczyniecka 91.
Jania Jan, stolarz P. K. P., Kochanowskiego 36.
Janiak Jan, ślusarz P. K. P., Chryplińska 19.
Janicki Antoni, ślusarz P. K. P., Kasprówka 81.
— Antoni, stolarz, Dra Krasowskiego 12.
— Bronisław, kierownik siec. E. M. S., Śniadeckich 35.
— Józef Jan, emer. P. K. P., Konopnickiej 40.
— Ludwik, emer. st. sierż. W. P., Dra Krasowskiego 12.
— Mieczysław, instruktor szkoły przemysł., Poniatowskiego 23.
— Sabin, emer. leśniczy państw., Kazimierzowska 122.
Janiga Włodzimierz, zawiadowca stacji P. K. P. I. kl., Kolejowa 14.
Janikowa Alfonsa, emer. i wł. trafiki, Kamińskiego 18.
Janiszewska Józefa, emer. P. K. P., Zaułkowa 11 a.
Janke Jan, podof. zaw., Gołuchowskiego 119.
Jankowska Jadwiga, emer. P. K. P., Kilińskiego 27.
— Janina, mgr. filozof., Kilińskiego 27.
Jankowski Eustachy, emer. P. K. P., Kilińskiego 27.
— Włodzimierz, emer. W. P., Bart. Głowackiego 15.
Janowski Józef, rzeźnik, Śnieżna 46.
Janusiewicz Stanisław, lakiernik, Kr. Zofji 45.
Januszewicz Felicja, urz. szpital., Pierackiego 61.
— Witold Inż., urzęd. Urz. Wojew., Grunwaldzka 2.
Januszewski Mieczysław, magazynier fabr. „Vis", Piłsudskiego 7
Jarczuk Teodor, pastor ewang., Sapieżyńska 63.
Jarema Anna, właść. masarni, Długa 25.
Jaremko Jan, funkc. P. K. P., Poniatowskiego 31.
Jaremycz Hilary, funkcj. P. K. P., Idzikowskiego 23.
Jarmarek Władysław, poster. P. P., Kamińskiego 4.
Jarmoluk Anastazja, emer. poczt., Suchanka 30.
Jarosiewicz Mieczysław, kowal, Na Błonie 5.
— Roman, Dr. lekarz, Sapieżyńska 15.
Jarosławska Aniela, emer. P. K. P., św. Jana 16.
Jarosławski Grzegorz, tapicer, Pierackiego 4.
— Maksymiljan, funkcj. P. K. P., Kmieca 5.
— Włodzimierz, emer. P. K. P., św. Jana 16.
Jarosz Franciszek, urzędn. prokur. okr., Sapieżyńska 122.
— Jan, emer. W. P., Gołuchowskiego 119.
— Stanisława, naucz., Sapieżyńska 121.
— Szczepan, naucz. szk. powsz., Sapieżyńska 121.
Jaroszewska Stanisława, naucz. szk., powsz., Pierackiego 86.
Jaroszewski Józef, poster. P. P., Wołczyniecka 191.
— Mikołaj, szewc, Gołuchowskiego 196.
— Piotr, ślusarz, Grunwaldzka 9.
— Stanisław, kier. szkoły powsz., Pierackiego 86.
— Tadeusz, odlewacz żelaza, Gołuchowskiego 196.
— Zygmunt, funkcj. P. K. P., Zygmuntowska 17.
Jarymowski Bolesław, urz. skarb., Okrężna 17 c.
Jarzyński Edmund, funkcj. P. K. P., Węglowa 9.
— Tadeusz, urz. wojsk., Gołuchowskiego 119.
Jasielska Janina, emer. naucz., Abgarowicza 3.
Jasielski Jan, funkcj. P. K. P., Abgarowicza 3.
— Roman, księgarz, Abgarowicza 3.
Jasienicka Marja, lekarz, 3-go Maja 39.
Jasienicki Jarosław, aplik. adwok., 3 Maja 39.
— Miron, emer. sędzia okr., 3 Maja 39.
— Jerzy Inż., urz. kontr. P. K. P., Kamińskiego 35.
Jasiewicz Leon, stolarz P. K. P., Kochanowskiego 44.
— Marjan, maszynista P. K. P., Dąbrowskiego 14.
— Tadeusz, podpor. W. P., Zosina Wola 110.
— Władysław, ślusarz, św. Olgi 10.
— Władysław, kontrol. poczt., Piotra Skargi 1.
Jasinowski Paweł, funkcj. P. P., Sapieżyńska 58.
Jasińska Marja, dypl. krawczyni, Grunwaldzka 3.
— Rozalja, krawczyni, Puławskiego 13.
— Sabina, pryw., Gołębia 5.
— Stanisława, funkcj. poczt., 3 Maja 30.
— Stefanja, naucz., Zyblikiewicza 46.
Jasiński Adam, podof. zawod. W. P., Głowackiego 14.
— Andrzej, funkcj. P. K. P., Sapieżyńska 197 a.
— Bazyli, funkcj. Urz. Skarb., Długa 28.
— Dymitr, rolnik, Cerkiewna 10.

Jasiński Euzebjusz, radjotelegr., Gołuchowskiego 119.
— Henryk, Inż., urzęd. Urz. Wojew., Boczna Matejki.
— Ignacy, kapit. W. P., Gołuchowskiego 119.
— Jan, komorn. sąd., Kraszewskiego 3.
— Jan, emer. prof. gimn., Gołuchowskiego 143.
— Jan, emer. P. K. P., 3 Maja 30.
— Jan, krawiec, Puławskiego 13.
— Jan, st. przod. P. P., Kr. Jana III 11 a.
— Iwan, rolnik, Cerkiewna 10.
— Józef, emer. P. K. P., Gołuchowskiego 143.
— Jurko, rolnik, Szewczenki 15.
— Kazimierz, urz. państw., Grunwaldzka 2.
— Marcin, funkcj. P. K. P., Puławskiego 13.
— Marjan, masarz, Kościelna 4.
— Mikołaj, rolnik, Zyblikiewicza 46.
— Stanisław, funkcj. straży ogn., Sapieżyńska 58.
— Władysław, urz. pryw., Zosina Wola 105.
— Władysław, urz. P. K. P., Kolejowa 22.
Jasiura Walenty, emer. P. K. P., św. Olgi 8.
Jaskierska Wincenta, urz. poczt., Żeligowskiego 11 a.
Jaskierski Marjan, funkcj. straży ogn., Piramowicza 28.
Jasłowski Klemens, funkcj. P. K. P., Halicka 75 b.
Jasny Samuel, szewc, Rybia 3.
Jastrembska Marja, emer. P. K. P., Gołuchowskiego 91.
Jastrzembski Antoni, emer. P. K. P., Kr. Jana 57.
Jaszan Julja, krawczyni, Sapieżyńska 71.
Jaśkiewicz Aleksander, kand. adwok., Gołuchowskiego 120.
— Romuald, funkcj. P. K. P., Halicka 118 d.
— Rudolf, urz. pryw., Kasprówka 87.
Jaślar Władysław, ślusarz, Kasprówka 86.
Jawecka Elżbieta, wł. realn., Pełesza 25.
— Jadwiga, naucz., Pełesza 25.
Jawecki Bronisław, emer. naucz., Pełesza 25.
— Radosław, prof. gimn., Pełesza 25.
Jawetz Mates, agent handl., Kołłątaja 9 a.
— Abraham, kupiec, Bielowskiego 4.
Jaworowska Emilja, emer. P. K. P., Kolejowa 3.
Jaworska Anna, funkcj. P. K. P., Wołczyniecka 66 a.
— Julja, emerytka, Przejazdowa 7.
— Julja, rentjerka, Furmańska 25.
Jaworski Adolf, podof. zawod., Legjonów 33.
— Emanuel, piekarz, Wołczyniecka 157.
— Ernest, inż., przedsięb. fabr., Sobieskiego 92.
Jaworski Ferdynand, właść. piekarni, Ogrodowa 24.
— Filip, emer. urzęd. sąd., Moniuszki 18.
— Franciszek, stolarz, Wolna 8.
— Jan, murarz, Brzegowa 24.
— Jan, nadzorca rzek, Gołuchowskiego 129.
— Jan, palacz P. K. P., Śnieżna 35.
— Jan, piekarz, Żórawia 17.
— Józef, aplik. sądu, Gillera 11 a.
— Juljan, monter P. K. P., Kilińskiego 20.
— Juljan, emer. sierż. W. P., Reja 40.
— Kajetan, emer. P. K. P., Piotra Skargi 15 a.
— Kazimierz, mechanik i współwł. fabryki, Sobieskiego 92 a.
— Kazimierz, urz. skarb., Słowackiego 5.
— Leon, kierownik i współwł. fabryki, Sobieskiego 92.
— Marjan, naczeln. wydz. wojew., Kazimierzowska 50.
— Michał, funkcj. P. K. P., Wołczyniecka 155.
— Piotr, funkc. P. K. P., Prez. Wojciechowskiego 58.
— Stanisław, tokarz metal., Sobieskiego 92 a.
— Stanisław, funkcj. P. K. P., Kilińskiego 51.
— Zbigniew, podpor. W. P., Dąbrowskiego 28.
Jächel Aron, kupiec, Szkolna 16.
— Hersz, kupiec, Belwederska 38.
— Meszulim, kupiec, Kazimierzowska 56.
— Rachmiel, agent, Trynitarska 7a.
Jedliński Karol, funkcj. P. K. P., Kotlarewskiego 25.
Jednoróg Andrzej, funkcj. P. K. P., Kmieca 7.
— Michał, emer. P. K. P., Kmieca 7.
— Piotr, em. P. K. P., Iwana Franki 17.
Jekel Juljusz, mgr. filozof., Kazimierzowska 78.
— Moses, urz. pryw., 3 Maja 4.
— Moses, księgowy, Kazimierzowska 71.
Jelasiewicz Stanisław, ślusarz, Szkolna 6.
Jeliński Franciszek, woźny, Szydłowskiego 3.
Jerzabek Marja, emer. P. K. P., Romanowskiego 33 a.
Jerzański Władysław, urzędn. K. K. O. por., Szaszkiewicza 16.
Jesionka Józef, podofic. zaw. W. P., Gołuchowskiego 101.
Jewczuk Grzegorz, rolnik, Zos. Wola 150.
— Józef, kowal P. K. P., Zadworzańska 9.
— Marja, prywat., Cerkiewna 12.
— Olga, bieliźniarka, Ciasna 1.
— Wasyl, urzędn. pryw., Długa 54.
— Wasyl, rolnik, Cerkiewna 12.
Jewoniuk Władysław, funkcj. miej., Kazimierzowska 158.
Jewuła Anna, emer. wojsk., Mazurówka 22.
Jewuła Stanisław, funkcj. P. P., Racławicka 14.
Jezienicki Michał Dr., emer. dyrektor gimnaz., Gołuchowskiego 88.
— Michał Inż., leśnik, Gołuchowskiego 88.
Jezierski Andrzej, naucz. gimn., Pierackiego 72.
— Józef Dr., lekarz, Kazimierzowska 30 b.
Jędryk Michał, emer. P. K. P., Asnyka 9.
Jędrzejowska Stanisława, naucz. Romanowskiego 7.
Jędrzejowski Józef, drukarz D. O. K. P., Romanowskiego 27.
— Michał, stolarz, Zosina Wola 207.
Jirsa Franciszek, em. zarządca pod., Słowackiego 40.
Jocher Wincenty, funkcj. P. K. P., św. Jacka 21.
Johann Czesław, st. asyst. P. K. P., Król. Jadwigi 19.
— Emil, majst. wojsk., Pod Opatrznością Boską 21.
Jolles Józef, kupiec, Belwederska 109.
— Salomon, urz. pryw., Kazimierzowska 104.
Jonas Abraham, inż., Kilińskiego 29.
— Aleksander Dr., adw., Sobieskiego 6.
— Bernard, właśc. realn., Pierackiego 29.
— Chana, współwłaśc. realn., Kazimierzowska 70.
— Chaim Leib, stolarz, Zyblikiewicza 17.
— Dawid Dr., adw., Sobieskiego 6.
— Dawid, pomocn. handl., Trynitarska 11.
— Erna, pryw., pl. Piłsudskiego 2.
— Ernestyna, pryw., Sobieskiego 5.
— Henryk, dziennikarz, Sobieskiego 11.
— Izydor, urz. M. K. O., Sobieskiego 6.
— Józef, kupiec zboża, Kazimierzowska 70.
— Józef, agent handl., Sobieskiego 5.
— Józef, kupiec, Trynitarska 11.
— Klara, krawczyni, Belwederska 113.
— Lea, pryw., Belwederska 113.
— Leiser, właśc. realn., Kazimierzowska 70.
— Regina, emer., Zosina Wola 16.
— Ruchel, pryw., Sapieżyńska 9.
— Salo, inż. chemji, Sobieskiego 5.
— Salomon Mgr., adw., pl. Piłsudskiego 2.
— Schoel, pomocn. handl., Belwederska 113.
Jonczy Józefa, rentjerka, Sedelmajerowska 11 c.
— Maksymiljan, elektromonter, Sedelmajerowska 11 c.
— Marjan, stolarz, Sapieżyńska 9.
— Stanisław, funkcj. P. K. P., Sedelmajerowska 11 c.
Jordan Aleksander, prof. gimn., Kazimierzowska 106.

Josypów Jan, murarz, Zosina Wola 225.
— Ludwik, kołodziej, Josafata 6.
— Teofil, murarz, Tartakowa 25.
Jozef Matylda, właśc. realn., Batorego 7.
Józefer Józef, pomocn. handl., Wołczyniecka 13.
— Juda, płatn., Wołczyniecka 13.
— Zacharjasz, pomocn. handl., Wołczyniecka 13.
Jóźwik Stanisław, listonosz, 3 Maja 41.
Jubel Jakób, kupiec, św. Stanisława 12.
Jucewicz Regina, dentystka, Garbarska 27.
Jucha Jan, funkcj. P. K. P., Boczna św. Michała 8.
Juchniewicz Bronisława, naucz., Surowa 20.
Juczyński Franciszek, funkcj. państ., Siemiradzkiego 45.
Juda Izrael, zegarmistrz, Kazimierzowska 85.
Judenfreund Cyla, kupcowa, Bar. Hirscha 4.
— r. Glatzman Hersz, krawiec, Sedelmajerowska 37.
— Jakób, kupiec, Rynek 31.
— Nuchim Dr., kand. adwok., 3 Maja 38.
— Salomon, szewc, Sedelmajerowska 37.
— Zygmunt, kupiec, Bar. Hirscha 4.
Jouffé Malwina, emer., Al. Ułanów Krechow. 10.
Jugowic Moses, szewc, Łamana 17.
Jun Franciszek, dyr. gimn., Kilińskiego 24.
Junak Wincenty, kapitan W. P., Bilińskiego 11.
Juner Abraham, pomocn. handl., Gołuchowskiego 17.
— Hersch. kupiec, Gołuchowskiego 44.
— Jakób. kupiec, Siemiradzkiego 3.
— Ryfka, wł. mleczarni, Ugodna 11.
Jung Fania, pryw., Karpińskiego 20.
— Hersz, blacharz, Pierackiego 27.
— Jakób, restaurator, Zosina Wola 54 a.
— Moses, techn. dentysta, Karpińskiego 20.
— Rachela, pryw., Pierackiego 27.
— Salomon, restaurator, Rejtana 35 a.
Jung Samuel, urzędn. pryw., Zosina Wola 54 a.
Jungerman Abraham, kantor, Szewczenki 38.
— Bernard, księgowy, Kr. Jana III. 17.
— r. Jahr Chaim, urzędn. pryw., Kołłątaja 34.
— Dawid, kupiec, Pierackiego 76.
— Eljasz, ślusarz, Związkowa 15.
— Hersz, kupiec, Rynek 19.
— Majer, kupiec, Kr. Jana III. 17.
Jupiter Adolf, urzędn. spedyc., 3 Maja 13.
— Amalja, pryw., 3 Maja 13.
— Chaim, blacharz, Piotra Skargi 11.
— Hela, krawczyni, Piotra Skargi 11.
— Ida, krawczyni, Piotra Skargi 11.
— Maurycy, współwł. biura sped., Kilińskiego 14.
— Maks, handlowiec, Piotra Skargi 11.
— Norbert Dr., lekarz, 3 Maja 13.
— Salomon, piekarz, Śnieżna 4.
— Szaja, nauczyc. hebrajsk., Długa 93.
Jura Jan, funkcj. P. K. P., Bilińskiego.
— Anna, prywat., Bilińskiego.
Juran Abraham, handl., Chłodna 4.
— Abraham, szewc, Zosina Wola 22.
— Benjamin, zegarmistrz, Halicka 111.
— Berl, kupiec, Bosacka 37 a.
— Chaim, urz. pryw., Piotra Skargi 47.
— r. Nussbaum Chaim, kupiec, Halicka 10.
— Arje, kupiec, Kazimierzowska 52.
— Izak, szewc, Halicka 88.
— Klara, krawczyni, Bielowskiego 5.
— Klara. urzędn. pryw., Kołłątaja 14.
— Moses, kupcowa, Halicka 111.
— Nachman, pomocn. handl., Bosacka 37 a.
— Osias, szewc, Bielowskiego 5.
— Pinkas, kupiec, Halicka 79.
Jurczak Stanisław, funkcj. P. P., Garbarska 11.
Jurczenko Tadeusz Edward, urzędn. skarb., Kazimierzowska 9.
Jurczuk Michał, mechanik, Gołuchowskiego 36.
Juris Zygmunt, dziennikarz, Sapieżyńska 19.
Jurkiewicz Franciszek, szewc, Bosacka 5.
— Karol, podof. zawod. W. P., Bart. Głowackiego 14.
— Kazimierz, elektromechanik, Pr. Wojciechowskiego 22.
— Marjan, kowal, Kasprówka 89.
— Mikołaj, szewc, Kazimierzowska 102.
— Piotr, funkcj. P. P., Reja 38.
— Stanisław, cukiernik, Brzegowa 15.
— Tadeusz, technik-mech., Grunwaldzka 21.
— Tadeusz, malarz, Prez. Wojciechowskiego 32.
— Tekla, położna, Halicka 73 a.
— Wiktor, malarz, Prez. Wojciechowskiego 32.
Jurków Jakób, mechanik, Bosacka 7.
Jurkowski Jan, funkcj. P. K. P., Kmiecia 21.
— Stanisław, krawiec, 3 Maja 5.
Juseper Kiwa, dorożkarz, Jasińskiego 21.
Jusifer Juda, szewc, Zosina Wola 75.
— Mancia, wł. realn., Krawiecka 3.
Jusyper Mechel, odlewacz żelaza, Belwederska 34.
Jusyper Meier, kupiec, Jasińskiego 17.
— Majer, kupiec, Dąbrowskiego 12.
— Maks. pomocn. handl., Jasińskiego 17.
Juszczyszyn Janina, modniarka, Tartakowa 25.
Juśkiewicz Helena, emerytka, Bilińskiego 11.
Juza Józef, funkcj. banku, Sapieżyńska 16.
Juzeper Benjamin, krawiec, Kilińskiego 1.
— Mechel, odlewacz żelaza, Krawiecka 11.
Juzeper Chaskiel, stolarz, Smagłowskiego 9 a.
Jużków Aleksandra, funkcj. P. P., Kolejowa 14.
Juzyczyński Kazimierz, emer. funkcj. P. P., Dworska 18.
— Milety, stolarz, Dworska.
Jürgens Marjan, urzęd. P. K. P., Gołuchowskiego 58.
— Władysław, kupiec, Liebermana 4.

K

Kablak Stanisław, majst. szewski, Jasińskiego 33.
Kachankiewicz Juljan. kominiarz, Legjonów 23.
Kasiubska Marja, prywat., Zosina Wola 31.
Kaćma Karol Aleksander, kier. Syndyk. emig., Matejki 36.
Kaczalski Jan, emeryt P. K. P., pl. Targowica 27.
Kaczanowski Emil, em. urz. kol., Racławicka 9.
— Leon, emer. kol., Lelewela 7.
Kaczer Beno, kupiec, Wojciechowskiego 48.
— Wolf, kupiec, Szujskiego 8.
Kaczkowski Karol, em. naucz., Racławicka 7.
Kaczmar Marja, prywat., Matejki 34.
Kaczmarczyk Franciszek, organista, Piotra Skargi 2.
— Jakób, podof. zaw., Kamińskiego 15.
— Stanisław, urz. Banku, Żeligowskiego 9.

Kaczmarek Jan, funkcj. P. K. P., św. Mikołaja 31.
— Szczepan, przod. P. P., Jagiellońska 59.
Kaczmarska Wiktorja, pryw., Szeptyckiego 1 a.
Kaczmarski Michał, murarz, Szeptyckiego 1 a.
— Stefan, funkcj. P. K. P., Wspólna 8.
Kaczorowska Janina, naucz., Piramowicza 34.
Kaczorowski Józef, urz. P. Z. U. W., Piramowicza 34.
— Józef, funkcj. kol., Romanowskiego 40.
— Michał, ślusarz, Krasowskiego 9.
— Stanisław, ppor., Legjonów 33.
— Stefan, monter, Siemiradzkiego 17.
Kadajska Emilja, em. naucz., Kamińskiego 32.
Kader Chune, handlowiec, Gołuchowskiego 60.
— Golda, kupcowa, Gołuchowskiego 60.
— Izydor, fryzjer, Zosina Wola 65.
— Izak, zegarmistrz, Głowackiego 6.
— Salomon, spedytor, Rejtana 10.
— Zygmunt, zegarmistrz, Szujskiego 6.
Kadów Władysław, sędzia Sądu okr., Pierackiego 46.
Kądzielewska Marja, prywat., Antoniewicza 6.
Kądzielewski Edward, funkcj. P. K. P., Poniatowskiego 46.
— Filip Franciszek, funkcj. P. K. P., Poniatowskiego 46.
— Marjan, funkcj. P. K. P., Dworska 12.
Kaflowski Władysław, funkcj. P. K. P., Nowa 46.
Kaftan Fryderyk, emer. W. P., Zosina Wola 12.
Kahan Ewa, prywat., Gołuchowskiego 98.
— Jakób, urz. Zarz. m., Bema 3.
Kahane Dawid, prywat., Belwederska 96.
— Efroim, prywat., Sapieżyńska 33.
— Gitel, prywat., Konopnickiej 33.
— Henryka. wdowa, 3 Maja 20.
— Lea. prywat., Gołuchowskiego 63.
— Moses Eisig, szlifierz, Belwederska 48.
— Natan. urz. Banku, 3 Maja 20.
Kaiser Józefa, prywat., Kasprówka 74.
Kajetanowicz Bronisława, kier. szk. powsz., 3 Maja 39.
— Kajetan Jan, poster. P. P., Równa 11.
Kalarus Grzegorz, em. asesor P. K. P., Sapieżyńska 112.
Kalba Roman, urzędn., Gołuchowskiego 131.
— Malwina, prywat., Gołuchowskiego 131.
Kalfas Rudolf, urz. P. K. P., Kamińskiego 32.
— Wiktor, funkcj. P. K. P., Dąbrowskiego 47.
Kaliczuk Dmytro, krawiec, Długa 40.
— Helena, rolnik, Długa 40.
— Jakób, rolnik, Długa 13.
— Jan, elektrotech., Roguskiego 18.
— Michał, murarz, Długa 40.
— Mikołaj, emer. P. K. P., Jozafata 5.
— Mikołaj, ślusarz, Długa 13.
— Piotr Michał, malarz, Jozafata 5.
— Stefan, palacz, Jozafata 5.
— Szymon, funkcj. P. K. P., Długa 15.
Kaliniak Piotr, em. ślusarz P. K. P., Kasprówka 7.
— Mieczysław, funkc. P. K. P., Kasprówka 7.
— Władysław, ślusarz P. K. P., Brzegowa 24.
Kalinka Jan, funkcj. P. K. P., Sedelmajerowska 19.
— Marja, urz. P. K. P., Pańska 4.
Kalinowicz Władysław, aplik. sąd., Matejki 36.
Kalinowska Honorata, prywat., Sokoła 4.
Kalinowski Jan, Inż. Wojew., Matejki 48.
— Maksymiljan. kowal, Siemiradzkiego 18.
Kalińska Józefa. właśc. realn., Widok 21.
Kaliński Henryk. stolarz. Wołczyniecka 149.
— Leon. masarz. Widok 21.
— Tadeusz Paweł Jerzy, urz. Ub. Społ., Kr. Zofji 33.
— Władysław. oficer W. P., Gołuchowskiego 119.
Kaliszek Walerjan. em. major W. P., Gołuchowskiego 30.
Kalita Grzegorz. kupiec, Zosina Wola 59.
Kalityński Jan. em. Zarz. m., Graniczna 12.
Kalker f. Heller Chaskel. naucz., Rejtana 19.
— Toni. restaurator, Długa 1.
Kallik Jan Józef, inż. budowniczy, Kamińskiego 11.
Kalmuk Jan. emer. kol., Sapieżyńska 109.
— Otto. fryzjer. Sapieżyńska 109.
Kalmus Fryderyka, urz. bank., Bolesława Chrobrego 7.
Kalmus Maks, emer. sędzia, Karpińskiego 6.
— Marja, em. naucz., Szopena 9.
Kalter Izak, kupiec, Związkowa 33.
Kalucha Paweł, em. kol., Wolna 35.
Kaluski Stanisław, wicedyr. P. K. P., Grunwaldzka 11.
Kałyn Stanisław, podurz. poczt., Łączna 23.
Kałytka Jan. strażnik pow., Sapieżyńska 197.
Kamel Izak, fryzjer. Długosza 5.
Kamer Izrael, kupiec, Gołuchowskiego 98.
Kamerling Frieda, kupcowa, Sapieżyńska 46.
— Gerson, kupiec, Wołczyniecka 33.
— Lazar, urz. pryw., Śnieżna 22.
— Mendel, kupiec, Śnieżna 22.
— Frieda, kupiec, Sapieżyńska 46.
Kaminer Mozes, kuśnierz, Sobieskiego 34.
Kamińska Marja. naucz., Wysockiego 16.
— Zuzanna, funkcj. kol., Okrężna 33.
Kamiński Adolf, st. refer. kol., Pierackiego 37.
— Adam, ślusarz, Okrężna 33.
— Aleksander, kupiec, Matejki 1.
— Antoni. kondukt. kolej., Bliźniacza 4.
— Antoni. em. kier. szk., Wysockiego 14.
— Bronisław. urz. skarb., Matejki 36.
— Franciszek. funkcj. kolej., Kasprówka 42.
— Henryk Czesław. urz. pryw., Wiśniowskiego 12.
— Jan, tercjan szk., Sedelmajerowska 13.
— Jan, urz. pryw., Jagiellońska 35.
— Kazimierz. restaurator, Kochanowskiego 3.
— Leopold. em. urz. skarb., Wiśniowskiego 12.
— Piotr. ślusarz. Młynarska 32 a.
— Stanisław, kondukt., Kochanowskiego 3.
— Stefan, właśc. realn., Sokoła 18.
— Władysław, funkcj. P. K. P., Błękitna 23.
— Władysław. dorożkarz. Bema 19.
— Włodzimierz. naucz., Wysockiego 16.
Kamm Zacharjasz inż., nacz. oddz. P. K. P., Grunwaldzka 11.
Kampelmacher Izrael, malarz, Kalinińska 24.
Kanafanski Józef, kowal, Nadrzeczna 28.
Kanarienvogel Izydor, urzęd. bank., Kazimierzowska 3.

Zabawisz towarzystwo, gdy poznasz najświeższy numer Wróbli na Dachu

Kanarski Henryk, prof. gimn., Gołuchowskiego 58.
Kancer Dymitr, naucz., Mołotkowska 7.
— Teodor, funkcj. kolejowy, Wodna 11 a.
Kanclerz Bronisław, emer. wojsk., Szkarpowa 14.
— Leon, ślusarz, Nowa 28.
Kandel Herman, krawiec, Sapieżyńska 217.
— Izrael, tkacz, Ludna 5.
— Jakób, szewc, Dąbrowskiego 54.
— Karol, em. kolej., Dąbrowskiego 3.
Kandiuk Natalja, em. naucz., Garbarska 37.
— Stefan, naucz., Garbarska 37.
Kandler Juda, krawiec, Lelewela 4.
Kanfer Debora, właśc. realn., Matejki 12.
— Hersch, pośrednik, Bielowskiego 4.
— Izrael, pośrednik, Hoovera 22.
— Leon, hafciarz, Rynek 4.
— Leib, kupiec, Sedelmajerowska 11 c.
— Markus, garbarz, Br. Alberta 32.
— Mozes, pośrednik, Bielowskiego 4 a.
— Samuel, kupiec, Kazimierzowska 55.
Kaniowski Wojciech, emer. wojsk., Wołczyniecka 21.
Kaniuga Michalina, em. poczt., Pierackiego 4.
Kaniuk Michał, inkas. miejski, Barska 11.
Kanius Aleksander, monter, Jasińskiego 11.
Kanter Sara, kupcow., Belwederska 109.
— Ozjas, kupiec, Długa 100.
Kantor Dawid, kupiec, Halicka 71.
— Józef, funkcj. kol., Romanowskiego 49.
— Samuel, kupiec drzewny, Piastów 7.
— Stanisław, ślusarz, Chrzanowskiej 7.
Kanzelpold Sala, kupcowa, 3 Maja 3.
Kapanowski Tadeusz, urz. kol., Kolejowa 7.
Kapinus Anna, krawczyni, Chocimska 29.
Kapitain Wiktor, urz. kol., Kr. Jana 33.
Kapjuk Michał, malarz, Wojciechowskiego 24.
Kapłan Jakób, krawiec, Wołczyniecka 115.
Kappy Edmund, przemysłowiec, Sobieskiego 76.
— Edward, fortepiano-mistrz, Bosacka 37.
— Stanisław, stolarz, Sobieskiego 76.
— Wacław, handlowiec, Sobieskiego 76.
— Wiktor, fortepiano-mistrz, Jachowicza 3.
Kapuściński Edward, małarz, Wołczyniecka 211.
Kapuściński Kazimierz, murarz, Kilińskiego 47 b.
— Marjan, szewc, Kolejowa 43.
Karaban Emilja, prywat., Fabryczna 24.
— Jan, funkcj. kol., Fabryczna 24.
Karankiewicz Aleksander, masarz, Mazurówka 26.
— Janina, kupcowa, Długa 21.
— Marja, kupcowa, Mazurówka 26.
Karaś Alojzy, murarz, Jasińskiego 25.
— Edmund, funkcj. kol., Siemiradzkiego 24 a.
— Emil, stolarz, Siemiradzkiego 24 a.
— Józef, funkcj. kol., Kowalska 7.
— Michał, murarz, Siemiradzkiego 30 b.
— Mieczysław, murarz, Bosacka 27 b.
— Stefanja, naucz. państw., Wojciechowskiego 13.
— Tadeusz, stolarz, Ludna 2.
— Tomasz, kołodziej, Zos. Wola 16.
— Władysław, stolarz, Ludna 2.
— Władysław, funkcj. kol., Strzelecka 46.
Karasińska Marja Honorata, urz. poczt., Kilińskiego 47 b.
— Władysława, urz. poczt., Kilińskiego 47 b.
Karasiński Zygmunt, pułk. W. P., Zosina Wola — koszary.
Karatnicki Sylwester, sędzia grodz., Matejki 43.
Karatnik Anna, krawcz., Równa 5
Karciowa Marja, funkcj. kol., Przejazdowa 5.
Karczewicz Feliks, restaurator, Zyblikiewicza 40 a.
Karczewski Józef, kond. kol., Kochanowskiego 3.
— Michał, masz. kol., Kasprówka 8.
— Mieczysław, ślusarz kol., Nowy Świat 15.
Karczmarska Julja, krawczyni, Prywatna 14.
Kardasz Dymitr, rolnik, Szewczenki 47.
— Jan, szofer Urz. Wojew., Kasprówka 40.
— Michał, funkcj. kol., Słoneczna 32.
— Stefan, kowal, kol., Na Błonie 3.
— Zacharjasz, stolarz, Brzegowa 5.
Kardela Aleksander, urz. wojew., Kilińskiego 55.
Karecki Rudolf, murarz, Jasińskiego 11.
Karel Dawid, kupiec, Pierackiego 37.
Kargol Karol, ks. kapłan, P. Skargi 4.
Karijewicz Petronela, krawczyni, Jasna 6.
Karitan Efroim, elektrotechnik, św. Józefa 5.
Karkulowski Franciszek, urz. P. K. P., Dworska 1.
Karkuszewski Filip, szewc, Gołuchowskiego 14.
Kurliner Dawid, fryzjer, Związkowa 17.
— Fritz, fryzjer, Związkowa 32.
Karliner Gerschon, kupiec, Sedelmajerowska 7 b.
— Jakób, krawiec, Lelewela 1.
— Józef, kupiec, Wojciechowskiego 40.
— Leon, krawiec, Związkowa 17.
— Ruchel, krawczyni, Związkowa 17.
— Samuel, mag. farm., Zosina Wola 132.
— Schebsel, właśc. cegielni, Zosina Wola 132.
— Wolf, handlowiec, Kazimierzowska 25.
— Wolf, krawiec, Sedelmajerowska 7 c.
Karnas Wilhelm, urz. pryw., Sobieskiego 35.
Karnia Władysław, funkcj. Zarz. m., św. Antoniego 12.
Karniol Jakób, em. prac. sąd., 3 Maja 42.
— Walerja, urz. bank., Belwederska 8.
Karp Adolf, kupiec, Siemiradzkiego 7 a.
— Abraham, ślusarz, Wołczyniecka 91.
— Izrael, właśc. piekarni, Belwederska 104.
— Jakób, urz. pryw., Pierackiego 63.
— Leon, urz. pryw., Wołczyniecka 91.
— Lea Sara, naucz. szk., Wołczyniecka 69.
— Sima, właśc. realn., Wołczyniecka 69.
— Zelda, właśc. realn., Wołczyniecka 91.
Karpen Samuel, właśc. piekarni, Bielowskiego 4 a.
— Sussman, właśc. piekarni, Bielowskiego 4.
Karpik Feliks, emer. kol., Cerkiewna 54.
— Leon, funkcj. kol., Cerkiewna 54.
— Władysław, masz. kol., Strzelecka 10.
Karpiniec Jan, em. kol., Sapieżyńska 148.
— Józef, stolarz, Wyspiańskiego 32.
— Michał, funkcj. kol., Szachłackiego 2.
— Mikołaj, funkcj. kol., Idzikowskiego 32.
— Piotr, funkcj. kol., Potoczna 15.
— Stanisława, naucz., Potoczna 15.
— Władysław, kond. kol., Dworska 25.
Karpińska Marja, właśc. zakł. introl., Kołłątaja 61 a.
Karpiński Józef, funkc. gaz. m., Isakowicza 10.
Karpów Ludwik, naczelnik II. Urz. Skarb., 3 Maja 5.
Karmasiecki Robert, ślusarz, Orzeszkowej 35.
Kasal Wacław, cukiernik, Zosina Wola 181.
Kasian Emilja, naucz., Szujskiego 4.
— Juljan, urz. skarb., Szujskiego 4.
Kasica Bronisław, handlowiec, Batorego 4.

Kaśkóro Stefan, em. P. P., Reja 36.
— Władysł., ślusarz, Kazimierzowska 144.
— Władysł., ślusarz, Kazimierzowska 144.
Kasorowska Olga, krawczyni, Ks. Skorupki 24.
Kasprzycka Marja, urzędn. pryw., Okrężna 3.
Kasprzycki Alfred Józef, funkc. kol., Zielona 26.
— Emil, ślusarz kol., Widok 15.
Kaster Franciszek, kaflarz, Grunwaldzka 25.
— Jan, kaflarz, Zosina Wola 123 a.
— Stanisław, masz. kol., Grunwaldzka 21.
— Władysław, funkcj. kol., Kochanowskiego 55 b.
— Zofja, urz. pryw., Przejazdowa 3.
Kaswan Henzel, kupiec, Kazimierzowska 48.
— Salomon, kupiec, Krótka 1.
Kaswin Bernech, kupiec, Bielowskiego 8.
— Hersch, kupiec, Sedelmajerowska 9.
— Mendel, handlowiec, Belwederska 73 a.
— Mordka, rolnik, Belwederska 82.
— Pesia, krawczyni, Rejtana 66.
Kasminer Basia, właśc. cegielni, Zosina Wola 132.
— Bernard, kier. cegielni, Kazimierzowska 168.
— Dawid, przemysłowiec, Kazimierzowska 162.
— Eisig, handlowiec, Konopnickiej 12.
— Hersch, ślusarz, Konopnickiej 12.
— Hersch, właśc. cegielni, Kazimierzowska 132.
— Izrael, kuśnierz, Zosina Wola 132.
— Jakób, kupiec, Wołczyniecka 157.
— Jakób, urz. pryw., Sapieżyńska 90 b.
— Józef, urz. pryw., Konopnickiej 8.
— Józef, urz. pryw., Zosina Wola 132.
— Józef, pośrednik, Zos. Wola 147 a.
— Leon, aktor, Kazimierzowska 132.
— Leon, kierow. tartaku, Konopnickiej 10.
— Markus, handlowiec, Rynek 27.
— Mendel, Dr. adw., Kazimierzowska 3.
— Salomon dr., pianista, Karpińskiego 6.
— Saul, kupiec, Isakowicza 4.
— Süssel, kupcowa, Prosta 9.
— Schmerl, kupiec, Karpińskiego 6.
Kaszerski Piotr, funkcj. elektr. m., św. Mikołaja 29.
Kaszorski August, właśc. warszt. mech., Adamczuka 10.
Kasztelewicz Eugenja, naucz., Piotra Skargi 42.
— Marja, wdowa, Piotra Skargi 42.
— Tadeusz, urz. państw., P. Skargi 42.
Kaszuba Koźma, szofer, Niemcewicza 15.
Katan Aleksander, emer. wojsk., Jagiellońska 15.
Katrus Joanna, krawczyni, Piotra Skargi 27.
— Józef, piekarz, Furmańska 25.
Katz Abraham, stolarz, Słoneczna 3.
— Bert, stolarz, Krawiecka 20.
— Berta, urz. pryw., Kazimierzowska 27.
— Chaim, handlowiec, św. Stanisława 12.
— Katz Daniel, urz. pryw., Gołuchowskiego 32.
— Dora, właśc. warszt. szewsk., Sedelmajerowska 34.
— Emanuel, tkacz, Halicka 122 a.
— Feibisch, właśc. realn., Kazimierzowska 36.
— Feiwel, kupiec, Sapieżyńska 169.
— Gerschon, kupiec, Kołłątaja 14.
— Herman, szewc, Długa 5.
— Hinda, właśc. realn., Piramowicza 9.
— zw. Kümelman Izrael, stolarz, Rejtana 66.
— Izrael, tkacz, św. Stanisława 12.
— Izak, handlowiec, Długa 75.
— Jakób, inż., radca kol., Sapieżyńska 30.
— Marek, elektrotechnik, Krassowskiego 9.
— zw. Kümelman Mates, stolarz, Rejtana 66.
— Maurycy, inż. cyw., Rynek 8.
— r. Spatzer Meier, krawiec, Prosta 36.
— Mojżesz, inspek. kol., Sobieskiego 6.
— Mozes, kupiec, Kazimierzowska 129.
— Nachman, właśc. realn., Batorego 1.
— Natan, blacharz, Młynarska 4.
— Osias, handlowiec, Gołuchowskiego 32.
— Beer, tapicer, Barewicza 6.
— Pinkas, asesor rabin., Słoneczna 49.
— Pinkas, piekarz, Rejtana 67.
— Pinkas, garbarz, Belwederska 121.
— Rachela, naucz., Pierackiego 19.
— Rozalja, wdowa, 3 Maja 38.
— Sali, wdowa, Kraszewskiego 9.
— Samuel, krawiec, Prosta 5.
Katz Simche, kupiec, Zamknięta 14.
— Szama, restaurator, Rynek 17.
— Tobias, naucz. pryw., Gołuchowskiego 29 b.
— Wolf, naucz. pryw., Rejtana 59.
— Zygmunt, kierow. księgarni, Sapieżyńska 30.
Katzenell Herman Dr. adwokat, Bilińskiego 14.
— Józef, lakiernik, Zosina Wola 11.
Kauba Fryderyk, masz. pryw., Sapieżyńska 108 a.
Kauder Izrael, fryzjer, Rejtana 25.
— Jojna, dorożkarz, 29 Listop. 17.
Kaufer Jadwiga Marja, wdowa, Warneńczyka 7.
Kaufman Fischel, agent handl., Sapieżyńska 10.
— Henia Chaje, urz. pryw., Halicka 46 a.
— Leon, kupiec, Pełesza 9.
— Wolf, kupiec, Krasińskiego 10.
Kawaka Roman, brukarz, Przechodnia 10.
— Wasyl, brukarz, Przechodnia 10.
Kawalec Stanisław, emer. kol., Niemcewicza 23.
— Stefanja, naucz., Wojskowa 16.
Kawaler Feiwel, urz. pryw., Racławicka 3.
— Hersch, urz. pryw., Zosina Wola 1.
— Jakób, urz. pryw., Kazimierzowska 46.
— Moritz, rysownik, Racławicka 3.
— Salomon, stolarz, Długa 65.
— Simche, handl., Zosina Wola 119.
— Wolf, kupiec, Kazimierzowska 68
Kawalerski Franciszek, szofer, pl. Mickiewicza 4.
Kawałek Dawid, dorożkarz, Kazimierzowska 65 a.
Kawecki Dymitr, funkcj. kol., Parcelacja: Krzyżanowskiego.
— Grzegorz, woźny P. P., Zosina Wola 65.
— Marcin, inż. lasowy, Kazimierzowska 96.
Kawer Herman, krawiec, Sapieżyńska 1.
— Jakób, tkacz, Dolna 12.
— Zygmunt, szewc, Chocimska 11 a.
Kazanecki Marjan, rewident skarb., Konopnickiej 28.
Kazienko Jan Franciszek, handlow., Kręta 15.
Kozijewicz Władysław, szewc, Jasińskiego 31.
Kozikowski Jan, oficer W. P., Zosina Wola — koszary.
Kazimirski Antoni, emer. kol., Chryplińska 53.
— Jan, ślusarz, Chryplińska 53.
— Józef Marjan, tokarz, Chryplińska 53.

Chcesz przeczytać ciekawy feljeton, dobrą i piękną powieść ???
ABONUJ „CHWILĘ"!

Kazimierczak Franciszek, funkcj. P. P., Wojciechowskiego 54.
Kazimierczyk Antoni, drożnik, Suchanka 34.
Keck Adolf, urz. państw., Dąbrowskiego 12.
— Józef, funkcj. kol., Kr. Jana III. 40.
Kelhoffer Seweryn, elektromonter, Wołczyniecka 37.
— Zofja, handl., Wołczyniecka 37.
Keller Abraham, handlowiec, Poniatowskiego 44.
— Adolf, handlow., Pierackiego 28.
— Izak, szewc, Św. Kingi 5.
— Jan, funkc. kol., Przejazdowa 7.
— Juljusz, major W. P., Gołuchowskiego 102.
— Marja, urz. pryw., Matejki 48.
— Mordke, szewc, Słoneczna 28.
— Mozes, handlowiec, Słoneczna 28.
— Salomon, szewc, Poniatowskiego 44.
— Samuel, szewc, Pierackiego 28.
Kemel Abraham, krawiec, Belwederska 102.
— Juda, krawiec, Halicka 88.
Kendel Jan, funkcj. kol., Wołczyniecka 125.
Kentel August, ślusarz P. K. P., Okrężna 37.
Kentel Filip, emer. kol., Cicha 8.
— Fryderyk, stolarz, Furmańska 11.
— Fryderyk, mechanik, Czackiego 11 a.
Kepeszczuk Bazyli, naucz. szk., Reymonta 3.
Kerc Antoni, emer. kol., Plantowa 22.
Kerekjarto Józefina, emer. P. K. P., Sobieskiego 29.
— Marja, em. kierow. szk., Sobieskiego 29.
Keren Piotr, em. kol., Cerkiewna 40.
Kermisch Gustaw, referend. skarb., Batorego 10.
Kern Abraham, krawiec, Kręta 3.
— Benjamin, handlowiec, Sapieżyńska 77.
— Eljasz, kupiec, Belwederska 33.
— r. Holder Feibisch, kupiec, Gołuchowskiego 31 a.
— Feiga, kupcowa, Rynek 20.
— Henryk, handlowiec, Belwederska 21.
— Izrael Mozes, blacharz, Ks. Skorupki 21.
— Jakób, kupiec, Rynek 20.
— Jakób, kupiec, Halicka 121.
— Józef, kuśnierz, Hoovera 1 a.
— Józef, stolarz, Ks. Skorupki 17.
— Majer, kupiec, Belwederska 44.
— Moses Leib, kupiec, Kołłątaja 39 b.
— Moses, kupiec, Rynek 9.
— Nachman, urz. pryw., Belwederska 44.
— Wolf, urz. pryw., Belwederska 44.
Kernberg Abraham Dr., prof. gimn., Sedelmajerowska 3.
— Mina, kupcowa, Sedelmajerowska 3.
Kerzner Artur, Mgr. konc. adw., Rynek 23.
— Hersch, kupiec, Długa 71.
Kerzner Izak, kup., Trybunalska 4.
— Israel, kupiec, Halicka 22.
— Israel, handlowiec, Romanowskiego 27.
— Jakób, kupiec, Smagłowskiego 7.
— Mechel, kupiec, Pierackiego 74.
— Moses, kupiec, Belwederska 8.
— Nuchim, urz. pryw., Kazimierzowska 107 a.
— Rosa, urz. pryw., Kossakowskiej 7.
Keschner Chaim, kupiec, Kazimierzowska 72.
— Rachela, krawczyni, Bilczewskiego 13.
— Sender Lipa, kupiec, Belwederska 9.
Kessler Abraham, muzykant, Sedelmajerowska 4.
— Bernard, fryzjer, Smagłowskiego 18.
— Czarna, ślusarz, Zosina Wola 17.
— Dawid, ślusarz, Zosina Wola 15.
— Dawid, fryzjer, Smagłowskiego 1.
— Izak, lakiernik, Zosina Wola 3.
— Mojżesz, kupiec, Kazimierzowska 3.
Kestel Bronisław, funkcj. kol., Chybiona 23.
— Irena Marja, emer. urz. państw., Chybiona 23.
Kestenbaum Frieda, kupcowa, Smagłowskiego 20.
— Maks, kupiec, Smagłowskiego 20.
Ketter Jan, em. kond. kol., Romanowskiego 45.
Ketzina Franciszek, em. kol., Konopnickiej 5 a.
— Józefa, urz. kol., Konopnickiej 5 a.
Keusch Aron, urz. pryw., Kazimierzowska 6.
— Dawid, urz. pryw., Kazimierzowska 8.
— Jakób, urz. pryw., Kazimierzowska 8.
Kędlarski Piotr, funkcj. kol., Okrężna 35.
Kędzierska Alicja, krawczyni, Ludna 6.
— Marja, emer. kol., Wiśniowskiego 9.
Kędzierski Jan, radjotelegrafista, Gołuchowskiego 19.
— Józef, funkcj. państw., Surowa 12.
— Marjan, muzykant, Ludna 6.
— Stanisław, emer. kol., Wiśniowskiego 9.
Kędziora Franciszek, emer. P. P., Piastów 30.
— Józef, ślusarz, Piastów 30.
Kępka Leon, podoficer W. P., Kwiatowa 6.
Kibała Piotr, emer. poczt., Nowy Świat 15.
Kiciński Stanisł., murarz, Nadrzeczna 6.
Kiczak Jakób, drukarz, Kazimierzowska 154.
Kiczek Kazimiera, urz. państw., Kazimierzowska 24.
Kida Jan, em. kol., Suchanka 22.
Kieler Anna, emer., Sapieżyńska 163.
Kiełbasa Eugenjusz, stolarz kol., Jagiellońska 5 a.
Kiełbasiewicz Karol, funkcj. kolej., Dworska 1.
— Michał, funkcj. kol., Dworska 1.
Kierdiuk Eufemja, prywat., Halicka 44.
Kirienko Grzegorz, emeryt kol., Sapieżyńska 201.
Kierniakiewicz Michalina, wdowa, Poprzeczna 6.
— Onufry, em. kol., Św. Michała 15.
— Roman, prac. mon. spir., Kochanowskiego 22.
— Wiktor, em. kol., Nowy Świat 41.
— Zygmunt, naucz. państw., Św. Mikołaja 27.
Kiernicki Edward, Dr. prof. gimn., Sapieżyńska 22.
Kieś Anastazja, emer., Sapieżyńska 70.
Kiesler Dawid, urz. pryw., Pierackiego 72.
— Markus, handlowiec, Łamana 26.
— Regina, prywat., Pierackiego 74.
— Zygmunt, urzęd. pryw., Pierackiego 72.
Kij Jan, funkcj. kol., Poniatowskiego 44.
— Petronela, funkcj. kol., Poniatowskiego 44.
Kikal Stanisław, inż. urz. kol., Grunwaldzka 11 a.
Kikiewicz Adelajda, wdowa, Król. Zofji 39.
— Józef, kupiec, Kr. Zofji 37.
— Czesław, technik drog.-wodny, Kr. Zofji 39.
— Wacław, asesor kol., Żeligowskiego 15.
Kikta Jan, em. sąd., Śniadeckich 18.
Kilar Bohdan, inż. urz. kol., Romanowskiego 27.
— Emma, właśc. realn., Romanowskiego 27.
Kiliman Anna, emer. kol., Prosta 7.
— Michał, szewc, Prosta 7.
Kimak Józefa, prywat., Bielowskiego 6.
Kimel Dawid, handlowiec, Rybia 3.
Kimelman Berl Leib, kuśnierz, Zosina Wola 31.
— Bernard, stolarz, Ugodna 27.
— Izrael, szewc, Rejtana 35.
Kimer Genia, krawczyni, Kręta 19.
— Leib, kupiec, Kręta 34.
— Subina, krawczyni, Kręta 19.
— Sane, kupiec, Kręta 19.
Kimmel Dawid, handlow., Sedelmajerowska 20.
— Fani, właśc. realn., Sedelmajerowska 20.
— Jakób, prywat., Zosina Wola 35.
— Józef, rzeźnik, Belwederska 70 a.
— Klara, krawczyni, Garbarska 27.
— Markus, kupiec, Gołuchowskiego 58.
— Mendel, kupiec, pl. Targowica 2 a.
— Neche, kupcowa, Zosina Wola 35.
— Nute, agent handl., Wojciechowskiego 22.
— Salomon, krawiec, Św. Stanisława 8.

Kinasz Jan, urz. bank., Zosina Wola 16.
Kinder Franciszek, piekarz, Halicka 36.
Kindzierski Bazyli, murarz, Pierackiego 80.
Kincler Aron, kupiec, Sapieżyńska 245.
Kiper Zofja, naucz. gimn., Pierackiego 65.
Kirenko Emiljan, lakiernik kol., Sapieżyńska 197.
Kirschenbaum Boruch, handlowiec, Długa 54.
Kirschenblatt Juljusz, naucz. gimn., Pierackiego 31.
— Samuel, piekarz, Gołuchowskiego 79.
— Salomon, piekarz, Zosina Wola 98.
— Selig, właśc. piekarni, Zosina Wola 98.
Kirschner Emanuel, krawiec, Kręta 32.
— Józef, kuśnierz, Halicka 71.
— Józef, urz. pryw., Piotra Skargi 47 a.
— Luda, urz. pryw., Kazimierzowska 44.
— Salomon, szewc, Kazimierzowska 47.
— Wolf, krawiec, Kazimierzowska 44.
Kirszak Bazyli, krawiec, Sapieżyńska 143.
— Włodzimierz, funkcj. kol., Rzemieślnicza 26.
Kisiel Jan, funkcj. kol., Kotlarewskiego 2.
Kisielewicz Michał, funkcj. P. P., Szewczenki 31.
Kisielewska Helena, emer. kol., Wołczyniecka 6.
Kisielewski Bohdan, sanit. kol., Kolejowa 20.
— Eugenjusz, urz. skarb., Zosina Wola 53.
— Michał, urz. bank., Gołuchowskiego 72.
— Orest, em. kol., Wołczyniecka 6.
— Walery, inż. miern., Barewicza 2.
— Zygmunt, inż. wojew., Bielowskiego 6.
Kisielica Michał, em. kol., Halicka 118 d.
Kisler Dawid, stolarz, Ks. Skorupki 9.
— Fischel, krawiec, Ks. Skorupki 9.
Kiss Aleksander, emeryt. kol., Zaułkowa 4.
Kiślak Józefa, wdowa, Potoczna 24.
— Wasyl, cieśla, Kasprówka 87.
Kiślar Eljasz, funkcj. kol., Kasprówka 87.
Jan, stolarz, Kasprówka 87.
Kita Wacław, st. post. P. P., Plantowa 66 a.
Kitrys Franciszek, ślusarz, Zosina Wola 100.
Kitzler Mozes, kupiec, pl. Rynek 5.
Kivitz Maurycy, dentysta, Kazimierzowska 38.
Kiziniewicz Dorota, wdowa, Konopnickiej 13 a.
— Jan, ślusarz, Konopnickiej 13 a.
— Włodzimierz, ślusarz, Konopnickiej 13.
Klaften Lotti, prywat., Batorego 1.
— Robert, dentysta, Batorego 1.
— Rafał, emer. kol., Batorego 1.
Klahr Beinisch, kupiec, 3 Maja 15.
— Chaim, ślusarz, Długa 104.
— Franciszek, muzyk, Sapieżyńska 30.
— Helena, asys. farm., Sapieżyńska 30.
Klakoczar Jan, ogrodnik, Długa 60.
Klamer Eljasz, urz. Izby Rzem., Batorego 3.
Klammer Salomon, fryzjer, 3 Maja 12.
Klämpfner Izrael, kupiec, Piłsudskiego 2.
— Israel, piekarz, Rejtana 66.
Klapkowska Janina, prywat., Halicka 25.
Klaper Majer, szewc, Mazurówka 3.
Klapper Abraham, Mgr. aptekarz, Gołuchowskiego 20.
— Betty, mag. farm., pl. Rynek 16.
— Hersch, restaurator, Poniatowskiego 30.
— Maurycy, urz. pryw., Kraszewskiego 5.
— Moses, kupiec, Rynek 16.
— Rachmit, szewc, Łamana 4.
Klar f. Friedman Cyrla, kupcowa, Wołczyniecka 31.
— f. Friedman Dawid, kupiec, Wołczyniecka 31.
— Moses, restaurator, Halicka 21.
— Samuel, mag. farm., Kazimierzowska 11.
— Zofja, restauratorka, Halicka 21.
Klarberg Abraham, kupiec, Rynek 29.
— Chajcia, pryw., Belwederska 66.
— Jonas, kuśnierz, Sedelmajerowska 22.
— Markus, kupiec, pl. Rynek 23.
Klarreich Channa, kupcowa, Zosina Wola 137.
— Golda, naucz. pryw., Zosina Wola 137.
— Józef, szofer, Zosina Wola 137.
Kleeberg Juljusz, pułk. W. P., Kamińskiego 19.
Kleid Leib, rzeźnik, Kazimierzowska 38.
Klein Abraham, krawiec, Gosławskiego 9.
— Chaim Bernard, muzykant, Długa 6.
— Ewelina, naucz. gimn., Gosławskiego 9.
— Fania, krawczyni, Belwederska 6.
— Feiga, prywat., Sapieżyńska 46.
— Henryk, handlowiec, Belwederska 6.
— Henryk, technik kol., Piramowicza 14.
— Izrael, fryzjer, Gołuchowskiego 94.
— Izrael, krawiec, Kazimierzowska 1.
— Izydor, Dr. konc. adw., Mickiewicza 12.
— Jakób, kupiec, Sedelmajerowska 7.
— Jakób, kuśnierz, Długa 6.
— Joachim, Dr. adwokat, Gosławskiego 9.
— Jonas, handlowiec, Batorego 7.
— Ludwik, kupiec drzewny, Kopernika 1.
— Maks, urz. pryw., Bilińskiego 12.
— Markus, Dr. lekarz, Gosławskiego 15.
— Mojżesz, kupiec, Zarwańska 16.
— Naftali, tercjan szk., Suchanka 27.
— Salomon, krawiec, Gołuchowskiego 32.
— Serita, kupcowa, Krótka 2.
Kleiner Dawid, kupiec, Rejtana 22.
— Boruch, ajent handl., Kołłątaja 4.
— Izak, kupiec, Gołuchowskiego 87.
— Józef, urz. pryw., Kilińskiego 13 a.
— Izrael, handlarz, Chocimska 61.
— Lasar, urz. pryw., Gołuchowskiego 87.
— Lotti, krawczyni, Smagłowskiego 39.
Kleinfeld Abraham, pośrednik, Pierackiego 28.
— Daniel, blacharz, Szewczenki 36 a.
— Genia, krawczyni, Belwederska 37.
— Michał, krawiec, Matejki 49.
— Schloma, emer. kol., Pierackiego 37.
Kleingärtner Franciszek, ślusarz, Długa 60.
Kleinrock Abraham, elektromonter, Hoovera 8.
— Adela, prywat., Chocimska 45.
— Adolf, stolarz, Hoovera 8.
— Izrael, rzeźnik, Zaułek Brilla 12.
— Izrael, stolarz, Hoovera 8.
— Józef, handlarz, pl. Targowica 7.
Kleinwächter N., blacharz, Mazurówka 18.

Kolorowe ilustracje „Światowida“ budzą zachwyt, treść przykuwa uwagę

Kleinwächter Wacław, kraw., Szewczenki 38 b.
Klemens Leon, ślusarz, Piskozuba 16.
— Leopold, funkcj. kol., Kolejowa 17.
— Stanisław, masarz, Długa 15.
Klementówna Julja, urz. skarb., Wojciechowskiego 4.
— Marja, urz. państw., Wojciechowskiego 4.
Klepacka Marja, wdowa, Pawła Stwiertni 11.
Klepacki Franciszek, kupiec, 3 Maja 23.
— Jan, murarz, Garbarska 23.
— Michał, budowniczy, Śnieżna 9.
— Mikołaj, szewc, Pierackiego 45.
Kler Edward, garbarz, Brzegowa 41.
Kletter Bernard, kupiec, Gołuchowskiego 87.
— Leib, szewc, Kręta 24.
— Reizla, właśc. realn., Belwederska 62.
— Samuel, szewc, Kręta 24.
— Taube, prywat., Roguskiego 16.
Kletzel Jakób, dorożkarz, Kołłątaja 51.
— Nachm., dorożkarz, Kołłątaja 51.
— Salomon, dorożkarz, Gołuchowskiego 29 b.
Klid Aleksander, funkcj. Ub. Społ., Piramowicza 41.
Klimczak Albin, urz. Zarz. miejsk., Bema 12.
— Gizela, prywat., Bema 12.
Klimek Józef, st. ogn. W. P., Legjonów 1.
— Józef, funkc. P. P., Wojskowa 11.
Klimka Kazimierz, funkcj. poczt., Młotkowska 7.
Klimkiewicz Aleksander, Dr. adw., Szydłowskiego 7.
— Wanda, funkcj. kol., Grunwaldzka 11.
Klimowicz Juljan, stolarz, Zosina Wola 131.
— Marjan, emer. poczt., Piramowicza 41 a.
Kling Salomon, mag. praw, pl. Rynek 11.
Klinger Elias Ber, kupiec, Halicka 17.
— Gitla, właśc. realn., Bilczewskiego 7.
— Hersch, kupiec, Mickiewicza 8.
— Hersch, kupiec, pl. Mickiewicza 1.
— Józef, urz. pryw., Meiselesa 6.
— Leon, kupiec, Gołuchowskiego 77.
— Nachman, kupiec, 3 Maja 38.
Klinowska Marja, kupcowa, Potoczna 22.
Klinowski Aksenty, emer. kol., Sapieżyńska 23.
— Jan, ślusarz kol., Romanowskiego 33.
— Włodzimierz, kupiec, Karpińskiego 14.
Klisiewicz Feliks, murarz, Furmańska 11.
Kliś Jan, kierow. parow. kol., Kr. Jana III. 5 a.
Kliś Władysław, funkcj. kolej., Św. Olgi 21.
Klob Bolesław Marjan, funkcj. kol., Nowy Świat 17.
— Helena Albina, urz. skarb., Nowy Świat 17.
— Koźma, em. wojsk., Piotra Skargi 45.
Klop Mikołaj, ślusarz kol., Garbarska 31.
Klopf Antoni, em. kol., Kordeckiego 7.
Klorowa Eugenja, wdowa, Moniuszki 12.
Klorówna Władysława, urz., Moniuszki 12.
Kloś Jan, funkcj. kol., Prosta 5.
— Roman, cukiernik, Prosta 5.
— Tadeusz, stolarz, Prosta 5.
Klötzel Frida, urz. pryw., Sedelmajerowska 15.
— Fryma, handlarka, Kręta 18.
— Izak, krawiec, Sedelmajerowska 19.
— Mozes, krawiec, Sedelmajerowska 19.
Kluba Bronisława, st. asyst. P. K. P., Dąbrowskiego 47.
— Helena, emer. kolej., Św. Antoniego 6 a.
— Olga, prywat., Śnieżna 10.
— Weronika, wdowa, Dąbrowskiego 47.
— Włodzimierz, funkc. kol., Śnieżna 10.
Kluczewski Jan, ślusarz, Grunwaldzka 9.
Klujków Teodor, fryzjer, Zosina Wola 47.
Kluk Teodor, ogrodnik, Batorego 33.
Kluka Jan, piekarz, Kraszewskiego 6.
Kluń Bohdan, monter, Brzegowa 11.
— Grzegorz, cieśla, Pierackiego 20.
Klusaczek Antoni, ślusarz kol., Wyspiańskiego 11.
Klusik Jan, ślusarz kol., Zielona 19.
Kluszczyńska Natalja, urz. poczt., Kilińskiego 48.
Kluz Leon, urz. bank., Legjonów 19.
— Leon, tokarz kol., Poniatowskiego 25.
Kłakowicz Franciszek, emer. P. K. P., Romanowskiego 32 b.
— Stefanja, wdowa, Staszica 3.
Kłapacz Józef, funkcj. Zarz. m., Batorego 34.
Kłapouszczak Adam, masarz, Zosina Wola 173.
Kłonowski Marjan, masarz, Belwederska 30.
— Władysław, masarz, Kolejowa 75.
Kłopotowski Michał, oficer W. P., Wojskowa 3.
Kłoszewicz Emilja, emer., Pierackiego 8.
Kłosiewicz Michał, urz. kol., Słowackiego 34.
Kłosiński Józef, funkcj. P. P., Kamińskiego 42.
Kłosowski Jan Antoni, funkcj. kol., Piskozuba 31.
— Wilhelm Zygmunt, funkcj. kol., Dworska 3.
Knajfaj Karol, funkcj. państw., Paderewskiego 21.
Knapik Alojzy, funkcj. więz., Kubisztala 6.
Knapp Elżbieta, właśc. realn., Młynarska 44.
— Fryderyk, urz. sąd., Bilińskiego 5.
— Fryderyk, tokarz, Młynarska 44.
— Jan, funkcj. gazowni m., Młynarska 44.
Kneitel Aron, krawiec, Belwederska 37.
— Georg, krawiec, Zyblikiewicza 8.
— Moses, krawiec, Chocimska 15.
— Moses Aron, krawiec, Belwederska 37.
Knej Adela, emer., Wspólna 9.
Knesbach Marja, krawczyni, Halicka 30.
Knetter Herman, krawiec, Smagłowskiego 10.
Kniaź Marja, wdowa, Gołuchowskiego 73.
— Marjan, kier. kop. nafty, Pierackiego 64.
— Zygmunt, elektro-spawacz, Pierackiego 64.
Knippel Karol, handlowiec, Sobieskiego 28.
Knihinicki Mikołaj, kupiec, Kolejowa 59.
Knippel Blimka, urz. pryw., Sobieskiego 28 b.
— Chaim, kupiec, Sobieskiego 28 b.
— Dawid Leon, rzeźnik, Sedelmajerowska 21 b.
— Gerschon, kupiec, Kołłątaja 9.
— Józef, kupiec, Słoneczna 51.
— Kopel, złotnik, Sobieskiego 28 b.
— Meschulim, kuśnierz, Kołłątaja 27.
— Salomon, rzeźnik, Wołczyniecka 123.
— Samuel, kupiec, Kołłątaja 49.
— Selig, kupiec, Belwederska 38.
Knisbacher Aron, kupiec, Kazimierzowska 55.
— Izak, szczotkarz, Garbarska 26.
— Schloma, szczotkarz, Śnieżna 29 a.
Knispel Bronisław, ślusarz, Kotlarewskiego 28.
Knižatko Stanisław, restaurator, 3-go Maja 51.
— Stanisław, asesor kol., P. Stwiertni 11 a.
Knobel Adolf, em. urz. państw., Kazimierzowska 23.
— Anna, prywat., Sobieskiego 5.
— Erna, mag. farmacji, Kazimierzowska 23.
Knobler Hersch, krawiec, Gołuchowskiego 4.
— Leon, urz. pryw., Hoovera 6.
— Maks, krawiec, Sapieżyńska 33.
— Aron, krawiec, Kazimierzowska 1.
— Henryk, przedsięb. bud., Legjonów 12.
Knobloch Józef, emer. kol., Denemarka 3.
— Ludwik, urz. państw., Legjonów 12.
— Roman, urzędn. skarb., Legjonów 12.

Knobloch Tadeusz Wiktor, porucznik inwalida, Wołczyniecka 12.
— Władysław, kancelista, Kmiecia 3.
Knoll Abraham, tercjan szk., Belwederska 44 a.
— Abraham, handlowiec, Zosina Wola 1.
— Berta, krawczyni, Kręta 8.
— Franciszek, stolarz, Gillera 14.
— Frieda, krawczyni, Wołczyniecka 41.
— Herman Leon, stolarz, Kręta 8.
— Izak, urz. pryw., Zosina Wola 1.
— Israel, kupiec, Długa 61.
— Kalman, kupiec, Zosina Wola 1.
— Lea, kupcowa Czarneckiego 22.
— Peretz, kupiec, Wojciechowskiego 22.
Knopf Abraham, fryzjer, Belwederska 85.
— Aleksander, stolarz, Zosina Wola 11.
— Bernard, krawiec, Belwederska 85.
— Bernard, stolarz, Knihinińska 19.
— Blime, kupiec, Kołłątaja 13.
— Chaim Simche, kapelusznik, Belwederska 14.
— Eisig, kupiec, Rynek 22.
— Fryderyk, stolarz, Knihinińska 19.
— Gustaw, zegarmistrz, Halicka 100.
— Izak Aron, krawiec, Sapieżyńska 18.
— Maurycy, kupiec, Konarskiego 10.
— Maurycy, kupiec, Konarskiego 10.
— Mojżesz, handlow., Kołłątaja 13.
— Natan, kupiec, Gołuchowskiego 10.
— Pepi, prywat., Halicka 7.
— Salomon, stolarz, Zos. Wola 11.
— Samuel, elektrotechnik, Halicka 100.
— Samuel, zarządca cment. żyd., Knihinińska 19.
— Szymon, handlowiec, Halicka 7.
Knot Józef, em. kol., św. Mikołaja 26.
Knura Helena, urzędn. pryw., Denemarka 10.
— Józef, przod. P. P., Denemarka 10.
Kobryń Gustaw Jakób, emer. kol., Asnyka 1.
— Paulin, urz. kol., Kolejowa 22.
— Tadeusz, urz. kol., Grunwaldzka 1 a.
Kobylański Grzegorz, murarz, Wołczyniecka 121.
— Mikołaj, murarz, Bilczewskiego 18 c.
— Szymon, emer. kol., Kmiecia 3.
Kobylecki Józef, przod. P. P., Staszica 3.
Kobzan Anna, prywat., Cerkiewna 25.
— Dymitr, kupiec, Żeromskiego 5.
— Grzegorz, funkcj. kol. Żeromskiego 5.
— Włodzimierz, stolarz, Cerkiewna 25.
Koch Adela, krawczyni, Zyblikiewicza 2.
— Hersch, kupiec, Rejtana 28.
— Markus, kupiec, Belwederska 69.
— Jerzy, stolarz, Pańska 8.
— Juda, krawiec, Belwederska 69.
— Leib Mortko, blacharz, Słoneczna 63.
— Leizer, krawiec, Belwederska 69.
— Simon, blacharz, Słoneczna 63.
— Tadeusz, ślusarz kol., Jagiellońska 69.
Kochaj Jan, Dr. lekarz, dyr. szpit. powsz., Jachowicza 3.
— Kazimierz, inż.-mech., Szopena 6.
Kochan Bolesław, urz. państw., Ludna 1.
Kochaniewicz Stanisław, lakiernik, Młynarska 8.
— Władysław, emer. kol., Młynarska 8.
Kochańska Adolfina, naucz., Małeckiego 7.
— Cecylja, urz. państw., Wojciechowskiego 40.
Kochański Adolf, krawiec, Sobieskiego 4.
— Józef, chorąży W. P., Pułaskiego 18.
— Karol, urz. państw., Wojciechowskiego 16.
— Szczepan, urz. kol., Kopernika 16.
Kochman Cyla, mgr. praw, Halicka 22.
— Franciszek, tapicer, Długa 80.
— Julja, akuszerka, Długa 80.
— Kornel, funkcj. elektr. m., Kazimierzowska 150.
— Leon, kupiec, Halicka 22.
Kocik Kazimierz, poster. P. P., Dąbrowskiego 19.
Kocina Jan, cieśla, Bosacka 5.
Kociuba Franciszek, blacharz, P. Stwiertni 9.
Kock Izak, kupiec, Sobieskiego 88.
— Leon, rzeźnik, Niemcewicza 9.
— Leib, handlarz, Słoneczna 7.
— Leizor, kupiec, Kołłątaja 33.
— Markus, kupiec, Wołczyniecka 141.
— Mozes, dorożkarz, Belwederska 57.
Koczenasz Jan, ślusarz, Kazimierzowska 129.
Koczerawy Jan, murarz, Zarwańska 7.
Koczerżuk Basyli, funkc. kol., Szewczenki 19.
— Jan, stolarz, Zosina Wola 223.
Kofcun Jakób, murarz, Na Błonie 17.
Koffler Dawid, blacharz, Belwederska 73.
— Filip, urz. pryw., Belwederska 73.
— Hersch, stolarz, Belwederska 73.
— Herman, urz. pryw., Sapieżyńska 65.
— Izrael, szewc, Sapieżyńska 187.
— Joel, garbarz, Knihinińska 11.
— Kalman, destylator, Sapieżyńska 187.
— Leon, handlow., Roguskiego 24 a.
— Markus, blacharz, Belwederska 73.
— Simche, blacharz, Sapieżyńska 187.
Kogut Franciszek, emer. kol., Zielona 24.
— Jan Piotr, ślusarz, Zielona 24.
Kohane Abraham, Dr. lekarz, Karpińskiego 14.
— Leonora, Dr. lekarz, Karpińskiego 14.
— Malwina, prywat., Kossakowskiej 2.
Kohl Natan, cholewkarz, Łamana 21.
Kohlbek Józef, urz. wojsk., Suchanka 16.
Kohn Aron, urz. bank., Hoovera 14.
— Benjamin, naucz. pisania na masz., Długa 38.
— Berisch, naucz. pryw., Hoovera 14.
— Berta, prywat., Hoovera 14.
— Chawa, właśc. realn., Belwederska 47.
— Emanuel, inż. Elektr. m., Śniadeckich 34.
— Felicja, naucz. gimn., Kamińskiego 19.
— Herman, dorożkarz, Związkowa 30.
— Jakób, drukarz, Sobieskiego 16.
— Norbert, technik dent., Matejki 11 a.
— Regina, prywat., Kazimierzowska 51.
— Salomon, korespond. dzien., Sobieskiego 16.
— Samuel, kupiec, Belwederska 47 a.
— Schaje, dzierż. hotelu, Sobieskiego 16.
— Zofja, urz. pryw., Śniadeckich 34.
Kohucz Wasyl, handlowiec, Wołczyniecka 101.
Kohut Aleksander, malarz pok., Moniuszki 4.
— Antoni, tokarz kol., Wiejska 7.

GAZETA PORANNA jest najtańszym dziennikiem Małopolski cena 10 groszy Lwów Chorążczyzny 31

Kohut Antoni, funkcj. kol., Zygmuntowska 11.
— Józef, murarz, Kochanowskiego 3.
— Michał, em. kol., Nowy Świat 37.
— Michalina, emer. Zarz. m., Kochanowskiego 3.
— Tomasz, krawiec, Mykietyniecka 10.
Kohutiak Andrzej, stolarz, Przechodnia 8.
— Antoni, ślusarz-szofer, Przechodnia 8.
— Dymitr, funkcj. P. Z. U. W., Nadrzeczna 30.
— Jakób, rolnik, Brzegowa 28.
— Jarosław, masarz, Nadrzeczna 30.
— Józef, kaflarz, Wiśniowskiego 6.
— Jurko, rolnik, Szewczenki 10.
— Katarzyna, rolniczka, Szewczenki 10.
— Leon, rolnik, Przechodnia 8.
— Martyn, rolnik, Nadrzeczna 48.
— Michał, rolnik, Szewczenki 12.
— Mikołaj, krawiec, Szewczenki 32.
— Aleksander, szewc, Długa 26.
— Pelagja, właśc. realn., Długa 26.
— Stefan, kond. kol., Długa 29.
— Bazyli, kierow. cegielni, Nowy Świat, 51.
— Włodzimierz, masarz, Brzegowa 28.
— Włodzimierz, Dr. lekarz, Przechodnia 8.
Kojat Adam, funkcj. kol., Zyblikiewicza 14.
Kokoszka Franciszek, emer. kol., Grunwaldzka 14.
— Mieczysław, naucz., Grunwaldzka 14.
— Piotr, podoficer, W. P., Zosina Wola 14.
Kokurewicz Aleksander, kupiec, Wojciechowskiego 47.
— Helena, naucz., Al. Ul. Krechowieckich 10.
— Jan, em. kol., pl. Targowica 21.
— Koryzna Jerzy, kandyd. notar., Al. Ul. Krechowieckich 10.
— Włodzimierz, przemysłowiec, pl. Targowica 21.
— Koryzna Zenobja, właśc. realn., Al. Ułanów Krechowieckich 10.
Kolanko Jan, funkcj. poczt., Dworska 15.
Kolankowski Euzebjusz, st. ases. kol., Bilińskiego 5.
— Jan, major W. P., Gołuchowskiego 119.
Kolasa Józef, handlowiec, Poniatowskiego 56.
Kolb Apolinary, urz. kol., Belwederska 80.
Kolba Dymitr, emer. kol., Siemiradzkiego 24 a.
Kolbykowa wdowa, Okrężna 11.
Kolischer Henryk, kupiec, Romanowskiego 5.
Kolisnyk Bogdan, szewc, Zosina Wola 181.
Kolnik Szymon, urz. państw., Gołuchowskiego 66.
Kolt Franciszek, masarz, Wołczyniecka 15.
— Julja, krawczyni, Wołczyniecka 15.
— Rozalja, funkcj. kol., Wołczyniecka 15.
Koltan Aron, tapicer, Sedelmajerowska 47 a.
— Jetti, prywat., Sedelmajerowska 47 a.
Koller Józef Leib, kupiec, Roguskiego 20.
Kollin Natan, kupiec, Rynek 14.
— Priwa, inżynier, Rynek 14.
Kołacz Ludwik, ślusarz, Kmiecia 33.
Kołaczek Ludwik, kond. kol., Kmiecia 33.
Kołobycz Adam, kaflarz, Dekerta 3.
— Julja, prywat., Dekerta 3.
— Michał, kaflarz, Dekerta 3.
Kołodijczak Kornel, monter, Żeligowskiego 33.
Kołodziej Anna, prywat., Rynek 28.
Kołomyjec Bronisław, odlewacz żel., Brzegowa 31.
— Franciszka, wdowa, Brzegowa 31.
— Mikołaj, podurz. poczt., Brzegowa 31.
Kołtun Bronisław, urz. pryw., Rejtana 62.
— Dmytro, stolarz, Długa 98.
— Karol, murarz, Sapieżyńska 88.
Komanowski Michał, naucz., Wojciechowskiego 17.
Komar Michał, sekret. Sądu, Poniatowskiego 26.
Komec Michał, podoficer W. P., Zosina Wola 27.
Komisaruk Marjan, kotlarz kol., Jana Kantego 6.
— Teodozy, rzeźbiarz, Kr. Jana 43.
Komornik Jakób, tkacz, Pierackiego 47.
— Markus, kupiec, Pierackiego 56.
— Selig, blacharz, Bilczewskiego 15.
Komorowski Bronisław, inż. dyr. Elektr. m., Śniadeckich 34.
— Franciszek, rysownik kol., Kochanowskiego 3.
Komorrowa Marja, wdowa, Słowackiego 10.
— Otylja, wdowa, Słowackiego 10.
Komorrówna Paula Helena, urz. Bku Polsk., Słowackiego 10.
Komosiński Andrzej, st. wachm. P. K. U., Długa 41.
— Piotr, masarz, Kazimierzowska 130.
Komusiewicz Franciszek, ks. prob. orm., Antoniewicza 6.
Konarczuk Melanja, wdowa, Za Górką 7.
Konarska Hermina, wdowa, Kasprówka 41.
— Stefanja, emer. kol., Romanowskiego 44.
Konarski Franciszek, kowal, Czackiego 7.
— Jan, ślusarz kol., pl. Targowica 27 a.
— Józef, post. P. P., Kamińskiego 15.
— Józef, funkcj. kol., Błękitna 7.
Konarski Kazimierz, masarz, Dworska 23.
— Leon, emer. kol., Romanowskiego 44.
— Leopold, prac. kol., Długa 56.
— Sylwester, urz. kol., P. Stwierni 18.
— Wiktor, podofic. W. P., Isakowicza 4.
Koncki Romuald, piekarz, Śnieżna 15.
Kondrat Mikołaj, funkcj. Zarz. m., Żeromskiego 17 a.
Koneczny Leon Marjan, masz. druk., Jasińskiego 24 a.
Konewski Tomasz, ślusarz kol., Dąbrowskiego 14.
Konieczko Stanisław, funkcj. P. P., Św. Mikołaja 23.
Konkolniak Jarosław, inż. lasowy, Pod Opatrznością Boską 19.
Konop Bolesław, metalowiec, Chodkiewicza 20.
Konopacki Adam, funkcj. Ubez. Sp., Młynarska 11.
— Antoni, murarz, Siemiradzkiego 30 b.
— Mieczysław, stolarz, Młynarska 11.
Konopelska Ludwika, emerytka kol., Brzegowa 4.
Konopka Eugenjusz, komend. Woj. P., Kamińskiego 4.
Konopczanka Jadwiga, naucz., Gołuchowskiego 119.
Konopka Jan, urz. bank., Wyspiańskiego 37.
— Ludwik Karol, podofic. W. P., Gołuchowskiego 119.
— Stanisław, funkcj. państw., Gosławskiego 19.
Konopnicka Aniela, wdowa, Kwiatowa 1.
Konopnicki Jan Dr., nauczyciel, Kwiatowa 1.
Konowałeć Włodzimierz ks. Dr., katecheta gimn., Gołuchowskiego 9.
Konrad Jan, odlewacz, Zöcklera 1.
Kostantiuk Mikołaj, urz. kol., Kr. Zofji 10.
Kontykiewicz Franciszek, młynarz, Siemiradzkiego 60.
Konarczuk Eugenja, prywat., Barona Hirscha 4.
Kopaczyński Franciszek, funkc. kol., Nowa 16.
— Tadeusz, emer. rotmistrz W. P., Pierackiego 53.
— Władysław, Dr. lekarz, Pierackiego 53.
— Zbigniew, urz. bank., Pierackiego 53.
Kopanicka Stanisława, urz. państw., Matejki 4.
Kopanicki Jan, właśc. piekarni, Matejki 4.
— Józef, kowal, Brzegowa 27.
— Marjan, budowniczy, Al. Ułan. Krechowieckich 9.
— Mikołaj, piekarz, Matejki 4.
— Mikołaj, urz. Zarz. m., Św. Jana 4.
— Stefan, przemysłowiec, Matejki 4.

Kolnik Teofil, murarz, Legjonów 33 a.
— Włodzimierz, kowal, Młynarska 54.
Kopciuch Filip, funkcj. kol., Św. Olgi 1.
— Jan, urz. pryw., Suchanka 16.
— Józef, emer. kol., Wołczyniecka 122.
Kopczyński Stanisław, emer. skarb., Grottgera 6.
Kopeć Jan, funkcj. kol., Równa 24.
— Józef, ofic. W. P., Kolejowa 41.
— Kasper, emer. kol., Zielona 31.
— Klaudjusz, szofer, Zielona 31.
Kopecki Wacław, kupiec, Kilińskiego 46.
Kopernicki Władysław, em. państw., Bosacka 27.
Koperski Franciszek, stolarz, Czysta 4.
— Jan, stolarz, Czysta 4.
— Stanisław, stolarz, Czysta 4.
— Tadeusz, stolarz, Czysta 4.
Kopf Schulim, rolnik, Ks. Skorupki 5.
Kopielec Grzegorz, murarz, Jasińskiego 9.
Kopijczuk Adam, szofer, Pułaskiego 8.
— Marja, drukarz, Prywatna 9.
— Stanisław, konduktor kol., Wołczyniecka 49.
Kopijowski Mieczysław, szewc, Suchanka 3.
Kopilowicz Simon, kupiec, Kazimierzowska 25.
Kopko Józef, przod. P. P., Halicka 129 a.
Kopp Gustaw, funkcj. kol., Wspólna 12.
Koppelmann Abraham, urz. pryw., Piotra Skargi 49.
— Anna, aspir. farmac., Wojciechowskiego 7.
— Herman, urz. pryw., P. Skargi 49.
— Mendel, kupiec, 3 Maja 36.
— Naftali, kupiec, Kazimierzowska 64 a.
— Saul, kupiec, Prosta 59.
Koppenhell Konstanty, urz. skarb., 3 Maja 42.
Kopyto Zygmunt, emer. wojsk., Legjonów 1.
— Jadwiga, wdowa, Isakowicza 2.
Korab Jan, funkcj. kol., Barewicza 2.
— Kazimierz, funkcj. kol., Objazdowa 29.
Koral Perl, kupcowa, Kamińskiego 25.
Korasz Aleksander, elektrotechnik, Grunwaldzka 6.
Korcyl Andrzej, funkcj. pocztowy, Rzeczna 14 a.
Korczowska Wanda, wdowa, Grottgera 8.
Korczowski Stefan, urz. kol., Grottgera 8.
— Marjan, urz. kol., Grottgera 8.
Korczyńska Ryszarda, prywat., Niemcewicza 20.
Korczyński Bolesław, ślusarz kol., Poniatowskiego 42.
— Józef, funkcj. kol., Niemcewicza 20.
— Leon, funkcj. kol., Rzemieślnicza 23.
— Marjan, stolarz, Dworska 12.
Kordalówna Władysława, urz. poczt., Gołuchowskiego 104.
Kordasiewicz Jan, szewc, Jagiellońska 11.
Kordas Ignacy, przod. P. P., Cerkiewna 52.
— Marjan, przod. P. P., Cerkiewna 52.
Kordasz Bazyli, rolnik, Szewczenki 49.
Kordowska Marta, farmac., Prądzyńskiego 11.
Kordowski Grzegorz, emer. P. K. P., Śnieżna 27.
Korduba Teofil, st. asesor P. K. P., Kilińskiego 41.
Kordysz Michał, funkcj. P. K. P., Kniaziewicza 15.
— Paweł, funkcj. P. K. P., Kopernika 30.
Koreńczuk Stanisław, mechanik, Sapieżyńska 15.
Korman Bruno, Dr. filozof, Pierackiego 7.
— Henryka, naucz., Pierackiego 7.
Korn Benzion, dorożkarz, Kazimierzowska 61.
— Dawid, dorożkarz, Kazimierzowska 61.
— Eljasz, dorożkarz, Szewczenki 70.
— Henryka, urzęd., Sobieskiego 56.
— Izrael, kupiec, Chocimska 3.
— Izrael, stolarz, Szewczenki 26.
— Rachela, pryw., Sobieskiego 56.
— Regina, buchalterka, Knihinińska 18.
— Samuel, kupiec, Kasprówka 7.
— Simon, dorożkarz, Chocimska 45.
Kornacki Józef, urz. bank., Sapieżyńska 29.
Korniak Jan, funkcj. P. P., Zosina Wola 211.
Kornbaum Rafael, kupiec, Wojciechowskiego 19.
Kornberg Zygmunt, agent handl., Ks. Skorupki 1.
Kornblüh Izydor, Dr. adw., Kazimierzowska 36.
— Jakób, krawiec, Sedelmajerowska 21 a.
— Jetti, restauratorka, Halicka 49.
Kornblüht Józef, krawiec, Pierackiego 92.
Korniłowicz Witold, em. sędzia, Sowińskiego 8.
Kornreich Chaskel, urz., Gołuchowskiego 5.
Kornsgold Salomon, urzędn. pryw., Wąska 10.
Kornstein Maks, stolarz, Roguskiego 7.
— Mozes, stolarz, Rejtana 24.
— Toni, krawczyni, Roguskiego 7.
Korol Stefan, piekarz, Brzegowa 28.
— Stefan, referend. Wojew., Batorego 10.
Korolyk Stefan, właśc. kiosku, Nowy Świat.
Koropacki Rudolf, funkcj. P. K. P., Piotra Skargi 40.
Korpan Marta, wdowa, Kr. Zofji.
Korsower Cyla, pryw., Śnieżna 6.
— Gedalje, piekarz, Śnieżna 6.
Korwacki Roman, kontr. poczt., Św. Olgi.
Korynek Jan, funkcj. P. P., Asnyka 8.
Korytowski Kazimierz, urz. P. K. P., B. Kolejowa 3.
— Władysław, funkcj. P. K. P., B. Kolejowa 3.
Koryzma Ignacy, funkcj. Zarz. m., Kolejowa 45.
— Michał, inkas. Mgtu, Niecała 3.
— Włodzimierz, sierżant W. P., Kochanowskiego 1.
Korzeluk Jakób, blacharz P. K. P., Br. Alberta 19.
Korzeniowski Michał, urz. P. K. P., Kr. Jana.
Korzyńskij Hilary, solicytator adw., Gołuchowskiego 22.
Kosanowski Jan, emer. urz. skarb., Św. Mikołaja 5.
Kosar Tekla, właśc. realn., Bilczewskiego 16 a.
Kosarz Bronisław, radjotechnik, Al. Ul. Krechowieckich.
Kosielska Julja, urz. kol., Przejazdowa 5.
Kosińska Irena, inkasentka, Krzywa 3.
— Marja, właśc. sklepu, Dąbrowskiego 2 a.
Kosiński Adam, murarz, Długa 28.
Kosmalanka Wanda, naucz., Pierackiego 7.
Koszowska Eugenja, krawczyni, Ludna 6.
Koszowski Władysław, murarz, Ludna 6.
Koss Hersz, krawiec, Sobieskiego 68.
— Lotte, krawczyni, Krzywa 8.
— Szymon, szewc, Krzywa 8.
— Wolf, krawiec, Prosta 20.

„Tempo Dnia" zwierciadło najświeższych wydarzeń świata

Kossak Karol, murarz, Sapieżyńska 93 a.
Kossakowski Stanisław, funkcj. P. K. P., Dąbrowskiego 6 a.
Kossowski Juljan, inż. P. K. P., Gołuchowskiego 153.
— Kazimierz, ślusarz, Jasna 10.
— Mieczysław, Dr., nacz. lekarz Ubezp. Społ., 3 Maja 40.
Kostańska Marja, kupcowa, Wojciechowskiego 28.
Kostański Józef, funkcj. P. K. P., Wojciechowskiego 29.
— Michał, funkcj. P. K. P., Dworska 23.
Kostecka Jadwiga, naucz., Zaułek Brilla 10.
— Stefanja, wdowa, Moniuszki 21.
Kostecki Jan, urz., Halicka 125.
— Józef, zast. nacz. Urz. Wojew., Boczna 3 Maja 8.
— Michał, ogrodnik, Ludna 2.
— Mikołaj, funkcj. kolej., Jagiellońska 31.
— Paweł, ślusarz masz., Kopernika 4.
— Włodzimierz, em. naucz. gimn., Gołuchowskiego 75.
— Zygmunt, funkcj. kolej., Zaułek Brilla 10.
Kostek Adam Józef, emeryt kolej., Isakowicza 6 a.
— Genowefa, urzędn. bank., Isakowicza 6 a.
— Wiktorja, naucz., Isakowicza 6 a.
Kostiów Paweł, urz. Wojew., Okrężna 43.
Kostiuk Aleksander, ślusarz, Strzelecka 38.
— Władysław, monter, Szewczenki 12 b.
Kostka Izydor, murarz kolej., Jasińskiego 10.
— Marja, krawczyni, Jasińskiego 10.
Kostman Cylla, apl. adw., Pierackiego 9 b.
— Julja, pryw., Pierackiego 9 b. 9 b.
— Leon, ajent handl., Pierackiego
Kostórkiewicz Kazimierz, oficer zaw., Krasowskiego 9.
Kostrakiewicz Władysław, kupiec, 3 Maja 20.
Kostrykiewicz Grzegorz, asyst. kol., Dąbrowskiego 15.
Kostrzewski Józef, radca Wojew., Pańska 6.
Kostrzyński Karol, funkcj. kolej., Orzeszkowej 41.
Kosturkiewicz Franciszek, szofer, Zielona 3.
— Ignacy, funkcj. kolej., Zielona 3.
Kostyrka Józef, funkcj. kol., Na Błonie 9.
— Mikołaj, murarz, Dekerta 16.
Kostyszy Aleksander, funkcj. kolej., Zielona 41.
Kostyszyn Stefan, ślusarz, Gołuchowskiego 22.
Koszel Juljan, emer. kol., Szujskiego 10.
Koszowska Antonina, wdowa, Grunwaldzka 3.
Koszowski Stanisław, em. urzęd. sąd., Grunwaldzka 3.
Koszuta Jan, em. M. K. K. O., Kazimierzowska 14 a.
Koszyński Jan, funkcj. Izby rzem., Gołuchowskiego 45.
— Kazimierz, drukarz, Sapieżyńska 149.
Kościńska Michalina, wdowa, Piotra Skargi 49.
Kościołek Franciszek, funkcj. straży poż., Grottgera 10.
Kotarba Wanda Karola, krawczyni, Czarneckiego 28.
Kotarski Jan, funkcj. kolej., Wolna 16.
Kotaś Bronisław, ślusarz, Żeromskiego 6.
— Józef, emer. kol., Jagiellońska 41.
— Marcela, pryw., Widok 15.
— Stanisława, urz. Ubezp. Społ., Jagiellońska 41.
— Tadeusz, ślusarz, Jagiellońska 41.
Kotlarczuk Franciszek, Mgr., nacz. Wydz. Zarz. miejsk., Mjr. Łukasińskiego 4.
— Józef, urz. państw., Mjr. Łukasińskiego 4.
Kotlarz Michał, emer. kol., św. Jacka 8.
— Stefan, murarz, Romanowskiego 42.
Kotniewicz Ignacy, emer. kol., Romanowskiego 47.
— Jan, ślusarz, Nowy Świat 40.
— Kasper, em. funkcj. kolej., Kazimierzowska 120 a.
— Leopold, funkcj. kolej., Kazimierzowska 120.
— Piotr, em. funkcj. kolej., Śniadeckich 11.
— Władysław, ślusarz kol., Romanowskiego 47.
Kotonowicz Izabela, krawczyni, Zamojskiego 5.
— Józef, funkcj. kol., Poniatowskiego 20.
— Seweryn, kaflarz, Zamojskiego 5.
Kotowski Józef, emer. kol., Piramowicza 14.
Kott Franciszek, funkcj. P. P., Piskozuba 12.
Kotyl Zofja, naucz., Gołuchowskiego 108.
Kovats Wiktor, emer. skarb., Sapieżyńska 191.
Kowacz Bolesław, rewident kol., Zarwańska 20.
— Edmund Edward, oficer W. P., Gołuchowskiego 119.
— Józef, urzędn. sąd., Halicka 125.
— Karol Bogumił, urzędn. kol., Dąbrowskiego 47.
— Jan Władysław, asesor P. K. P., Widok 21.
Koval Adam, przod. P. P., Kr. Jadwigi 5.
— Daniel, funk. Urz. Skarb., 3 Maja 51.
— Tomasz, urzędn. państw., Iwana Franki 17.
Kowalczuk Jan, funkcj. kol., Kochanowskiego 48.
— Jan, masarz, Błękitna 17.
Kowalczyk Katarzyna, wdowa, Poniatowskiego 14.
— Michalina, wdowa, Pierackiego 89.
— Władysław, urzęd. kolej., Sapieżyńska 130.
Kowalczyk Stanisław, urz. Wojew., Liebermana 12.
Kowalewicz Antoni, funkcj. P. K. P., Zyblikiewicza 11.
Kowalewski Sylwester, post. P. P., Kamińskiego 4.
— Teodor, funkcj. Monop. Tyt., Barewicza 2.
— Władysław, emer. P. K. P., Konopnickiej 5.
Kowalik Jan Kanty, post. P. P., Sapieżyńska 161.
— Maksymiljan, funkcj. P. K. P., Kochanowskiego 37.
— Stanisław, urz. państw., Sowińskiego 16.
Kowalska Eugenja, kupcowa, Sobieskiego 78.
— Jadwiga, naucz., Kolejowa 47.
— Klotylda, urz. sąd., Wołczyniecka 6.
Kowalski August Antoni, urz. P. K. P., Kolejowa 47.
— Bronisław, ślusarz, św. Michała 17.
— Jakób, emer. prof. gimn., Matejki 5.
— Karol, emer. P. K. P., Rzeźniania 15.
— Ludwik, emer. kol., Kolejowa 47.
— Stanisław, kowal, Jagiellońska 21.
— Tadeusz, urz. kol., Grunwaldzka 8.
— Władysław, ofic. W. P., Małeckiego 7.
— Włodzimierz, aplik. adw., Racławicka 3.
Kowaluk Aleksander, podof. W. P., Traugutta 7 a.
Kowarzyk Wiktorja, prywat., Sapieżyńska 132.
Kowcun Marjan, naucz., Na Błonie 17.
Kowler Aleksander, urz. pryw., Sedelmajerowska 3.
Kowtun Teodor, naucz., Bema 17.
Kowza Antoni, por. W. P., Gołuchowskiego 77.
Kozak Franciszek, malarz, Siemiradzkiego 30.
— Józef, piekarz, Konopnickiej 10.
— Michał, Dr. lekarz, Gołuchowskiego 23.
— Robinsohn Sala, Dr. lekarz, Gołuchowskiego 23.
— Teodor, dyr. kopal. naft., Sapieżyńska 16.
Kozakiewicz Anna, właśc. realn., Szkolna 8.
— Anna, wdowa, Wołczyniecka 56.
— Henryk, cieśla, Ugodna 39.
— Jan, emer. kol., Reja 34.
— Kazimierz, st. asyst. P. K. P., Suchanka 36.
— Kazimierz, budowniczy, Sapieżyńska 26.

Kozakiewicz Michał, funkcj. P. K. P., Kasprówka 70.
— Tadeusz, urz. P. K. P., Kasprówka 25.
Kozaryszczuk Jan, szewc, Wołczyniecka 28.
Kozicki Aleksander, asesor P. K. P., Niemcewicza 11.
— Antoni, kancel. P. K. P., Chrzanowskiej 12.
— Józef, masarz, pl. Targowica 22.
— Konstanty, lakiernik, Kniaziewicza 17.
— Michał, malarz, Batorego 5.
— Mikołaj, funkcj. Zarz. m., Gillera 8.
— Wojciech, murarz, Knihinińska 13.
— Władysław, krawiec, Knihinińska 13.
Koziczuk Adolf, urz. sąd., Dworska.
Kozij Grzegorz, ślusarz, Plantowa.
Kozina Anna, urzędn. P. K. P., Kolejowa 14.
— Tadeusz Jan, urzęd. P. K. P., Kilińskiego 41.
Kozioł Stanisław, urz. kol., Asnyka 6.
Kozior Jan, urz. Urz. Skarb., Wysockiego 6.
Kozioradzki Samuel, urzęd. Wojew., Kilińskiego 55.
Koziorowski Jakób, kupiec, Ludna 6.
Kozło Eustachy, urzęd. P. Z. U. W., Barska 11 a.
— Jan, kontr. poczt., Matejki 23.
Kozłowska Anna, prywat., Wołczyniecka 21.
— Bronisława, krawczyni, Nowy Świat 72.
— Józefa, naucz., Widok 27.
— Marja, wdowa, Widok 27.
Kozłowski Czesław, szofer, Kochanowskiego 59.
— Kazimierz, urz. kol., Kolejowa 47.
— Michał, funkc. więz., Zosina Wola 157.
— Mieczysław, funkcj. P. K. P., Kolejowa 21.
— Mikołaj, aspir. P. P., Zosina Wola 191.
— Roman, emer. urz. skarb., Pierackiego 86.
— Rudolf, masz. elektr., Sobieskiego 15.
— Tadeusz, funkcj. skarb., Halicka 2.
— Teodor, ślusarz P. K. P., Wolna 24.
— Wilhelm, ślusarz, Prywatna 9.
— Włodzimierz, funkcj. P. K. P., Kolejowa 45 d.
Kozman Karol, funkcj. P. K. P., Ks. Skorupki 7.
Kozorys Emilja, wdowa, Jana Kantego 5.
Kozub Jan Franciszek, urz. P. K. P., Piotra Skargi 17.
— Karol Marjan, funkcj. państw., Surowa 12.
Kozubowicz Jan, em. chorąży W. P., Al. Ułan. Krechowieckich 9 a.
Kożuszyński Wład., funkcj. państw., Gołuchowskiego 119.
Kozyra Mikołaj, emer. P. K. P., Iwana Franki 18.
Köglerowa Karolina, właśc. realn., Związkowa 4.
Köhler Ottokar, asesor kol., Wiśniowskiego 5.
Köli Chrystyna, emer. kol., Liebermana 6.
König r. Arnold Berl, kupiec, Chocimska 22.
— r. Färber Efr., blacharz, Związkowa 47.
— r. Ferber, blacharz, Związkowa 47.
— r. Färber Leib, blacharz, Związkowa 47.
— r. Färber Mendel, blacharz, Związkowa 47.
Königsberg Boruch, naucz., Batorego 11.
— Izak Leib, urz. pryw., Mościckiego 3 a.
— Józef, kupiec, Romanowskiego 47.
— Józef, kupiec, Moniuszki 18.
— Regina, kupcowa, Romanowskiego 47.
— Schulim, stolarz, Rejtana 21 a.
Köpplinger Marja, krawczyni, Prywatna 5.
— Marjan, handlowiec, Prywatna 5.
Krach Joachim, elektrotechnik, Sobieskiego 46.
Krajewski Bolesław, por. W. P., Gołuchowskiego 72.
— Kazimierz, emer. kolej., Żeligowskiego 49.
— Michał, kowal, Poprzeczna 7.
— Oktaw., urz. P. Z. U. W., Paderewskiego 20.
— Stanisław, st. sierż. W. P., Reymonta 21.
— Kazimierz, urz. P. K. P., Wołczyniecka 31.
Krajkowski Władysław, ślusarz kol., Jana Kantego 7.
Krajnyk Bazyli, ślusarz kol., Zosina Wola 144.
Krall Karol, kowal, Zosina Wola 31.
Kram Adolf, urz. pryw., Kazimierzowska 23.
— Cyla, krawczyni, Prosta 34.
— Izrael, krawiec, Wołczyniecka 42.
— Józef, ślusarz kol., Pasieczańska 9.
— Karol, funkcj. P. K. P., Rzemieślnicza 23.
— Majer, krawiec, Prosta 27.
— Schaje, szewc, Prosta 27.
— Stanisław, ślusarz P. K. P., Piramowicza 39.
— Władysław, ślusarz kol., Dworska 33.
— Zygmunt, instr. szk. rzem., Potoczna 10.
Kramarczyk Mikołaj, cukiernik, Sapieżyńska 16.
Krambuszewski Leopold, kier. działu D. O. K. P., Grunwaldzka 11 a.
Kramkowska Marja, właśc. realn., Śnieżna 38.
Kramkowski Władysław. ślusarz kol., Śnieżna 38.
Krampner Herman, pośrednik, Gołuchowskiego 58.
Krancenbleu Izaak, kupiec, Batorego 41.
Kranner Mozes Jakób, handlarz, pl. Targowica 18.
Kranz Adam, ślusarz kol., Bliźniacza 4.
— Efrozyna Rozalja, wdowa, Bliźniacza 4 a.
Krasij Włodzimierz Jan, por. W. P., Kamińskiego 22.
Krasnodębski Zygmunt, techn. mech., Pełesza 24.
Krasnożon Łukasz, emer. P. K. P., Nowy Świat 39.
Krasucki Jan, emer. funkcj. P. K. P., Kamińskiego 20.
Krasuski Jan, urz. państw., Krasińskiego 7.
Kratlenstein Aron, restaurator, Kolejowa 77.
— Eisig, kupiec, Sedelmajerowska 25.
Kratzman Mich., wdowa, Barska 3.
Krauser Adolf, wł. składu zboża, Barona Hirscha 10.
— Berisch, szklarz, Długa 55.
— Chaim. urz. pryw., Sedelmajerowska 30.
— Chaim, urz. pryw., Długa 112.
— Zygmunt, garbarz, Bosacka 11.
— Eljasz, garbarz, Bosacka 11.
— Hersch, garbarz, Bosacka 11.
— Lea, krawczyni, Halicka 87.
— Mechel, garbarz, Rybia 6.
— Moz., kupiec, Kazimierzowska 7.

Wiek Nowy
Lwów — ul. Sokoła 4.
PRZYNOSI CODZIENNIE
NAJAKTUALNIEJSZE
∴ INFORMACJE ∴

Kraushaar Jonas, rolnik, Wołczyniecka 215.
— Jakób, kupiec, Roguskiego 20.
— Leon, urz. pryw., Wołczyniecka 215.
— Naftali, właśc. realn., Pelesza 28.
— Zygmunt, urz. pryw., Wołczyniecka 215.
Krausz Cezaryna, wdowa, 3 Maja 38.
— Henryk Inż., przedsięb. budow., 3 Maja 1.
Kraut Simon, naucz. pryw., Sedelmajerowska 30.
Krauthamer Artur, ajent handl., Pierackiego 33.
— Gedak, krawiec, Szeptyckiego 2.
— Hersz, urz. pryw., Kamińskiego 5.
Krautman Bronia, krawczyni, Hoovera 3.
— Ewa, krawczyni, Słoneczna 31.
— Frima, kupcowa, Hoovera 7.
— Mina, krawczyni, Słoneczna 31.
— Rubin, szlifierz, Smagłowskiego 9.
Krauze Władysław, st. post. P. P., Żeligowskiego 20.
Krawczewski Antoni, art. malarz, Król. Zofji 23.
— Mieczysław, prywat., Chocimska 41.
Krawczuk August, urzęd. sąd., św. Olgi 17.
— Dymitr, murarz, Rynek 3.
— Wiktor, urz. kol., Romanowskiego 27 a.
Krawczyk Edward, urz. państw., Gołuchowskiego 151.
— Józef, wachm. W. P., Krasowskiego 1.
— Karol, emer. kol., Nowy Świat 48.
— Ludwik, funkcj. kol., Kochanowskiego 7.
— Paweł, emer. kol., Wołczyniecka 56.
— Stefan, inż. mierniczy O. U. Z., Wiejska 3.
— Józef, urzęd. państw., Z. Chrzanowskiej 7.
Krawczyński Stanisław, emer. kol., Gołębia 7.
Krawiec Jadwiga, em. naucz., Bilczewskiego 16.
Krämer Awigdor, urz. pryw., Halicka 77 a.
— Franaszka, właśc. realn., Zöcklera 6.
— Herz, naucz., Sobieskiego 25.
— Izak, właśc. krupierni, Chocimska 57.
— Joachim, kupiec, Chocimska 57.
— Lazar, krawiec, Ks. Skorupki 34.
— Leib Wolf, krawiec, Sobieskiego 82.
— Ludwik, płatniczy, Sapieżyńska 121.
— f. Zweifler, krawiec, Kamińskiego 36.
— Mozes, kupiec, św. Stanisława 8.
— Rachela, kupcowa, Supińskiego 8.
— Samuel, zegarmistrz, Sedelmajerowska 34.
— Scheindla, kupcowa, Wołczyniecka 42.
Krämer f. Feld Sima, artystka teatru, Kołłątaja 2.
— Wolf, rolnik, Zosina Wola 89.
Kräuter Michał, piekarz, Dąbrowskiego 56.
Krcal Jan, funkcj. kol., Głowackiego 8.
— Władysław, naucz., Gillera 6.
Krechowiecki Stefan, prywat., Sedelmajerowska 31.
— Włodzimierz, monter, Kmiecia 17.
Kreindler Abraham, kupiec, Gillera 14.
— Adolf, kupiec, Piskozuba 4.
— Aron, pośrednik, Rynek 4.
— Chaim, kupiec, Kilińskiego 44.
— Leo, kupiec, Wołczyniecka 143.
— Małka, prywat., Meiselesa 8.
— Markus, kupiec, Meiselesa 8.
— Naftali, inż. miern., Belwederska 77.
— Salomon, kupiec, Garbarska 12.
— Wolf, handlowiec, Kraszewskiego 6.
Kreisberg Eljasz, Dr. adw., Kazimierzowska 30.
— Mozes, prywat., Sobieskiego 25.
Kreisel Jetti, krawczyni, Wołczyniecka 53.
— Mechel, kupiec, Piotra Skargi 7.
Kreisberg Abraham, prywat., Sapieżyńska 81.
Kreisler Hersch, rzeźnik, Niemcewicza 10.
— Juda, naucz. gimn., Niemcewicza 10.
— Lea, właśc. realn., Słoneczna 25.
— Leizer, kupiec, Konopnickiej 33.
— Lipa, kupiec, Sapieżyńska 77.
— Natan, kupiec, Sapieżyńska 94.
Krejci Franciszek, em. wojsk., św. Jana 8.
Krem Antonina, właśc. realn., Mazurówka 10.
— Kazimierz, murarz, Mazurówka 10.
Kremer Chana, właśc. realn., Rejtana 64.
Kreminizer Markus, techn. dent., Lelewela 12.
Krems Jakób, rzeźnik, Wołczyniecka 86.
— Maks, technik dent., Wołczyniecka 86.
Kretóro Stefan, naucz., Surowa 4.
Kreumer Meier, kupiec, Kamińskiego 5.
Kreutze Chaskiel, krawiec, Szujskiego 6.
Krieg Szymon, prywat., Zosina Wola 41.
Kriegel Abraham, naucz. pryw., Słoneczna 22.
— Benjamin, piekarz, Halicka 130.
— Dawid, krawiec, Słoneczna 22.
— Eljasz, piekarz, Prosta 54.
— Fancia, krawczyni, Zosina Wola 11.
— Frimet, właśc. realn., Rejtana 16.
— Hersch, piekarz, Zosina Wola 37.
— Jakób, mistrz piek., Długa 79.
— Józef, prywat., Prosta 62.
— Hojne, krawczyni, Pierackiego 63 a.
Kriegel Mendel, kup., Bielowskiego 4.
— Mendel, kupiec, Zosina Wola 16.
— Rózia, naucz., Pierackiego 65.
— Sali, kupiec, Zosina Wola 16.
— Salomon, kupiec, Zos. Wola 217.
— Schmerl, handlowiec, Bielowskiego 4 a.
Kriegerowa Julja, wdowa, Dąbrowskiego 4 b.
Kriegsfeld Ewa, prywat., Sedelmajerowska 9.
— Feiga, właśc. realn., Prosta 55.
— Izak, właśc. realn., Rejtana 42.
— Izrael, piekarz, Sedelmajerowska 9.
— Mozes, księgowy, Prosta 55.
Kriegsman Chaim, handlowiec, Kręta 34.
Krim Benzion, kupiec, Prosta 51.
Krisnapoler Anna, prywat., Żeligowskiego 27.
— Jakób Inż., em. kol., Lelewela 6.
Kristman Tadeusz, szofer, Barewicza 8.
Krobicki Mieczysław, urz. banku, Gołuchowskiego 46.
Krohn Estera, krawczyni, Prosta 25.
— Izak, prywat., Długa 98.
Król Józef, urz. pryw., Ul. Krechowieckich 6.
Kron Mojżesz, prywat., Gillera 7.
Kronenberger Karol, prywat., Długa 85.
Kronfeld Natalja, prywat., Gillera 4.
Kropiwnicka Helena, urzęd. skarb., Sapieżyńska 112.
— Małgorzata, wdowa, Wojciechowskiego 42.
Kropiwnicki Edward, funkcj. kolej., Kamińskiego 39.
— Ferdynand, emeryt. kol., Wspólna 1.
— Gwidon, em. P. P., Sapieżyńska 112.
— Wilhelm, funkcj. kolej., Wojciechowskiego 50.
Krotochwil Oskar, funkcj. kolej., Sapieżyńska 112.
— Wiktor, funkcj. kolej., Piramowicza 32.
Krowicka Wiktorja, właśc. cukierni, Karpińskiego 20.
Krowicki Władysław, prywat., Karpińskiego 20.
— Władysław, funkcj. kol., Pawła Stwiertni 17.
Krömer August, funkcj. P. P., Kolejowa 14.
— Ludwik, płatniczy, Przejazdowa 10 a.
Krschka Michalina, wdowa, Kilińskiego 21.
Kruh Czarne, prywat., Ks. Skorupki 28.
— Josef, naucz. pryw., Belwederska 115.
Krukórona Marja, urz. poczt., Krzywa 3.
— Michał, funkcj. kolej., Kasprówka 1.
Kruk Stanisław, funkcj. poczt., Krzywa 3.
— Włodzimierz, funkcj. kol., Piskozuba 8.

Krukowski Bolesław, em. urzęd. kol., Kazimierzowska 83.
— Juljan, urz. kolej., Wiśniowskiego 20.
— Stanisław, muzyk, Kazimierzowska 83.
Krum Leib, prywat., Piastów.
— Sabina, prywat., Moniuszki 18.
Krumholz Dora, właśc. realn., Belwederska 115.
— Izak, fryzjer, Kossakowska 7.
— Jakób, kupiec, Sedelmajerowska 36 a.
— Wolf, kupiec, Belwederska 115.
Krupa Franciszek, funkcj. kolej., Nowoświecka 9.
— Józef, em. kol., Nowoświecka 9.
— Marja, właśc. realn., Kochanowskiego 13.
— Natulja, wdowa, Matejki 8.
— Sebastjan, funkc. kol., Zielona 13.
— Tomasz, funkc. P. P., Żurawia 13.
— Wacław, funkcj. państw., Gillera 18.
— Władysław, funkcj. P. P., Kolejowa 14.
Krupiak Antoni, szofer, Jagiellońska 33.
— Marja, właśc. realn., Łamana 33.
Krupka Antoni, em. urzęd. państw., Wojciechowskiego 9.
— Helena, em. naucz., Wojciechowskiego 9.
— Janina, emer., Piotra Skargi 7.
Kruszelnicka Helena, wdowa, Kubisztala 5.
— Józefa, urz. państw., Pelesza 28.
— Marja, krawczyni, Idzikowskiego 18.
Kruszelnicki Kazimierz, prywat., Idzikowskiego 18.
— Marjan, prywat., 3 Maja 26.
Kruszewski Aleks., funkcj. poczt., Knihinińska 11 a.
Krwawicz Karol, emer. kol., Grunwaldzka 19.
Krycoń Antoni, prywat., Zosina Wola 225.
Krycuń Dymitr, em. państw., Wołczyniecka 140 a.
— Józef, prywat., Sapieżyńska 160.
— Karolina, funkcj. kolej., Kopernika 8.
— Marja, krawczyni, Zosina Wola 225.
Krykiewicz Marja, wdowa, Zosina Wola 16.
Krylowski Jakób, em. urzęd. państw., Szaszkiewicza 20.
Krysa Emilja, funkcj. kol., Dworska 31.
— Józef, płatniczy, Kolejowa 14.
Krysiński Andrzej, Dr. lekarz Woj., 3 Maja 17.
Krywecki Grzegorz, Dr. lekarz, Isakowicza 2.
Krzak Helena, emer., Słowackiego 20.
— Marja, emer., Słowackiego 20.
— Michał, emer., Słowackiego 20.
Krzeczkowska Eugenja, wdowa. Wołczyniecka 4.
— Helena, urzęd. kolej., Wołczyniecka 4.
— Marja, naucz., Wołczyniecka 4.
Krzeczkowski Jan, em. naucz., Kilińskiego 51.
— Juljan, kupiec, Wołczyniecka 4.
— Michał, urzęd. kol., Przejazdowa 9.
Krzemieniecka Józefa, urzęd. P. P., Wojciechowskiego 23 a.
— Wiktorja, wdowa, Wojciechowskiego 23 a.
Krzemieniecki Jan, urz. P. P., Wojciechowskiego 23 a.
Krzemińska Aleksandra, em. naucz., Barewicza 6.
Krześnicki Franciszek, funkcj. P. P., Sapieżyńska 193.
Krzęczko Kazimierz, szofer, Polna 4.
Krzyczkowski Bazyli, funkcj. kolej., Na Błonie 29.
Krzysik Kazimierz. Mg., urzęd. kolej., Kolejowa 22.
Krzywicki Jan, właśc. realn., Belwederska 30.
Krzywińska Franciszka, wdowa. Kasprówka 25.
— Stanisława, urzęd. kolej., Król. Zofji 32.
Krzywiński Józef, urzęd. kolej., św. Olgi 2.
— Kazimierz, funkcj. kol., Król. Zofji 32.
— Władysław, funkcj. kolej., Kasprówka 25.
Krzyż Jan, funkcj. P. P., Dekerta 4.
Krzyżak Błażej, funkcj. kolej., Wyspiańskiego 37.
Krzyżak Kazimierz, funkcj. kol., Wyspiańskiego 37.
Krzyżanowska Antonina, wdowa. Jagiellońska 39.
— Karolina, wdowa, Kazimierzowska 85.
— Marja, prywat., Jasna 4.
— Olga, wdowa, Garbarska 4.
Krzyżanowski Filip, funkcj. kol., Lelewela 6 a.
— Józef, naucz., Gołuchowskiego 106.
— Jan, funkcj. skarb., Kamińskiego 5.
— Leopold, em. kol., Król. Zofji 9.
— Michał, em. kol., Jagiellońska 29.
— Spirydjon, urz. pryw., Król. Jadwigi 10.
— Teodor, funkcj. Elektr. m., Fabryczna 25.
Krzyżanowski Władysław, przedsiębiorca, Uhornicka 25.
Krzyżyk Józef, funkcj. kol., Zielona 46.
— Józef, funkcj. kol., Okrężna 47.
Kubacki Leopold, urz. Ubezp. Społ., Kasprówka 50.
Kubala Alfons, em. Z. U. P. U., Orzeszkowej 1.
— Jan, funkcj. kol., Kochanowskiego 59 b.
Kubelka Józef, funkcj. kol., Piotra Skargi 45.
Kubera Bronisław, urzęd. państw., Iwana Franki 4.
Kubessa Juljan, funkcj. kol., Okrężna 19 a.
Kubicka Karolina, krawczyni, Halicka 82.
Kubicki Stanisław, urz. bank., Hoovera 8.
Kubik Augusta, wdowa, Sapieżyńska 115.
— Marja, kupcowa, Kościelna 4.
Kubinek Józef, emer. kol., Wołczyniecka 203.
— Michał, em. kol., Okrężna 2.
Kubisz Józef, emer. kol., Kasprówka 82.
— Józefa, krawczyni, Kasprówka 82.
Kubisztal Antoni, urzęd. samorząd., Al. Ul. Krechowieckich 10.
— Genowefa, wdowa, Barewicza 8.
— Władysław Inż., urz. wojew., Kazimierzowska 85.
Kubok Andrzej, urz. kol., Krasińskiego 19.
— Karol, urz. miejski, Krasińskiego 19.
Kucela Michał, urz. kol., Batorego 18.
Kuchar Marja, prywat., Ciasna 2.
Kucharska Sabina, wdowa, Żeligowskiego 26.
— Tekla, wdowa, Plantowa 40.
Kucharski Jan, funkcj. kol., Żeligowskiego 26.
— Tadeusz, urz. P. W. P., Kr. Jana 50.
— Mieczysław, urz. pryw., Kazimierzowska 27 a.
Kucharyszyn Marja, właśc. realn., Nadrzeczna 42.
Kucharz Katarzyna, właśc. real., Br. Alberta 9.
— Marjan, funkcj. kolej., Br. Alberta 9.
Kuciej Bazyli, prywat., Zosina Wola 85.
Kuciel Ignacy, handlow., Siemiradzkiego 62.
Kucij Mateusz, naucz. Sem. Naucz., Racławicka 12.
Kucker Chaim, prywat., Słoneczna 53.

Najnowsze urządzenia techniczne są na usługach Koncernu I. K. C.

Kucker Daniel, kraw., Knihinińska 17.
— Izak, prywat., Bosacka 6.
— Małka, prywat., Rejtana 62.
— Mozes, prywat., Łamana 4.
— Noah, szewc, Nadrzeczna 28.
— Rachel, prywat., Sapieżyńska 20.
Kuckier Sosie, krawczyni, Słoneczna 33.
Kucyk Eustachy, funkc. kol., Reja 16.
— Jan funkcj. kol., Reja 16.
— Katarzyna, wdowa, Sapieżyńska 239 a.
— Stanisław, funkcj. kolej., Kamińskiego 17.
Kuczabińska Marja, wdowa, Bema 8.
Kuczabiński Jan, funkcj. kolej., Bema 6.
Kuczer Chaskiel, pośrednik, Sobieskiego 25.
— Łukasz, pryw., Żeligowskiego 9.
Kuczera Marja, pryw., Pierackiego 9a.
— Marja, krawczyni, Graniczna 11.
Kuczma Wasyl, em. kol., Kochanowskiego 38.
Kuczyńska Józefa, wdowa, Wołczyniecka 125.
Kuczyński Aleksander, funkcj. m., Wołczyniecka 2.
— Benjamin, funkcj. kolej., Rzemieślnicza 6.
— Mieczysław, funkcj. kolej., Potoczna 28.
Kud Kazimierz, em. kol., Dekerta 10.
— Stanisław, em. wojsk., Wołczyniecka 95.
Kudisch Anna, kupcowa, Batorego 27.
— Chaim, handlow., Kilińskiego 5.
— Mozes, pośrednik, Smagłowskiego 8.
Kudło Jan, em. kolej., Sapieżyńska 148.
Kudrycz Władysław, chorąży W. P., Gołuchowskiego.
Kuftaj Jan, funkcj. kol., Kochanowskiego 12.
Kugler Berl, kupiec, Sobieskiego 4.
— Simon, kupiec, Sobieskiego 48.
Kuhmerker Marek, Mgr. apl. adwok., Sapieżyńska 30.
Kuhn Witołd, funkcj. poczt., Sobieskiego 78.
Kuhny Edward, urzęd. m., Pierackiego 10 a.
Kujawska Janina, właśc. real., Zielona 37.
Kujawski Michał, funkcj. kol., Zielona 37.
Kujbida Jadwiga, nauczyc., Barewicza 4.
— Józef, naucz., Barewicza 4.
Kujbieda Józef, prywat., Szewczenki 28.
— Ludwik, funkcj. kol., Szewczenki 28.
— Mikołaj, em. kol., Szewczenki 28.
Kukla Józef, sierż. W. P., Żeligowskiego 2.
Kuklewicz Antonina, em. państw. Czarneckiego 18.
Kulczycka Antonina, właśc. real., B. Głowackiego 9.
— Karolina, właśc. realn., Dworska 19.
Kulczycka Ludwika, wdowa, Lelewela 4 a.
— Michalina, wdowa, Śniadeckich 16.
— Paraskewja, właśc. realn., Kasprówka 48.
Kulczycki Stanisław, prywat., Halicka 73 a.
— Artur, st. sekr. sąd., Mołotkowska 15.
— Florjan, przod. P. P., Dworska 19.
— Hieronim, funkcj. kol., Św. Jacka 16.
— Jan, murarz, Rynek 22.
— Łukasz, lek. wet., Gołuchowskiego 57 a.
— Mikołaj, pryw., B. Głowackiego 9.
— Oskar, stolarz, Sobieskiego 44.
— Stefan, funkcj. kol., Piramowicza 36.
— Tadeusz, funkcj. kol., Lelewela 4 a.
Kulczyński Kazimierz, funkcj. P. P., Kolejowa 14.
Kulesza Piotr, ofic. W. P., Prądzyńskiego 8.
Kuliba Dymitr, funkcj. kol., Jagiellońska 53.
Kuliga Julja, właśc. real., Sapieżyńska 237.
Kulikowski Michał, emer. kol., Nowy Świat 12.
— Mikołaj, funkcj. kol., Piskozuba 11 a.
Kuliński Bronisław, em. naucz., Wojciechowskiego 47.
Kuliszewski Leon, por. W. P., Trangutta 16.
Kullman Jan, funkcj. kol., Wołczyniecka 86.
— Krystyna, wdowa, Krasińskiego 26.
— Marja, wdowa, Pierackiego 7.
— Rozalja, funkcj. kolej., Wołczyniecka 107 a.
— Ryszard, urz. bank., Pierackiego 7.
— Wanda, naucz., Batorego 12.
— Wilhelm, funkcj. kol., Cerkiewna 42.
— Wilhelmina, urz. państw., Pierackiego 7.
Kulmanowa Bronisława, właśc. sklepu, Batorego 12.
Kulpa Julja, prywat., Bosacka 5.
Kulaga Leon, funkcj. kolej., Nowy Świat 3.
— Marjan, szofer, Iwana Franki 18.
Kułakowska Marta, naucz., Pola 10.
Kułakowski Franciszek, urz. państw., Pola 10.
— Kazimierz, funkcj. m., Matejki 34.
— Tomasz, urzęd. kol., Grunwaldzka 1/11 a.
Kułecki Michał, funkcj. kol., Aleje Ul. Krechowieckich 9 a.
Kumala Jan, em. urz. kol., Długa 62.
Kumer Józef, ksiądz-prof., Sapieżyńska 57.
Kummer Stanisław, funkcj. kol., Kordeckiego 19.
Kumorowski Władysław, pryw., Kochanowskiego 1.
Kunasiewicz Franciszek, urz. kolej., Kolejowa 61 a.
— Marja, wdowa, Kolejowa 61.
Kunaszewski Roman, prywat., Młynarska 34.
Kundyk Piotr, em. kolej., Niemcewicza 19.
Kuner Jonas, kupiec, Pierackiego 6.
— Marcin, naucz., Gołuchowskiego 54 a.
Kunet Adalbert, prywat., Szewczenki 44 b.
Kunicka Agata, właśc. realn., Nowa 34.
Kunicki Piotr, młynarz, Nowa 34.
— Tadeusz, funkcj. P. P., Idzikowskiego 4.
Kunlewicz Marja, funkcj. kol., Sapieżyńska 93.
Kunz Antoni, em. urzęd. pryw., Lelewela 7.
Kuper Chaim, krawiec, Kazimierzowska 30.
— Ilzig, krawiec, Gillera 15.
Kupferberg Abraham, kupiec, Bielowskiego 6.
— Joel, kupiec, Bielowskiego 6.
— Karol, płatniczy, Pierackiego 73.
— Nechemie, właśc. realn., Sedelmajerowska 21.
— Wolf, kupiec, Bielowskiego 6.
Kupferman Adolf, fryzjer, Długa 74.
— Aron, funkcj. m., Wołczyniecka 21.
— Blima, kupcowa, Br. Alberta 5.
— Ciupa, prywat., Zosina Wola 73.
— Eljasz, rzeźnik, pl. Targowica 9.
— Froim, rzeźnik, Hoovera 6.
— Henryk, em. sąd., Kazimierzowska 100 a.
— Herman, rzeźnik, Bożnicza 1.
— Herman, fryzjer, Długa 74.
— Izak, muzykant, Sapieżyńska 20.
— Jakób, rzeźnik, Zosina Wola 73.
— Jakób, kupiec, Siemiradzkiego 22.
— Janetta, pryw., Wołczyniecka 21.
— Jetti, sklep. rzeź., Kazimierzowska 54 a.
— Mendel, rzeźnik, Br. Alberta 5.
— Mozes, faktor, Rejtana 36.
— Regina, urzęd. pryw., Gołuchowskiego 25 b.
— Salomon, rzeźnik, Kazimierzowska 54 a.
— Wolf, kupiec, Sobieskiego 54.
— Zygmunt, urz. pryw., Gołuchowskiego 86.
Kupferschmidt Saul, handlowiec, Sobieskiego 26.
Kupferschmied Józef, krawiec, Słoneczna 48.
— Salomon, krawiec, 3 Maja 12.
Kupiecka Julja, emer. państw., Supińskiego 12.
Kuplińska Józefa, wdowa, N. Świat 24.
Kupper Nuchim, urzęd. pryw., Kazimierzowska 34.
Kuprowicz Jan, funkcj. kol., Kochanowskiego 63.

Kuprowski Stanisław, funkcj. poczt., Halicka 122.
Kura Bolesław, urzęd. fund. bezrob., Jagiellońska 5-6.
— Janina, urzęd. pryw., Jagiellońska 5-6.
Kuzach Marja, naucz., Pułaskiego 16.
— Stanisław, urz. kol., Pułaskiego 16.
Kural Władysław, przod. P. P., Piramowicza 16.
Kuras Stanisław, funkcj. kol., Wołczyniecka 179.
Kurcz Jan, emer. kol., Wołczyniecka 162.
Kurczab Tadeusz, funkcj. kol., Kasprówka 66.
Kurczel Tadeusz, funkcj. kol., Isakowicza 4.
Kurczyj Bronisława, krawczyni, Sobieskiego 5.
Kurdyna Jerzy, funkcj. państw., Św. Mikołaja 23 a.
Kurdziel Karol, sierż. W. P., Kasprówka 66.
— Marja, właśc. realn., Kasprówka 66.
— Stanisław, urzęd. kol., Żeligowskiego 9.
Kurdzier Ludwik, prywat., Kazimierzowska 158.
Kurek Tekla, wdowa, Na Błonie 9 a.
— Władysław, funkc. państw., Wojciechowskiego 39.
Kuryjeć Stefanja, naucz., Kasprówka 12.
Kuroma Stanisława, emer. państw., Suchanka 6.
Kurowska Władysława, urzęd. pryw., Płk. Wysockiego 21.
Kurowski Adam, rachmistrz gaz. m., Piotra Skargi 37.
— Jan, właśc. realn., Niemcewicza 16.
— Romuald, em. kier. szkoły, Kamińskiego 17 b.
— Tadeusz, urz. pryw., Płk. Wysockiego 21.
— Ludwik, emer. państw., Kamińskiego 44.
Kurtasz Jan, emer. kol., Kochanowskiego 57 a.
Kuryj Jan, urz. pryw., Kazimierzowska 138.
Kurzlak Michał, piekarz, Kotlarewskiego 10.
Kuryliszyn Teodor, funkcj. kol., Wyspiańskiego 8.
Kuryluk Marja, właśc. realn., Zielona 50.
Kurylo Leon, funkc. kol., Lelewela 7.
Kurylow Piotr, funkcj. kol., Jagiellońska 39.
Kurylowicz Aleksander, urzęd. kol., Racławicka 16.
Kurynowa Helena, wdowa, Krasowskiego 9.
Kurys Stanisław, Dr. adwok., Sobieskiego 35.
Kurz Izak, kupiec, Zosina Wola 2.
— Jakób, urz. pryw., Batorego 16.
— Mojżesz, kupiec, Iwan. Franki 51.
— Mozes, kupiec, Hoovera 5.
— Psachje, urz. pryw., Zarwańska 26.
Kurzacz Edward, funkcj. kol., Kmicica 5.
— Józef, funkcj. kol., Św. Olgi 14.
— Władysław, funkc. kol., Wołczyniecka 37 a.
— Władysław, funkcj. kolej., Św. Olgi 14.
Kurzeluk Stanisł., krawczyni. Brzegowa 4.
— Szymon, funkcj. poczt., Brzegowa 4.
Kurzman Herman, funkcj. sąd., Sobieskiego 54.
— Karol, urz. państw., Moniuszki 23.
Kuscher Hersz, kupiec, Belwederska 103.
— Izak, kupiec, Gołuchowskiego 52.
— Izak, urz. pryw., Kolejowa 23.
Kusiba Tadeusz, urzęd. P. K. P., Szajnochy 12.
Kuszner Leopold, urz. P. K. P., Konopnickiej 42.
Kuśnierczyk Albin, urz. P. K. P., Dąbrowskiego 47.
Kuśnierz Franciszek, funkcj. P. K. P., Asnyka 11.
— Józef, urzędn. P. K. P., Kr. Jana III. 15.
Kusznir Antoni, urzęd. P. K. P., Krasińskiego 3.
— Michalina, emer., Kilińskiego 38.
Kutkowski Józef, funkcj. P. K. P., Kr. Jana III. 39.
Kutna Justyna, em. P. K. P., Małeckiego 9.
Kutt Franciszka, emer. Zarz. m., Barewicza 6.
Kutten Abraham, inż. P. K. P., Kamińskiego 37.
— Mates, rabin, Halicka 46.
— Mechel, krawiec, Bosacka 5.
Kutyńska Wiktorja, em., Konopnickiej 11.
— Zofja, naucz. pryw., Konopnickiej 11.
Kutyński Jan Dr., urz. pryw., Konopnickiej 11.
Kuziara Władysław, funkcj. P. K. P., Ogrodowa 6.
Kuziel Piotr, zawiad. stacji P. K. P., Idzikowskiego 28.
Kuzio Bazyli, funkcj. P. K. P., Dąbrowskiego 47.
— Józef, masarz, Szeptyckiego 18.
Kuzio Michał, funkcj. P. K. P., Zaułkowa 2.
Kuziow Rozalja, emeryt., Żeromskiego 6.
Kuzyk Marjan, funkcj. P. K. P., Kochanowskiego 5.
Kuzyszyn Antonina, naucz., Kr. Jana III. 40.
— Dymitr, stolarz, Sapieżyńska 52.
— Marja, emer., Głowackiego 17
Kuźmicz Józef, funkcj. P. K. P., Siemiradzkiego 59.
— Roman, stolarz, Siemiradzkiego 59.
Kuźmin Anna, krawczyni, Piramowicza 18.
— Franciszka, emer. P. K. P., Kwiatowa 6.
— Józef inż., urzędn. wojew., Gołuchowskiego 151.
Kuźmińska Leontyna, naucz., Żeromskiego 17 a.
Kuźmiński Jan, emer. państw., Halicka 125.
— Leon, inż. emer. P. K. P., Bielowskiego 8.
— Marceli, funkcj. P. K. P., Grunwaldzka 19.
— Maksymiljan, inż., urzędn. P. K. P., Grunwaldzka 11 a.
Kuźniar Władysław, stolarz, Długosza 3.
Kuźniarz Franciszek, emer. P. K. P., Kniaziewicza 22.
— Roman, funkcj. P. K. P., Wołczyniecka 10.
Kübler Jan, emer. kol., Romanowskiego 31 a.
— Łucja, kupcowa, Romanowskiego 31.
Kühn Kazimierz, urzęd. państw., 3-go Maja 17.
Kümmel Benjamin, handlowiec, Sedelmajerowska 4.
— Józef, urz. kol., Żórawia 4.
— Mozes Schaje, pryw., Halicka 52.
Künstler Rózia, kupcowa, Sobieskiego 16.
Kürzner Salomon, blacharz, Batorego 36.
Kwartler Boruch, kupiec, Słoneczna 36.
— Jetti, krawczyni, Pierackiego 9 a.
— Józef, urzęd. pryw., Wołczyniecka 160.
— Saul, krawiec, Słoneczna 36.
Kwaśniak Władysł., blacharz, Plantowa 34.
Kwaśniańska Wacława, urzędn. P. K. P., 3 Maja 33.
Kwaśnica Jan, oficer W. P., Gołuchowskiego 119.
Kwaśnicka Helena, emer., 3 Maja 12
Kwaśnicki Szymon, emer. P. K. P., Pańska 3.

◆ Nie dość jest czytać ▸CHWILĘ◂ trzeba ją ◆ abonować

Kwaśniewicz Eugenjusz, funkcj. P. K. P., Dworska B. 11 a.
— Jan, funkcj. P. K. P., pl. Trynitarski 1.
— Juljan, funkcj. P. K. P., Szkolna 1.
— Józef, emer. P. K. P., Szewczenki 36.
— Marcin, wł. realn., Krasińskiego 26.
— Piotr, mistrz kow., Szkolna 1.
— Władysław, funkcj. P. K. P., Długa 88.
Kwaśniewski Władysław, typograf, Kołłątaja 41.
Kwasz Antoni, mistrz kraw., Grunwaldzka 4.
Kwiatek Józef, funkcj. P. K. P., Zielona 34.
Kwiatkowska Anna, emer. P. K. P., Bliźniacza 32.
— Anna, pryw., Kochanowskiego 28.
— Bronisława, właśc. realn., Pierackiego 58.
Kwiatkowska Eleonora, naucz., Poniatowskiego 20.
— Franciszka, prywat., Jagiellońska 27.
— Marja, funkcj. P. K. P., Bliźniacza 32.
— Paulina, emer. P. K. P., Szopena 7.
Kwiatkowski Bronisł., kaflarz, Ludna 3.
— Antoni, urz. D. O. K. P., Pawła Stwiertni 11 a.
— Florjan, urzęd. bank., Szopena 7.
— Ignacy, emer. urz. skarb., Zakątna 4.
— Franciszek, szewc, Wojciechowskiego 15.
— Jan, stolarz, Równa 22.
— Jan, szewc, Ludna 3.
— Józef, sekret. sąd., Błękitna 3.
— Józef, ślusarz, Bliźniacza 32.
— Józef, funkcj. P. K. P., Sapieżyńska 115.
— Kazimierz, kowal, Kmiecia 4.
— Michał, em. P. K. P., Żórawia 11.
Kwiatkowski Stanisław, funkcj. P. K. P., Poniatowskiego 20.
— Sylwester, elektromonter, Bliźniacza 92.
— Tadeusz, kupiec, Sobieskiego 35.
— Tadeusz, murarz, Ludna 3.
— Wilhelm, funkcj. P. K. P., Gołuchowskiego 38.
— Władysław, ślusarz P. K. P., Kochanowskiego 28.
Kwiecień Aleksander, funkcj. P. K. P., Zgoda 5.
— Edward, funkcj. P. K. P., Słowackiego 38.
Kwieciński Franciszek, funkcj. bank., Gołuchowskiego 135 a.
Kwoczyńska Apolonja, em. P. K. P., Śnieżna 15.
Kwoczyński Kazimierz, funkcj. P. K. P., Poniatowskiego 24.
Kwolik Ferdynand, szewc, Św. Antoniego 3.
— Karol, fryzjer, Sobieskiego 54.
Kyczunowa Antonina, emerytka, Gołuchowskiego 27.

L

Labyga Grzegorz, funkcj. P. K. P., Sapieżyńska 122 a.
Lacher Izak, prywat., Zarwańska 26.
Lacheta Karol, st. asesor P. K. P., Kilińskiego 24.
Lachiewicz Władysław, kond. P. K. P., Dworzec kolej.
Lachowicz Karol, funkcj. miej., Sapieżyńska 52.
Lachowska Paulina, wdowa, Pułk Wysockiego 8.
Lachs Edward, prokur. bank., Kazimierzowska 28.
— Ignacy, Dr. adwokat, Sobieskiego 19.
— Zofja, prywat., Sobieskiego 19.
Lagner Ire, naucz. rabin., Rynek 31.
Lakritz Berta, prywat., Belwederska 14.
— Mordchy, krawiec, Belwederska 46.
— Wolf, stolarz, Prosta 18.
Laks Jakób, rzeźnik, Rejtana 44.
— Jetti, prywat., Dolna 11.
— Leon, prywat., Związkowa 4.
Lakstein Chaim, cieśla, Sapieżyńska 63.
Lalicki Józef, piekarz, Halicka 81 a.
Lambój Tadeusz, funkcj. P. K. P., Romanowskiego 47 a.
— Włodzimierz, szewc, Dekerta 16.
Lamensdorf Stefan Inż., refer. P. K. P., Kolejowa 24.
Lamm Joachim, bankier, Kazimierzowska 35.
— Maks, przemysłowiec, 3 Maja 17.
— Michał Dr., przemysłowiec, Pierackiego 1.
— Schulim, kupiec, 3 Maja 37.
Lampach Herzel, urz. pryw., Brzegowa 15 b.
Lampel Izydor Leon, handlowiec, Kazimierzowska 56 a.
— Józef, krawiec, Halicka 28.
— Maks, handlowiec, Kazimierzowska 56.
— Simon, handlow., Halicka 30.
— Szaje, krawiec, Kazimierzowska 56.
Lampelz Simche, handlowiec, Rynek 32.
Lanc Jerzy, funkcj. P. K. P., Liebermana 12.
— Władysław, funkcj. P. K. P., Liebermana 12.
Landau Abraham, młynarz, Bosacka 3.
— Chaim, piekarz, Kazimierzowska 109.
— Leib, prywat., Sobieskiego 25.
— Maks, kupiec, Meiselesa 1.
— Moses, kantor, 29 Listopada 11.
— Salomon, piekarz, Śnieżna 22.
Landberg Markus, handlowiec, Pierackiego 28 a.
Landfried Amalja, wdowa, Kamińskiego 5.
— Marja, kupcowa, Kamińskiego 5.
Lande Izak Juda, urz. pryw., Gołuchowskiego 58.
Lander Józef, kupiec, Szkarpowa 3.
Landesberg Abraham, handlowiec, Belwederska 52.
— Chaja, prywat., Belwederska 52.
— Chana, urzęd. pryw., Belwederska 52.
Landesman Blima, właśc. realn., Rejtana 60.
Landkron Boltuch, kupiec, Siemiradzkiego 14.
— Małke, kupcowa, Siemiradzkiego 14.
Landkron Wolf, piekarz, Kazimierzowska 109.
Landman Hersch, adwokat, Karpińskiego 16.
— Samuel, właśc. szynku, Kazimierzowska 23.
Landsmann Abraham, urz. pryw., Długa 87.
— Chana, prywat., Łamana 13.
Landwehr Mojżesz, handl. bydł., Belwederska 30 c.
Lang Karol, wojsk. lek. weter., Gołuchowskiego 117.
— Maks, restaur., Belwederska 30.
Langer Juljan, urz. P. K. P., Kilińskiego 34.
— Karol, emer. P. K. P., Wojciechowskiego 30.
— Maks, urz. pryw., Mościckiego 11.
— Wiktor, asesor P. K. P., Wojciechowskiego 30.
Langerman Eljasz, kup., Krzywa 4.
— Jakób, kupiec, Belwederska 10.
— Józef, prywat., Wołczyniecka 49.
— Kalman, kupiec, Sedelmajerowska 34.
— Mala, prywat., Rejtana 66.
— Sabina, pryw., Wołczyniecka 49.
— Salomon, kupiec, Sedelmajerowska 12.
— Samuel, handlowiec, Rejtana 66.
Langner Leon, dekorator, Sapieżyńska 148.
Langsam Pinkas, rabin, Rynek 32.
Lanik Marja, prywat., Kmiecia 17.
Lanzman Bernard, piekarz, Łamana 20.
Laser Maurycy, urz., Kilińskiego 41.
Laskowska Judwiga, właśc. realn., Zielona 28.
— Karolina, wdowa, Kolejowa 41.
— Karolina, urz. woj., Kolejowa 41.

Lassberg Izrael, lakiernik, Zarwańska 28.
— Klara, prywat., Zarwańska 28.
Lassota Eleonora, em. naucz., Plantowa 52.
— Joanna, prywat., Uhornicka.
— Józef, ślus. P. K. P., Plantowa 28.
— Rozalja, wdowa, P. Skargi 40.
Last Bernard, kupiec, Batorego 27.
— Bronek, handlow., Kazimierzowska 111.
— Erna Estera, naucz., Wołczyniecka 106.
— Eugenja, prywat., Batorego 27.
— Henryk, urz. pryw., Antoniewicza 4.
— Jakób, urz. bank., Fredry 2.
— Juda, handlow., Żeromskiego 11a.
— Leiser, szewc, Żeromskiego 11.
— Marja, właśc. realn., Kazimierzowska 111.
— Michał, upr. budown., Antoniewicza 4.
— Moses, handlowiec, Żeromskiego 11 a.
— Regina, pryw., Batorego 27.
— Saul, właśc. realn., Fredry 2.
— Simon, prywat., Batorego 27.
Laszczak Edward, urz., Ogrodowa 5.
Laszkiewicz Józef, funkcj. P. K. P., Sapieżyńska 148 a.
Laszkiewicz Tadeusz Feliks, em. P. K. P., Kr. Zofji 7.
— Tytus, ziemian., Sapieżyńska 146.
Latkowski Juljan, em. dyr. gimn., Batorego 5.
Latter Juda, naucz., Ks. Skorupki 3.
Latyn Andrzej, funkc. kol., Sapieżyńska 199.
Latyszewska Marja, wdowa, Pierackiego 92.
Latyszewski Jan, Ks. Biskup Sufragan, Pierackiego 14.
— Józef, em. sąd., Batorego 18.
Latzer r. Friedman, tapicer, Kazimierzowska 52.
Laufer Adela, adwokat, Bielowskiego 5.
— Berl, rabin, Sobieskiego 88 a.
— Cecylja, urzędn. pryw., Bielowskiego 5.
— Chaim, rabin, Sobieskiego 88.
— Dawid, buchalter, Fredry 2.
— Jakób, Dr. adw., Bielowskiego 5.
— Jenta, kupcowa, Rejtana 50.
— Klara, kupcowa, Rynek 8.
— Leon, piekarz, Brzegowa 15 c.
— Ludwik, rzeźnik, Prosta 40.
— Maurycy, rzeźnik, pl. Targowica 11.
— Natan, handlow., Kolejowa 39 a.
— Rózia, handlow., Zosina Wola 58.
— f. Zahler, przemysł., Sapieżyńska 115 a.
— Zygo, handlow., Zosina Wola 58.
Lauterpacht Ciupa, prywat., Halicka 95.
— Eljasz, restaurator, Sapieżyńska 23.
Lauterstein Benjamin, urzęd. pryw., Dąbrowskiego 1.
— Benjamin, kupiec, Kopernika 27.
— Izydor, kupiec, Kazimierzowska 83.
— Maks, kupiec, Moniuszki 4.
— Naftali, kupiec, Kazimierzowska 30.
Lautman Abraham, adwok., Szydłowskiego 3.
— Dresie, właśc. realn., Antoniewicza 5.
— Cywie, prywat., Gołuchowskiego 29.
— Herman, stolarz, Ugodna 29.
— Izak, zegarm., Belwederska 96.
— Jakób, krawiec, Ugodna 29.
— Leib, pryw. urzędn., Belwederska 62.
— Moses, kupiec, Antoniewicza 5.
— Oskar, Dr. adwokat, Gołuchowskiego 4.
— Ozjasz, stolarz, Ugodna 29.
— Salomon, stolarz, Ugodna 29.
— Salomon, haudlow., Gołuchowskiego 29.
Lazar Selde, prywat., Halicka 64.
Lazarus Berta, prywat., Batorego 3.
— Leonora, kupcowa, Batorego 1.
— Maks, dentyst., Karpińskiego 14b.
Lazer Hinda, prywat., Kościuszki 4.
Lebensart Mozes, urz. pryw., Halicka 77 a.
— Natan, urz. pryw., Sapieżyńska 41.
Leber Wilhelm, kupiec, Sapieżyńska 11.
Lebküchler Adam, em. funkcj. P. K. P., Romanowskiego 22.
— Adam, inż., Romanowskiego 22.
— Piotr, funkcj. P. K. P., Asnyka 15.
Lebman Józef, handlowiec, Kilińskiego 16.
Lebzelter Benjamin, handlow., Kazimierzowska 57.
— Chaim, kupiec, Romanowskiego 23.
— Hirsch, ślusarz, Kolejowa 43.
— Jakób, urz. pryw., Knihinińska 12.
— Józef, agent handl., Szujskiego 8.
— Meier, kupiec, Knihinińska 12.
— Menasche, kupiec, Halicka 118.
— Roza, właśc. realn., Knihinińska 12.
— Sara, prywat., Związkowa 28.
Lech Daniel, st. sierż. W. P., Nowa 18.
— Władysław, zaw. sierż. W. P., Gołuchowskiego 119.
Lechicka Ludmiła, wdowa, Bilińskiego 11.
— Marja, prywat., Przejazdowa 10.
Lechner f. Kletter Bernard, szewc, Kręta 24.
— Izrael, rzeźnik, Zarwańska 34.
— Leon, stolarz P. K. P., Wołczyniecka 120.
— Michał, krawiec, Zarwańska 34.
— Moses Chaim, kupiec, Halicka 18.
— f. Fallenberg Samuel, krawiec, Karpińskiego 4.
— Samuel, kupiec, Halicka 15.
Lechowicz Franciszek, murarz, Wołczyniecka 167 a.
Lecyn Tekla, prywat., Nowy Świat 72.
Leder Leon, krawiec, Zosina Wola 28.
Ledsyn Zofja, prywat., Romanowskiego 19 a.
Legeżyńska Helena, st. asyst. poczt., Sapieżyńska 54.
— Marja, wdowa, Sapieżyńska 54.
Leginowicz Antoni, kominiarz, Słowackiego 36.
Lehnert Franciszek, funkcj. P. K. P., Nowy Świat 68.
Lehrówna Helena, wojew. insp. farm., Grunwaldzka 2.
Lehrer Eljasz, kupiec, Sobieskiego 52.
— Leib, handlowiec, Halicka 35.
— Majer, handlowiec, Dąbrowskiego 1.
— Nachman, kupiec, Kilińskiego 1.
Leibel Helena Hinda, właśc. fabryki wapna, Kazimierzowska 28.
— Uscher, kupiec, Chłodna 8.
— Wolf, naucz. żyd., Kręta 23.
Leibowicz Bronia, krawczyni, Reja 12.
Leibrock Otto Karol, malarz, Łokietka 3.
— Wilhelmina, wdowa, Szaszkiewicza 13.
Leichen Koppel, urzęd. pryw., Halicka 98.
Leier Abraham, piekarz, Siemiradzkiego 25.
Leiner r. Schachner, stolarz, Pierackiego 74.
Leinwand Józef, naucz. hebr., Belwederska 8.
Leister Moses, kuśnierz, Bożnicza 2.
Leiter Jakób, stolarz, Długa 38.
Leitner Abraham, szczotkarz, Rejtana 48.
— Adolf, muzyk, Kręta 7.
— Bernard, em. wojsk., Smagłowskiego 3 a.
— Bernard, kupiec, Sobieskiego 54.
— Jenta, prywat., Mickiewicza 9.
— Mozes, kupiec, Kazimierzowska 25.
Lempel Abraham, portjer hotel., Prosta 30.
— Dawid, kupiec, Smagłowskiego 16.

Przeglądnij jeden numer „Światowida“ a będziesz zachwycony tem pismem

Lempel Gedale, kupiec, Smagłowskiego 16.
— Jakób, rzeźnik, Hoovera 18.
— Józef, kupiec, Smagłowskiego.
— Leizer, rzeźnik, Związkowa 20.
— Moses, rzeźnik, Rejtana 45.
— r. Schrager Samuel, krawiec, Sapieżyńska 65.
— Sara Scheindla, prywat., Belwederska 83.
Leń Józef, funkcj. P. K. P., Zosina Wola 132.
Lenar Michał, ofic. W. P., Gołuchowskiego 58.
Lenard Andrzej, em. funkcj. P. K. P., Kniaziewicza 6.
— Franciszek, ślusarz, Zyblikiewicza 24.
— Helena, właśc. realn., Kotlarewskiego 13.
— Jan, ślusarz P. K. P., Kotlarewskiego 13.
— Stanisław, krawiec, Moniuszki 20.
Lenc Adam, funkcj. P. K. P., Fabryczna 19.
Lenert Franciszek, cieśla, Mazurówka 22.
Lenicki Franciszek, młynarz, Jasińskiego 36.
Lenier Schmiel, szewc, Zyblikiewicza 33.
Lenkisch Franciszek, em. ases. P. K. P., Wołczyniecka 111.
Lenobel Bernard, krawiec, Kazimierzowska 73.
— Eljasz, blacharz, Kazimierzowska 73.
— Henryk, rolnik, Gołuchowskiego 50.
— Juda, kupiec, Długa 61.
— Moritz, kupiec, Piastów 18.
Lenz Ferdynand, poster. P. P., Kasprówka 63.
Lea Edmund, ślusarz P. K. P., Żeromskiego 6.
— Juljusz, prywat., Żeromskiego 6.
Leopold Moses, kupiec, Kraszewskiego 10.
Leozelter Maks, piekarz, Zosina Wola 11 a.
Lerch Salomon, asesor rab., Piastów 10.
— Moses, garbarz, Zyblikiewicza 19.
Lerchbaum Abraham, fryzjer, Gołuchowskiego 5.
— Izrael, krawiec, Belwederska 39.
— Jakób, kupiec, Sapieżyńska 42.
Lercher Ozjasz, st. sekr. sąd., Zosina Wola 117.
Lerner Eljasz, kupiec, Batorego 41.
— Marjem, prywat., Batorego 41.
Leś Jan, funkcj. P. K. P., Szkarpowa 6.
— Józef, funkcj. P. K. P., Szkarpowa 3.
Lesiak Ludwik, funkcj. P. P., Kazimierzowska 42.
Lesicki Kazimierz, urz. państw., Bol. Chrobrego 4.
Lesser Antoni, inż. leśnik, Matejki 36.
— Henryk, prywat., Matejki 36.
— Osias, rzeźnik, Słoneczna 43.
— Schulim, szewc, Długa 120.
Lessing Aron, kupiec, Mazurówka 4.
— Leon, młynarz, Wołczyniecka 148.
— Malwina, urz. Ubezp. Społ., Kubisztala 6 a.
Lessinger Herman, kupiec, Długa 98.
Leszczyńska Józefa, funkc. Mag., Barewicza 2.
— Natalja, prywat., Kazimierzowska 99.
— Wilhelmina, krawczyni, Kr. Jana III. 23.
Leszczyński Albin, funkcj. P. K. P., Kr. Jana III. 52.
— Antoni, funkcj. P. K. P., Związkowa 22.
— Bolesław, em. kier. szk., Gen. Sowińskiego 4.
— Czesław, sierż. W. P., Kamińskiego 19.
— Edward, em. państw., Wojskowa 9.
— Franciszek, em. radca skarb., Kilińskiego 44.
— Józef, szewc wojsk., Gołuchowskiego 124.
— Józef, właśc. realn., Kr. Jana III. 55.
— Józef, kowal, Piskozuba 31.
— Józef, funkcj. P. K. P., Pułaskiego 16.
— Karol, ślusarz, Kilińskiego 18 a.
— Łukasz, em. P. K. P., Br. Alberta 15.
— Marjan, funkcj. P. K. P., Pawła Stwiertni 15.
— Michał, em. P. K. P., Kochanowskiego 36.
— Rudolf, ślusarz, Kilińskiego 18 a.
— Władysław, funkcj. P. K. P., św. Jacka 14.
— Feliks, ślus. P. K. P., Zaciszna 9.
— Wojciech, funkcj. P. K. P., Kmiecia 33 a.
— Zbigniew, absolw. Polit., Kilińskiego 44.
Leszczyszyn Jan, funkcj. P. K. P., Zielona 48.
— Kazimierz, szofer, Zielona 35.
Lew Piotr, em. P. K. P., Plantowa 36.
Lewak Władysław, kupiec, Pierackiego 89.
Lewandowski Józef, ślusarz, Poniatowskiego 40.
— Kazimierz, urz. P. K. P., Wołczyniecka 17.
— Marjan, ślusarz P. K. P., Kochanowskiego 61.
Lewczuk Józef, funkcj. P. K. P., Kr. Jana III. 17.
Lewenter Adolf, kand. notarj., Gołuchowskiego 22.
— Cecylja, urz. notarj., Romanowskiego 7.
— Fryderyk, urz. notarj., Romanowskiego 7.
Lewicka Aleksandra, naucz., Gołuchowskiego 7.
— Aniela, wdowa, Fabryczna 15.
— Eugen., wdowa, Żółkiewskiego 3.
— Eugenja, funkcj. państw., Szopena 8 a.
— Joanna, prof. wych. fiz., Gołuchowskiego 112.
Lewicka Marja Helena, funk. poczt., Kazimierzowska 15 b.
— Marja, wdowa, Gołuchowskiego 75.
— Stanisł., naucz., Pierackiego 56.
— Stefanja, em. urz. sąd., Kazimierzowska 83.
Lewicki Adam Antoni, em. miej., Pierackiego 93.
— Agenow, inż. miern., Pierackiego 83.
— Aleksander, właśc. dóbr, Gołuchowskiego 7.
— Antoni, asesor urz. skarb., Grottgera 4.
— Bolesław, funkcj. P. K. P., Fabryczna 30.
— Eugenjusz, sekret. gm., Bilczewskiego 17.
— Iwan Semeń, abs. inż. las., Gołuchowskiego 112.
— Jan, urzęd. bank., Kazimierzowska 83.
— Jan, funkc. P. K. P., Okrężna 16.
— Józef, em. P. K. P., Kmiecia 14.
— Józef, funkcj. P. K. P., Kasprówka 31.
— Józef, murarz, Łamana 18.
— Józef, dyr. gimn. rus., Matejki 16.
— Karol, podofic. zaw. W. P., Kilińskiego 33.
— Maksymiljan, em. radca Zarz. m., Pierackiego 56.
— Mieczysław, funkcj. państw., Kazimierzowska 85.
— Roman, absol. politech., Żółkiewskiego 3.
— Sabin Józef, kand. adwok., Żółkiewskiego 3.
— Stefan, urz. P. K. P., Szopena 4.
— Wiktor, urz. P. K. P., Szopena 8 a.
— Władysław, urz. sąd., Błękitna 9.
— Zenon, urz. P. K. P., Szopena 4.
Lewiński Franciszek, murarz, Szujskiego 12.
— Jakób, em. funkcj. P. K. P., Jagiellońska 75.
Lewinter Anna, wdowa, Kazimierzowska 74.
Lewko Elżbieta, restauratorka, Ugodna 5.
Lewkowicz Marjan, piekarz, Furmańska 35.
Ley Marjan, podprok. Sąd. okr., Gołuchowskiego 46.
Lichański Rudolf, podofic. W. P., Kazimierzowska 101.
Lichtenberg zw. Liebesman Abba, urz. pryw., Szewczenki 28.
— Anczel, blacharz, Wołczyniecka 131.
— Benjamin, kupiec, Romanowskiego 45.
— Bolesław, ślusarz P. K. P., Wołczyniecka 171.
— Chaim, kupiec, Halicka 75.
— Cipa, kupiec, Sedelmajerowska 21.
— Essiel, kupiec, Wołczyniecka 173.
— Ester, prywat., Związkowa 33.
— Febus, krawiec, Długa 95.
— Juda Leib, kupiec, Trynitarska 11.
— Kalman, kupiec, Trynitarska 11.

Lichtenberg Kopel, piekarz, Żeligowskiego 51.
— Leo, kupiec, Grunwaldzka 6.
— Moses, rzeźnik, Br. Alberta 24.
— Oskar Szaje, agent handl., Kazimierzowska 24.
— Peretz, urz. kahału, Sedelmajerowska 20.
— Renata, kupcowa, Wołczyniecka 173.
— Salomon, urz. pryw., Wołczyniecka 91.
— Schulim, szklarz, Roguskiego 16.
Lichtenthal Mordko, kupiec, Rynek 20.
— Osias, kupiec, Rynek 20.
Lichtenswahl Herman, szewc, Belwederska 102.
Lichtman r. Teichberg Leib, kupiec, Bielowskiego 4.
— Majer, sekr. sąd., Belwederska 92.
— r. Teichberg Rózia, kupcow., Bielowskiego 4.
Liebergoll Mendel, kupiec, Sedelmajerowska 31.
Lieberman Benedykt, Dr. przemysł., Gillera 21.
— Filip, właśc. fabr., Szewczenki 44 a.
— Maurycy, urz. pryw., Kazimierzowska 9.
Liebesmann Abraham, Dr. lek., Gołuchowskiego 20.
— Branza, właśc. realn., Kolińskiego 3.
— Chaim, piekarz, Strzelecka 10.
— Fryderyk, Dr. lekarz, Kolińskiego 3.
— Henryk, kupiec, Kraszewskiego 5.
— Róża, prywat., Kraszewskiego 5.
Lieblein Aron, handlowiec, Ogrodowa 9.
— Hersch, naucz. pryw., Sedelmajerowska 45.
— Rosa, kupcowa, Związkowa 37.
— Rubin, felczer, Sobieskiego 25.
— Ryfka, jubilerk., Pasieczańska 24.
— Salomon, handlow., Pasieczańska 24.
Lieblich Ettel, prywat., Niemcewicza 3.
— Genje, restauratorka, Sobieskiego 32.
— Godel, kupiec, Sapieżyńska 105.
— Markus, kupiec, Ks. Skorupki 17.
— Mendel, urz. pryw., Sapieżyńska 105.
— Mojżesz, drukarz, Sobieskiego 32.
— Selig, restaurator, Sobieskiego 32.
— Süsie, urz. pryw., Niemcewicza 3.
Liebmann Józef, kupiec, Kilińskiego 55.
Liepschütz Lea, prywat., Halicka 30.
Ligęza Eleonora, prywat., Gołuchowskiego 86.
Lignar Bronisław, em. W. P., Pod Opatrz. Boską 25.
— Marjan, urz. P. K. P., Zarwańska 22 b.
Lilian Dawid, krawiec, Wołczyniecka 97.
— Ettel, prywat., Reja 28.
Lilien Chana, dentysta, Długa 92.
— Dawid, handlow., Młynarska 7.
Lilien Józef, handlarz, Łamana 16.
— Moses, kupiec, Kręta 12.
— Michał, cukiernik, Kołłątaja 69.
— Samuel, rolnik, Młynarska 9.
Lilienfeld Józef, sekret. urz. Woj., Słowackiego 1.
— Natan, Dr. lekarz, Gołuchowskiego 26.
Linden Scheindla, właśc. szynku, Wołczyniecka 106.
Lindenbaum Baruch, agent handlow., Sobieskiego 25.
— Hersch, kupiec, Gołuchowskiego 49.
— Ozjasz, dent., Zyblikiewicza 17.
— Serafina, właśc. realn., Sobieskiego 84.
Lindenberg Majer, krawiec, Rynek 25.
— Schulim, prywat., Rejtana 33.
Lindenfeld Izak, stolarz, Rejtana 28.
Lindner Anna, absolw. filoz., Kazimierzowska 34.
— Bronisław, urz. bank., Gillera 15.
— Chaim, kupiec, Kazimierzowska 83.
— Eliasz, handlow., Kręta 6.
— Fanny, wdowa, Pierackiego 19.
— Frieda, pryw., Karpińskiego 14 a.
— Frymcie, kupc., Trybunalska 2.
— Hersch, kupiec, Bar. Hirscha 12.
— Jakób, kupiec, Rynek 9.
— Joachim, piekarz, Gołuchowskiego 79 a.
— Kiwa, urz. pryw., Pierackiego 1.
— Leizer, urz. bank., Romanowskiego 4.
— Lipa, garbarz, Kręta 6.
— Menasche, Dr. adwok., Pierackiego 30.
— Moses, kupiec, Sobieskiego 25.
— Natan, kupiec, Gosławskiego 9.
— Paul, kupiec, Trybunalska 2.
— Wilhelm, handlow., Karpińskiego 14 a.
Link Chrystjan, ogn. str. poż., Kamińskiego 6.
Linkiewicz Bronisław, emer., Pierackiego 69.
Lipa Franciszek, rolnik, Żeligowskiego 39.
— Jan Michał, funkcj. P. K. P., Żeligowskiego 39.
Lipecki Mikołaj, funkcj. P. K. P., Liebermana 11.
Lipiński Albin, ślusarz, Szachłackiego 9.
— Franciszek, funkc. P. K. P., Wołczyniecka 29.
Lipnicki Edmund, stolarz, Kasprówka 79.
— Józef, em. funkcj. P. K. P., Kasprówka 79.
— Kazim., ślusarz, Kasprówka 79.
— Michał, funkc. P. K. P., Kasprówka 79.
Lipowski Kazimierz, urz. Ubezp. Sp., Smagłowskiego 4.
— Tadeusz, urzędn., 3 Maja 42.
Lippa Chaskiel, blacharz, Wołczyniecka 131.
— Dawid, rzeźnik, Sapieżyńska 92.
— Hersch, urz. pryw., Halicka 9.
— Hillel, Mgr. adwokat, Kamińskiego 29.
Lippa Józef, blacharz, Wołczyniecka 131.
— Karol, właśc. realn., Pierackiego 74.
— Marja, abs. filozof., Kamińskiego 29.
— Józef, rewid. celny, Pełesza 24.
Lippman Leon, inż. mierniczy, Mickiewicza 6.
— Zygmunt, urz. synd. emigr., 3-go Maja 32.
Lipschütz Izydor, insp. Tow. Ub., Sobieskiego 29.
— Moses, piekarz, Ciasna 4.
Lipska Karolina, prywat., Poniatowskiego 23.
— Michalina, właśc. ziemska, Smolki 3.
Liro Leon, tokarz, św. Kingi 12.
Lirowa Anna, prywat., św. Kingi 12.
Lirówna Marja, urzędn., św. Kingi 12.
Lis Jan, em. ofic. W. P., Zosina Wola 57 a.
— Władysław, em. nacz. urz. skarb., Gołuchowskiego 77.
Lisak Stanisław, kowal, Siemiradzkiego 30.
Lisiewicz Michał, asesor P. K. P., Grunwaldzka 9.
Lisowy Włodzimierz, rzeźb., Jagiellońska 33.
Lisowska Eugenja, prywat., Nowy Świat 30.
— Zofja, wdowa, Kilińskiego 19.
Lisowski Władysław, sędzia okr., Pierackiego 8.
Listowski Józef, monter, Sapieżyńska 34.
— Stanisław, masarz, Jasińskiego 29.
— Stanisł., monter, Jasińskiego 29.
Liszka Aleksander, funkcj. P. K. P., św. Mikołaja 11 a.
— Józef, funkc. miej., Słoneczna 15.
— Karolina, wdowa, Zygmuntowska 12.
— Stefan, ofic. W. P., Gołuchowskiego 117.
— Tadeusz, ślusarz, św. Mikołaja 11 a.
— Tadeusz Jan, funkcj. P. K. P., Zygmuntowska 12.
Liśkiewicz Dmytro, prof. gimn., Gołuchowskiego 67.
— Irena, naucz. muz., Gołuchowskiego 67.
Litaniuk Aleksander, funkcj. poczt., Szewczenki 47.
— Józef, funkcj. poczt., Długa 22.
— Michał, rolnik, Szewczenki 38 a.
— Mikołaj, rolnik, Szewczenki 38 a.
— Pelagja, właśc. realn., Szewczenki 47.
Littmann Markus, kupiec, Kazimierzowska 5.
Litoński Andrzej, rolnik, Rzemieślnicza 18.
— Józef, funkcj. P. K. P., Wołczyniecka 134.
— Michał, prywat., Potoczna 23.
Littaner Bruno, elektromonter, Krzywa 8.
Litwicki Edward, urz. P. K. P., Wiśniowskiego 5.

Litwin Klementyna, prywat., Asnyka 3.
— Marja, naucz., Asnyka 5.
— Stanisław, funkcj. P. K. P., Asnyka 5.
— Stefan, ślusarz P. K. P., Piramowicza 19.
— Tadeusz, handlowiec, Asnyka 5.
— Zbigniew, rzeźbiarz, Asnyka 5.
Litwinko Jan Stanisław, funkcj. P. K. P., Suchanka 36.
Litwinów Albin, urzędn. P. K. P., Kwiatowa 6.
— Eugenjusz, krawiec, Rzemieślnicza 9.
— Franciszek, em. kolej., Rzemieślnicza 9.
Litwinowicz Aleksandra, właśc. real., Pierackiego 87.
Litwińczuk Mikołaj, urz. P. K. P., Dworzec kolej.
Litwińska Wiktorja Wanda, wdowa, Kazimierzowska 21.
Lityńska Klara, prywat., Romanowskiego 29.
Lityński Jan, prof. kons. muz., Romanowskiego 29.
— Kazimierz, em. radca skarb., Kr. Jana III. 18.
— Michał, kond. P. K. P., Zamojskiego 8.
— Piotr Stanisław, urzędn. P. K. P., Wojciechowskiego 29.
Lizak Piotr, ślusarz, Zamojskiego 9.
Lochschmid Rudolf, emer., Gen. Prądzyńskiego 10.
Locker Abraham, kupiec, Belwederska 100.
— Abraham, mag. farm., Kołłątaja 47.
— Aron, kupiec, Romanowskiego 21.
— Boruch, kupiec, Kołłątaja 47.
— Bronisław, dentysta, Sobieskiego 10.
— Emil, blacharz, Rejtana 8.
— f. Weitz Hersch, kupiec, Brata Alberta 23.
— Isak, powroźnik, Brzegowa 23.
— Jakób, powroźnik, Brzegowa 23.
— Jakób, kupiec, Sapieżyńska 88.
— Josel. szewc, Długa 112.
— Józef, handlowiec, Isakowicza 3.
— f. Tobias Juda, krawiec, Sedelmajerowska 20 a.
— Meier, handlowiec, Sedelmajerowska 19.
— Mendel, powroźnik, Brzegowa 23.
Loebel Mojżesz, kupiec, Gillera 23.
Loebenstein Emil Mgr., refer. P. K. P., Sobieskiego 70.
Logun Bazyli, emer. P. K. P., Uhornicka 11.
Lonczkowski Kazimierz, sekr. adw., Kilińskiego 17.
Longin Marja, krawczyni, Pierackiego 46.
Loos Aniela, krawczyni, Romanowskiego 41.
Loos Piotr Paweł, funkcj. P. K. P., Romanowskiego 41.
Lopper Rozalja, wdowa, Kołłątaja 2.
— Szymon, kand. adwok., Św. Józefa 1.
Lorber Bernard, kapelusznik, Rejtana 22.
— Meilech, kupiec, Sapieżyńska 10.
— Züsie, właśc. realn., Kołłątaja 31.
Lorek Józef, funkcj. państw., Kamińskiego 19.
Lorentowicz Mieczysław, ślusarz, Pr. Wojciechowskiego 39.
Lorenz Jan Antoni, werkm., Śniadeckich 34.
— Kazimierz, kapit. W. P., Kilińskiego 30.
— Michał, em. P. K. P., Suchanka 24.
Loret Aniela, urzędn. P. K. P., 3-go Maja 41.
Loreth Edmund, funkcj. P. K. P., Sapieżyńska 151.
— Elżbieta, właśc. realn., Wołczyniecka 130.
— Franciszek, funkcj. P. P., Wołczyniecka 130.
Lorschowa Wanda, prywat., Kamińskiego 37.
Lorschówna Dobruchna, urz. Wojew., Kamińskiego 37.
Löbel Leib, szynkarz, Pierackiego 10.
Löw Bronisława, magr. filoz., Gołuchowskiego 33.
— Dawid, kupiec, Halicka 121.
— Estera, właśc. realn., Sapieżyńska 187.
— Herman, kupiec, Gołuchowskiego 33.
— Hersch, kupiec, Rynek 27.
— Isak, szczotkarz, Słoneczna 3.
— Józef, szynkarz, Wołczyniecka 86.
— Józef, kupiec, 3 Maja 42.
— Leib, szewc, Mościckiego 3.
— Maks, kupiec, 3 Maja 38.
— Mojżesz, restaurator, Wołczyniecka 117.
Löwen Feibisch, kupiec, Wołczyniecka 18.
— Hersch, handlowiec, Kołłątaja 31.
Löwenberger Alojzy, funkcj. P. K. P., Nowy Świat 7 a.
— Edward, funkcj. P. K. P., Zaułek Brilla 14.
— Fryderyk, werkm. masz., Traugutta 5.
— Georg, właśc. realn., Sapieżyńska 149 a.
Löwenkron Józef, krawiec, Rejtana 62.
Löwenthal Józef, kupiec, Kmiecia 3.
Löwi r. Kling, kupiec, Chłodna 46.
Löwner Leon, refer. P. K. P., Gołuchowskiego 22.
Lubaczewska Marja, pracow. Kasy Oszczędn., Bilińskiego 11.
Lubaczewski Jan, szewc, Sobieskiego 44.
Lubczyński Stefan, malarz pokoj., Nowy Świat 62.
Lubinecka Falina, naucz. gimn., Prądzyńskiego 11.
Lubiniecki Marjan, funkcj. sąd., Zosina Wola 117.
— Wiktor, funkcj. P. K. P., Kochanowskiego 7.
Lubińska Eugenja, wdowa, Żórawia 13.
Lubiński Michał, ślusarz P. K. P., Wojciechowskiego 46.
Luborwyj Pańko, tapicer, Bliźniacza 32.
Lucenko Grzegorz, tokarz, Piskozuba 16.
Ludkiewicz Stanisław, cieśla, 3 Maja 28 a.
Ludmer Alter, rabin, Belwederska 51.
— f. Knobler Estera, modniarka, Kazimierzowska 1.
— Markus, funkcj. P. K. P., Wołczyniecka 37 a.
— Osias, urz. pryw., Kazimierzowska 1.
Ludwinkiewicz Aniela, prywat., Zadwórzańska.
Ludwiński Antoni, ślusarz, Wołczyniecka 28.
Luft Szymon, rolnik, Sapieżyńska 19.
Luks Anna, krawczyni, Św. Wincentego 2.
— Herman, krawiec, Św. Wincentego 2.
Lula Jan, em. P. K. P., Kilińskiego 49.
Lumer Chaim Leib, kupiec, Piotra Skargi 11.
— Eisig, kupiec, Kołłątaja 37.
— Sara, kupcowa, Kołłątaja 37.
Lunenfeld Izydor, funkcj. P. K. P., Zosina Wola 60.
— Joanna, urz. pryw., Zosina Wola 60.
— Malcia, kupcowa, Gosławskiego 9.
— Ryfka, kupcowa, Gosławskiego 9.
Luniak Józef, funkcj. P. K. P., Kochanowskiego 3.
Lustgarten Erna, urz. poczt., Na Błonie 11 a.
Lustig r. Hecht Jakób, pośrednik, Rynek 14.
— Józef Franciszek, funkcj. P. K. P., Grottgera 4.
— Karol, em. P. K. P., Kazimierzowska 48.
Lutnik Józef, kaflarz, Sapieżyńska 98.
Lutwak Helena, prywat., Gołuchowskiego 29.
— Maksymiljan, mechanik, Gołuchowskiego 29.
— Salomon, prywat., Gołuchowskiego 29.
Lutz Oskar, kupiec, Sokoła 18.

CUKIERNIA LIBORIUSOTTO
KATOWICE, UL. MARSZAŁKA JÓZEFA PIŁSUDSKIEGO 5. TEL. 312-78. 1882
poleca: ciastka i czekoladki własnego wyrobu z dostawą do domu.

Ł

Łabaziewicz Antoni, em. insp. straży celn., 3 Maja 30.
— Józef, funkcj. P. K. P., Rzemieślnicza 19.
Łabęcki Feliks, kaflarz, Sapieżyńska 20.
Łabędzki Harasym, funkcj. miejsk., Zamknięta 10.
— Włodzimierz, funkcj. miej., Zamknięta 10.
Łabij Michał Dr., kand. adw., Mościckiego 4.
Łabiński Semko, cieśla, Czysta 6.
Łabuda Jan, funkcj. miej., Rzeźniana 1.
— Jan, urz. państw., Bliźniacza 6.
— Stanisław, ślusarz P. K. P., Św. Józefa 6.
— Wojciech, podofic. W. P., Głowackiego 12.
Łagan Jacenty, funkcj. P. K. P., Staszica 25.
— Marja, naucz., Staszica 25.
Łagocki Tadeusz, urz. poczt., Sapieżyńska 56.
Łajtarczuk Eljasz, em. państw., Surowa 7.
— Stefan, ślusarz, Surowa 7.
— Włodzimierz, stolarz, Surowa 7.
Łań Paweł, em. urz. skarb., Kr. Zofji 39.
Łapiczak Aleksander, urzędn. pryw., Kniaziewicza 7.
Łapuk Teodor, funkcj. P. K. P., Św. Jacka 23.
Łaski Michał, funkcj. P. K. P., Cerkiewna 877.
— Stanisław, ślusarz, Cerkiewna 877.
Łastowiecka Aleksandra, krawczyni, Sapieżyńska 125.
— Anna, prywat., Sapieżyńska 125.
Łastowiecki Grzegorz, urz. P. K. P., Długa 31.
— Józef, ślusarz P. K. P., Śnieżna 15.
Łavnik Stanisław, instruktor W. P., Kasprówka 71.
Ławruk Emilja, kuśnierz, pl. Mickiewicza 6.
Ławryk Jan, emer. P. K. P., Furmańska 11.
Ławryszko Jarosław Dr., konc. adw., Kubisztala 3.
Łazar Jan, maszynista, Mazurówka 14.
— Mikołaj, kowal, Cerkiewna 9.
Łazarowicz Andrzej, murarz, Pasieczańska 24 a.
Łazaruk Aniela, masar., Długa 54.
— Bazyli, masarz, Długa 54.
Łazaruk Gabrjel, funkcjon. P. K. P., Wspólna 7.
— Józef, stolarz, Siemiradzkiego 73.
— Julja, wdowa, Siemiradzkiego 7.
— Michał, em. P. K. P., Kochanowskiego 3.
Łąkowska Katarzyna, wdowa, Piramowicza 43.
Łątkowska Eleonora, krawczyni, Nowy Świat 40.
Łątkowski Jan, giser metal., Nowy Świat 40.
— Stanisław, ślusarz, Nowy Świat 40.
Łegin Jan, ślusarz, Sobieskiego 24.
— Juljanna, wdowa, Pierackiego 50.
Łemecka Joanna, wdowa, Szkolna 10.
Łeniw Semeń, emer. P. K. P., Szujskiego 10.
Łenycz Antoni, maszynista, Halicka 113.
Łepka Tatjana, naucz. muz., Pierackiego 53.
Łepka Mikołaj, prof. gimn., Pierackiego 53.
Łesiuk Jan, funkcj. P. K. P., Wołczyniecka 122.
— Jan, blacharz, Wołczyniecka 183.
— Jerzy, biuralista, Wołczyniecka 183.
— Józef, biuralista, Wołczyniecka 183.
— Włodzimierz, funkcj. P. Z. U. W., Wołczyniecka 183.
Łęcki Aleksander, garbarz Zaścianek 8.
— Władysław, garbarz, Zaścianek 5.
Łęczyński Ludwik, stolarz P. K. Związkowa 32.
Łobaziewicz Tadeusz, mierniczy, Gołuchowskiego 36.
Łobodycz Augustyna, emer. naucz., Pierackiego 14.
— Roman, ks. kanonik kapit., Pierackiego 14.
Łobodziec Jan, funkcj. P. K. P., Żeligowskiego 7.
— Marja, prywat., Żeligowskiego 7.
Łogusz Piotr, murarz, Batorego 11.
Łohaza Mikołaj, funkcj. P. K. P., Kochanowskiego 25.
Łokczewski Kazimierz, absolw. sem. naucz., Kr. Zofji 24.
Łomej Marjan, inż. P. K. P., Dąbrowskiego 26.
— Teodor, właśc. realn., Nadrzeczna 40.
Łomnicki Jan, major W. P., Kubisztala 5.
— Włodzimierz, aplik. sąd., Matejki 3.
Łonicka Aleksandra, wdowa, Dąbrowskiego 15.
Łopatyńska Emilja, prywat., Szeptyckiego 6.
Łopatyński Antoni, funkcj. P. K. P., Fabryczna 11.
— Mirosław, ślusarz P. K. P., Jagiellońska 81.
Łopusiewicz Józef, kond. P. K. P., Wolna 11.
Łopuszański Tadeusz, urz. P. K. P., Dąbrowskiego 47.
— Władysław, funkcj. P. K. P., Kasprówka 33.
Łopuszniak Aniela, prywat., Wiśniowskiego 16 a.
— Józef, urz. skarb., Wiśniowskiego 16 a.
— Józef, masarz, Młynarska 17.
— Marja, wdowa, Zaułek Brilla 18.
Łopuszyńska Józefa, em. naucz., Pierackiego 40.
Łosowska Michalina, wdowa, Król. Zofji 28.
Łoszak Ignacy, funkcj. P. K. P., Pawła Stwiertni 11 a.
Łosziów Marja, krawczyni, Cerkiewna 3.
Łotocka Rozalja, wdowa. Św. Olgi 15 a.
Łotocki Jan, stelmach, Pasieczańska 20.
— Józef, ślusarz P. K. P., Pasieczańska 16.
— Michał, kotlarz P. K. P., Pasieczańska 18.
Łotut Anastazja, krawczyni, Chocimska 29.
Łowczuk Jan, murarz. Widok 17.
Łoszczuk Józef, funkcj. P. K. P., Wołczyniecka 43.
Łowder Mendel, kapelusznik, Belwederska 6.
Łoza Helena, wdowa, Pułaskiego 15.
— Marja, prywat., Rzemieślnicza 6
Łozińska Stefanja, absolw. semin., Wołczyniecka 18.
— Władysława, prywat., Kr. Jadwigi 25.
Łoziński Franciszek, funkcj. P. K. P., Wołczyniecka 18.
— Jan, funkcj. P. K. P., Nowy Świat 70.
— Jan, funkcj. P. K. P., Wołczyniecka 18.
— Kazimierz, urz. bank., Halicka 109.
— Michał, urz. P. K. P., Sapieżyńska 110.
— Michał, em. P. K. P., Orzeszkowej 19.

GAZETA PORANNA
jest najtańszym dziennikiem Małopolski cena 10 groszy
Lwów Chorążczyzny 31

Łoziński Michał, emer. teatraln., Kraszewskiego 10.
— Tad., fryzjer, Orzeszkowej 19.
— Wiktor, funkcj. P. K. P., Kr. Jadwigi 25.
— Władysław, em. P. K. P., Dąbrowskiego 10.
— Włodzimierz, prakt. sąd., Winc. Smagłowskiego 4.
— Zygmunt, ślusarz, Król. Jadwigi 19.
Łozowy Adam, abs. polit., Bilińskiego 11.
— Jan, em. skarb., Bilińskiego 11.
Łozowianka Władysława, naucz., Bilińskiego 11.
Łuba Zofja, urzędn., Pierackiego 61.
Łuciów Aleksandra, właśc. realn., Nadrzeczna 20.
Łucka Antonina, wdowa, Słowackiego 22.
— Kazimiera, wdowa, Słowackiego 22.
Łucki Eugenjusz, handlowiec, Nadrzeczna 20.
— Władysław Jan, funkcj. P. K. P., Równa 18.
Łuczka Włodzimierz, biural., Przechodnia 6.
Łuczkówna Franciszka, krawczyni, Dąbrowskiego 38.
— Helena, urzędn. P. K. P., Dąbrowskiego 38.
Łuczak Mikołaj, piekarz, Długa 19.
Łuczyńska Marja, urzędn. poczt., Król. Jana III. 42.
— Marja, emer. naucz., Romanowskiego 16.
Łuczyński Edmund, em. naucz., Romanowskiego 16.
— Józef, aplik. sąd., Bilińskiego.
— Mikołaj, funkcj. urz. Skarb., Pełesza 25.
Łuczyński Stanisław, ślusarz, Wyspiańskiego 32.
— Władysław, prof. gimn., Kr. Jana 42.
Łudzak Stefan, funkcj. P. K. P., Strzelecka 46.
Łuhowy Onufry, sekr. urz. Skarb., Lelewela 12.
Łuhowiak Bazyli, lakiernik, Mazurówka 14.
— Józef, masarz, Mazurówka 14.
Łuhowy Jan, emer. P. K. P., Jagiellońska 63.
Łukacz Symeon, ks. profes., Pierackiego 11.
Łukasiewicz Amalja, naucz., Łączna 29.
— Aniela, kupcowa, Chocimska 41.
— Antoni, sędzia okręg., Mołotkowska 11 a.
— Franciszek, ślusarz, Zosina Wola 65.
— Gizela, krawcz., Kasprówka 84.
— Helena, wdowa, Wołczyniecka 8.
— Jan, murarz, Kasprówka 84.
— Jan, funkcj. P. K. P., Łączna 29.
— Józef, emer. P. K. P., Zosina Wola 65.
— Melanja, właśc. realn., Wojciechowskiego 5.
— Mieczysław, urz. Woj., Wołczyniecka 8.
— Mikołaj, murarz, Bosacka 7.
— Mikołaj, kupiec, Chocimska 41.
— Mirosław, urz. pryw., Szujskiego 6.
— Roman, dorożkarz, Halicka 10
— Tadeusz, urzędn. P. Z. U. W., Zosina Wola 65.
— Wilhelm, ślusarz, Zosina Wola 65.
— Władysław, lakiernik, 3 Maja 29.
— Władysław, urzęd., Szujskiego 6.
Łukjan Michał, cieśla, Furmańska 2.
Łukoski Kazimierz, pułk. W. P., Kamińskiego 19.
Łukowicz Ambroży, maszynista, Łamana 18.
— Edward, emer. P. K. P., Łamana 29.
— Mieczysław, masz. P. K. P., Kraśińskiego 26.
— Kazimierz, funkcj. P. K. P., Kasprówka 7.
Łukowski Mieczysław, kpt. W. P., Słowackiego 27.
Łuszczak Mikołaj, emer. P. K. P., Cerkiewna 21.
— Mirosław, handlowiec, Cerkiewna 21.
Łuszczyszyn Józef, emer. P. K. P., Kniaziewicza 20.
Łużny Kazimierz Jan, funkcj. str. poż., Barewicza 8.
Łycyniak Michał, emer. P. K. P., Błękitna 7.
Łysak Franciszek, ślusarz, Żeromskiego 14.
Łysakowski Feliks, tokarz kol., Wołczyniecka 119.
Łysiak Leon, prof. sem., Ul. Krechowieckich 5.
Łysikiewicz Tadeusz, post. P. P., św. Mikołaja 35.
Łysyj Jarosław, inż. górn., Moniuszki 21.
Łyszczarz, urz. państw., Kr. Jana 10.
Łyszega Dmytro, murarz, Czysta 6.
Łyszkiewicz Magdal., wdowa, Wołczyniecka 14.
— Wanda, urzędn. P. K. P., Wołczyniecka 14.
Łytwinowicz Michał, Dr. adwokat, Bolesława Chrobrego 5.
Łytwynko Aleksander, emer. P. K. P., Dworska 26.

M

Macajło Hnat, funkcj. miej., Szewczenki 31.
Maceluch Alfred, ślusarz kol., Kochanowskiego 42 a.
Machles Gustawa Fany, urz. pryw., Kołłątaja 47.
— Jakób Ber, asesor P. K. P., Kołłątaja 47.
Machowski Jan, urz. Wojew., Zosina Wola 109.
Maciaszek Józef, funkcj. P. K. P., Zygmuntowska 3.
— Melchior, emer. kol., Zygmuntowska 3.
— Stanisław, urz. kolej., Widok 11.
Maciborko Adam Karol, sekr. gimn., Wojciechowskiego 22.
Maciejko Franciszek, funkcj. kolej., Kmiecia 7.
Macieiowicz Władysław, funkcj. kolej., Kilińskiego 19.
Maciuk Dymitr, urz. P. Z. U. W., Zosina Wola 142.
Maciuk Justyna, właśc. realn., Zosina Wola 142.
Mack Filip, em. kolej., Fabryczna 25.
— Jan Wacław, funkcj. kolej., Fabryczna 25.
Mackówa Michał, prof. gimn., Gołuchowskiego 27.
— Stanisław, ślusarz, Kolejowa 24.
— Stefan, ślusarz, Kamińskiego 35.
Macoszak Aniela, krawczyni, Króla Jana 43.
Macura Karol Jan, właśc. apteki, Gołuchowskiego 153.
Maczuba Marjan, urz. sąd., Tartakowa 25.
— Władysław, urz. sąd., Wołczyniecka 128.
Maczulak Jan, murarz, Kazimierzowska 67 b.
— Stefan, lakiernik, Kazimierzowska 134.
Maczulski Józef, urz. skarb., Pod Opatrznością Boską 14.
Maczulski Michał, not., Szujskiego 10.
Maćkówka Edward, rachmistrz Ub. Społ., Pańska 5.
Madarasz Katarzyna, wdowa, Jasińskiego 24.
— Stanisława, naucz., Jasińskiego 24.
— Mieczysław, funkcj. kolej., Jasińskiego 24.
Madej Katarzyna, wdowa, Dąbrowskiego 47.
— Władysław, funkcj. kolej., Dąbrowskiego 47.
Mader Tońcia Helena, krawczyni, Krzywa 6.
Madurowicz Kazimierz, urzędn., Pierackiego 69.
Madzujew-Bek Ibrahim, urz. kolej., Kolejowa 14.
Madziarz Bolesław Jan, refer. P. K. P., Grunwaldzka 11 a.
Maftiewicz Stanisław, funkcj. kolej., Jasna 6.

Magas Andrzej, emer. sąd., Zos. Wola 145.
— Eustachy, funkcj. kolej., Gołuchowskiego 58 a.
— Władysław, przemysł., Szkarpowa 7.
Magda Józef, księgow., Legjonów 12.
Magdij Wasyl, rolnik, Belwederska 57.
Magierowski Jan, krawiec, Zos. Wola 62.
Magierski Witold, st. ogniom. W. P., Legjonów 1.
Magnet Abraham, Dr. adwokat, pl. Piłsudskiego 3.
— Dawid, Dr. adwokat, Gillera 23.
— Mendel, urzęd. pryw., Kazimierzowska 48.
— Nuchim, kupiec, Racławicka 3.
Magoła Józef, asyst. P. K. P., Gołuchowskiego 50.
Magrysz Edward, funkcj. poczt., Chybiona 25.
— Jan, asesor P. K. P., Chybiona 25.
Mahl Leopold, kupiec, Kazimierzowska 9.
Mahler Abraham, kupiec, Trynitarska 3.
— Aleksander, urzęd. pryw., Gołuchowskiego 128.
— Bernard, krawiec, Batorego 11.
— Betka, krawczyni, Batorego 11.
— Boruch, miern. przys., 3 Maja 20.
— Chaim, malarz, Sapieżyńska 43.
— Gerschon, kupiec, Halicka 140.
— Henryk, inż. geom., Gołuchowskiego 128.
— Izrael, kupiec, Trybunalska 6.
— Izydor, ag. handl., Halicka 140.
— Jakób, krawiec, Kazimierzowska 53.
— Józef, urz. pryw., Halicka 140.
— Józef, malarz, Kazimierzowska 102.
— Juljusz, inż. kol., Piłsudskiego 11.
— Lea, właśc. restauracji, Gołuchowskiego 128.
— Leizer, malarz pok., Batorego 11.
— Markus, malarz pok., Zos. Wola 71.
— Mortko Sam., malarz, 3 Maja 42.
— Nuchim, właśc. realn., Wołczyniecka 110.
— Rifka, akuszerka, Kazimierzowska 30.
— Zygmunt, właśc. autodorożki, Cicha 8.
Mahoromski Stanisław, urz. państw., Kazimierzowska 4.
Mainwald Cezaryn., wdowa, Wiśniowskiego 10.
Majbach f. Kraushar, urz. pryw., Rynek 26.
Majbach f. Kraushar Mendel, kupiec, Rynek 26.
— Simon, cukiernik, Sobieskiego 48.
Majblum Natan, fryzjer, Belwederska 56.
Majdziński Jan, em. kol., Łączna 19.
Majer Maks, krawiec, Belwederska 117.
— Moses, kupiec, Zos. Wola 134.
Majewski Aleksander, funkcj. kol., Gołuchowskiego 33.
Majewska Marja, wdowa, Piskozuba 3.
— Jan, szewc, Iwana Franki 15.
— Jan, emer. radca skarb., Pierackiego 64.
— Piotr, funkc. kol., Kasprówka 83.
— Tadeusz, funkcj. kol., Kasprówka 18.
— Wilhelm, adj. kol., Supińskiego 11 a.
— Wojciech, funkcj. kol., Garbarska 39.
Majgier Józef, naucz. gimn., Kapitulna 18.
Majka Jan, emer. kolej., Sobieskiego 38 a.
Majkowska Kazimiera, urz. pryw., Hoovera 1.
Majkowski Adam, murarz, Hoovera 1.
— Franciszek, murarz. Hoovera 1.
Majkut Agnieszka, wdowa, Pełesza 28.
— Edward, naucz., Małeckiego 17.
— Helena, naucz., Kilińskiego 49.
— Tadeusz, naucz., Kilińskiego 49.
Major Emil, urz. pryw., Zos. Wola 45.
— Wacław, przemysł., Zos. Wola 45.
Majulik Dawid, fryzjer, Zos. Wola 65.
— Leon, fryzjer, Sobieskiego 41.
— Zofja, prywat., Jasińskiego 16.
Makarewicz Roman, urz. pryw., Kazimierzowska 19.
— Władysław, emer. Wojew., Kazimierzowska 19.
Makary Karolina, emer. kolej., Wołczyniecka 60 b.
Makohon Adolfina, naucz. pryw., Potoczna 6.
— Dmytro, naucz. pryw., Potoczna 6.
— Marja, krawczyni, Idzikowskiego 27.
Makowiecka Urszula, prywat., Wołczyniecka 111.
— Sopa, emer. kol., Gołuchowskiego 92 a.
Makowiecki Michał, funkcj. kol., Gołębia 12.
Makowijczuk Władysław, emer. kol., Św. Mikołaja 17.
Maks Benzion, rzeźnik, Chocimska 45.
— Chaim, rzeźnik, Ks. Skorupki 6.
Maks Izak, rzeźnik, Kowalska 9 a.
— Saul, rzeźnik, Związkowa 42.
Maksymczuk Grzegorz, funkcj. m., Ugodna 37.
Maksymiak Elżbieta, funkcj. kol., Poniatowskiego 14.
Maksymiuk Jan, murarz, 3 Maja 37.
— Józef, funkcj. kol., Kotlarewskiego 24.
— Stefan, murarz, Siemiradzkiego 26.
— Włodzimierz, funkcj. miej., Kamińskiego 6.
Maksymowicz Antonina, urz. P. P., Reja 34.
— Edward, emer. kol., Lelewela 10.
— Marja, krawczyni, Adamczuka 6.
— Roman, ślusarz, Reja 34.
— Wiktor, emer. kol., Św. Olgi 17.
— Wincenty, funkc. kol., Pańska 4.
Maksymów Michalina, wdowa, Kasprówka 90.
Makulski Tadeusz, inżynier, Sapieżyńska 11.
Malarski Bronisław, funkcj. kolej., Romanowskiego 31.
— Józef, funkcj. poczt., Zos. Wola 79 b.
— Marjan, stolarz, Legjonów 35.
— Szymon, funkcj. państw., Zosina Wola 35 a.
Malarz Jan, emer. państw., Iwana Franki 21.
Malc Ignacy, właśc. real., 3 Maja 14.
Malczek Olga, wdowa, Plantowa 40.
Malec Stanisław, funkcj. kol., Szachłackiego 9.
Mali Ferdynand, funkcj. poczt., Sapieżyńska 201.
Malij Leon, funkcj. kolej., Św. Michała 12.
Malina Józef, naucz. muz., Śniadeckich 8.
Malinka Anastazja, prywat., Chłodna 8.
Malinka Teodoza, wdowa, Szeptyckiego 27.
Malinowicz Karolina, em. naucz., Gołuchowskiego 27.
— Pantalemon, urz. pryw., Gołuchowskiego 27.
Malinowski Antoni, em. kol., Wołczyniecka 60 b.
— Stanisław, funkcj. kol., Przechodnia 4 a.
— Władysław, ślusarz, Sapieżyńska 191.
Malis Kazimiera Zofja, urz. B. G. K., Gołuchowskiego 7.
Malisz Franciszka, wdowa. Surowa 10.
Maliszewski Edward, ofic. W. P. Kamińskiego 19.
Malona Michał, stolarz, Śnieżna 46.
Malska Anna, szwaczka. Zos. Wola 57.

Dwa pisma w jednem: „Światowid" i jego barwny dodatek filmowy za cenę 60 groszy

Malska Wiktorja, emer. państw., Sapieżyńska 121.
Malszygrosz Rafael, funkcj. kol., Nowa 32.
Malter Efroim, kupiec, Św. Stanisława 8.
— Fischel, dorożkarz, Długa 73.
— Isak, kupiec, Kazimierzowska 6.
— Izak, krawiec, Chocimska 11.
— Izak, przykraw., Ugodna 3.
— Jakób, dorożkarz, Ugodna 41.
— Osias, dorożkarz, Targowica 17.
Małachowski Eustachy, funkc. kolej., Wołczyniecka 184.
Małaczyńska Zofja, urz. pryw., Nadrzeczna 56.
Małaczyński Franciszek, em. kol., Żórawia 11.
— Józef, em. kol., Nadrzeczna 56.
— Marjan, monter, Nadrzeczna 56.
— Tadeusz, urz. kol., Pierackiego 19.
Małaniuk Józef, Dr. lekarz, 3 Maja 17.
— Olga, właśc. realn., 3 Maja 17.
— Wasyl, handlowiec, Przechodnia 20.
— Włodzimierz, ślusarz, Sapieżyńska 243.
Małańczuk Klemens, strycharz, Za Górką 9.
Małaszyński Bolesław, urz. P. Z. U. W., Matejki 36.
— Leonard, kpt. W. P., Sobieskiego 17.
Małecka Honorata, właśc. realn., Chybiona 5.
— Stanisława, emer. naucz., Prądzyńskiego 8.
— Wiktorja, krawczyni, Kazimierzowska 17.
Małecki Antoni, emer. państw., Nadrzeczna 16 a.
— Cyryl, inż. miern. przys., Kraszewskiego 10.
— Mieczysław, szofer, Chybiona 5.
— Stanisław, por. W. P., Matejki 36.
— Stefan, naucz. gimn., Prądzyńskiego 8.
Małodobry Teodor, szofer, Sokoła 1.
Małymonko Alfred, funkcj. kolej., Równa 26.
Małymońka Jan, funkcj. kol., Reja 22 a.
— Marjan, stolarz, Pułaskiego 18.
Małynka Michał, cieśla, Młynarska 28.
Manaczyński Marceli, emer. państw., Kołłątaja 38.
Manasterski Aleksander, funkc. kol., Wyspiańskiego 16.
Mandel Abrah., piekarz, Kowalska 11.
— Dina, kupcowa, Kazimierzowska 76 a.
— Izak, kupiec, Kazimierzowska 76 a.
— Don, kupiec, Halicka 59.
— Efroim, kupiec, Belwederska 8.
— Jakób, kupiec, Słowackiego 42.
— Jonas, kupiec, Romanowskiego 28.
— Józef, kupiec, Rynek 23.
— Leib, kupiec, Św. Wincentego 2.
Mandel Leib, kupiec, Halicka 59.
— Mojżesz, kupiec, Kołłątaja 19 a.
— Moses Juda, kupiec, Żos. Wola 28.
Mandelberg Izak, garbarz, Boczna 3.
Mandl Antonina, naucz. pryw., Sapieżyńska 49.
Mandler Jonas, rymarz, Długa 112.
— Jonas, urz. pryw., Pierackiego 45.
— Leopold, urzęd., Kamińskiego 5.
Mandrak Bronisław, urzędn., Zosina Wola 207.
Mandryk Michał, garbarz, Zyblikiewicza 25.
— Mikołaj, fukcj. kol., Gołębia 11.
— Mikołaj, stolarz, Zos. Wola 146.
Mandycz Michał, murarz, Bilczewskiego 19 a.
Mandziejewicz Jan, funkcj. kol., Idzikowskiego 9.
Mandziuk Franciszek, fryzjer, Gołuchowskiego 16.
Mandziur Jan, funkcj. kol., Zielona 12.
Mang Henryk, funkcj. kolej., Jana Kantego 4.
Maner Elfriede, naucz., Zöcklera 5 a.
Manheim Adolf, inżynier cyw., Belwederska 30.
— r. Fellner, kupiec, Bożnicza 1.
— Otto, współwłaśc. dóbr, Berka 1.
— Sało, właśc. dóbr, Gillera 2.
— Szaja, kupiec, Bielowskiego 4.
— Zygmunt, współwł. dóbr, Szopena 8.
Manheimer Abraham, Dr. lekarz, pl. Mickiewicza 6.
Manik Jan, przemysł., Młynarska 17.
— Marja, właśc. realn., Halicka 67.
Maniukowski Stefan, fotograf, pl. Trynitarski 1.
— Władysław, fotograf, pl. Trynitarski 1.
Mantel Maurycy, urz. pryw., Gołuchowskiego 69.
Manz Emil, szofer, Sobieskiego 78.
— Jakób, ślusarz, Śniadeckich 27.
— Jan, kowal, Sapieżyńska 179.
— Karol, funkcj. kol., Śniadeckich 27.
— Philip, urz. pryw., Sapieżyńska 89.
— Rudolf, ślusarz, Sapieżyńska 179.
Mańdziej Władysław, funkcj. kol., Sapieżyńska 132.
Marceluch Alfred, funkcj. kol., Piramowicza 38.
Marceniuk Emilja, krawczyni, Zamojskiego 5.
Marchewka Franc., funkcj. poczt., Wiśniowskiego 9.
Marcinek Antoni, funkcj. kol., Zielona 6.
— Tomasz, funkcj. kol., Wołczyniecka 77.
Marcinlak Jan, st. poster. P. P., Czackiego 19.
Marcinkiewicz Wojciech, funkc. kol., Zamojskiego 10.
Marcinkowski Juljan, funkcj. kol., Szachłackiego 3.
— Stanisław, funkcj. kol., Szachłackiego 3.
Marcinkowskyj Antoni, funkcj. kol., Denemarka 11.
Marcinowska Emilja, wdowa, Chybiona 35.
Marcyniuk Marja, wdowa, Św. Antoniego 7.
Marczyk Stanisław, radjotelegraf., Gołuchowskiego 119.
Marder Majer, fryzjer, Jasińskiego 22.
— Markus, krawiec, Chocimska 61.
Marecka Zdzisława, urz. Wojew., Sobieskiego 11.
Margosches Feiwel, współwłaśc. fabr. skór, Ułanów Krechowieckich 7.
— Henryk, technik garb., Batorego 3.
— Izak, techn. garb., Batorego 3.
— Jakób, przemysł., Batorego 3.
— Markus, współwłaśc. fabr. skór, Bilczewskiego 8.
— Samuel, urz. pryw., Halicka 15.
Margulies Ciwia, krawczyni, Hoovera 22.
— Efroim, urz. pryw., Zos. Wola 80.
— Leiser, Dr. adwok., 3 Maja 13.
— Maksymiljan, dyr. banku hip., Sapieżyńska 19.
— Mali, urz. pryw., Hoovera 22.
— Zygmunt, właśc. dóbr, Bielowskiego 9.
Maringer Gustaw, mechanik, Sapieżyńska 44.
Mark Genia, krawczyni, Piramowicza 38.
— Kazimierz, masz. kol., Gołębia 9.
— Moses, stelmach, Kazimierzowska 148.
Markfeld Dawid, krawiec, Belwederska 33.
Markiewicz Emilja, naucz., Stwiertni 18.
— Eugenjusz, sędzia okr., Kazimierzowska 108.
— Helena, emer., P. Stwiertni 17.
— Helena, naucz., Błękitna 12.
— Józef, urz. kol., P. Stwiertni 18.
— Józef, urz. Ubezp. Społ., Sobieskiego 78 b.
— Józef, kowal, Kochanowskiego 59 b.
— Kornela, wdowa, Czackiego 7.
— Petronela, naucz., Błękitna 12.
— Roman, funkcj. kol., Czackiego 7.
— Stanisław, emer. kol., Piastów 9.
Marklów Dmytro, funkc. kol., Szkolna 8.
Markman Emil, monter, 3 Maja 15.
— Saul, kupiec, Pełesza 12.
Marków Jan, st. asyst. kol., Kamińskiego 42.
— Józef, urz. pryw., Zos. Wola 38a.
— Piotr, urz. pryw., Poprzeczna 6.
Markowicz Antoni, naucz. gimn., Matejki 19.
— Piotr, urz. P. Z. U. W., Św. Jana 20.
Markowska Irena, urz. poczt., pl. Targowica 27.
Markowski Stanisław, urzędn. skarb., Okrężna 4.
Marks Władysław, emer. kpt. W. P., Kazimierzowska 28.

Markus Aleksander, Dr. adwokat, Goluchowskiego 22.
— f. Eichler Benzion, kupiec, Długa 112.
— Jakób, przemysł., Słowackiego 39.
— Marguta, naucz., Słowackiego 39.
Markut Stanisław, funkc. kol., Łączna 27.
Marmarosch Jakób, urz. pryw., pl. Trynitarski 5.
Marszałek Jan, funkcj. kol., Szopena 2.
— Stanisław, muzyk., Rynek 19.
Martowicz Andrzej, emer. kol., Zamojskiego 6.
Martusiewicz Kazimierz, urz. państw., Trynitarska 7.
Martyneć Teodor, urz. pryw., Smolki 3.
Martyniak Jan, młynarz, Kręta 11.
Martyniec Antonina, wdowa, Gołuchowskiego 35.
Martyniuk Daniel, emer. P. K. P., Zaułkowa 6.
— Ignacy, murarz, Jasińskiego 1.
— Juljan, urz. pryw., Zaułkowa 6.
— Michał, urz. skarb., Kopernika 23.
— Michał, funkcj. kol., Wyspiańskiego 5.
— Władysław, funkcj. kol., Gołębia 5.
Martynowicz Antonina, właśc. real., Kopernika 23.
— Jan, murarz, Śnieżna 9.
— Jan, murarz, Mykietyniecka 7.
— Stanisław, malarz, Śnieżna 52.
Maruniewicz Dymitr, funkcj. kolej., Św. Mikołaja 19.
— Jarosław, ślusarz, Św. Mikołaja 19.
— Józef, em. kol., Piramowicza 38.
Maruszczak Edward, por. W. P., Pierackiego 63.
— Florentyna, funkcj. kol., Kasprówka 96.
Marynicz Eliasz, funkcj. kol., Sapieżyńska 115.
Marynowicz Janina, urz. pryw., Batorego 21.
Marynowski Józef, rzeźnik, Furmańska 39 a.
Marysch Helena, emer. kol., Sapieżyńska 118.
Masacz Bronisław, malarz pok., Cerkiewna 14.
— Marja, wdowa, Cerkiewna 14.
Masna Magdalena, kupcowa, Wołczyniecka 86.
Masny Hnat, kupiec, Romanowskiego 18.
Masny Jan, kupiec, Wołczyniecka 86.
— Seń, kupiec, Romanowskiego 18.
Mass Samuel, krawiec, Sapieżyńska 217.
Master Lewi, krawiec, Siemiradzkiego 33.
— Schaje, kapelusznik, Siemiradzkiego 33.
Maszkowski Rafał, urz. B. P., Szopena 3.
Masztalarz Józef, ślusarz, Zgoda 10.
— Michał, funkcj. kol., Zgoda 10.
— Włodzimierz, ślusarz, Zgoda 10.
Maślak Jan, krawiec, Grunwaldzka 3.
Maślanko Jan, kowal, Ogrodowa 30.
— Maciej, kowal, Ogrodowa 30.
Maśnica Anna, rolniczka, Jagiellońska 51.
Matczyszyn Roman, cieśla, Śnieżna 58.
Matejciów Bazyli, funkcj. kolej., Szkarpowa 3.
— Augustyn, szofer, Kr. Zofji 11 a.
Matheis Augusta, wdowa, Kr. Zofji 17.
— August, funkc. kol., Kr. Zofji 17.
— Edward, funkcj. kol., Chodkiewicza 22.
— Jakób, emer. kol., Chodkiewicza 22.
— Marja, właśc. realn., Wołczyniecka 186.
— Paul, ślusarz, Chodkiewicza
— Szymon Zygmunt, funkcj. kol., Wiśniowskiego 14.
Mathes Markus, fryzjer, Lelewela 4.
Matheus Elżbieta, wdowa, Czackiego 1.
Matias Gustaw, elektromonter, Sobieskiego 37.
— Wilhelm, kowal, Długa 56.
— Władysław, funkcj. kolej., Polna 10.
Matkowska Stefanja, naucz., Szeptyckiego 8.
Matkowski Bolesław, funkcj. kolej., Kasprówka 12.
— Kazimierz, stolarz, Knihinińska 4.
— Stefan, funkcj. kol., Kasprówka 12.
— Stanisław, emeryt kolej., Szeptyckiego 8.
— Witold, podprokur. sądu okr. Sapieżyńska 37.
— Włodzimierz, murarz, Bosacka 17.
Matlach Wasyl, funkcj. gaz. m., Siemiradzkiego 59 a.
Matraś Stanisław, komisarz ziemski, Grunwaldzka 2.
Matraś Wiktor, inż., radca Wojew., Grunwaldzka 2.
Mattern Edward, mechanik, Fabryczna 14.
— Edward, em. kol., Fabryczna 14.
Mattes f. Reiter Sender, urz. pryw., Hoovera 11.
Matula Czesław, urz. kol., Dworska 19.
— Jakób, emer. kol., Wołczyniecka 142.
— Michał, funkcj. kol., Poniatowskiego 18.
— Rozalja, wdowa, Św. Mikołaja 35.
— Władysław, funkcj. kolej., Na Błonie 3.
Matulko Jan, urzędn. Kazimierzowska 106.
Matuła Władysław, em. państw., Rzeźniana 1.
Matusiewicz Piotr, cieśla, Potoczna 21.
— Wincenty, funkcj. kolej., Sapieżyńska 179.
Matusik Zygmunt, funkcj. kol., P. Skargi 26.
Matusów Jerzy, em. kol., Asnyka 6.
— Michał, em. kol., Kasprówka 34.
— Stefan, urz. pryw., Kilińskiego 21.
Matuszewski Józef, funkcj. państw., Dworska 17.
— Karol, monter, Zosina Wola 52.
— Piotr, murarz, Gołuchowskiego 135 d.
Matuszyński Michał, funkcj. kolej., Zosina Wola 157.
Matwijów Dymitr, funkcj. kol., Nowy Świat 21.
— Mikołaj, garbarz, Belwederska 121.
Matyjciów Leon, mechanik, Zielona 20.
— Piotr, emer. kol., Zielona 20.
Matz Debora, rzeźniczka, Prosta 55.
Matzner Józef Mandel, kupiec, Roguskiego 32.
Mauer Jan, naucz., Traugutta 11.
Mauerüber Abraham, techn. budow., Kilińskiego 39.
— Oskar, księgowy, Hoovera 12.
— Józef, urz. pryw., Kilińskiego 39.
— Mozes, murarz, Kilińskiego 39.
— Nuchim, kupiec, Pierackiego 56.
Mauksz Mokryna, wdowa, Kochanowskiego 49.
— Rudolf, funkcj. kol., Kr. Zofji 27.
Maulkorb Schulim, kupiec, 3 Maja 33 a.
Maurer Herman, kupiec, Sapieżyńska 179.

Wiek Nowy NAKŁAD CODZIENNY 80.000 egzemplarzy
Lwów — ul. Sokoła 4.

Maurer Jakób, urz. pryw., Sapieżyńska 179.
— Marja, modniarka, Sapieżyńska 179.
— Mieczysław, funkcj. Zarz. miej., Jasińskiego 37.
— Wolf, kupiec, Zosina Wola 41.
Mausberg Abraham, księgowy, Halicka 118 c.
— r. Feingold Ascher, krawiec, Halicka 33.
— Jakób, krawiec, Pierackiego 8.
— r. Feingold Maks, krawiec, Sobieskiego 60.
Mauthe Henryk, szewc, Śniadeckich 6.
— Józefa, urz. pryw., Zöcklera 5 a.
Mautner Dora, krawczyni, Zos. Wola 157.
— Ida, krawczyni, Kazimierzowska 23.
— Wolf, kupiec, Kazimierzowska 23.
May Mieczysław, kpt. W. P., Kwiatowa 4.
Mayer Abraham Józef, Dr. lekarz, Smolki 4.
— Antoni, lakiern., Sapieżyńska 67.
— Elias, szynkarz, Kazimierzowska 140.
— Antoni, właśc. zakł. pogrzeb., Sapieżyńska 67.
— Hersz, kuśnierz, Zos. Wola 185.
— Izak, kupiec, Kazimierzowska 100.
— Izrael, właśc. realn., Smolki 4.
— Józef, kuśnierz, Zos. Wola 185.
— Karol, młynarz, Zyblikiewicza 20.
— Marja, urz. kol., Wiśniowskiego 22.
— Mozes, szynkarz, Zos. Wola 185.
Mayko Edmund, em. kol., Wołczyniecka 25.
Mazak Ignacy, funkcj. kol., Zaułkowa 19.
— Józef, funkcj. kol., Bliźniacza 28.
— Michał, murarz, Chocimska 27.
— Stanisław, funkcj. kol., Kr. Jadwigi 25.
— Stanisław, urz. kol., Kasprówka 56.
— Stefan, monter, Piramowicza 24.
— Wincenty, emer. por. W. P., Bliźniacza 26.
— Władysław, funkcj. kol., Bliźniacza 20.
Mazan Jan Marjan, tapicer, Zosina Wola 91.
— Władysław, szewc, Sapieżyńska 161 a.
Mazaraki Jan, emer. kolej., Król. Zofji 27.
Mazes Beile, akuszerka, Sedelmajerowska 24.
— r. Kreindler S., funkcj. kolej., Wesoła 9.
— Wolf Hersz, kupiec, Sedelmajerowska 24.
Muziarek Kazimierz, em. podkom., P. P., Zofji Chrzanowskiej 14.
Maziej Stefanja, hafciarka, Sapieżyńska 158.
Mazierski Jan, funkcj. kol., Pierackiego 38.
Maziorz Helena, wdowa, Kochanowskiego 37.
— Wiktor, funkcj. kol., Kochanowskiego 37.
Mazur Aleksander, kom. skarb., Św. Michała 21.
— Antonina, emer. naucz., św Mikołaja 21.
— Emilja, krawczyni, Matejki 48.
— Hieronim, urz. pryw., Suchanka 38.
— Jan, funkcj. Elektr. m., Knihinińska 13.
— Józef, funkcj. kol., Romanowskiego 32.
— Karol, emer. kol., Chodkiewicza 10.
— Kazimierz, oficer W. P., Gołuchowskiego 119.
— Władysław, geom. Urz. Ziemsk., Sapieżyńska 184.
— Władysław, funkcj. kol., Wołczyniecka 156.
Mazurak Bazyli, funkcj. kol., Adamczuka 11.
— Józef, ślusarz, Jasińskiego 37.
Mazurczak Leopold, funkcj. kolej., 3 Maja 39.
— Zygmunt, funkcj. kol., Romanowskiego 8.
Mazurek Józef, kotlarz, Ugodna 42.
— Józef, ślusarz, Bosacka 7 a.
— Kazimierz, emer. kol., Sapieżyńska 129.
— Roman, urzędn. poczt., Kr. Jana III. 7.
— Władysław, funkcj. gaz. miej., Bosacka 37.
Mazurkiewicz Agnieszka, funkcj. kol., Mazurówka 20.
— Jan, funkcj. kol., Pasieczańska 12.
— Józef, funkcj. kol., Szachłackiego 10.
Mazurok Mykoła, urz. pryw., Prądzyńskiego 8.
Mazurowski Józef, funkcj. kolej., Kasprówka 9.
Mazurów Jan, monter, Kazimierzowska 95.
Mazuryk Jakób, piekarz, Siemiradzkiego 26 a.
Mażewska Emilja, wdowa, Sapieżyńska 187.
— Ewa, masażystka, Wołczyniecka 31.
— Helena, emer. państw., Kołłątaja 61.
— Telica, wdowa, Gołuchowskiego 21.
Mażewski Franciszek, emer. kol., 3-go Maja 41.
— Józef, asesor kolej., 3 Maja 41.
— Juljan, elektromont., Wołczyniecka 31.
— Michał, ślusarz masz., Kołłątaja 61.
— Mikołaj, emer. kol., Kołłątaja 61.
— Władysław, em. urz. skarb. Sapieżyńska 184.
ska 184.
Mączka Leonard, em. st. kom. skarb., Dekerta 19.
Mączka Stanisław, st. ogniom. W. P., Legjonów 1.
Mądrzycka Anna, właśc. realn., Nowy Świat 40.
Mądrzycki Michał, emer. kolej., Nowy Świat 40.
Männer Valentyn, funkcj. kol., Konopnickiej 17.
März Antoni, funkcj. kol., Grottgera 6.
— Ottmar, urz. kol., Grottgera 6.
Mechla Stanisław, stolarz, Sapieżyńska 26.
Mechlowicz Gerszon, kupiec, Krasowskiego 6.
Medon Leonard, prof. gimn., Poniatowskiego 30.
Medwecki Jakób, Ks. Dr., prof. teologji, Pierackiego 14.
Medyński Henryk, mistrz kom., Bankowa 6.
Meerfeld Efroim, kupiec, Wołczyniecka 40.
— Majer, asyst. farm., Gołuchowskiego 90.
Mega Tytus, emer. kolej., Poniatowskiego 28.
Mehlberg Henryk Dr., prof. gimn., Isakowicza 4.
Meier Abraham, elektro-mech., Belwederska 17.
— Ascher, kotlarz, Targowica 32.
— Israel, kotlarz, Targowica 33.
— Juda, funkcj. kol., Belwederska 17.
— Mojżesz, stolarz, Targowica 32.
— Mozes, urz. pryw., Sedelmajerowska 33.
— Peisach Dawid, urz. pryw., Targowica 32.
— Rebeka, naucz., Sedelmajerowska 33.
— Schaje, rzeźnik, Rejtana 46.
Meiler Süsie, kupiec, Sapieżyńska 46.
Meisels Golde, dentyst., Halicka 5.
Mekler Izydor, destylator, Wołczyniecka 123.
Melcer Anna, lekarka, Op. Boska 23.
— Zygmunt, sędzia okr., Opatrzn. Boska 23.
Meleszkiewicz Zofja, wdowa, Dąbrowskiego 11.
Melkus Jan, oficjant miej., Barewicza 4.
Meller Abraham, urz. pryw., Sobieskiego 35.
— Eljasz, kier. kina, Zos. Wola 63.
— Jonas, kupiec, Halicka 22.
— Pepi, urzędn., Sobieskiego 35.
Melnyckyj Osyp, emer. kier. szkoły, Traugutta 12.
Melnyk Joanna, wdowa, Garbarska 37.
— Sofron, em. kol., Kordeckiego 3.
Melnykowycz Aleksy, notarjusz, Gołuchowskiego 64.
Melzer Basia, kupcowa, Zyblikiewicza 8.
— r. Pajer Jossel, szewc, Karpińskiego 14 a.
— Leontyna, prywat., Pelesza 11.
Meleń Józef, stolarz, Zos. Wola 155.
— Marjan, stolarz, Zos. Wola 155.
— Michał, stolarz, Zos. Wola 155.

Mencinskyj Mychajło, gr. k. katecheta, Pierackiego 78.
Menczel Baruch, Dr. lekarz, Kazimierzowska 11.
— Izak, bednarz, Kazimierzowska 113.
— Jeaneta, urz. pryw., Pierackiego 52.
— Mendel, kupiec, Kazimierzowska 11.
Menda Piotr, em. kol., Siemiradzkiego 3.
Mendelsohn Juljusz, przemysł., Sobieskiego 11.
Menderer Władysław, funkcj. kolej., Dąbrowskiego 47.
Mendyka Jan, funkcj. kol., Adamczuka 9.
Mener Piotr, funkcj. kol., Poniatowskiego 60.
— Władysław, funkcj. kol., Poniatowskiego 60.
Menhard Aron, urz. pryw., Sapieżyńska 22.
— Gerszon, kupiec, Zielona 44.
— Moses, stolarz, Zaścianek 4.
Meninger Szarlotta, prywat., Krzywa 6.
Menióro Aniela, emer. kol., Bielowskiego 8.
Meniuk Jan, murarz, Śnieżna 31.
— Marja, krawczyni, Ludna 6.
— Włodzimierz, murarz, Ludna 6.
Menirо Maksymiljan, murarz, Ugodna 38.
— Mikołaj, funkcj. kol., Siemiradzkiego 56.
Menner Ludwik, funkcj. kolej., Żeligowskiego 20.
Menschek Kazimierz, por. W. P., Gołuchowskiego 119.
Menschenfreund Aron, kupiec, Belwederska 56.
— Eisig, kupiec, Belwederska 56.
Mentel Jan, emer. kol., Asnyka 6.
— Władysław, funkcj. kol., Sapieżyńska 157.
Merberg Chaim, właśc. piek., Mykietyniecka 14.
— Leon, właśc. realn., Mykietyniecka 14.
— Markus, kupiec, Halicka 95.
— Moses, urz. pryw., Wyspiańskiego 1.
Merenda Michał, funkcj. kol., Strzelecka 54.
Merk Edward, kupiec, Zos. Wola 175.
— Filip, funkc. kol., Żółkiewskiego 6.
— Franc., kupiec, Kilińskiego 24.
— Jan Gustaw, ślusarz, Czarneckiego 25.
— Wanda, kupcowa, Kilińskiego 14.
Merker Jakób, funkcj. kol., Siemiradzkiego 48.
— Władysław, przemysł., Siemiradzkiego 48.
Merunowicz Jan, murarz, 3 Maja 41.
— Jerzy, inż. Wojew., Grunwaldzka 2.
Merwart Stanisław, funkcj. poczt., Brzegowa 4.
Meschorer Dawid, kuśnierz, Belwederska 30.
Messer r. Leder Nepomók, krawiec, Hoovera 16.
Messing Chaim, kupiec, Siemiradzkiego 38.
— Eisig, kupiec, Rynek 31.
— Juda, kupiec, Bilczewskiego 19.
— v. Torten, rolnik, Belwederska 37.
— Ryfka vel. Regina, funkcj. Ub. społ., Gołuchowskiego 10.
— Salamon, emer. kol., Romanowskiego 49.
Messinger Jakób, stolarz, Młynarska 29.
Messite Karol, kupiec, Halicka 88.
— Taube, kupcowa, Halicka 77.
Messlin Adolf, ślusarz kol., Czackiego 3.
— Andrzej, urz. pryw., Konopnickiej 49.
Metlak Adam, mechanik. Widok 29.
— Józef, funkcj. kol., Widok 29.
— Piotr Paweł, emer. kol. Widok 29.
— Walerja, wdowa, Widok 29.
— Michał, naucz., Widok 29.
Metlerski Stanisław, urz. wojsk., Legjonów 1.
Metluch Marceli, emer. kol., Ogrodowa 12.
— Mikołaj, urz. P. Z. U. W., Ogrodowa 12.
Metrycka Anna, funkcj. państw., Kazimierzowska 173.
Metz Stefanja, urzędn., Kamińskiego 39.
— Wilhelm, kupiec, 3 Maja 35.
— Sabina, emer. urz. poczt., Dąbrowskiego 32.
Meusz Jakób, właśc. dorożki, Długa 15.
Męcińska Karolina, urz. poczt., Gołuchowskiego 81.
Męciński Jan, urz. kol., Legjonów 4.
Mędrek Ludwik, funkcj. miejsk., Kochanowskiego 29.
Miarczyński Adam, malarz pok., Josafata 5.
Miarkowska Marja, em. kier. szkoły, Piskozuba 14.
Miarkowski Bronisław, emer. urzęd. bank., Piskozuba 14.
Miąsik Jan, funkcj. kol., Kochanowskiego 19.
Michajliszyn Mikołaj, funkcj. kol., Wołczyniecka 205.
Michajluniów Aleks., funkcj. sąd., Josafata 7.
Michalak Feliks, funkcj. kol., Zielona 48.
Michalak Kazimierz, funkcj. kolej., Reymonta 12.
— Wiktorja, właśc. realn., Pierackiego 1.
Michalek Edward, funkcj. kol., Kmiecia 12.
Michalewicz Adam, funkcj. kol., Kazimierzowska 17.
— Aleksander, drukarz, Kazimierzowska 17.
— Feliks, urz. Ubezp. społ., Kazimierzowska 17.
— Jan, emer. kol., Denemarka 9.
— Julja, emer. kol., Wołczyniecka 76b.
— Juljan, funkcj. kol., Wesoła 3.
— Mieczysław, mechanik, Kazimierzowska 17.
— Zofja, em. naucz., Denemarka 9.
Michalewski Adam, szofer, Gołuchowskiego 34.
— Jan, emer. kol., Zygmuntowska 7.
— Władysław, funkcj. kol., Słowackiego 30.
Michalik Augustyn, technik masz., Pańska 8.
Michalska Matylda, naucz., Jagiellońska 67.
Michalski Jan, funkcj. kol., Zamojskiego 11.
— Karol, funkcj. kol., Jagiellońska 67.
— Stanisław, funkcj. kol., Jagiellońska 67.
Michałowicz Teofil, emer. kol., Piramowicza 14 a.
— Wawrzyniec, murarz, Wołczyniecka 60 a.
Michałowska Marja, wdowa, Nowy Świat 14.
Michałowski Adam, urz. skarbowy, Szachłackiego 5.
— Franciszek, funkcj. kolej., Zöcklera 24.
Michniewicz Michał, funkcj. kol., Zöcklera 14.
Michniewski Włodzimierz, inż. kol., Kopernika 22.
Michoń Kazimierz, em. kol., Wołczyniecka 219.
— Leonard, em. kol., Wołczyniecka 126.
— Władysław, asesor kol., Kolejowa — Dworzec kol.
Michowicz Antoni, krawiec, Czysta 20.
— Bronisław, funkcj. kol., Grunwaldzka 21.
— Franciszek, funkcj. kol., Nowoświecka 1.
Mielnicki Jan, szewc, Długa 60.
— Juljan, szewc, Zoś. Wola 203 b.
Mielnik Jan, urzęd. P. Z. U. W., Krasińskiego 22.
— Mikołaj, emer. kolej., Krasińskiego 22.

„Tempo Dnia" najświeższe wiadomości — 10 groszy

Mielnik Stefan, funkcj. kol., Wołczyniecka 22.
Mierczuk Jarosława, em. naucz., Romanowskiego 4.
— Marjan, ślusarz, Kochanowskiego 25.
— Michał, funkcj. kol., Piramowicza 45.
— Stanisław, urz. kol., Romanowskiego 4.
Mierżniak Anatol, em. kol., Sapieżyńska 179.
Mieses Mates, kupiec, Kazimierzowska 29.
— Schulim, kupiec, Trybunalska 4.
Międlar Stanisław, funkcj. m., Kamińskiego 6.
Międzobrodzki Jan, urz. kol., Piotra Skargi 39.
Mięsik Jan, funkcj. kol., Zielona 6.
Migocki Franciszek, urz. kol., Grunwaldzka 11 a.
Mihoń Weronika, emer. państw., Piskozuba 23.
Mihowicz Franciszka, wdowa, Reja 26.
Mihułowicz Antonina, emer. naucz., Słowackiego 18.
Mikita Józef, funkcj. kol., Małeckiego 9.
Mikityn Czesław, księgowy, Łączna 1.
— Władysław, funkcj. kol., Łączna 1.
Mikler Jan Paweł, murarz, 3-go Maja 28 a.
Mikołajczuk Marja, funkcj. kolej., Piskozuba 15.
Mikołajewicz Karol, funkcj. kol., Zygmuntowska 14.
— Natalja, właśc. realn., Pierackiego 86.
Mikołajów Aleksander, funkcj. kol., Kotlarewskiego 2.
Miksiewicz Edward, szofer, Okrężna 16.
— Janina Dr., lekarka, Dąbrowskiego 2.
— Wilhelm, funkcj. kol., Dąbrowskiego 2.
Mikulik Emanuel, urzędnik, Zosina Wola 45.
Mikuła Jan, stolarz, Bosacka 17.
— Jan, inż. urz. Woj., Matejki 39.
— Marta, farmaceutka, Prądzyńskiego 11.
— Włodzimierz, urz. pryw., Prądzyńskiego 11.
Milan Stefan, funkcj. kol., Nowy Świat 35.
Milberg Samuel, urzęd. poczt., Prosta 7.
Milcher Jakób, szklarz, Długa 96.
Milczanowski Wincenty, funkcj. gaz. m., Siemiradzkiego 24.
Milecki Stanisław, funkcj. kol., Dąbrowskiego 47.
Milicher Klara, modniarka, Zosina Wola 47 b.
Milsztejn Moszek, inż., Batorego 14.
Mimochód Piotr, urzęd. kol., Dworska 17.
Minzer Ilona, krawczyni, Gołuchowskiego 84 a.
Minzer Leib, kupiec, Gołuchowskiego 84 a.
— Paweł, monter, Gołuchowskiego 84 a.
Mindżała Antoni, funkcj. państw., Głowackiego 5.
Miniwicz Tadeusz, instruktor rolny, Sapieżyńska 20.
Mirczuk Władysław, funkcj. państw., Związkowa 27.
Mirecki Antoni, funkcj. kolej., Św. Olgi 14.
Mironowicz Leopold, urz. kol., Kilińskiego 38.
Mischel Szaja, garbarz, Prosta 12.
Misiecki Antoni, urz. kol., Wołczyniecka 201.
Misiński Bronisław, urz. fund. bezr., Króla Jana 46.
— Edward, funkcj. kol., Poniatowskiego 17.
Misiołek Bronisława, wdowa, Matejki 14.
— Marja, kier. szk., Matejki 14.
— Stanisław, urz. B. P., Szydłowskiego 8.
Miskóro Juljan, urz. kol., pl. Targowica 27.
Mistecki Albin, inż., urzęd. wojew., Szydłowskiego 3.
Miszczyszyn Tadeusz, urz. sądowy, Długa 66.
Miszkiewicz Zofja, wdowa, Gołuchowskiego 106.
Misztal Alfons, nacz. rach. Okr. Urz. Ziemsk., Żeligowskiego 9.
Mitkowski Kazimierz, por. W. P., Gołuchowskiego 117.
Miś Wincenty, emer. katecheta, Antoniewicza 6.
Miśkóro Paulina, wdowa, Racławicka 12.
Mitraszewski Władysław, emer. kol., Kasprówka 11 a.
Mittelman Mozes, rzeźnik, Kręta 22.
Mizimiński Marjan, funkcj. kol., Sapieżyńska 161 a.
Miziuk Iwan, em. kol., Okrężna 17 b.
Miziura Władysław, urzęd. państw., Trynitarska 7.
Mleczak Antoni, funkcj. m., Konarskiego 14 a.
Mleczko Henryk, funkcj. kol., Kasprówka 87.
Młot Józefa, urzędn., Dworcowa — Dworzec kolej.
— Stanisław, urz. sąd., Brzegowa 4.
Młynarski Bronisław, wikary, Kościelna 8.
Młynek Ferdynand, funkcj. kol., Nowy Świat 45.
Mnichowska Elżbieta, naucz., Wojciechowskiego 26.
Mnichowski Edmund, st. sierż. zaw., Wołczyniecka 142.
— Władysław, kier. szkoły, Wojciechowskiego 26.
Mociak Karol, emer. państw., Żeromskiego 6.
Moczarny August, funkcj. kol., Przechodnia 2.
Moczorodyński Marjan, funkcj. kol., Kazimierzowska 149.
Mohylowska Marja, urz. m., Kniaziewicza 27.
Mojszowicz Eugeniusz, urz. poczt., Barewicza 4.
Mojsiczyn Jan, funkcj. poczt., Żeligowskiego 37.
Mojsiuk Józef, ślusarz, Nowy Świat 31.
Moklak Jan, funkcj. kol., Węglowa 7.
Mokłowicz Izydor, młynarz, Brzegowa 11 a.
— Jan, murarz, Ciasna 2.
— Mikołaj, nadmłynarz, Ciasna 2.
— Mirosław, funkcj. kol., Wołczyniecka 38.
— Rozalja, krawczyni, Ciasna 2.
— Stefanja, funkcj. poczt., Ciasna 2.
Mokrzycka Karolina, wdowa, 3 Maja 39.
Mokrzycki Wacław, urz. kol., Kr. Jana III. 5.
Moldauer Aba, kupiec, Ormiańska 17.
— Ida, naucz. pryw., Pierackiego 58.
— Maks, urz. pryw., Pelesza 1.
— Mina, pośredniczka, Pierackiego 58.
— Pepi, naucz. gimn., Ormiańska 17.
— Rachela, krawczyni, Pelesza 1.
— Zygmunt, kupiec, Wołczyniecka 38 b.
Molenda Andrzej, kpt. W. P., Gołuchowskiego 7.
Molisak Karolina, wdowa, Rzeczna 7.
— Stanisław, mechanik, Rzeczna 7.
— Zofja, krawczyni, Rzeczna 7.
Molter Jan, stolarz, Nowy Świat 72.
Mołczanowska Zofja, naucz., 3 Maja 38.
Mołczanowski Kasper, insp. szk., 3-go Maja 38.
Mołdoch Antoni, funkcj. kol., Wierzbowa 14.
Momot Dymitr, funkcj. kol., Rzemieślnicza 14.
— Stanisław, murarz, Mazurówka 4.
Monastyrski Teodozy, urz. pryw., Gołuchowskiego 50.
Monat Salomea, naucz. pryw., Gillera 11 a.
Monciborowicz Bohdan Dr., sędzia okr., Mościckiego 4.
— Marja, urz. P. Z. U. W., Mościckiego 4.
Mondschein Chaskel, krawiec, Belwederska 22.
— Kalm., krawiec, Belwederska 22.
— Maksymiljan, Dr. lekarz, Gołuchowskiego 28.
— Mordko, krawiec, Belwederska 22.
Montalbetti Edward, inż. Wojew., Sobieskiego 35.
Moor Bronisław, ślusarz, Długosza 11 a.
— Jan Franciszek, emer. kol., Piramowicza 20.
— Marjan, emer. kol., Długosza 11a.
— Tadeusz, funkcj. poczt., Kmiecia 8.
Moral Helena, wdowa, Kmiecia 17.
— Włodzimiera, urz. pryw., Kmiecia 17.
Moranz Fancia, krawczyni, Belwederska 67.

Morawiecki Adolf, maj. W. P., Grunwaldzka 6.
Morawski Mieczysław, rotm. W. P., Gołuchowskiego 51.
Morgen Dawid, urz. sąd., Sedelmajerowska 35.
— Hersch, krawiec, Rejtana 5.
— Mordche, szewc, Sedelmajerowska 21 b.
Morgenstern Feiwel, agent handlow., Chłodna 8 a.
— Moses, rzezak ryt., Kołłątaja 20.
Moroz Józef, szewc, Kręta 11.
— Piotr, prof. gimn., Kazimierzowska 115.
Mortko Juljan, stolarz, Kręta 18.
— Kazimierz, stolarz, Kręta 18.
Morycan Piotr, funkcj. m., Śniadeckich 37.
Moryson Franciszek Jan, st. sierżant W. P., Gołuchowskiego 119.
Mosberg Chuny, przemysł., Halicka 102.
Moschel Hela, urz. pryw., Rynek 16.
— Henryk, naucz. pryw., Hoovera 18.
Moskowits Eliezer, fryzjer, Kazimierzowska 93.
Moses Kopel, szklarz, Sobieskiego 46a.
Mosingiewicz Antoni, funkcj. kolej., Kantego 4.
Mosiuk Michał, instalator, żeligowskiego 33.
Mosiurniak Jan, emer. kol., Rzemieślnicza 23.
Moskal Bronisław, funkcj. kol., Daleka 7.
— Stanisław, funkcj. kolejowy, Na Błonie 25.
Moskaluk Władysł., wdowa, Kmiecia 29.
Moskwa Józef, urz. państw., Dąbrowskiego 42.
— Stanisław, ofic. W. P., Gołuchowskiego 119.
Mosler Józef, adw., Sapieżyńska 11.
— Ludwik, naucz. gimn., Sapieżyńska 11.
— Maurycy, prof. gimn., Smolki 4.
Mosorko Rozalja, emer. kol., Romanowskiego 33 b.
Mossor Stanisław, Dr. lekarz, Gillera 19.
Mostyski Jan, urz. skarb., pl. Targowica 7.
Mosur Adolf, murarz, Widok 21.
— Jan, funkcj. kol., Surowa 21.
— Józef, emer. kol., Nowy Świat 43.
— Kazimierz, blacharz, Nowy Świat 60.
Moszczyńska Zofja, urz. Zarz. miej., Łukasińskiego 4.
Moszczyński Feliks, urz. rady szkol., Łukasińskiego 4.
Moszumański Edward, szewc, Nowy Świat 40 d.
Moszyński Antoni, emer. kol., Barska 9.
— Marjan, urz. kol., Nowy Świat 28.
Mościsker Wiktorja, urz. pryw., Pierackiego 74.
Mościćki Teofil, monter, Lelewela 10.
Motyka Ferdynand, urz. skarb., Słowackiego 17.
Motykiewicz Michał, sędzia okr. Gillera 11 a.
Motylowski Michał, cieśla, Ludna 3.
— Michał, emer. miej., Młynarska 25.
— Piotr, murarz, Jasińskiego 25.
Moksa Franciszek, funkcj. kol., Piotra Skargi 5.
Moździerz Michał, kupiec, P. Skargi 36.
Mroczkowska Praksedja, właśc. real., Przejazdowa 5.
Mroczkowski Maciej, funkcj. kolej., Cerkiewna 15.
Mroz Jan, funkcj. kolej., Romanowskiego 14.
— Władysław, szewc, Brzegowa 19.
Mrozek Michał, funkcj. kol., Adamczuka 4.
Mroziuk Aleksander, emer. kol., Kniaziewicza 11 a.
Mrówczyński Stanisław, funkc. P. P., Wyspiańskiego 9.
Mryglod Stefan, funkcj. sąd., Nowy Świat 50.
Mucha Antoni, funkcj. kol., Mykietyniecka 6.
— Michał, emer. kol., Hoovera 1.
Mugenschnabel Kazimierz, emer. kol., Wołczyniecka 209.
Multarzyński Władysł., funkc. poczt., Rzeczna 11 a.
Munczek Jakób, wł. fabr. wody sod., Wołczyniecka 77.
Murawska Józefa, krawczyni, Boczna Batorego 6.
Murawski Józef, ślusarz, Boczna Batorego 6.
Murzyńska Malina, wdowa, Gołuchowskiego 131.
Muryn Grzegorz, emer. naucz., Dąbrowskiego 28.
Muszalska Bronisława, krawczyni, I. Franki 3.
Muszka Kazimiera, urz. kol., Romanowskiego 27.
Muszynkiewicz Wiktorja, wdowa, Św. Józefa 1.
Muszyński Aleksander, naucz., pl. Targowica 29.
— Karol, funkcj. Wojew., Halicka 125.
— Mieczysław, st. sierż. W. P., Gołuchowskiego 119.
— Włodzimierz, urz. Wojew., pl. Trynitarski 1.
Muzyczyszyn Teodor, prof. gimn., Kazimierzowska 133.
Muzyka Antoni, funkcj. kol., Traugutta 15.
— Józef, urz. Wojew., Piastów 12.
— Marja, emer. urz. Wojew., Piastów 12.
Mück Wilhelm, aptekarz, Bol. Chrobrego.
Mühlberg Chaim, urz. poczt., Belwederska 9.
— Chaja, prywat., Słoneczna 41.
— Czarne, krawczyni, Prosta 37.
— Elchanan, blacharz, Słoneczna 14.
— Mojżesz, krawiec, Piastów 5.
— Natan, blacharz, Słoneczna 41.
— Rachel, właśc. realn., Prosta 37.
— Salomon, krawiec, Słoneczna 13.
Mühln Gustaw, emer. państw., Kniaziewicza 22.
— Władysława Emilja, urz. kolej., Pelesza 10.
Mühlrad Schaje, fryzjer, Siemiradzkiego 19.
Mühlstein Uszer, właśc. piekarni, Halicka 105.
— Dawid, emer. naucz., Sokoła 18.
— Leon, fryzjer, Łamana 25.
— Samuel, parkieciarz, Łamana 25.
Müller Antoni, emer. naucz., Na Błonie 3.
— Augustyn, funkcj. kol., Zygmuntowska 9.
— Dawid, fryzjer, Barewicza 6.
— Aba, dorożkarz, Boczna 6.
— Emil, inż., Krasińskiego 10.
— Gedale, dorożkarz, Barewicza 6.
— Hersch, dorożkarz, Zos. Wola 72.
— Izydor, właśc. kawiarni, Sobieskiego 16 a.
— Jan, ślusarz kol., Czarneckiego 16.
— Jan, dyr. szkoły, Zöcklera 24.
— Jan, bednarz, Wojciechowskiego 41.
— Kazimiera, wdowa, Gołuchowskiego 98.
— Maksymiljan, emer. kol., Słowackiego 11.
— Paul, ajent handl., Długa 122.
— Rudolf, kowal, Ludna 2.
— Salka, krawczyni, Zos. Wola 72.
— Szlima, urz. pryw., Kazimierzowska 62.
— Zofja, naucz. muz., Grunwaldzka 2.
Mündel Izrael, agent asekur., Smagłowskiego 10 a.
— Michał, urz. pryw., Belwederska 58.
Münnich Tomasz, funkcj. kol., Dworska 41.
Münz v. Goldwerger Dawid, kupiec, Lelewela 10.
— Fajga Małka, bieliźniarka, Trynitarska 4.

„CHWILA" jest najpoczytniejszym organem ● Małopolski Wschodniej ●

Münz r. Goldwerger Józef, kupiec, Lelewela 10.
Münzer Abraham, fryzjer, pl. Targowica 4.
— f. Bückel Dawid, kupiec, Bożnicza 2.
— Juda, fryzjer, Sedelmajerowska 11 a.
— Juda, kupiec, Słoneczna 36.
— Wolf, blacharz, Kazimierzowska 17.
Münzger Edward, instalator, Adamczuka 18.
— Maksymiljan, emer. kol., Adamczuka 18.
Mürenberg Anna, krawczyni, Zosina Wola 139 b.
— Dora, szwaczka, Zos. Wola 139.
Mützelmacher Wolf, fryzjer, Niemcewicza 10.
Mycak Józef, emer. kol., Piramowicza 22.
Mycyk Jan, kupiec, Lelewela 1.
— Michał, kupiec, Sobieskiego 44.
Myćko Mikoł., stolarz, Cerkiewna 14.
Mydlak Jan, emer. kol., Idzikowskiego 4.
Mydłowski Piotr, stolarz, Szeptyckiego 22 a.
Mykietowicz Jan, funkcj. kol., Rzemieślnicza 19.
Mykuła Aleksandra, krawczyni, Jagiellońska 37.
— Marja, krawcz., Jagiellońska 37.
Myślicki Jan Michał, emer. poczt., Mykietyniecka 8.
Myszka Michał, urz. B. G. K., Asnyka 11.
Myszkowska Marja, krawczyni, Wołczyniecka 35.
Myszyński Władysław, ślusarz kol., Sapieżyńska 127.

N

Nabereżny Adam, malarz pok., Jozafata 15.
— Antoni, funkcj. P. K. P., Jozafata 15.
— Kazimierz, kaflarz, Jozafata 15.
Nachbar Jakób, prok. banku, Szydłowskiego 9.
— Nuchim, kupiec, Kazimierzowska 64.
Nachman Izak, przemysł., Sedelmajerowska 59.
— Kasper, em. gaz. m., Bilczewskiego 29.
— Pinkas, przemysł., Belwederska 47.
— Wigdor, dorożkarz, Rejtana 53.
Nachtigal Sara, prywat., Boczna 17.
Nachwalger Anna, kupcowa, Batorego 16.
— Hersch, kupiec, Gołuchowskiego 44.
— Leizer, pośr. handl., Gołuchowskiego 104.
— Meier, kupiec, Batorego 16.
— Mendel, kupiec, Mickiewicza 10.
Nadel Dawid, naucz. pryw., Roguskiego 10.
— Jossel, powroźnik, pl. Targowica 3.
— Pesia, prywat., Śnieżna 41.
Nadelman Abraham, pośrednik, Słoneczna 18.
Nadiak Jan, kierow. szkoły, Okrężna 41.
— Kajarzyna, naucz., Okrężna 41.
Nadler Antonina, urz. pryw., Matejki 19.
— Bina, krawczyni, Sedelmajerowska 4 a.
— Toni, prywat., Sedelmajerowska 4 a.
— Samuel, powroźnik, Kręta 16.
— Salomon Liber, fryzjer, Pierackiego 70.
— Wilhelm, urz. pryw., Kazimierzowska 46 a.
Nadowska Filomena, prywat., Kazimierzowska 54 a.
— Józefa Janina, st. asyst. poczt., Kazimierzowska 54 a.
Nadowski Jakób, funkcj. P. P., Młynarska 19.
Nagel Izak, kupiec, Prosta 33.
— Janina, prywat., Gołuchowskiego 86.
— Kasriel, kupiec, Belwederska 58.
— Mendel, kupiec, Bar. Hirscha 15.
— Moses, kupiec, Słowackiego 2.
— Samuel, kupiec, 3 Maja 33.
— Zygmunt, ślusarz, Kilińskiego 9.
Nagelberg Abraham, prywat., Pełesza 11.
— Izak, kupiec, Kazimierzowska 3.
— Józef, urz. pryw., Pawła Stwiertni 10.
— Leon, ajent asekur., Słowackiego 1.
— Natan, urz. pryw., Moniuszki 4.
— Ozjasz, fryzjer, P. Stwiertni 10.
Nagler Frimit, prywat., Sobieskiego 52.
— f. Meier Hern, kup., Halicka 98.
— Hirsch Leon, właśc. wytw. cuk., Sedelmajerowska 12.
— f. Meier, kupiec, Halicka 98.
— Schulim, Dr. adwokat, Bielowskiego 7.
Nagórski Antoni, funkcj. P. K. P., Strzelecka 62.
Nahajowski Czesław, ślusarz, Kazimierzowska 83.
Nahirniak Teodor, prywat., Długa 54.
Nahnybida Mikołaj, funkcj. P. K. P., Chryplińska 213.
Nahorniak Józef, funkcj. P. K. P., Dąbrowskiego 32.
Nahrebecki Jan, emer. kol., Sedelmajerowska 11 a.
— Karol, naucz., Zofji Chrzanowskiej 14.
Najbar Kazimierz, emer. wojsk., Objazdowa 27.
— Marcin, emer. P. K. P., Polna 8.
Najbarl Henryk, szewc, Polna 12.
— Jan, funkcj. P. K. P., Polna 12.
Najda Marja, prywat., Piskozuba 12.
— Stanisław, funkcj. P. K. P., Konopnickiej 23.
Najdycz Petronela, prywat., Pierackiego 63.
Najsarek Otto, asesor P. K. P., Zarwańska 18.
Najwer Adam, funkcj. P. P., Rzemieślnicza 23.
Nakoneczny Antoni, komis. kontroli skarb., Wysockiego 21.
— Szymon, kontr. poczt., Niemcewicza 8.
Nalepa Juljan, ślusarz P. K. P., Zamojskiego 11.
Nałkoński Aleksander, funkcj. Pow. Zarz. drog., Kazimierzowska 6.
Nałódka Wilhelm, funkcj. P. K. P., Piramowicza 34.
Nałychacz Jefim, podof. straży poż., Kamińskiego 10.
Naniak Władysław, murarz, Ludna 4.
Nanowska Anna, prywat., 3 Maja 34a.
— Marja, krawczyni, Strzelecka 50.
Nanowski Roman, funkcj. P. K. P., Wiśniowskiego 11.
— Stanisław, stolarz, Zyblikiewicza 24.
Napiórkowski Józef, em. kom. kontr. skarb., Św. Olgi 8.
Narajowski Stanisław, rolnik, Zygmuntowska 11.
Narolska Anna, prywat., Jagiellońska 53.
Narolski Władysław, masarz, Jagiellońska 53.
Narożniak Teodor, em. P. K. P., Gołuchowskiego 60.
Naróg Adam, kupiec, Bema 9.
Nass Markus, kupiec, P. Skargi 28.
Naszkiewiczowa Barbara, prywat., Matejki 39.
Natalli Sabina Marja, wdowa, Kamińskiego 22.
— Władysław, st. asyst. poczt., Pełesza 4.
Nawojska Jadwiga, naucz., Sobieskiego 70.
— Zofja, naucz., Sobieskiego 70.
Nawojski Mieczysław, em. P. Z. U. W., Sobieskiego 70.
Nawrocka Aleksandra, prywat., Gołuchowskiego 47.
— Cecylja, naucz., Sedelmajerowska 31.

Nawrocka Eleonora, em. naucz., Kamińskiego 9.
— Katarzyna, krawczyni, Sapieżyńska 145.
Nawrocki Bronisław, szewc, Piskozuba 23.
— Emil, em. inspek. szkol., Kamińskiego 9.
— Franciszek, em. funkcj. P. K. P., Dąbrowskiego 44.
— Józef, em. funkcj. P. K. P., Św. Mikołaja 31.
— Ludwik, em. funkcj. P. K. P., Reja 34.
— Mieczysław, asesor Rady szkoln. pow., Sedelmajerowska 31.
Nazar Henryka Marja, em. naucz., Matejki 59.
— Marja, prywat., Szkarpowa 12.
— Michał, naucz. Semin., Matejki 59.
— Stanisław, funkcj. P. K. P., Piskozuba 12.
— Szymon, emer. P. K. P., Św. Michała Boczna 6.
— Tadeusz, str. więz., Św Michała Boczna 6.
— Władysław, szofer, Nadrzeczna 6.
Nazarkiewicz Antonina, funkcj. P. K. P., Król. Zofji 43.
Nebelski Franciszek, funkcj. P. K. P., Kasprówka 38.
— Marjan Tadeusz, mechanik, Kasprówka 38.
Nebenzahl Alter, rabin, Roguskiego 32.
— Moses, dyr. banku, Roguskiego 32.
— Jakób, prywat., Roguskiego 32.
— Samuel, urz. pryw., Roguskiego 32.
Necheles Herman, handlow., Karpińskiego 18.
Nedilski Dmytro, emer. P. K. P., Garbarska 25.
— Stefan, instruktor stol., Garbarska 25.
Nedilskyj Bohdan Teodat, Dr. lek.-dent., Kamińskiego 17 b.
Negrycz Piotr, szofer, Zgoda 10.
Nehyba Adolf, funkcj. P. K. P., Krasińskiego 26.
— Anna, prywat., Strzelecka 10.
— Cecylja, wdowa, Zos. Wola 47 b.
— Marja, emer. kol., Okrężna 16.
Neiger Izak, em. P. K. P., 3 Maja 35.
Nelken Samuel, przemysł., Brzegowa 22.
Nemelh Aron Leib, kupiec, Kołłątaja 2.
— Feige Beile, prywat., 3 Maja 12.
— Henryk, krawiec, Kręta 21.
— Ire, stolarz, Zosina Wola 71.
— Izak, krawiec, Wołczyniecka 110.
— Jakób, stolarz, Prosta 24.
— Joachim, handlow., Sapieżyńska 29 a.
Nemelh f. Badian Leon, krawiec, Piastów 10.
— Moses krawiec, Wołczyniecka 167.
— Salomon, kapelusznik, Barewicza 6.
— Soszana, krawczyni, Chłodna 8a.
— Wolf, stolarz, Kręta 27.
Nemetzowa Marja, prywat., Sapieżyńska 56.
Nenner Izrael, urz. pryw., Matejki 28.
— Ozjasz, spedytor, Konarskiego 4.
Nenycz Elżbieta, wdowa, Kasprówka 71.
Nerbas Edmund, stolarz, Staszica 9.
— Filip, technik P. K. P., Krasińskiego 31.
— Zofja, właśc. realn., Staszica 9.
Nerstheimer Jakób, cukiernik, Żeligowskiego 29.
Nestel Chaim Leib, kupiec, Sapieżyńska 188.
— Gedale, kupiec, Zosina Wola 16.
Nestorak Marja, wdowa, Okrężna 37.
— Roman, szofer, Okrężna 37.
Netzler Calel, rzeźnik, Siemiradzkiego 28.
— Herman, szewc, Szewczenki 33.
— Izrael, szewc, Wołczyniecka 133a.
— Joel, pośrednik, Ogrodowa 2.
— Keile, właśc. realn., Siemiradzkiego 30.
— Leib, rzeźnik, Siemiradzkiego 30.
— Salomon, rzeźnik, Siemiradzkiego 30.
— Szymon, rzeźnik, Siemiradzkiego 17.
Neu v. Schaffermast Markus, muzyk., Hoovera 9.
Neubauer Betty, naucz. gimn., Piotra Skargi 22.
— Leib, prywat., Hoovera 7.
— Leizer, prywat., Hoovera 7.
— Majer, kupiec, Sedelmajerowska 11 a.
— Sender, wojaż., Piotra Skargi 22.
Neubecker Rudolf, młynarz, Mazurówka 28.
Neuberger Salo, naucz. gimn., Gołuchowskiego 28.
Neudörfer Menasche, szewc, Kościuszki 6.
— Salomon, kupiec, Rynek 21.
Neufeld Chane, prywat., Sapieżyńska 132.
— Karpel, krawiec, Zarwańska 7.
— Salomon, piekarz, Sapieżyńska 132.
Neugebauer Józef, podofic. W. P., Legjonów 33.
Neugeboren Anna, prywat., Wołczyniecka 37.
— Józef, urz. pryw., Wołczyniecka 37.
Neugeboren Rozalja, właść. realn., Wołczyniecka 37.
Neuman Alfred, urz. miejsk., Ogrodowa 22.
— Eljasz, kupiec, pl. Mickiewicza 8.
— Etie, prywat., Ks. Skorupki 18.
— Fańcia, modniarka, Sedelmajerowska 33.
— Genia, prywat., Prosta 3.
— Heinrich Leon, kupiec, Sapieżyńska 39.
— Hersch, piekarz, Jagiellońska 33.
— Itta, prywat., Brzegowa 15 c.
— Jonas, stolarz, Żeromskiego 3.
— Josel, restaurator, Rynek 17.
— Leizer, handlarz, Długa 75.
— Masia, prywat., Matejki 40.
— Maks, księgowy, Belwederska 14.
— Menasche, stolarz, Surowa 5.
— Rosler Mendel, handlarz, Halicka 77.
— Mojżesz, urz. pryw., Gołuchowskiego 118.
— Naftali, kupiec, Rynek 25.
— Perla, prywat., Sapieżyńska 65.
— Salomon, kupiec, Sapieżyńska 84.
— Sara, wdowa, Matejki 40.
— Sara Rebeka, krawczyni, Sapieżyńska 12.
— Szyja, kupiec, Rynek 25.
Neusser Stanisław, em. kpt. W. P., Wołczyniecka 29.
Neustädter Jak., kupiec, Halicka 79.
Neustein Kalman, prywat., 3 Maja 38.
— Oskar, urz. M. K. K. O., 3 Maja 38.
Neuwirth Juda, kupiec, Szujskiego 12.
Niebieszczański Franc., handlarz, Bilczewskiego 9.
— Leon, urz. kol., Kolejowa 47.
Niebrzałkiewicz Malwina, prywat., Zaułkowa 3.
Niebylicki Piotr, ślusarz P. K. P., Sapieżyńska 93.
Niechcaj Anastazja, emer., Knihinińska 11 a.
Niederle Wanda, krawczyni, Ugodna 4.
Niedziałkowska Julja, krawczyni, Nowy Świat 40.
Niedzielska Olga, emer., Wojciechowskiego 14.
Niedzielski Edward, funkcj. str. poż., Wołczyniecka 125.
— Jan Mikołaj, naucz. gimn., Liebermana 7.
— Jan Roman, kontrol. poczt., Piramowicza 37.
— Piotr, szofer, Halicka 125.
— Piotr Alfred, funkcj. P. K. P., Piotra Skargi 12.
— Romuald, funkcj. P. K. P., Kochanowskiego 1.

Co jeden — to lepszy: dowcip
we Wróblach na Dachu

Niedźwiecka Eleonora, wdowa, Kołłątaja 39.
— Jadwiga, instruktorka, Kołłątaja 59.
— Zofja Wanda, urz. pryw., Prądzyńskiego 11.
Niedźwiecki Franciszek, emer. P. K. P., Idzikowskiego 8.
— Jarosław Włodz., urzęd. poczt., Wojskowa 9.
— Józef, em. miejsk., Prądzyńskiego 11.
— Kazimierz, urz. skarb., Idzikowskiego 8.
— Mikołaj, funkcj. P. K. P., Szachłackiego 5.
— Włodzimierz, funkcj. P. K. P., Idzikowskiego 8.
Niedźwiedź Lubomir, kontr. poczt., Sapieżyńska 58.
— Szymon, emer. poczt., Słowackiego 24.
Niemaczek Ambrozy, funkcj. P. K. P., Kasprówka 49.
— Helena, prywat., Ugodna 4.
— Władysław, emer. P. K. P., Kochanowskiego 19.
Niemczewski Erazm, Dr. lekarz, Gosławskiego 15.
Niemczuk Jarema, funkcj. P. K. P., Zdrowia 17.
— Józef, elektromont., Zdrowia 17.
— Mikołaj, emer. P. K. P., Żórawia 17.
Niemczycka Marcela, funkcj. P. P., Brzegowa 19.
Niementorowski Józef, naucz., Długa 60.
— Mieczysław, emer. P. K. P., Kilińskiego 10 a.
Niemiec Jan, funkcj. P. P., Długa 39.
— Józef, funkcj. państw., Bilińskiego 11 a.
— Rozalja, prywat., Belwederska 59.
— Stanisław, cieśla, Pasieczańska 26 b.
Niemkiewicz Marjan, fryzjer, Wojciechowskiego 9.
Nieraj Zygm., funkcj. państw., Wołczyniecka 63.
Nierler Aron Leib, naucz. pryw., Zosina Wola 87.
— Meier Dawid, księgowy, Zosina Wola 87.
Niesłuchowska Marja, emer., Pasieczańska 24 a.
Nieznęgłowski Edward, funkcj. P. P., Sapieżyńska 160.
Niewiakowski Roman, prof. semin., Kamińskiego 5.
Niewiński Bronisław, funkcj. P. K. P., Widok 11 a.
— Kazimierz, funkcj. P. K. P., Piskozuba 25.
— Mieczysław, emer. P. K. P., Widok 11 a.
Nieznalski Jakób, stolarz, Młynarska 44 a.
Nijakowski Kazim., piekarz, Grunwaldzka 11 a.
Nikoliszyn Antoni, emer. państw., Staszica 18.
— Józef, funkcj. P. K. P., Staszica 18.
Nikosiewicz Antoni, emer. P. K. P., Pełesza 28.
Nims Freida, naucz., Bożnicza 1.
Nirenberg Abraham, prywat., Zosina Wola 71.
— Sabina, właśc. restauracji, Zosina Wola 71.
Nissinger Chaim, prywat., Sapieżyńska 171.
Nitka Antoni, emer. W. P., Kniaziewicza 30.
— Ignacy, szofer, Żeligowskiego 61.
— Józef, podof. zaw., Żeligowskiego 61.
— Marja, emer., Kniaziewicza 30.
Niziński Adam, podof. zaw., Fabryczna 24.
Nobilec Karolina, prywat., Piramowicza 21.
— Wacław, emer., Piramowicza 21.
Noga Filip, prywat., Kotlarewskiego 11.
— Leon, funkcj. P. K. P., Kotlarewskiego 11.
Nogaj Andrzej, ks. katecheta, Antoniewicza 6.
— Eugenja, maszynistka, pl. Mickiewicza 4.
— Józef, funkcj. P. K. P., Zosina Wola 132.
— Wilhelm, sekretarz Rady pow., pl. Mickiewicza 4.
— Zofja, urz. M. K. O., pl. Mickiewicza 4.
Normand Dawid, stolarz, Rejtana 56.
Nosek Ignacy, funkcj. P. K. P., Sapieżyńska 237.
— Roman, urz. P. K. P., Konopnickiej 14.
Noskiewicz Tadeusz, inż. architekt, Prez. Wojciechowskiego 7.
Nowacka Emilja, prywat., Kochanowskiego 1.
Nowacki Adam, ślusarz, Kochanowskiego 1.
— Franciszek, urz. skarb., Zaciszna 12.
— Leopold, masarz, Kochanowskiego 1.
— Ludwik, ślusarz, Kochanowskiego 1.
— Władysław, funkcj. P. K. P., Kochanowskiego 1.
— Włodzimierz, funkcj. P. K. P., Zygmuntowska 9.
Nowaczyk Jan, podof. zawod., Bilińskiego 17.
Nowak Antoni, zawiad. sekcji P. K. P., Plantowa 40.
— Jadwiga, prywat., Garbarska 33.
— Jan, inspek. weter., P. Skargi 44.
— Jan, sierż. zawod. W. P., Gołuchowskiego 119.
— Jan, emeryt P. K. P., P. Skargi 12 a.
— Józef, ślusarz P. K. P., Konopnickiej 10.
— Józef, funkcj. P. K. P., Kmicia 4.
— Katarzyna, położna, Wołczyniecka 76.
— Marja, rencist., Jagiellońska 15.
— Marja, krawczyni, P. Skargi 12 a.
Nowak Michał, emer. por. W. P., Gołuchowskiego 117.
— Piotr, funk. miejsk., Ugodna 30.
— Roman, piekarz, Garbarska 39.
— Stanisław, ślusarz masz., Konopnickiej 10.
— Weronika, emer., Konopnickiej 10.
— Zdzisław, miern. Urz. Wojew., Kr. Jadwigi 5.
Nowakowicz Dominik, kołodziej, Wyspiańskiego 30.
Nowakowska Marja, naucz., św. Jana 12.
— Marja, emer. P. K. P., Piramowicza 11.
— Marja, emer. P. K. P., Adamczuka 14.
— Paulina, emerytka, Zosina Wola 65 b.
— Rozalja, prywat., Romanowskiego 33.
— Stanisława, prywat., Poniatowskiego 58.
Nowakowski Augustyn, naucz., Adamczuka 14.
— Bazyli, mistrz mur., Zaścianek 8.
— Feliks, urzęd., św. Jana 12.
— Franciszek, funkcj. gaz. m., Ludna 1.
— Józef, mistrz mur., Graniczna 9.
— Kazimierz, podofic. zaw., Legjonów 8.
— Leon, funkcj. P. K. P., Sapieżyńska 18.
— Leopold, emer. P. K. P., Jasna 4.
— Marjan, podpor. W. P., Pola 20.
— Michał, fryzjer, Zaścianek 8.
— Piotr, masarz, Zaścianek 8.
— Stefan, elektromech., Szeptyckiego 2.
— Władysław, ślusarz, Poniatowskiego 58.
Nowaliński Edward, kupiec, Sapieżyńska 16.
— Leon, urzęd. P. Z. U. W., Legjonów 4.
Nowemberska Aniela, prywat., Przechodnia 3.
Nowemberski Piotr, stolarz, Szeptyckiego 14.
— Stanisław, mistrz ślus., Przechodnia 3.
Nowicka Aniela, emer., Potoczna 7.
— Kazimiera, emeryt. naucz., 3-go Maja 40.
Nowicki Bolesław, funkcj. bank., Kilińskiego 10.
— Jan, funkcj. P. P., Szewczenki 31.
— Józef, major W. P., Kazimierzowska 101.
— Kazimierz, inż., urzęd. państw., Gołuchowskiego 121.
— Tadeusz, inż., Potoczna 7.
Nowobilska Antonina, emer. P. K. P., Grunwaldzka 11 a.
— Stefanja, emer. P. K. P., Kr. Jana III. 27.
Nowodworska Władysława, urz. Starostwa, P. Skargi 35.
Nowodworski Jerzy, podpor. lekarz W. P., Gołuchowskiego 5.
Nowosiedlyj Stefan, dorożkarz, Dra Kubisztala 6.

Nowosielski Kazimierz, funkcj. P. K. P., Dąbrowskiego 47.
— Stanisław, emer. P. K. P., Wołczyniecka 3.
— Władysław, oficer W. P., Gołuchowskiego 139.
Nowotarska Helena, nauczyc., Kasprówka 33.
— Marja, emer. P. K. P., Sapieżyńska 241.
— Marja, prywat., Piramowicza 10.
— Paulina, emer. P. K. P., św. Jana 12.
Nowotarski Bolesław, podofic. zaw., Uhornicka 4.
— Stanisław, adjunkt D. O. K. P., Piramowicza 10.
— Tadeusz, adjunkt D. O. K. P., Kasprówka 33.
Nowotna Irena, naucz., Pierackiego 86.
— Marja, prywat., Gillera 19.
Nowy Fryderyk, funkcj. P. K. P., św. Jana 15.
Nuckowski Jacek, funkcj. P. K. P., Denemarka 7.
Nurzyński Stanisław, podofic. zaw., Kniaziewicza 22.
Nusman Sala, krawczyni, Belwederska 10.
Nussbaum Leon, właśc. druk., Zosina Wola 7 a.
— Samuel, kupiec, pl. Targowica 17.
— Wolf, kupiec, Gołuchowskiego 50.
Nussbeck Amalja, prywat., Kazimierzowska 80 a.
— Gabrjel, inż. chemji, Chryplińska 9.
— Izydor, handlow., Kazimierzowska 80 a.
Nussenbaum Jakób, funkcj. P. P., Zosina Wola 1.
— Sara, prywat., Zosina Wola 1.
— Wolf, fryzjer, Kościuszki 6.
Nussenblatt Majer, kupiec, pl. Rynek 23.
Nussenfress Mendel, kupiec, Sedelmajerowska 11.
Nuth Sima, prywat., Rejtana 35.
Nürenberg Abraham, kupiec, Zosina Wola 71.
— Genia, prywat., Rejtana 31.
— Józef, restaurator, Wołczyniecka 115.
Nyczaj Józef, ślusarz, Okrężna 41.
— Szymon, funkcj. P. K. P., Okrężna 41.
Nykolajko Michał, masarz, Kasprówka 17.
Nykołyszyn Aleksander, płatniczy, Kniaziewicza 19.
— Daniel, emer. P. K. P., Kniaziewicza 19.
Nykulak Karolina, emer. P. K. P., Kordeckiego 5.
Nykyforjak Anna, naucz., Kubisztala 5.
— Sara, Dr., naucz. gimn., Kubisztala 5.

O

Obara Wojciech, funkcj. P. K. P., Kasprówka 80.
Oberhard Joachim, Dr. lekarz, Kazimierzowska 3.
Obertyńska Filipina, prywat., Kazimierzowska 100 b.
— Jadwiga, urz. poczt., Kazimierzowska 100 b.
Obertyński Marjan, urz. poczt., Kazimierzowska 100 b.
Obichniak Aleksander, funkcj. P. K. P., Nowy Świat 33.
Obierek Jan, funkcj. P. K. P., Żórawia 3.
— Kazimierz, urz. P. K. P., Żórawia 3.
Oblas Klara, właśc. trafiki, Sapieżyńska 53.
— Markus, kupiec, Sapieżyńska 53.
Obluczyński Józef, cieśla, Gołuchowskiego 15 a.
Obora Domicela, emer., Kolejowa 61 a.
Obsigarten Józef, kupiec, Zosina Wola 105.
Obuchowicz Mieczysław, urz. skarb., Śniadeckich 2.
— Stefanja, prywat., Matejki 2.
Obuchowski Stanisław, funkcj. P. K. P., Grunwaldzka 11 a.
Obuszyński Michał, emer. P. K. P., Wesoła 8.
Ocelkiewicz Julja, krawczyni, Jagiellońska 5 a.
Ochał Kazimierz, funkcj. P. P., Zosina Wola 118 a.
Ochałek Jan, funkcj. P. K. P., Zaułkowa 14.
Ochlast Józef, podof. zawod. W. P., Gołuchowskiego 119 b.
Ochman Józef, urz. P. K. P., Pawła Stwiertni 11 a.
— Marja, prywat., Sapieżyńska 94.
— Stanisław, emer. P. K. P., Konopnickiej 14.
— Wiktor, funkcj. P. K. P., Sapieżyńska 94.
Ochrymowicz Władysława, urz. Kazimierzowska 4.
Offenberger Anna, krawczyni, Chocimska 45.
— Anna, właśc. realn., Moniuszki 4.
— Józef, kupiec, Belwederska 8.
— Zygfryd, Dr., kand. adwok., Moniuszki 4.
Ofiarski Eugenjusz, funkcj. P. K. P., Wołczyniecka 95.
Ogielski Franciszek, urz. P. K. P., Piotra Skargi 7.
— Karol, emer. W. P., Pułaskiego 5.
— Władysław, mistrz kowal., Piotra Skargi 7.
Ognisty Wilhelm, funkcj. P. K. P., Jagiellońska 31.
Ogonowska Klementyna, emer. nauczycielka, Pierackiego 50.
— Marja, funkcj. P. K. P., Idzikowskiego 2.
Ogonowska Nadzieja, urzęd. poczt., Pierackiego 50.
Ogonowski Eugenjusz, sędzia, Prądzyńskiego 11.
— Jan, emer. P. K. P., Zyblikiewicza 26.
— Mikołaj, emer. P. K. P., Suchanka 42.
— Stanisław, funkcj. P. K. P., Wołczyniecka 60.
Ogórek Marjan, stolarz, Polna 2.
Ogrodnik Walerjan, funkcj. P. K. P., Śnieżna 40.
Ohl Salomon, mistrz lakier., Siemiradzkiego 20.
Ohlbaum Szymon, Dr. sędzia, Kazimierzowska 9.
Ohlo Bronisława, prywat., Prez. Wojciechowskiego 50.
Ohly Stefan, inż., urz. wojew., Grunwaldzka 2.
Ohorodnyk Andrzej, funkcj. P. K. P., Błękitna 5.
— Jan, urzęd., Kmiecia 4 a.
Ohrenstein Jakób, kupiec, Krzywa 8 a.
— Mechel, urz. pryw., Kochanowskiego 41.
Ojak Emil, emer. P. K. P., Kowalska 7.
— Jakób, emer. P. K. P., Wołczyniecka 140.
— Joanna, właśc. warst. szewsk., pl. Targowica 22.

NAJSKUTECZNIEJSZE i NAJTAŃSZE są OGŁOSZENIA w „GAZECIE PORANNEJ" Lwów, Chorążczyzny 31

Ojak Józef, murarz, Gołuchowskiego 51.
— Marcela, naucz., Halicka 81.
— Stanisław, elektromont., pl. Targowica 22.
— Teresa, prywat., Pr. Wojciechowskiego 37.
— Wilhelm, urz. P. K. P., Pierackiego 11 a.
Okularczyk Stanisław, funkcj. P. P., Niemcewicza 8.
Olbryś Piotr, funkcj. P. P., Kamińskiego 4.
Olejarczuk Marja, prywat., Św. Józefa 3.
Olejarnik Michał, funkcj. P. K. P., Zgoda 4.
Olejko Józefa, prywat., Dworska 31.
— Mikołaj, funkcj. P. K. P., Dworska 31.
Olejniczak Ignacy, funkcjon. P. P., Dworska 32.
Olejnik Hilary, dozorca więź., Tartakowa 11.
— Jan, funkcj. państw., Kopernika 8.
— Józef, urz. P. K. P., Orzeszkowej 23.
— Michał, funkcj. ubezp. społ., Św. Kingi 12.
— Mikołaj, palacz fabryczny, Kr. Jana 26.
— Stefan, tercjan szk., Wołczyniecka 105 a.
— Teodor, funkcj. P. K. P., Piramowicza 36.
Oleksińska Marja, krawczyni, Wołczyniecka 156.
Oleksiński Wincenty, funkcj. P. K. P., Kr. Jana 5.
Oleksiuk Jakób, emer. P. K. P., Sapieżyńska 94.
— Marjan, funkcj. P. K. P., Nowy Świat 4.
— Tadeusz, funkcj. P. K. P., Wołczyniecka 23.
Oleksyn Józefa, funkcj. P. K. P., Orzeszkowej 44.
— Mikołaj, funkcj. państw., Barska 6.
— Ołeksa, funkcj. miejski, Sedelmajerowska 20.
Olender Józef, funkcj. P. K. P., Wyspiańskiego 10.
— Kazimierz, urz. P. Z. U. W., Wyspiańskiego 10.
Oleniuk Jan, urz. bank., Bilińskiego 8.
Oleńczuk Roman, cieśla, Poniatowskiego 54.
Oleńska Anna, emer., Grunwaldzka 11 a.
Oleński Tadeusz, urz. P. K. P., Grunwaldzka 11 a.
Oleszek Celestyna, wł. realn., Sapieżyńska 41.
Oleszkiewicz Franciszek, emer. P. K. P., Sedelmajerowska 11 b.
Oleszko Antoni, emer. miejsk., Halicka 4.
Olijnyk Eljasz, funkcj. P. K. P., Kasprówka 12.
— Olga, naucz., Kasprówka 12.
Olinger Antoni, mistrz cieś., Siemiradzkiego 16 a.
— Bolesław, szewc, Zaścianek 8.
— Marja, krawczyni, Zaścianek 8.
— Stanisław, cieśla, Furmańska 17.
Olinkiewicz Anna Marja, krawczyni, Zosina Wola 215.
— Bazyli, naucz., Zosina Wola 215.
— Rozalja, prywat., Zosina Wola 215.
Olszaniecki Stefan, funkcj. P. K. P., Nowa 4.
Olszewski Mikołaj, ślusarz, Furmańska 12.
Olszycki Franciszek, murarz, Długa 45.
— Michał, krawiec, Jasińskiego 6 a.
Ołeksij Roman, blacharz, Zosina Wola 52.
Ołeksiuk Marja, rencistka, Długa 52.
Ołeksyn Roman, tercjan szk., Poprzeczna 60 a.
Ołesnycktij Fedir Iwan, urz. pryw., Gołuchowskiego 22.
— Julij Ewhen, Dr. adwokat, Pierackiego 18.
Ołeśkóro Irena, naucz. pryw., Matejki 3.
— Roman, technik, Matejki 3.
Omachel Jan, murarz, Mykietyniecka 6.
Omelańczuk Witold Marjan, urzęd. państw., Gołuchowskiego 119.
Omieciński Michał, funkcj. P. K. P., Kasprówka 32.
— Władysław, funkcj. P. K. P., Kasprówka 92.
Omylak Józef, emeryt., Droga rzeźniana 7.
Onitsch Helena, urz. samorz., Gołuchowskiego 98.
— Karol, funkcj. P. K. P., Dąbrowskiego 19.
— Kazimierz, emer. P. K. P., Dąbrowskiego 19.
Onuferko Grzegorz, emer. urz. sąd., Bilińskiego 11.
Onufrejóro Emil, funkcj. P. K. P., Nadrzeczna 46.
— Mikołaj, Instr. P. Z. U. W., Nadrzeczna 46.
— Szymon, funkcj. miejsk., Sapieżyńska 49 a.
Onycher Franciszek, urz. skarb., Konopnickiej 19.
Onyśkóro Jan, funkcj. P. K. P., Kasprówka 62.
— Stanisław, emer. P. K. P., Kasprówka 42.
Onyszkiewicz Józef, kaflarz, Zosina Wola 123 a.
— Krystyna, urz. Wojew., Grunwaldzka 6.
— Włodzimierz, funkcj. P. K. P., Zielona 40.
Opacki Jan Kanty, funkcj. poczt., Wołczyniecka 111 a.
Opuliński Walenty, ks. katecheta, Paderewskiego 16.
Opałka Józef, funkcj. P. K. P., Nowy Świat 3.
— Stanisław, funkcj. P. K. P., Pułaskiego 9.
— Wiktorja, prywat., Strzelecka 34.
Opałka Władysław, funkcj. P. K. P., Orzeszkowej 23.
Openacz Edmund, podoficer W. P., Siemiradzkiego 56 a.
Opidowicz Józef, fryzjer, św. Józefa 5.
Opławski Franciszek, funkcj. P. P., Kolejowa 14.
Opuchlak August, emer. P. K. P., Sapieżyńska 94.
Opulski Józef, funkcj. P. K. P., Okrężna 1.
Oram Robert, emer. P. K. P., Brzegowa 15 b.
— Rozalja, emer. P. K. P., Za górką 7.
Ordower Leon, Dr. lekarz, Kopernika 7.
Ordyniec Aniela, prywat., Barewicza 2.
Oreńczuk Władysław, funkcj. P. K. P., Zgoda 4.
Orgel Basia, prywat., Zosina Wola 155.
Orgelgrub Markus, zegarmistrz, Dąbrowskiego 16.
Orgiel Leon, płatniczy, Krzywa 7.
Orienter Abraham, urz. P. K. P., Gołuchowskiego 22.
Oriszczuk Włodzimierz, ślusarz mechanik, Cerkiewna 38 b.
Orleński Paweł, urz. cłowy, Szujskiego 8.
Orłowska Józefa, prywat., Czarneckiego 23.
— Karolina, emer., Kamińskiego 10.
— Marja, prywat., Ludna 8.
— Marja Emilja, farmaceutka, Romanowskiego 49.
Orłowski Bronisław, podofic. W. P., Legjonów 1.
— Edward, ślusarz, Czarneckiego 29.
— Grzegorz, magazyn., Romanowskiego 49.
— Józef, księgowy, Kamińskiego 10.
— Władysław, funkcj. P. K. P., Zadworzańska 21.
— Włodzimierz, kamieniarz, Zosina Wola 215.
— Wojciech, stolarz, Graniczna 10.
Ornstein Moses, aplik. adwok., Siemiradzkiego 23.
Orski Erazm, Dr. adwokat, 3. Maja 35.
Ortner Ferdynand, funkcj. P. K. P., Konopnickiej 47.
— Karol, emer. P. K. P., Asnyka 15.
— Sprince, wł. realn., Siemiradzkiego 31.
Oryszczuk Iwan, emer. P. K. P., Suchanka 18.
— Natalja, naucz., Suchanka 38.
Oryszczyn Piotr, emer. miejski, Barewicza 8.
Orzech Stefanja, prywat., Gołuchowskiego 44.
Orzechowski Adam, emer. prof. sem., Kr. Jana III. 4.
— Franciszek, funkcj. P. P., Kamińskiego 4.
— Łucjan, urz. skarb., Wojskowa 9.

Orzelska Jadwiga, funkcj. miejska, Kamińskiego 11 a.
Orzeł Jan, funkcj. P. P., Sapieżyńska 203.
Osadca Bazyli, funkcj. P. K. P., Nowowiejska 3.
— Joachim, emer. P. K. P., św. Mikołaja 15.
Osenka Bolesław, technik, Kubisztala 6.
Osiadacz Stanisław, oficer W. P., Pełesza 25.
Osiecki Józef, emer. P. K. P., Prywatna 4.
Osikowicz Ignacy, naucz. Sem., Krasińskiego 9.
Ostafijczuk Anna, prywat., Sapieżyńska 81.
— Eljasz, funkcj. P. K. P., Sapieżyńska 101.
— Marja, prywat., Sapieżyńska 101.
— Mikołaj, funkcj. P. K. P., Sapieżyńska 31.
Ostafińska Józefa, emeryt., Kamińskiego 46 a.
— Stefanja, asyst. konserw. muz., Gosławskiego 19.
Ostapowicz Jadwiga, emerytka, Szopena 9.
— Jan, funkcj. samorz., Szopena 9.
— Jarosław, kowal, Graniczna 11.
Ostapowycz Anna, prywat., Garbarska 31.
— Michał, rolnik, Konopnickiej 39.
— Semko, rolnik, Konopnickiej 39.
— Włodzimierz, kandyt. adwokat., Garbarska 31.
Ostastuk Wiktorja, emerytka, Romanowskiego 42.
Ostaszewska Walerja, urz. P. K. P., Smagłowskiego 4.
Ostaszewski Bronisław, funkcj. P. P., Widok 11.
Oster Izrael, dorożkarz, Prosta 4.
Ostiadal Władysław, nacz. urz. pocz., Sapieżyńska 121.
Ostritz Mendel, malarz, Wołczyniecka 113.
Ostropolska Anna, emer., Prywatna 12.
Ostrower Dawid, urz. pryw., Gołuchowskiego 44.
— Mozes, pośred., Gołuchowskiego 44.
Ostrowska Leonarda, emer. naucz., Deckerta 6.
Ostrowski Alojzy, kotlarz, Zyblikiewicza 14.
— Antoni, funkcj. sąd., Zyblikiewicza 14.
— Bronisław, urz. sąd., Deckerta 6.
— Edmund, mechanik, Wołczyniecka 25.
— Jan, funkcj. P. K. P., Śniadeckich 12.
— Jan, masarz, Sapieżyńska 152.
— Michał, ślusarz. Pierackiego 36.
— Piotr, funkcj. P. K. P., Kotlarewskiego 20.
— Piotr, fryzjer, Zyblikiewicza 14.
— Włodzimierz, funkcj. P. K. P., Śniadeckich 12.
— Włodzimierz, urzęd. skarb., Romanowskiego 28.
Osuchowska Jadwiga, urz. Urz. Wojew., 3-go Maja 42.
— Stefanja, urz. P. K. P., Sapieżyńska 11.
Oświęcimski Mieczysław, funkcj. P. K. P., 3-go Maja 32 a.
Osypiro Antoni, krawiec, Pierackiego 47.
Oszustowicz Józef, funkcj. P. K. P., Pułaskiego 11.
Otrębski Roman, urz., Mościckiego 2.
Ott Józef, technik dent., Zyblikiewicza 17.
Ottenbreit Władysław, tapicer, Ogrodowa 30.
Otto Antoni, urz. P. K. P., Widok 9.
— Józef, funkcj. P. K. P., Adamczuka 10.
Owadiuk Helena, urz. P. K. P., Bliźniacza 4.
Owczar Bazyli, funkcj. P. K. P., Wołczyniecka 77.
Owczarz Piotr, murarz, Siemiradzkiego 55 a.
— Władysław, murarz, Zosina Wola 155.
Ozarko Onysym, malarz pok., Kazimierzowska 67.
Ozych Henryk, szofer, Sobieskiego 78.
Ożmiński Mikołaj, funkcj. P. K. P., Krasińskiego 12.
Ożejewska Anna, emerytka, Ludna 3.
Ożóg Ludwik, funkcj. P. P., Jana Denemarka 6.
— Stefanja, funkcj. P. K. P., Plantowa 34.

P

Pacak Ferdynand, komis. Urz. Skarb. Wołczyniecka 162.
Pacanek Antoni, kaflarz, Reja 18.
— Wiktorja, wdowa, Kazimierzowska 63.
Pach Jan Mieczysław, rejestr. Prok., Kniaziewicza 5.
— Stanisław, funkcjon. P. K. P., Grunwaldzka 25.
Pachan Antoni, funkcj. P. K. P., Prosta 51 a.
Pacholicki Błażej, emer. P. K. P., św. Kingi 5.
— Stefan, urzęd. sąd., Wojskowa 9.
Pacholkóro Jan, naucz. gimn., Żeligowskiego 53.
Paciorkowska Wieńczysława, urzęd. poczt., Św. Józefa 5.
Paciorski Jan, ascsor P. K. P., Paw. Stwiertni 18.
Packer Maurycy, aplik. adwok., Gołuchowskiego 89.
Paclawski Emiljan, Dr. sędzia grodz., Matejki 51.
Paczkowska Helena, krawczyni, Kościelna 6.
Padernacht Maks, szewc, Halicka 121.
Padło Stanisław, funkcj. sąd., Boles. Chrobrego 4.
Paduchowski Jan, kowal, Jasna 4.
Paduszyński Zygmunt, poseł na Sejm, Sapieżyńska 11.
Pająk Jan, funkcj. P. K. P., Krasińskiego 27.
Pajdak Adolf, listonosz, Kochanowskiego 48.
Palotyński Józef, murarz, Słowackiego 8.
Palczyński Michał, funkcj. P. K. P., Żeromskiego 7.
— Paweł, funkcj. P. K. P., Orzeszkowej 33.
Palischek Augustyna, st. asyst. P. K. P., Dąbrowskiego 32.
— Leopold, funkcj. P. K. P., Dąbrowskiego 12.
— Matylda, emer. naucz., Sapieżyńska 57.
Palinoda Teodor, urzęd. pryw., Pierackiego 11.
Paltiel f. Schleifer. majster blach., Kraszewskiego 6.
— Ettel, kupcowa, Halicka 9.
— false Schumlauer Izrael, kupiec, Sedelmajerowska 34.
— f. Schleifer Małka, hafciarka, Kraszewskiego 6.
— f. Schumlauer Mendel, kupiec, Sedelmajerowska 34.
Paltiel f. Schumlauer Mozes, techn. dentyst., Sedelmajerowska 34.
Paluchowska Marja, wdowa. Pułaskiego 12.
Paluszek Matylda, krawczyni, Kniahińska 4.
Pałac Kazimiera, prywat., Wołczyniecka 110.
— Rozalja, emeryt., Piasta Boczna 14.
— Władysław, funkcj. P. K. P., Kotlarewskiego 29.
Pałachicki Bazyli, funkcj. P. K. P., Adamczuka 12.
Pałahicki Eugenjusz, urzęd. bank., Wołczyniecka 122.
Pałamar Jan, kupiec, Kopernika 11.
Pałamaróro Pawło, funkcj. miejsk., Zielna 4.
Pałczyński Szymon, funkcj. poczt., Wołczyniecka 67.
Pałka Bronisław, urzęd. Ubez. Sp., Sapieżyńska 57.
— Zygmunt, inż. Grunwaldzka 11 a.
Panaszij Anna, kasjerka, Moniuszki 15.
— Eudokja, wdowa, Moniuszki 15.
— Włodzimierz, stolarz, Moniuszki 15.
Panatowska Anna, pryw., Szopena 9.

Panatowska Helena, em., Szopena 9.
— Ludwika, Mgr., mag. farmacji, Szopena 9.
— Franciszka, naucz. szk. powsz., Szopena 9.
Panatowski Adam, emeryt państw., Szopena 9.
— Józef, Mgr., urz. P. K. P., Szopena 9.
Panek Antoni, funkcj. P. K. P., Kotlarewskiego 28.
— Józef, funkcj. P. K. P., Poniatowskiego 31.
— Marja, urzęd. pryw., Gołuchowskiego 85.
— Marjan, funkcj. monop. spiryt., Poniatowskiego 21.
Paniusz Antoni, kaflarz, Pasieczańska 8.
Pankratz Jan, drukarz, Zosina Wola 63.
— Stanisława, wdowa, Zosina Wola 63.
Panzer Abraham, emer. P. K. P., P. Skargi 11.
Pańczak Aleksander, urz. Urz. Skar., Wołczyniecka 22.
— Helena, pryw., Wołczyniecka 22.
— Mateusz, kupiec, Nowy Świat 1.
Pańczuk Marja, wdowa, Wolna 7.
Pańczyk Kazimierz, szewc, Kasprówka 11 a.
Pańczyszak Eustachy, funkcj. P. Z. U. W., Denemarka 1.
— Helena, funkcj. P. K. P., Wołczyniecka 165.
— Jan, emeryt P. K. P., Kochanowskiego 3.
Pańczyszyn Teodor, funkcj. P. K. P., Wojciechowskiego 23.
— Teresa, wdowa, Widok 11.
Pańkówna Helena, urz. pryw., Wojciechowskiego 35.
Pańkowski Roman, funkcj. więz., Sapieżyńska 142.
Papier Gustaw, kupiec, Smolki 3.
Papiński Artur, cukiernik, Zyblikiewicza 40 a.
Paradny Jan, funkcj. P. K. P., Szkolna 20.
Parankiewicz Mikołaj, emeryt sąd., Czarneckiego 28.
Partyka Dominik, funkcj. P. K. P., Reymonta 10.
— Jan. funkcj. P. K. P., Reymonta 12.
Parr Karol, naucz., Konopnickiej 25.
Paschm Jadwiga, funkcjon. Powiat. Zarz. Drog., Gołuchowskiego 22.
— Karolina, wdowa, Gołuchowskiego 22.
Pasiecznik Konstanty, emer. P. K. P., Reja 24.
Pasieka Jan, brukarz, Długa 60.
Pasierbek Anna. naucz., Szkarpowa 12 a.
— Wincenty, emer. P. K. P., Szkarpowa 12 a.
Paskiewicz Karol, szewc, Cerkiewna 15.
Pasławski Alfred, funkcj. P. K. P., Suchanka 12.
— Stefan, emeryt sąd., Prądzyńskiego 2.
Pasowicz Ferdynand, murarz, Wołczyniecka 121.
— Marjan, emer. P. K. P., Wiśniowskiego 10.
— Władysław, emer. P. K. P., Konopnickiej 25.
Pasternak Anna, krawczyni, 29. Listopada 10.
— Emil, urz. P. K. P., Dąbrowskiego 38.
— Feliks, urzęd. P. K. P., Dąbrowskiego 38.
— Henryk, piekarz, Belwederska 92.
— Ludwik, emer. P. K. P., Romanowskiego 15.
— Piotr, cieśla, Pawła Stwiertni 11.
Pastuła Kajetan, górnik, Wołczyniecka 43.
Paszek Stanisław, drukarz, Zosina Wola 97.
Paszkowska Marja, sekr. Insp. Pracy, Gołuchowskiego 50.
— Marja, krawczyni, Cerkiewna 56.
Paszkowski Adam, stolarz, Cerkiewna 56.
— Stefan, emeryt Urz. Skarb., Gołuchowskiego 50.
— Władysław, cieśla budow., Pasieczańska 2.
— Włodzimierz, funkcj. P. K. P., Równa 12.
Pater Mieczysław, blacharz, Plantowa 52.
— Paweł, emer. P. K. P., Plantowa 52.
— Karolina, położna, Piramowicza 28.
Patkowski Michał, kom. kon. Skarb., Sapieżyńska 148.
Patrich Majer, szewc, Prosta 32.
Pauker Schaje, funkcj. P. K. P., Zosina Wola 75 a.
Paukler v. Blaustein Debora, krawczyni, Chocimska 15.
Pauli Ludwik, emer. P. K. P., Kopernika 19.
Pawełek Karol, kaflarz, Ks. Skorupki 8.
— Tomasz, kaflarz, Boczna Batorego 35 a.
Pawińska Janina, urzędn. pryw., Czysta 24.
— Kazimiera, emer. P. K. P., Młynarska 44 a.
Pawlecki Stanisław, funkcj. poczt., Wołczyniecka 37.
Pawliczuk Antoni, ślusarz, Wołczyniecka 97 a.
— Eustachy, emer. P. K. P., Wołczyniecka 97 a.
Pawlik Helena, wdowa, Gołuchowskiego 54.
Pawlikowska Jadwiga, pryw., Br. Alberta 8.
Pawlikowski Antoni, funkcj. P. K. P., Szachłackiego 8.
— Dymitr, murarz, Batorego 3.
— Jan, funkcj. P. K. P., Nowy Świat 38.
— Jan, emer. P. K. P., Niecała 7.
— Józef, emer. P. K. P., Kilińskiego 42.
— Stanisław, urz. bank., 3. Maja 20.
Pawlikowski Stanisław, malarz, Halicka.
— Stanisław, stol., Sobieskiego 78.
— Wacław, elektrom., Niecała 7.
— Wasyl, funkcj. Gaz. m., Gołuchowskiego 130.
— Zygmunt, pryw., Bosacka 37.
Pawlisz Longin, funkcj. P. P., Kamińskiego 4.
Pawliszyn Julja, wdowa, Kamińskiego 11.
— Stefan, funkcj. P. K. P., Czysta 23.
— Stefan, funkcj. P. K. P., Czysta 23.
Pawluk Henryk, kolejarz, Wołczyniecka 77.
— Jarosław, urzęd. pryw., Sapieżyńska 56.
— Józef, funkcj. poczt., Długosza 11.
— Michał, funkcj. P. K. P., Szewczenki 24.
— Michał, funkcj. poczt., Warneńczyka 8.
— Stanisław, kołodziej, Przychodnia 3.
— Stefanja, st. asyst. poczt., Sapieżyńska 56.
— Włodzimierz, masarz, Kazimierzowska 130.
Pawłowicz Bronisław, pom. handl., Krasińskiego 14.
— Dominik, funkcj. P. K. P., Kr. Jadwigi 8.
— Helena, naucz., Krasińskiego 14.
— Helena, naucz., Gosławskiego 17.
— Jan, przed. bud., Krasińskiego 14.
— Jan, majster mur., Zöcklera 22.
— Jarosław, funkcj. P. K. P., Adamczuka 6.
— Juljan, urzędn. pryw., Gosławskiego 17.
— Michał, przedsięb. bud., Kr. Jana III.
— Mikołaj, funkcj. P. K. P., Chybiona 11 a.
— Stefan, funkcj. P. K. P., Żółkiewskiego 9.
Pawłowska Konstancja, wdowa, Jasińskiego 38.
— Marja, właść. realn., Cerkiewna 20.
— Marja, emeryt. P. K. P., Zyblikiewicza 42.
— Zofja, naucz., Kamińskiego 44.
Pawłowski Bronisław, cieśla, Jasińskiego 13.
— Jechiel, naucz. pryw., Prosta 53.
— Karol, ślusarz P. K. P., Kr. Zofji 41.
— Klemens, urzędn. bank., Pierackiego 91.
— Leon, emer. P. K. P., Zyblikiewicza 42.
— Stanisław, urzęd. P. K. P., Dworzec P. K. P.
— Tadeusz, kupiec, Sobieskiego 29.
— Wojciech, funkcjon. elektr. m., Szeptyckiego 13.
— Włodzimierz, elektromech., Jasińskiego 38.
— Włodzimierz, cieśla, Ludna 3.

Pawlów Aleksander, kontr. P. O. N., Reja 30.
— Juljan, stolarz, Zosina Wola 215.
Pawlusiewicz Helena, emeryt. P. K. P., Sapieżyńska 201 a.
Pawulska Anna, wdowa, Piskozuba 9.
— Marja, emer. P. K. P., Piskozuba 9.
Pawulski Jan, funkcj. P. K. P., Jana Kantego 8.
— Romuald, asystent P. K. P., Piskozuba 9.
— Zygmunt, stolarz, Zielona 13.
Pawuła Jan, piekarz, Nowy Świat 6.
— Bronisława, biuralistka, Nowy Świat 6.
Pazdro Kazimierz, inżyn. P. K. P., Grunwaldzka 11 a.
Pech Abram, krawiec, Zosina Wola 31.
— Etka, krawiec, Zosina Wola 31.
— Pepi, krawczyni, Chocimska 7.
— Szabse, naucz. żyd., Chocimska 7.
Pecha Adolf, emeryt P. K. P., Bema 3.
Pecher Eisig, kup., Kossakowskiej 7.
Pechthold Markus, kaflarz, Sobieskiego 25 a.
— Wolf, właść. realn., Sapieżyńska 52.
Pecz Karol, emer. D. O. K. P., Kołłątaja 53.
— Franciszka, właść. realn., Matejki 64.
Peibzer Izaak, Dr. adwokat, Sapieżyńska 10.
Pelc Jan, funkcj. Sądu Okręg., Długa 98.
Pelczar Jan, oficer W. P., Pod Opatrznością Boską 1.
Pelichowska Rozalja, krawcz., Wołczyniecka 93.
Pelivo Stanisław, emer. poczt., Sapieżyńska 71.
Peller Juda, kupiec, Matejki 28 a.
Peluk Bazyli, emeryt P. K. P., Św. Kingi 9.
Pelz Abraham, fryzjer, Ogrodowa 10.
— Mieczysław, tapicer, Długa 98.
Pencak Tomasz, emer. P. P., Św. Jacka 6.
Peniak Jan, funkcj. P. K. P., 3-go Maja 29.
Penner Eljasz, blacharz, Długa 58.
Penther Anna, wdowa, Nowy Świat 3.
Perchał Erazm, funkcj. P. K. P., Szaszkiewicza 1.
— Ewa, pryw., Kolejowa 17.
— Zygmunt, przemysł., Kolejowa 17.
Percowski Bernard, elektromechan., Fredry 2.
Perczyński Andrzej, rew. Skarb. Urz., Dworska 14.
Perediatkiewicz Wacław, urz. woj., Gołuchowskiego 125.
— Włodzimierz, urzęd. wojew., Gołuchowskiego 121.
Perehiniec Antoni, Dr. adwok., Smolki 3.
Perejma Teodor, funkcj. kościelny, Paderewskiego 22.
Perkacz Bazyli, sekr. Sąd. Okr., Zakątna 4.
Perl Benzion, funkcj. bożniczy, Prosta 42.
— Leibisch, kupiec, Meiselesa 2.
Perlik Józef, właść. piek., Liebermana 3.
Perlmutter Basia, właść. realn., Romanowskiego 15.
— Bronia, krawczyni, Ugodna 27.
— f. Knyppel Chaim, stolarz, Knihinińska 24.
— Herman, emer. dyrek. Banku Hip., Kazimierzowska 30.
— Kopel, stelmach, Rejtana 10 a.
— Markus, szofer, Rejtana 10 a.
Perskawetz Franciszka, emeryt., Iw. Franki 6.
— Stanisława, urzędn. P. K. P., Iw. Franki 6.
Perzyński Józef, emer. P. K. P., Rzemieślnicza 16.
Peszczańska Genia, modniarka, Siemiradzkiego 35.
Peszczański Wolf, naucz. tańców, Siemiradzkiego 35.
Peszek Jan, funkcj. P. K. P., Idzikowskiego 23.
Petecka Romana, urzęd. poczt., Kilińskiego 38.
Petelenz Ferdynand, inżynier, Wojciechowskiego 25.
Peterowa Janina, naucz. gimn., pl. Mickiewicza 2.
Petertill Edmund, emeryt. P. K. P., Czackiego 21.
— Józef, emer. por. W. P., Żeligowskiego 15.
— Kamila, naucz., Piramowicza 15.
— Marjan, funkcj. P. K. P., Piramowicza 15.
— Wincenty, funkcj. P. K. P., Zaciszna 6.
Petraniuk Eljasz, stolarz, Bliźniacza 10.
Petranker Aron, kupiec, Szewczenki 20.
— Dawid, kupiec, Staszica 7.
— Nuchim, kupiec, Krasowskiego 7.
Petrasz Iwan, kupiec, Szewczenki 21.
— Mikołaj, właśc. realn., Przechodnia 20.
— Piotr, murarz, Szachłackiego 9.
Petreczko Michał, kupiec, Sobieskiego 44.
Petrenko Józef, stolarz, Siemiradzkiego 28.
Petri Józef, funkcj. P. K. P., Wolna 5.
Petriczuk Józef, urzęd. państw., Kr. Jana III.
Petromska Anna, krawczyni, Kazimierzowska 115.
Petrów Włodzimierz, ślusarz, Matejki 64.
— Bazyli, funkcj. P. K. P., Kmiecia 17.
Petry Józef, funkcj. P. K. P., Wolna 16.
Petrycia Michał, fryzjer, Zosina Wola 143.
Petryk Jan, funkcj. P. K. P., Romanowskiego 31.
Petryna Jerzy, emer. P. K. P., Przechodnia 18.
Petryszakowa Marja, asyst. P. K. P., P. Stwiertni 18.
Pępkowski Adam, stolarz, Chybiona 21.
— Marjan, elektromech., Chybiona 21.
— Polikarp, emer. P. K. P., Chybiona 21.
— Tadeusz, szewc, Chybiona 5.
Pfeffer Bernard, kupiec, Pierackiego 74.
Pfefferbaum Eljazar, ag. handl., Pierackiego 7.
Pfeiffer Czesław, urzędn. Urz. Tel., Cicha 5.
— Jerzy, urzędn. poczt., Gołuchowskiego 55.
— Jakób, em. żandarm, Błękitna 4.
— Leon, urzędn. P. K. P., P. Stwiertni 4.
Philipps Edward, funkcj. P. K. P., Strzelecka 54.
— Ernest, naucz. szk. ewang., Konopnickiej 42.
— Fryderyk, funkcj. P. K. P., Krasińskiego 51.
— Jan, funkcj. P. K. P., Deckerta 9.
— Jan, emer. P. K. P., Poniatowskiego 48.
— Klara, naucz., Konopnickiej 42.
— Wilhelm, funkcj. P. K. P., Okrężna 17 c.
Piasećkyj Iwan, handlow., Poniatowskiego 22.
— Petro, funkcj. P. K. P., Poniatowskiego 22.
Piatecki Jan, funkcj. P. K. P., Kochanowskiego 71.
Piątek Bazyli, emer. sąd., Wołczyniecka 10.
— Franciszek, urzęd. Urz. Wojew., Grunwaldzka 2.
Piątkiewicz Kazimierz, inżyn. Urz. miejsk., Łukasińskiego 4.
Piątkowska Józefa, wdowa, Wołczyniecka 115.
Piątkowski Albin, betoniarz, Wołczyniecka 115.
— Feliks, funkcj. poczt., Poniatowskiego 17.
— Jan, funkcj. sąd., P. Skargi 41.
— Michał, st. post. P. P., P. Skargi 41.
Picha Wiktor, funkcj. P. K. P., Kolejowa 11.
Pichiewicz Franciszek, funkcj. P. K. P., Kr. Jana 29.
— Józef, emer. P. K. P., Młynarska 19.
— Władysława, mundantka, Młynarska 19.
Pichler Leonarda, wdowa, Kilińskiego 51.
Piczenik Majer Joel, urzędn. Zarz. miejsk., Sapieżyńska 52.
Pidlużny Marjan, urzędn. Urz. Skarb., Kilińskiego 14.
Piech Elżbieta, emer. P. K. P., Przechodnia 3.
Piechnik Aleksander, cukiernik, Brzegowa 24.

Piechociński Czesław, st. sierż. W. P., Gołuchowskiego 119.
— Marjan, st. refer. P. Z. U. W., Kamińskiego 35.
Piechucki Władysław, kapłan, Piotra Skargi 6.
Pieczko Szymon, emer. P. K. P., Wołczyniecka 99.
Piekarski Edmund, funkcj. P. K. P., Kołłątaja 38 a.
— Józef, emer. P. K. P., św. Jacka 23.
— Klemens, sędzia sąd. okręg., Moniuszki 12.
Piekarz Piotr, piekarz, Sapieżyńska 201.
Piela Michalina, wdowa, Wołczyniecka 31.
Pielach Jan, funkcj. P. P., 29 Listopada 14.
Pielasz Jan, em. kier. szk., Gołuchowskiego 81.
— Franciszek, emer. naucz., Gołuchowskiego 81.
— Zofja, emer. naucz., Gołuchowskiego 81.
Pielich Kornel, emer. P. K. P., Gołuchowskiego 34.
— Nadja, naucz., Zosina Wola 175.
— Teodor, kierown. szk. powsz., Kasprówka 12.
Pielichowski Feliks, funkcj. P. K. P., Żórawia 9.
— Jan, cieśla, Węglowa 3.
Piella Józefa Marja, urzędn., Grunwaldzka 19.
Pieniążek Bolesław, kupiec, Błękitna 7.
— Józef, majst. kaflarski, Pełesza 17.
— Mateusz, funkcj. P. P., Czysta 5.
Pieńczak Kazimierz, krawczyni, pl. Mickiewicza 4.
Pieńkowski Józef, urzędn. P. K. U., Kr. Jana III. 52.
Pieracka Eleonora, wdowa, Kraszewskiego 10.
Pietrańska Katarzyna, wdowa, Bilińskiego 2.
Pietrański Aleksander, urzęd. B-ku Gosp. Kraj., przedt. Bilińskiego.
— Władysł., stolarz, Szewczenki 45.
Pietrus Franciszek, stolarz, Przejazdowa 7.
— Leopold, tapicer P. K. P., Małeckiego 15.
Pietrzak Stanisław, funkcj. P. P., Zosina Wola 59 a.
Pięta Stanisław, ksiądz, Kościelna 8.
Piętnicki Stefan, funkcj. P. P., Paderewskiego 20.
Pijak Jan, funkcj. P. K. P., Kr. Zofji 14.
Pikiewicz Zygmunt, funkcj. miejsk., Zosina Wola 131.
Pilarski Stanisław, urzędn. P. K. P., Kwintowa 4.
Pilawski Adolf, funkcj. poczt., Zaciszna 9.
— Teodor, naucz., Piotra Skargi 40.
Pilch Ferdynand, funkcj. P. K. P., Wołczyniecka 7.
Pilecki Mateusz, emer., Pod Opatrzn. Boską 11 a.
Pilecki Tadeusz, urzęd. P. K. P., Pod Opatrznością Boską 11 a.
Pilek Agnieszka, wdowa, Uhornicka.
— Józefa, naucz., Krasińskiego 17.
— Stanisław, funkcj. P. K. P., Jagiellońska 47.
Piliński Marjan, funkcj. P. K. P., Wołczyniecka.
Pilipczuk Anastazja, emer., Chybiona 19.
Pilpel Markus, muzyk, Reja 28.
Piłłasz Karolina, wdowa, Kilińskiego 16.
Pindus Anna, wdowa, Spólna 3.
— Józef, murarz, Nadrzeczna 24.
— Kazimierz, krawiec, Chocimska 21.
Pineles Edmund, urzęd. pryw., Karpińskiego 14 b.
— Markus, urzęd. Bank., Kazimierzowska 9.
— Rózia, właśc. realn., Pełesza 22.
Pines Berl, urzędn. Wojew., Kilińskiego 44.
— Chaim, urzędn. pryw., Kr. Jadwigi 25.
Pinilo Michał, funkcj. P. K. P., Widok 27.
Pinskier Aleksander, Dr. lekarz, 3-go Maja 37.
Piotrowicz Anna, właśc. realn., Sapieżyńska 146.
— Eljasz, emer. P. K. P., Sapieżyńska 146.
— Jan, funkcj. pryw., Sapieżyńska 146.
Piotrowska Stanisława, mgr. farm., Słowackiego 16.
Piotrowski Filip, funkcj. P. Z. U. W., Głowackiego 20.
— Mateusz, funkcj. P. K. P., Zielona 18.
— Władysław, murarz, Ugodna 36.
— Władysł., tokarz, Kasprówka 59.
Piórecki Zbigniew, oficer W. P., Sapieżyńska 11.
Piórkowski Kazimierz, urzędn. Pow. Z. Ub., Słowackiego 16.
Pipczyński Bolesław, kupiec masarski, Sapieżyńska 88.
— Józef, malarz, Garbarska 19.
— Karol, funkcj. P. K. P., Romanowskiego 39.
— Władysław, lakiernik P. K. P., Długa 12.
Piper Salomon, pośrednik, Bielowskiego 4.
Pirożek Jadwiga, funkcj. P. K. P., Grunwaldzka 11 a.
Piróg Adam, funkcj. P. K. P., Szeptyckiego 6.
— Ignacy, funkcj. Gaz. miej., Siemiradzkiego 34.
— Jan, kowal, Bilczewskiego 31 a.
Pisaryk Michał, funkcj. poczt., Piastów 9.
Pisarska Helena, wdowa, Głowackiego 11.
Pisecki Izydor, urzędn. adwok., Pierackiego 1.
Piskorzowa Marja, położna, Kamińskiego 17.
Piskozub Antoni, major W. P., Gołuchowskiego 117.
Piskozub Franciszek, funkcj. P. K. P., Nowy Świat 10.
— Ignacy, funkcj. P. K. P., Kmiecia 8.
— Jan, dyr. gimn., Sapieżyńska 17.
— Karol, mistrz ślus., Kamińskiego 36 a.
— Karol, emer. W. P., Kilińskiego 33.
— Kazimiera, wdowa, Nowy Świat 28.
— Marja, wdowa, Nowy Świat 30.
— Rozalja, urzędn. poczt., Nowy Świat 30.
— Zdzisław, funkcj. P. K. P., Idzikowskiego 21.
Pisowicz Stanisław, ogrodnik P. K. P., Br. Alberta 13.
Pistreich Helena, krawcz., Rynek 11.
— Marja, krawczyni, Boczna Batorego 6.
— Pinkas, krawiec, Sedelmajerowska 3 a.
— Ryfka, restauratorka, Rynek 11.
— Simon, blacharz, Bosacka 17.
Pisulak Jan, funkcj. P. K. P., Romanowskiego 39.
Piszkiewicz Jakób, emer. dyr. fabr. tyt., Jagiellońska 5 d.
— Piotr, funkcj. P. K. P., Kasprówka 26.
Pitch Władysław, funkcj. P. K. P., Bocz. Św. Michała 3.
Pitulej Józef, murarz, Furmańska 32.
— Michał, funkc. Zarz. miej., Szewczenki 24 d.
— Paweł, funkc. miej., Halicka 4.
— Stanisław, funkcj. P. K. P., Rzemieślnicza 19.
Pimnicki Stanisław, kpt. w st. spocz., Nowy Świat 40 b.
Pizar Magdalena, emer., P. Skargi 7.
Pižak Jan, funkcj. poczt., Kazimierzowska 17 b.
Pižamowska Helena, emer., Wołczyniecka 176.
— Stefanja, krawczyni, Wołczyniecka 176.
Pižarski Stanisław, oficer W. P., Gołuchowskiego 119.
Placerowski Mieczysław, blacharz, Żeligowskiego 24.
Plackowski Józef, major W. P., Moniuszki 22.
Placykiewicz Anna, krawczyni, Ludna 1.
— Jan, masarz, Ludna 1.
— Andrzej, masarz, Ludna 1.
— Wacław, murarz, Siemiradzkiego 27.
Placzek Marjan, naucz. gimn., Gołuchowskiego 121.
Planer Golda, naucz. szk. średn., Sedelmajerowska 9.
— Jonasz, naucz. szk. powsz., Sedelmajerowska 9.
Platonoff Antoni, rotmistrz W. P., Al. Uł. Krechowieckich 10.
Platzer Maksymiljan, inżynier, Szydłowskiego 1.
Platzker Chana, urzędn., Sedelmajerowska 17.
— Frima, pryw., Gillera 15.

Platzker Salomon, urzędn. prywat., Gillera 15.
— Mala, prywat., Gillera 15.
Planszewski Mikołaj, emer. P. K. P., Orzeszkowej 41.
Plenlewicz Karol, emer. P. K. P., Barska 11 a.
Plesser Chaim, introligator, Trybunalska 4.
— Chomine, kupiec, Roguskiego 20.
— Izrael, zegarmistrz, Sapieżyńska 30.
— Józef, kupiec, Bosacka 6.
— Juda, emer. P. K. P., Matejki 7.
— Mozes, kupiec, Bosacka 4.
— Pinkas, kupiec, Gołuchowskiego 67.
Pleszowski Jan, emer. P. K. P., Strzelecka 10.
Plewer Dawid, urzęd. pryw., Kołłątaja 18.
— Gittla, kupcowa, Kołłątaja 18.
Plewkórona Zofja, urz. pryw., Wołczyniecka 47 a.
Plezia Józef, funkc. P. K. P., Romanowskiego 7.
Plinlewicz Zygmunt, funkcj. P. K. P., Sapieżyńska 142 a.
Plocek Leopold, składacz masz., Matejki 54.
Pluskwa Karol, funkcj. P. K. P., Rzemieślnicza 7.
Pluszkiewicz Piotr, ślusarz, Kazimierzowska 85.
Pluta Piotr, funkcj. P. K. P., Nadrzeczna 46.
Plutzer Karol, urzędn. Ubezp. Społ., Belwederska 85.
Płaszyński Antoni, funkcj. P. K. P., Kasprówka 42.
Płaza Marja, prywat., Dworska 28.
— Piotr, funkcj. P. P., Dworska 28.
Płażyński Maksymiljan, funkcj. pr., Wyspiańskiego 7.
Płekon Ksenia, pryw., Słowackiego 4.
Płomiński Piotr, emer. P. K. P., Niemcewicza 11 a.
Płonka Tomasz, funkcj. P. P., Barewicza 8.
Płoszaj Eugenjusz, Dr. lekarz, Kazimierzowska 114 a.
Płoszczak Franciszek, przedsięb. bud., Gołuchowskiego 38.
Płyta Franciszek, funkcj. P. K. P., Pułaskiego 11.
— Michał, funkcj. P. K. P., Garbarska 21.
Pochroń Władysław, murarz, Związkowa 9.
Pochyła Dymitr, kupiec, Sapieżyńska 245.
Poczynek Izydor, funkcj. sąd., Bilińskiego 11 a.
Podbielski Albin, funkc. Poczt., Tartakowa 27.
— Karol, ślusarz P. K. P., Jasińskiego 25.
— Tadeusz, funkcj. P. K. P., Jasińskiego 25.
Podborożny Jan, krawiec, Pasieczańska 8.
Podczaski Aleksander, insp. Wojew. P. Z. U. W., Romanowskiego 9.
Podgórska Rózia, krawczyni, Dąbrowskiego 44.
Podgórski Józef, szewc, Halicka 125.
— Władysław, kupiec, Wałowa 4.
Podhajcer Dawid, naucz. żyd., Ks. Skorupki 17.
Podhalicz Rozalja, wdowa, Kilińskiego 44.
— Wincenty, asyst. P. K. P., Długosza 11.
Podhaniuk Karol, właśc. realn., Długosza 11 a.
Podleśny Tymeteusz, szewc, Sapieżyńska 193.
Podlipajem Jan, asesor D. O. K. P., Św. Olgi 11 a.
Podlubna Marja, wdowa, Kasprówka 28.
Podlubny Antoni, funkcj. P. K. P., Poniatowskiego 44.
— Józef, funkcj. P. K. P., Poniatowskiego 44.
— Ludwik, funkcj. poczt., Piskozuba 22.
Podluska Eugenja, krawczyni, Kazimierzowska 67.
Podluski Piotr, kupiec, Sapieżyńska 189.
— Roman, prywat., Kochanowskiego 1.
Podolak Michał, destylator, Chryplińska 9 a.
Podoliński Józef, funkcj. P. K. P., Kochanowskiego 22.
Podolski Marjan, funkcj. E. M., Kochanowskiego 30.
Podsada Tomasz, funkcj. pryw., Sobieskiego 11.
Podstawska Teofila, wdowa, Grottgera 10.
Podstawski Stefan, funkcj. P. K. P., Grottgera 10.
Pogonicz Eustachy, funkcj. P. K. P., Wierzbowa 10.
— Marjan, funkcj. P. K. P., Wierzbowa 10.
— Mikołaj, funkcj. em. P. K. P., Wierzbowa 10.
Pohajdak Józef, funkcj. P. K. P., Reymonta 10.
Pohorecki Filip, murarz, Długa 15.
— Iwan, ks. katecheta, Gołuchowskiego 54.
Pohorille Izrael, kupiec, Halicka 6.
Pohorylles Izrael, kupiec, Sapieżyńska 63.
— Mojżesz, kupiec, Karpińskiego 2.
Pohoryllis Helena, naucz., Zos. Wola 12.
Pohribny Michał, funkcj. P. K. P., Idzikowskiego 11 a.
— Prokop, mech., Gołuchowskiego 35.
Pokojowski Franciszek, funkcj. P. K. P., Halicka 116.
Pokorski Kazimierz, funkcj. P. K. P., Zielona 46.
— Tadeusz, funkcj. P. K. P., Wołczyniecka 127.
Pokój Wiktor, funkcj. P. K. P., Siemiradzkiego 18 a.
Polak Bolesław, kupiec, Jasna 3.
— Franciszek, kupiec, Gillera 23.
— Juljan, kupiec, Szopena 7.
Polak Kazimierz, emer. P. K. P., Jasna 3.
— Kazimierz, funkcj. P. P., Halicka 86.
— Leon, funkcj. Kasy Oszcz., Kazimierzowska 14.
— Marjan, zast. dyr. B-ku Polsk., Szydłowskiego 8.
— Stanisław, urzędn. Urz. Skarb., Żeligowskiego 24.
— Władysław, kupiec, Szopena 7.
— Zofja, emer. naucz., Gillera 23.
Polański Wiktor, komiwojaż., Gołuchowskiego 21 a.
Polek Marceli, kier. oddz. Uzup., Bilińskiego 17.
— Mieczysława, urzędn. M. Z. U., Bilińskiego 17.
— Teodor, funkcj. m., Barewicza 2.
Poliszczuk Jan, malarz, Za Górką 7.
— Mikołaj, murarz, Ludna 6.
Politoński Antoni, funkcj. P. K. P., Zosina Wola 205.
Pollak Chaim, restaurator, Wołczyniecka 49.
— Chaim, emer. P. K. P., Sapieżyńska 35.
— Fryderyk, tapicer, Zaścianek 4.
— Izak, blacharz, Nowy Świat 7.
— Marja, emer. P. K. P., Błękitna 7.
— Natan, kand. adw., Sapieżyńska 35.
— Rafael, fryzjer, Belwederska 48.
— Leib, kupiec, Prosta 47.
Pollo Stefan, Dr., wicepr. sądu, Pierackiego 72.
Polny Fryderyk, insp. celny, Park Romaszkana 9.
Poloński Władysław, oficer W. P., Gołuchowskiego 57 a.
Połacanowa Julja, wdowa, Kazimierzowska 106.
Polawski Edward, funkcj. P. P., Pułaskiego 30.
Połczan Michał, emer. P. K. P., Halicka 125.
— Tadeusz, muzyk., Halicka 125.
Połatniuk Michalina, naucz., Gołuchowskiego 22.
Połoroczuk Adam, kupiec, Surowa 16.
— Helena, kupcowa, Surowa 16.
Połutranka Jan, właśc. prac. kowal., Zarwańska 24.
Pomeranz Dawid, piekarz, Zyblikiewicza 19.
— Henryka, naucz. muz., Bielowskiego 2.
— Jechiel, szewc, Halicka 83 a.
— Nuchim, malarz, Sedelmajerowska 11 a.
— Nusia, dentysta, Szewczenki 42 b.
— Samuel, urzędn. pryw., Rynek.
Pomorski Czesław, oficer W. P., Gołuchowskiego 117.
Pona Michał, masarz, Łokietka 1.
Ponizil Emil, emer. państw., pl. Targowica 14.
Popadeńczuk Józef, urzędn. P. K. P., Wyspiańskiego 10.
Popadiuk Józef, funkcj. P. K. P., Uhornicka 25.
Popadyniec Karolina, wdowa, Barewicza 8.

Popczykówna Teodozja, urz. Skarb., Słowackiego 20.
Popek Chaskel, blacharz, Kołłątaja 6.
— Izaak, krawiec, Prosta 64.
Popelbaum Kalman, kupiec, Prosta 9.
Popiel Dominik, emer. P. K. P., Kniaziewicza 11.
— Jakób, em. naucz., Piskozuba 33.
— Jarosław, ogrodnik, Wołczyniecka 22.
— Józef, szewc, Nowy Świat 31.
— Michał, funkcj. P. K. P., Wyspiańskiego 23.
— Mieczysław, funkcj. P. K. P., P. Skargi 27.
— Paweł, funkcj. P. K. P., Wołczyniecka 23.
— Wilhelm, ślusarz, Wyspiańskiego 23.
— Władysław, emer. funkcj. P. K. P., Surowa 22.
Popieluch Edward, emer. st. sierżant W. P., Kazimierzowska 17.
Popik Efroim, krawiec, Gołuchowskiego 29 a.
— Izrael, krawiec, Zosina Wola 123.
— Josel Mendel, kupiec, Sedelmajerowska 27 c.
— Markus, kupiec, Śnieżna 34.
Poplatek Jan, funkcj. P. K. P., Wołczyniecka 2 a.
Popowęniuk Antoni, zarządca, Bielowskiego 3.
Popowicz Aleksander, funkcj. emer. P. K. P., Ugodna 6.
— Ewa, prywat., Okrężna 17.
— Franciszek, funkcj. P. K. P., Okrężna 17.
— Ilja, inżyn., Gołuchowskiego 17.
— Józef, stolarz, Św. Olgi 4.
— Kazimierz, urzędn. miejsk., Matejki 38.
— Michał, stolarz, Wolna 24.
— Mikołaj, emer. P. K. P., Wolna 24.
Popp Gustaw, kowal, Konopnickiej 34.
Popper Meschulim, właśc. zakładu blach., Bar. Hirsza 10.
Poprawa Antoni, sierż. zaw. W. P., Legjonów 1.
Porędowska Aniela, funkcj. P. K. P., Bilczewskiego 18.
Porędowski Jan, funkcj. P. K. P., Bilczewskiego 18.
Porper Dawid, funkcj. P. K. P., Długa 55.
Porwisz Józef, funkcj. poczt., Kotlarewskiego 30.
Posacki Emiljan, emer. Wojew., Matejki 31.
Posiadłowski Stanisław, aktor dram., 3 Maja 38.
Posieczniak Karolina, wdowa, Szeptyckiego 2.
Post Asziel, krawiec, Halicka 22.
Postol Wincenty, funkcj. P. K. P., Żeligowskiego 20.
Postopalski Władysław, murarz bud., Długa 45.
Potapa Józefa, wdowa, Wojciechowskiego 38.
Potuczek Edward, funkcj. P. K. P., Wojciechowskiego 10.
Potworowska Marja, właśc. realn., Bilińskiego 10.
Powk Iwan, naucz., Gołuchowskiego 54.
Powroźnik Jakób Dr., em. wiceprok., Matejki 48.
— Teodor, krawiec, Młynarska 52.
Poznańska Jarosława, naucz., Długa 96.
Poznański Michał, emer. sąd., Długa 46.
Pozorska Krystyna, właśc. realn., Kopernika 21.
Pozorski Ignacy, funkcj. P. K. P., Wołczyniecka 45.
— Marjan, właśc. introlig., pl. Mickiewicza 11.
Późniak Jan, funkcj. P. K. P., Barewicza 2.
Pöckli de Amenschild Flawiusz, em. P. K. P., Szachłackiego 12.
Praszel Jan, tokarz P. K. P., Gołuchowskiego 135 b.
Pratnik Michał, młynarz, Knihinińska 15.
Pratzer Abraham, stolarz, Roguskiego 12.
— Chaim, stolarz, Roguskiego 12.
— Ette, właśc. realn., Roguskiego 12.
— Joel, ślusarz, Garbarska 21.
— Maks, kupiec, Hoovera 1 d.
Prawer Mendel, kupiec, Furmańska 33.
Prażmowski Michał, inżynier, Grunwaldzka 11 a.
Prediger Boruch, właśc. realn., Hoovera 5.
Preiss Ferdynand, szofer, Siemiradzkiego 56.
— Jakób, st. rewid. wag., Wolna 6.
— Rudolf, cieśla, Siemiradzkiego 65.
Preksel Petronela, położna, Objazdowa 27.
Preminger Simson, kupiec, Rynek 14.
Presch Józef, płatniczy, Karpińskiego 20 a.
Preschel Michał, ajent asekur., Grottgera 4.
Press Izak, krawiec, Halicka 71.
— Salomon, krawiec, Halicka 78.
Presser Artur, kupiec, Kolejowa.
— Józef, emer. kolej., Kołłątaja 41.
Pressler Dora, krawczyni, Zosina Wola 44 b.
Pridun Michał, rejestrator sąd., Szewczenki 45.
— Semeń, maszyn. P. K. P., Szewczenki 42.
Prinz Zygmunt, mgr. aptekarz, Piotra Skargi 3.
Procan Aleksander, funkcj. P. K. P., Prywatna 6.
— Jan, funkcj. P. K. P., Wolna 20.
Prociów Andrzej, kupiec, Zosina Wola 85 a.
— Roman, szewc, Kazimierzowska 109.
— Wasyl, szewc, Przechodnia 18.
Procyk Jan, ślusarz, Kr. Jana 27.
— Michał, funkcj. kolej., Z. Chrzanowskiej.
Procyszyn Helena, wdowa, Jagiellońska 5 c.
Prodanowski Feliks, funkcj. P. K. P., Nowa 34.
Prokipczuk Władysław, funkcj. miej., Bema 17.
Prokop Jan, kupiec, Nowy Świat 20.
— Leon, funkcj. P. K. P., Orzeszkowej 9.
— Michał, funkcj. P. K. P., Orzeszkowej 9.
— Władysław, funkcj. P. K. P., Dworska 1.
Prokopiec Janina, krawczyni, Gołuchowskiego 19.
— Teodor, krawiec, Gołuchowskiego 19.
Prokoporicz Andrzej, urzędn. P. D. U. W., Fabryczna 12.
Proll Feliks, emer. P. K. P., Wołczyniecka 119.
Proniuk Leon, funkcj. P. K. P., Ks Skorupki 10.
Proskurnicka Franciszka, właśc. real., Pierackiego 91.
Proskurnicki Jarosław, st. pocztyljon, Pierackiego 91.
Protas Aleksander, cieśla, Śnieżna 19.
— Teodor, murarz, Śnieżna 19.
Proteski Teodor, funkcj. P. K. P., Śnieżna 54.
Prower Chaim, naucz. hebr., Sedelmajerowska 19.
Prowizor Jakób, właśc. hotelu, Sapieżyńska 6.
— Józef, krawiec, Garbarska 15.
Prożba Ignacy, funkcj. P. K. P., Szaszkiewicza 15.
— Wincenty, funkcj. P. K. P., Szaszkiewicza 15.
Pruchnicka Franciszka, wdowa, Widok 7.
Prus Ferdynand, funkcj. P. K. P., Poniatowskiego 26.
— Jan, funkcj. P. K. P., Zielona 32.
— Ludwik, funkcj. P. K. P., Kolejowa 22.
— Marja, wdowa, Poniatowskiego 26.
— Teresa, wdowa, Konopnickiej 11.
Prusak Emilja, pryw., Staszica 14.
— Mikołaj, emer. kolej., Staszica 14.
— Włodzimierz, urzędn. państw., Staszica 14.
Pryczukowa Katarzyna, wdowa, Cicha 6.
Pryguła Semko, pryw. urzędn., Żyblikiewicza 46.
Pryjmak Iwan, masarz, Kasprówka 37.
Prymakowska Katarzyna, urzędn. P. K. P., P. Stwiertni 11 c.
— Kornela, emer., Stwiertni 11 a.
Prymakowski Włodzimierz, urzędn. P. K. P., P. Stwiertni 11 a.
Pryndyn Józef, kier. szk., Kmiecia 11.
Prypchan Dymitr, kowal, Bilczewskiego 31.
— Michał, urzędn. pryw., Szewczenki 25.
— Paweł, emer. P. P., Szkolna 3.
— Stefan, fryzjer, Nadrzeczna 42.
Prystaj Bohdan, inżynier, Gołuchowskiego 22.
— Połotniuk Natalja, lekarka, Gołuchowskiego 22.

Pryszlak Izydora, krawczyni, Kazimierzowska 94.
Przedwojewski Wojciech, prof. gimn., Bilińskiego 7.
Przewłocki Edward, rew. urz. Skarb., Błękitna 17.
Przędówna Anna, urzędn. pryw., Kochanowskiego 3.
Przybyła Edward, funkcj. P. P., Kamińskiego 4.
Przybysławska Stanisława, biuralistka, Kmiecia 19.
Przybylko Bolesław, urzędnik, Barewicza 2.
Przychodnia Anna, wdowa, Wyspiańskiego 33.
— Genowefa, kraw., Poniatowskiego 10.
— Józefa, emer. P. K. P., Polna 4.
Przychodni Zygmunt, funkcj. P. K. P. Polna 4.
Przygoda Jan, cieśla, boczn. św. Mikołaja 10.
— Marcin, cieśla, Halicka 73.
Pszyk Jan, stolarz, Kolejowa 29.
Przysięźnik Szczepan, szewc, Konopnickiej 9.
Przyśliwski Leon, kontr. poczt., Halicka 75 b.
Psica Bazyli, funkcj. P. K. P., Kr. Zofji 43.
— Józef, emer. P. K. P., Niemcewicza 21.
Pszonka Kazimiera, funkcj. P. K. P., Kr. Jana 50.
Ptak Andrzej, funkcj. P. K. P., Pułaskiego 14.
Ptasznik Jan, murarz, Furmańska 16.
Ptaszyńska Emilja, emer. P. K. P., Plantowa 8.
— Julja, wdowa, Sapieżyńska 121.
Ptaszyński Edward, urz. P. K. P., Plantowa 8.
Puchalski Antoni, urz. Urz. Wojew., Wojskowa 9.
Puchała Stefan, funkcj. P. P., Kr. Jana III. 48.
— Kazimierz, handlowiec, Ciasna 1.
Puchlak Katarzyna, funkcj. P. K. P., Św. Michała 10.
— Włodzimierz, funkcj. P. K. P., Boczna Plantowa.
Pukas Stefan, emer. P. K. P., Wołczyniecka 140.
Pułkownik Roman, piekarz, Równa 9.
— Katarzyna, emeryt., Równa 9.
Punicki Walerjan, emer. sąd., Kazimierzowska 83.
Puretz Adolf, mistrz kraw., Zosina Wola 47.
— Dawid, krawiec, Halicka 15.
— Isaak, kapelusz., Knihinińska 9.
Purpur Simche, stolarz, Słoneczna 7.
Putko Anna, rolniczka, Cerkiewna 18.
Putzlacher Władysław, emer. P. K. P., Nowy Świat 37.
Pużak Magdalena, wdowa, Łączna 11.
Pyc Karol, funkcj. P. P., Romanowskiego 22.
Pyciów Michał, właśc. realn., Jagiellońska 27.
— Michał, właśc. realn., Jagiellońska 27.
Pyćko Bronisława, właśc. realn., Zamojskiego 9.
— Piotr, funkcj. P. K. P., Cerkiewna 11.
Pyłypów Mikołaj, murarz, Szkarpowa 110.
Pyndus Józef, naucz., Matejki 11.
Pyrzowski Marjan, drukarz, Pawła Stwiertni 4.
Pyszczuk Franciszek, murarz, Rybia 9 a.
— Józef, malarz pokoj., Cerkiewna 21.
— Leonora, wdowa, Kasprówka.
— Ludwik, mistrz szewski, Lelewela 2.
— Rościsław, elektromech., Kasprówka 96.
Pytasz Tadeusz, urzęd. P. K. P., Pańska 5.
Pytkowski Jan, funkcj. sąd., Ułan. Krechowieckich.
Pytlowski Marjan, murarz, Zosina Wola 187.

R

Rabiner Bernard, kupiec, Zosina Wola 61.
— Fanny, kupcowa, Zosina Wola 61.
— Natan, blacharz, Halicka 45.
— Sacher, kupiec, Kazimierzowska 80.
Rabski Antoni, emer. kol., Nowa 44.
Rach Wilhelm, ślusarz, Traugutta 11 a.
Rachel Jan, funkcj. kol., Idzikowskiego 23.
Rachfał Zbigniew, Mgr., aplik. sąd., Pełesza 23.
Raczkowska Eugenja, urzęd. pryw., Bilińskiego 16.
Raczyński Adam Maciej, Dr. lekarz dent., pl. Mickiewicza 5.
— Andrzej, Dr. lek. dentysta, Bielowskiego 8.
— Mieczysław, Dr., Mickiewicza 5.
Radka Józef, podofic. zaw., Pod Opatrznością Boską 25.
Radłowska Teofila, wdowa, Krasińskiego 15.
Radłowski Hieronim, sędzia okr., Batorego boczna 3.
— Marcel, em. st. sekr. sąd., Dąbrowskiego 28.
Radoniewicz Jan, em. oficjał kol., Wojskowa 5.
— Janina, kierow. szkoły, Wojskowa 5.
Radoniewicz Marja, em. naucz., Wojskowa 5.
— Teofila, naucz., Wojskowa 5.
Radwańska Ludwika, em. naucz., Kopernika 15.
Radwański Czesław, em. asesor kol., Kopernika 15.
— Tad. urz. bank., Kopernika 15.
Radwany Modesta, naucz., Piramowicza 23.
— Piotr, naucz., Piramowicza 23.
Radymył Jan, em. urz. sąd., Pierackiego 11 a.
Radzięda Jan, nacz. Wydz. Dyr. kol., Grunwaldzka 11 a.
Radzikiewicz Teodor, em. kier. kol., Kilińskiego 33.
Radziński Marjan, murarz, Jasińskiego 32.
Ragan Julja, wdowa, Pierackiego 72.
Rager Fryderyk, urz. pryw., Sedelmajerowska 34.
— Karol, zegarmistrz 3-go Maja boczna 8.
— Maurycy, zegarmistrz, Sedelmajerowska 36.
— Regina, krawczyni, Halicka 28.
— Szymon, kupiec, Rynek 4.
— Wolf, zegarmistrz, Sedelmajerowska 36.
Rahtman Salomon, kupiec, Wołczyniecka 31.
Rahtman Sara, kup., Wołczyniecka 31.
Rajewski Kazimierz, ślusarz kolej., Dworska 32.
Rajkowska Anna, wdowa, Grunwaldzka 21.
Rajkowski Bazyli, funkcj. państw., Kazimierzowska 20.
Rajs Brajndla, kupcowa, Pierackiego 44.
Rajska Katarzyna, urzęd. Zarz. m., Przejazdowa 4.
Rak Katarzyna, wdowa, Wołczyniecka 38.
— Władysław, funkcj. kol., Wołczyniecka 10.
Rakucki Ignacy, piekarz, Piramowicza 8.
Ramer Chaim, szewc, Kazimierzowska 107.
— Chaskel, elektromonter, Żeligowskiego 24.
— Jetti, modniarka, Żeligowskiego 24.
— Józef Chaim, mechanik, Zosina Wola 133.
— Karol, funkcj. kol., Fabryczna 5.
— Simon, handlowiec, Graniczna 24.
— Tońcia, krawczyni, Żeligowskiego 24.
Ramler Edward, kupiec, Gołuchowskiego 5.

Ranzer Marem, urz. pryw., Sapieżyńska 188.
— Sima, kupcowa, Sapieżyńska 188.
Rapaport Florentyna, wdowa, Piotra Skargi 26.
— Samuel, urzęd. pryw., Kazimierzowska 44.
Rapp Józef, drukarz, Piotra Skargi 47.
— Samuel, krawiec, Sapieżyńska 51.
Rappaport Józef, kupiec, Gołuchowskiego 57.
Rappé Mieczysław, radca Woj., Słowackiego 12.
Raps Maksymiljan, podof. zawod., Głowackiego 6 a.
Rasiewicz Grzegorz, em. poczt., Orzeszkowej 11 a.
— Józefa, krawczyni, Batorego boczna 3.
Ratajewski Karol, em. kol., Kolejowa 15 a.
— Karol, emer. kolej., Sapieżyńska 112.
Rath Ferdynand, fryzjer, Sapieżyńska 54.
— Izak Meier, kupiec, Wołczyniecka 151.
— Natan, kelner, Rynek 11.
Ratsprecher Jakób, urz. pryw., Zosina Wola 211.
Rattenbach Benjamin, ślusarz, Prywatna 7.
— Efroim, naucz. pryw., Łamana 3.
— Naftali, szklarz, Halicka 50.
— Szepsel, krawiec, Halicka 50.
Rattner Bernard, rzeźnik, Długa 54.
— Eljasz, kapelusz., Kazimierzowska 46.
— Eljasz, fryzjer, Belwederska 6.
— Izak, handlarz, Słoneczna 63.
— Izydor, emer. kolej., Wołczyniecka 28.
— Izrael, pryw., Belwederska 70.
— Mozes, fryzjer, Pierackiego 36.
Ratzer Fiszel, krawiec, Słoneczna 17.
— Izak. krawiec, Wołczyniecka 89.
— Mendel, krawiec, Prosta 8.
— Leib Rubin, urz. pryw., Gołuchowskiego 57.
— Salomon, ślusarz, Sapieżyńska 29 a.
— Samuel, krawiec, Słoneczna 24.
— Wigdor, szewc, Kazimierzowska 18.
— Zygmunt, krawiec, Słoneczna 31.
Raubic Franciszek, tok. kol., Dworska 17.
— Ignacy, emer. kol., Wołczyniecka 127.
— Jan, kościelny, Halicka 14.
— Jarosław, emer. kol., Nadrzeczna 40.
— Karol, stolarz kol., Halicka 14.
— Władysław, ślusarz, Przechodnia 3.
Raubitz Emil, ślusarz, 3-go Maja 19.
Raubvogel Berl, kominiarz, Sapieżyńska 101.
— Jakób, kamieniarz, Konopnickiej 1.
— Leon, elektromonter, Kołłątaja 39.
Rauch Antonina, wdowa, Sapieżyńska 47.
— Berl, stolarz, Sedelmajerowska 23.
— Franciszka, właśc. realn., Pierackiego 72.
— Justyn, Dr. aplikant sąd., Pierackiego 72.
— Karol, urz. pryw., Kr. Zofji 43.
— Leon, Inż. em. urz. m., Gillera 17.
— Malwina, hafciarka, Mościckiego.
— Nuna, wdowa, Pierackiego 72.
Raucher Leib, kupiec, Belwederska 85.
— Ozjasz, kamieniarz, Gołuchowskiego 128.
Rausz Elżbieta, wdowa, Romanowskiego 9.
Rawska Aniela, wdowa, Wyspiańskiego 18.
Rawski Józef, ślusarz kol., Kasprówka 76.
— Władysław Alfons, krawiec, Wyspiańskiego 18.
Raynoch Wilhelmina, wdowa, św. Jana 4.
Rąpała Adam, elektromonter, Pierackiego 74.
— Leon Józef, fotograf, Al. Uł. Krechowieckich.
Rebarbar Mozes, dorożkarz, Barewicza 6.
Rech Friedrich, urz. pryw., Sapieżyńska 89.
— Jan, podof. zaw., Fabryczna 20.
Rechel Marja, wdowa, Kasprówka 86.
Rechen Aron, drogerzysta, Sapieżyńska 247.
— Artur, rzeźnik, Sapieżyńska 136.
— Dawid, rzeźnik, Sapieżyńska 136.
— Mozes, kupiec, Sapieżyńska 247.
Rechter Izak Dawid, rzeźnik, Kołłątaja 51.
— Izrael, stolarz, Kazimierzowska 106.
— Markus, stolarz, Pierackiego 63.
— Natalja, wdowa, Gillera 17.
Rechtschaffen Adolf, urz. pryw., Kilińskiego 15 a.
— Aron, buchalter, Zosina Wola 31.
— Ernestyna, pryw., Wołczyniecka 19.
— Izak, właśc. fabr., Kazimierzowska 78.
— Majer, kupiec, Zosina Wola 31.
— Meier, kupiec, Belwederska 6.
Rechtwag Awner, stolarz, Prosta 58.
— Izrael, stolarz, Słoneczna 37.
— Mojżesz Leon, kupiec, Prosta 21.
Redisch Schulim, właśc. realn., Zosina Wola 117.
Redner Józef, inż., urz. kolej., Kopernika 27.
Redo Tadeusz, funkcj. P. P., Kolejowa 59 c.
Regenbogen Aron, kupiec, Sobieskiego 5.
Regiec Wanda, pryw., św. Józefa 1.
Regiej Stanisław, szewc, Wołczyniecka 163.
Regiewicz Franciszek, kowal, Sokoła 14.
— Karol, kowal, Sokoła 14.
Regner Jan, insp. kontr. skarb., Przejazdowa 5.
Reguła Edward, funkcj. Elektr. m., Iwana Franki 9 a.
Reich Bogdan, urz. pryw., Słowackiego 4.
— Eljasz, urz. sąd., Belwederska 10.
— Mendel, kupiec, 3-go Maja 15.
— Ryfka, kupcowa, Halicka 71.
— Simche, naucz. pryw., Zamknięta 14.
— Wilhelm, Dr. konc. adwok., Belwederska 10.
Reichel Otto, funkcj. kol., Żeligowskiego 35.
— Fryderyk, em. kol., Żeligowskiego 31.
— Jakób, ślusarz kol., Żeligowskiego 31.
— Jan, funkcj. kol., Żeligowskiego 35.
— Jan, ślusarz, Żeligowskiego 35.
— Jerzy, plut. zawod., Żeligowskiego 31.
Reichert Albin, stolarz, św. Stanisława 30 b.
— Franciszek, st. post. P. P., Kniaziewicza 26.
— Natalja, wdowa, Szachłackiego 9.
Reichmann Berl, urz. pryw., Romanowskiego 8.
— Juda Leib, stroiciel fort., Romanowskiego 8.
— Lewer, urz. pryw., Kilińskiego 29.
— Mozes, urzęd. pryw., Romanowskiego 8.
Reichner Mozes, ślusarz mech., Belwederska 74.
— Rózia, modniarka, Belwederska 74.
Reider Mozes, kupiec, 29. Listopada 15.
Reif Bernard, urz. pryw., Sapieżyńska 65.
— Józef, kupiec, Zosina Wola 2.
Rejger Mozes, dorożkarz, Kazimierzowska 87.
Reihl Gustaw, tokarz, Bilczewskiego 18.
Reiner Chaim, lekarz, Kazimierzowska 100.
— Dawid, kupiec, Sapieżyńska 84.
Reinert Edward, Dr. lekarz, 3-go Maja 17.
Reinharz Abraham, krawiec, Halicka 99.
— Leon, handlowiec, Łamana 37.
Reinhold Fryderyka, emer. naucz., Pierackiego 22.
— Abraham, zecer druk., Pierackiego 22.
Reinisch Karol, właśc. wysz., Halicka 64.
— Paulina, emer. naucz., Sobieskiego 70.
Reisberg Józef, kupiec, Bielowskiego 5.
— Leon, kupiec, 3-go Maja 20.
Reischer Wolf Izak, krawiec, Sedelmajerowska 3 a.
Reiskittel Anna, właśc. realn., Jasińskiego 19.

Reiskittel August, murarz, Wołczyniecka 144.
— Ferdynand, murarz, Wołczyniecka 144.
— Jan, mur., Wołczyniecka 144 a.
— Rajmund, murarz, Wołczyniecka 144 a.
Reiss Aron Wolf, fryzjer, Długa 104.
— Berl, krawiec, Romanowskiego 55.
— Bernard, krawiec, Sobieskiego 50.
— Izydor, krawiec, Kazimierzowska 88.
— false Rubin Leib, krawiec, Halicka 42.
— false Rubin Mechel, krawiec, Halicka 42.
— Jonas, pryw., Długa 104.
— f. Rubin Szajle, krawiec, Halicka 42.
— Tauba, pryw., Sobieskiego 4.
Reissdorf Georg, ślus., Dąbrowskiego 60.
Reiter Abraham, ślusarz, Zosina Wola 18.
— Abraham Wolf, dorożkarz, Gołuchowskiego 17 b.
— Dawid, stolarz, Kowalska 9.
— Dawid, krawiec, Słoneczna 33.
— Fischel, kupiec, Związkowa 43.
— Herman, dorożkarz, Kowalska 11.
— f. Bell Jakób, fryzjer, Kowalska 9.
— Józef, dorożkarz, Siemiradzkiego 21.
— Chaim, Dr. adwok., Smolki 4.
— Leon, stolarz, Boczna 11.
— Salomon, blacharz, Chocimska 3.
— Salomon, handlowiec, Słoneczna 47.
— Schabse, urz. pryw., Kazimierzowska 25.
— Tobiasz, blacharz, Bosacka 3.
— Tobiasz, właśc. dóbr, Pierackiego 29.
Reither Juljusz, urz. kol., Sobieskiego 15.
Reitman Aron, naucz., Batorego 9.
— Hersz, kupiec, Gołuchowskiego 34.
— Herman, aptekarz, Sapieżyńska 30.
— Juljusz, urz. pryw., Gołuchowskiego 105.
— Maksymiljan, mag. farm., Sapieżyńska 30.
— Mechel, dorożkarz, Sedelmajerowska 25.
— Pepa, urzęd. pryw., Sapieżyńska 35.
Reizenbein Salomon, Inż., em. urz., kol., Kamińskiego 25.
Reizes Susman, restaurator, Zosina Wola 54.
Rejchan Henryk, em. urz. kol., Kolejowa 39.
Rejles Herzel, naucz. pryw., Zosina Wola 81.
Rejman Jan, funkcj. kol., Wołczyniecka 48.
— Leopold, telegr. kol., Iwana Franki 25.
Rejscher recte Halpern Dawid, kupiec, 3. Maja 12.
Rejscher recte Halpern Jakób, kupiec, 3-go Maja 12.
Reksel Petronela, akuszerka, Piramowicza 11 a.
Remesz Władysław Jan, em. ofic. poczt., Nowy Świat 9.
Remiec Władysław, Inż. radca bud., Kilińskiego 49.
Reszytarska Katarzyna, wdowa, Potoczna 21.
— Kazimiera, urz. pryw., Potoczna 21.
Retter Jakób, kupiec, Halicka 57.
Rettig Izrael, lakiernik, Ludna 4.
Rewiuk Antoni, ślusarz, Wołczyniecka 84.
— Józef, funkcj. kol., Wołczyniecka 184.
Rejnar Robert Paweł, emer. kolej., Dworska 9.
Rerutkiewicz Tadeusz, ślusarz, Nadrzeczna 50.
Rębacz Jan, funkcj. kol., Chryplińska 37.
Richter Chaim, krawiec, Sapieżyńska 35.
— Eljasz, krawiec, Belwederska 73.
Richter Gizela, pryw., Moniuszki 7.
— Helena, urz. kol., Sobieskiego 54.
— Markus, krawiec, Kraszewskiego 6.
— Mojżesz, kupiec, Moniuszki 7.
— Mozes, krawiec, Zosina Wola 9 a.
— Mozes, krawiec, Kraszewskiego 6.
— Rudolf, urz. kol., Sobieskiego 54.
— Tekla, pryw., 3-go Maja 3.
— Zygmunt, szewc, Zosina Wola 44.
Richtscheid Jan, emeryt. kol., Żeligowskiego 47.
Riczka Marjan, bednarz, Jasińskiego 26 a.
— Walerjan, masarz, Długa 21.
Riede Filip, emer. kol., Tartakowa 24.
— Maks Otto, urz. pryw., Tartakowa 24.
Riedel Moritz, em. funkcj. więź., Pola 2.
Riegl Juljan, naucz., Kilińskiego 19.
Riemer Fabjan, kuśnierz, Belwederska 19.
— Izak, kuśnierz, Halicka 9.
— Salka, kupcowa, Belwederska 19.
Riesel Dawid, urz. pryw., Prosta 36.
Rikower Berta, wdowa, Gillera 2.
— Rózia, urz. pryw., Gillera 2.
Rimer Witold, inkas. Ubezp. Społ., 3-go Maja 40.
Ringel Dawid, kupiec, Jasińskiego 21.
Ringelblum Feliks, emer. poczt., Kamińskiego 25.
— Mordko, pośred., Sedelmajerowska 4.
— Salomon, pośred. handl., Gillera 4.
— Samuel, kuśnierz, Sedelmajerowska 4.
Ringler Maurycy, kupiec, Batorego 12.
— Rózia, pryw., Batorego 27.
— Scheindla, kupcowa, Barona Hirscha 16.
Rintel Leopold, Dr. sędzia okr., Bilińskiego 9.
Rinzler f. Wunderman Chaim, kupiec, Zosina Wola 118.
— Salomon, kupiec, Wołczyniecka 76.
Rippel Ferdynand, funkcj. kol., Kasprówka 49.
Riss Benjamin, urz. pryw., Rejtana 29.
— Benzion, lakiernik, Rejtana 29.
Ritter Józef, złotnik, Romanowskiego 23.
Rittermann Aleksander, Dr. adwokat, Sapieżyńska 5.
Rittersporn Efroim, krawiec, Sedelmajerowska 7.
Ritzer Juda, szewc, Brzegowa 15.
Robaczewski Dominik, funkcj. kol., Szkarpowa 9.
Robak Józef, tapicer kol., Kasprówka 90.
Robinsohn Abraham, kupiec, pl. Rynek 9.
— Schmerl, kupiec, Sapieżyńska 37.
Robinson Jakób, insp. plant. m., Batorego 33.
— Markus, pośrednik, Belwederska 26.
Rodczyn Mateusz, funkcj. Z. m., Iwana Franki 11.
Rodzynkiewicz Mieczysław, inspek. kontr. skarb., Kilińskiego 32.
Rogalski Jan, budow., Wołczyniecka 28.
— Michał, st. wachm. W. P., Gołuchowskiego 100.
— Walenty, murarz, Wołczyniecka 28.
Rogowska Marja, urz. P. Z. U. W., Małeckiego 7.
— Marja, naucz., Kopernika 19.
— Michalina, masar., Cerkiewna 32.
Rogowski Jan, masarz, Cerkiewna 32.
— Józef Henryk, urz. poczt., Kopernika 19.
— Roman, urz. skarb., Dąbrowskiego 8.
— Stanisław, masarz, Śnieżna 1.
— Włodzimierz, urz. P. Z. U. W., Gołuchowskiego 84.
Rogozińska Władysława, naucz., Kołłątaja 26.
Rojecki Konstanty, podof. zaw., Legjonów 26.
Rojek Józefa, wdowa, Romanowskiego 7.
— Wojciech, krawiec, Długa 60.
Rokach Łazarz, urz. P. Z. U. W., Legjonów 6.
— Mendel, nadkontr. synag. post., Berka Joselewicza 7.
Rokaszewski Stanisław, murarz kol., Szachłackiego 9.
Rokicka Franciszka, pryw., Krasińskiego 9.
Rokicki Antoni, funkcj. kol., Żeligowskiego 37.
— Jan, funkcj. Ubezp. Społ., Zaścianek 12.
— Karol, emer. kier. szk., Krasińskiego 5.
— Marjan, naucz. gimn., Krasińskiego 5.
— Zygmunt, asesor kolej., Krasińskiego 5.

Rollauer Johann, krawiec, Sapieżyńska 89.
Roller Eljasz, urz. bank., Gillera 4.
— Hersch, tapicer, Zarwańska 34 a.
— Markus, urz. pryw., Kazimierzowska 82.
— Michał, kupiec, Wołczyniecka 57.
— Mozes, tapicer, Kręta 11 a.
Rollinger Kazimierz, ślusarz, Kochanowskiego 17.
— Stanisław, funkcj. kol., Kochanowskiego 17.
— Władysław, ślusarz, Kochanowskiego 17.
Rolski Marjan, funkcj. m., Zaciszna 9.
— Mieczysław, ślusarz kol., Romanowskiego 32.
Romaniuk Jarosław, ślusarz, Romanowskiego 27.
Romanicowa Karolina, pryw., Prądzyńskiego 2.
Romaniec Eugenjusz, szewc, Piramowicza 38.
— Marjan, dentysta, Głowackiego 19.
— Miron, emer. kol., Zosina Wola 38.
Romaniszyn Filip, emeryt kol., Kasprówka 16.
Romaniuk Józef, szewc, Zarwańska 30.
— Michał, właść. realn., Mykietyniecka 18.
— Stefan, funkcj. kol., Zielona 8.
— Teodor, funkcj. sąd., Pierackiego 71.
— Władysław, funkcj. sąd., Wołczyniecka 22.
— Włodzimierz, urz. Urz. Wojew., Gołuchowskiego 131.
Romanowicz Antonina, wdowa, Sapieżyńska 20.
— Eljasz, mistrz kom., Legjonów 23.
Romanowska Emilja, wdowa, Szaszkiewicza 16.
Romanowski Kazimierz, ślusarz kol., Przejazdowa 4.
— Michał, urz. Prok. Sądu Okr., Pełesza 1.
— Władysław, radca kolej., Krasińskiego 11.
Romański Władysław, emer. kolej., Wołczyniecka 76 a.
Romańczykiewicz Józefa, wdowa, Szewczenki 33.
Romaszkan Grzegorz, rotm. W. P., Gołuchowskiego 132.
— Grzegorz, kupiec, Żöcklera 6.
Romowska Natalja, urz. Gaz. miej., Pierackiego 74.
Ropek Władysław, funkcj. kol., Zielona 9.
Ropelowska Marja, wdowa, Pełesza 21.
Rosen Abraham, ajent handl., Krasowskiego 12.
— Elka, krawczyni, Sapieżyńska 88.
— Herman, kupiec, Rynek 11.
— Hersz, kupiec, Wołczyniecka 84.
— Jakób, rzeźnik, Siemiradzkiego 30.
Rosenbach f. Heller Dawid, kupiec, Rynek 17.
Rosenbaum Antschel, zegarmistrz, Zosina Wola 35.
— Azriel, szewc, Matejki 44.
— Chana, urz. pryw., Zosina Wola 35.
— Dawid, kupiec, Halicka 10.
— Hersz, funkcj. gm. wyzn., Rynek 19.
— Jerzy, Dr. lekarz, Smolki 2.
— Józef, inż. kolej., Słowackiego 19.
— Maksymiljan, prof. gimn., Pierackiego 62.
— Mojżesz, kontr. poczt., Żółkiewskiego 9.
— Salka, pryw., Sapieżyńska 52.
— Sara, pryw., Halicka 10.
— Sabina, krawczyni, pl. Targowica 32 a.
Rosenberg Abraham, zegarmistrz, Konopnickiej 4.
— Chaim, kamieniarz, Sapieżyńska 65.
— Dina, pryw., Sapieżyńska 9.
— Dora, pryw., Romanowskiego 3.
— Emanuel, techn-dent., Szujskiego 12.
— Erna, urz. pryw., Kilińskiego 16.
— Józef, radca kolej., 3 Maja 33.
— Kalman, kier. Urz. katastr., Romanowskiego 3.
— Marja, urz. Ubezp. Społ., Szujskiego 12.
— Meier, stolarz, Pierackiego 45.
— Nachman, zegarmistrz, Sapieżyńska 9.
— Samuel, krawiec, Kazimierzowska 30 b.
— f. Brückel Samuel, kupiec, Kazimierzowska 107 a.
— Sara Ester, krawczyni, Słoneczna 23.
— Schaja, stolarz, Słoneczna 23.
— Taube, kamieniarz, Sapieżyńska 65.
— Zygmunt, urzędn. Ubezp. Społ., Szujskiego 12.
Rosenblatt Abraham, restaurator, Rynek 17.
— Berta, pryw., Mościckiego 11.
— Klara, urzędn. pryw., Kamińskiego 39.
— Natan, urz. pryw., Sapieżyńska 5.
— Rachela, krawczyni, Kazimierzowska 67 b.
— Regina Dr., Matejki 40.
— Salomon, em. urz. wojsk., Matejki 40.
Rosenblum Chana, pryw., Wołczyniecka 89.
— Genia, pryw., Wołczyniecka 89.
— Rubin, piekarz, Wołczyniecka 89.
Rosenblüth Naftali Herzel, urzędn. pryw., Ogrodowa 23.
Rosenheck Asriel, urz. pryw., Romanowskiego 7.
— Erna, urz. pryw., Romanowskiego 7.
Rosenman Abraham, krawiec, Kazimierzowska 17.
— Maks, restaurator, Belwederska 12.
Rosenman Wilhelm, urzęd. poczt., Szkarpowa 14.
Rosenstraus Abraham, kupiec, Sapieżyńska 134.
— Mozes, krawiec, Knihinińska 12.
Rosenstreich Adela, Dr. lekarz, Ormiańska 7.
— Adolf, Dr. adwok., Ormiańska 7.
— Eisig, właśc. realn., Trybunalska 6.
— Sara, właśc. real., Trybunalska 6.
Rosenthal Hersch, urz. pryw., Karpińskiego 4.
— Izak, urz. pryw., Szydłowskiego 9.
— f. Kornbaum, urz. pryw., Halicka 2.
— Jakób, malarz pok., Halicka 51.
— Leib, malarz pok., Halicka 15.
— Leon, handlowiec, Batorego 27.
— Ryfka, pryw., Rynek 8.
Rosenzweig Benedykt, naucz. gimn Gillera 2.
— Abraham, urz. pryw., Pierackiego 63 a.
— Nachman, szewc, Pierackiego 6.
Rosiak Antoni, ślusarz Piastów 28.
— Eugenjusz, naucz., Kochanowskiego 1.
— Katarzyna, emer. kol., Kochanowskiego 1.
— Piotr, funkcj. kol., Kochanowskiego 1.
— Zygmunt, monter, Adamczuka 5.
Rosiański Emil, urz. pryw., Żółkiewskiego 4.
— Eryk, urz. pryw., Kopernika 1.
Rosicka Józefa Stanisława, naucz., Piotra Skargi 36.
Rosicki Józef, urz. kol., Piotra Skargi 36.
Rosiek Jan, funkcj. kol., Adamczuka 5.
— Leonard, ślusarz kol., Na Błonie 1.
Rosiner f. Strimberg, rzeźnik, Łamana 7.
— Bernard, kupiec, Rejtana 65.
— Chaim, rzeźnik, Łamana 7.
— f. Breger Dawid, rzeźnik, Krzywa 6.
— Majer, rzeźnik, Br. Alberta 20.
— f. Strymber Mendel, rzeźnik Rejtana 40.
— Regina, krawczyni, Sedelmajerowska 25.
— Rózia, rzeźniczka, Br. Alberta 20.
— Salomon, rzeźnik, Belwederska 26.
— Szulim, rzeźnik, Łamana 16.
Rosińska Rozalja, pryw., Widok 26.
— Stefanja, pryw., Widok 25.
Rosiński Jan, ślusarz kol., Równa 17.
— Stanisław, funkc. kol., Widok 25.
Roskosz Marja, pryw., Kniaziewicza 27.
Rosler Józef Dawid, naucz. pryw., Młynarska 14.
Rosman Filip, przemysł., Konopnickiej 16.
Rosmarin Izak, kup., Mościckiego 9.
— Józef, Dr. lekarz, Sobieskiego 6.
Rosner Anna, właśc. realn., Lelewela 8.

Rosner Boruch, kupiec, Szkolna 12.
Ross Marcin, stolarz kol., Orzeszkowej 27.
Rossakiewicz Józef, funkc. kol., Kordeckiego 6.
Rossian Władysław, kotlarz kolej., Kmiecia 23.
Rost Karolina, pryw., Smolki 4.
— Marja, upr. tech.-dent., Smolki 4.
Rostek Marja, naucz., Grunwaldzka 6.
Rostkowicz Michał, prof. gimn., Isakowicza 7.
Rostolder Markus, stolarz, Prosta 12.
— Mozes, stolarz, Rejtana 21 a.
— Samuel, kupiec, Związkowa 4.
Rostowski Bronisław, ofic. W. P., Smolki 3.
Rostyński Piotr, prof. gimn., Kubisztala 6 a.
Roszczuk Franciszek, murarz, Halicka 125.
— Józef, malarz pok., Wolna 3.
Roszkiewicz Franciszek, stolarz, Przechodnia 2 a.
— Józef, stolarz, Śnieżna 46.
— Józef, murarz, Wołczyniecka 114.
— Kazimierz, stolarz, Śnieżna 46.
— Ludwik, stolarz, Długa 17.
— Tadeusz, stolarz, Śnieżna 46.
Roth Izydor, młyn., Niemcewicza 9.
— Markus, kupiec, Wołczyniecka 199.
— Mendel, urz. pryw., pl. Targowica 15.
— Naftali, Dr. lekarz, Gillera 18.
— Osias, odlewacz dzwonów kośc., Halicka 78.
Rothbaum Chune, właśc. realn., Zosina Wola 85.
— Dawid, kupiec, Gołuchowskiego 14.
Rothfeld Abraham, kupiec, Sedelmajerowska 17.
— Chana, urz. pryw., Sedelmajerowska 17.
— Mechel, kupiec, Rynek 18.
— Szaje, kupiec, Rynek 17.
— Wolf, kupiec, Rynek 18.
Rothkopf Joachim, urz. sąd., Kazimierzowska 25.
Rothstein Izrael Leib, kupiec, Supińskiego 14.
— Jakób, chemik destyl., Sapieżyńska 104.
— Mendel, kupiec, Kazimierzowska 71 a.
Rottenberg Dawid, urz. pryw., Chryplińska 11.
— Gitel, urz. pryw., Św. Jana 22.
— Heinrich, kupiec, Belwederska 97.
— Juda, em. kol., Romanowskiego 8.
— Majer, kupiec, Kazimierzowska 66.
— Malcia, krawczyni, Sedelmajerowska 37.
— Perla, kupcowa, Kazimierzowsku 56.
— Regina, urz. pryw., Mościckiego 2.
— Tauba, kupcowa, Sobieskiego 42.
Rottenstreich Malwina, pryw., Nowy Świat 2.
Rotter Alojzy Józef, naucz. gimn., Krasińskiego 14.
— Dawid, handlarz, Kołłątaja 36.
— Marja, naucz. sz. średn., Krasińskiego 14.
— Schulim, handlarz, Szewczenki 36.
— Tadeusz, dyr. szk. handl., Kołłątaja 22.
— Wacław, garbarz, Szeptyckiego 1 a.
Rottman Gerschen, kupiec, Prosta 6.
— Mendel, krawiec, Kazimierzowska 117.
— Mozes, fryzjer, Rejtana 49.
— Mozes, kuśnierz, Żarwańska 34.
— f. Józef Dora, kupcowa, Żarwańska 32.
— f. Józef Udel, pryw., Żarwańska 32.
Rowińska Katarzyna, wdowa, Gołuchowskiego 126 a.
Rowiński Antoni, asyst. kolej., Kasprówka 69.
— Józef, asesor notarj., Matejki 28.
— Józef, elektrotech., Sokoła 15.
— Józef, listonosz, Zos. Wola 109 a.
— Piotr, ślusarz kol., Batorego 35.
Rozebajgier Wojciech, kpt. W. P., Prądzyńskiego 10.
Roziecki Stanisław, mechanik, Sapieżyńska 44.
Rozkosz Franciszek, tok. metal., Św. Kingi 6.
— Jan, funkcj. kol., Kr. Jana 46.
— Michał, ślusarz, Boczna Batorego 2.
— Władysław, ślusarz, Św. Kingi 6.
Rozłowski Stanisław, murarz, Brzegowa 24.
Rozmarynowicz Helena, krawczyni, Śniadeckich 8.
Rozmus Géza, prof. szkoły Przem. drzewn., Kilińskiego 46.
Rozmytoński Rudolf, murarz, Ludna 5.
Rożałowski Bazyli, lakiernik kolej., Kochanowskiego 55 a.
— Ludwik Inż., urz. państw., Kilińskiego 49.
Rożankowski Józef, stolarz, Żeromskiego 8.
Rożańska Marja, krawczyni, Lelewela 10.
— Stanisł., hafciarka, Lelewela 10.
Rożański Edward, emer. kol., Żeligowskiego 29.
— Eugenjusz, mechanik, Żeligowskiego 29.
— Jan, funkcj. kol., Wołczyniecka 103.
— Władysław, funkcj. miejsk., Kamińskiego 40.
Rożek Adolf, dyr. gimn., Sapieżyńska 89.
Rożen Michał, kapelmistrz wojsk., Gołuchowskiego 101.
Rożenko Paweł, em. kom. kontr. sk., Słowackiego 7.
— Rozalja, pryw., Romanowskiego 3.
— Władysław, em. kier. szk., Romanowskiego 3.
Rożniatowicz Kazimierz, krawiec, Sapieżyńska 20.
Różycki Andrzej, emer. kol., Czysta 10 a.
— Ksaweryn, podofic. zaw. W. P., Zosina Wola.
Różyczka Jan, telegraf. kol., Piotra Skargi 26.
— Józef, funkcj. kol., Kolejowa 15.
Rösch Kurt Jan. odlewacz, Sapieżyńska 89.
Rubaszewska Adela, naucz., Wojciechowskiego 28.
Rubaszewski Adolf, urz. Star., Wojciechowskiego 28.
— Marjan, urz. bank., Wojciechowskiego 28.
Rubczak Marja, naucz., P. Skargi 7.
— Stanisław, sędzia okr., Kilińskiego 15.
— Tadeusz Inż., refer. kol., Piotra Skargi 7.
Rubel Jan, przedsięb. bud., Kr. Jana 7.
— Edward, kupiec, Kazimierzowska 23.
— Eleonora Lotti, pryw., Zos. Wola 11.
— Józef, monter, Głowackiego 9.
— Leon, elektromonter, Kręta 20.
— Salomon, krawiec, Rejtana 59.
— Schloma, krawiec, Sedelmajerowska 19.
Rubin Azril, mosiężnik, Słoneczna 30.
— Benzion, ślusarz, Krawiecka 9.
— r. Feuerstein Benzion, czapkarz, Gołuchowskiego 19.
— Berta, kupcowa, Kościuszki 6.
— Chaim Hersz, szewc, Wołczyniecka 16.
— Chajcia, właśc. realn., Belwederska 12.
— Dawid, urz. pryw., Rynek 21.
— Dawid, ślusarz, Sokoła 3.
— Dawid, kupiec, Słowackiego 4.
— Dawid, kupiec, Zos. Wola 7 a.
— f. Preminger Dina, pryw., Barska 4.
— Freida, krawczyni, Słoneczna 30.
— Hersch, krawiec, Zos. Wola 81.
— Naftali, przemysł., Al. Ul. Krechowieckich 3.
— f. Auster Józef, krawiec, Halicka 36 b.
— Lazer Wolf, przykrawacz, Słoneczna 60.
— Leib, krawiec, Belwederska 85.
— Leon, pośrednik, Kołłątaja 34.
— Leon, krawiec, Ks. Skorupki 4.
— Maks, mosiężnik, Słoneczna 30.
— Markus, szewc, Kolejowa 21.
— Meilech, kupiec, Kołłątaja 19 a.
— Moses, szewc, Rejtana 59.
— Mozes, ślusarz, Belwederska 10.
— Mozes, krawiec, Kolińskiego 3.
— Rudolf, Dr. lekarz, Pierackiego 26 a.
— Zisio, kupiec, Halicka 15.
— Zofja, krawczyni, Słoneczna 30.
Rubinfeld Abraham, właśc. trafiki, Belwederska 73.
— Feiga, urz. pryw., Sapieżyńska 98.
— Józef, kupiec, Rynek 23.
— Lon, kuśnierz, Zosina Wola 87.

Rubinfeld Mina, kupcowa, Kazimierzowska 150.
— Mirjam, pryw., Belwederska 73.
— Moses, stolarz, Zosina Wola 82.
— Naftali, kupiec, Zosina Wola 91.
— Pinkas, kupiec, Pierackiego 84.
— Wolf, stolarz, Sapieżyńska 98.
— Żania, modniarka, Zosina Wola 87.
Rubinger Dawid, restaurator, Długa 14.
— Joachim, kupiec, Smolki 4.
— Joach., kupiec, Wołczyniecka 40.
— Leopold, urz. kolej., Jagiellońska 73.
— Meilech, właśc. wysz., Długa 14.
— Oskar, ajent handl., Długa 14.
— Pepka, pryw., Smolki 4.
— Pessel, pryw., Rynek 29.
— Sara, właśc. realn., Wołczyniecka 63 a.
— Zygmunt. ślusarz, Długa 14.
Rubinstein Bernard, elektromonter, Szajnochy 7.
— Emanuel, funkcj. Elektr. miejsk., Śniadeckich 35.
— Jakób Dr., em. lekarz m., Sobieskiego 10.
— Zygmunt, funkcj. miej., Hoovera 12.
Ruchel Weronika, krawczyni, Kilińskiego 42 b.
Ruchlewicz Władysław, adjunkt kol., Św. Antoniego 9.
Ruciński Apolonjusz, introlig., Brzegowa 10.
— Józef. tapicer, Brzegowa 10.
— Karol, piekarz, Brzegowa 10.
— Ludwik, malarz, Brzegowa 10.
— Mieczysł., malarz, Brzegowa 10.
— Zbysław, introlig., Brzegowa 10.
Ruczkowski Józef, właśc. realn., Sapieżyńska 57.
Rudawski Stanisław, krawiec, Kopernika 11.
Rudej Leon, emer. kol., Wysockiego.
Rudel Chaim, kupiec, Gillera 12.
— r. Glaubart Eisig, kupiec, Kołłątaja 29.
— Zalel. kupiec, Rynek 23.
— Estera. właśc. realn., Karpińskiego 18.
Rudiak Józef, emer. kol., Nowy Świat 11.
Rudkowska Emilja, krawczyni, Jagiellońska 11.
— Leontyna. emer. kol., Kilińskiego 26.
Rudkowski Ferdynand, szewc, Wołczyniecka 165.
— Franciszek, emer. kol., Związkowa 24 a.
— Kazimierz, funkcj. kol., Dąbrowskiego 47.
— Michał, urz. Starostwa, Barewicza 8.
— Zygmunt, emer. kol., Liebermana 6.
Rudnicki Jan, emer. kolej., Wołczyniecka 181.
— Józef, ogrodnik, Długa 83.
— Karol, st. ogniom. zaw. W. P., Wojskowa 1 c.
Rudnicki Stefan, funkcj. Woj., Grunwaldzka 2.
Rudolf Alfred Jan, masarz, Kr. Zofji 25.
— Ferdynand, murarz, Równa 29.
— f. Goldwerth Jakób, pośrednik, Sapieżyńska 54.
— Jan, murarz, Kr. Zofji 25.
— Mozes, urz. pryw., Konarskiego 8.
— Samuel, kupiec, Szujskiego 10.
— f. Goldwerth Zygm., urz. pryw., Sapieżyńska 54.
Rudy Franciszek, podof. zaw. W. P., Zielona 17.
— Józef, ślusarz kol., Zielona 22.
Rudyczin Olena, urz. pryw., Gołuchowskiego 106.
Rudyj Katarzyna, emer. kol., Śnieżna 24.
— Barbara, wdowa, Zielona 17.
Rudziak Jan, funkcj. kol., Długa 74.
— Jan, tapicer, Fabryczna 29.
Rudzik Józefa, wdowa, Wyspiańskiego 32.
Rudziński Eustachy, handlow., Czysta 26.
Ruf Katarzyna Rozalja, emer. kolej., Żółkiewskiego 9.
Rum Walenty, funkcj. państw., Zosina Wola 52.
Rumel Hersch, krawiec, Sobieskiego 46.
Runder Wilhelm, elektromonter, Hoovera 8.
Runowicz Mikołaj, st. wachm. W. P., Zosina Wola 191.
Rupa Tomasz, podof. zawod., Gołuchowskiego 119.
Rupaszewski Włodzimierz, em. kol., Dekerta 3.
Rupp Henryk, emer. wojsk., Kr. Zofji 45.
Rusiecki Jan Andrzej, emer. kolej., Okrężna 5.
Rusin Czesław, podof. zaw., Na Błonie 19.
— Franciszek, em. funkcj. kol., Piramowicza 16.
Rusinko Aniela, wdowa, Kolejowa 79.
— Stanisław, ślusarz kolej., Żórawia 13.
— Stanisław, ślusarz kolej., Adamczuka 7.
— Stanisława, wdowa, Jasna 4.
Rusiński Antoni, urz. Wojew., Bilińskiego 12.
Rusnak Jan, ślusarz, Jasna 4.
Russ Karol, funkcj. kol., Romanowskiego 23.
Russmak Pepi, kupcowa, Szopena 4.
Ruszała Jan, emer. kol., Barewicza 6.
Ruszczycki Stanisław, emer. kolej., Rzemieślnicza 8.
Ruszel Ignacy, funkcj. kolej., Romanowskiego 12.
— Piotr, ślusarz, Sapieżyńska 68.
Rusznica Adam, emer. kol., Zosina Wola 83.
— Jan, funkcj. kolej., Wołczyniecka 59.
Rutkowska Kazimiera, urz. poczt., Słowackiego 7.
— Stanisława Marja, urz. poczt., Słowackiego 7.
Rutkowski Eugenjusz, urz. pryw., Słowackiego 7.
Ruźiczka Karol, przeds. komin., Kamińskiego 11.
Ružyczka Jan, telegraf. kolej., Kolejowa 15.
— Jan Karol, emer. kolej., Sobieskiego 54.
Ružylowicz Weronika, wdowa, pl. Targowica 9.
Rübenbauer Emil, podofic. zaw., Gołuchowskiego 119.
Rübner r. Klein Mozes, urz. m., Sedelmajerowska 41.
Rücker Henryk, funkc. kol., Fabryczna 18.
Rybaj Maksymiljan, murarz, Bosacka 5.
Rybak Jan, em. funkcj. kol., Kolejowa 15 a.
— Kazimierz, podofic. zaw. W. P., Piotra Skargi 15.
— Maksymiljan, murarz, Zyblikiewicza 19.
— Marja, emer. kol., Wołczyniecka 186.
— Michał, ślusarz, Sapieżyńska 247.
— Michał, urz. P. Z. U. W., Kolejowa 15 a.
— Michał, ślusarz, Kamińskiego 10.
— Michał, asesor kol., Wojciechowskiego 23 c.
Rybczuk Michał, emer. poczt., Wojciechowskiego 12.
— Włodzimiera, urz. kol., Wojciechowskiego 12.
Rybczyn Jan, Dr. prof. gimn., Zosina Wola 55 a.
Rybicki Józef, funkcj. Zarz. miej., Barewicza 4.
Rydet Ferdynand, Dr. adwokat, Gillera 19.
Rymarczyk Józef, parkietnik, Ludna 8.
Ryndzak Dymitr, funkcj. Zarz. m., Piskozuba 29.
Ryniewicz Eugenja, pryw., Pańska 3.
— Jadwiga, pryw., Pańska 3.
— Zofja, urz. Wojew., Pańska 3.
Rypan Dymitr, funkcj. kolej., Przechodnia 9.
— Michał, funkcj. kolej., Nadrzeczna 26.
— Roman, ślusarz kolej., Nadrzeczna 12.
— Zofja, wdowa, Nadrzeczna 26.
Rządek Gustaw, mgr., urzęd. bank., Wojciechowskiego 7.
Rządkowski Konstanty, ogrodnik, Siemiradzkiego 56.
Rządzińska Antonina, wdowa, Konarskiego 4.
Rzeczkowski Józef ks., adm. parafji rz.-kat., Paderewskiego 16.
Rzepka Jan, kominiarz, Batorego 41.
Rzepski Jan, funkcj. Wojew., Barewicza 6.
Rześniowiecki Jan, emeryt kolej., Zosina Wola 23.
— Romuald, masarz, Krawiecka 8.
— Stanisław, stolarz, Kniihinińska 28.

Rzeszot Alfreda, krawczyni, Wołczyniecka 76.
— Michał, asesor kolej., P. Stwiertni 4.
Rzeszutko Ignacy, rusznikarz P. P., Kmiecia 6.
Rzezniczak Feliks, podofic. zaw. W. P., Żeromskiego 9.
Rzętycki Piotr, em. por. W. P., Szkolna 12.
Rzonca Stanisław Karol, st. refer. kol., Słowackiego 9.

S

Sabatowicz Feliks, murarz, Równa 16.
Sabatónna Eugenja, emer. naucz., Słowackiego 3.
Sabecki Stefan, funkcj. P. K. P., Szydłowskiego 9.
Sabik Stanisław, funkcj. P. K. P., Za Górką 10.
Sadowa Amalja, urz. P. K. P., Okrężna 7.
Sadowska Helena, wdowa, Orzeszkowej 41.
— Rozalja, pryw., Żórawia 7.
Sadowski Władysław, murarz, Żórawia 7.
Sadowy Michał, urz. P. K. P., Okrężna 7.
Safier Izrael, handlow., Lelewela 10 a.
Safirstein Abraham, handlow., Halicka 46.
— Chaim, kupiec, Prosta 38.
— Salomon, kupiec, Halicka 46.
Safrin Dora, właśc. realn., Szkarpowa 11.
— Horacy, literat, Szkarpowa 11.
— Sam., kupiec, Kraszewskiego 5.
— Szaje, kupiec, Pierackiego 4.
Safuła Bolesław, zecer, Kolejowa 41.
Sagacz Włodzimierz, mistrz szewski, Król. Zofji 4.
Sagadyn Michał, handlow., Ludna 6.
Sagała Bronisława, urz. Ubezp. Społ., Zyblikiewicza 10.
— Szymon, funkc. pryw., Krzywa 6.
Sager Berta, prywat., Sedelmajerowska 47 a.
— Debora, właśc. piekarni, Halicka 40.
— Golda, pryw., Wołczyniecka 49.
— Izak Ber, mistrz szewski, Prosta 3.
— Izak Leib, rzeźnik, Hoovera 7.
Sagerer Zweifler Leon, krawiec męs., Niemcewicza 3.
— Meschulim, rzeźnik, Hoovera 7.
— Mozes Meilech, krawiec, Gołuchowskiego 4.
— Ozjasz, piekarz, Halicka 40.
— Simche, handlarz owoc., 29 Listopada 15.
— Wolf, krawiec, Halicka 40.
Saginur Dawid, techn.-dent., Halicka 89 c.
— Maks, księgowy, Halicka 89 c.
— Wolf, kupiec, Halicka 89 c.
Sahajdak Maksymiljan, funkcj. P. K. P., Wołczyniecka 63.
Sajewicz Emil Franciszek, podoficer W. P., Śniadeckich 16.
— Stanisław, star. post. P. P., Zamojskiego 15.
— Władysław, funkcj. P. K. P., Kamińskiego 27.
Sak Bronisława, prywat., Kazimierzowska 28 a.
Salach Władysław, funkcj. P. K. P., Sapieżyńska 16.
Salarewicz Jan, ślusarz P. K. P., Niemcewicza 21.
Salewicz Jan, urzędn. Ubezp. Społ., Zielona 6.
— Władysław, inkas. Krak. Tow. Ubezp., Zielona 6.
Salfeld Elisabeth, pielęgn., Zöckler a 7 e.
Salej Antonina, krawczyni, Furmańska 39.
Sali Adolf, bednarz, Bosacka 15.
— Walerjan, drukarz, Bosacka 15.
Salij Michał, murarz, Furmańska 39.
Salimon Ozjasz Oskar, urzęd. pryw., Pierackiego 63.
Saliniewicz Ludwika, wdowa, Niemcewicza 24.
— Kasper, funkcj. P. K. P., Kotlarewskiego 19.
Salomon Dawid, handlow., Długa 14.
— Ernestyna, prywat., pl. Trynitarski 5.
— Ettel, krawczyni, Belwederska 9.
— Jonas, krawiec, Belwederska 9.
— Rebeka, krawcz., Belwederska 9.
— Rózia, krawczyni, Belwederska 9.
— Salomea, krawcz., Belwederska 9.
— Samuel, kupiec, pl. Trynitarski 5.
Salpeter Abraham, kupiec, Rynek 17.
— Liza, prywat., Bosacka 5.
— Sala, prywat., Kołłątaja 47.
— Sara, buchalt., Rejtana 35.
— f. Lindenberg, kupiec, Halicka 49.
Salringer Salomon, urzęd. pryw., Sapieżyńska 90 b.
Salski Karol, pryw., Żeromskiego 17.
— Michał, funkcj. P. K. P., Żeromskiego 17 a.
Salwach Juljan, emer. insp. skarb., Pierackiego 94.
— Zbigniew, technik lasowy, Pierackiego 94.
Salz Jakób Dr., konc. adwok., Kazimierzowska 7.
— Mojżesz, Dr. adwokat, Kazimierzowska 7.
— Nusia, urzędn., Kazimierzowska 102.
Salzman Abrah., kupiec, Halicka 9.
Salabaj Zofja, wdowa, Krasińskiego 6.
Salabusch Józef, prof. gimn., Plantowa 62.
Salewycz Antonina, wdowa, Winc. Pola 16.
— Olga, naucz., Winc. Pola 16.
Salo Wasyl, funkcj. P. K. P., Furmańska 21.
Sałyniak Wincenty, funkc. P. P., Kołłątaja 65.
Sambor Kazimierz, nacz. Wydz. Bez. Woj., Grunwaldzka 2.
Samborak Zdzisław Bolesław, asesor P. K. P., Asnyka 1.
Samborski Antoni, emer. insp. szkoł., Pańska 4.
Samel Franc. Józef, funkcj. poczt., Dolna 9.
— Józef, funkcj. P. K. P., Halicka 118 c.
— Władysław, funkcj. poczt., Dolna 9.
Samet Estera, krawczyni, Długa 56.
— f. Klein, handlow., Kazimierzowska 68.
— Sala, handl. owoc., Grottgera 6.
Samler Chaim Ber, handl., Kołłątaja 5 b.
— Mozes, kupiec, Kołłątaja 9 a.
Samofał Jan, stolarz, Równa 24.
— Katarzyna, wdowa, Równa 24.
— Marjan, funkcj. kol., Kmiecia 35.
Samotulka Eugenjusz, ślusarz, Pierackiego 63 a.
Samowerski Petro, kupiec, Pierackiego 78.
— Włodzimierz, funkcj. P. K. P., Związkowa 18.
Samowon Joanna, wdowa, Kr. Zofji 32.
— Michał, ślusarz, Uhornicka 9.
Samueli Feige, prywat., Sedelmajerowska 47 a.
Samuely Hersch, kupiec, Słoneczna 47.
— Meier. kupiec, Berka 1.
— Maurycy, kupiec, Kamińskiego 7.
— Schulim, kupiec, Słoneczna
Samulak Mieczysław, kotlarz, Sapieżyńska 125.
Sandaluk Anna, właśc. realn., Objazdowa 30.
— Bazyli, funkcj. poczt., Objazdowa 30.
— Bronisł., kotlarz, Objazdowa 30.
Sandałowicz Michał, szewc, Wołczyniecka 56.
Sandberg Markus, kupiec, Halicka 17.
Sandel Mozes, pryw., Związkowa 14.
Sandhaus Józefa, naucz. gimn., Szopena 6.
— Oskar, fotograf, Szopena 6.
Sandler Abraham, blacharz, Graniczna 10.
— Abraham, krawiec, Szachłackiego 9 a.
Sanerberg Ozjasz, kupiec, Kołłątaja 4.
Sanheim Józef, ślusarz, Romanowskiego 33.

Sanojca Dymitr, em. ofic. sąd., Zos. Wola 55.
— Eugenjusz Inż., naucz. szk. zaw., Zosina Wola 55.
Sańkowski Jan, stolarz, Zarwańska 22 a.
— Włodzimierz, stolarz, Zarwańska 22 a.
Sapacz Marja, funkcj. kolej., Pawła Stwiertni 11.
Sapiszczuk Emiljan, młynarz, Sapieżyńska 177.
Saplivy Michał, rzeźb. stolarz, Równa 8.
Sapowycz Jarosław, stolarz, Zosina Wola 227 b.
— Marja, właśc. realn., Zosina Wola 227 b.
— Nykoła, właśc. realn., Zosina Wola 227 b.
Sarachman Jan, szewc, pl. Mickiewicza 12.
Sarad Alina, kanc. Wojew., Pełesza 21.
— Augusta, wdowa, Pełesza 21.
— Wanda, asyst. kolej., Pełesza 21.
Saraniecki Władysław, em. P. K. P., Wołczyniecka 56 a.
Sarnecki Feliks, funkcj. P. P., Garbarska 11.
Sas Andrzej, funkcj. P. P., Sobieskiego 15.
Saska Grzegorz, murarz, Tartakowa 27.
— Zuzanna, właśc. realn., Tartakowa 27.
Sass Boruch Leib, naucz. żyd., Ks. Skorupki 18.
— Franciszek, funkcj. P. K. P., Zöcklera 24.
— Franciszek, funkc. P. K. P., Chybiona 3.
— Jan, funkcj. P. K. P., Zyblikiewicza 40.
— Michał, funkcj. gaz. miej., Ciasna 6.
— Rozalja, emer. P. K. P., Ciasna 6.
— Stefan, funkcj. P. K. P., Zosina Wola 61.
Sawa Antoni, strycharz ceg., Wspólna 4.
— Michał, emer. miej., Halicka 77.
Sawaryn Michał, funkcj. P. K. P., Kr. Zofji 43.
Sawczak Nestor Lubomir, adwokat, Bilińskiego 10.
— Aleksand., ślusarz, Jasińskiego 33.
Sawczuk Dymitr, stelmach, Kazimierzowska 85.
— Marja, wdowa, Łamana 24.
— Mikołaj, funkcj. gaz. miej., Kazimierzowska 74 a.
Sawczyk Jakób, stolarz, Szkarpowa 1.
Sawczyński Józef, em. chorąży W. P., Okrężna 9.
Sawerczuk Jan. murarz, Bilczewskiego 37.
— Włodzimierz, malarz pok., Bilczewskiego 37.
Sawiak Hawryło, właśc. realn., Szewczenki 54.
— Marja, właśc. realn., Szewczenki 54.
Sawiak Piotr, funkcj. P. K. P., Św. Michała 11.
— Teodor, funkcj. P. K. P., Nadrzeczna 48.
— Włodzimierz, krawiec, Św. Michała 11.
— Włodzimierz, kowal, Szewczenki 53.
Sawicka Marja, urzęd. poczt., Isakowicza 6 a.
— Marja, emer. P. K. P., Sobieskiego 70 a.
— Zofja Antonina, naucz., Kopernika 14.
Sawicki Antoni, funkc. kolej., Wołczyniecka 114 a.
— Franciszek, naucz. sem., Kopernika 14.
— January, emer. państw., Krasińskiego 15.
— Konstanty, sędzia grodz., Gołuchowskiego 22.
— Leopold, prywat., Kazimierzowska 101.
Sawka Dymitr, emer. P. K. P., Strzelecka 16.
— Stefan, kotlarz, Sapieżyńska 118.
— Teofila, właśc. realn., Sapieżyńska 118.
— Włodzimiera, prakt. dentyst., Sapieżyńska 118.
Sawrasz Jan, adj. P. K. P., Potoczna 17.
— Józef Kazimierz, gr. kat. ks., Szewczenki 25.
Schacher Leon, kupiec, Moniuszki 12.
— Leontyna, prywat., Moniuszki 12.
Schafferman Diena, krawczyni, Sapieżyńska 46.
Schaefer Zygmunt, emer. urzęd., Żeligowskiego 59.
Schalit Józef, technik dent., Sobieskiego 56.
Schanel Ignacy, ślusarz, Orzeszkowej 39.
— Franciszek, funkcj. P. K. P., Adamczuka 9.
— Kazimierz, funkcj. P. K. P., Adamczuka 9.
— Witold, funkcj. P. P., Ustronna 9.
Schapira Abraham, przemysł., Piastów 22.
— Aron, kupiec, Pierackiego 30.
— Brasia, kupcowa, Kochanowskiego 9.
— Fryderyka, buchalterka, Kochanowskiego 9.
— Gezela vel Gittel, właśc. realn., Kilińskiego 18.
— Maurycy, Dr. adwokat, Kochanowskiego 9.
— Mozes, rabin, Belwederska 107.
— Nechemjasz, urzęd. pryw., Kochanowskiego 9.
— Rachela, urzęd. prywat., Kilińskiego 18.
— Samuel, Dr. sędzia grodzki, Sobieskiego 42.
— Schmerl, naucz. żyd., Lelewela 6.
Schapirer Abraham, szewc, Kazimierzowska 67 b.
Scharf Chana, właśc. realn., Słoneczna 35.
Scharf Herman, kup., Kilińskiego 37.
— Izak, szczotk., Belwederska 74.
— Mojżesz, urzęd. pryw., Żeligowskiego 7.
— Salomon, kupiec, Kazimierzowska 3.
— Zofja, właśc. realn., Kazimierzowska 3.
Schauer Dawid, kier. szk., Kilińskiego 7.
— Gusta, urzęd. bank., Bożnicza 1.
— Mina, prywat., Bliźniacza 1.
— Salomea, biuralist., Bożnicza 1.
Schaum Izak, kupiec eksp., Trybunalska 2.
Schächner Naftale, kupiec, Prosta 4.
Schächter Adela, kupcowa, Sapieżyńska 52.
— Benzion, fotogr., Ugodna 14.
— Berisch, kupiec, Targowica 21.
— Bernard, piekarz, Śnieżna 39.
— Chaim, kupiec, Halicka 91.
— Daw., dorożkarz, 29 Listopada 12.
— f. Drescher, kupiec, Długa 20.
— Esze, restaur., Sapieżyńska 18.
— Feiga, kupcowa Trynitarska.
— Gedale, szewc, Rynek 30.
— Hendel, buchalter, Batorego 12.
— Isak, urzęd. pryw., Gołuchowskiego 29 a.
— f. Ritzer Izak, fryzjer, Słoneczna 22.
— Izak, zegarm., Halicka 28 a.
— Izrael, kupiec, Trynitarska 9.
— Jakób, urzęd. pryw., Rynek 30.
— f. Scheiner Jakób, krawiec, Belwederska 69.
— Jetti, właśc. realn., Belwederska 19.
— Jetti, właśc. realn., Halicka 91.
— Józef, kupiec, Sapieżyńska 52.
— Józef, handl., Targowica 21.
— Leon, urzęd. pryw., Pełesza 11.
— Mordko, właśc. realn., Prosta 69.
— Mechel, grabarz, Sapieżyńska 43.
— Meier Eljasz, kupiec, Sobieskiego 60.
— Mendel, inst. jęz. hebr., Zamknięta 6.
— Mendel, kupiec, Roguskiego 18.
— r. Brettholz Meschulim, kupiec, Gołuchowskiego 62.
— Mozes Jakób, zegarm., Hoovera 9.
— Samuel Owadie, kupiec, Kazimierzowska 55.
— Schaje, kupiec, Halicka 58.
Schäfer Wilhelm, szofer, Sapieżyńska 147.
Schäffer Chaim, kupiec, Halicka 107.
— Dawid, elektromech., Zosina Wola 57.
— Dawid Leon, krawiec, Związkowa 15.
— Debora, właśc. realn., Rejtana 21.
— Fryderyk, ślusarz, Żeligowskiego 35.
— Grzegorz, funkcj. P. K. P., Błękitna 11 a.
— Henryk, metal., Asnyka 7.
— Ignacy, emer. urzęd. sąd., Asnyka 7.

Schäffer Izak, elektrotechnik, Zosina Wola 57.
— Józef, szewc, Rejtana 21.
— Józef, szofer, Traugutta 11 a.
— Liba, modn., Gołuchowskiego 54.
— Maks, fryzjer, Związkowa 20.
— Mozes, przemysł., Gołuchowskiego 54.
— Oskar, handl., Asnyka 7.
— Regina, prywat., Sedelmajerowska 21 a.
— Rosa, prywat., Kilińskiego 32 a.
— Rosa, prywat., Kołłątaja 47.
— Salomon, fryzjer, Kazimierzowska 67.
— r. Schnee Salomon, krawiec, Rejtana 68.
— Samuel, mont., Gołuchowskiego 98 c.
Schärer Jakób, ślusarz, Żeligowskiego 41.
Schebetr Hilary, ks. ewang., Szewczenki 15.
Scheer v. Schmergel Herman, krawiec, Siemiradzkiego 22.
Scherr Idessa, właśc. realn., Sapieżyńska 145.
Schefernaker Józef, kowal, Aleje Ul. Krechowieckich 4.
Scheiman Henryk, urz., Al. Ul. Krechowieckich 4.
Schein Naftali, kupiec, Pierackiego 34.
Scheiner Boruch, szklarz, Prosta 14.
— Bernard, płatniczy, Karpińskiego 18.
— Boruch, kupiec, Zosina Wola 195.
— f. Kucker, prywatna, Sapieżyńska 20.
— Chaja, kupcowa, Zosina Wola 195.
— Dawid, handel, Sedelmajerowska 45 a.
— Estera, biuralist., Sedelmajerowska 45 a.
— Feiga, prywat., Rynek 29.
— Feiwel, kuśnierz, Sedelmajerowska 35.
— Fojwisz, szewc, Zyblikiewicza 8.
— Gedale, malarz pok., Siemiradzkiego 13.
— Izak, urzęd. pryw., Gosławskiego 9.
— Izrael Mozes, stolarz, Smagłowskiego 5.
— Jakób, kupiec, Zarwańska 32.
— Jenkel, handlowiec, Halicka 88.
— Józef, urzęd. prywat., Długa 55.
— Leiser, stolarz, Smagłowskiego 5.
— Maks, kupiec, Matejki 24.
— Marja Chaja, kupcowa, Rejtana 51.
— Mendel, kupiec, Siemiradzkiego 13.
— Meier, kupiec, Długa 14 a.
— Mozes Juda, kupiec, Zosina Wola 32 a.
— Nuchim, bednarz, Prosta 51.
— Pinkas, kupiec, Sedelmajerowska 55.
— Wolf, przemysł., Sedelmajerowska 11 a.
Scheinfeld Pepi, prywat., Ugodna 8.
Scheinman Rubin, dr. adwok., Szydłowskiego 9.
Schellenberger Jakób, ślusarz, Dąbrowskiego 56.
Schenkelbach Beno, inżynier, Pierackiego 9.
— Blima, prywat., Pełesza 16.
— Edmund, złotnik, Gillera 15.
— Golda, mgr. filozof., Kołłątaja 4.
— Jakób, kupiec, Pełesza 16.
— Leon, zegarmistrz, Smolki 4.
— Marja, modn., 3-go Maja 1.
— Nachman, kapel., Pierackiego 9.
— Rebeka, kupcowa, Pierackiego 9.
Schennker Paulina, prywat., Sapieżyńska 10.
Scher Berta, właśc. realn., Kręta 18.
— Filip, urzęd. prywat., Krzywa 6.
— Herman, krawiec, Kręta 18.
— Itte, pryw., Sobieskiego 46.
— Izak, kupiec, Sobieskiego 46.
— Markus, krawiec, Roguskiego 20.
— Osias Chaim, agent handl., Krzywa 6.
— Wolf, kier. warszt., Roguskiego 7.
— Zygmunt, kand. adwok., Sobieskiego 46.
Schercinger Katarzyna, em. naucz., Romanowskiego 8.
— Marja, emer. naucz., Romanowskiego 8.
Scherer Berl, mistrz szewski, Zosina Wola 7.
— Dawid Iser, fryzjer, Wołczyniecka 77.
— Dawid Wolf, mistrz szewski, Prosta 53.
— Helena, kraw., Pierackiego 11 a.
— Jan, garbarz, Ugodna 23.
— Jonas, krawiec, Zosina Wola 36.
— Józef, emer. W. P., Gołuchowskiego 114.
— Juljan Dawid, przemysł., Sapieżyńska 25.
— Leib, szewc, Sedelmajerowska 17.
— Marja. urzędn. O. U., Ziemsk., Zöcklera 16.
— Otto. koszykarz, Bielowskiego 9.
— Regina, kierow., Garbarska 27.
— Walerja. wdowa, Grunwaldzka 11 a.
Scherf Adolf, fryzjer, Sobieskiego 4.
Scherl Lea, kupcowa, Rynek 32.
Scherman Anatol, Dr. prof. gimn., Gołuchowskiego 20.
— Leib, piekarz, Zyblikiewicza 35.
Scherzer Abraham, mosiężnik, Słoneczna 30.
— Benno, kupiec, 3-go Maja 37.
— Izak Jakób, kupiec, 3-go Maja 37.
— Meier, przemysł., 3-go Maja 37.
Schick Juljusz, ew. ks. kat., Błękitna 10.
Schiffenbauer Ozjasz, współwłaśc. kawiarni, Belwederska 21.
Schiffer Jakób, kupiec, Sobieskiego 62.
— Eisig, introl., Kamińskiego 27.
Schiffman Chawa Ewa, krawcz., Halicka 95.
— Herman, ślusarz, Belwederska 49.
— Hilary, właśc. eksp., Pierackiego 35.
Schiffman Józef, kupiec, Sedelmajerowska 34.
— Leibisz, szewc, Gołuchowskiego 128 a.
— Mendel, handl., Śnieżna 52.
— Otto, urzęd. pryw., Pierackiego 33.
— Antoni, przemysł., Kazimierzowska 85.
Schifter Frima, położna, Kołłątaja 16.
— Herman, mistrz blachar., Belwederska 8.
— Maurycy, architekt, Belwederska 8.
Schikler Izak, emer. poczt., B. Alberta 21.
— Maks, urzędn., Kazimierzowska 23.
Schiller Abraham, blacharz, Słoneczna 19.
— Jetta, prywat., Halicka 118 a.
— Józef, Magistr. farmac., Gosławskiego 17.
— Józef, blacharz, Wołczyniecka 87.
— Leon, blacharz, Długa 14 a.
— Oskar, kupiec, Kowalska 11 a.
— Uszer, kupiec, Halicka 92.
— Zygmunt, blacharz, Ogrodowa 3.
Schilling Izrael, kupiec, Belwederska 39.
— Józef, handl. owoców, Sapieżyńska 37.
— Leib, hand owoc., Sapieżyńska 37.
— Maks, fryzjer, Długa 52.
— Mozes, fryzjer, Sapieżyńska 37.
— Wolf, fryzjer, Gillera 2.
Schima Karol, urzęd. sąd., Pierackiego 2 a.
Schimer f. Thaler Abraham, kupiec, Długa 41 a.
Schindler r. Edelstein Abraham, tapicer, Wołczyniecka 115.
— Abraham, emer. naucz., Matejki 49.
— Efroim, kupiec, Kr. Zofji 7.
— Emilja, urzęd. Wydz. pow., Pierackiego 33.
— Izchok, kupiec, Kasprówka 67.
— Jan, emer. sędzia, Kołłątaja 33.
— Kasziel, kupiec, Związkowa 8.
— Kasziel, urzęd. pryw., Rynek 4.
— Markus, kupiec, Wołczyniecka 56.
— Maks, kupiec, Halicka 51 a.
— Pepa, prywat., Młynarska 15.
— Salomon, kupiec, Chybiona 1.
— r. Lieberman, kupiec, Reja 26.
— Stanisława, prywat., Krasińskiego 26.
Schipper Leizor, kupiec, Piotra Skargi 24.
Schitteler Gustaw, tokarz, Szaszkiewicza 9.
Schitter Stanisław, podofic. zawod., Traugutta 9.
Schkolnik Abraham, mistrz stolar., Chocimska 33.
— Izak, krawiec, Słoneczna 13.
— Salka, właśc. realn., Chocimska 33.

Schkopek Antonina, prywat., Długosza 5.
Schlachter Dawid, handl. owoc., Kołłątaja 33.
— Feibisch, majster komin., Kołłątaja 33.
Schlaf Izak, mgr. praw., Kraszewskiego 10.
— Leon, księgowy, Pierackiego 17.
Schlaff Amalja, wdowa, Pierackiego 17.
— Regina, kupcowa, Kraszewskiego 10.
— Regina, krawczyni, Pierackiego 17.
— Rózia, urzęd. pryw., Pierackiego 17.
Schlamberger Alojzy, emer., Okrężna 14.
Schlarp Albina, prywat., Kr. Jadwigi 7.
— Michalina, wdowa, Iwana Franki 6.
— Wilhelm, elektromech., Kr. Jadwigi 7.
Schleicher Anna, prywat., Hoovera 49.
— Berta, prywat., Wołczyniecka 49.
— Debora, wdowa, Wołczyniecka 49.
— Hersch, handl., Zosina Wola 143a.
— Karolina, prywat., Wołczyniecka 49.
— Rozalja, prywat., Wołczyniecka 49.
Schleien Hersch, kupiec, Kazimierzowska 34.
— Józef Ozjasz, urzęd. prywat., Rynek 23.
— Mojżesz Wolf, handl., Rynek 32.
— Nuchim, kupiec, Kazimierzowska 1.
— Pepa, prywat., Kazimierzowska 34.
— Salomon, handl., Rynek 32.
— Szyfra, kupcowa, Rynek 32.
Schleifer Anna, urzęd. pryw., Kamińskiego 31.
— Cilli, handl., Belwederska 70.
— Izak, inż., Bema 11.
— Józef, inż., Bema 11.
— Mechel, kupiec, Kr. Zofji 15 a.
— Mendel, krawiec, Śnieżna 41.
— Moroche Jossel, aplik. adwok., Belwederska 5.
— Samuel, urzęd. prywat., Prosta 20.
— Selig, handl., Ciasna 4.
Schleimer Dawid, handl., Zamknięta 6.
— Etka, mund. adwok., Gołuchowskiego 25.
— Filip, handl., Gołuchowskiego 25.
— Henich, solic. adwok., Gołuchowskiego 25.
— Józef, przekr. szewc., Łamana 37.
— Lazar, koszykarz, Gołuchowskiego 25 a.
— Markus, urzęd. sped., Halicka 49.
— Natel, hand. drzewa, Targowica 15.
— Mojżesz, kand. adwok., Targowica 15.
Schleimer Mojżesz Izrael, prywat., Sedelmajerowska 3.
— Peretz, kupiec, Łamana 37.
— Samuel, kupiec, Piotra Skargi 41.
— Saul, kupiec, Żarwańska 28 a.
— Wolf, kupiec, Halicka 51.
— Józef, płatn. kawiar., Belwederska 69.
Schlesinger Emil, kupiec, Pełesza 10.
— Jakób, kupiec, Pełesza 10.
— Julja, właśc. realn., Pełesza 10.
— Markus, mag., Szewczenki 42 a.
— Michał, handl., Pełesza 6.
— Moses Meier, kupiec, Pełesza 10.
Schletter Chaim, właśc. realn., Belwederska 33.
— Hersch, pośredn., Pierackiego 45.
— Abraham Jakób, handl., Pierackiego 45.
— Juda, urzęd. pryw., Chocimska 51.
Schlichtinger Leopold, masz. kolej., Romanowskiego 12 a.
Schloss Bernard, lakiernik, Słoneczna 3.
— Emil, urzęd. prywat., Halicka 75.
— Ludwik, prokur. Bku hipot., Sobieskiego 6.
— Samuel Hersch, zawiad. rafin. naft., Chryplińska 9.
Schlosser Bernard, krawiec, Gołuchowskiego 17.
— Blima, prywat., Rynek 32.
— Izak, właśc. realn., Rynek 32.
Schlösniger Salomon, kupiec, Wołczyniecka 100.
— Schifra, kupcowa, Wołczyniecka 100.
Schmelenberg Ferdynand, prof. gim., Pełesza 26.
Schmergel Chancia, prywat., Kręta 22.
— Dawid, kupiec, Kręta 22.
— Lea, właśc. pracow., Kręta 22.
Schmerler Abraham, prywat., Kazimierzowska 51.
— Aron, absol. filoz., Pierackiego 71.
— Aron, handl., Ks. Skorupki 11.
— Dawid, urz. pryw., Ks. Skorupki 11.
— Dawid, krawiec, Kazimierzowska 51.
— Dawid, urzęd. pryw., Szewczenki 36 a.
— Eisig, kupiec, Bielowskiego 4.
— Eisig, garb., Bilczewskiego 14 a.
— Fischel, kupiec, Poniatowskiego 40.
— Gitel, kupcowa, Poniatowskiego 40.
— Gizela, naucz., Pierackiego 71.
— Izak, handlarz jaj, Belwederska 73 a.
— Izrael Ber, kupiec, Halicka 4.
— Joel, handl., Kazimierzowska 152.
— Mozes, pryw. naucz., Gosławskiego 33.
— Mozes, szewc, Kazimierzowska 51.
— Pinkas, stol., Bilczewskiego 14 a.
— Rózia, krawiec, Kazimierzowska 51.
Schmerler Schaje, blacharz, Bilczewskiego 11.
— Selig, kupiec, Romanowskiego 7.
Schmerz Blima, krawczyni, Rejtana 25.
— Isehr, krawiec, Sedelmajerowska 5.
— Maks, szofer, Sedelmajerowska 5.
— Mozes, krawiec, Długa 120.
— Roza, wdowa, Pierackiego.
— Sara, handl., Rejtana 25.
Schmerzler Abraham, krawiec, Kręta 24.
— Aron, właśc. mlecz., Gosławskiego 8.
— Benjamin, kupiec, Halicka 97.
— Berta, urzęd. pryw., Małeckiego 3.
— Dawid, stolarz, Pierackiego 45.
— Feige, właśc. realn., Kręta 30.
— Izak, kraw., Batorego 7.
— Jakób, kuśnierz, Bielowskiego 4.
— Jakób, kier. druk., Matejki 37.
— Karol, urz. pryw., Długa 122.
— Lea, krawcz., Jasińskiego 5.
— recte Bernstein Mordko, funkcj. kahału, Prosta 35.
— Mozes, garbarz, Bilczewskiego 14 a.
— Seweryn, techn. dent., Gosławskiego 8.
— Zirla, kupc., Kasprówka 7.
— Zygmunt, szewc, Jasińskiego 5.
Schmidt Anna, wdowa, Jasna 5.
— Jan, restaur., św. Józefa 5.
— Jerzy, emer. kolej., Asnyka 3.
— Józefa, wdowa, Dąbrowskiego 48.
— Katarzyna, emer. kolej., Asnyka 3.
— Kazimiera, emer. naucz., Kopernika 4.
— Leopold, ślusarz, Asnyka 1.
— Marcela, wdowa, 3-go Maja 5 a.
— Sender, szklarz, Kmiecia 1.
— Stanisław, emer. P. P., Barewicza 4.
— Wawrzyniec, masz. Elektr. Miej., Śniadeckich 35.
Schmutz Anczel, kupiec, Sapieżyńska 192.
— Nachman, kupiec, Długa 9.
Schnapper Dawid, kupiec, Piastów 6.
— Fajcia, pryw. urzęd., Kołłątaja 33.
— Hersch, rzeźnik, Prosta 40.
— Leib, rzeźnik, Kołłątaja 35.
— Samuel, rzeźnik, Rejtana 31.
— Wolf, prywat., Rejtana 41.
Schnee Etel Basie, krawcz., Rejtana 68.
— Leon, kupiec, Gillera 17.
Schneebalg Adela, urzęd. pryw., Sapieżyńska 77.
— Golde, prywat., Sapieżyńska 77.
— Juda Hersch, urzęd. prywat., Sapieżyńska 77.
— Klara, urzęd., Sapieżyńska 77.
— Mortko, inkas., Sapieżyńska 77.
Schneeweiss Jetti, pryw., Ugodna 9.
Schneid Abraham, stolarz, Belwederska 91.
— Eljasz, stolarz, Smagłowskiego 7

Schneid Izrael Izak, stolarz, Smagłowskiego 7.
— Leon, kupiec, Gołuchowskiego 90.
— Samuel, kupiec, Kazimierzowska 7.
Schneider Aba, kup., Sapieżyńska 9.
— Abraham, krawiec, Długa 73.
— Blanka, emer., Łokietka 1.
— Dwora, krawczyni, Halicka 15.
— Hersch, podurz. poczt., Siemiradzkiego 39.
— Herman, krawiec, Wołczyniecka 38.
— Jan Filip, stolarz, Kr. Jadwigi 22.
— Jerzy, emer. P. K. P., Kotlarewskiego 6.
— Joanna, emer. P. K. P., Konopnickiej 10.
— Józef, szofer, Wyspiańskiego 33.
— Karol, asyst. P. K. P., Dworska 15.
— Klementyna, wdowa, Sapieżyńska 149.
— Lippa, krawiec, Pierackiego 1.
— Maksymiljan, blacharz, Ogrodowa 4.
— Marja, bieliźniarka, Sapieżyńska 149.
— Michał, funkcj. kolej., Jasna 8.
— Reisel, wdowa, Karpińskiego 14a.
— Salomon, kier. fabr., Batorego 28.
— Zofja, emer., Dekerta 16.
Schneidkraut Mechel, kupiec, Konarskiego 10.
Schneier Hersch, kupiec, Kazimierzowska 17.
Schneir false Feuerman Ryfka, prywat., Belwederska 70.
Schnerch Karol, funkcj. P. P., Mościckiego 2.
Schnitzer Adolf, naucz. pryw., Trynitarska 4.
— Róża, prywat., Karpińskiego 3.
— Tauba, prywat., Karpińskiego 3.
Schnur Bernard, adwok., Pierackiego 72.
Scholz Juljusz, Oskar, urzęd. Bku G. K., Bilińskiego 17.
— Teodor Adolf, teletechnik, Szaszkiewicza 12.
Schom Chana, prywat., Sapieżyńska 179.
— Estera, pryw., Sapieżyńska 179.
— Jakób, pryw., Sapieżyńska 179.
— Mania, pryw., Sapieżyńska 179.
— Nuchim, blacharz, Sapieżyńska 179.
— Tauba, prywat., Sapieżyńska 179.
Schorman Fischel, kupiec, Sapieżyńska 130.
— Leib, kupiec, Sapieżyńska 177.
— Marek, Dr. adwokat, Pierackiego 23.
— Rafael, kupiec, Sapieżyńska 144.
Schorr Abraham, kup., pl. Trynitarski 5.
— f. Krum Aron, kupiec, Belwederska 69.
— Izak, szewc, Kręta 12.
— Markus, kupiec, Belwederska 73.
— Michał, kupiec, Sobieskiego 14.
— Mojżesz, rolnik, Młynarska 42.
Schorr r. Twyeschor Natan, magr. Bku hipot., Sapieżyńska 141 a.
— Perl, prywat., Gołuchowskiego 51 a.
— Seweryn Marjan, starsz. kontr. poczt., Kamińskiego 39.
— Wolf, urzęd. pryw., Gołuchowskiego 51 a.
— Zygmunt, elektrotechnik, Belwederska 114.
Schosiak f. Preminger Józef, handl., Halicka 34.
Schostak Eisig, kupiec, Zyblikiewicza 8.
— Mojżesz, blacharz, Suchanka 30.
Schottenfeld Abraham, handlowiec, Wołczyniecka 21.
— Karolina, prywat., Wołczyniecka 21.
— Regina, prywat., Wołczyniecka 21.
— Sala, prywat. Wołczyniecka 21.
Schöberle Stanisław, kom. P. P., Kr. Jadwigi 16.
Schölzel Albin, zarządca, Zöcklera 11 a.
Schönborn Jan, funkcj. kolej., Kmiecia 14.
Schöndorf Leiser, faktor, Halicka 45.
Schönfeld Filip, prof. gimn., Romanowskiego 3.
— Izrael, pryw., Bolesł. Chrobrego 3.
— Józef, urzęd. prywat., Sapieżyńska 49.
— Juljusz, kupiec, Matejki 6.
— Sacher, emer. kolej., Sapieżyńska 49.
— Sara, pryw. prof. gimn., Romanowskiego 3.
— Scheindel vel Zanetta, prywat., Kilińskiego 25.
Schöntag Gustaw Adolf, funk. P. P., Błękitna 19.
— Paulina, położna, Błękitna 19.
Schöps Aron, blacharz, Belwederska 95.
— Mozes, urzęd. pryw., Batorego 3.
Schrager Abraham, właśc. realn., Mościckiego 5.
— Anna, urzęd. prywat., Kazimierzowska 52.
— Antonina, urzęd. pryw., Kazimierzowska 52.
— Aron, inż. kier., Bielowskiego 9.
— Chaim, dorożkarz, Kazimierzowska 88.
— Chuny, fryzjer, Gołuchowskiego 60.
— Dawid, dorożkarz, Belwederska 42.
— Feiga, prywat., Gołuchowskiego 114.
— Feiwel, kupiec, Sedelmajerowska 32.
— Feiwel, naucz. muz., Sobieskiego 14.
— Henryk, geom., Bielowskiego 9.
— Jakób, Dr. adwokat, Sapieżyńska 7.
— Kiwa, dorożk., Belwederska 73.
— Jakób, techn. dent., Kazimierzowska 115.
— Leizor, piekarz, Zosina Wola 171.
Schrager Leon, kupiec, Halicka 64.
— Mala, urzęd. prywat., Kazimierzowska 28.
— Marjem Itta, właśc. realn., Kazimierzowska 102.
— Mozes, kupiec, Sobieskiego 42.
— Regina, prywat., Belwederska 42.
— Regina, piekar., Kazimierzowska 52.
— Rudolf, kupiec, Romanowskiego 15.
— Ryfka, kup., Gołuchowskiego 60.
— Salomon, fryzjer, Kr. Jana 23.
— Salomon, dorożk., Kazimierzowska 80 a.
Schramm Edward, st. asyst. P. K. P., Kolejowa 23.
— Franciszek, tokarz, Łokietka 5.
— Franciszek, funkcj. kolej., Łokietka 5.
— Henryk, st. asyst. P. K. P., Targowica 3.
— Mikołaj, emer. P. K. P., pl. Piłsudskiego 11.
— Teodor, ślusarz, Łokietka 5.
— Wawrzyniec, emer. P. K. P., pl. Piłsudskiego 11.
— Wilhelm, emer. kolej., Wojciechowskiego 4.
Schreckinger Herman, urzęd. pryw., Hoovera 7.
— Izrael, rymarz, Długa 41 b.
— Józef, ślusarz, Potoczna 29.
— Salomon, mleczarz, Potoczna 29.
Schreiber Franciszek, tokarz, Czysta 23.
— Karol, mistrz mal., Czysta 23.
— Katarzyna Joanna, wdowa, Szaszkiewicza 4.
— Stefanja, asyst., Czysta 23.
Schreier Antoni, elektromech., Moniuszki 12.
— Artur, kupiec, Pierackiego 69.
— Chaja, właśc. sklepu, Sedelmajerowska 11 a.
— Dawid, kupiec, Zosina Wola 66.
— Dawid, urzęd. prywat., Belwederska 106.
— Eljasz, handl., Zosina Wola 66 b.
— Feiwel, kupiec, Sapieżyńska 121.
— Helena, kupiec, Bilińskiego 12.
— Izak, krawiec, Halicka 118 a.
— Izrael, hand. drzew., Kołłątaja 47.
— Jakób, Dr. adwokat, Gołuchowskiego 28.
— Joel, kupiec, Krasowskiego 6.
— Józef, urzęd. pryw., Belwederska 108.
— Karolina, mgr. farmacji, Sapieżyńska 121.
— Klara, właśc. realn., Belwederska 108.
— Markus, kupiec, Kubisztala 2 a.
— Mozes, właśc. fabryki, Rynek 7.
— Perla, prywat., Krasowskiego 6.
Schrenowitz Aleksander, urzęd. Woj., Kamińskiego 29.
Schreyer Wilhelm, tokarz P. K. P., Kotlarewskiego 32.
Schrott Uszer, szewc, Gołuchowskiego 96 a.
Schuhman Franciszek, ślusarz kolej., Piotra Skargi 1.

Schuhman Jan, funkcjon. P. K. P., Chodkiewicza 20.
— Karolina, wdowa, Sapieżyńska 147.
— Ludwik, funkcj. P. K. P., Sapieżyńska 147.
Schuller Emma, wdowa, Konopnickiej 24.
Schulman Ida, urzęd. prywat., Gołuchowskiego 57 a.
Schulsinger Jakób, krawiec, Słoneczna 14.
— Jakób, kupiec, Kołłątaja 47.
Schulster Otto, kupiec, Kazimierzowska 84.
Schultz Chana, krawcz., Sedelmajerowska 3-a.
— Debora, krawcz., Sedelmajerowska 3 a.
— Meier, zegarmistrz, Kołłątaja 47.
— Władysław, funkcj. P. K. P., Wyspiańskiego 27.
Schulwolf Heńcia, właśc. realn., Kazimierzowska 68.
Schumer Aron, urzęd. pryw., Młynarska 4.
— Hersch, kupiec, Św. Józefa 5.
— Hinda, pryw., Pelesza 5.
— Ire, urzęd. pryw., Młynarska 4.
— Jakób, kupiec, Pierackiego 66.
— Mozes, kupiec, Kolińskiego 1.
— Nute, handl., Kolińskiego 1.
— Nute, kupiec, Sapieżyńska 94.
— Sara, kupcowa, Rynek 8.
Schumier Mania, pryw., Siemiradzkiego 33.
— Salomon, tapicer, Siemiradzkiego 33.
Schumlauer Karol, kupiec, Kolińskiego 3.
Schurtman Moses, krawiec, Kręta 28.
Schusheim Adela, pryw., Gillera 11 a.
— Anna, pryw., Gillera 11 a.
— Berl, kupiec, Kazimierzowska 24.
— Dora, prywat., Gillera 11 a.
— Salomon, kaznodzieja żyd., Gillera 11 a.
Schuster Gustaw, urz. pryw., Czarneckiego 3.
— Jakób, emer. P. K. P., Szaszkiewicza 9.
— Katarzyna, wdowa, Czarneckiego 3.
— Katarzyna, prywat., Szaszkiewicza 9.
— Mendel Ber, fryzjer, Prosta 46.
— Roman, funkc. P. K. P., Zygmuntowska 21.
— Selig, fryzjer, 3 Maja 42.
Schuttler Gustaw, tokarz, Zosina Wola 56.
Schutzman Chana, wdowa, Ciasna 4.
Schüssl Felicja, naucz., Kapitulna 18.
Schüssel Izak, płatniczy, Belwederska 70.
— Izrael, felczer, Halicka 7.
— Leon, kupiec, Sedelmajerowska 30.
— Michalina, wdowa, Wojciechowskiego 18.
— Szymon, mistrz mosiężn., Kołłątaja 61.
— Wilhelm, urzędn. skarb., Wojciechowskiego 18.
Schüssel Zygmunt, kierow. szkoły, Kapitulna 18.
Schüssler Chaim, szewc, Halicka 45.
— f. Schüssel Dawid, naucz. religż.yd., Długa 124.
— Gerschon, kupiec, Rynek 14.
— Ire, kupiec, Konarskiego 10.
— Izrael, zegarmistrz, Sedelmajerowska 24.
— Izrael, fryzjer, Kolejowa 79.
— Mozes, urz. pryw., Zos. Wola 16.
— Scheindel, krawcz., Słoneczna 12.
Schütz Abraham, piekarz, Długa 52.
Schwalb Kazimierz, prakt., Żeromskiego 18.
Schwach Lipa, krawiec, Ugodna 3.
Schwager Abraham, handl., Długa 75.
— r. Nachman, dorożkarz, Zosina Wola 85.
— Chaskel, krawiec, Reja 10 a.
— Hermina, właśc. realn., Piramowicza 5.
— Itla, prywat., Rzeczna 4.
— Jakób, funkcj. P. K. P., Sedelmajerowska 33.
— Józef, inkasent, Kowalska 3.
— Kasiel, dorożkarz, Rejtana 24.
— Klara, prywat., Rzeczna 4.
— Mendel, dorożkarz, Belwederska 20.
— Mend., dorożkarz, Piramowicza 5.
— Schaje, dorożkarz, Kazimierzowska 46 a.
— Scheindel, prywat., Rzeczna 4.
— Simon, dorożkarz, Zosina Wola 32 a.
Schwalb Dawid, kupiec, Romanowskiego 7.
— Izrael Leib, współw. realn., Piotra Skargi 28.
— Jakób, stolarz, Ugodna 22.
— Keila, kupcowa, Romanowskiego 7.
— Meier, kupiec, Piotra Skargi 28.
— Michał, urzęd. pryw., Pierackiego.
Schwam Boruch, stolarz, 29 Listopada 11 a.
— Józef, właśc. realn., Gołuchowskiego 33 b.
— Nuchym, kupiec, Rejtana 70
— Rubin, restaurat., Lelewela 10.
Schwanenfeld Schmaje, tapicer, Sapieżyńska 94.
Schwarenberg Stanisław, inż. wodny, Sobieskiego 29.
Schwarz Abraham, urzędn., Kazimierzowska 86.
— Anetta, kupcowa, Szewczenki 7.
— Benjamin, rolnik, Zosina Wola 89.
— Boruch, mydlarz, Długa 12 b.
— Chaim, kier. fabr. mydła, Kołłątaja 27.
— Dawid, przemysł., Kazimierzowska 142.
— Estera, pryw., Kazimierzowska 6.
— Ewa, kupcowa, Sedelmajerowska 33.
— Feiwisz, piekarz, Rybia 5.
— Filip, kupiec, Sedelmajerowska 11 a.
— Herman, krawiec, Prosta 24.
— Hersch, stolarz, Prosta 53.
— Hinda, rolniczka, Zosina Wola 87.
Schwarz Izrael, kupiec, Wojciechowskiego.
— Jakób, kupiec, Wołczyniecka 105.
— Jan, cieśla, Zosina Wola 140.
— f. Hoffman Josel, naucz. hebr., Rejtana 19.
— Klara, buchalterka, Sedelmajerowska 3.
— Klara, kupcowa, Wołczyniecka 105.
— Lea Rebeka, pryw., Zarwańska 7.
— Leon, handlow., Sedelmajerowska 11 a.
— Lotti, krawczyni, Hoovera 20.
— Lusia, prywat., Wołczyniecka 49.
— Markus, krawiec, Kraszewskiego 6.
— Meier, księgowy, Zarwańska 24.
— Mendel, krawiec, Związkowa 36.
— Mordko, urzęd. pryw., Kazimierzowska 6.
— Mozes, biuralista, Kołłątaja 27.
— Natan, urzędn. pryw., Karpińskiego 4.
— Regina, krawczyni, Isakowicza 3.
— Rudolf, młynarz, Zos. Wola 140.
— Sabina, pryw., Wołczyniecka 49.
— Salo, urzędn. pryw., Wołczyniecka 49.
— Salomon, pryw., Zarwańska 7.
— Sime, krawczyni, Kazimierzowska 69.
— Simche, malarz, Halicka 58.
— Wolf, krawiec, Krawiecka 15.
Schwarzbach-Weingeist Lucja, urz., 3 Maja 42.
— Maks, kupiec, Pierackiego 34.
Schwarzbad Markus Naftali, rzeźnik, Kręta 8.
Schwarzbard Debora, rzeźnicz., Zarwańska 34.
— Jakób, rzeźnik, Zosina Wola 20.
— Józef, Dr. lekarz, Gosławskiego 15.
— Mendel, rzeźnik, Zosina Wola 31.
— Michał, kupiec, Zosina Wola 71.
— Mozes, rzeźnik, Sedelmajerowska 7 e.
— Sabina, prywat., Belwederska 21.
— Samuel, kupiec, Krasowskiego 6.
Schwarzfeld Albert, kier. handl., Moniuszki 19.
— Eljasz, handl., Belwederska 20.
— Joel, kupiec, Moniuszki 19.
Schweber Berl, urz. pryw., Kazimierzowska 30 b.
— Mozes, piekarz, Hoovera 9.
Schweisser Kazimierz, kupiec, Batorego 4.
— Anna, właśc. restaur., Trybunalska 6.
Schweitzer Benjamin, malarz pokoj., Wołczyniecka 108.
— Feiwel, restaur., Trybunalska 6.
— Helena, mgr. farm., Trybunalska 6.
— Henryk, funkcj. P. K. P., Śniadeckich 6.
— f. Brettschneider Izrael, spedytor, Bielowskiego 6.
— Jan, odlewacz żel., Konopnickiej 42.
— Józef, prywat., Bielowskiego 6.
— Leon, szofer, Trybunalska 6.

Schweitzer Maks, handlarz, Szujskiego 12.
— Sindel, piek., Wołczyniecka 108.
— Szymon, blacharz, Wołczyniecka 162.
Schweller Bernard, urzęd. pryw., Dąbrowskiego 13.
— Berl, właśc. realn., Dąbrowskiego 13.
— Regina, kupc., Dąbrowskiego 13.
Schwert Dawid, zegarmistrz, Zosina Wola 25.
Schwimer Natan, mech., Kr. Zofji 21.
Schworm August Filip, ślusarz, Śniadeckich 7.
— Filip, funkcj. P. K. P., Śniadeckich 7.
— Fryderyk, urzęd. techn., Śniadeckich 7.
— Jan, stolarz, Chryplińska 3.
Scibosz Józef, podofic. zaw., Gołuchowskiego 119.
Scisłowicz Stanisław, urzęd. Dąbrowskiego 47.
Sebastjan Adolf, ślusarz, Św. Piotra i Pawła 14.
— Franciszek, funkcj. P. K. P., Pułaskiego 4.
— Jan, emer. P. K. P., Cerkiewna 23.
— Józef, mag. P. K. P., Orzeszkowej 33.
— Karol, odlewacz, Wołczyniecka 184.
— Zygm., kotlarz, Orzeszkowej 33.
Seeman Efroim, urzęd. Pierackiego 7.
— Gizela Rózia, asyst. apt., Sobieskiego 48.
— Henryka, właśc. wytw. gorsetów, Romanowskiego 4.
— Józef, współw. młyna, Sobieskiego 48.
— Szymon, współwł. młyna, Sobieskiego 48.
Segal Abraham, urzęd. prywat., Cerkiewna 8.
— Dawid, naucz., Kazimierzowska 85.
— Debora, prywat., Kamińskiego 5.
— Jakób, ślusarz, Bilczewskiego 7.
— Jakób, kupiec, Cerkiewna 8.
— Józef, kupiec, Kamińskiego 5.
— Molo, pryw., Bilczewskiego 7.
— Salomon, stolarz, Bilczewskiego 7.
— Samuel, kupiec, Kołłątaja 4.
— Fabjas, ślusarz, Wołczyniecka.
Segen Józef, funkcj. P. K. P., Objazdowa 2.
Segenreich Mozes Leib, kupiec, Halicka 49.
Segin Daniel, emer., Objazdowa 29.
— Eustachy, ślusarz, Objazdowa 29.
— Jan, tokarz, Objazdowa 29.
Seibald Berl, kupiec, Belwederska 43.
— Jakób, kier. młyna, Sapieżyńska 90 b.
— Markus, przemysł., Gołuchowskiego 62.
— Michał, młynarz, Sapieżyńska 90.
— Mozes Izrael, przemysł., Sobieskiego 36.
— Samuel, przemysł., Sapieżyńska 90.
Seibt Rudolf, masarz, Długa 116.
— Zygmunt, masarz, Długa 118.
Seid, Leon, krawiec, Belwederska 96.
Seidel Bernard, szofer, Siemiradzkiego 22.
— Karol, tech.-dent., Sobieskiego 16.
— Leon, kup., Siemiradzkiego 22 a.
— Matias, dentysta, Siemiradzkiego 22 a.
Seidenwer Anna, prywat., Trynitarska 9.
Seidler Emilja, wdowa, Pierackiego 46.
— Henryk Dr., kand. adwok., Pierackiego 46.
— Teodor Leon, Dr. adwok., poseł na sejm, Sapieżyńska 8.
Seidman Aron, kupiec, Belwederska 27.
— Maurycy, Dr. lekarz, Pierackiego 72.
Seif Chaim Józef, elektr.-techn., Wołczyniecka 182.
— Leon, urzęd. prywat., Prosta 3.
— Majer Schulim, kupiec, Wołczyniecka 182.
— Mozes, elektr.-mont., Wołczyniecka 182.
Seifer Aron, rymarz, Kazimierzowska 107.
— Berl, urzędn. prywat., Belwederska 6.
— Edward, rymarz, Kazimierzowska 107.
— Fabian, dentysta, Belwederska 6.
— Freude, kupcowa, Kazimierzowska 107.
— Hirsch, krawiec, Kazimierzowska 107.
— Marjem, wdowa, Kazimierzowska 107.
Seifert Hersch, kupiec, Kazimierzowska 25.
— Mozes, kupiec, Bielowskiego 7.
Seifman Józef, urzęd., Słowackiego 4.
Seiler Jerzy, mont. maszyn., Kolejowa 13.
Seiner Marja, zakonnica, Kamińskiego 14.
Seinfeld Aba, kupiec, Kilińskiego 6.
— Adela, krawcz., Zosina Wola 83 a.
— Adela, właśc. realn., Zosina Wola 83 a.
— Anna, kupc., Sapieżyńska 33 a.
— Aron Wolf, kupiec, Św. Michała 25.
— Boruch, kupiec, Wołczyniecka 19.
— Blima, krawcz., Szewczenki 28.
— Efroim, kupiec, Kosakowskiej 2.
— r. Vogel Froim, rzeźnik, Kołłątaja 9.
— Jakób, dorożkarz, Garbarska 2.
— Jan Dr., kand. adwok., Bielowskiego 6.
— Jonas, kupiec, Bocz. Batorego 4.
— Karol, urzęd. prywat., Batorego 20 a.
— Leisor, malarz pokoj., Siemiradzkiego 33.
— Leon, kupiec, Zosina Wola 83 a.
— Matel, modniarka, Długa 89.
— Myszulim, restaur., Bilińskiego 19.
— Sam. Leon, rzeźnik, Kołłątaja 9.
— Sara, prywat., Bielowskiego 6.
— Zalel, rzeźnik, Wołczyniecka 24.
Seitel f. Juran Izak, szewc, Romanowskiego 47.
Seitler Izak, fotogr., Zosina Wola 6.
Sekler Gerschon, fryzjer, Belwederska 81.
— Izak, fryzjer, Sapieżyńska 31.
Seko Teofil, emer. kier. szkoły, Żeligowskiego 32.
Sekreta Anna, naucz. szkoł. powsz., Słowackiego 24.
— Bazyli, kontr. kasy Skarb., Słowackiego 24.
Selinger Juljusz, kupiec, Kazimierzowska 3.
— Oskar, kontr. poczt., Gołuchowskiego 77.
— Abraham, urz. prywat., Sobieskiego 48.
— Markus, kupiec, Sobieskiego 48.
— Meier, kupiec, Rynek 3.
— Nella, buchalt., Kazimierzowska 45.
Seltman Tadeusz, emer. zarz. podatk., Halicka 81 a.
Selzer Berl, dorożkarz, Ks. Skorupki 7.
— vel Goldselag Chany, prywat., Ugodna 20.
— Dawid, dorożkarz, Kazimierzowska 87.
— Izak, szewc, Piastów 7 a.
— Jakób, muzyk., Zosina Wola 23.
— Josel, dorożkarz, Ks. Skorupki 7.
— Jechil, krawiec, 3 Maja 12.
— Józef, szewc, 3 Maja 12.
Semaniuk Domicela, urzęd. kol., Poniatowskiego 4.
— Marja, wdowa, Poniatowskiego 4.
— Roman, mechanik, Wyspiańskiego 8.
— Stanisław, ślusarz, Poniatowskiego 4.
— Stefan, ślusarz, Poniatowskiego 4.
— Stefan, funkcj. P. K. P., Wyspiańskiego 8.
Sembol Adolf, szofer, Dekerta 12.
Semeniuk Łukasz, funkcj. P. K. P., Zosina Wola 227.
— Mikołaj, funkcj. P. K. P., Śnieżna 49.
Semenowicz Jan, funkcj. kol., Dąbrowskiego 2.
— Rozalja, właśc. realn., Dąbrowskiego 2.
Semenów Dymitr, sędzia, Jasna 12.
— Eugenja, wdowa, Gołuchowskiego 9.
— Józef, murarz, Zyblikiewicza 5.
Semianczuk Bazyli, rolnik, Młynarska 21.
Semianów Antoni, sekr. sąd., Batorego 2.
— Antoni, tokarz, Węglowa 3.
— Włodzimierz, szofer, Sapieżyńska 160.
Semion Mikołaj, lekarz weteryn., Sedelmajerowska 47 b.
Semków Jan, lakiernik, Równa 4.
— Mikołaj, funkcj. gazow. miejsk., Kazimierzowska 34.
— Rozalja, funkcj. pryw., Kazimierzowska 34.
Semkowicz Bazyli, funkcj. P. K. P., Piramowicza 36.

Semel Efroim, kupiec, Kazimierzowska 117.
— Józef, dorożkarz, Mazurówka 2.
— Karl, fotograf, Nowy Świat 3.
Semmel Sara, wdowa, Nowy Świat 3.
— Salamon, fryzjer, Kazimierzowska 35.
— Saul, dorożkarz, Kazimierzowska 119.
— Sisie, kupiec, Halicka 73.
— Zacharjasz, spedytor, Zosina Wola 129.
Senczyna Antin, monter, Okrężna 12.
— Kazimiera, wdowa, Okrężna 12.
— Roman, monter-ślusarz, Okrężna 12.
Sendal Zygmunt, funkcj. P. K. P., Grunwaldzka 19.
Sendecka Julja, wdowa, Barewicza 4.
Sendrowicz Zygmunt, ślusarz bud., Dekerta 16.
Senft Franciszek, funkcj. P. K. P., Barska 12.
Seniuk Fryderyk, kier. szkoł. powsz., Wołczyniecka 99.
— Michał, drukarz, Kraszewskiego 2.
— Tomasz, funkcj. Mgtu, Kamińskiego 11 a.
Senków Dymitr, emer. P. K. P., Zielona 39.
— Marja, emer. P. K. P., Zielona 39.
Senyszyn Amalja, funkcj. drukar., Wołczyniecka 139 a.
— Grzegorz, cieśla, Chocimska 19.
— Jan, kupiec, Długa 29 a.
— Michał, cieśla, Długa 29 a.
— Piotr, emer. P. K. P., Wołczyniecka 139 a.
— Wasyl, cieśla, Chocimska 19.
Serafin Cecylja, naucz., Błękitna 19.
— Franciszek, funkc. P. K. P., Równa 2.
— Jan, art. rzeźbiarz, Błękitna 19.
— Maciej, urzęd. celny, Widok 37.
Serafiński Adam, emer. P. K. P., Kr Zofji 11.
— Aleksander, funkcj. P. K. P., Brzegowa 6.
— Apolinary, ślusarz, Wołczyniecka 128.
— Bronisław, ślusarz, Wołczyniecka 120.
— Franciszek, funkcj. P. K. P., Długosza 3.
— Karol, emer. P. K. P., Wołczyniecka 128.
— Stanisław, funkcj. poczt., Wołczyniecka 128.
— Stefan, kier. maszyn P. K. P., Niemcewicza 24.
Serbański Antoni, podm., funkcj. P. K. P., Św. Michała 6.
Serediuk Antoni, murarz, Siemiradzkiego 3.
— Paweł, budowniczy, Zyblikiewicza 3.
Serednicki Bolesław, ofic. zaw. W. P., Kamińskiego 22.
— Władysław, emer. kom. kontr. skarb., Batorego 18.
Seremet Józef, inż. emer. P. K. P., Krasińskiego 14.
Sereth Izydor, mgr. farmac., Gillera 21.
Serkowna Stanisława, wdowa, Kasprówka 68.
Serles Adalbert, przemysł., Sapieżyńska 4.
Sernecki Grzegorz, kierown. parow. P. K. P., Św. Kingi 8.
Serning Piotr, urzędn. kas. Skarb., Wołczyniecka 33.
Seroczyński Rafał, funkcj. P. K. P., Widok 17.
Serwacki Jan, szewc, Długa 38.
Serwas Józef, funkcj. P. K. P., Zielona 15.
Serwin Marjan, asyst., Kasprówka 49.
— Wanda, starsz. kancel., Kasprówka 49.
— Wojciech, em. kol., Plantowa 58.
Seweryniak Henryk, funkcj. P. K. P., Ludna 2.
Seweryn Henryka, właśc. realn., Pańska 8.
Seyda Wiktorja, prywat., Gołuchowskiego 47.
Sędziszowski Jan, kupiec, Bilińskiego 20 b.
Sękowska Olga, zarząd. „Żłóbka", Łukasińskiego 6.
— Zofja, emer. naucz., Słowackiego 31.
Sękowski Józef, funkcj. P. K. P., Zielona 16.
— Leopold, funkcj. P. K. P., Idzikowskiego 14.
— Romuald, adj. sąd., Słowackiego 31.
Sianowska Karolina, prywat., Ugodna 25.
Sianowski Justyn, szewc, Ugodna 25.
Siarczyńska Zdzisława, urz. P. K. Krasowskiego 9.
— Paulina, wdowa, Krasowskiego 9.
Siarkiewicz Stanisław, komornik, P. Skargi 5.
Sidor Aleksander, stolarz, Sobieskiego 78.
Sidorów Albin, funkcj. P. K. P., Wojciechowskiego 58.
Sidorski Romuald, major W. P., Kazimierzowska 34.
Sidziński Juljan, magaz. P. K. P., Wołczyniecka 22.
Siebner r. Stein Regina, prywat., Sapieżyńska 20.
Siedlarz Piotr, post. P. P., Kamińskiego 4.
Siedlecka Józ., wdowa, Suchanka 6.
Siedleczka Franciszek, kupiec, Kazimierzowska 28.
Siedziński Franciszek, emer. P. K. P., Wołczyniecka 184.
Siegel Paulina, emer., Rzeźniana 5.
— Szymon, tapicer, Zamkowa 1.
Siekierska Marja, prywat., Bilińskiego 19.
Siekierski Bronisław, prof. gimn., Ż. Chrzanowskiej 24.
— Jan, ofic. W. P., Bilińskiego 19.
— Kazimierz, funkcj. P. K. P., Nowa 10.
— Ludwik, kupiec, Sobieskiego 70 a.
Sielecki Jan, urzęd. państw., Gołuchowskiego 125.
— Włodzimierz, starsz. ases. P. K. P., Wołczyniecka 35.
Siemasz Rudolf, malarz, Paderewskiego 20.
Siemek Leopold, urzęd. Mgtu, Szopena 7.
Siemianowicz Dezyderjusz, funkcj. P. K. P., Na Błonie 1.
Siemieński Maksymiljan, Dr. prof. gimn., 3 Maja 38.
Sienkiewicz Magdalena, wdowa, Piotra Skargi 7.
— Olga, kanc. D. O. K. P., Piotra Skargi 49.
Sieradzki Marcin, murarz, Halicka 118 a.
— Zygmunt, emer. naczeln., Gołuchowskiego 151.
Sierakowski Eugenjusz, stolarz, Równa 24.
— Gustaw, funkcj. P. K. P., Wołczyniecka 82.
Sierecki Eugenjusz, funkcj. P. K. P., Wołczyniecka 16.
Siflinger Fischel, kupiec, Racławicka 10.
— Jakób, kupiec, Belwederska 44.
— Maks, urz. pryw., Wołczyniecka 155.
— Osias, stolarz, Surowa 5.
Sikora Anna, wdowa, Grottgera 10.
— Ezechiel, urzędn., Poniatowskiego 60.
Sikorska Anna, wdowa, Staszica 7.
Silber Abraham, rolnik, Halicka 92.
— Chaskel, przykrawacz, Mazurówka 5.
— Aron, kupiec, Wołczyniecka 86.
— Bendet, handlow., Pierackiego 36.
— Chaim, urzęd. pryw., Sapieżyńska 100.
— Chana, krawczyni, Ugodna 24.
— Dawid, kupiec, Batorego 36.
— Dawid, kupiec, Bilczewskiego 16.
— Eleonora, właśc. zakł. kosmet., Halicka 92.
— Eljasz, fryzjer, Sedelmajerowska 34.
— Fryderyk, mgr. farm., Gołuchowskiego 52.
— Izrael, stolarz, Słoneczna 35.
— Itla, wdowa, Bilczewskiego 25.
— Izrael, kupiec, Batorego 40.
— Jezajasz, urz. pryw., Kazimierzowska 30.
— Józef, przemysł., Piłsudskiego 64.
— Leon, inkas. elekt. miejsk., Gołuchowskiego 69.
— Mendel, szewc, Lelewela 1.
— Mozes, muzykant, Gołuchowskiego 29.
— Mozes, krawiec, Zos. Wola 107 a.
— Ruchla, krawczyni, Ugodna 24.
— Rudolfina, prywat., Gołuchowskiego 52.
— Samuel, ajent handl., Bilczewskiego 16.
— Samuel, funkcj. P. K. P., Związkowa 39.
— Szajko, urzęd., Sedelmajerowska 11 a.
— Toni, właśc. realn., Halicka 92.

Silberbach Emanuel, urzęd. P. K. P., Kopernika 15.
— Ignacy, Dr., urzęd. Magist., Batorego 1.
— Rozalja, wdowa, Kilińskiego 36.
Silberberg Szulim, dorożkarz, Młynarska 42.
Silberherz Boruch, młynarz, Belwederska 32.
— Chaim, urz. pryw., 3-go Maja 3.
— Henryk, kupiec, Sedelmajerowska 9.
— Lewi, kup., Sedelmajerowska 9.
Silberrberg Obadja, mgr. praw, Sedelmajerowska 9.
Silberman Izak, urzęd. pryw., Pełesza 13.
— Mozes, mistrz ślusars., Rynek 27.
Silberschlag Chune, urzędn. pryw., Chryplińska 41.
Silberstein Basia, lekarz dentysta, Batorego 12.
Silbert Marjan, urzęd. Miejsk. Kasy Oszczędn., Kilińskiego 49.
Sileckij Włodzimierz, prof. gimn., Isakowicza 5.
Simenhaus Lea, fotogr., Ugodna 24 a.
— Sucher, handl., Ugodna 24 a.
Simkiw Bohdan, stolarz, Kr. Zofji 2.
— Marja, wdowa, Błękitna.
Simon Alfred, radjotelegraf., Brata Alberta 25.
— Anna, urzędn., Roguskiego 3.
— Ludwika, wdowa, Brata Alberta 25.
— Salomon, przykraw., Roguskiego 3.
Simonowicz Dymitr, mistrz stolarski, Batorego 7.
Singer Abraham r. Schulsinger, kupiec, Kazimierzowska 74.
— Adolf, em. urzęd. Mgst., Krasińskiego 4.
— Anda, hafciarka, Halicka 100.
— Bernard, kupiec, Belwederska 21.
— r. Schulsinger Bronisława, urzęd. pryw., Kazimierzowska 74.
— Chaim kupiec, Kazimierzowska 34.
— Emil, star. kontr. poczt., Gołuchowskiego 14.
— Fanny, prakt. apt., Belwederska 23.
— Gitel, kupc., Kazimierzowska 34.
— Izrael, pryw. funkcj., Batorego 6.
— Jakób, malarz pokoj., Sedelmajerowska 7 b.
— Joachim, kupiec, 3-go Maja 9.
— Josef, handl., Belwederska 25.
— Józef, kupiec, Prosta 9.
— Klara, prywat., Belwederska 21.
— Klara, em. naucz. szkoł., Krasińskiego 4.
— Majer, kupiec eksp., Belwederska 21.
— Maks, kupiec, Głowackiego 14 a.
— Markus, ajent handl., Kazimierzowska 77.
— Meudel, urzęd. pryw., Belwederska 10.
— Perla, kup., Sapieżyńska 93.
— Ryfka, kupcowa, Kołłątaja 35.
Sinijczuk Jan, funkcj. P. K. P., Dąbrowskiego 47.
Sinreich Chaim, kupiec, Piramowicza 7.
— Mendel, kupiec, Romanowskiego 8.
Sipiera Józef, cieśla, Pasieczańska 2.
— Mieczysław, cieśla, Rzeczna 11.
— Piotr, murarz, Graniczna 11.
— Wincenty, szofer-ślusarz, Rzeczna 11.
— Władysław, funkcj. P. K. P., Halicka 129.
Sipser Beile, prywat., Chocimska 45.
— Berl, rzeźnik, Prosta 40.
— Chaim, kupiec, Kazimierzowska 23.
— Frieda, prywat., Gołuchowskiego 32.
— Jachet, pryw., Chocimska 45.
— Jakób, rzeźnik, Łamana 19.
— Józef, rzeźnik, Chocimska 45.
— Juljusz, ślusarz, Romanowskiego 28.
— Kopel, prywat., Gołuchowskiego 32.
— Majer, kupiec, Halicka 58.
— Sany, rzeźnik, Bilczewskiego 25a.
— Schulim, rzeźnik, Gołuchowskiego 32.
— Simon, prywat., Gołuchowskiego 32.
— Tońcia, prywat., Gołuchowskiego 32.
Sirke Rajmund, emer. kolej., Króla Jana III. 33.
Sirko Juljan, wice-prokur. sądu okr., Pierackiego 49.
Sitarz Franciszek, stroiciel fortep., Kazimierzowska 63.
Sitko Jan, emer. kolej., Rzemieślnicza 16.
Sitzer Elza, urzęd. pryw., Pierackiego 73.
— Filip, urzęd. pryw., Pierackiego 73.
— Izak, urzęd. pryw., Pierackiego 73.
— Józef, urzęd. pryw., Pierackiego 73.
— Samuel, kupiec, Pierackiego 73.
Siudak Eugenja, wdowa, Sokoła 7.
Siwak Dominik, emer. kolej., Krawiecka 8.
Siwicki Jan. Insp. Izb. Rolnicz., Goslawskiego 17.
Siwińska Franciszka, właśc. realn., Kazimierzowska 85.
Siwoń Stanisław, urzęd. kolej., Nowa 2.
Skaczyła Kazimierz, emer. P. K. P., Zgoda 14.
Skafarowski Dominik, funkcj. P. K. P., Reja 38.
Skalak Józef, funkcj. P. K. P., boczna św. Michała 7.
Skalska Izabela, urzęd. Wojew., Kamińskiego 29.
Skalski Tadeusz, kontr. Ubezp. Społ., Kilińskiego 16.
Skałka Franciszek, ślusarz odlewacz, Sobieskiego 92 a.
Skałuba Stanisław, urzęd. adm., Słowackiego 6.
— Stanisław, emer. P. K. P., Okrężna 39.
Skarbkowa Rozalja, wdowa, Piotra Skargi 15.
Skarbowska Antonina, wdowa, Kapitulna 18.
Skarzyński Stefan, oficer W. P., Gołuchowskiego 150.
Skąpska Marcela, wdowa, Kolejowa 1.
— Michalina, wdowa, Kniaziewicza 25.
Skąpski Adam, ślusarz kolej., Śniadeckich 17.
— Antoni, funkcj. P. K. P., Kniaziewicza 25.
— Baltazar, funkcj. kolej., Kolejowa 1.
— Franciszek, monter, Kolejowa 1.
— Jan, ślusarz, Kniaziewicza 25.
Skerl Karol, ofic. W. P., Piotra Skargi 12.
Skiba Franciszek, maszyn. P. K. P., Śnieżna 30.
— Jakób. funkcj. P. K. P., Szkolna 6.
— Jan, funkcj. P. K. P., Zgoda 3.
Skibicka Helena, emer. naucz., Pierackiego 81.
— Rozalja. emer. naucz., Wojciechowskiego 13.
Skibicki Bronisław, emeryt kolej., Wojciechowskiego 13.
— Leon, kierow. działu D. O. K. P., Pierackiego.
Skibiński Antoni, krawiec, Zosina Wola 54.
— Klemens, krawiec, Mazurówka 14.
Składziej Anna, krawcz., Jagiellońska 11.
— Wincenty, emer. P. K. P., Kołłątaja 37.
Skoczdopol Karol, właśc. realn., Romanowskiego 29.
— Roman, inż. leśnict., Romanowskiego 29.
Skoczyński Stanisław, funkcj. P. K. P., Zöcklera 22.
Skomorowska Marja, wdowa, Sapieżyńska 165.
Skomorowski Antoni, maszyn. P. K. P., Uhornicka 8.
— Marjan, ślusarz P. K. P., Sapieżyńska 165.
— Wiktor, kier. parow. P. K. P., Poniatowskiego 10.
Skomski Franciszek, funkcj. P. K. P., Łączna 14.
— Józef, kierow. warst. P. K. P., Strzelecka 48.
— Władysław, tokarz, Wolna 3.
Skopec Antoni, star. asesor P. K. P., Kolejowa.
— Jerzy, urzęd. kol., Kolejowa 22.
— Olga, naucz., Kopernika 15.
— Stanisław, urzęd. kolej., Kolejowa 47.
Skorobohaty Antoni, kier. młyna, Furmańska 1.
— Emil, funkcj. P. K. P., Chłodna 10.
— Roman, cieśla, Furmańska 1.
Skorodyńska Lucja, emer. naucz., Przechodnia 12.

Skorodyński Michał, naucz., Przechodnia 12.
Skotnicka Tekla, wdowa, Zofji Chrzanowskiej 4.
Skotnicki Henryk, urzęd. Elektr. M., Piramowicza 17.
— Piotr, funkcj. P. K. P., Żeligowskiego 65.
— Stanisław, sekret. Urzęd. Wojew., Antoniewicza 5.
— Stanisław, emer. P. K. P., Sapieżyńska 37.
— Zdzisław, handl., Gołuchowskiego 17 b.
— Zygmunt, emer. P. K. P., Gołuchowskiego 17 b.
Skowera Adam, mistrz szewski, Graniczna 20.
Skowroński Kazimierz, szofer, Wołczyniecka 59.
— Adolf, funkcj. P. K. P., Niemcewicza 24.
— Jan, prywatny, Adamczuka 18.
— Józef, funkcj. P. K. P., Zgoda 6.
— Kazimierz, ślusarz, Kopernika 4.
— Michał, emer. P. K. P., Żeligowskiego 65.
Skowyra Franciszek, urzęd. P. K. P., Przejazdowa 7.
Skrętkowicz Jan, funkcj. P. K. P., Kotlarewskiego 9.
— Józef, funkcj. P. K. P., Zakątna 6.
Skrętowicz Józef, prof. szkoł. handl., Pierackiego 90.
Skringer Fryderyk, em. urzęd. skarb., 3-go Maja 29.
— Karol, asesor P. K. P., Nowy Świat 18.
Skrocka Marja, emer., Sapieżyńska 146.
Skrocki Adolf, funkc. P. K. P., Chryplińska 1.
Skrupski Józef, emer. P. K. P., Kochanowskiego 25.
Skrut Eustachy, kupiec, Nowy Świat 46.
— Włodzimierz, właśc. realn., Kazimierzowska 4.
Skrynnyk Adela, pryw., Poniatowskiego 48.
— Oleksa, właśc. realn., Mykietyniecka 3.
— Włodzimierz, funkcj. P. K. P., Poniatowskiego 4.
Skrypnyczuk Bazyli, kond. P. K. P., Łączna 14.
— Marja, naucz., Łączna 14.
Skrzypek Antoni, urzęd. P. K. P., Kopernika 30.
Skrzypiec Józefa, emer. P. K. P., Zaułkowa 8.
Skrzypkowiak Józef, podofic. zaw. W. P., Gołuchowskiego 119.
Skrzyszewski Adolf, emer. P. K. P., Gołuchowskiego 119.
Skulina Józef, emer. chorąży W. P., Pod Opatrznością 19.
Skulska Eleonora, wł. realn., Słowackiego 38.
Skulski Józef, funkc. P. K. P., Słowackiego 38.
— Karol, kotlarz, Poniatowskiego 7.
Skulski Karol, funkcj. P. K. P., Surowa 17.
— Marcin, kowal, Wołczyniecka 95.
— Marjan, młynarz, Rzeźniana 7.
— Władysław, funk. P. K. P., Wolna 8.
Skwarczyńska Kazimiera, naucz. seminarjum, Kopernika 12.
Skwarczyński Józef, funkcj. P. K. P., Nowy Świat 33.
— Władysław, funkcj. P. K. P., Poniatowskiego 31.
Skwarek Mikołaj, mistrz kominiarski, Piotra Skargi 42.
Sladek Filipina, emer. P. K. P., Liebermana 2.
Slaska Janina, urzędn., Matejki 3.
Ślęczka Józef, prywat., Piotra Skargi 2.
Sluzar Stefan, kotlarz kolej., Pasieczańska 12.
— Wiktor, urzędnik P. K. P., Słowackiego 25.
Sluzarowa Kazimiera, emer. naucz., Słowackiego 25.
Sluzarówna Marja, naucz., Piotra Skargi 15.
Słabicki Bazyli, funkcjon. P. K. P., Kniaziewicza 10.
Słapa Kazimierz, masarz, Sapieżyńska 80.
Sławek Stefan, funkcj. Wydz. Pow., Mickiewicza 4.
Sławnicki Marjan, funkcj. P. K. P., Dąbrowskiego 38.
Śleziuk Iwan, Ks. katecheta, Moniuszki 21.
— Stefan, funkcj. P. K. P., Cerkiewna 38 c.
Słobodianyk Iwan, naucz., Szopena 3.
Słobodzian Bazyli, em. ślus. P. K. P., Adamczuka 8.
— Bazyli, em. P. K. P., Kochanowskiego 47.
— Genowefa, naucz., Adamczuka 8.
— Michał, piekarz, Pasieczańska 7.
— Sebastjan, kolejarz, Iwana Franki 7.
Słomińska Ludwika, prywat., Szewczenki 32.
Słonczyński Stanisław, ślusarz, Kołłątaja 33.
Słoński Jan, betoniarz, Sapieżyńska 20.
— Józef, podofic. W. P., Zosina Wola 107.
Słotwiński Stanisław, Inż. nacz. oddz. drog. P. K. P., Kolejowa 24.
Słowik Edmund, sędzia sądu okr., Sobieskiego 35.
— Kazimierz, urzęd. P. K. P., Kmiecia 12.
Słowikowska Bronisława, wdowa, Warneńczyka 6.
Sługocka Malwina, wdowa, Pełesza 25.
— Marja, właśc. realności i trafiki, Belwederska 78.
— Stanisława, naucz., Pełesza 25.
Sługocki Aleksander, urzędn. sąd., Kamińskiego 46 a.
— Bronisław, emer. P. K. P., Orzeszkowej 49.
Sługocki Djonizy, funkcj. P. K. P., Nowa 18.
Smagowicz Adam, funkcj. P. K. P., Szachłackiego 8.
— Janina, abs. sem. naucz., Szachłackiego 8.
Smakowa Karolina, wdowa, Piotra Skargi 1.
Smarzeniuk Sławko, funkcj. P. K. P., Kotlarewskiego 26.
Smenda Antoni, em. dyr. szk. państwowej., Kilińskiego 47 b.
— Jan, urzęd. P. K. P., Kilińskiego 47 b.
— Juljan, inkasent elektr. miej., Kilińskiego 47.
— Szczepan, elektromonter P. K. P., Kilińskiego 38.
Smereczański Adam, stol., Wyspiańskiego 13.
Smereczyński Karol, murarz, Poniatowskiego 15.
— Teodor, emer. urz. skarb., 3-go Maja 41.
Smerekówna Julja, prywat., Nowy Świat 37.
Smetaniuk Ludwik, ślusarz P. K. P., Na Błonie 3.
— Zofja, wdowa, Cerkiewna 34 a.
Smetański Aleksander, em. urz. skarbowy, Wojciechowskiego 30.
Smolij Józefa, wdowa, Romanowskiego 32.
Smoliński Jan, prof. gimn., Matejki 11 a.
— Józef, urzędn. bank., Pierackiego 58.
Smolka Edward, emer., W. Pola 10.
Smolnicki de Wachnowicz Włodzimierz, emer. P. K. P., Zosina Wola 29.
Smolny Karol, szewc, Nowy Świat 6.
— Zygmunt, pryw., Nowy Świat 6.
Smoła Emil, szofer, Śniadeckich 34.
— Julja, prywat., Fredry 3.
— Stefan, elektromechanik, Fredry 3.
Smoter Władysł., prof. gimn., Grunwaldzka 6.
Smólska Zofja, em. st. asyst. P. K. P., Jagiellońska 59.
Smólka Eugenjusz, ślusarz P. K. P., Kniaziewicza 4.
— Marjan, funkcj. urz. Woj., Gołuchowskiego 124.
— Mirosław, funkcj. P. K. P., Kamińskiego 36 a.
Smułka Antoni, ślusarz P. K. P., Św. Mikołaja 15.
Smyczyński Franciszek, emer. P. K. P., Małotkowska 2.
Smyk Stach, betoniarz, Kazimierzowska 25.
Sobczak Stefan, drukarz, Śnieżna 47.
Sobczuk Michał, em. funkcj. P. K. P., Żórawia 3.
Sobel Bernard, kupiec, Wołczyniecka 60.
— Izak, urzęd. pryw., Kamińskiego 5.
— Izrael, krawiec, Zosina Wola 80.
— Jeruchim, restaurator, Sapieżyńska 140.

Sobel Jeruchim, kupiec, Kazimierzowska 8.
— Leon, prywat., Kazimierzowska 28.
— Mozes, pośredn. handlu zbożem, Kościuszki 6.
— Scheindel, urzędn. pryw., Kazimierzowska 6.
— Schmerl, kupiec, Jasińskiego 40.
Sobków Aleksander, dorożkarz, Brata Alberta 22.
— Władysław, stolarz, P. K. P., Na Błonie 21.
Sobkowicz Antoni, naucz., Kochanowskiego 59.
Sobolewska Antonina, prywat., Śnieżna 15.
— Emilja, wdowa, Nowy Świat 28.
— Jadwiga, wdowa, Pierackiego 90.
— Klementyna, absolw. sem., Grottgera 8.
— Romana, absolw. semin. naucz., Pierackiego 90.
— Wanda, urzęd. P. K. P., Kamińskiego 18.
Sobolewski Antoni, emer. P. K. P., Słowackiego 39.
— Antoni, przedsięb. samochod., Sobieskiego 78.
— Bronisław, ślusarz, Nadrzeczna 20.
— Jan, urzędn. starostwa, Grottgera 8.
— Jan, funkcj. P. K. P.. Kotlarewskiego 17.
— Józef, ślusarz P. K. P., Wołczyniecka 166.
— Józef, dorożkarz, Króla Jana III. 49.
— Ludwik, funkcj. P. K. P., Wołczyniecka 111 a.
— Piotr, podofic. zaw. W. P., Bema 19.
— Seweryn, urzędn. P. K. P., Kopernika 27.
— Tadeusz, zaw. st. sierż., Kamińskiego 13.
— Tadeusz, urzędn. P. K. P., Kopernika 27.
— Władysław, monter samoch., Zosina Wola 25.
Sobota Antoni, em. sędzia okr., Słowackiego 14.
Sobotiak Wasyl, kupiec, Browarniana 12.
Sobotnicki Franciszek, stolarz, Króla Jana III.
— Mieczysław, lakiernik, Króla Jana III. 49.
Socha Aniela, funkcj. P. K. P., Wołczyniecka 163.
Sochański Alfred, ślusarz, Szaszkiewicza 1.
— Jan, szewc, Słowackiego 6.
— Józef, emer. P. K. P., Sapieżyńska 72.
— Władysław, funkcj. P. K. P., Ludna 4.
Sochor Bronisław, inż., Wołczyniecka 45.
— Bronisława, urz. pryw., Wołczyniecka 45.
Soffer Anna, krawcowa, Krasowskiego 6.
Soffer Genia, krawcowa, Krasowskiego 6.
— Markus, krawiec, Długa 52.
Sofer Naftali, kupiec, Kołłątaja 12.
— Süsie, kupiec, Krasowskiego 6.
Sohn Maks, ślusarz, Romanowskiego 45.
Soicher Henryk, Dr. aplik. adwok., Gołuchowskiego 79.
— Józef, księgowy, Gołuchowskiego 79.
Soifer Mozes, handlowiec, Zarwańska 3.
— Pepi, krawcowa, Garbarska 27.
Soja Stanisław, szewc, Św. Michała 4.
Sojanowski Justjan, szewc, Brata Alberta 8.
Sokal Leon, przemysł., Aleje Ułanów Krechowieckich 8.
— Michał, przemysł., Bielowskiego 7.
— Roza, wdowa, Sapieżyńska 11.
— Zygmunt, kupiec, Sapieżyńska 109.
Sokalski Ałeksy, funkcj., Zöcklera 4.
Sokel r. Aksel Hersch, handl., Chłodna 8 a.
— Mendel, handlow., Kazimierzowska 27.
— Natan, urzędn. pryw., Gillera 2.
Sokoll Franciszek, em. P. K. P., Romanowskiego 29.
Sokolnicka Aniela, naucz., Dąbrowskiego 32.
Sokolnicki Mieczysław, urzęd. P. K. P., Dąbrowskiego 32.
Sokół Adam, em. P. K. P., Prywatna 11 a.
— Stanisław, asesor P. K. P., Kniaziewicza 21.
Sokołohorski Bazyli, szewc i właśc. realn., Łukasińskiego 9.
Sokołowska Apolonja, wdowa, Wołczyniecka 23.
— Eugenja, urz. poczt., Sedelmajerowska 47 b.
— Marja, prywat., Objazdowa 6.
— Walerja, funkcj. P. K. P., Pułaskiego 20.
Sokołowski Adolf, właśc. realn., 3-go Maja 30.
— Antoni, funkc. P. K. P., Pułaskiego 20.
— Antoni, emer. poczt., Bilczewskiego 31.
— Bolesław, prof. gimn., Wojciechowskiego 14.
— Bronisław, funkcj. P. K. P., Żeromskiego 14.
— Jan, em. funkcj. P. K. P., Sedelmajerowska 47 b.
— Józef, em. funkcj. P. K. P., Na Błonie 15.
— Józef, urzęd. skarb., Szkarpowa 2.
— Ludwik, funkcj. P. K. P., Szeptyckiego 11.
— Stanisław, urz. miejski, Zosina Wola 49.
— Wiktor, emer. P. K. P., Zosina Wola 183.
— Wojciech, emer. P. K. P., Wspólna 4.
Sokołowski Zygmunt, ślusarz, P. K. P., Objazdowa 4.
Sokolyk Wawrzyniec, emer. P. K. P., Żórawia 18.
Solak Michał, funkcj. Pol. Państw., Halicka 73 b.
Solarewicz Adam, monter elektr. m. Sapieżyńska 115.
Solczakowa Helena, wdowa, Bema 7.
Solczak Stanisław, funkcj. P. K. P., Prywatna 4.
Solecka Bronisława, pryw., Wołczyniecka 125.
Solecki Józef, ślusarz P. K. P., Kochanowskiego 1.
— Kazimierz, właśc. realn., Wojciechowskiego 10.
— Michał, właśc. realn., Wołczyniecka 84 d.
Solima Aleksander, funkcj. P. K. P., Jagiellońska 51.
Soltes Izrael, fryzjer, Sapieżyńska 41.
— Leib, fryzjer, Sapieżyńska 41.
Soluk Stefan, ślusarz P. K. P., Nadrzeczna.
Solomczak Józef, murarz, Sobieskiego 25.
Sołomczuk Stanisław, murarz, Św. Józefa 5.
Sołowczuk Marek, ślusarz pryw., Kochanowskiego 20.
— Paulina, wdowa, Kochanowskiego 20.
Sołowej Piotr, portjer, Furmańska 6.
— Władysław, masarz, Ugodna 8.
Solowski Stefan, komin., Kilińskiego 16 b.
— Wasyl, funkcj. miej., Kilińskiego 16 a.
Sołtowski Antoni, funkcj. sąd., Małotkowska 3.
Sołtycki Dymitr, emer. P. K. P., Zakątna 7.
— Stefan, ślusarz, Zakątna 7.
Sołtyk Wacław, funk. P. K. P., Dąbrowskiego 28.
Sołtys Józef, emer. P. K. P., Łączna 9.
— Petro, stelmach, Targowica 4.
Sołtysiak Stanisław, fryzjer, Wołczyniecka 95.
Sołuk Wasyl, emer. państw., Legjonów 21.
Somer Jakób, zegarmistrz, Sapieżyńska 96.
— Józef, pośrednik, Belwederska 61.
Somerstein Feiwel, urz. poczt., Wojciechowskiego 56.
Sondej Jan, aplik. sąd., Bilińskiego.
Sonnenreich Jakób, technik dentyst., Kołłątaja 2.
— Maks, asystent farm., Kołłątaja 2.
Soproń Mieczysław, tapicer, Sapieżyńska 16.
Sopycha Zygmunt, em. P. P., Mościckiego 6.
Sorbal Tadeusz, urz. sąd., Bilińskiego.
Sorochta Michał, emer. P. K. P., Halicka 118 a.
Sorochtej Elżbieta, wdowa, Słowackiego 14 a.
— Józef, naucz. gimn., Matejki 36.

Sorochtej Katarzyna, wdowa, Kamińskiego 35.
— Michał, emer., Długa 10.
Soroka Nestor, emer. P. K. P., Jagiellońska 35.
— Włodzimierz, urz. P. K. P., Śnieżna 2.
Sorokiewicz Albin, urz. P. K. P., Kolejowa 11 a.
— Marja, funkcj. P. K. P., Boczna Kolejowa 9.
— Piotr, kier. warst. kolej., Boczna Kolejowa 9.
— Tadeusz, rys. techn., Boczna Kolejowa 9.
Sosiński Ferdynand, urz. P. K. P., Żórawia 4.
Sosnowski Marjan, urz. P. K. P., Św. Kingi 12.
Sośnicka Marja, kupcowa, Szujskiego 6.
Sowa Helena, wdowa, Króla Jana III. 16.
— Helena, naucz., Czysta 12.
— Henryk, tokarz P. K. P., Orzeszkowej 47.
— Kajetan, urz. P. K. P., Króla Jana III. 16.
— Katarzyna, prywat., Czysta 12.
— Ludwik, emer. P. K. P., Piłsudskiego 3.
— Ludmiła, krawczyni, Piłsudskiego 3.
— Michalina, naucz., Czysta 12.
— Mikołaj, kowal P. K. P., Chryplińska 49.
— Romana, naucz., Króla Jana III. 16.
— Piotr, tokarz P. K. P., Wojciechowskiego 10.
Soweńko Mikołaj, ofic. P. P., Sokoła 9.
Sowiak Włodzimierz, urz. sąd., Chryplińska 39.
Sowińska Marja, wdowa, Wysockiego 8.
Sowiński Kazimierz, urz. P. K. P., Wysockiego 8.
— Roman, urz. P. K. P., Dworzec kolejowy.
Sozański Józef, naucz., Pod Opatrznością Boską 3.
Söhnel Roman, emer. P. K. P., Kamińskiego 39.
Spang Emil, mechanik - maszynista, Konopnickiej 49.
Sparer Bernard, odlewacz żel., Długa 91.
— Freida, krawczyni, Jasińskiego 16.
— Hersch, stolarz, Jasińskiego 16.
— Hudie, prywat., Bosacka 27.
— Izrael, krawiec, Bosacka 27.
— Saul, stolarz, Związkowa 32.
Spasiak Alojza, urzędniczka. Ubezp. Społ., Barewicza 8.
— Rozalja, wdowa, Barewicza 8.
Spatari Dymitr, chorąży W. P., Kilińskiego 39.
Spatz Henja, prywat., Piramowicza 25.
— Herman, krawiec, Piramowicza 25.
— Leon, stolarz, Piramowicza 25.
Spatz Samuel, urz. pryw., Wołczyniecka 23.
Spatzer Herman, szewc, Szewczenki 2.
— Izak, kupiec, Zosina Wola 54.
— Józef, szewc, Szewczenki 2.
— Maks, ślusarz P. K. P., Zielona 29.
— Osiasz, dzierżawca łaźni, Sedelmajerowska 3.
— Rózia, krawczyni, Szewczenki 2.
Spausta Władysław, ślusarz P. K. P., Sapieżyńska 124.
Späth Wiktor, emer. urzęd. celny, Dworska 10.
Spechmann Leib, blacharz, Smagłowskiego 1.
— Symche, kupiec, Halicka 130.
Specht Ferdynand, kier. działu P. K. P., Szaszkiewicza 20.
— Franciszek, funkcjon. P. K. P., Śniadeckich 4.
— Jan, ślusarz P. K. P., Śniadeckich 20.
— Małgorz., wdowa, Śniadeckich 4
Speidel Ludwik, drukarz, Konopnickiej 51.
Speier Meier, pośrednik, Słowackiego 3.
Spekterman Chaim, szewc, Ludna 4.
Spengel Józef, urz. pryw., Barska 19.
— Karol, emer. P. K. P., Barska 19.
— Marja, wdowa, Kolejowa 23.
Sperber Abraham, urz. pryw., Kazimierzowska 46.
— Emanuel, Dr., dyr. fabr., Szewczenki 44 a.
— Izydor, naucz. pryw., Sobieskiego 66.
— Józef, szewc, Siemiradzkiego 19.
— Malwina, kupcow., Kazimierzowska 54.
— Mojżesz, właśc. realn., Batorego 19.
— r. Herzel Nachman, handlowiec, Kamińskiego 36.
— r. Herzel, urz. pryw., Kamińskiego 36.
— f. Teitelbaum Petnel, kupiec, Rynek 11.
— Simon, stolarz, Ks. Skorupki 32.
Sperling Hersch, kupiec, Kołłątaja 69.
— Jakób, rolnik, Zosina Wola 143.
— Szaje, kupiec, Reja 20.
Spiegel Bendyt, prywat, Zyblikiewicza 31.
— Emanuel, urz. pryw., Hoovera 1.
— Eugenja, krawczyni, Hoovera 1.
— Izrael, naucz. prywat., Hoovera 1 d.
— Izrael, kupiec, Belwederska 56 a.
— Izydor, urzęd. pryw., Hoovera 1.
— Jakób, zegarmistrz, Ormiańska 10.
— Józef, handlowiec, Kazimierzowska 4.
— Mozes, kupiec, Długa 12.
— Moses, kupiec, Kazimierzowska 42.
— Salomon, krawiec, Piotra Skargi 25.
— Hersch, zegarmistrz, Gosławskiego 7.
Spieler Chaim, handlowiec, Romanowskiego 28.
— vel Zeichner Osias, kupiec, Wołczyniecka 88.
Spielman r. Kuczer Jakób, krawiec damski, Sapieżyńska 10.
— Mendel, fryzjer, Brzegowa 19.
Spielvogel Henryk, agent handlowy, Romanowskiego 39.
— Małka, prywat., Romanowskiego 39.
— Friedel, handlowiec, Romanowskiego 39.
— Solmen, kupiec, Gołuchowskiego 58 a.
Spirer Feige, prywat., Słoneczna 13.
Spierer v. Albert Jakób, szklarz, Zyblikiewicza 17.
— Józef, krawiec, Siemiradzkiego 33.
— Meilech, urzęd. pryw., Krawiecka 5.
Spiess Karol, emer. P. K. P., Krasińskiego 29.
Spimer Chancia, prywat., Rejtana 30.
— Dawid, kupiec, Rejtana 30.
Spindel Chaim, kupiec, Belwederska 86.
— Salomon, kupiec, Długa 74.
Spirman Bronisława, wdowa, Sobieskiego 14.
— Henryk, urzędn., miejski, Kazimierzowska 25.
— Zygmunt, płatniczy, pl. Trynitarski 1.
Spittel Otto, tokarz P. K. P., Idzikowskiego 3.
— Roman, tokarz P. K. P., Idzikowskiego 3.
Spitzer Adolf, urz. pryw., Sapieżyńska 5.
— Zygmunt, mgr. farm., Belwederska 5.
Spitziar Anna, prywat., Piotra Skargi 12 a.
— Józef Jan, ślusarz P. K. P., Poniatowskiego 8.
— Olga, wdowa, Wołczyniecka 84.
— Stanisław, ślusarz P. K. P., Zosina Wola 97.
Spławiuk Jan, murarz, Piskozuba 29.
Spodar Kazimierz, funkcj. P. K. P., Dąbrowskiego 9.
— Michał, em. P. K. P., Dąbrowskiego 48.
— Władysław, dyspozytor parow., Kilińskiego 33.
Spolska Irena, funkcj. P. K. P., Kr. Zofji 25.
Sponar Anna, urzędniczka prywat., Racławicka 9.
— Jadwiga, prof. gimn., Racławicka 9.
— Zofja, wdowa, Racławicka 9.
Sporn r. Scheiner Chaskel, szewc, Prosta 22.
— Chaskel, szewc, Ugodna 9.
— Józef, krawiec, Prosta 51.
— Józef, krawiec, Romanowskiego 43.
— r. Scheiner Sumuel, szewc, Prosta 22.
— Szymon, szewc, Prosta 22.

Spólnik Władysław, sierżant W. P., Tartakowa 24.
Sprechman Chana, naucz., Halicka 130.
— Jakób, blacharz, Smagłowskiego 1.
— r. Löw Jakób, urzęd. pryw., Matejki 12.
Springer Leib, fryzjer, Ugodna 26 a.
— Wolf, piekarz, Piotra Skargi 38.
Springut Teodor, kupiec, Kazimierzowska 131.
Spunberg Jakób, urzędn. banku hip., Sapieżyńska 41.
— Markus, rzeźnik, Kręta 11 a.
Spund Aba, kupiec, Łamana 27.
— Bernard, kupiec, Halicka 15.
— Berta, modniarka, Halicka 15.
— Chaim, właśc. kina „Raj", Roguskiego 34.
— Izrael, malarz pokoj., Belwederska 40 a.
— Józef, właśc. kina „Raj", Roguskiego 34.
— Leon, malarz pok., Belwederska 102.
— Maksymiljan, kupiec, Sobieskiego 46.
— Maks, malarz pokoj., Sobieskiego 4.
— Meier vel Maks, urz. pryw., Gołuchowskiego 52.
— Michał, malarz, Belwederska 102.
— Sussman, malarz pokoj., Kazimierzowska 62.
Spunda Józefa, prywat., Nowy Świat 16.
— Stefan, em. skarb., Staszica 21.
Spurny Henryk, ślusarz, Przejazdowa 6.
— Józef, em. P. K. P., Piotra Skargi 6.
Srebro Władysław Józef, ślusarz, św. Jana 7.
Sribniak Anna, prywat., Sapieżyńska 23.
Sribny Mikołaj, Dr. adwokat, Gołuchowskiego 33 a.
Srodon Zofja, prywat., Zosina Wola 55.
Sroka Karol, funkcj. P. P., Siemiradzkiego 54.
— Stanisław, em. P. P., Zyblikiewicza boczna 40 a.
Srokowski Piotr, szlifierz, Szkarpowa 11 b.
Stach Franciszek, funkcj. P. K. P., Sokoła 11.
— Mikołaj, funkcj. P. K. P., Wołczyniecka 93.
Stachowicz Józef, profesor, Isakowicza 6.
Stachowska Olga, wdowa, Reja 10.
Stachowski Andrzej, funkcj. P. P., Kazimierzowska 74 b.
Staczon Piotr, funkcj. P. P., Kolejowa 14.
Stadler Alfred, dyrek. Konserw. muz. im. Chopina, 3-go Maja 42.
— Klara, wdowa, Zamojskiego 5.
Stadnicki Józef, funkcj. P. P., Szewczenki 31.
Staff Jan, właśc. cukierni, Gosławskiego 9.
Stafiński Jan, kupiec nierogac., Piotra Skargi 14.
— Stanisław, kupiec nierog., Piotra Skargi 14.
Stahl Boruch, kupiec, Halicka 88.
— Joachim, agent handl., Pierackiego 39.
— Natan, prof. gimn., Sobieskiego 4.
— Ozjasz, kupiec, Halicka 84.
Staier Kazimierz, technik mierniczy. Kolejowa Boczna.
Staliński Stanisław, oficer W. P., Sapieżyńska 37.
Stamper Ignacy, prof. gimn., Kwiatowa 5.
— Adam, urz. P. K. P., Pełesza 9.
Stanelik Jan, emer. funkcj. P. K. P., Asnyka 4.
Stańczewski Władysław, funkcj. więzienia, Bol. Chrobrego 4.
Stańczyk Henryk, oficer W. P., Kraszewskiego 10.
Staudig Berl, pośrednik, Halicka 15.
Staufer Henryk, urz. państw., Łukasińskiego 9.
Stanger Emanuel, kupiec. Mościckiego 9 c.
— Isak, krawiec, Ludna 1.
Stangret Genowefa, pryw., Długa 50.
— Ludwik, funkcj. P. K. P., Grunwaldzka 4.
Stanisz Stanisław, Inspektor P. Z. U. W., Krasińskiego 17.
Staniszewski Marcin, funkcj. poczt., Garbarska 25.
— Wincenty, oficer W. P., Matejki 10.
Stankiewicz Antoni, funkcj. P. P., św. Olgi 21.
— Jan, funkcj. P. K. P., św. Jacka 25.
— Stanisław, stolarz, Długa 50.
— Władysław, funkcj. P. K. P., Lelewela 10.
Stanoszek Emil, naucz. szk. pow., Pod Opatrznością Boską 7.
Stański Henryk, urzędn., Gołuchowskiego 20.
— Wincenty, funkcj. P. P., Sobieskiego 52.
Starak Andrzej, oficer W. P., Kazimierzowska 156.
Starczewska Stanisława, urzędn. K. K. O., Gołuchowskiego 112.
Starczewski Bazyli, Inż. urzędn. Wojew., Pod Opatrznością Boską 17.
— Franciszek, funkcj. państw., Halicka 129 a.
— Jan, funkcjon. P. K. P., Nowy Świat 10.
— Karol, ślusarz P. K. P., Ustronna 11 a.
— Kazimierz, ślusarz P. K. P., Łączna 33.
— Stanisław, rejestr. sąd., Poniatowskiego 18.
— Władysław, mechanik, św. Jacka 6.
Starek Franciszek, emer. funkcj. P. K. P., Chybiona 37.
Starer Fania, krawczyni, św. Stanisława 12.
Stark Dawid, rzeźnik. Niemcewicza 7.
— Mozes, malarz szyldowy, Zosina Wola 74.
— Salomon, krawiec. Piramowicza 26.
Starke Stanisław, emeryt P. K. P., Wołczyniecka 17 b.
Starkiewicz Jan, funkcj. P. K. P., Chybiona 9.
Starobrzański Antoni, emeryt P. K. P., Szopena 8 a.
Starowiejski Karol, funkcj. P. K. P., Wołczyniecka 90.
Starowicz Janina, wdowa, Romanowskiego 29.
Staruszek Jan, stolarz, Śnieżna 47.
Staruszewski Józef, funkcj. P. K. P., Wysockiego 7.
Starzycki Tadeusz, funkcj. D. O. K. P., Kolejowa 22.
Starzyńska Marja, pryw., Czysta 3.
Starzyński August, emer. sąd., Czysta 3.
Stasiaczek Jan, funkcjon. P. K. P., Dworska 32.
— Marjan, tokarz metalowy, Dworska 12.
Stasiniewicz Stanisław, asesor P. K. P., Barska 6.
Stasiuk Antonina, wdowa, Matejki 3.
— Józef, murarz, Szeptyckiego 6.
— Paweł, funkcj. P. K. P., Graniczna 24.
— Władysław, elektromonter. Zaścianek 7.
Staszak Stefan, emer. P. P., Wojciechowskiego 23.
Staszków Izydor, funkcj. wojsk., Sapieżyńska 201 a.

Najzdrowsza i najsmaczniejsza KUCHNIA W RESTAURACJI »POD BUKIETEM«
WARSZAWA, CENTRALA: Marszałkowska 114,
FILJA I: Marszałkowska 90, FILJA II: Nowy Świat 5.
3206/Kr.

Staszowska Marja, pryw., Sapieżyńska 118.
Staszowski Michał, funkcj. P. K. P., Sapieżyńska 118.
Staszyszyn Józef, emer. inspek. Dyrekcji Kolej., Kopernika 22.
— Józef, urz. bank., Kopernika 22.
Statkiewicz Michalina, nauczyc., Kazimierzowska 80.
Statterowa Salomea, kupcowa, Sapieżyńska 30.
Stawiński Stefan, urzędn., Sapieżyńska 8.
Stawiski Wacław, komornik I. Rew., Sapieżyńska 8.
Stawyczny Bartłomiej, funkcj. P. K. P., Pułaskiego 21.
Stąpa Leon, funkcj. P. K. P., Pańska 3.
Ständig Eljasz, urz. pryw., Halicka 15.
Stebelski Bazyli, emer. P. K. P., Długa 85.
Stebnowski Bohdan, urz. pryw., Bilińskiego 18.
— Eugenjusz, urz. notarj., Liebermana 14.
Steć Stanisław, ślusarz P. K. P., Uhornicka 15.
— Wojciech, funkcj. P. P., Szopena 6.
Steciuk Jakób, młynarz, Wyspiańskiego 10.
Stecki Michał, murarz, Furmańska 7.
— Piotr, murarz, Młynarska 25.
Stefaniak Antoni, fryzjer, Ugodna 59.
— Jan, funkcjonarj. Gaz. Miejsk., Ugodna 39.
Stefanicka Janina, adjunkt skarb., Kamińskiego 29.
Stefaniuk Anna, pryw., Halicka 125.
— Jan, kominiarz, Kolejowa 59 b.
— Józef, kominiarz, Kmiecia 7.
— Juljan, funkcj. Bank. Zw., Sapieżyńska 18.
— Stanisław, szewc, Szaszkiewicza 24.
— Włodzimierz, szewc, Knihinińska 9.
Stefanko Fabjan, sierżant zawod. W. P., Gołuchowskiego 119.
Stefanów Antonina, wdowa, Kopernika 16.
— Marja, naucz. szk. pow., Kopernika 16.
— Marjem, dyrek. Semin. Państw. żeńsk., Kopernika 16.
— Mikołaj, funkcj. P. K. P., Dąbrowskiego 30.
Stefanus Bronisława, emer., Mazurówka 3.
— Eugenjusz, stolarz, Fabryczna 9.
— Stefanja, urzędn., Fabryczna 9.
Stefański Eustachy, urz. P. K. P., Żeligowskiego 59.
Stegmanówna Elfryda, urzędn. P. K. P., Dąbrowskiego 1.
Stehlik Józef, emer. P. K. P., Kmiecia 29.
— Wacław, funkcj. kolej., Kmiecia 29.
Stein Benjamin, kupiec, Prosta 31.
Stein Chaim, naucz. hebraj., Rejtana 17.
— Herman, ślusarz, Śnieżna 15.
— Isaak, kupiec, Wolna 4.
Stein Izak, restaurator, Szydłowskiego 1.
— Izak, kupiec, Kazimierzowska 11.
— Meier, dorożkarz, Garbarska 2.
— Mendel, funkcj. P. K. P., Gołuchowskiego 42.
— Mozes, kupiec, Sapieżyńska 20.
— Rysia, krawczyni, Halicka 9.
— Salomon, urz. pryw., Św. Wincentego 2.
— Samuel, kupiec, Sedelmajerowska 6.
— Sigmunt, krawiec, Prosta 3.
— Zacharjasz, buchalter, Halicka 9.
— Zygmunt, piekarz, Rejtana 60.
Steinbach v. Steinbrüch Abraham, właść. restauracji, Halicka 113.
— Antoni, kierow. działu P. K. P., Dąbrowskiego 47.
— r. Finger Natan, krawiec, Supińskiego 3.
— v. Steinbrüch Izak, przemysłowiec, Halicka 118 a.
Steinberg Chaim, krawiec, Kołłątaja 3 b.
— Józef, urzęd., Kraszewskiego 10.
Steinbock Dawid, garbarz, Bilczewskiego 8.
Steinfeld Samuel, kier. firmy „Singer", 3-go Maja 38.
Steiner f. Uhrman Chaim, piekarz, Kasprówka 74.
Steinholz Mozes, buchalter, Zosina Wola 118.
Steinmetz Karol, funkcj. Magistratu, Halicka 126.
— Mozes, szynkarz, Iw. Franki 11 a.
Steinwurzel Mojżesz, lek. wet., Rynek 17.
Stekel Izydor, urz. bankowy, Pierackiego 62.
Stelmaszyński Walenty, przemysłow., Gillera 16.
Stempler Abraham, majster murarski, Lelewela 12.
— Adolf, kaflarz, Kazimierzowska 17.
— Bernard, krawiec, Kręta 3.
— Filip, murarz, Batorego 29.
— Jechil, murarz, Sobieskiego 52.
Stempurski Michał, murarz, Kr. Jana 33.
— Michał, emer. ofic. skarbowy, Kochanowskiego 31.
Stepaniak Tomasz, funkcj. P. K. P., Pełesza 24.
Stepczuk Bazyli, funkcj. P. K. P., Sapieżyńska 56.
— Jarosław, sekr. Sądu Grodz., Mołotkowska 3.
— Wanda, naucz. szk. pow., Mołotkowska 3.
Stepper Leizer, blacharz, Konopnickiej 10 a.
Ster Józef, murarz, Zosina Wola 181.
— Józef, murarz, Tartakowa 29.
— Stanisław, murarz, Tartakowa 29.
— Wacław, murarz, Zosina Wola 181.
Stern Abraham, krawiec, Kręta 50.
— Abraham, krawiec, Rejtana 3.
— Benzion, kupiec, Trybunalska 6.
— f. Herzel, handlarz, Belwederska 83.
— Dawid, krawiec, Kręta 20.
— Estera, kupcow., Hoovera 9.
— Fischel, dorożkarz, Kazimierzowska 105.
— Henryk, ślusarz, Prosta 28.
— Hersch, urz. pryw., Halicka 1.
— Iser, kupiec, Gołuchowskiego 10.
— Izak, fryzjer, Rejtana 3.
— Israel, rzeźnik, Kołłątaja 49 a.
— f. Blumenthal Jakób, kapeluszn., Sapieżyńska 187.
— Józef, kupiec, pl. Piłsudskiego 2.
— Koppel, kupiec, Rynek 19.
— Majer, ślusarz, Prosta 28.
— Markus, kupiec, Chłodna 10.
— Mechel, urz. prywat., Hoovera 9.
— Mina, urz. prywat., Kolińskiego 5.
— Mojżesz, piekarz, Furmańska 24.
— Regina, urz. prywat., Furmańska 15.
— Samuel, urz. prywat., Łamana 7.
— Schmerl, komiwojażer, Pierackiego 7 a.
— Schmerl, komiwoj., Bożnicza 2.
— Wilhelm, Dr. sędzia grodzki, Sobieskiego 41.
Sternat Karol, emer. P. K. P., Wołczyniecka 60.
Sternbach Eljukim, urz. P. K. P., Romanowskiego 4.
Sternberg Benzion, rytownik, Reja 28.
— Efroim, krawiec, Kilińskiego 16.
— Ezajesz, urz. pryw., Pełesza 19.
— Izak, urz. prywat., Krasińskiego 27.
Sternberg Izydor, ajent handl., Kołłątaja 45.
— Jakób, ajent handl., Krasowskiego 4.
— Kasril, cieśla, Prosta 12.
— Michał, em. P. K. P., Mickiewicza 8.
— Sala, nauczyciel., Kazimierzowska 168.
— Simon, urz. pryw., Pełesza 19.
Sterner Leib Mechel, kupiec, Karpińskiego 16.
Sterngas Mozes, kupiec, Kręta 23.
Sternhell Saul, kupiec, Bielowskiego 8.
Sternlieb Mozes, przemysłowiec, Rynek 7.
Sternschuss Dawid, urz. pryw., Konopnickiej 10.
Stetkiewicz Józef Jan, elektro-monter, Kazimierzowska 80.
— Miron, drukarz, Gołuchowskiego 85.
Steuchert Johann, ślusarz, Sapieżyńska 18.
Stępień Teofil, oficer zawod., Kopernika 9.
Stępkowski Jan, urz. państw., Halicka 120.
Stępniewski Robert, oficer W. P., Kazimierzowska 34.

Stich Adam, ślusarz, Sapieżyńska 115.
— Ferdynand, funk. P. K. P., Traugutta 3.
Stiech Marja, wdowa, Sapieżyńska 115.
Stiefel Józef, krawiec, Ludna 1.
Stiftel Adolf, urz. pryw., Słoneczna 38.
— Benjamin, kamieniarz, Prosta 31.
Stillman Szymon, urz. pryw., Lelewela 10.
Stockhamer Aron, kupiec, Pierackiego 47.
— Chana, krawcz., Rynek 7.
— f. Schüssler Leib, kupiec, Halicka 57.
— Mendel, kupiec, Trybunalska 4.
— Natan, urz. pryw. Smagłowskiego 12.
Stocki Józef, funkc. P. K. P., Kamińskiego 7.
— Michał, funk. P. K. P., Łączna 18
— Emil, naucz. gim., Bilińskiego 5.
Stogowa Petronela, naucz., Głowackiego 12.
Stojowska Joanna, wdowa, Zosina Wola 223.
Stoklasa Franciszek, em. kolej., Warneńczyka 7.
Stoklassa Stanisław, Inż. kolej., Kolejowa 24.
Stokłosa Antoni, naucz., Okrężna 6.
— Józef, kowal, Wołczyniecka 116.
— Stanisław, ślusarz, Okrężna 6.
Stolar Jan, emer. P. K. P., Dąbrowskiego 12.
Stolarczuk Paweł, emer., Wołczyniecka 52.
— Stefan, ślusarz, Wołczyniecka 52.
— Tadeusz, murarz, Śnieżna 39.
Stolarz Alojzy, funk. P. K. P., Staszica 20.
Stolf Adam, przod. P. P., Czackiego 17.
— Antoni, em. kier. szkoły, Kmiecia 27.
Stopczyński Władysław, drukarz, Barewicza 4.
Stopka Jan, garbarz, Belwederska 121.
— Władysław, garbarz, Belwederska 121.
Stopyra Stanisław, sierż. zawod., Gołuchowskiego 119.
Stopyrowa Marja, naucz., Gołuchowskiego 119.
Storczewski Władysław, mechanik, Sapieżyńska 185.
Storożyński Stefan, kominiarz, Gołuchowskiego 83.
Storpel f. Herzig Lea, kupcowa, Rynek 11.
Storper Dawid, kupiec, Gołuchowskiego 33.
— Scheindel, prywat., Gołuchowskiego 33.
Stögermayer Hilary, st. przod. P. P. Łamana 30.
Strassberg Moses, kupiec, Pierackiego 47.
Strassfeld Eisig, rzeźn. rytualny, Kołłątaja 29a.
— Berl, kupiec, Zosina Wola 11.
Strassfeld Moses, rzezak ryt., Kołłątaja 29.
Straszewski Zygmunt, funk. P. K. P., Wołczyniecka 205.
Straub Antoni, szewc, Ogrodowa 26.
— Ferdynand, funk. P. K. P., Ogrodowa 28.
— Michał, ślusarz kolej., Zaułek Brilla 10.
— Wilhelm, kowal, Ogrodowa 26.
Strauber Benjamin, fryzjer, Prosta 64.
Streger f. Rubinfeld Zalel, krawiec, Pełesza 7.
— Juda, rzeźn., Wołczyniecka 167.
Streicher Sala, urz. pryw., Pierackiego 2.
Streifer Dawid, krawiec, Słoneczna 14.
Streifler Debora, krawcz., Bożnicza 1.
Streit Hirsch, kupiec, Batorego 7.
— Israel, pośr. handl., Zosina Wola 117.
— Mozes, właść. realn., Sapieżyńska 143.
Strer Adolf, ślusarz, Związkowa 31.
— Henryk, pośrednik, Ks. Skorupki 8.
— Stefanja, krawcz., Pierackiego 94.
Strick Jakób, kapeluszn., Rejtana 66.
— Józef, kupiec, Belwederska 105.
— Ozjasz, perukarz, Rejtana 66.
Strimber Jakób, rzeźnik, Sokoła 5.
— f. Zahler Leib, rzeźnik, Słoneczna 52.
— Schikel, rzeźnik, Słoneczna 52.
Strohal Filip, asesor P. K. P., Sapieżyńska 129.
— Jan, emer. P. K. P., Sapieżyńska 131a.
Strojanowski Adam, ogrodn., Kamińskiego 19.
Stroński Jan. stol., Pierackiego 67.
Stróżyński Adam, funk. P. P., Barewicza 8.
Struczak Władysław. funk. kolej. Poniatowskiego 24.
Strumińska Marja, asyst. dentyst., Józefata 17 a.
Strumiński Emil, stolarz P. K. P., Chryplińska 47.
— Jan, ślusarz P. K. P., P. Stwiertni 15.
— Włodzimierz, stolarz, Isakowicza 14.
Strusiewicz Antoni, stol. kolej., Chryplińska 31.
— Józef, urz. pryw., Polna 2.
Strulak Daniel, szewc, Gołuchowskiego 77.
Strulyńska Helena, właść. realn., Siemiradzkiego 38.
Strycharz Jan, murarz, Zyblikiewicza 5.
— Stanisław, masarz, Zyblikiewicza 3.
— Władysław, piekarz, Zyblikiewiczu 3.
Stryjska Julja, wdowa, Kopernika 11 a.
— Marja, wdowa, Jana Kantego 7.
Stryjski Jan, murarz, Długa 60.
Strzelec Marjan, funk. P. K. P., Kochanowskiego 73.
Strzelska Władysława, urz. poczt., Zosina Wola 25.
Strzembosz Stefan, sędzia okr., Gillera 17.
Strzępka Stanisław, st. wachm. Legjonów 1.
Strzyżewski Henryk, urz. P. K. P., Wiśniowskiego 6.
— Hipolit, Inż. P. K. P., Wiśniowskiego 6.
Studziński Andrzej, emer. P. K. P., Cerkiewna 52.
— Jan, asesor P. K. P., Pawła Stwiertni.
— Kazimierz, szewc, Śnieżna 41.
Strulski Paweł, murarz, Romanowskiego 42.
Stułkowski Eustachy, kier. pojazd. mechan., Dąbrowskiego 17.
— Symeon, emer. kolej. Kasprówka 24.
Stuniak Jan, murarz, Zosina Wola 179.
Stuparyk Stefanja, urz. P. K. P., Kochanowskiego 1.
Stuparyn Jan, urz. Wydz. Powiat. Kr. Jadwigi 16.
Stupnicka Paulina, właść. realn., Piotra Skargi 37.
Sturm Leon, fryzjer, Ogrodowa 2.
Stüber Ludwik, st. asesor P. K. P., Dworzec kolejowy.
Styhel Kazimierz, ślusarz, Kochanowskiego 4.
Stylski Mieczysław, insp. pożarn., Grunwaldzka 7.
Styranowski Michał, werkm. telegr., Kotlarewskiego 17.
Styrski Antoni, funk. P. K. P., Piramowicza 11a.
— Mikołaj, funk. P. K. P., Łączna 11.
Such Maksymiljan, handlowiec, Sapieżyńska 18.
Suchański Władysław, urz. pryw., Św. Antoniego 4.
Suchenek-Suchecki Wacław, nacz. urz. śled. P. P., Kazimierzowska 36.
Suchodolski Wiktor, funk. więz., Zosina Wola 93.
Suchomel Julja. urz. P. K. P., Kolejowa 47.
Suczyniec Franciszek, fryzjer, Długa 60.
Sudak Katarzyna, wdowa, Wołczyniecka 52.
— Marjan, szofer, Wołczyniecka 52.
Sudyka Edward, ks. katech., Kościelna 8.
Sukiennik Jan, funk. P. K. P., Żeligowskiego 22.
Sulak Marja, krawcz., Grunwaldzka 9.
Sulima Adam, funk. Wojew., Gołuchowskiego 135.
— Emil, funk. P. K. P., Kr. Zofji 43.
— Jan, murarz, 29. Listopada 5.
— Tomasz, murarz, Szewczenki 24b.
Sułkowski Tadeusz, urz. celny, Sapieżyńska 41.
Sułyma Eugenja, pryw., Związkowa 7.
— Piotr, emer. skarb., Związkowa 7.

Sumara Wojciech, funk. państw., Mazurówka 3.
Superson Antoni, funk. P. K. P., Św. Jacka 12.
Suplatowicz Stanisław, ogniomistrz W. P., Gillera 26.
Surkes Izrael, urz. pryw., Hoovera 16.
Surman Agata, wdowa, Na Błonie 21.
— Władysław, funk. P. K. P., Piskozuba 19.
Surowiak Błażej, stolarz, Sobieskiego 78b.
Sussman Amalja, właść. restaur., Wołczyniecka 48.
— Salomon, kupiec, Sapieżyńska 10.
— Hillel, adwok., Sapieżyńska 10.
— Leibe, kupcowa, Belwederska 58.
Suszyński Zdzisław, księg., Wołczyniecka 27.
Sutak Franciszek, ślusarz, Kochanowskiego 6.
— Marcin, funk. P. K. P., Kochanowskiego 6.
Süssholz Mozes, kupiec, Halicka 75.
Svacha Włodzimierz, urz. państw., Żeligowskiego 32.
Swaczyński Edward, asesor skarb., Kazimierzowska 50.
— Józef, urz. P. K. P., Kwiatowa 12.
Swaryczewski Franciszek, funk. P. K. P., Kolejowa 20.
— Henryk, krawiec, Gołuchowskiego 99.
Sweryda Stefan, stolarz, Bar. Hirscha 4.
Swoboda Jan Inż., radca budowl. Urz, Woj., Grunwaldzka 2.
— Józef, funk. P. K. P., Wołczyniecka 154.
— Józef, funk. P. K. P., Zielona 36.
— Michał, funk. sąd., Św. Jana 16a.
Sworak Mikołaj, mal. pokoj., Szeptyckiego 3a.
Sydor Jan, emer. P. K. P., Zielona 6.
Syhałów Wiktor, artysta, Gołuchowskiego 30.
Sykulski Stefan, funk. P. K. P., Szewczenki 31.
Syniuta Michał, urz., Dra Krasowskiego 9.
Synkowski Wasyl, garbarz, Belwederska 121.
Synyszyn Seman, kupiec, Wołczyniecka 101.
Sysak Antonina, wdowa, Jagiellońska 35.
— Franciszek, kolej. Wojciechowskiego 3.
— Janina, naucz., Jagiellońska 35.
— Szczepan, funk. P. K. P., Ugodna 30a.
Syssa Konstanty, em. P. K. P., Wołczyniecka 197.
— Michał, szofer, Wołczyniecka 197.
— Włodzimierz, szofer, Wołczyniecka 197.
Sytnik Stefanja, prof. gimn., 3-go Maja 17.
Sywelski Antoni, inż. P. K. P., Dąbrowskiego 3.
Szabatowska Marja, wdowa, Wołczyniecka 60a.
Szachowska Elżbieta, krawcz., Kordeckiego 7.
Szafran Michał, em. państw., Kopernika 12.
Szafrański Franciszek, naucz. Państw. Sem., Kamińskiego 28.
— Franciszek, ogrodn., Kazimierzowska 116.
— Jan, ogrodn., Kazimierzowska 116.
— Karol, masarz, Wołczyniecka 66a.
Szaj Jan, przod. P. P., Strzelecka 46.
Szajdman Ezriel, malarz, Ugodna 9.
Szajnowa Sabina, wdowa, Dąbrowskiego 9.
Szal Franciszka, urz. P. K. P., Łączna 15.
Szalek Antoni, funk. P. P., Sapieżyńska 118a.
Szaler Rudolf, emer. skarb., Pod Opatrznością Boską.
Szałaśny Jan, funk. P. K. P., Dąbrowskiego 47.
— Stanisław, urz. P. K. P., Kolejowa-dworzec.
Szamocki Marceli, komorn. Sądu grodz., Pierackiego 22.
Szandała Jan, emer. P. K. P., Zygmuntowska 18.
Szandrowski Juljan, funk. poczt., Zosina Wola 51.
— Stefan, em. P. K. P., Króla Jana 45.
— Władysław, refer. Urz. Wojew., Króla Jana 45.
Szandurski Wiktor, emeryt Pol. P., Niemcewicza 16.
Szaniawski Edward, post. Pol. P., Pełesza 21.
Szański Józef, kominiarz, Słowackiego 36.
Szarko Irena, właść. realn., Legjonów 33.
Szarzyński Józef, st. sierżant W. P., Gołuchowskiego 119.
Szaszkiewicz Edward, emer. kolej., Zaścianek 6.
Szatarski Franciszek, murarz, Siemiradzkiego 64.
Szatkowski Kazimierz, piekarz, Nowa 22.
— Maciej, stolarz, Gołuchowskiego 110 a.
Szczawiński Ryszard, naczel. Oddz. Ruchu P. K. P., Grunwaldzka 11 a.
Szczepanowska Kamila, naucz. sem., Słowackiego 9.
— Stanisława, krawczyni, Chocimska 27.
Szczepanowski Stanisław, nauczyc. gimn., Gołuchowskiego 12 b.
— Stefan, st. asesor P. K. P., Grunwaldzka 11 a.
Szczepańska Marja, wdowa, Wysockiego 6.
— Marja, naucz., Gołuchowskiego 59.
Szczepański Jan, em. st. sierż., Szkarpowa 12 a.
— Juljan, funkcj. P. K. P., Wołczyniecka 22.
— Józef, funkcj. P. P., Szewczenki 31.
— Kazimierz, funkcj. P. K. P., Zadworzańska 21.
Szczepański Michał, właść. restaur., Pierackiego 70.
— Tadeusz, urzędn. poczt., Gołuchowskiego 59.
Szczepkowski Jan, urz. Fund. Bezr., Małeckiego 11.
Szczepkowycz Franciszek, prałat gr. kat. Kapituły, Pierackiego 14.
Szczerbanowski Roman, urz. pryw., Dąbrowskiego.
— Roman, asesor P. K. P., Dąbrowskiego.
Szczerbetko Jan, kierow. artyst. drukarni, Sowińskiego 8.
— Wanda, naucz., Sowińskiego 8.
Szczerbiak Aleksander, emer. P. K. P., Pułaskiego 35.
— Mikołaj, funkcj. P. K. P., Jagiellońska 35.
Szczerbij Andrzej, funkcjon. poczt., Śnieżna 47.
— Józefa, funkcj. P. K. P., Nadrzeczna 42.
— Michał, brukarz, Przechodnia 4 a.
Szczerbluk Mikołaj, funkcj. P. K. P., Ogrodowa 18.
Szczerecki Szczepan, murarz, Długa 120.
— Wincenty, funkcj. P. K. P., Romanowskiego 47.
Szczerski Jan, urz. P. K. P., Kr. Jana III. 45.
— Ludwik, urz. P. K. P., Kr. Jana III. 47.
Szczęsny Stanisław, urz. P. K. P., Reja 26.
Szczocki Józef Jan, funkcj. P. K. P., Plantowa 34.
Szczucki Franciszek, funkcj. P. K. P., Kmiecia 16.
— Jan, murarz, Nadrzeczna 50.
— Mikołaj, funkcj. P. K. P. Adamczuka 6.
Szczudło Józef, emer. P. K. P., Prywatna 11.
Szczudłowska Paulina, położna, Matejki 3.
Szczudłowski Władysław, drukarz, Matejki 3.
— Zdzisław, urz. prywat., Matejki 3.
Szczurek Karol, funkcj. P. K. P., Kochanowskiego 3.
Szczygiel Bolesław, urz. P. K. P., Wyspiańskiego 7.
Szelest Paweł, stolarz, Wołczyniecka 99.
Szeligowski Karol, inż. urz. kol., Szajnochy 12.
Szeleńko Michał, murarz, Sapieżyńska 145.
Szeparowicz Zofja, emer. naucz., Kolejowa, dom kol.
Szepiczak Tadeusz, wachmistrz zaw., Traugutta 11.
Szeps Agata, emer. st. oficjał poczt., Sapieżyńska 41.
— Anna, emer. star. oficjał poczt., Sapieżyńska 41.
Szeptycki Henryk, funkcj. kol., Śniadeckich 10.
— Izydor, ślusarz kol., Św. Jacka 7.
— Jan, funkcj. kolej., Równa 13.

Szeptycki Józef, właść. wozu transportowego, Sapieżyńska 104.
Szeremet Piotr, drukarz, Wojciechowskiego 17.
Szeremeta Juljan, kotlarz, Związkowa 27.
Szerer Eustachy, młynarz, Brzegowa 23 a.
Szerszeniow Marja, naucz., Lelewela 2.
Szewalski Stanisław, por. W. P., Legjonów 22.
Szewczuk Aleksander, elektromont., Śnieżna 43.
— Michał, funkcj. kol., Dworska 18.
— Roman, kier. księg., Szkolna 6 a.
— Szymon, urz. skarb., Zadworzańska 7.
Szewczyk Aleksander, urz. Izby rolniczej, Łączna 51.
— Jan, ślusarz, Poniatowskiego 58.
Szkabrij Michał, współwłaść. Zakł. ogrodniczego, Graniczna 12.
Szkatulak Helena, właść. realn., Mykietyniecka 7.
Szklar Anna, rolniczka, Szewczenki 12.
Szkło Herman, kapelusznik, Łamana 19.
— Rafał, malarz pokoj., Łamana 19.
— Salka, krawczyni, Łamana 19.
Szkolnicka Franciszka, krawczyni, Sedelmajerowska 25.
Szkolnicki Kazimierz, funkcj. kolej., Sapieżyńska 179.
Szkolnik Majer, kupiec, Wołczyniecka 20.
Szkredka Jan, szewc, Kilińskiego 40.
Szkwarek Eljasz, funkcj. Wojew., Halicka 118.
Szlezer Edward, przedsięb. budow., Żeligowskiego 9.
Szłapak Stefan, apl. adw., Bilińskiego 2.
Szłapińska Wiktorja, wdowa, Kołłątaja 65.
Szłapiński Stanisław, st. sierż. zaw., Legjonów 1.
Szmiganowska Stefanja, urz. poczt., Poprzeczna 11.
Szmiganowski Leon, emer. kolej., Poprzeczna 11.
Szmigel Stefan, stolarz, Wołczyniecka 92.
Szmigielski Antoni, emer. Wojew., Barewicza 8.
Szmuk Dawid, inż. urz. pryw., Batorego 21.
— Markus, funkcj. kol., Belwederska 92.
Sznajdrowicz Karol, em. kol., Niemcewicza 11.
— Marja, urz. poczt., Niemcewicza 11.
Szujów Irena, urz. pryw., Kazimierzowska 74.
Szopiowa Katarzyna, wdowa, Jagiellońska 77.
Szorobur Marja, emer. naucz., Piramowicza 34 a.
Szoszurowski Jan, ślusarz kol., Nowy Świat 21.
Szpak Andrzej, funkcj. kol. państw., Widok 15.
— Łukasz, emer. urz. kolej., Liebermana 5.
— Władysław, egz. maszyn., Siemiradzkiego 61.
Szpambrukier Franciszek, emer. P. K. P., Zosina Wola 142 a.
— Kazimierz, elektromonter, Zosina Wola 142 a.
Szpilczyński Wojciech, malarz, Wojciechowskiego 34.
Szpirak Konstanty, szewc, Gołuchowskiego 51 a.
Szporek Wanda, właść. realn., Gołuchowskiego 51.
Szpycka Romau, krawiec, Dąbrowskiego 6.
Sztaba Stanisław, prof. semin., P. Stwiertni 4.
Sztabińska Aleksandra, wdowa, Reja 36.
Sztabiński Aleksander, funkcj. kol., Reja 36.
Sztemberg Hersch, kupiec, Związkowa 30.
Sztencel Helena, naucz. gimn., Kazimierzowska 101.
— Mieczysław, inż. Zarz. miejsk., Kazimierzowska 101.
Sztogryn Paulina, naucz. kroju, Pierackiego 47.
Sztyliński Maksymiljan, poster. P. P., Kasprówka 81.
Szuba Maciej, bednarz, Dolna 3.
Szubert Zofja, emer. państw., Gołuchowskiego 7.
Szudrawa Marcela, emer. P. K. P., Wesoła 3.
Szudrawy Ignacy, funkcj. kol., Kasprówka 15.
— Józef, funkcj. miejsk., Kilińskiego 17 a.
— Maksymiljan, funkcj. kol., Kolejowa 41.
Szujska Michalina, wdowa, Zosina Wola 191.
Szukajło Michał, ślusarz kol., Jasińskiego 22.
Szul Stanisław, sierż. zaw. W. P., Gołuchowskiego 119.
Szulakiewicz Stefan, technik szacun., Grunwaldzka 2.
Szumański Bronisław, funkcj. kol., Zielona 37.
— Roman, emer. P. K. P., Okrężna 23.
— Stanisław, emer. P. K. P., Szopena 8.
Szumega Adam, funkcj. Woj, Wołczyniecka 55.
— Edward, szofer, Pułaskiego 14.
— Mikołaj, funkcj. Pol. Państw., Pańska 6.
— Piotr, funkcj. kolej., Św. Mikołaja 11.
Szumiłak Mieczysław, urzęd. Wojew., Długosza 7.
Szumlauer Adolf, urz. Ubezp. Społ., Pierackiego 74.
— Janina, naucz., Pierackiego 74.
Szumowski Stanisław, urz. Woj., Matejki 48.
Szuplak Józef, tokarz, Czarneckiego 31.
Szura Antoni, funkcj. kol., Równa 16.
Szuster Antoni, funkcj. kol., Zielona 42.
— Rudolf, funkcj. kol., Reja 24.
— Włodzimierz, inż., radca Zarządu wodnego, Kołłątaja 53.
Szuszkiewicz Franciszek, poster. P. P., Ugodna 30 a.
Szutropa Franciszek, funkcj. P. K. P., Jagiellońska 27.
Szwabowicz Emilja, urz. P. K. U., Zosina Wola 55 a.
— Marcin, em. st. radca górn., Słowackiego 20.
— Stanisław, urz. miejsk., Wiśniowskiego 22.
Szwadiak Marjanna, wdowa, Sapieżyńska 16.
Szwajka Bazyli, emer. kol., Widok 5.
Szwajorek Idzi, poster. Pol. Państw., Kamińskiego 4.
Szwajuk Hryhoryj, murarz, Gołuchowskiego 9.
— Michalina, wdowa, Kopernika 11.
Szwaluk Marja, właść. realn., Gołuchowskiego 46.
Szwarr Stefan, lekarz weter., radca Wojew., Pierackiego 77.
Szwec Karol, funkcj. kol., Kotlarewskiego 6.
Szwed Bron., ks. kat. gimn. państw., Antoniewicza 6.
Szwejkowski Jan, st. sierż. W. P., Krasowskiego 1.
Szydłowska Aleksandra, zakonnica, Kamińskiego 14.
— Marja, emer. kolej., Św. Mikołaja 9.
— Marja, urz. poczt., Sapieżyńska 71 a.
Szydłowski Bronisław, emer. kolej., Kniaziewicza 28.
— Jan, urz. poczt., Sapieżyńska 71 a.
Karol, ślusarz kolej., Kniaziewicza 28.
— Ludwik, funkcj. kolej., Wspólna 14.
— Michał, funkcj. kolej., Kasprówka 26.
Szygendowski Ludwik, inż., Pańska 8.
Szyjat Józef, kraw., Sobieskiego 64 a.
Szylkiewicz Stanisław, poster. P. P., Kazimierzowska 57.
Szymałów Jadwiga, funkcj. kolej., Krawiecka 12.
Szymańska Marja, prywat., Widok 23.
— Marja, wdowa, Piramowicza 35.
— Władysława, prywat., Gołuchowskiego 47.
Szymański Edward, kapitan W. P., Gołuchowskiego 119.
— Edward, prywat., Widok 23.
— Józef, kowal, Okrężna 45.
— Michał, urz. kolej., Piramowicza 35.
— Michał, funkcj. poczt., Kolejowa 16.
— Mieczysław, kowal kol., Niemcewicza 22.

Szymański Piotr, właść. drukarni, Zadworzańska 9.
— Stanisław, tapicer, Zosina Wola 91.
— Tadeusz, funkcj. kolej., Niemcewicza 22.
— Stanisław, wachm. zaw. W. P., Gołuchowskiego 99.
Szymaszkiewicz Józef, funkcj. kol., Kasprówka 18.
Szymczuk Bronisława, wdowa, Niecała 7.
— Jan, emer. kolej., Kordeckiego 11 a.
Szymkowicz Kazimierz, funkcj. kol., Zamojskiego 9.
Szymszon Kazimierz, funkcj. kolej., Kolejowa 22.
Szynkaryk Michał, funkcj. kolej., Furmańska 21.
Szypiłko Jan, agent handl., Szeptyckiego 3.
Szyszkowski Józef, funkcj. kolej., Kasprówka 26.
Szywata Jan, blacharz, Jagiellońska 31 a.
Ślepokura Józef, funkcj. poczt., Równa 19.
Ślipeniuk Grzegorz, funkcj. P. K. P., Gołuchowskiego 39.
Śliwa Dominik, urzęd. poczt., Surowa 15.
— Józef, funkcj. P. K. P., Idzikowskiego 27.
— Józef, emer. P. K. P., Równa 10.
Śliwińska Olimpja, prywat., Gosławskiego 15.
Śliwiński Feliks, funkcj. sąd., Kochanowskiego 37.
— Jan, murarz, Furmańska 20.
— Karol, st. wachm. W. P., Głowackiego 9.
— Piotr, murarz, Denemarka 10.
Śliwka Mikołaj, funkcj. P. K. P., Dekerta 3.
Ślimocka Aleksandra, wdowa, Kasprówka 1.
— Gizela, krawczyni, Brzegowa 41.
Ślimocki Józef, kierow. garbarni, Związkowa 42.
— Mieczysław, ślusarz P. K. P., Kasprówka 1.
Śliz Kazimierz, ślusarz P. K. P., Św. Jacka 17.
Ślizowski Jan, szewc, Idzikowskiego 17.
Ślusarczuk Mikołaj, emer. P. K. P., Potoczna 20.
— Stefan, urzęd. pryw., Kilińskiego 38.
Śmich Michał, sędzia okręg., Gołuchowskiego 77.
Śmiechowski Antoni, funkcj. P. K. P., Piłsudskiego 3.
— Marjan, funkcj. P. P., Dworska 25.
Śmielkiewicz Stefan, urz. P. Z. U. W., Kamińska 11.
Śmietana Jan, funkcj. sąd., Liebermana 4.
Śniechowski Adam, urzęd. skarb., Kopernika 12.
— Władysław, tokarz, P. K. P., Dąbrowskiego 47.
Śniegowska Eugenja, urz. woj., Kołłątaja 36.
Śnieżek Jan, ślusarz P. K. P., Wołczyniecka 164.
— Władysław, podofic. zawodowy, Traugutta 16.
Śnigurski Antoni, em. P. K. P., Piotra Skargi 35.
Śnigurowicz Leon, emer. P. K. P., Żórawia 6.
— Michał, blach., Kilińskiego 10 b.
— Mirosław, przemysłowiec, Krasińskiego 18.
— Sofronjusz, kupiec, Sobieskiego 58.
Śnihur Józef, funkcj. P. K. P., Cerkiewna 15.
Środa Szymon, podofic. zawod., Gołuchowskiego 119.
Świątczak Kazimierz, asesor P. K. P., Kopernika 8.
Świątek Zofja, emer. naucz., Szewczenki 10.
Świderski Adolf, funk. miejsk., Barewicza 8.
— Klemens, emer. P. K. P., Kasprówka 4.
— Tadeusz, funk. P. K. P., Kochanowskiego 3.
— Włodzimierz, stolarz, Rynek 3.
Świdrak Jan, murarz, Furmańska 16.
Świechowski Juljusz, ślus. P. K. P., Ks. Skorupki 29.
— Mieczysław, blach. P. K. P., Związkowa 5.
— Stanisław, em. asesor P. K. P., Józefata 11a.
Świecimski Józef, por. W. P., Sapieżyńska 71a.
Świetlicki Henryk, oficer W. P., Św. Józefa 3.
Święcicki Juljan, stolarz, Sapieżyńska 160.
— Szymon, emer. P. K. P., Sapieżyńska 160.
— Jan, elektro-techn., Kr. Jadwigi 11.
Świętnicki Józef, emer. kolej., Romanowskiego 24.
— Michał, funk. P. K. P., Grunwaldzka 11a.
Świstelnicki Józef, funk. P. P., Św. Olgi 11.
Świżewska Marja, wdowa, Plantowa 6.
— Jan, funk. kolej., Plantowa 6.
— Józef, urz. P. K. P., Plantowa 6.
— Stanisław, urz. Fund. Bezrob., Długa 66.

T

Tabaczyn Cyryl, ślusarz, Prosta 32.
Tabak Abraham, krawiec, Szewczenki 33.
— Feibisch, kupiec, Rynek 27.
— r. Kossman Getzel, kupiec, Kr. Zofji 15.
— Izak, krawiec, Kazimierzowska 20.
— Jakób, krawiec, Szewczenki 33.
— Jakób, handlowiec, Rynek 27.
— Józef, urz. pryw., Halicka 126.
— Józef, szofer, Knihinińska 28.
— Maks, kand. adw., Piramowicza 3.
— Moses, handlowiec, Knihinińska 28.
— Naftali, szewc, Knihinińska 28.
— Osias, prywat., Długa 20.
— Samuel Abraham, rzeźnik, Piramowicza 3.
— Selig, kupiec, Halicka 128.
— Szepsel, kupiec, Knihinińska 28.
Tabak Tońcia, buhalterka, Piramowicza 3.
Tabin Marja, wdowa, Wołczyniecka 105.
— Mieczysław, ślusarz P. K. P., Nowy Świat 16.
Taborka Leon, podofic. zawod., Głowackiego 16.
Tacakewicz Michał, ślusarz P. K. P., Zygmuntowska 8.
Tacik Karol, piekarz, Jasińskiego 30.
Tager Izrael, właść. nieruch., Kołłątaja 12.
Talacha Zdzisław, funkcj. sąd., Sapieżyńska 37.
Talarczek Ludwik, por. W. P., Pierackiego 29.
Taler Nisen, dorożkarz, Prosta 8.
Talering r. Katz Mozes, kupiec, Smagłowskiego 9 a.
— r. Katz Nissen, kapelusznik, Smagłowskiego 9 a.
Talerrak Bronisław, urzędn., Pod Opatrznością Boską 17.
Talla Franciszek Maks, em. P. K. P., Idzikowskiego 34.
Tambor Jan, podinsp. szkol., Pańska 4.
Tamchyna Franciszek, urzędn. P. K. P., Dąbrowskiego 9.
Tanach Marja, wdowa, Węglowa 7.
Tanne Efroim, kupiec, Kazimierzowska 24.
Tannenbaum Anna, krawczyni, Smagłowskiego 5 a.
— Jakób, em. inż. radca P. K. P., Kazimierzowska 34.
— Izydor, adwokat, Matejki 57.
— Julje, adwokat, Matejki 57.
— Liba, kupcowa, Wołczyniecka 105.
— Maks, fotograf, Smagłowskiego 5 a.
— Moses, kupiec, Fredry 3.

Tannenzapf Fischel, kupiec, Sedelmajerowska 34.
— Rubin, kupiec, Kilińskiego 32.
Tanny Blimka, krawczyni, Belwederska 48.
Tarafan Anna, rolniczka, Cerkiewna 7.
— Nykoła, rolnik, Cerkiewna 7.
Tarasiewicz Andrzej, kotlarz P. K. P., Sapieżyńska 112.
Tarchała Augustyn, podofic. zawod., Zosina Wola 103.
Tarczyńska Izabela, wdowa, Wołczyniecka 114.
Tarczyński Wawrzyniec, funkcj. P. K. P., Wołczyniecka 144.
Tarkiewicz Marjan, urz. Kr. Tow. Wz. Ubezp., Kniaziewicza 4.
— Mieczysław, ślus. P. K. P., Kniaziewicza 4.
— Władysław, szofer Dyr. Rob. Publ., Kniaziewicza 4.
Tarkowski Stanisław, szewc, Mazurówka 8.
Tarnawska Adela, prywat., Fabryczna 19.
— Georginia, pryw., Poniatowskiego 17.
— Marja, krawcowa, Pełesza 4.
Tarnawski Emil, stolarz, Dworska 36.
— Jan, em. por. W. P., Kilińskiego 15 a.
— Michał, funkcj. państw., Józefata 11 a.
— Władysław, komis. skarb., Chryplińska 9.
Tarnopolska Helena, wdowa, Wyspiańskiego 24.
Tarnopolski Juljan, urzędn. pryw., Wyspiańskiego 24.
Tarnowska Eugenja, krawczyni, Gołuchowskiego 28.
Tarnowski Bronisław, funkcj. P. P., Przechodnia 6 b.
— Józef, rolnik, Zosina Wola 110.
Tartakower Józef, kupiec, Rynek 3.
Tatara Kazimierz, ślusarz P. K. P., Romanowskiego 45.
— Rozalja, prywat., Romanowskiego 45.
— Władysław, urz. P. K. P., Grunwaldzka 11 a.
— Wojciech, funkcj. P. K. P., Romanowskiego 45.
Tatarczuk Bartłomiej, funkcj. P. K. P., Kazimierzowska 84.
Tatarowicz Romualda, urzędniczka Szkarpowa 12.
Tataryn Dymitr, funkcj. P. K. P., Nowy Świat 39.
Tatunczak Michał, emer. P. K. P., Wołczyniecka 170.
Taub Abraham, kupiec, Krasowskiego 7.
— Herman, urz. pryw., Piotra Skargi 31.
— Salomon, naucz., Wołczyniecka 137.
— Salka, naucz., Wołczyniecka 137.
Taubenkübel Bernard, mgr. praw., Sapieżyńska 41.
— Pinkas, urzędn. sąd., Sapieżyńska 41.
Taubenkümel Salomon, kupiec, Sapieżyńska 211.
Tauber Adela, krawczyni, Zosina Wola 123.
— Berta, krawczyni, Chocimska 39.
— Cecylja, mgr. farm., Kubisztala 6.
— Izrael, krawiec, Belwederska 48.
— Mojżesz, handlarz, Targowica 4.
— Mozes, kupiec, Wołczyniecka 135.
— Rosa, prywat., Chocimska 39.
Taubman Abraham, krawiec, 3-go Maja 3.
— Eugenja, urzędn., Małeckiego 3.
— Henia, pielęgniarka, Sapieżyńska 40.
— Izak, dorożkarz, Zosina Wola 155.
— Juda, kupiec, Pierackiego 74.
— Markus, ślusarz, Związkowa 49.
Täuber r. Löwenstein Wolf, szewc, Sapieżyńska 49.
— Zofja, prywat., Szydłowskiego 1.
— recte Locker Zacharjasz, handl., Długa 100.
Tebinka Adam, szofer, Wiejska 3.
— Bazyli, emer. P. K. P., Długosza 11.
Teiberer Sara, prywat., Chocimska 45.
Teich r. Teller, piekarz, Kręta 29.
— r. Teller, stolarz, Kręta 23.
Teichberg Abraham, garbar. przedsięb., Piastów 11 a.
— Benjamin, kupiec, Długa 27.
— Brane, hafciarka, Garbarska 27.
— r. Auster Daniel, krawiec. Kazimierzowska 32 a.
— Markus, garbarz, Gołuchowskiego 94.
— Markus, kupiec, Kopernika 5.
— Moses, przykrawacz. Belwederska 27.
— Salomon, współdzierż. łaźni, 3-go Maja 9.
— f. Frimet, krawiec. Halicka 54 b.
Teicher Abraham, kupiec, Sobieskiego 16 b.
— Fanny, kupiec. Sobieskiego 16 b.
— Georg, urzędn. pryw., Meiselesa 2.
— Izydor, dorożkarz, Kazimierzowska 65.
— Jakób, murarz, Zyblikiewicza 33.
— Markus, szofer, Kazimierzowska 65.
— Moritz, kupiec, Halicka 51 a.
— Oskar, dorożkarz, Słoneczna 30.
— Samuel, faktor, 29. Listopada 7.
Teichman Adolf, ślusarz P. K. P., Zaciszna 9.
— Helena, krawczyni, Dworska 1.
— Mieczysław, urz. skarb., Związkowa 12.
— Roman, ślusarz, Dworska 1.
— Tadeusz, elektromech., Dworska 39.
— Włodzimierz, mechanik P. K. P., Dworska 1.
— Zofja, urz. poczt., Piotra Skargi 15.
— Zygmunt, elektromech., Grunwaldzka 9.
Teichster f. Bader Chune, krawiec, Sedelmajerowska 31.
— Marjem, krawiec, Sedelmajerowska 31.
Teig Aba, fryzjer, Związkowa 24.
— Chaskel, krawiec, Kazimierzowska 51.
— Jakób, fryzjer, Zosina Wola 18.
— Jetti, fryzjerka, Kazimierzowska 51.
— Jetti, manikurz., Kazimierzowska 109.
— Leiser, krawiec, Targowica 2.
— Leiser, rzeźnik, Rejtana 58.
— Majer, fryzjer, Rejtana 25.
— Maks, krawiec, Kazimierzowska 51.
— Markus, krawiec, Kazimierzowska 109.
— Salomon, rzeźnik, Rejtana 58.
— Sara, krawczyni, Kazimierzowska 109.
— Saul, krawiec, Kazimierzowska 109.
— Schaje, stolarz, Rejtana 47.
Teitelbaum Alter, kupiec, Szopena 3.
— f. Bardach Dawid, kupiec, Sedelmajerowska 30.
— Henryk, mechanik, Hoovera 1 d.
— Karpel, kupiec, Józefata 71 a.
— Lojosz, handl., Józefata 7.
— Markus, kupiec, Romanowskiego 19.
— f. Bardach Rachela, kupcowa Sedelmajerowska 30.
Teitelman Hersch, kupiec, Halicka 46 a.
— Herzel, kuśnierz, Pierackiego 19.
— Rubin, kuśnierz, Gillera 24.
Teitler Abraham, faktor, Łamana 6.
— Abraham, ślusarz - maszynowy, Pierackiego 28 a.
— Hersch, rzeźnik, Belwederska 26.
— Aron, kupiec, Antoniewicza 4.
— Benjamin, kupiec, Kazimierzowska 71.
— Chaim, handlowiec, Piramowicza 9.
— Izak, handlowiec, Roguskiego 3.
— Michael, piekarz, Łamana 6.
— Michael, naucz., Pierackiego 28 a.
— Nachim, piekarz, Łamana 6.
— Samuel, handlarz, Graniczna 24.
Tekielak Józef, podofic. zawod., Legjonów 1.
Telica Kazimierz, urz. państw., Gołuchowskiego 21.
— Marja, wdowa, Grottgera 10.
Telichowska Helena, wdowa, Grunwaldzka 11 a.
— Marja, urz. P. K. P., Grunwaldzka 11 a.
Telichowski Adam, urzęd. P. K. P., Grunwaldzka 11 a.
Teliszewska Marja, prywat., Zamojskiego 6 a.
Teliszewski Emil, em. P. K. P., Zamojskiego 6 a.
— Tytus, funkcj. P. K. P., Kochanowskiego 16.
Teller Adolf, handlowiec, Belwederska 70.
— Boruch, kupiec, Łamana 4.

Teller Chaim, handlarz, Zosina Wola 41.
— Gustaw, handl., Długa 52.
— Lewi, handlowiec, Zosina Wola 41.
Telsch Gustaw, ślusarz, Zosina Wola 66.
Telechojna Józef, ślusarz, Wołczyniecka 65.
— Stefanja, funkcj. P. K. P., Wołczyniecka 65.
— Szymon, kowal P. K. P., Śnieżna 39.
— Włodzimierz, urz. techn., Wołczyniecka 65.
Temnicka Łukja, prywat., Bolesława Chrobrego 7.
Tempel Izak, krawiec, Sapieżyńska 77.
Teneta Wojciech, funkcj. P. P., Śnieżna 21.
Tenenbaum Leon, kupiec, Sapieżyńska 30.
— Mendel, blacharz, Długa 52.
— Rózia, prywat., Ugodna 4.
— Salomon, kupiec, Halicka 25.
Tenenhaus Rosa, krawczyni, Zosina Wola 78.
Teodorowicz Władysław, funkcj. P. K. P., Surowa 14.
Teodosiewicz Grzegorz, kotlarz P. K. P., Nowy Świat 2.
Tepper Chaja, właśc. realn., Pełesza 1.
— Izrael, kupiec, Pierackiego 15.
— Jakób, handl., Zosina Wola 103.
— Jakób, mgr., urzędn. sąd., Kazimierzowska 117.
— Gitla, właśc. realn., Zosina Wola 4.
— Markus, właśc. realn., Pełesza 1.
— Markus, kupiec, Smolki 2.
— Meier, kupiec, Kazimierzowska 117.
— Ryfka, właśc. mleczarni, Smolki 2.
Terechowski Marek, funkcj. P. K. P., Kilińskiego 19.
Terkel Herman, parkieciarz, Młynarska 20.
— Majer, parkieciarz, Młynarska 18.
— Mojżesz, parkieciarz, Młynarska 22.
Terlecka Marja, wdowa, Dąbrowskiego 48.
Terlecki Jan, urz. sąd., Hoovera 1.
— Juljan, kupiec, Gołuchowskiego 68 a.
— Michał, funkcj. P. K. P., Wyspiańskiego 19.
— Oskar, funkcj. P. K. P., Siemiradzkiego 30 b.
Ternbach Herman, stolarz, Rejtana 16.
— Lewi, stolarz, Belwederska 72.
— Nella, urz., Belwederska 72.
Terpływeć Iwan, artysta rzeźbiarz, Śniadeckich 8.
Teśluk Michał, urz. prywat., Pierackiego 4.
Thal Kazimierz, prof. gimn., Kołłątaja 63.
Thalenfeld Saul, kapelusznik, Belwederska 48.
Thaler Izrael, kupiec, Karpińskiego 14 a.
— Mendel, kupiec, Pełesza 2 a.
— Majer, kupiec, Mościckiego 5.
— Maks, fryzjer, Halicka 102 a.
— Salomon, kupiec, Trynitarska 7.
— Selda, kupcowa, Zamknięta 14.
— Simon, kupiec, Bielowskiego 9.
— Wigdor, kupiec, Piotra Skargi 28.
— Zygmunt, kupiec, Mościckiego 3.
Thalering Bernard, muzykant, św. Józefa 5.
Thau Amalja, lekarz dent., Belwederska 85.
— Rachela urz. Gaz. Miejsk., Kazimierzowska 76.
Thom Piotr, em. wojsk., Krasińskiego 24.
Thomas Henryk, kołodziej, Długa 28.
Tichonow Mikołaj, prywat., Liebermana 14.
Tiefenbach Jakób, szewc, Dąbrowskiego 54.
Tieger Abraham, kupiec, Kochanowskiego 29.
— Chawa, szwaczka, Kazimierzowska 51.
— Jakób, kupiec, Pierackiego 7 a.
— Jezajasz, urz. pryw., Halicka 12.
— Joel, buchalter, Kazimierzowska 152.
— Leon, urz. pryw., Bilińskiego.
— Meschulim, kupiec, Halicka 12.
— r. Frisch Rachmiel, kupiec, Sapieżyńska 225.
— Salka, krawczyni, Belwederska 56.
— Samuel, krawiec, Belwederska 56.
— Sznel, urz. pryw., Halicka 12.
Tilg Henryk, ślusarz, Bliźniacza 6.
— Mikołaj, betoniarz, Bliźniacza 6.
Tillinger Izrael, Dr. lekarz, Pełesza 21.
— Izrael, kupiec, Pełesza 21.
Tillman Frieda, krawczyni, Długa 57.
Tindel Mariam, prywat., Związkowa 21.
— r. Rubin, urz. pryw., Belwederska 31.
— r. Rubin, krawiec, Belwederska 31.
Tinzowa Aniela, właśc. realn., Gołuchowskiego 112.
Tischler Berl, stolarz, Krawiecka 9.
— Genja, urz. pryw., Pierackiego 63 a.
— Hersch, handl., Długa 77.
— Józef, stolarz, Prosta 31 a.
— Juda, stolarz, Dąbrowskiego 16 a.
— Keile, prywat., Długa 77.
— Manes, lakiernik, Belwederska 49.
— Samuel, krawiec, Długa 77.
— Wolf, stolarz, Nowy Świat 48.
Tittman Benjamin, wytwórca wody sodowej, Rynek 7.
— Chaim, kupiec, Belwederska 66.
— Izydor, przemysł., Kazimierzowska 78.
Tittman Moses, handl., Rejtana 55.
— Ozjasz, stolarz, Rejtana 55.
— Pinkas, fryzjer, Słoneczna 23.
Tiun Andrzej, funkcj. P. K. P., Siemiradzkiego 24 a.
Tiupa Józef, funkcj. P. P., Chodkiewicza 18.
— Marjan, em. P. K. P., Śnieżna 7.
Tiutiunyk Eugenjusz, handlow., Gołuchowskiego 21 a.
Tkacz Jan, urz. skarb., Fabryczna 13.
— Władysław, funkcj. P. P., Śnieżna 19.
Tkaczowska Anna, krawczyni, Pasieczańska 24.
Tkaczowski Piotr, rolnik, Pasieczańska 24.
Tkaczuk Anna, wdowa, Pułaskiego 12.
— Emilja, krawcz., Pułaskiego 12.
— Ignacy, rolnik, Długa 37.
— Jan, ślusarz P. K. P., Zielona 10.
— Jan, techn. miern., Isakowicza 6 a.
— Józef, emer. P. K. P., Jagiellońska 41.
— Karol, em. P. K. P., Isakowicza 6 a.
— Kyryło, naucz., Szewczenki 16.
— Marja, wdowa, Wołczyniecka 158.
— Mateusz, emer. P. K. P., Iwana Franki 5.
— Michał, stolarz, Pułaskiego 12.
— Lila, urz. pryw., Suchanka 40.
— Mikołaj, kowal, Szewczenki 45.
— Natalja, naucz., Długa 37.
— Onufry, rolnik, Szewczenki 40.
— Rozalja, właśc. realn., Zielona 10.
— Wacława, urzęd. Zarz. miejsk., Długa 39.
— Zofja, naucz., Szewczenki 16.
— Zofja, wdowa, Moniuszki 11.
Tkaczyk Jan, emer. P. K. P., Zöcklera 1.
— Zofja, prywat., Sobieskiego 92 a.
Tkaczyńska Marja, krawczyni, Śniadeckich 12.
— Jolanta, naucz. zakon., Kamińskiego 14.
Tłustin Justyn, stol., Związkowa 14.
Tobiasiewicz Władysław, pułk. W. P., Słowackiego 14.
Tobiasz Bolesław, stolarz, Kochanowskiego 1.
Tocker Chaim, rzeźn., Sedelmajerowska 21.
— Chaim, fryzjer, Zosina Wola 103.
— Dawid, rzeźn., Kołłątaja 34.
— Eliasz, szewc, Zosina Wola 103.
— Kiwa, rzeźnik, Sedelmajerowska 33.
— Leib, mechan., Zosina Wola 103.
Tockier Leon, fryzjer, Bogackiego 3.
Toczewski Marjan, ślusarz P. K. P., Króla Jana III. 32.
Tofan Mikołaj, prof. gimn., Węglowa 11.
Tokar Agripina, zakonnica, Min. Pierackiego 11a.
Tokarnicki Marjan, tapic. P. K. P., Kasprówka 26.
Tokarska Julja, wdowa, Piotra Skargi 5.

Tokarski August, em. porucz., W. P., Kołłątaja 22.
— Franciszek, ślusarz P. K. P., Jagiellońska 53.
— Jan, szofer, Barewicza 8.
— Lucjan, Ks. Dr., Piotra Skargi 3.
— Szymon, emer. P. K. P., Barewicza 8.
— Teofil, emer. kier. szkoł., Rzemieślnicza 7.
Tokarz Aniela, wdowa, Żeromskiego 10.
— Aniela, funk. P. K. P., Żeromskiego 10.
Tokażewska Aniela, wdowa, Niemcewicza 7.
Tomaszek Włodzimierz, drogom., Racławicka 1.
— Stanisław, lekarz P. K. P., 3-go Maja 19.
Tomaszewska Bronisława, właśc. realn., Pułk. Wysockiego 6.
Tomaszewski August, asesor P. K. P., Wiśniowskiego 14.
— Antoni, adm. wojsk., Konopnickiej 19.
— Jan, urz. P. K. P., Dąbrowskiego 47.
— Leopold, insp. rolny, Króla Jana III. 17.
Tomin Piotr, murarz, Młynarska 32.
Tomkiewicz Karol, ślusarz P. K. P., Kazimierzowska 25.
— Stanisław, abs. sem. naucz., Kazimierzowska 25.
Tomasikiewicz Helena, telegr. P. K. P., Pawła Stwiertni.
— Tekla, wdowa, Pawła Stwiertni 8.
Tomsza Franciszek, maszynista P. K. P., Chybiona 23.
Tomyn Eustachy, młyn., Długa 58.
— Iwan, rolnik, Nadrzeczna 32.
— Józefa, młyn., Długa 58.
— Piotr, murarz, Młynarska 32.
Topczewski Kazimierz, lekarz, Łukasińskiego 4.
Topolnicka Jadwiga, naucz., Czysta 10b.
— Klementyna, naucz., Czysta 10b.
— Marja, wdowa, Czysta 10b.
Topolnicki Kazimierz, Mgr., ref. P. K. P., Grunwaldzka 11a.
— Władysław, murarz, Zaścianek 7.
Topornicki Leopold, emer. P. K. P., Węglowa 7.
Torbiak Damian, funk. P. K. P., Nowa 36.
Torończak Bronisław, lakiern. P. K. P., Zöcklera 4.
— Paweł, em. P. K. P., Chybiona 17.
Toronienicz Edward, funk. P. K. P., Nowy Świat 32.
— Franciszek, buchalter, Nowy Świat 32.
— Kazimierz, ślusarz P. K. P., Wołczyniecka 164.
Tomarnicki Albin, urz. banku, Dąbrowskiego.
Tracz Aleksander, urz., Smolki 3.
— Ferdynand, murarz, Brzegowa 24.
— Franciszek, murarz, Brzegowa 24.
— Janina, emer., Gołuchowskiego 90.
Tracz Józef, funkcj. Mag., Kolińskiego 2.
— Katarzyna, pryw., Słoneczna 24.
— Michał, podof. zawod., Głowackiego 20.
— Wilhelm, murarz, Gołuchowskiego 13.
Trafikowska Anna, pryw., Min. Pierackiego 73.
Trafikowski Franciszek, urz. sąd., Min. Pierackiego 73.
Trampisz Adam, murarz, Kochanowskiego 1.
— Franciszek, funk. P. K. P., Suchanka 17.
Tranda Antoni, em. P. K. P., Nadrzeczna 6.
— Paulina, em. funk. P. K. P., Nadrzeczna 6.
Trapp Konrad, em. chorąży W. P., Żeligowskiego 59.
Trau Markus, przemysł., Kazimierzowska 28.
— Mojżesz, inż., Kazimierzowska 28.
Trauner f. Brill, kraw., Sedelmajerowska 30.
— Klara, krawcz., Sedelmajerowska 30.
— Mali, krawcz., Sedelmajerowska 30.
— Rubin, kraw., Sedelmajerowska 30.
Trechowicz Apolonja, naucz., Kilińskiego 49.
Treczówna Janina, pielęgn., Sapieżyńska 41.
Treger Antonina, wdowa, Wojskowa 9.
Treiber Zosie, wdowa. Pełesza 21.
Treiner Mircia, urzędn., Smagłowskiego 3.
— Moses, kantor, Smagłowskiego 3.
Treiser Aron, kupiec, Nowy Świat 32.
— Moses, kupiec Wołczyniecka 49.
Treisler Berta, krawcz., Sokoła 7.
— Frida, garbarz, Zyblikiewicza 19.
Treitler Mendel, szewc, Młynarska 6a.
Trela Gustaw, urz. P. K. P., Cicha 8.
— Józef, pryw., Cicha 8.
— Kazimierz, urz. skarb., Konopnicka 23.
— Marja, wdowa, Cicha 8.
Trembałowicz Eugenja, naucz. gimn., Krasowskiego 9.
— Michał, wiceprok. S. O., Krasowskiego 9.
Tremburski Apolinary, urz. P. K. P., Grunwaldzka 7.
Trembowiecki Wincenty, tercjan szk. Szkolna 5a.
Tremski Nuchim, kraw., Sapieżyńska 16.
Tresler Józef, szewc, Bosacka 19.
Tretiak Dymitr, cieśla, Szewczenki 11a.
— Eugenja, szwaczka, Zyblikiewicza 4.
— Michał, cieśla, Szewczenki 11a.
Tretter r. Zahler Moses, kupiec, Prosta 56.
Triebfeder Abraham, agent handl., Bielowskiego 9.
— Berl, pośredn., Karpińskiego 2.
— Moses, kupiec, Siemiradzkiego 20.
Triebwasser Leon, kupiec, Grunwaldzka 4.
— Dawid, kupiec, Grunwaldzka 4.
Trinczer Edward, urz. P. K. P., Gillera 17.
Trojakowa Wanda, em. naucz., Legjonów 10.
Trojanowicz Stefan, funk. P. P., Kamińskiego 4.
Trojanowski Bazyli, funk. P. P., Strzelecka 38.
Tromel Berta, funk. P. K. P., Dąbrowskiego 6.
Tropak Iwan, funk. P. K. P., Wołczyniecka 152.
Tropp f. Mahler, malarz pok., 29 Listopada 4.
— Feuwel, kupiec, Halicka 10.
— Israel, kupiec, Zosina Wola 107.
— Leon, rzeźnik, Wołczyniecka 18.
Tropper Abraham, kupiec, Kossakowskiej 7.
— Chaim, lekarz, Sedelmajerowska 30.
— Chaskiel, stol., Sapieżyńska 42.
— Cipora, handl., Masarska 4.
— Henia, pielęgn., Sapieżyńska 42.
— Jetti, pryw., Św. Stanisława 12.
— Jetka, krawcz., Lelewela 12a.
— Juda, piekarz, Śnieżna 40.
— Osiasz, handl., Brzegowa 37.
— Philipp, urz. bank., Sapieżyńska 22.
— Zacharjasz, urz. pryw., Sedelmajerowska 11a.
Troskiewicz Stefanja, urz. P. K. P., Wołczyniecka 12.
— Tadeusz, urz. poczt., Wołczyniecka 12.
Trost Zofja, pryw., Sapieżyńska 22.
Trusz Borys, kand. adwok., Gołuchowskiego 7.
— Józef, em. P. K. P., Romanowskiego 32.
— Józefa, pryw., Gołuchowskiego 7.
— Marja, wdowa, Romanowskiego 32.
— Wsiewołod, absolw. uniw., Gołuchowskiego 7.
Trutt Chaim, stolarz, Kazimierzowska 140.
— Herman, stolarz, Belwederska 27.
Trybulski Józef, funk. P. K. P., Bosacka 37.
Trylska Julja, wł. realn., Romanowskiego 22.
Trylski Jakób, kupiec Romanowskiego 22.
Tryńczyk Anna, szwaczka, Nowy Świat 10a.
Tryszak Józefa, wdowa, Ugodna 31.
— Włodzimierz, handl., Ugodna 31.
Trzas Jadwiga, naucz., 3-go Maja 5.
Trzciński Andrzej, murarz, Ustronna 5.
— Bartłomiej, murarz, Ustronna 5.
— Edmund, funk. P. P., Kilińskiego 6.
— Józef, lakiern., Ustronna 5.
— Piotr, murarz, Ustronna 5.
Trześniowska Bronisława, wdowa, Wołczyniecka 17.
Trześniowski Ignacy, komin., Siemiradzkiego 62.

Tudiower Berl, talmudysta, Rynek 29.
— Mendel, kupiec, Rynek 29.
Tudiwer Rachela, mag. farm., Gołuchowskiego 89.
Tuhaj Mikołaj, rolnik, Rzeźniana 13.
Tułasiewicz Jan, funk. P. K. P., Wołczyniecka 17.
— Mieczysław, em. P. K. P., Kasprówka 28.
Tumanowicz Jan, urz. B. G. K., Gen. Sowińskiego 4.
Tumidajewicz Karolina, właść. realn., Okrężna 31.
— Władysław, asyst. P. K. P., Zakątna 6.
— Wojciech, funk. P. K. P., Okrężna 31.
— Stanisław, funk. P. K. P., Uhornicka 8.
Tumidajski Albin, urz. Ubezp. Społ., Idzikowskiego 14.
— Stanisław, urz. monop. tyt., Prez. Wojciechowskiego 16.
Tuna Józef, em. prof. gimn., Bilińskiego 17.
— Stefan, em. sędzia, Bilińskiego 17.
Tunikowski Leon, funk. P. P., Kniaziewicza 8.
Tunisówna Anna, em. naucz., Gołuchowskiego 126a.
— Leonja, urz. Zarz. miejsk., Gołuchowskiego 126a.
Tupiak Irena, pryw., Kolejowa 23.
Turbacki Adam, Mgr., urz. skarb., Romanowskiego 14.
Turczmanowicz Stefanja, wdowa, Gołuchowskiego 7.
Turczyn Józef, funk. P. K. P., Kilińskiego 16.
Turkalewicz Teodozja, urz. P. K. P., Mościckiego 4.
Turkiewicz Franciszek, funk. P. K. P., Czackiego 11a.
— Eugenjusz, stolarz P. K. P., Krasińskiego 10.
— Rozalja, pryw., Cerkiewna 30.
Turkułówna Janina, krawc., Asnyka 6.
Turman f. Reger Moses, kraw., Zosina Wola 31.
Turnus Grzegorz, murarz, Kasprówka 17.
Turoński Władysław, stolarz, Tartakowa 3.
Turowicz Aleksander, teletechn., Batorego-boczna 3.
Turtel Benjamin, handlow., Halicka 63.
— Herzel, rybak, Halicka 63.
— Izaak, handlow., Długa 41.
— Jakób, kupiec, Halicka 45a.
— Ozjasz, stolarz, Ks. Skorupki 15.
Turtel Salomon, stolarz, Brata Alberta 2.
Turteltaub Aron, urz. pryw., Św. Michała 21.
— Joachim, em. kontr. skarb., Min. Pierackiego 88.
— Naftali, szewc, Chocimska 7.
Turyn Filip Inż., urz. P. K. P., Grunwaldzka 11a.
Turzański Jan, urz. pryw., Czysta 5.
— Rudolf, ślusarz em. P. K. P., Jagiellońska 11.
Tuszyński Hieronim, funk. P. K. P., Łączna 8.
Tutak Aleksander, funk. P. K. P., Kmiecia 11a.
— Bartłomiej, funk. P. P., Zielona 8.
— Jan, em. wojsk., Okrężna 12.
— Jan, funk. P. K. P., Surowa 23.
Tutakiewicz Karol, Inż., 3-go Maja 19.
Tutman Feige, rzeźniczka, Łamana 8.
— Herman, kraw., Związkowa 29.
— Szmaje, cukiern., Związkowa 29.
Tutt Julja, wdowa, Chryplińska 27.
Tuzinkiewicz Mikołaj, st. mont. gaz. miejsk., Związkowa 44.
Türdischek Antonina, urz. poczt., Piastów 20.
Türkel Bernard, krawiec, Śnieżna 56.
Türtel Samuel, dorożk., Zyblikiewicza 19.
Twardijewicz Romuald, podof. zaw. P P., Knihinińska 22.
Twardowski Emil, komin., Gołuchowskiego 45.
— Walerjan, funk. poczt., Śnieżna 35
Twerdochleb Michał, kotlarz P. K. P., Szachłackiego 11.
Twerdochlib Anna, krawcz., Nowy Świat 38.
— Mikołaj, blach. P. K. P., Barewicza 8.
— Onufry, em. funk. miejsk., Nowy Świat 38.
Tworowska Janina, em. urz. państw., Pańska 4.
— Marja, em. naucz., Pańska 4.
Twyeschorr Izrael, naucz. gimn., Targowica 15.
— Leon, urz. P. K. P., Min. Pierackiego 34.
— Maurycy, urz. bank., Min. Pierackiego 61.
Tyberski Władysław, insp. kontr. skarb. Słowackiego 17.
Tycha Anna, pryw., Kmiecia 17a.
Tychoniuk Mychajło, kraw., Isakowicza 9.
Tychoń Józef, cieśla, Wołczyniecka 150.
Tyczyński Romuald, urz. P. K. P., Kolejowa 22.
Tyllowa Otylja, wdowa, Fabryczna 11.
Tymczyj Prokop, em. kolej. państw., Kotlarewskiego 16.
— Stefan, ślusarz, Kotlarewskiego 16.
Tymczyn Gabrjel, em. P. K. P., Zaułkowa 8.
Tymczyszyn Jan, malarz, Ugodna 11.
— Mikołaj, lakiern., Zosina Wola 62.
— Paweł, stolarz, Gołuchowskiego 98.
Tymecki Kazimierz, dr. naucz. sem., Sapieżyńska 18.
Tymińska Józefa, urz. Mag., Św. Józefa 1.
Tymiński Izydor, funk. P. P., Nowy Świat 40d.
Tymiuk Anna, pryw., Nowy Świat 4.
— Stefan, ślusarz, Nowy Świat 4.
Tymkiw Olga, roln., Rzeźniana 14.
— Wasyl, rolnik, Rzeźniana 14.
Tymków, Atanazy, Ks. gr. kat. katecheta, Matejki boczna 36 b.
— Leon, teol., Boczna Matejki 36 b.
— Marja, wdowa, Jagiellońska 5 b.
— Kazimiera, urz. P. K. P., Krasińskiego 10.
— Wasyl, szofer, Rejtana 67.
Tymoczko Rudolf, funkcj. P. K. P., Denemarka 10.
— Stanisław, asesor P. K. P., Pawła Stwiertni 18.
Tyndyk Grzegorz, kupiec, Sapieżyńska 23.
Tynowska Zofja, absolw. sem., Pułaskiego 6.
Tynowski Jan, funkcj. P. K. P., Pułaskiego 6.
Tyrała Jan, dyr. Rob. Publ., Grunwaldzka 2.
Tyski Jerzy, kier. szk. przem., Kilińskiego 28.
Tysowiecka Klementyna, właść. realności, Halicka 76.
Tysowski Aleksander, prof. sem. męskiego, Zosina Wola 53.
— Józef, funkcj. P. K. P., Idzikowskiego 17.
— Michał, tokarz P. K. P., Idzikowskiego 17.
Tyszecka Marja, krawczyni, Siemiradzkiego 27.
Tyszecki Józef, em. P. K. P., Staszica 6.
— Marjan, murarz, Ludna 1.
— Michał, ślusarz, Ludna 1.
— Mirosław, urzędn. techn. miejsk., Matejki 58.
Tytor Jan, em. naucz., Żeligowskiego 11.
— Marja, naucz., Żeligowskiego 11.

U

Uberman Tomasz, naucz., Pierackiego 72.
Uchman Anna, emer., Romanowskiego 47.
Uchman Ryszard, funkcj. P. K. P., Romanowskiego 47.
— Stefan, emer. P. K. P., Moniuszki 9 a.
Udelsman Józef, szewc, Sedelmajerowska 24.
— Markus, handlarz skór, Belwederska 37.

Udelsman Natan, księgarz, Rejtana 17.
Uderska Emilja, emer. P. K. P., Kapitulna 12.
Uderski Edward, funkcj. P. K. P., Zofji Chrzanowskiej 14 a.
— Bronisław, szofer, Kapitulna 12.
— Władysław, urzęd. M. K. O., Kapitulna 12.
Uhl Elżbieta, wł. realn., Żółkiewskiego 4.
— Fryderyk, odlewacz, Żółkiewskiego 4.
Uhorczak Jan, szewc, pl. Targowica 34.
— Józef, szewc, Czysta 8.
— Piotr, emer. P. K. P., Czysta 8.
Uhrman Abraham, szklarz, Halicka 60.
— Boruch, pomocn. handl., Hoovera 3.
— Chaim, kupiec, Kazimierzowska 70.
— Chaskiel, garbarz, pl. Targowica 17.
— Cyla, wł. realn., Zosina Wola 69.
— Toni, prywat., Zosina Wola 147.
— Jeiwel, urz. pryw., Jasińskiego 20.
— Hersz, kupiec, Sapieżyńska 59.
— Józef, kupiec, Zosina Wola 147.
— Klara, prywat., Zosina Wola 147.
— r. Fuchs Markus, wł. realn., Kazimierzowska 76.
— Mechel, handl. nabiału, Długa 89.
— Mordko, piekarz, Zosina Wola 60.
— Nehemjasz, pomoc. handl., Sapieżyńska 59.
— Sala, prywat., Długa 77.
— Salomon, szynkarz, Halicka 60.
— Samuel, urzędn. pryw., Zosina Wola 147.
— Sane, pomocn. handl., Długa 89.
— Saul, garbarz, Długa 91 a.
— Sofia, pryw., Kazimierzowska 79.
Uhryniak Jan, emer. st. wachm. W. P., Gołuchowskiego 128 a.
Ukleja Edward, stolarz, Szeptyckiego 14.
Ukleja Zdzisław, ofic. W. P., Gołuchowskiego 119.
Ukraiński Ludwik, funkcj. P. K. P., Orzeszkowej 5.
Ulan Michał, podofic. zawod. W. P., Żeligowskiego 65.
Ulbrich Adam, właść. folw., Chryplińska 27.
Uliasz Jakób, funkcj. P. K. P., Piramowicza 26.
Ulicki Grzegorz, młynarz, Szeptyckiego 16.
— Marjan, funkcj. P. K. P., Łamana 24.
— Michał, stolarz, Szeptyckiego 16.
Ulmer f. Bergman Moses, szewc, Kolejowa 29.
— Jadwiga, pryw., Kazimierzowska 109.
Ulwański Antoni, prof. gimn., Pierackiego 1.
— Emiljan, urz. skarb., Szaszkiewicza 6.
Ulyda Jan, emer. państw., Romanowskiego 6.
Umańska Aniela, emer. P. K. P., Ugodna 34.
Umański Jan, funkcj. P. K. P., Potoczna 26 a.
— Stanisław, urz. P. K. P., św. Olgi 11.
— Szczepan, sierż. W. P., Wojciechowskiego 10.
Ungar Leopold, urz. pryw., Kazimierzowska 9.
Unger Józef, inż., urz. P. K. P., św. Jana 8.
— Ludwik, inspektor Wojew., Grunwaldzka 2.
Uniowski Aleksander, stelmach, Gołuchowskiego 119.
Uram Adolf, krawiec, Szkolna 9.
— Aleksander, mgr., urz. banku, Kilińskiego 47 b.
Urban Kazimierz, funkcj. P. K. P., Zofji Chrzanowskiej 19.
— Leon, Dr., naczeln. U. S. A. M., 3-go Maja 31.
Urbanek Jan, urz. poczt., Wołczyniecka 12.
Urbanowicz Andrzej, funkcj. P. P., Szkolna 20.
Urbański Feliks, masarz, Mazurówka 26.
— Jan, funkcjon. P. K. P., Nowy Świat 3.
Urich Samuel, kupiec, Szajnochy 7.
Urman Adolf, przemysł., Gołuchowskiego 28.
— Abraham, pomocn. droguer., Kazimierzowska 45.
— Berl, malarz szyldów, Belwederska 23.
— Dawid, inż., Sobieskiego 19.
— Dora, modniarka, Kołłątaja 67.
— Gitel, pryw., Kazimierzowska 45.
— Izydor, Dr. lekarz, Sobieskiego 16.
— Meier, pomocn. handl., Szujskiego 6.
— Mozes, krawiec, pl. Rynek 27.
— Simon, mistrz krawiecki, Prosta 59.
— Szymon, dzierżawca trafiki, pl. Rynek 27.
Ursaki Jan, funkcj. P. K. P., Uhornicka 3.
— Janina, pryw., Ludna 4.
Uryga Kazimierz, oficer W. P., Moniuszki 12.
Usażan Bronisława, pryw., Czysta 6.
Uscher Mozes, wytwórca kapeluszy i wł. sklep., Zosina Wola 68.
Ustjanowicz Aleksander, urz. P. P., Kamińskiego 15.
Ustjanycz Janina, asyst. dentyst., Dąbrowskiego 12 a.
— Marek, mechanik, Dąbrowskiego 12 a.
Uszyński Edward, kapit. W. P., św. Józefa 1.
— Józef, funkcj. P. K. P., św. Olgi 11.
Uthke Jan, inż., urz. Wojew., Kolejowa 24.
Utrat Stanisław, funkcj. P. K. P., Piskozuba 15.
Utzig Jan, urz. państw., Kraszewskiego 10.
Uberall Zacharjasz, handlarz, Słoneczna 29.

V

Vališ Eugenjusz, asesor woj., Grunwaldzka 2.
Varisella Helena, krawczyni, Halicka 2.
— Jan, betoniarz, Pełesza 20.
— Stanisław, funkcj. P. K. P., Kochanowskiego 3.
Victorini Józefa, prywat., Sobieskiego 76.
Viertel Berl, prywat., Wołczyniecka 41.
— Chaim, kupiec, Gołuchowskiego 190.
— Dwora, prywat., Wołczyniecka 41.
Viertel Leon, nauczyciel, Zosina Wola 35.
— Małka, wł. jatki, Rejtana 47.
— Mordko, urz. pryw., Zosina Wola 35.
— Samuel, rzeźnik, Rejtana 47.
— Wolf, prywat., Wołczyniecka 41.
Voelpel Stanisław, naczelnik str. m. pożar., Kamińskiego 6.
Vogel Abraham, właść. sklepu zegar., Zosina Wola 7 a.
— Berl, urz. pryw., Szkolna 16.
— Chaim, przemysł., Pierackiego 21.
— Ferdynand, funk. Elektr. miejsk., Orzeszkowej 53.
Vogel Filip, funkcj. P. K. P., Dekerta 21.
— Fryderyk, współwł. realn., Sapieżyńska 86.
— Hersz, kupiec, Gillera 4.
— Izrael, zegarmistrz i jubiler, Belwederska 36.
— Izrael Hersz, dyrektor firmy „Szklarnia", pl. Rynek 24.
— Izrael, wł. wytwórni miodu, Sapieżyńska 86.
— Jan, inż., Krasowskiego 9.
— Józef, Dr. lekarz, Belwederska 5.
— Karol, szofer, Deckerta 21.

Vogel Maks, inżynier budowniczy, Gillera 4.
— Markus, urz. poczt., Kilińskiego 12.
— Meier handlarz, Sedelmajerowska 25.
— Nachman, krawiec, Zosina Wola 72.
Vogel Rachela, krawczyni, pl. Targowica 2.
— Regina, prywat., Zosina Wola 80 a.
— Rudolf, notarjusz, Bilińskiego 9.
— Samuel, zegarmistrz, Sobieskiego 54.
— Sara, wł. realn., Halicka 31.
Vogel Sara, wł. pokoju do śniadań, Sapieżyńska 86.
— Scheindel, prywat., Kazimierzowska 6.
— Stanisława, prof. gimn., P. Skargi 36.
— Stefanja, emer. naucz., P. Skargi 36.
Vorstock Hersch, rymarz, Prosta 39.

W

Waceba Eugenjusz, funkcj. kolejow., Śnieżna 48.
Wachniak Michał, stolarz, Kazimierzowska 20 a.
Wachs Chaim, kupiec, Kraszewskiego 7.
— Etka, właść. realn., Związkowa 49.
— Hersch, krawiec, Sapieżyńska 145.
— Jakób, handlow., Kazimierzowska 30.
Wachstein Rebeka, prywat., Belwederska 71.
Wachtel Boruch, handlowiec, Prosta 19.
— Herman, piekarz, Mazurówka 5.
— Izrael, stolarz, Brzegowa 24.
— Joel, kupiec, Kołłątaja 71.
— Jonas, stolarz, 29. Listopada 11 a.
— Leizer, kupiec, Rejtana 23.
— Mozes, rzeźnik, Prosta 19.
— Wolf, urz. prywat., Kopernika 9.
Wachsman Bernard, kier. młyna, Konopnickiej 1.
Wachulski Aleksander, funkcj. kol., Kasprówka 22.
— Jan, funkcj. kolej., Kasprówka 22.
Waclawik Marja, wdowa, Zosina Wola 129.
— Marja, emer. państw., Gołuchowskiego 119.
Waczko Jan, rzeźnik, Belwederska 59.
Waczyński Stanisław, funkcj. kolej., Barewicza 4.
Wać Jan, stolarz, Kazimierzowska 1.
Wadas Teofila, wdowa, Zielona 21.
Wadel Abraham, emer. kolej., Brata Alberta 13.
Wagelstein Ozjasz, dentysta, Sapieżyńska 32.
— Rachela, właść. realn., Sapieżyńska 92.
Wagner Aleksander, emer. kolej., Romanowskiego 3.
— Domicela, właść. realn., Kochanowskiego 7.
— Izrael, handlowiec, Belwederska 100.
— Nuchim, kupiec, Belwederska 8.
— Pepa, krawczyni, Pierackiego 7.
— Sala, kupcowa, Belwederska 8.
— Samson, właść. realn., Ormiańska 16.
— Władysław, em. sąd., Zosina Wola 107.
Wagschal Itta, mgr. farm., Szydłowskiego 1.
Wahrsager Fanny, prywat., Kossakowskiej 7.
— Fischel, kupiec, Kossakowskiej 7.
Wajda Jan, funkcj. kolej., Zielona 26.
— Marja, wdowa, Romanowskiego 22.
Waker Berta, wdowa, Nowy Świat 36.
— Dawid, emer. kolej., Zosina Wola 15.
Walcharz Adolf, funkcj. kolej., Kochanowskiego 3.
Wald Małka, kupcowa, Sedelmajerowska 4.
— Salomon, kupiec, Konopnickiej 23.
Waldek Franciszek, em. major W. P., Romanowskiego 28.
— Gustawa, urz. państw., Romanowskiego 28.
Walden Saul, kupiec, Błękitna 22.
Waldhorn Chana, prywat., Kręta 6.
— Markus, szewc, Ciasna 5.
— Reisel, restaurator, Kossakowskiej 16.
— Szmaje, szewc, Kręta 6.
Waldman Aron, krawiec, Rejtana 20.
— Efroim, kupiec, Hoovera 12.
— Henryk, funkcj. kolejowy, Gołębia 5.
— Józef, krawiec, Długa 80.
— Lea, naucz. gimn., Kilińskiego 44.
— Baruch, kupiec, 3-go Maja 1.
— Mojżesz, nauczyciel, Kilińskiego 44.
Walewski Roman, funkcj. P. P., Poniatowskiego 17.
Walichnowskyj Dmytro, ksiądz, Paderewskiego 22.
Walisch Hugo, dr. sędzia grodzki, Czarneckiego 17.
Walker Abraham, krawiec, Zosina Wola 34 b.
Wallach Eljasz, pośrednik, Kołłątaja 14.
Wallas Helena, kupcowa, Tartakowa 11 a.
— Olimpja, wdowa, Tartakowa 11.
— Tadeusz, funkcj. miejski, Kołłątaja 24.
Wallek Eirig, kupiec, Konopnickiej 16.
Wallerstein Fryderyka, em. państw., Bema 5.
Walnicki Juljan, ks. katecheta, Sapieżyńska 121.
Walter Antoni, urz. kolej., Kr. Jana III. 55.
— Chaim, szewc, Chocimska 15.
— Dawid, urz. pryw., Sedelmajerowska 34.
— Ernest, funkcj. kolej., Rzemieślnicza 18.
— Franciszek, urz. kolej., Kolejowa 47.
— Grzegorz, emer. kolej., Dąbrowskiego 15.
— Meier, mistrz stolarski, Batorego 9.
— Nachman, stolarz, Moniuszki 4.
— Regina, wdowa, Gołuchowskiego 124.
— Ryfka, handl. Sedelmajerowska 41.
— Wilhelm, emer. kolej., Objazdowa 27.
Waltuch Markus, emer. kolej., Matejki 9.
Walzer Mendel, urz. pryw., Kazimierzowska 38.
— Reizel, prywat., Kazimierzowska 38.
Wałęcki Franciszek, ogniomistrz W. P., Zosina Wola 117.
Wanatówna Bronisława, funk. miejska, Kołłątaja 45.
Wancer Kazimierz, funkcj. państw., Furmańska 37.
Wandowicz Stefanja, kupcowa, Piotra Skargi 15 a.
Wandykowa Aniela, wdowa, Poniatowskiego 34.
Waniak Bronisław, funkcj. kolej., Zosina Wola 47.
— Rudolf, funkcj. kolej., Zosina Wola 47.
— Wojciech, mistrz stolarski, Zosina Wola 47.
Wanierwicz Edward, emer. państw., Kopernika 10.
Wanke Jan, funkcj. kolejowy, św. Jana 6.
— Marja, właść. realn., Św. Jana 6.
— Piotr, urzędn. kolej., Wysockiego 14.
Wankerwycz Marja, wdowa, Moniuszki 9.
Wańczura Mikołaj, prywat., Sapieżyńska 2.
Warchałowska Stefanja, em. naucz., Orzeszkowej 27.

Warchałowski Bolesław, urz. kolej., Grunwaldzka 11 a.
— Kazimierz, emer. kolej., Nowy Świat 8.
— Leopold, em. kier. szkoły, Prywatna 8.
— Stanisław, urz. P. Z. U. W., Prywatna 8.
Warchoł Franciszek, mistrz krawiecki, Zosina Wola.
— Karol, em. wojsk., Szeptyckiego 14 a.
— Władysław, em. wojsk., Głowackiego 10.
Wardzała Józef, koszykarz, Wołczyniecka 59.
Wargola Edward, funkcj. kolej., Sapieżyńska 58.
— Eljasz, emer. kolej., Piskozuba 21.
Warszawski Zygmunt, fotograf, Rynek 16.
Warscker Wolf, krawiec, Ugodna 15.
Wasth Leopold, urz. kolej., 3-go Maja 20.
Waruszyński Józef, funkcj. kolej., Potoczna 7.
Wasilewski Eugenjusz, funkcj. P. P., Kamińskiego 4.
— Ryszard, artysta dramat., Sapieżyńska 37.
— Stefan, urz. wojew., Gołuchowskiego 7.
Wasser Bendit, stolarz, Kazimierzowska 8 a.
— Herman, fryzjer, Uhornicka 3.
— Rubin, krawiec, Gillera 16.
Wasserman Josel, krawiec, Belwederska 48 a.
Wasylewski Pankracy, funkcj. kolej., Wołczyniecka 110.
Wasylkiewicz Józef, murarz, Legjonów 8.
— Aleksander, em. kolej., Św. Jana 6.
Wasylko Antoni, introligator, Wołczyniecka 93 a.
Wasylkowska Marja, krawczyni, Zosina Wola 71.
Wasylkowski Jan, funkcj. kolej., św. Kingi 3.
Wasyleńko Tomasz, prywat., Kniaziewicza 4.
Wasyłowicz Emil, funkcj. kolej., Gołuchowskiego 68.
Wasyłowskyj Bazyli, em. kol., Równa 3.
Wasyłyk Wasyl, dr. prof., Pierackiego 11.
Wasyłyna Stefan, murarz, Bliźniacza 19.
Wasyłyszyn Michał, funkcj. kolej., Kasprówka 17.
Waszczyński Jan, piekarz, Głowackiego 8.
Waśniewski Czesław, urz. Fund. Bezrobocia, Kolejowa 59 c.
Watruchowski Antoni, em. kolej., Nowy Świat 68.
Watruszyński Franciszek, stolarz, Kazimierzowska 125 a.
— Józef, funkcj. miejski, Kamińskiego 6.
— Marcin, emer. kolej., Kmiecia 10.
Watraszyński Michał, emer. kolej., Kmiecia 8.
— Wojciech, funkcj. kolej., Nowy Świat 40 c.
Wattenberg Bernard, prywat., Pierackiego 47.
Warorzaszek Helena, właść. realn., Jagiellońska 99.
— Jan, em. kolej., Furmańska 12.
— Wojciech, funkcj. kolej., Jagiellońska 99.
Warorzkiewicz Ignacy, urzęd. poczt., Kolejowa 16.
Ways Aleksander, kier. apteki Ubezp. Społ., Szujskiego 10.
— Kazimierz, emer. państw., Piotra i Pawła 16.
Wąglińska Helena, urzędn. prywat., Matejki 48.
Wąsik Bolesław, funkcj. P. P., Św. Michała 7.
— Franciszka, właść realn., Jasińskiego 26.
— Tomasz, funkcj. poczt., Jasińskiego 26.
Wąsowicz Antoni, emer. kolej., Kniaziewicza 12.
Wächter Aron, szewc, Młynarska 6.
— Berl, handlarz, Plantowa 3.
— Stefan, dr. urz. kol., Grunwaldzka 11 a.
— Zygmunt, em. kolej., Kilińskiego 30.
Wdowik Władysław, funkcj. kolej., Kmiecia 2.
Weber Albina, wdowa, Dąbrowskiego 50.
— Edmund, funkcj. kolej., Kr. Jadwigi 16.
— Edward, wiertacz, Traugutta 11b.
— Edward, funkcj. kolej., Dąbrowskiego 48.
— Emanuel, dr. adw., Kazimierzowska 11.
— Józef, urz. kolej., Kubisztala 6.
— Kazimierz, naucz., Dąbrowskiego 52.
— Malwina, wdowa, Grunwaldzka 9.
— Marjan, urz. kolej., Grunwaldzka 11 a.
— Michalina, naucz., Dąbrowskiego 52.
— Stanisław, emer. kolej., Dąbrowskiego 52.
— Władysław, funkcj. kolej., Zadworzańska 7.
Wechman Jonas, krawiec, Głowackiego 3.
Wechsler Chaim, blach., Zosina Wola 21.
— Chaim, krawiec, Zosina Wola 21.
— Leib, kupiec Sapieżyńska 10.
— Majer, em. naucz. P. S. H., Kazimierzowska 23.
— Majer, handl., Rynek 6.
— Wolf, aplik. adwok., Sapieżyńska 10.
Wechter Hura, krawczyni, Młynarska 6 a.
Wedemann Emil, funkcj. kolej., Zarwańska 12.
— Gustaw, em. kolej., Wołczyniecka 110.
Wehlc Stanisław, urz. sąd., Legjonów 6.
Weichówna Amalja, naucz., Sobieskiego 15.
Weidberg Itzig Leib, urz. pryw., Paderewskiego 20.
Weidenfeld Abraham, urz. pryw., Halicka 95.
— Isak Leib, krawiec, Wołczyniecka 59.
— Markus, właść. księgarni, Pierackiego 59.
— Norbert, przemysł., Pierackiego 59.
— Nuchim, kupiec, Gołuchowskiego 19 c.
— Nuchim, kupiec, Romanowskiego 8.
— Scheindla, prywat., Pierackiego 59.
— Tauba, kupcowa, Belwederska 33.
Weidler Chaim, kupiec, Belwederska 106.
— Chane, właść. realn., Bema 8.
— Eljasz, kupiec, Zosina Wola 120.
— Józef, urzęd. pryw., Trybunalska 2.
— Lea, kupcowa, Sobieskiego 32.
— Majer, kupiec, Zosina Wola 149.
— Sara, kupcowa, Sapieżyńska 42.
— Uszer, urz. miejsk., Bema 8.
— Zacharjasz, kupiec, Zosina Wola 149.
— Zygmunt, inż., Belwederska 106.
Weidman Abraham, handlarz, Ks. Skorupki 30.
— Adolf, kupiec, Sapieżyńska 179.
— Józef, technik dent., Kołłątaja 39.
— Ruchel, kupcowa, Gosławskiego 9.
— Rózia, urzęd. prywat., Kołłątaja 39.
Weigenfeld Filip, malarz pokoj., Kazimierzowska 39.
Weichart Aron, kupiec, Zarwańska 34.
— Eljasz, handl., Gołuchowskiego 17.
Weinrauch Efroim, fotograf, Kazimierzowska 6.
— Salomon, aplik. adwok., Kazimierzowska 8.
Weiland Jan, cieśla, Sokoła 10.
Weill Samuel, handlowiec, Kilińskiego 24.
Weinberg Izak, piekarz, Halicka 89.
Weiner Izak, właść. realn., Związkowa 45.
Weingarten Abraham, urz. prywat., Halicka 22.
— Antonina, właść. realn., Pierackiego 62.
— Baruch, kup., Św. Stanisława 8.
— Chaim, handlarz, Chłodna 4.
— Chaim, kupiec, Kołłątaja 45.
— Chaim, kupiec, Halicka 22.
— Dawid, kupiec, Długa 72.
— Debora, właść. realn., Reja 16.
— Feiwel, Dr. prawnik, Halicka 22.
— Filip, urzęd. pryw., Halicka 22.
— Friema, kupcowa, Rejtana 7.
— Hersch, prywat., Wołczyniecka 167.

Weingarten Izak, kupiec, Kazimierzowska 86.
— Izak, kupiec, Kazimierzowska 23.
— Izak, handl., Mościckiego 9.
— Izrael, handlowiec, Romanowskiego 49.
— Izydor, dentysta, Pierackiego 12.
— Izydor, technik dent., Potoczna 11.
— Jakób, mistrz szewski, Rejtana 26.
— Jakób, urz. prywat., Potoczna 11.
— Jakób, krawiec, Mościckiego 9.
— Józef, zegarmistrz, Prosta 49.
— Józef, piekarz, Kościelna 6.
— Karol, dr. adw., Gołuchowskiego 28.
— Łasar, inż., 3-go Maja 37.
— Łazar, kupiec, Kołłątaja 37.
— Leib, właść. realn., Halicka 22.
— Leiser, handlarz, Kazimierzowska 59.
— Loma, prywat., Halicka 22.
— Majer, mechanik, Siemiradzkiego 39.
— Maks, kupiec, Kolejowa 23.
— Maksymiljan, kupiec, Kazimierzowska 17.
— Mozes, właść. restaur., Targowica 22.
— Mozes, handlowiec, Halicka 22.
— Mojżesz, kupiec, Pierackiego 25.
— Mozes, właść. realn., Halicka 22.
— Mozes, właść. realn., Zosina Wola 109.
— Oskar, kupiec, Targowica 22.
— Oskar, Dr. adwokat, Kazimierzowska 9.
— Rózia, właść. realn., Żeligowskiego 51.
— Samuel, właść. realn., Kolejowa 23.

Weingast Mania, handlarka, Kręta 25.
Weinheimer Fryderyk, emer. kolej., Fabryczna 17.
Weinlös Anczel, krawiec, Zaułek Brilla 3.
— Józef, kupiec, Mościckiego 4.
— Pesie, handlarka, Zaułek Brilla 3.
Weinrauch Debora, właść. realn., Zosina Wola 153.
— Ozjasz, monter, Kamińskiego 5.
Weinreb Chanze, współwł. realn., Kilińskiego 41.
— Izak, urz. pryw., Romanowskiego 4.
— Kiwa, kierow. szkoły, Belwederska 56 a.
— Maksymiljan, prof. gimn., Sobieskiego 29.
— Salomon, Dr. lek., Kilińskiego 41.
— Samuel, kupiec, Belwederska 30.
Weinstein Dawid, pryw., Wołczyniecka 165.
— Eugenja, prywat., Belwederska 81 a.
— Małka, prywat., Związkowa 21.
— Nuchim, inż., Zosina Wola 92.
— Regina, prywat., Gillera 15.
— Sabina, modniarka, Wołczyniecka 165.
— Uscher, urz. prywat., Zosina Wola 92.

Weinstock Dawid, piekarz, Niemcewicza 16.
— Fryderyka, urz. pryw., Pierackiego 39.
— Izak, fryzjer, Kraszewskiego 6.
— Stella, krawczyni, Gołuchowskiego 135.
— Meschulim, urzęd. pryw., Gołuchowskiego 79.
— Ryfka, właść. realn., Gołuchowskiego 135.
— Sara, handl., Prosta 19.
— Wolf, handl., Hoovera 1.
Weintraub Ischer, krawiec, Belwederska 70 a.
— Benjamin, piekarz, Związkowa 13.
— Bernard, kupiec, Halicka 72.
— Elkane, handl., Zosina Wola 10.
— Estera, urz. prywat., Halicka 72.
— Henryk, fryzjer, Żeligowskiego 24.
— Izrael, urzęd. kolej., Szopena 3.
— Leon, dorożkarz, Kołłątaja.
— Mozes, handlarz, Halicka 28.
— Pepi, prywat., Ugodna 15.
— Samuel, kupiec, Halicka 58.
— Szymon, handlowiec, Sedelmajerowska 6 a.

Weisbach Dawid, kupiec, Halicka 18.
— Eisig, aplikant adwok., Garbarska 14.
— Hersch, właść. garbarni, Garbarska 14.
Weisbard Dora, właść. realn., Dolna 11 a.
— Leon, płatniczy, Dolna 11 a.
Weisenfreund Wolf, prywat., Matejki 41.
— Cywja, prywat., Matejki 26.
— Izak, kupiec, Matejki 15.
— Sabina, właść. realn., Matejki 15.
— Wolf, kupiec, Matejki 26.
Weiser Aron, urzęd. prywat., Zyblikiewicza 17.
— Damil, urzęd. prywat., Bielowskiego 6.
Weiss Abraham, kupiec, Kołłątaja 47.
— Abraham, kupiec, Belwederska 38 b.
— Abraham, naucz. prywat., Romanowskiego 35.
— Abraham, mistrz szewski, Kazimierzowska 69.
— Anna, właść. realn., Chryplińska 57.
— Brana, prywat., Smagłowskiego 11.
— Chaim, mistrz stolarski, Hoovera 9.
— Hersch, handlowiec, Zosina Wola 119.
— Jakób, kupieć, Wołczyniecka 49.
— Jakób, emer. kolej., Szujskiego 8.
— Jan, funkcj. sąd., Kazimierzowska 175.
— Józef, funkcj. kolej., Chryplińska 57.
— Leon, kupiec, Halicka 106.
— Mieczysław, sędzia okręg., Wojskowa 9.
— Mozes, krawiec, Hoovera 16.

Weiss Natan, emer. skarb., Romanowskiego 28.
— Peretz, emer. kolej., Pełesza 21.
— Regina, kupcowa, Sobieskiego 16.
— Zygmunt, kupiec, Łamana 35.
Weissbart Matylda, artystka, Rejtana 20.
Weissberg Anna, wdowa, Kamińskiego 9.
— Berl, stolarz, Halicka 95.
— Chaim, prywat., Supińskiego 12.
— Jerzy, inż., Grottgera.
— Manes, urz. kolej., Kazimierzowska 7.
— Mozes, kupiec, Długa 68.
— Samuel, krawiec, Zaułek Brilla 18.
— Sara, modniarka Supińskiego 12.
— Simon, prywat., Długa 68.
Weissblüth Dawid, kupiec, Kołłątaja 5 c.
Weisser Marja, prywat., Wołczyniecka 49.
Weissfisch Hersch, handl., Pasieczańska 24.
— Mozes, handl., Pasieczańska 24.
— Sara, właść, realn., Pasieczańska 24.
Weisskind Abraham, kupiec, Halicka 17.
Weisskopf Abraham, funkcj. miejsk., Piotra Skargi 11 a.
— Estera, prywat., Halicka 119.
— Simche, kupiec, Halicka 119.
Weissman Abraham, handlarz, Długa 5.
— Abraham, rzeźnik, Rejtana 34.
— Abraham, rzeźnik, Kołłątaja 33.
— Aron, rzeźnik, Rejtana 34.
— Berl, rzeźnik, Słoneczna 27.
— Chaskiel, rzeźnik, Boczna 11 a.
— Fischel, kupiec, Piastów.
— Henryk, rzeźnik, Rejtana 45.
— Ire, naucz. pryw., Kazimierzowska 64.
— Izak, urzęd. prywat., Zadworzańska 7.
— Jakób, rzeźnik, Słoneczna 27.
— Juda, rzeźnik, Potoczna 8.
— Marjem, właść. realn., Belwederska 73.
— Markus, rzeźnik, Gołuchowskiego 89.
— Mechel, kupiec, Młynarska 48.
— Meilech, kupiec, Kręta 10.
— Mozes, krawiec, Suchanka 23.
— Mozes, kupiec, Nowy Świat 36.
— Nusym, rzeźnik, Prosta 59.
— Nusim, rzeźnik, Słoneczna 27.
— Rubin, technik dent., Halicka 46.
— Samuel, kupiec, Kazimierzowska 48.
— Selig, rzeźnik, Prosta 40.
Weitz Berta, kupcowa, Trybunalska 6.
— Boruch, urz. pryw., Kołłątaja 2.
— Chaim, właść. realn., Zosina Wola 153.
— Emil, urzęd. pryw., Issakowicza 11.
— Lea, kupcowa, Zosina Wola 16.
— Nesia, krawczyni, Zosina Wola 123.

Weitz Simon, urz. pryw., Isakowicza 11.
— Schaje, właść. realn., Hoovera 12.
— Zacharjasz, kupiec, Gołuchowskiego 52.
Weitzen Juda, ślusarz, Kołłątaja 18.
Weitzman Getzel, inż., 3-go Maja 13.
— Mojżesz, urzęd. skarb., Gillera 23.
— Wilhelm, urz. pryw., św. Józefa 5.
— Zygmunt, naucz. gimn., Matejki 24.
Wejko Antoni, inż., Słowackiego 10.
Weliczker Isak, rabin, Sedelmajerowska 45.
— Leon, kupiec, Belwederska 65.
Welzer Ita, prof. gimnazj., Boczna Piastów.
— Pinkas, kupiec, Piotra Skargi 22.
Welzman Michalina, naucz., Kilińskiego 42.
Welykanowicz Eugenjusz, funkcj. kolej., Zöcklera 14.
— Michał, emer. kolej., Zöcklera 14.
Wendel Henryk, naucz. gimn., Sapieżyńska 89.
Wengrzynowicz Jerzy, funkcj. kol., Wołczyniecka 205.
Wenzel Bronisław, funkcj. kolej., Okrężna 13.
— Helena, wdowa, pl. Targowica 27.
— Józef, funkcj. kolej., Kordeckiego 3.
— Kazimierz, funkcj. kolej., Barska 6.
— Marja, naucz., Piotra Skargi 36.
— Marja, wdowa, Bilińskiego 9.
— Mieczysław, majster stolarski, Dąbrowskiego 23.
Werbachówna Leontyna, urzęd. pocztowa, Pierackiego 88.
Wereszczyński Władysł., szewc, Brzegowa 20.
Weretka Eustachy, funkcj. kolej., Wołczyniecka 85 a.
— Jan, emer. kolej., Romanowskiego 29 a.
— Marja, wdowa, Kolejowa 61.
— Szymon, funkcj. urzędu miar., Kamińskiego 11 a.
Werka Michał, Dr. lekarz, Dworcowa 20.
Werner Basia, naucz. pryw., Halicka 28.
— Chaja, prywat., Halicka 28.
— Gustaw, krawiec, Sobieskiego 62.
— Hersch, krawiec, Ks. Skorupki 20.
— Izrael, funkcj. miejski, 3-go Maja 42.
— Laura, pryw., 3-go Maja 34.
— Nachman, kupiec, Halicka 100.
— Franciszek, właść. realn., Chryplińska 3.
Werth Franciszek, kupiec, Słowackiego 11.
— Lorenz, funkcj. kolej., Sapieżyńska 11.
— Wilhelm, kupiec, Kolejowa 11.
Wertyporsch Eugenjusz, inż., Św. Olgi 5.
Wesely Franciszek, właść. fabryki maszyn, Zosina Wola 56.
Wesołowska Julja, właść. realn., Wołczyniecka 167.
— Marja, wdowa, Dworska 36.
— Marja, emer. kolej., Wołczyniecka 60 b.
Wesołowski Filip, em. kolej., Wołczyniecka 60.
— Filip, funkcj. kol., Wesoła 10.
— Jan, emer. kolej., Okrężna 28.
— Józef, funkcj. kolej., Kochanowskiego 3.
Westfalewicz Antonina, wdowa, Pełesza 21.
Wędzicka Emilja, właść. realn., Mykietyniecka 22.
Wędzicki Michał, funkcj. kolej., Mykietyniecka 22.
Węgierski Marjan, szewc, Barewicza 8.
Węglarz Piotr, st. ogniom. W. P., Koszary 6. D. A. K., Zosina Wola.
Węgrzyn Agata, wdowa, Kasprówka 15.
— Franciszek, funkcj. kolej., Kasprówka 15.
Węgrzynowicz Anna, wdowa, Jasna 10.
— Jan, funkcj. kolej., Wołczyniecka 152.
Węgrzynowski Józef, ślusarz mostowy, Żeromskiego 10.
— Michał, funkcj. kolej., Poniatowskiego 25.
— Władysław, funkcj. kolej., Kopernika 10.
Węgrzyński Franciszek, funkcj. P. P., Kamińskiego 4.
Wiatr Adam, funkcj. kolej., Zielona 43.
— Marja, wdowa, Widok 11 a.
— Marjan, funkcj. kolej., Kasprówka 26.
Wiatrowska Marja, wdowa, Suchanka 5.
Wiatrowski Roman, funkcj. kolej., Suchanka 5.
Wiche Edgar, naucz. państw. semin., Kamińskiego 5.
Wicijowski Józef, funkcj. P. P., Niecała 5.
Widajewicz Stanisław, emer. kolej., Żeromskiego 12.
Widt Józef, inż., urzęd. Wydz. Pow., Grunwaldzka 4.
Wieder Rubin, szewc, Ciasna 5.
Wiederkehr Markus, kupiec, Gosławskiego 9.
Weidman Feiwel, majster szewski, Br. Alberta 32.
Wielebski Augustyn, funkcj. państw., Czackiego 19.
Wieliczker Jakób, właść. realn., Belwederska 35.
Wieliczko Teodor, urz. miejsk., Łukasińskiego 4.
Wieliczkowska Antonina, naucz., Supińskiego 5.
— Marja, urz. bank., Sowińskiego 9.
Wieliczkowski Roman, funkcj. poczt., Długa 83.
Wielkopolski Kornel, urz. skarb., Pełesza 26.
Wien Itzig, kupiec, Rynek 30.
— Nisen, kupiec, Belwederska 14.
Wiener Hanka, księg., Kazimierzowska 85.
Wiercińska Antonina, wdowa, Piotra Skargi 44.
Wiernikówna Józefa, Dr. lekarz szk., Gillera 15.
Wierzbicka Emilja, urz. pryw., Zöcklera 18.
Wierzbicki Andrzej, em. urzęd. woj., Pod Opatrznością Boską 6.
— Feliks, funkcj. kolej., Łączna 25.
— Ferdynand, ślusarz, Zöcklera 18.
— Józef, funkcj. kolejowy, Sapieżyńska 176.
Wierzbowski Jan, adwokat, Św. Józefa 1.
Wierzejska Zofja, nauczyc., Piotra Skargi 5.
Wierzejski Antoni, emer. urzęd. kol., Sapieżyńska 29.
— Antoni, urzędnik miejski, Piotra Skargi 5.
— Karol, urzęd. kolej., Kazimierzowska 23.
Wiesel Baruch, księg., Wąska 12.
— Mendel, kupiec, Sapieżyńska 233.
Wieselberg Anselm, kupiec, Krzywa 8.
— Herzel, kupiec, Krzywa 8.
— Jakób, kupiec, Krzywa 8.
— Samuel, emer. naucz., 3-go Maja 38.
Wieselman Abraham, kupiec, pl. Targowica 11.
— Berta, prywat., Paderewskiego 20.
— Chaim, właść. realn., Kołłątaja 19 b.
— Izak, kupiec, Paderewskiego 20.
— Leib, kupiec, Smagłowskiego 14.
— Leiser, kupiec, Halicka 14.
— Moses, księgowy, Kołłątaja 19 b.
— Oskar, kupiec, Smagłowskiego 16.
— Salomon, kupiec, Kołłątaja 49.
— Żania, kupc., Belwederska 117.
Wiesenfeld Scheindla, krawczyni, Ugodna 24.
Wiesenthal Dawid, Dr., Kolińskiego 1.
Wieser Antoni, funkcj. kolej., Wołczyniecka 164.
Wiesner Aba, kupiec, Halicka 75.
— Emma, prywat., Piotra Skargi 7.
— Herman, kupiec, Piotra Skargi 7.
— Rubin, kupiec, Sapieżyńska 30.
Wiewiorski Stanisław, funkcj. kol., Wyspiańskiego 5.
Wihnanek Włodzimierz, funkcj. kolejowy, Kr. Zofji 11 a.
Wikliniec Piotr, funkcj. kolej., 29-go Listopada 9.
Wiktor Józef, cieśla, Św. Jacka 11 a.
Wiktorczyk Albina, naucz., Królowej Zofji 26.
— Katarzyna, wdowa, Kamińskiego 46 a.
— Michalina, urzęd. kolej., Kamińskiego 46 a.
Wilczański Michał, stol., Gołuchowskiego 119.

Wilczkiewicz Emil, emer. kolej., Dąbrowskiego 14.
Wilczyńska Józefa, wdowa, Kubisztala 4 a.
— Marja, urzęd. prywat., Kubisztala 4 a.
Wilczyński Dominik, funkcj. kolej., Zygmuntowska 14.
— Edward, funkcj. P. P., Dąbrowskiego 30.
— Jan, emer. kolej., Kochanowskiego 51.
— Jan, funkcj. kolej., Wyspiańskiego 20.
— Łukasz, murarz, Daleka 3.
— Tadeusz, st. przod. P. P., Piotra Skargi 47.
Wild Aleksander, funkcj. kolej., Sapieżyńska 161 a.
Wilder Oskar, adwokat, 3-go Maja 3.
— Rudolf, przedsięb. budowl., Szeptyckiego 12.
Wilderman Aron, dorożkarz, Kręta 21.
— Baruch, dorożkarz, Kręta 21.
— Joel, krawiec, Kazimierzowska 6.
— Józef, dorożkarz, Kręta 30.
— Rózia, krawcz., Sapieżyńska 18.
Wildner Józef, handl., Ugodna 4.
Wilecki Marjan, funkcj. kolej., Kolejowa 24.
Wilf Chaim, naucz. pryw., Sedelmajerowska 22.
— Sonia, pielęgniarka, Pierackiego 8.
Wilhelmi Ferdynand, emer. kolej., Łączna 31.
— Gabryel, urzęd. Fund. Bezrob., Kr. Jadwigi 10.
— Józef, funkcj. kolej., Plantowa 14.
Wilimonthórowa Helena, urzęd. państwowa, Romanowskiego 7.
Wilk Kazimierz, funkcj. kolej., Słowackiego 36.
Wilkowska Kornela, wdowa, Św. Olgi 21.
Willman Jadwiga, urz. kolej., Kamińskiego 44.
— Jan, em. kolej., Św. Olgi 7.
— Julja, urzęd. kolej., Kamińskiego 44.
Willner Antonina, wdowa, Kolejowa 2.
— Benzion, księgowy, Piotra Skargi 7.
— Samuel, fryzjer, Kazimierzowska 129.
— Tauba, prywat., Piotra Skargi 7.
Windreich Gitel, właśc. realn., Rynek 17.
Windreych Henryk, kupiec, 3-go Maja 35.
Winiarczuk Józef, emeryt kolej., Kilińskiego 27.
Winiarska Marja, Dr., Konopnickiej 38.
— Walerja, naucz., Konopnickiej 38.
Winiarski Emil, emer. kolej., Śniadeckich 5.
Winkler Cyla, prywat., Sedelmajerowska 21 b.
Winkler Markus, handl., Matejki 25.
— Salomon, kupiec, Halicka 51.
— Schmelke, kupiec, Rynek 20.
— Wilhelm, emer. kolej., Wołczyniecka 34.
Winnicka Jarosława, naucz., Sobieskiego 15.
— Kamila, prywat., Kamińskiego 46.
— Edward, urzęd. prywat., Chodkiewicza 6.
— Ferdynand, funkcj. kolej., Błękitna 23.
— Kazimierz, urzęd. bank., Wojciechowskiego 6 a.
— Leopold, emer. państw., Chodkiewicza 6.
— Mieczysław, prywat., Zyblikiewicza 32.
— Stefan, funkcj. kolej., Sapieżyńska 182.
— Teofil, urzęd. kolej., Wojciechowskiego 6.
— Piotr, właśc. realn., Wojciechowskiego 6 a.
Winniczuk Mikołaj, handlarz, Gillera 15.
Winnikówa Aron, fryzjer, Łamana 7.
— Fryzja, fryzjer., Sobieskiego 46.
Winter Chaim, pryw., Halicka 54.
— Leopold, urz. kolej., Dąbrowskiego 47.
— Rudolf, em. sędzia okr., Grunwaldzka 8.
— Samuel, kupiec, Nowy Świat 50.
— Wanda, wdowa, Grunwaldzka 3.
Winterfeld Rachela, pryw., Związkowa 37.
Wintonówa Jan, funk. kolej., Nadrzeczna 8.
— Mikołaj, funk. kolej., Nadrzeczna 8.
— Pantaleon, em. kolej., Długa 17.
Wirstnik Teodor, funk. miejski, Kr. Jadwigi 20.
Wirszczuk Józef, murarz, Fredry 3a.
Wirth Amalja, naucz., Sapieżyńska 125.
— Karol, em. kolej., św. Jana 14.
— Leopold, naucz., Sapieżyńska 195.
— Rudolf, funk. państw., Św. Jana 14.
— Wolf, naucz. pryw., Kręta 24.
— Zygmunt, urz. pryw., Św. Jana 14.
Wisched Edward, kupiec, Pełesza 22.
Wisłocki Emil, urz. kolej., Niemcewicza 11.
Wisznicki Józef, właśc. piek., Siemiradzkiego 6.
Wiszniewska Józefa, wdowa, Krasińskiego 12.
— Józefa, wdowa, Niemcewicza 18.
— Marja, właśc. realn., Kilińskiego 47.
— Marja naucz., Kazimierzowska 106.
— Marja, właśc. realn., Kilińskiego 47.
— Wiktorja, wdowa, Kolejowa Boczna 5.
Wiszniewski Feliks, młynarz, Zyblikiewicza 4.
— Jan, funkcj. kolej., Dworska 27.
Wiszniewski Kazimierz, inż., urzęd. kol., Gołuchowskiego 147.
— Marjan, funkcj. kolej., Żeromskiego 15.
— Stanisław, właśc. realn., Kilińskiego 47.
— Wiktor, funkcj. kolej., Zyblikiewicza 4.
— Zbigniew, oficer W. P., Kazimierzowska 15 a.
Wiszniowska Michalina, wdowa, Nowy Świat 11 a.
Wiszniowski Antoni, emer. kolej., Wołczyniecka 22.
— Jan, funkcj. kolej., Szachłackiego 11.
— Józef, urz. kolej., Kamińskiego 31.
— Zdzisław, em. sędzia okr., Gołuchowskiego 58.
Wiśniewska Pelagja, wdowa, Wołczyniecka 38b.
— Henryka, em. naucz., Gołuchowskiego 147.
— Jadwiga, naucz., Krasińskiego 12.
— Janina, urz. kolej., Grunwaldzka 35.
— Julja, em. państw., Sobieskiego 38.
Wiśniewski Jakób, krawiec, Długa 63.
— Józef, funkcj. P. P., Kolejowa 14.
— Konstanty, em. urzęd. kolej., Gołuchowskiego 55.
— Marjan, prof. gimn., Wiśniowskiego 16.
— Marjan, urz. kolej., Nowy Świat 11 a.
— Michał, ślusarz, Nowy Świat 75.
— Władysław, urz. skarb., Kazimierzowska 106.
Wiśniowska Aniela, wdowa, Wołczyniecka 203.
— Antonina, wdowa, Żeromskiego 15.
Wiśniowski Gustaw, urzęd. kolejowy, Św. Olgi 7.
— Mieczysław, urzęd. bank., Pełesza 4.
— Stanisław, emer. kolej., Grunwaldzka 11 a.
— Władysław, emer. kolej., Poniatowskiego 26.
Witkower Józefina, muzyk, Romanowskiego 18.
Witkowska Helena, funkcj. poczt., Poniatowskiego 36.
Witkowski Antoni, urz. poczt., Poniatowskiego 36.
— Eugenjusz, urzęd. poczt., Gillera 18 a.
— Klemens, urz. kolej., Kołłątaja 22.
— Michał, technik drogowy, Kubisztala 6.
— Wiktor, urz. prywat., Kuihińska 7.
Witoszyńska Helena, emer., 3-go Maja 39.
— Marja, właśc. sklepu, 3-go Maja 39.
— Otylja, em. dyrek. szkoły, 3-go Maja 39.

Witoszyńska Sabina, wdowa, Gołuchowskiego 52.
Witoszyński Emiljan, inż. inspekt. pracy, Gołuchowskiego 22.
— Jarosław, emer. prof. gimn., Gołuchowskiego 52.
— Józef, urzęd. kolej., Króla Jana 10.
Witowska Albina, wdowa, Kołłątaja 65.
— Marja, położna, Poprzeczna 6.
Witowski Witold, muzyk, Kołłątaja 65.
— Władysław, szofer mech., Batorego 14.
Witrykusz Piotr, emer. kolej., Dąbrowskiego 47.
Wittels Bernard, kupiec, Sobieskiego 6.
— Józef, Dr., Gołuchowskiego 8.
— Juljusz, Dr., Gołuchowskiego 8.
Wittenberg Zacharjasz, naucz. pryw., Kazimierzowska 56.
Wittman Marcin, krawiec, Sapieżyńska 18.
Witwicka Marja, pryw., Pierackiego 32.
Witwicki Józef, mistrz komin., Pierackiego 63 a.
Witzinger Seide, naucz. pryw., Długo 122.
— Mozes, prywat., Rynek 14.
Wiwczarenko Jan, funkcj. kolej., Zygmuntowska 19.
Wizenfeld Michał, kupiec, Sedelmajerowska 71 c.
Wliszczak Mikołaj, urzęd. kolej., Poniatowskiego 8.
Wład Konstanty, emer. kolej., Wołczyniecka 63.
Władyka Marjan, urzęd. państw., Bolesława Chrobrego 4.
Włodarczyk Roman, urzędn. Ubezp. Społ., Reja 24.
Włodek Franciszek, urzędn. kolej., Piotra Skargi 12.
— Władysław, urzęd. skarb., Kazimierzowska 48.
Wnętrzak Jan, urzęd. kolej., Kolejowa 47.
Wodziany Mikołaj, kupiec, Przejazdowa 8.
Wogórka Franciszek, funkcj. miejsk., Rzeźnia miejska.
— Stanisław, funkcj. kolej., Czackiego 7.
Wohl Abraham, kupiec, Rynek 14.
— Ada, urzęd. pryw., Belwederska 105.
— Adolf, technik dent., Belwederska 103.
— Frida, prywat., Rynek 3.
— Henia, prywat., Belwederska 105.
— Hersel, kupiec, Ormiańska 17.
— Izrael, kupiec, Kołłątaja 20.
— Mordko, kupiec, Kołłątaja 20.
— Rachela, właśc. realn., Kołłątaja 20.
— Samuel, stolarz, Kołłątaja 2.
— Zacharje, kupiec, Kazimierzowska 20 a.
Woichsel Bronisława, właśc. realn., Nowy Świat 62.
Wojcicki Michał, star. przod. P. P., Dąbrowskiego 13.
Wojciechowska Amalja, krawczyni, Kazimierzowska 55.
— Anastazja, emer. kolej., Wołczyniecka 1.
— Marja, właśc. realn., Kubisztala 6.
— Wiktorja, krawczyni, Pierackiego 1.
Wojciechowski Franciszek, funkcj. elektr. miejsk., Błękitna.
— Edward, funkcj. kolej., Reja 20.
— Jan, podpor. W. P., Zosina Wola 110.
— Juljan, funkcj. kolej., Wołczyniecka 37.
— Bolesław, funkcj. kolej., Wołczyniecka 16 a.
— Stanisław, właśc. mleczarni, Gołuchowskiego 48.
Wojcik Anna, wdowa, Gołuchowskiego 107.
— Jan, inż. urz. miejsk., Mjr. Łukasińskiego 4.
— Jan, handlowiec, Kopernika 4.
— Józef, urzęd. poczt., Kamińskiego 17 a.
— Józef, emer. kolej., Jagiellońska 19.
— Magdalena, modniarka, Matejki 9.
— Piotr, funkcj. kolej., Dworska 21.
— Stefanja, urzędn. Banku Polsk., Św. Józefa 3.
— Władysław, funkcj. kolej., Sapieżyńska 143.
Wojciów Jan, funkcj. kolej., Kamińskiego 35.
— Paweł, funkcj. kolej., Adamczuka 6.
Wojdanowski Wiesław, urzęd. skarb., Pełesza 26 a.
Wojewódka Konst., Dr. lekarz, Pierackiego 1.
Wojewoda Eljasz, szewc, właśc. real., Dworska 31.
— Michał, em. funkcj. sąd., Kazimierzowska 50.
Wojewódka Józef, funkcj. kolej., Nowy Świat 66.
— Marja, właśc. realn., Zosina Wola 83.
Wojna Anna, właśc. realn., Szeptyckiego 25.
Wojnar Jan, funkcj. kolej., Kolejowa 3.
Wojnarowicz Antoni, majster murarski, Surowa 9.
— Józef, lekarz weter., Pańska 4.
— Ludwik, funkcj. kolej., Ugodna 10.
— Teofila, wdowa, Br. Alberta 8.
— Władysław, funkcj. poczt., Śnieżna 48.
Wojnarowska Stefanja, wdowa, Romanowskiego 45.
Wojnarowski Antoni, emer. państw., Długa 64.
Wojnicki Józef, prywat., Belwederska 21.
Wojniłowicz Eljasz, kupiec, Pierackiego 46.
Wojtan Antonina, kupc., Sapieżyńska 176.
— Karol, kupiec, Sapieżyńska 176.
Wojtas Franciszek, funkcj. kolej., Kazimierzowska 133 a.
— Tekla, krawczyni, Kazimierzowska 133 a.
Wojtkowska Eleonora, prywat., Poniatowskiego 5.
— Marja, prywat., Poniatowskiego 5.
Wojtkowski Dyonizy, funkcj. kolej., Św. Jacka 10.
— Piotr, funkcjon. kolej., Sapieżyńska 108 a.
Wojtowicz Jan, funkcj. P. P., Cicha 7.
— Józef, przod. P. P., Kamińskiego 4.
— Stanisław, funkcj. państw., Cicha 7.
— Teresa, krawczyni, Belwederska 33.
Wojtych Franciszek, urz. kolej., Dąbrowskiego D. K.
Wojtyło Andrzej, murarz, Halicka 56 a.
— Józef, murarz, Sapieżyńska 11.
Wojtyński Józef, urz. kolej., Kilińskiego 19 a.
— Marjan, urz. sąd., Sapieżyńska 25.
Wolaniuk Grzegorz, em. kolej., Śnieżna 29.
— Julja, położna, Kazimierzowska 133.
Wolańska Marja, emer., W. Pola 16.
— Olga, naucz., Św. Józefa 1.
— Paulina, właśc. realn., Deckerta 8.
Wolański Aleksander, funkcj. kolej., Wincentego Pola 16.
— Antoni, funkcj. m., Barewicza 4.
— Antoni, funkc. kolej., Deckerta 8.
— Emil, funkcj. miejski, Zyblikiewicza 4.
— Iwan, adwokat, Św. Józefa 1.
— Józef, mechanik, Sapieżyńska 207.
— Kazimierz, stolarz, Deckerta 8.
— Włodzimierz, funkcj. kolej., Piramowicza 19.
Wolberg Szmil, handlarz, Ugodna 24.
Wolczek Edward, funkcj. kolej., Kochanowskiego 43.
— Tekla, właśc. realn., Kochanowskiego 43.
Woldrich Józef, em. chorąży W. P., Reymonta 26.
Wolf Albert, techn. dent., Gołuchowskiego 19.
— Aleksander, urz. P. Z. U. W., Krasińskiego 7.
— Anna, właśc. realn., Zaciszna 5.
— Aniela, właśc. realn., Kr. Jadwigi 12.
— Edward, funkcj. kolej., Kr. Jadwigi 12.
— Janina, funkcj. kolej., Zaciszna 5.
— Maksymiljana, urz. państw., Pełesza 26.
— Marja, urz. kolej., Zaciszna 5.

Wolf Natan, urzęd. pryw., Romanowskiego 7.
— Nuchim, urz. pryw., Romanowskiego 7.
— Wilhelmina, wdowa, Pełesza 26.
Wolfart Maks, technik dent., Sobieskiego 46.
Wolfberg Szmil, prywat., Związkowa 20.
Wolfram Beile, prywat., Piotra Skargi 38.
— Ernestyna, urz. bank., Piotra Skargi 38.
Wolfringer Marja, wdowa, Daleka 9.
Wolfstahl Izak, handlowiec, Kolińskiego 5.
Wolgang Herman, prywat., Krawiecka 10.
Wolin Markus, kupiec, Kubisztala 2 a.
Wolińska Marja, właść. realn., Śniadeckich 29.
Woliński Antoni, funkcj. poczt., Kamińskiego 36 a.
— Franciszek, funkcj. poczt., Śniadeckich 22.
— Jan, kupiec, Wojciechowskiego 37.
— Józef, emer. kolej., Wołczyniecka 195.
— Józef, właść. restaur., Kazimierzowska 95.
— Józef, funkcj. kolej., Śniadeckich 22.
— Piotr, emeryt st. sierżant W. P., Krawiecka 16.
Wollmann Anna, naucz. pryw., Węglowa 1.
— Anna Leopolda, naucz. prywat., Węglowa 1.
Wolska Eleonora, wdowa, Romanowskiego 9.
Wolski Eljasz, funkcj. kolej., Niemcewicza 16.
— Kazimierz, por. W. P., Bilińskiego 17.
— Ludwik, funkcj. kolej., Wołczyniecka 60.
Wolwark Jan, funkcj. P. P., Matejki 7.
Wołątkowski Stanisław, masarz, Gołuchowskiego 4.
— Mikołaj, przemysł., Gołuchowskiego 4.
Wołczowski Jan, funkcj. kolej., Wołczyniecka 17.
Wołczuk Maciej, prywat., Ugodna 30.
Wołczyna Jan, funkcj. sąd., Łamana 35.
Wołk Michał, szewc, Kasprówka 69.
Wołosianka Marja, właść. realn., Szeptyckiego 7.
— Marja, kupiec, Bart. Głowackiego 17.
— Michał, cieśla Szeptyckiego 9.
— Mikołaj, masarz, Bart. Głowackiego 17.
Wołoszczuk Antoni, masarz, Zosina Wola 195.
— Józef, szofer, Kasprówka 30.
— Wiktorja, położna, Zosina Wola 195.
Wołoszyński Klemens, urzęd. kolej., Szaszkiewicza 8.
Wołowik Anna, wdowa, Piramowicza 45 a.
Wołyński Florjan, funkcj. kolej., Widok 25.
Wonsowicz Stefanja, wdowa, Nowy Świat 20.
Woreczek Benzion, kupiec, Kazimierzowska 103.
— Feiga, kupiec, Wiśniewskiego 3.
Worobkiewicz Adam, sekret. Star., Kwiatowa 6.
— Jan, prywat., Droga Rzeźniana 9.
Worona Bronisław, urz. skarb., Romanowskiego 4.
Woronczak Iwan, kupiec, Kazimierzowska 74.
Wortman Aba, emer. sekr. gmin., Kazimierzowska 83.
— Laura, urzędn. bank., Kazimierzowska 85.
Worwa Helena, naucz., Św. Mikołaja 25.
— Karol, funkcj. kolej., Św. Mikołaja 25.
Wostrowska Helena, artystka dram., Kopernika 27.
Woszczyk Henryk, funkcj. sąd., Głowackiego 5.
Woszczyńska Marja, urzędn. pryw., Króla Jana 42.
Woszczyński Antoni, prywat., Szkolna 6 a.
— Antoni, sekr. sąd., Matejki 32 a.
— Demitr, funkcj. kolej., Króla Jana 42.
— Jan, malarz, Króla Jana 42.
Wowczuk Teodor, prywat., Raucha 3.
Wowk Marjan, funkcj. kolej., Kolejowa 24.
— Piotr, prywat., Sobieskiego 64 a.
— Stefan, funkcj. gaz. m., Związkowa 44.
Woźniak Andrzej, funkcj. kolej., św. Jana 16 a.
— Halina, urzęd. poczt., Traugutta 11.
— Maksymiljan, em. funkcj. kolej., Zaciszna 6.
— Piotr, prywat., Długosza 7.
— Wiktorja, właść realn., Kniaziewicza 23.
— Władysław, urzęd. kolej., Kolejowa 22.
— Władysław, urz. kolej., Kniaziewicza 23.
Woźniatowska Anna, prywat., Ludna 3.
Woźniatowski Józef, funkcj. kolej., Ludna 3.
Woźnicki Władysław, emer. kolej., Kasprówka 29.
Woźny Bazyli, emer. P. P., Siemiradzkiego 69 a.
Wółka Józef, szewc, Rynek 9.
Wrona Józef, emer. kolej., Związkowa 18.
— Marja, krawczyni, Związkowa 18.
— Paweł, prywat., Św. Michała 3.
— Władysław, prywat., Sokoła 2.
Wrotny Antoni, prywat., Kazimierzowska 122.
Wróblewski Józef, funkcj. kolej., Kolejowa 39.
Wróblewski Kazimierz, major W. P., Bilińskiego 11.
— Marcin, em. kolej., Niemcewicza 25.
Wróblórona Marja, naucz., Kraszewskiego 10.
— Janina, naucz., Bilińskiego 11.
Wrzask Wacław, szofer, Kochanowskiego 59.
Wszoła Hipolit, handlowiec, Łamana 33.
Wuffka Joanna, wdowa, N. Świat 1.
— Zygmunt, emer. funkcj. kolej., Pod Opatrznością Boską 14.
Wuhl Samson, urzęd. prywat., Pełesza 16 a.
— Zacharjasz, kupiec, Piotra Skargi 29.
Wulczek Roman, urzęd. pryw., Kilińskiego 15 c.
Wulczynórona Olga, hafciarka, Zosina Wola 35.
Wuldman Wolf, kupiec, Kazimierzowska 23.
Wulech Markus, handlowiec, Pierackiego 36.
Wulich Dora, właść. realn., Sobieskiego 46.
— Mendel, handlowiec, Sobieskiego 46 b.
Wullach Leizer, handlowiec, Sobieskiego 46.
Wunder Herman, prywat., Sedelmajerowska 23.
Wunderlich Jakób, mistrz stol., Szujskiego 6.
Wunderman Berl, szewc, Sobieskiego 58.
— Hersch, właść. restauracji, Zosina Wola 120.
— Jakób, em. kolej., Kopernika 24.
— Mojżesz, urz. skarb., Kilińskiego 49.
— Saul, naucz. prywat., Roguskiego 6.
— Taube, właść. realn., Zosina Wola 120.
Wurzel Artur, kupiec, Sobieskiego 55.
— Dawid, funkcj. kolej., Kolejowa 23.
— Józef, właść. piekarni, Halicka 89.
— Zofja, modniarka, Sobieskiego 55.
Würzberger Eljasz, kupiec, Belwederska 72.
— Michał, urzęd. kolej., Kolejowa 41.
Wützberger Dawid, blacharz, Wołczyniecka 163.
Wybranowski Stanisław, funkcj. kolejowy, Widok 25.
Wychowaneć Nykoła, właść. realn., Nadrzeczna 28.
Wychowański Emil, funkcj. kolej., Mykietyniecka 6.
Wyderko Ludwik, urzęd. Ub. Spol., Kamińskiego 17 b.
Wyklíniac Marja, emer., Cerkiewna 15.
Wynnyczuk Michał, funkcj. kolej., Pułaskiego 7.
Wynnyk Jan, funkcj. kolej., Wołczyniecka 154.
— Julja, prywat., Nowy Świat 44.

Wyroba Stanisława, urzęd. kolej., Żeligowskiego 7.
Wyrostek Adam, urzęd. Ubezp. Społ., Sapieżyńska.
Wyrozumski August, prywat., Poprzeczna 16.
— Józef, funkcj. kolej., Konopnickiej 29.
Wyskup Marjan, funkcj. państw., Zosina Wola 142 a.
Wysocki Józef, funkcj. kolej., Widok 35.
Wysocki Kazimierz, funkcj. kolej., Pańska 3.
— Marjan, emer. kier. szkolny, Gen. Sowińskiego 4.
— Tomasz, mgr., urzęd. kolej., Kolejowa 22.
Wysockij Dmytro, kupiec, Gołuchowskiego 72.
Wyszyńska Stefanja, urzęd. P. Z. U. W., Zofji Chrzanowskiej 7.
Wytrykusz Jan, prywat., Zyblikiewicza 18.
Wywiórski Walenty, funkcj. kolej., Wyspiańskiego 15.
— Wojciech, funkcj. poczt., Zosina Wola 155.
Wyżliński Władysław, funkcj. kolej., Rejtana 61.
Wyżykowski Jan, prof. gimn., Romanowskiego 8.
Wzorek Edward, funkcj. poczt., Zamkowa 10.
— Ludwik, funkcj. kol., Dworska boczna 1.

Z

Zabawa Anna, emer., Orzeszkowej 47.
— Helena, emer., Krasińskiego 15.
Zabierowska Klementyna, prywat., Chybiona 29.
Zabierowski Stanisław, funkcj. P. K. P., Chybiona 29.
— Stefan, inż. pryw., Słowackiego 9.
Zabłocka Katarzyna, pryw., Wspólna 14.
Zabłocki Jan, rolnik, Gołuchowskiego 29.
Zabokrzycki Juljusz, Dr. lekarz wet., Gosławskiego 15.
Zaborowski Jan, naucz. szk. handl., Gołuchowskiego 114.
Zabrza Antoni, elektrotechn., Potoczna 14.
— Helena, urzędn. P. K. P., Potoczna 14.
— Józefa, emer., Potoczna 14.
Zabża Jan, księg., Śniadeckich 34.
— Józefa, ofic. Zarz. miejsk., Ks. Skorupki 10.
Zachar Franciszek, urzędn. państw., Kwiatowa 8.
Zacharczuk Anna, emeryt., Furmańska 39.
Zacharjasiewicz Feliks, funkcj. P. K. P., Kochanowskiego 35.
— Kamila, urzędn. poczt., Sapieżyńska 71.
— Marja, emer. poczt., Sapieżyńska 71.
— Teofil, funkcj. P. K. P., Kochanowskiego 35.
— Zofja, prywat., Kochanowskiego 35.
Zacharko Dymitr, funkcj. P. K. P., Sapieżyńska 168.
Zacharkóro Antoni, funkcj. D. O. K. P., Sokoła 11 a.
Zacharski Edward, urzędn. P. K. P., Teofila Wiśniowskiego 8.
Zaczek Stanisław, dyr. Oddz. Bank. Gosp. Kraj., Sapieżyńska 15.
Zadka Wacław, poster. P. P., Czysta 5.
Zadler Marek, stolarz, Zofji Chrzanowskiej 14 a.
Zadorska Rozalja, pryw., Rzemieślnicza 13.
Zadorski Michał, funkcj. P. K. P., Rzemieślnicza 13.
— Mieczysław, stolarz, Rzemieślnicza 13.
Zagajewska Bronisława, emer., Zosina Wola 97.
— Helena, urzędn. P. Z. U. W., Pułk. Wysockiego 6.
— Hermina, em. dyr. szkoły, Pułk. Wysockiego 6.
Zagajewski Mieczysław, wojsk. lek. wet., Kopernika 20.
— Tadeusz, st. refer. P. K. P., Grunwaldzka 11 a.
Zagórski Leon, wł. młyna, Siemiradzkiego 60.
— Marjan, funkcj. P. K. P., Kolejowa 79.
— Wiktor, oficer W. P., Bielowskiego 9.
Zahajkiewicz Jan, murarz, Zyblikiewicza 40.
— Kazimierz, murarz, Chybiona 3.
Zahler Aba, kupiec, Halicka 15.
— Abraham, rencista, Hoovera 20.
— Aron, kupiec, Sedelmajerowska 20.
— Benjamin, kup., Trybunalska 6.
— Eljasz, księgowy, Kopernika 28.
— Emil, naucz. gimn., Kopernika 28.
— Jakób, kupiec, Długa 92.
— Jonas, kupiec, P. Skargi 30.
— Józef, kupiec, Słowackiego 6.
— Lotti, krawczyni, Rejtana 51.
— Majer, stolarz, Czysta 22.
— Perla, prywat., Długa 92.
— Sara, urz. pryw., Sedelmajerowska 21.
— Simche, kupiec, Sapieżyńska 50.
— Tauba, kupc., Słoneczna 38.
— Uscher, mistrz stol., Bilczewskiego 9.
— Wiktor, stolarz, Długa 75.
— Wolf, urzęd. banku, Sedelmajerowska 21.
Zahorowski Emil, szewc, Sapieżyńska 138.
Zając Adam, mechanik, Kochanowskiego 10.
— Adela, współwł. realn., Pierackiego 69.
— Antonina, pryw., Zyblikiewicza 40.
Zając Eljasz, rolnik, Kotlarewskiego 25 a.
— Emil, funkcj. P. K. P., Wołczyniecka 155.
— Franciszka, emer. poczt., Zosina Wola 100.
— Jan, podm. mur., Związkowa 10.
— Jan, funkcj. P. K. P., Kochanowskiego 10.
— Janina, emer. P. K. P., Śnieżna 7.
— Józef, funkcj. P. K. P., Boczna św. Michała 16.
— Józefa, asyst. dent., Okrężna 25.
— Ludwik, funkcj. P. K. P., Poniatowskiego 28.
— Karol, murarz, Sapieżyńska 41.
— Karol, funkcj. P. P., Szewczenki 32.
— Kazimierz, stolarz, Kochanowskiego 10.
— Marja, krawczyni, Okrężna 25.
— Marja, emer. P. K. P., Wołczyniecka 155.
— Melanja, naucz., św. Jana 10.
— Michał, mistrz mur., Zyblikiewicza 40.
— Tadeusz, urzędn. poczt., Pierackiego 69.
— Teodor, emer. P. K. P., św. Jana 10.
— Zygmunt, kier. Urzędu katastr., Pierackiego 69.
Zajączek Helena, pryw., Kilińskiego 26.
— Jan, funkcj. P. K. P., Sapieżyńska 47.
Zajączkiewicz Emilja, pryw., Kazimierzowska 128.
— Jan, funkcj. P. K. P., Kazimierzowska 128.
Zajączkowska Antonina, urzędniczka pryw., św. Józefa 3.
— Helena emer. P. K. P., Chybiona 5.
— Stanisława, urzędn. pryw., Bilińskiego 5.
Zajączkowski Adam, podofic. zawod. W. P., św. Józefa 3.
— Aleksander, funkcjon. P. K. P., Idzikowskiego 24.
— Alfred, urzędn. Prok., Kmiecia 2.
— Antoni, funkcj. P. K. P., Kochanowskiego 30.

Zajączkowski Bronisław, funkcj. P. K. P., Nowy Świat 41.
— Feliks, funkcj. P. K. P., Pańska 5.
— Franciszek, funkcj. P. K. P., Nowy Świat 41.
— Henryk, urzędn. P. K. P., Słowackiego 28.
— Karol, funkcj. P. K. P., Dworska 21.
— Marjan, funkcj. P. K. P., Zosina Wola 211.
— Marjan, przedsięb. autobus., Czysta 11 a.
— Mikołaj, urz. Zarz. m., Potockiego 1.
— Mikołaj, funkcj. P. K. P., Sapieżyńska 158.
— Walerjan, emer. P. K. P., Dąbrowskiego 36.
— Zygmunt, emer. urz. P. K. P., Kilińskiego 49.
Zajst Michał, emer. P. K. P., Kolejowa 59 d.
Zakrzewski Jan, urzędn. P. P., Mołotkowska 27.
Zalcberg Leizer, mgr. farm., Sapieżyńska 16 a.
Zaleska Anna, emer. P. K. P., Szopena 8.
— Marja, emer. naucz., Kamińskiego 31.
Zaleski Marjan, urzędn. P. K. P., Gołuchowskiego 56 a.
— Stefan, funkcj. Ubezp. Społ., Romanowskiego 18.
Zaleszczuk Genowefa, emeryt., Barska 7.
— Michał, funkcj. P. K. P., św. Mikołaja 7.
Zalewska Karolina, emer. P. K. P., Jana Kantego 3.
Zalewski Adolf, podofic. W. P., Żeligowskiego 20.
— Antoni, emer. P. K. P., Kasprówka 78.
Załoziecki Jan, funkcjon. P. K. P., Równa 21.
Załucka Marja, krawczyni, Kazimierzowska 94.
Zambrzycki Paweł, funkcj. m. str. pożar., Barewicza 6.
Zamojska Aniela, emeryt. P. K. P., Furmańska 32.
— Eugenja, naucz., Furmańska 32.
Zamojski Antoni, urzędn. pocztowy, Niemcewicza 15.
Zamoroka Grzegorz, naucz. semin., Sapieżyńska 116.
Zang Aron, restaurator, Sobieskiego 50.
— Samson, agent handl., Sobieskiego 19.
— Szymon, właść. biura spedycyj., Sapieżyńska 57.
Zankel Aron, kuśnierz, Jasińskiego 5.
— Bronia, krawczyni, Belwederska 23.
— Dawid, urzędn. pryw., Belwederska 30.
— Herman, kuśnierz, Prosta 8.
— Mendel, wytwórca waty, Belwederska 48.
Zapert Stanisław, oficer W. P., Zosina Wola 110.
Zapp Stanisław, funkcj. P. K. P., Widok 11 a.
Zappe Alojzy, urzędn. P. K. P., Kolejowa (dworzec).
Zaputowicz Antonina, emer. P. K. P., Nowy Świat 46.
— Roman, funkcj. P. K. P., Cerkiewna 32.
— Włodzimierz, stolarz, N. Świat 46.
Zaremba Alojzy, funkcj. P. K. P., Przechodnia 6 a.
— Dominik, emer., P. K. P., Cerkiewna 34.
Zarembska Marja, emer. naucz., Wojciechowskiego 9.
Zarembski Maksymiljan, urzędn. P. K. P., Wojciechowskiego 9.
Zarębski Piotr, mechanik P. K. P., Równa 26.
Zaruba Wasyl, funkcj. poczt., Siemiradzkiego 7.
— Jan, ogrodnik, Jasińskiego 31.
Zarwanitzer Abraham, handlow., Moniuszki 4.
— Abraham, urzędn. pryw., Pierackiego 90.
— Cyla, urzędn. pryw., Pierackiego 90.
— Herman, urzędn. pryw., Gołuchowskiego 58 a.
— Józef, fryzjer, Belwederska 38.
— Jakób, kupiec, Trynitarska 7.
— Samuel, urzędn. pryw., Pierackiego 72.
Zarycka Irena, urzędn. pryw., Legjonów 8.
Zarzecki Mieczysław, radca Urz. Wojew., Sobieskiego 41.
Zarzycka Teresa, emer., Wyspiańskiego 1.
Zarzycki Franciszek, funkcj. P. K. P., Kasprówka 32.
— Grzegorz, prof. sem. naucz., Krasińskiego 8.
— Ludwik, funkcj. P. K. P., Poniatowskiego 19.
— Władysław, funkcj. P. K. P., Wyspiańskiego 1.
Zasławska Helena, urzędn. P. K. P., Grunwaldzka 21.
— Janina, Dr. lekarz, Ubezp. Społ., Batorego 4.
— Marja, pryw., Bilczewskiego 18 a.
Zasławski Józef, płatniczy, Reja 14.
— Osyp, naucz., Krasińskiego 21.
— Mieczysław, murarz, Reja 14.
— Władysław, murarz, Bilczewskiego 18 b.
Zastyreć Emil, funkcj. P. K. P., św. Olgi 15 a.
— Michał, urzędn. pryw., św. Olgi 15 a.
Zatłokal Jan, inż. górn., Gołuchowskiego 7.
Zaton Edward, podofic. zaw., Rzemieślnicza 23.
Zatorski Adam, funkcj. P. K. P., Jagiellońska 77.
— Kazimierz, mistrz szewski, Słowackiego 6.
— Ludwik, funkcj. P. K. P., Na Błonie 7.
Zatorski Stanisław, urzędn. pryw., Słowackiego 6.
Zauderer Breina, rencistka, Wiśniowskiego 3.
— Dora, kupc., Halicka 120.
— Genia, knpcowa, Sapieżyńska 109 a.
— Józef, kupiec drzewny, pl. Targowica 16.
— Karpel, kupiec, 3. Maja 4.
— Leiser, kupiec, Halicka 64.
Zaufal Teresa, urzędn. P. K. P., Kwiatowa 5.
Zaumkönig Zacharjasz, funkcj. Bku hip., Bankowa 3.
Zawadowski Stanisław, emer. P. K. P., Konopnickiej 47.
Zawadzki Franciszek, funkcj. P. K. P., Chryplińska 55.
— Jan, kupiec, Chryplińska 55.
— Michał, funkcj. P. K. P., Chryplińska 47.
Zawatower Jetti, prywat., Lelewela 6 a.
Zawierucha Jadwiga, krawcz., Rejtana 5.
Zawiślowski Alfred, funkcj. P. K. P., Kasprówka 20.
— Edward, funkcj. P. K. P., Strzelecka 38.
— Ludwik, pryw., Kasprówka 20.
— Stanisław, st. radca Zarz. miejsk., Pierackiego 1.
Zawiślak Antoni, funkcj. P. K. P., Szachłackiego 5.
— Katarzyna, prywat., Szachłackiego 5.
Zażycka Marja, prywat., Smolki 2.
Ząbik Wacław, oficj. pryw., Lelewela 10 a.
Ząddziuk Stanisław, podofic. zawod. W. P., Zosina Wola 47.
Zborowska Franciszka, prywat., św. Jacka 9.
— Marja, emeryt., Romanowskiego 47 a.
— Wanda, emer., Kołłątaja 53.
Zborowski Franciszek, funkcj. P. K. P., św. Jacka 9.
— Józef, urzędn. P. K. P., Sobieskiego 38 b.
— Ryszard, urzędn. P. K. P., Kołłątaja 53.
— Wiktor, wiceprez. sądu okr., Bol. Chrobrego 7.
— Zygmunt, funkcj. P. K. P., Wołczyniecka 164.
Zbożeń Józef, funkcj. P. P., Dąbrowskiego 50.
Zbudowska Ewelina, naucz., Pełesza 20.
Zbudowski Zenon, emer. naucz., Pełesza 20.
Zdanowicz Jan, stolarz, Zygmuntowska 23.
— Józef, funkcj. P. K. P., Zygmuntowska 23.
— Leontyna, emer. P. K. P. i właść. realn., Szkolna 6.
— Michał, szewc, Związkowa 44.
Zderko Justyna, właść. realn., Bol. Chrobrego 5.
Zdonek Albin, funkcj. Rady szkol. pow., Śnieżna 34.

Zdraszil Juljan, emer. urz. skarb., św. Olgi 19.
Zdziobek Michał, funkcj. P. P., Plantowa 62.
Zegzda Henryka, urz. D. A. P., Romanowskiego 14.
— Karolina, wł. realn., Gołuchowskiego 41.
— Wincenty, kupiec, Gołuchowskiego 41.
Zeichner Leon, muzyk., Długa 112.
— Salo, muzyk., Długa 112.
Zeiner Baruch, krawiec, Rejtana 62.
— Leonora, kupcowa, Sapieżyńska 30.
Zeisler Dawid, kupiec, Gillera 2.
— Eliezer, inż., Al. Ul. Krechowieckich 3.
Zelenka Jan Wacław, szofer, Kr. Zofji 11 a.
Zelmanowicz Laura, em. kier. szk., Dąbrowskiego 14.
— Leszek, naucz. szk. pow., Dąbrowskiego 16.
— Ludwik, emer. kier. szkoły, Dąbrowskiego 14.
— Stefan, emer. urz. miejsk., Czysta 10 c.
Zelter Majer Dawid, mistrz malar., Ciasna 3.
— Hirsch, ślusarz, Smagłowskiego 24.
Zeleniak Piotr, funkcj. P. K. P., Szachłackiego 9.
Zembroń Marja, urzędn. państw., Sobieskiego 25.
— Józef, urzędn. pryw., Zyblikiewicza 40 a.
Zemla Antoni, funkcj. P. P., Kamińskiego 4.
Zengel Franciszek, emer. P. K. P., Sobieskiego 38 a.
— Tadeusz, techn. wodno-drogowy, Sobieskiego 38.
— Wilhelm, urz. P. Z. U. W., Sobieskiego 38.
Zgiera Michał, Inż., urz. państw., Liebermana 2.
Zgoda Leon, urz. wojsk., Pierackiego 7a.
Zgrych Helena, pryw., Zyblikiewicza 38.
— Stanisław, ogrodn., Zyblikiewicza 38.
Ziarkiewicz Adam, lek. weter. dyr. rzeźn. m., Droga Rzeźniana 1.
Zieg Majer Hersz, naucz. hebrajsk., Sapieżyńska 94.
Ziegel Maks, rzeźn., Wojciechowskiego 24.
Ziegler Pinkas, kupiec, Mickiewicza 6.
— Stanisław, ksiądz, Paderewskiego 16.
Zielińska Franciszka, pryw., Jasińskiego 26a.
— Julja, emer., Batorego 26.
— Karolina, emer., Nowy Świat 3.
— Marja, urz. państw., Pełesza 24.
— Marja, pryw., Sobieskiego 10.
Zieliński Adam, murarz, Szeptyckiego 22a.
— Czesław, urz. P. Z. U. W., Kościelna 5.
Zieliński Emil, funkcj. P. K. P., Batorego 26.
— Henryk, em. por. W. P., Nowy Świat 43.
— Jan, funk. P. K. P., Orzeszkowej 35.
— Juljusz, ślusarz, Lelewela 4a.
— Karol, prez. Sądu Okr., Bilińskiego 11a.
— Kazimierz, major W. P., Kazimierzowska 142.
— Marcin, młynarz, Knihinińska 29.
— Piotr, st. podurz. poczt., Gołuchowskiego 104.
— Tadeusz, ślusarz, Śnieżna 38.
— Władysław, funk. poczt., Jasińskiego 26a.
Ziemba Jan, funk. P. K. P., Kmiecia 14.
— Jan, funk. P. K. P., Sapieżyńska 154.
— Paulina, pryw., Wojciechowskiego 41.
— Wojciech, funk. P. K. P., Wojciechowskiego 41.
Ziembicka Karolina, emer. P. K. P., Wołczyniecka 130.
Ziembiński Kazimierz, ślusarz, Sapieżyńska 239.
Ziemiak Bronisława, naucz., Pierackiego 35.
— Franciszek, em. Zarz. m., Pierackiego 35.
— Piotr, funk. P. P., Szaszkiewicza 24.
Ziemiańska Weronika, krawcz., Rzeczna 3.
Ziemiański Mikołaj, em. P. K. P., Suchanka 22.
— Ryszard, techn. bud. dróg, Kilińskiego 38.
Ziemirska Józefa, em. P. F. W. T., Poniatowskiego 34.
Ziemirski Bronisław, funk. P. K. P., Poniatowskiego 34.
— Eljasz, funk. P. K. P., Plantowa 24.
Zienierwicz Jan, introl., Grunwaldzka 4.
Ziering Adolf, przemysł., Sapieżyńska 10.
— Bernard, mechan., Boczna 7.
— Chaim, urz. pryw., Słoneczna 25.
— Chaim, przemysł., Zosina Wola 130.
— Chaskiel, kupiec, Sedelmajerowska 31.
— Dawid, mechan., Boczna 7.
— Dawid, Dr. aplik. adwok., Zosina Wola 130.
— Izak, urz. pryw., Belwederska 36.
— Izrael, urz. pryw., Rejtana 11a.
— Leon, kupiec, Bema 4.
— Maks, kupiec, Zosina Wola 16.
— Natan, pom. handl., Ks. Skorupki 28.
— Nuchim, kier. fabr., Zosina Wola 130.
— Szymon, kup., Kossakowskiej 7.
— Zygmunt, pom. handl., Boczna 7.
Zierler Abraham, kupiec, Kazimierzowska 99.
— Dawid, kupiec, Kazimierzowska 119.
Zierler Regina, urz. pryw., Belwederska 74.
Ziesch Józef, funk. P. K. P., Targowica 23.
— Ludwik, naucz., Bosacka 15.
Zięba Franciszek, funk. urz. skarb., Kmiecia 5.
— Jan, kraw., Mroczkowskiego 3.
Ziffer Bernard, Dr. adwok., Gołuchowskiego 26.
Zimmer Józef, fotogr., Długa 9.
— Moses, pom. handl., Długa 104.
Zimmerman Adolf, em. P. K. P., Nowy Świat 49.
— Aron, urz. pryw., Kazimierzowska 23.
— Aron, szewc, Brzegowa 28.
— Chaim, kupiec, Sobieskiego 74.
— Chana, krawcz., Brzegowa 28.
— Chuny, szewc, Brzegowa 28.
— Dawid, agent handl., Belwederska 6.
— Dawid, pośr. handl., Kołłątaja 45.
— Eljasz, fryzjer, Knihinińska 16.
— Golda, kupcowa, Krasowskiego 12.
— Jan, funk. P. K. P., Orzeszkowej 17.
— Józef, funk. P. K. P., Orzeszkowej 21.
— Józef, wł. wozu transp., Ks. Skorupki 22.
— Kazimierz, właść. fabr. wędl., Kołłątaja 41.
— Leon, urz. Sądu, Romanowskiego 49.
— Małka, kupcowa, Belwederska 97.
— Mendel, kupiec, Paderewskiego 20.
— Moses, kupiec, pl. Trynitarski 1.
— Pepi, krawcz., Kazimierzowska 16.
— Regina, pryw., Sobieskiego 74.
— Sali, urz. pryw., Kazimierzowska 23.
— Samuel, płatniczy, Krzywa 7.
— Samuel, wł. realn., Romanowskiego 18.
Zimmet Gizela, naucz. muz., Sobieskiego 5.
Zimny Stanisław, zaw. sierż. W. P., Reymonta 19.
Zimorski Piotr, funk. P. P., Krasińskiego 26.
Zinader Maks, techn. dent., Gosławskiego 9.
Zinicz Józef, urz. P. K. P., Szopena 6.
Zinkiewicz Jan, em., Wołczyniecka 181.
Zinn Anna, kupcowa, Sobieskiego 64a.
— Anzelm, kupiec, Sedelmajerowska 25.
— Bernard, pom. handl., Ogrodowa 7.
— Dawid, kupiec, Ogrodowa 7.
— Herman, agent handl., Antoniewicza 4.
— Izrael, szewc, Długa 89.
— Mendel, kupiec, Zosina Wola 16.
— Osias, em. poczt., Halicka 34.
— Pinkas, szewc, Długa 89.
— Rachmiel, pom. handl., Zamknięta 14.
— Rózia, krawcz., Długa 89.

Zinowski Piotr, funk. P. K. P., Kamińskiego 4.
Zins Marjan, repr. firmy, Pełesza 23.
— Zofja, emer., Pełesza 23.
Zintel Ferdynand, em. P. K. P., Szaszkiewicza 7.
Zinycz Piotr, funk. Zarz. m., Zosina Wola 211.
Ziober Eugenjusz, podof. zawod., Kamińskiego 19.
Ziobrowski Adam, funk. P. K. P., Piotra Skargi 30.
— Leon, dyr. M. K. O., Kazimierzowska 14.
— Stanisław, funk. P. K. P., Piotra Skargi 30.
Zioło Władysław, urz. techn. Zarz. drog., Zarwańska 12.
Ziółkowski Grzegorz, em. P. K. P., Kr. Jana III. 44.
— Michał, funk. P. K. P., Gołuchowskiego 38.
Zipser Filipina, em. P. K. P., Kolejowa 59d.
Ziraldo Karol, mistrz komin., Zosina Wola 75.
Zirler Abraham, wł. realn., Bożnicza 1.
— Karol, naucz., Bożnicza 1.
— Mojżesz Dr., lekarz, Sobieskiego 19.
Ziszka Kazimierz, urz. D. O. K. P., Kilińskiego 49a.
Zitt Kazimierz, pryw., Św. Józefa 3.
Zitta Wilhelm, oficer W. P., Św. Józefa 3.
Zitter Maks, blach., Wołczyniecka 167b.
— Markus, szklarz, Wołczyniecka 167b.
Znamirowski Andrzej, em. P. K. P., Pawła Stwiertni 39.
— Edmund, em. P. K. P., Kr. Jana III. 50.
— Jacenty, funk. P. K. P., Uhornicka 21.
— Kazimierz, funk. P. K. P., Orzeszkowej 35.
— Władysław, urz. P. K. P., Suchanka 36.
Zolebski Antoni, urz. poczt., Słowackiego 24.
Zoń Stanisław, podof. zawod. W. P., Matejki 10.
Zorij Anna, pensjon., Furmańska 4.
Zoszczuk Helena, artystka, Krawiecka 8.
Zöckler Magdalena, wychowawcz., Zöcklera 5a.
Zöckler Teodor, ks., superint. kośc. ewang., Sapieżyńska 85.
Zöller Eljasz, urz. P. Z. U. W., Gołuchowskiego 42.
Zrajko Jan, rolnik, Cerkiewna 38a.
Zubal Aleksandra, em. naucz., Wiejska 3.
— Anna, rolniczka, Szewczenki 11a.
— Jan, naucz., Matejki 11.
— Jan, em. naucz., Wiejska 3.
Zubik Eustachy, murarz, Br. Alberta 8.
— Jan, murarz, Zosina Wola 121.
— Kazimierz, em. P. K. P., Czysta 8.
— Mikołaj, murarz, Zosina Wola 121.
Zubrzycka Aniela, em. P. K. P., Pełesza 4.
— Elżbieta, naucz., Pełesza 4.
Zubrzycki Franciszek, funk. P. K. P., Pełesza 4.
— Jan, przeds. budowl., Kopernika 12.
— Konstanty, em. P. K. P., Sapieżyńska 131.
Zuchowicz Władysław, funk. P. P., Kamińskiego 4.
Zucker Moses, dorożk., Kręta 76.
Zuckerberg Adolf, kupiec, Wołczyniecka 103.
— Aron, urz. pryw., Sapieżyńska 59.
— Wilhelm, przem. naft., Matejki 22.
Zuckerkandel Dawid, kuśn., Kazimierzowska 37.
— Jakób Dr., kand.-adwok., Zosina Wola 4.
— Salomon, wł. realn., pl. Trynitarski 5.
Zuckerman Markus, kupiec, Gosławskiego 7.
Zupfer Amalja, pryw., Kręta 19.
— Fischel, szewc, Kręta 19.
Zweifler Abraham, szewc, Wołczyniecka 102.
— Amalja, pryw., Belwederska 33a.
— Cyla, pryw., Sobieskiego 48b.
— Gedalje, kraw., Prosta 34.
— Helena, krawcz., Krzywa 8.
— Józef, stolarz, Sobieskiego 48b.
— Sane, mistrz fryz., Halicka 36b.
— Srul Itzig, mistrz szewski, Romanowskiego 25.
— Zaller, kraw., Halicka 40.
Zweig Bendyt, piek., Wołczyniecka 51.
— Łazarz, ogrodn., Sapieżyńska 101.
— Leib, roln., Sapieżyńska 101.
— Majer, kupiec, Kazimierzowska 27.
Zweig Markus, ogrodn., Poniatowskiego 56.
— Salomon, roln., Fabryczna 32
Zwicker Moses, kupiec, Czarneckiego 2.
Zwiebach Leib, kupiec, Czysta 17.
Zwiebel Emanuel, urz. pryw., Pierackiego 69.
— Kalman, księgowy, Halicka 51a.
— Littman, kraw., Halicka 51a.
— Samson, pom. handl., Halicka 51a.
Zwierzyński Michał, urz. skarb., Chryplińska 11.
Zwilling Chaim, malarz, Związkowa 10.
— Leon, urz. pryw., Reja 22.
Zwirn Gustaw, kupiec Zyblikiewicza 35.
— Herman, płatniczy, Trynitarska 5.
— Izak, dorożk., Boczna 15.
— Izak, kraw., Zosina Wola 95.
— Jakób, mal. pokoj., Knihinińska 11a.
— Maks, fryzjer, Halicka 6.
— Mira, kupcowa, Zyblikiewicza 35.
— Mojżesz, handl. koni, Kołłątaja 51.
Zwirtek Józef, em. P. K. P., Ugodna 10.
— Stefan, ślusarz, Ugodna 10.
— Zofja, emer., Wojciechowskiego 39.
Zwoliński Józef, podof. zawod. W. P., Traugutta 11a.
— Stanisław, urz. państw., Barewicza 8.
Zybura Agata, em. P. K. P., Wołczyniecka 211.
Zych Stanisław, kontr. U. S. A. i M. P., Boczna Batorego 2.
Zyga Stanisław, urz. P. K. P., Romanowskiego 10.
Zygmunt Józef, em. W. P., Zosina Wola 155a.
— Stanisław, funk. P. K. P., Kotlarewskiego 36.
Zymet Moses, muzyk, Kazimierzowska 11.
Zyzoń Adam, urz. tymcz. Wydz. pow., Wołczyniecka 17.
— Kazimiera, em. urz. poczt., Gołuchowskiego 50.
— Olga, nauczyc., Gołuchowskiego 126b.
— Wiktor, naucz., Gołuchowskiego 126b.
— Wiktor, em. urz. P. K. P., Wołczyniecka 17.

Ź

Źródło Franciszek, urz. Wojew., Fabryczna 12.

Ż

Żabska Marja, nauczycielka, Pierackiego 65.
Żabski Lesław Stanisław, urz. P. K. P., Pierackiego 65.
Żak Klemens, em. P. K. P., Słowackiego 30.

Żarnowska Janina Michalina, kier. szkoły przem., Pierackiego 55.
Żarski Władysław, em. insp. P. P., Prądzyńskiego 11.
Żebracki Jan, st. przod. P. P., Sapieżyńska 53.
Żehaluk Karolina, wdowa, Żeligowskiego 3.
— Władysław, urz. wojsk., Żeligowskiego 3.
Żelechowski Jan, em. urz. P. P., Gołuchowskiego 6a.
Żelichowska Stanisława, urz. sąd., Bema 6.
Żeźnik Henryk, ślusarz kol., Barska 16.
Żołobajluk Charłampij, szofer, Kazimierzowska 128.
Żonnieruk Włodzimierz, szewc, Słowackiego 22.
Żółkowska Józefa, krawcz., Słowackiego 6.
Żółkowski Bronisław, ślusarz P. K. P., Nowy Świat 10.
Żórawiecki Józef, betoniarz, Długa 52.
Żuk Franciszek, ślusarz P. K. P., Chocimska 49.
Żukowska Gabrjela, wdowa po lek., 3-go Maja
Żukowski Mieczysław, em. funk. P. K. P., Kmiecia 23.
Żurad Jan, funk. P. K. P., Kmiecia 19.
Żurakowska Aniela, wdowa, Wołczyniecka 121.
— Emilja, naucz., Kr. Jana III. 11.
Żurakowski Antoni, funk. P. K. P., Szaszkiewicza 5.
— Józef, em. funk. P. K. P., Rzemieślnicza 23.
— Józef, funk. kol., Jagiellońska 53.
— Józef, funk. P. K. P., Nowy Świat 40d.
— Karol, asesor kol., Idzikowskiego 20.
— Michał, ślusarz P. K. P., Rzemieślnicza 23.
— Michał, urz. sąd., Pierackiego 94.
— Tadeusz, ślusarz, Wołczyniecka 121.
— Wilhelm, funk. P. K. P., Króla Jana III. 50.
— Władysław, urz. P. K. P., Króla Jana III. 11.
— Władysław, funk. P. K. P., Jagiellońska 53.
— Włodzimierz, młynarz, Kubisztala 5.
Żurawiecki Szczepan, beton., Śnieżna 3a.
— Władysław, funk. P. K. P., Nadrzeczna 112.
Żurawska Anna Marja, urz. O. U. górn., Kmiecia 21.
Żurawska Czesława Marja, naucz., Gołuchowskiego 45.
— Helena, naucz. gimn., Matejki 47.
Żurawski Aleksander, handl., Bema 19.
— Ludwik, naucz., Matejki 47.
— Mieczysław, urz. P. K. P., Gołuchowskiego 45.
— Paweł, em. funk. P. K. P., Kmiecia 21.
— Roman Leonard, urz. kol., Kmiecia 21.
Żurek Helena, prof. Konserw., Matejki 19.
— Katarzyna, wdowa, Nowa 38.
— Mieczysław, em. P. K. P., Dworska 19.
Żyhaluk Ludwik, funk. kol., Jasińskiego 2.
Żyhun Jakób, ślusarz P. K. P., Kasprówka 59.
Żylak Michał, funk. P. K. P., Łączna 10.
Żyluk Justyna, wdowa, Ogrodowa 14.
Żyromski Jan, st. wachm., W. P., Zosina Wola 90.
Żytkowski Florjan, murarz, Zosina Wola 77.
Żywiak Tadeusz, urz. państw., Gołuchowskiego 107.
Żywicka Józefa, urz. P. K. P., Cicha 10.

LICZBOWY SPIS
ABONENTÓW TELEFONICZNYCH
WEDŁUG LICZB PORZĄDKOWYCH.

J. H. THAL, LWÓW, 3-GO MAJA 17. TEL. 45-46.
poleca ze składu: TEKTURĘ marki „GRZEGORZEWO", „RAJÓWKA" i inne oraz **FARBY I ŚRODKI GRAFICZNE** reprezentowanej
Sp. Akc. Chem. Fabr. Dr. RATTNER W WARSZAWIE. 1757

1 Czerwiński Seweryn, wicewojew., Grunwaldzka 2.
2 Onuferko Grzegorz, em. podprokur., Bilińskiego 11.
3 Sąd Okręgowy.
4 Dca 6 Samodz. Bryg. Kawalerji, Kamińskiego 19.
5 Haber Bracia, rafin. nafty.
6 Haubenstock Maurycy, restaur., Sobieskiego.
7 Roth Naftali, dr. lek., Gillera 18.
8 6. p. ułanów Kaniowskich, Legjonów.
9 Bank Hipoteczny Akcyjny.
10 Bank Hipoteczny Akcyjny.
11 Izba Przemysł.-Handl. we Lwowie, delegatura, Mjr. Łukasińskiego 4.
12 Powiatowy Zarząd Drogowy, Szydłowskiego 7.
13 Sąd Okręgowy.
14 Komisarjat Pol. Państw., Dworzec kolej.
16 Dyrekcja Kolei Państw., Grunwaldzka.
17 Delegat Sztabu Gł. przy *D. O. K. P.*, Gruwaldzka.
18 Miejski Urząd Zdrowia, Kamińskiego 6.
19 6. Dyon artyl. konnej, Zosina Wola.
20 Jupiter Norbert, dr. med., 3-go Maja 15.
21 Starostwo, Ormiańska.
22 Bank Gospod. Krajowego, Sapieżyńska 15.
23 Seinfeld M. B., skład żel., Halicka 8.
24 Liebermann Filip, fabr. drożdży, Szewczenki 44.
25 Urząd Poczt. i Telegr. 2.
26 Szpital Powszechny, Kazimierzowska 132.
27 Oleśnicki Teodor, Gołuchowskiego 22.
28 Urząd Górniczy, Słowackiego 20.
29 Kasa Oszczędn. Miejska, Kazimierzowska 14.
30 I. Urząd Skarbowy, 3. Maja 31.
31 Małop. Związek Mlecz., Potockiego 1.
32 Locker Aron, Sapieżyńska 92.
34 Jürgens W., skład farb, pl. Potockiego 1.
35 Margosches Jakób, Batorego 3.
36 „Bata" Polska Ska obuwia, Karpińskiego 20.
37 Dowódca 11. Dywizji Piechoty, Kamińskiego 19.
38 Bursa Policyjna, Plantowa 62.
40 Bank Polski.
41 Falk Izydor, dr. adw., Sapieżyńska 11.
42 Singer Majer, eksp. jaj. Roguskiego 4.
43 Berger Pinkas, skład mąki, pl. Trynitarski 15/17.

44 *Państw. Zarząd Wodny*, 3-go Maja 31.
45 *Rzeźnia Miejska*, Rzeźniana.
46 *Bank Zemelny Hipot.*, Sobieskiego 12.
47 *Sokal Leon*, Al. Ułanów Krechowieckich 8.
48 *Wolin* i *Schreier*, tekstylja, pl. Mickiewicza 6.
49 *Garaż Urzędu Wojewódzk.*, Dąbrowskiego.
50 *Urząd Teletechniczny.*
51 *Dworski Adolf*, dr., Szydłowskiego 9.
52 *Bank Hipot. Akc.*
53 *„Achdut" Tow. hum.*, Gosławskiego 17.
54 *Drach Adela*, *„Loure"*, Kazimierzowska 24.
55 *Lindner Menasche*, dr. adwok., Pierackiego 30.
56 *Magistrat m. Stanisławowa.*
57 *Bank Spółdz. Depozyt.*, Kościuszki 9.
58 *Zakład sprzed. polsk. monop. tyt.*, Koszarowa 4.
59 *Kopecki Wacław*, handl. nierogacizny, Kilińskiego 46.
60 *Polak Juljan*, skład farb, Sapieżyńska 11.
61 *Jasielski Roman*, księgarnia, Abgarowicza 3.
62 *Werth Bracia*, eksp. trzody chlewnej, Kolejowa 11.
64 *Powszech. Zakład Ubezp. Wzajemn.*, Jachowicza 3.
65 *Browar Sedelmayera i Ski*, Sedelmajerowska.
66 *Prokuratura Sądu Okręgow.*, Bilińskiego 11.
67 *Pluton żandarmerji*, pl. Trynitarski.
68 *Związ. Legj. Polskich*, pl. Trynitarski 1.
69 *Komenda Wojew. Pol. Państw.*, Kamińskiego 4.
70 *Urząd Telegraficzny.*
71 *Rosenbaum Jerzy*, dr. lekarz, Smolki 2.
72 *Zarwanitzer S.*, przem. drzewny, 3. Maja 31.
73 *Instytut „Fundusz Diecezjalny"*, Pierackiego 1.
74 *Fisch Mojżesz*, kupiec, Bielowskiego 9.
75 *Katz Jakób*, inż., młyn walc., Zyblikiewicza 1.
76 *Thaler i Ska*, eksp. jaj, Mościckiego 3.
77 *Welken Samuel*, właśc. garb., Brzegowa.
78 *Urząd Poczt. i Telegr. 1.*
79 *Mikucki* Władysław, dr. med., Karpińskiego 20.
80 *Apteka pod „Srebrnym Orłem"*, Karpińskiego 10.
81 *Teichberg Abrah.*, fabr. skór, Piastów.
82 *Zasławski Izydor*, garbar., Bilczewskiego.
83 *„Polonja", młyn Ska*, Sapieżyńska 150.
85 *„Polonia"*, biuro, Rynek 13.
86 *Sąd Okręgowy.*
91 *Podczaski Aleksander*, inspekt. wojew., pl. Paderewskiego 20.
1-00 *Asekuracja „Port", „Feniks"*, Gelehrter Bronisław.
1-01 *Petranker Nuchim*, Krasowskiego 7.
1-02 *Wojewódzki Urząd*, Karpińskiego 7.
1-03 *Związek Str. Pożar. Wojew. Stanisł.*, 3-go Maja 31.
1-04 *Seidler Teodor*, dr. adw., Sapieżyńska 8.
1-06 *Posterunek Pol. Państw.*, Knihinin-Kolonja.
1-07 *Apteka Armatysa Kazimierza*, Sobieskiego 26.
1-08 *Toronczak Łukasz*, masarnia, Rynek.
1-09 *Kasa Oszczędności*, Kazimierzowska 10.
1-10 *Bank Powsz. Związk.*, Sapieżyńska 7.
1-11 *Bessler Boruch*, Sapieżyńska 10.
1-12 *Zang S.*, międzynarod. przedst. transp.
1-13 *Sobel* Moses, Kościuszki 6.
1-14 *48. pułk piechoty*, Gołuchowskiego 119.
1-15 *Wydział Powiatowy*, pl. Mickiewicza 4.
1-16 *Ciombor K.*, nadkom. P. P.
1-17 *Ubezpiecz. Społeczna*, Kamińskiego 30.
1-18 *Magistrat m. Stanisławowa.*
1-19 *Arnold Wilhelm*, skład materj. budowl., Sobieskiego 4.
1-20 *Adlersberg H.*, Rektyfik. spirytus., ul. Chryplińska 11.
1-21 *„Galicja" Tow. Naft. S. A.*, Trynitarska 7 a.
1-22 *Klein Ludwik*, przem. drzewny, Kopernika 1.
1-23 *Komenda Wojew. Pol. Państw.*, Kilińskiego 4.
1-24 *„Pacykówo" fabr. fajansów*, Pacyków.
1-24d. *Lewicki Jakób*, Olesiów.
1-25 *Straż Pożarna*, Kamińskiego 6.
1-26 *Makulski Tadeusz*, inż., Sapieżyńska 11.
1-27 *„Ruch-Prometr"*, przeds. spedyc., Smolki 4.
1-28 *Ferensiewicz*, dr. lek., Kazimierzowska 17.
1-29 *Rubinstein J.*, dr. lek. Sobieskiego 14.
1-30 *Klein M.*, dr. med., Sapieżyńska 11.
1-31 *Fundusz Bezrobocia.*
1-32 *Blei* i *Kratenstein*, hurt. mąki, Bar. Hirscha 16.
1-34 *Fischgrind Salomon*, dr. adw., Sobieskiego 8.
1-35 *Poster. Pol. Państw.*, Belweder.
1-36 *Bibring Leon*, dr. adw., Gołuchowskiego 1.
1-37 *Reitman H.*, właśc. apteki, Bilińskiego 12.
1-38 *Goldstein Markus*, przem. drzew.
1-39 *Bank Hipot. Akc.*
1-40 *Lam Michał*, dr., Pierackiego 3.
1-41 *Urząd Poczt. i Telegr. 1.*
1-42 *Państw. Urząd Pośredn. Pracy*, Grunwaldzka.
1-43 *Woj. Urząd Rozjem. dla spraw finans.-roln.*, 3-go Maja 31.
1-44 *Seinfeld M.* i *Fränkel*, skład żel., Sobieskiego 3.
1-45 *Dyrekc. Kolej. Państw.*, Grunwaldzka.
1-46 *Urząd Ruchu Kolej.*, Dworzec.
1-47 *Perehiniec Antoni*, dr. adw., Pierackiego 24.
1-48 *Akselrad Jakób*, dr. dyr. banku, Batorego 4.
1-49 *Apteka mgr. Bannera Ignacego*, Wołczyniecka 55.
1-50 *Halpern Fryderyk*, dr. adw., Karpińskiego 6.
1-51 *Chorwaniec Stanisł.*, drukarnia, Sapieżyńska 4.
1-51 *„Kurjer Stanisławowski"*, Sapieżyńska 4.
1-52 *Gazownia Miejska.*
1-53 *I.* i *III. Baon 48. p. p.*, 3. Maja.
1-54 *Korpor. Kupców Prod. rolnemi*, Sobieskiego 19.
1-55 *Komenda Garnizonu*, Kamińskiego 19.
1-56 *Dwo 11. Dywizji Piechoty*, Kamińskiego 19.
1-57 *„Ruch-Prometr"*, przeds. spedyc., Dworzec kolej.
1-58 *Urman Adolf*, Gołuchowskiego 25—30.
1-59 *Rosenthal Izak*, Szydłowskiego 9.
1-60 *Urząd Teletechniczny.*
1-61 *Urząd Teletechniczny.*
1-62 *Halpern Karol*, dr. Wołczyniec-Szopena 9.
1-63 *Apteka Teodorowicza Zyg.*, Sapieżyńska 12.
1-64 *Jagodziński Zygm.*, wojewoda, 3-go Maja 21.
1-65 *Reissberg J.*, sklep, Gosławskiego 3.
1-66 *Mandel Abr. i syn*, Słowackiego 42.
1-67 *Schiffmann H.*, biuro spedyc., Potockiego 1.
1-68 *Wojew. Zarząd Zro. Inwal. Woj. R. P.*, Romanowskiego 32.
1-69 *Horn Izak*, przedst. Rafin. olejów jadal., Rynek 17.
1-70 *Dick* i *Jonas*, dom handl., Pierackiego 29.
1-71 *Skład. Mat. Int.*, Żeligowskiego.
1-72 *Wojewódzki Urząd*, Karpińskiego 7.
1-73 *Wojewódzki Urząd*, Karpińskiego 7.
1-74 *Darm Artur* i *Katzenell Herman*, dr. adw., Sapieżyńska 9.
1-75 *Lachs Ignacy*, dr. adw., Sobieskiego 19.
1-76 *Dyrektor Kolei Państw.*
1-77 *Brandler Henryk*, dent., pl. Piłsudskiego 3.
1-79 *Urząd Poczt. i Telegr. Nr. 1.*, Gosławskiego.
1-80 *Urząd Poczt. i Telegr. Nr. 2.*
1-88 *„Orzeł" fabr. likier.*, Halicka 124.
1-90 *Urman Dawid*, inż., Sobieskiego 19.
1-91 *Bacher Gabryel*, dr. adw., Gosławskiego 19.

1-92 *Gmina Wyzn. Żyd.*, Meiselesa 1.
1-93 *Szpital żydowski*, Sapieżyńska 40.
1-94 *Wittels Julj.*, dr. dyr. szpit. żyd., Gołuchowskiego 8.
1-95 *Sussmann Benno*, Sapieżyńska 10.
1-96 *Hurtownia Naczyń Kuchennych i Lamp*, Kazimierzowska 8.
1-97 *Małaniuk Józef*, dr. lek., 3-go Maja 17.
2-00 *Garoenda Adam*, dr. lek., 3-go Maja 14.
2-01 *Urman C.*, współwłaśc. cegielni, Zosina Wola 69.
2-02 *Bank Powsz. Związk.*
2-04 *Chorwaniec Wacław*, burmistrz, Gosławskiego 17.
2-05 *11. pułk artyl. lekkiej*, Bilińskiego.
2-06 *Urząd Poczt. i Telegr. 1.*
2-07 *Urząd Poczt. i Telegr. 1.*
2-08 *Hickiewicz Adam*, dr. lek., Kołłątaja 22.
2-09 *Wechsler* i *Seidman*, przemysł. drzewny, Kazimierzowska 7.
2-10 *Mendelsohn J.*, fabr. kołder.
2-13 *Rost M.*, zakł. dent., Sapieżyńska 5.
2-14 *Apteka Ubezp. Społ.*, Ormiańska 18.
2-15 *Bank Spółdz. Zach.*, Szydłowskiego 1.
2-16 *Jupiter J. i syn*, Tow. Spedyc. Transp., Smolki 4.
2-17 *Gottesman E.*, dr. lek., Szydłowskiego 9.
2-18 *Klein Joachim*, dr., Gosławskiego 9.
2-19 *Haber Bernard*, Gillera 17.
2-20 *Reinert Edward*, dr. med., 3-go Maja 17.
2-21 *Fabr. Maszyn i Odlew „Vis"*, Król. Jadwigi 18.
2-22 *Goldschlag Samuel*, dr. adw., Gołuchowskiego 27.
2-23 *Gerner Bracia*, Sobieskiego 7.
2-24 *Ziffer Bernard*, dr. adw., Gołuchowskiego 26.
2-25 *Griffel Dawid M.*, przemysł., Pierackiego 7.
2-26 *Izba Rzemieślnicza*, Sapieżyńska 18.
2-27 *Asekuracja „Orzeł"*, Gosławskiego 19.
2-28 *Schweisser K.*, pokój do śniad., Sapieżyńska 3.
2-30 *Akstmajer Szebach*, przemysł., drzewny, Sedelmajerowska 6.
2-31 *Haber Zygmunt*, Pierackiego 93.
2-32 *Birn Tadeusz*, dr. lek., Sobieskiego 11.
2-33 *Schneid Samuel*, Kazimierzowska 7.
2-34 *Bretholz Ozjasz*, kupiec, Gazowa 3.
2-36 *Inspekt. pracy 45 i 46 obwodu*, Szajnochy 4.
2-38 *Komp. Telegr. 11 Dywizji Piech.*, Wincentego Pola.
2-40 *Ritterman Aleks.*, dr. adw., Sapieżyńska 5.
2-41 *Taub i Petranker*, Bar. Hirscha 10.
2-42 *Hornik Józef* i *Brat*, eksport prod. roln., Gillera 11.
2-43 *Sternhell Saul*, dost. wojsk., Bielowskiego 8.
2-44 *Blaustein Feliks*, inż., Bilińskiego 12.
2-45 *Ziering Adolf*, Sapieżyńska 10.
2-50 *Vogel Jona*, inż., Krasowskiego 9.
2-51 *Webenzahl Hirsch*, dyr., Rogowskiego 34.
2-52 *„Rewera"*, skład maszyn, Sobieskiego 26.
2-53 *Magistr. m. Stanisławowa.*
2-54 *Haber Aleksander*, Sapieżyńska 10.
2-55 *Kaswiner M.*, dr., Kazimierzowska 3.
2-57 *„Fruchtus"*, handel owoc., Kossakowskiej 10.
2-58 *Tartak*, Opryszowce.
2-59 *Hotel „Unjon"*, Sapieżyńska 4.
2-60 *Seibald Samuel*, właśc. młyna, Sapieżyńska 90.
2-61 *Stanisławowskie Stow. Kupców*, pl. Piłsudskiego 3.
2-62 *Arnold Leopold*, dr. adw., Zosina Wola 6.
2-63 *Alster I.* i *S. Schapira*, mieszk., Pierackiego 30.
2-64 *Wilder Oskar*, dr. adw., 3. Maja 3.
2-65 *Spółdz. Bank Ziemi Stanisławowskiej.*
2-69 *Dwo 6 Samodz. Bryg. Kawal.* Kamińskiego 19.
2-72 *Mandla Salomona Synowie*, skł. żel., Halicka.
2-73 *Scheinmann Rudolf*, dr. adw., Szydłowskiego 3.
2-75 *Komendant Placu*, Kamińskiego 19.
2-76 *Karwiarnia* i *Hotel „Warszawa"*, Pierackiego 1.
2-77 *Apteka mgr. Reitmana H.*, Kazimierzowska 4.
2-78 *Zahler Jona*, Kossakowskiej 12.
2-79 *Sojusz Powsz. Gosp. Spoż. Kooperat.*, Sobieskiego 28.
2-80 *Karpen Henryk*, piek. maszyn., Bielowskiego 4.
2-81 *Seibald M. I.*, Sobieskiego 36.
2-82 *Fabr. Nafty* i *Parafiny Ska*, Sobieskiego 20.
2-84 *Safrin Dora*, właśc. młyna parow., Konopnickiej 27.
2-86 *Graff Tadeusz*, mjr. art., Kamińskiego 11/6.
2-87 *Polska Agencja Telegraficzna*, Szajnochy.
2-88 *Csillik Bronisł.*, Grunwaldzka 2.
2-89 *Urząd Teletechniczny.*
2-90 *Schwarzbart Józef*, dr. lek., Sapieżyńska 11.
3-01 *Laufer Jakób*, dr. adw., Bielowskiego 6.
3-04 *Segal Józef*, przem. drzewny, Kamińskiego 5.
3-05 *Magistr. m. Stanisławowa.*
3-07 *Horowitz Löw i Ska*, pl. Mickiewicza 6.
3-09 *Vogel Józef*, dr. lek., Belwederska 5.
3-10 *Naczelnik Urzędu Teletechn.*
3-11 *Wallach Eljasz*, Kołłątaja 14.
3-12 *Juner Hersch* i *H. Nachwalger*, Kościuszki 4.
3-16 *Hauswald Karol*, tow. żel., Sapieżyńska 11.
3-17 *Kreisberg Eljasz*, dr. adw., Kazimierzowska 30.
3-17 *Olszowska Fabryka Wapna*, Kazimierzowska 30.
3-18 *Wohl Rachela*, skład mat. bud., Kołłątaja 20.
3-19 *Weingarten Emanuel*, inż., 3-go Maja 35.
3-20 *Tannenzapf i Ska*, hurt. piwa, Kołłątaja 1.
3-22 *Knippel Gerson*, Kołłątaja 9.
3-23 *Artman W.*, młyn mot., Czukalówka, skrytka p. 23.
3-24 *Blumenfeld Maks.*, dr. adw., Sobieskiego 7.
3-26 *Krak. Tow. Wzaj. Ubezpiecz.*, Jachowicza 3.
3-27 *Ziering Ch.* i *Syn*, fabr. chem., Zosina Wola 124.
3-28 *Friedländer Abrah.*, właśc. młyna, Krasowskiego 4.
3-30 *Jaworski*, fabr. maszyn „Kraj", Sobieskiego 92.
3-32 *Wojewidka Konstanty*, dr. lek., Pierackiego 3.
3-34 *Gutt Jan*, dr. lek., Kamińskiego 17.
3-35 *Griffel Jakób*, Sobieskiego 20.
3-36 *Urząd Celny.*
3-37 *Klub Naukowy i Towarz.*, Gosławskiego 17.
3-40 *Tannenzapf R.* i *M. Fisch* i *Grün*, skład żel.
3-42 *II. Urząd Skarb. Podat. i opłat* Skarb., 3-go Maja 31.
3-43 *Zasławski Eljasz*, dr., Batorego 2.
3-44 *Szkoła Handlowa*, Pierackiego 55.
3-45 *Markheim Leon*, dr. lek., Sapieżyńska 10.
3-47 *Ebner Maks.*, Sapieżyńska 29.
3-49 *Kasyno Polskie*, Sapieżyńska 12.
3-50 *Salz Maurycy*, dr. adw., Kazimierzowska 7.
3-52 *Imlijero Jan.* sprzedaw. artyk. techn., Sapieżyńska 18.
3-53 *Fedorec Józef*, nadkom. P. P., Kilińskiego 16.
3-57 *Händler Salomon*, restauracja, Piłsudskiego 3.
3-58 *Rath* i *Kares*, Krempachski tartak, Gołuchowskiego 33.
3-60 *Chorwańcowa Sabina*, Gosławskiego 17.
3-61 *Tannenbaum Izyd.*, dr. adw., Matejki 51.
3-62 *Anderman Saul*, fabr. skór, Zyblikiewicza 7.
3-63 *Zarząd Dóbr Krechowce.*
3-64 *Syndykat Emigr.*, 3-go Maja 32.
3-65 *Kwiatkowski Teofil*, restauracja, Sapieżyńska 15.
3-66 *Fischler Herman*, dr. adw., 3-go Maja 1.
3-67 Apteka dra Beilla, Rynek 6.
3-71 *Löwen Leon*, galant., Berka 3.
3-72 *Schmerzler Jakób*, dyr. druk., Matejki 37.

3-73 *Schleimera Józefa Spadkob.*, skład desek, Targowica 15.
3-74 *Rosmarin Józef*, dr. lek., Sobieskiego 6.
3-75 *Weingarten Oskar*, dr. adw., Gołuchowskiego 16.
3-78 *Kalmus Maks*, dr. adw., Gołuchowskiego 16.
3-79 *Gimn. Państwo. z jęz. rusk.*, Pierackiego 44.
3-82 *Triebfeder Berl*, Karpińskiego 2.
3-83 *Okręgowy Urząd Ziemski*, Sobieskiego 11.
3-84 *„Artes" Zakł. Techn.*, Sapieżyńska 10.
3-85 *Hamerski Stanisław*, dr. lek., Pierackiego 15.
3-86 *Niemczerski Erazm*, dr. lek., Sapieżyńska 11.
3-87 *Knopf Eisig*, kupiec, Kołłątaja 13.
3-88 *„Concordia"* zakł. pogrzeb., Sapieżyńska 67.
3-90 *Central. Two Bankowe*, pl. Mickiewicza 1.
4-01 *Zaczek Stanisław*, dyr. banku kraj., Sapieżyńska 15.
4-03 *Eksp. Samodz. Ref. Inform.*, Kamińskiego 19.
4-04 *Bränder Jetti*, skład śledzi, Meiselesa 1.
4-05 *Mühlstein* i *Spindel*, browar, Bielowskiego 4.
4-06 *Feldbau Bcia* i *Schaum*, Trybunalska 2.
4-11 *Jaworski Ernest*, inż., Sobieskiego 106.
4-12 *Bank Handlowy Spółdzielczy*, Meiselesa 6.
4-13 *Pfefferbaum Wilhelm*, fabr. gipsu, Kolińskiego 1.
4-14 *Filja Pom. Skł. Uzbroj. 6*, w Jamnicy.
4-15 *Eigenfeld I. M.*, Szopena 2.
4-16 *Unsing Antoni*, kier. wydź. śledczego.
4-17 *Posterunek Pol. Państwo.*, Wołczyniec.
4-18 *Heger Dawid*, kupiec, Rynek 9.
4-19 *Suchenek W.*, komis. P. P., Łukasińskiego 4.
4-20 *Gołębiowski Edward*, inż., Pierackiego 11 a.
4-21 *Garniz. Izba Chorych*, pl. Trynitarski.
4-22 *Kokurewicz Jerzy*, zast. notarj., Gołuchowskiego 1.
4-22 *Szymonowicz St.*, dr. notarj., Gołuchowskiego 1.
4-22 *Fiedler Wacław*, notarj., Gołuchowskiego 1.
4-23 *Kornblüh J.* i *Hessel M.*, dr. adw., Gołuchowskiego 5.
4-24 *Elektrow. Miejska*, Knihinin-Kolonja.
4-25 *Wojewódzki Urząd*, Karpińskiego 7.
4-26 *Schapira Abr.*, fabr. octu, Piastów 17.
4-27 *Ukraiński Bank Spółdz.*, Sapieżyńska 23.
4-28 *Kohane Abraham*, dr. med., Karpińskiego 14.
4-30 *Oberhard Joachim*, dr. lek., Kazimierzowska 5.
4-31 *Zakrzewski Jan*, podinspektor Pol. Państw.
4-33 *„Excelsior", fabr. papier.*, Krasowskiego 4.
4-34 *Schleien Leib*, sklep, Rynek 27.
4-37 *Jonas Józef*, kupiec, Sobieskiego 5.
4-38 *Weil Samuel*, kupiec, Kilińskiego 24.
4-39 *Vogel Chaim*, kupiec, Pierackiego 23.
4-40 *„Locarno", fabr. czekol.*, Sapieżyńska 8.
4-42 *Sereth Izydor*, aptekarz, Gillera 21.
4-43 *Halpern Leon*, sprzed. węgla, Piotra Skargi 33.
4-45 *Bazar Kraj.*, 3-go Maja 1.
4-47 *Dik Zygmunt*, dr. lek., Halicka 64.
4-48 *Rydet Ferdynand*, dr. adw., Gillera 19.
4-49 *Jonas Aleks.* i *Jonas Dawid*, dr. adw., Sobieskiego 6.
4-50 *Taub Abrah.*, kupiec, Belwederska 79.
4-53 *Drach Maurycy*, inż., Pierackiego 7.
4-54 *Magistr. m. Stanisławowa.*
4-55 *Ringelblum Feliks*, Kamińskiego 25.
4-56 *Weisenfreund I.*, kupiec, Matejki 15.
4-58 *Glaser J.*, biuro asekur., Gołuchowskiego 2.
4-61 *Rowiński Józef*, przedst. elektr. techn., Kolińskiego 2.
4-63 *Dressler Jan*, Sapieżyńska 133.
4-64 *Feil Leon*, dr. lek., Pierackiego 8.
4-66 *Glesinger J. Ph.*, Chryplińska 41.
4-67 *Kawiarnia i Cukiernia „Pasaż"*, Pasaż Gartenbergów.
4-69 *Speier Mayer*, kupiec, Słowackiego 3.
4-71 *Domański Wiktor*, inż., Gołuchowskiego 132.
4-72 *Związek Zawod. Prac. Kolej R. P.*, Grunwaldzka 19.
4-73 *Dyrekc. Szkoły Przem. Żeńsk.*, Pierackiego.
4-75 *Wiesner Sal.*, skład mat. bud., Targowica 34.
4-80 *Wilf Sonia*, siostra, Sobieskiego 78.
4-81 *Kupferberg Joel*, fabr. wędlin koszern.
4-84 *Hrobelnyj Józef*, dr. lek., Gołuchowskiego 22.
4-85 *Scheinmann Zygm.*, dyr. kop. wosku, Al. Ułanów Krechow. 4.
4-90 *Łatyszewski Jan*, ks. dr. biskup, Pierackiego 14.
5-01 *Gimn. prywo. żyd.*, Ormiańsku 16.
5-04 *Pogot. straży pożarnej*, Kamińskiego 6.
5-05 *Urząd Ziemski Powiatowy*, 3-go Maja 31.
5-06 *Lam Maks*, 3-go Maja 17.
5-07 *Schiller Józef*, aptekarz, Gosławskiego 19.
5-09 *Jonas Józef*, kupiec, Kazimierzowska 70.
5-10 *Kasviner Hersch*, Kazimierzowska.
5-11 *Teichmann*, prac. elektr. mech., Grunwaldzka 5.
5-12 *Peitzer Isak*, dr. adw., Sobieskiego 14.
5-13 *Kasa Kredyt. Rzemieśl.*, Sobieskiego 4.
5-13 *Stow. żyd. rzemieśl. „Jad Charuzim"*, Sobieskiego 4.
5-15 *Grütz Józef*, dr. lek., 3. Maja 1.
5-17 *Semin. Prywo. żeńskie im. M. Konopnickiej*, Kamińskiego 33.
5-19 *Jupiter Maurycy*, Kopernika 14.
5-20 *Katz Jakób*, inż., Sapieżyńska 30.
5-21 *Herr Ozjasz*, dyr. rektyf. spir., Gillera 17.
5-23 *Mayer Abraham Józef*, dr. lek., Smolki 4.
5-25 *Klein Maks*, insp. Twa Ubezp. „Polonia", Gołuchowskiego 67.
5-26 *Semin. Państwo. Naucz. Żeńskie*, Kołłątaja 22.
5-30 *Liebermann Filip*, rafin. spir., Szewczenki 44.
5-32 *Okręgowy Urząd Ziemski*, Sobieskiego.
5-33 *Tabak Feibisz*, tow. korzenne, Trybunalska 6.
5-34 *Ilnicki Jan*, mistrz kafl., 3-go Maja 6.
5-38 *Kornblüh J.*, dr. adw., Kazimierzowska 36.
5-39 *Zirler M.*, dr. med., Sobieskiego 19.
5-40 *Ewang. Urząd Parafj.*, Sapieżyńska 85.
5-45 *Rada Szkolna Powiatowa.*
5-46 *Naczelny lek. miejski*, Pierackiego 1.
5-47 *Szlezer Karol Edward*, majster bud., Żeligowskiego 9.
5-50 *Pasek* i *Terlecki*, foto-radjo, Sapieżyńska 4.
5-51 *I. Urząd Skarbowy*, 3. Maja 31.
5-52 *Doller Selig*, dr. adw., Karpińskiego 2.
5-53 *„Błyskawica" chem. pral.*, Sedelmajerowska 39.
5-54 *Weitzmann G.*, inż., 3-go Maja 11.
5-55 *Rektorat Sem. Duchownego*, Pierackiego.
5-57 *Fischbach*, dr. med., pl. Mickiewicza 6.
5-58 *Schreier Mojżesz*, fabr. wody sodowej, Rynek 7.
5-59 *Finkelstein Leib*, kupiec, Sedelmajerowska 45 a.
5-60 *Tannenbaum I.*, dr. adw., Sobieskiego 5.
5-61 *Karliner Schebsel*, współwłaść. cegiel., Zosina Wola 132.
5-64 *Rubin Rudolf*, dr. med., Pierackiego 26.
5-65 *Weingarten Karol*, dr. adw., Gołuchowskiego 28.
5-66 *Więzienie przy Sądzie Okręg.*, Bol. Chrobrego 4.
5-68 *Bank Polski.*

5-69 *Kanarienvogel N.*, ajencja handlowa, Sobieskiego 74.
5-70 *Lilienfeld Natan*, dr. lek., Gołuchowskiego 26.
5-72 *Huczneker M.*, dr., Gołuchowskiego 23.
5-79 *Fiol Moses*, sprzed. jaj, Barona Hirscha 12.
5-82 *Goldenberg Ena, Goldenberg Aleks.*, dr. adw., Kazimierzowska 33.
5-83 *Schüssel Izrael*, felczer, Halicka 7.
5-84 *Mondschein M.*, dr. med., Gołuchowskiego 28.
5-87 *Posterunek Pol. Państwo.*, Jamnica.
6-00 *Urząd Teletechniczny.*
6-01 *Lauterstein Bracia*, Kazimierzowska 32.
6-02 *Kupfer Norbert*, kupiec, Kazimierzowska 36.
6-05 *Kozak Robinsohn*, dr. lek., Gołuchowskiego 23.
6-06 *Lieblein Rubin*, felczer, Sobieskiego 25.
6-07 *Krauthamer Artur*, Pierackiego 37.
6-10 *Fleischer Jakób*, Kolejowa 55.
6-11 *Taub A.*, dr., Krasowskiego 7.
6-12 *Glaser I.*, Bielowskiego 9.
6-13 *Kasvan Bracia*, mat. bud., Kazimierzowska 9.
6-15 *Goldberg H., Papier Gustaw*, Sobieskiego 12.
6-16 *Sawczak Nestor*, dr. adw., Bilińskiego 10.
6-17 *Komisarjat Pol. Państwo.*
6-18 *Komenda Powiat. Pol. Państwo.*, Matejki.
6-20 *Wojewódzki Urząd*, Karpińskiego 7.
6-21 *Finkelstein Ch.*, kupiec, Sobieskiego 94.
6-23 *Haskler Marjan*, księg., Sapieżyńska 19.
6-23 *„Orbis" Biuro podróży*, Sapieżyńska 19.
6-24 *Brettler i Ska*, skład piwa, Kołłątaja 39.
6-25 *Kopaczyński Władysł.*, dr. med., Pierackiego 53.
6-26 *Wojewódzki Urząd*, Karpińskiego 7.
6-28 *Weingarten Lazar*, inż., 3-go Maja 37.
6-29 *Ringelbaum Salom.*, kupiec, Gillera 4.
6-30 *Goldstern Emil*, dr. adw., 3-go Maja 22.
6-31 *Tomaszek Stanisł.*, dr. lek., 3-go Maja 19.
6-33 *Zjednocz. Kolej. Polskich*, 3-go Maja 19.
6-35 *Noskiewicz Tadeusz*, inż., Prez. Wojciechowskiego 7.
6-37 *Kuryś Stanisł.*, dr. adw., Smolki 2.
6-38 *Urząd Poczt. i Telegr. 1*, Stanisławów.
6-39 *Glücker Leon*, dr. lek., Kazimierzowska 12.
6-39 *Zaborzycki Juljusz*, dr. med., Kazimierzowska 12.
6-42 *Steinbach Abr.*, restauracja, Halicka 113.
6-45 *Liebesman*, dr. med., Karpińskiego 16.
6-46 *Manheimer A.*, dr. lek., pl. Mickiewicza 6.
6-47 *Feuerman J.* i *L. Lippman*, inż., pl. Mickiewicza 6.
6-47 *b. Lippmann L.*, inż., pl. Mickiewicza 6.
6-48 *S/Z. 8. p. ułanów*, Gołuchowskiego.
6-49 *„Owocpol"* sprzed. owoców, św. Wincentego 1.
6-51 *Urząd Poczt. i Telegr. 1.*
6-52 *P. K. U. Stanisławów*, pl. Trynitarski.
6-53 *Schlesinger Jakób*, skład żelaza, Pelesza 10.
6-54 *Masłosojuz*, Sobieskiego 24.
6-55 *Seibald Markus*, Gołuchowskiego 74.
6-57 *Eckhaus Salomon*, mag. futer, Potockiego 1.
6-58 *Posterunek Pol. Państwo.*, Pasieczna.
6-59 *Posterunek Policji Państwo.*, Majdan.
6-60 *Zuckerberg Wilhelm*, przemysł. naftowy, Matejki 22.
6-61 *Bank Hip. Akcyj.*
6-62 *SS. Urszulanki*, klasztor, Kamińskiego 14.
6-64 *Hornik Józef* i *Brat*, Króla Jana III.
6-65 *Sąd Grodzki.*
6-66 *Kasviner Józef*, agent asek., Konopnickiej 8.
6-67 *Żłóbek dla Niemowląt*, Majora Łukasińskiego 6.
6-68 *Orski Erazm*, dr. adw., 3. Maja 45.
6-69 *Ditz Franciszek*, komis. P. P.
6-76 *Posterunek Pol. Państwo.*, Czerniejów.
6-78 *Margosches Febus.*
6-79 *Posterunek Pol. Państwo.*, Krechowce.
6-80 *Schreier Jakób*, dr., Rynek 7.
6-82 *Moczulski Michał*, Sobieskiego 26.
6-84 *Urząd Skarb. Akcyz i Monop. Państwo.*, 3-go Maja 31.
6-85 *„Renaissance"*, księgarnia, 3-go Maja 19.
6-87 *Dortort Artur*, dr. lek., Pierackiego 7.
6-89 *Urząd Poczt. i Telegr. 3*, Kołłątaja.
6-90 *Urząd Poczt i Telegr. 4*, Knihinin-Kolonja.
7-02 *Sobeńko Mikołaj*, kier. komis. Pol. Państw.
7-05 *Epstein Henryk*, dr. adw., Meiselesa 8.
7-06 *„Motor" Wiśniewski K.*, samoch., Sobieskiego 58.
7-07 *7. pluton radjotelegraficzny*, Gołuchowskiego.
7-12 *Brind G.*, lek. dent., Pierackiego 3.
7-16 *Bujalski Bolesław*, dr., Matejki 27.
7-19 *Bodakowski Stanisł.*, notarjusz, Sobieskiego 10.
7-21 *Rakarnia Miejska.*
7-23 *Komunal. Kasa Oszczędn.*, Szydłowskiego 3.
7-26 *Lieberman Benedykt*, dr., Gillera 21.
7-27 *Teicher Georg*, Rynek 17.
7-28 *Fichman Benjamin*, dr. adw., Halicka 10.
7-29 *Wojew. Komit. L. O. P. P.*, Dyrekcja Kolejowa.
7-32 *Bank Kupiecki*, Pasaż Gartenbergów.
7-34 *Margosches Jakób*, fabryka, Bilczewskiego 8.
7-35 *Weingarten Oskar*, dr. adw., Kazimierzowska 9.
7-36 *Schipper Lejzor*, Piotra Skargi 38.
7-37 *Hellerbach Leon*, Gołuchowskiego 5.
7-38 *Hirschhaut S.*, dr. lek., Bielowskiego 7.
7-40 *Urząd Parafj. Gr. kat.*, Paderewskiego 22.
7-41 *Bandler Salomon*, Gołuchowskiego 28.
7-45 *Lachmund Adam*, dr., dyr. szpit. Karpińskiego 16.
7-46 *Wiesenthal D.*, dr. lek., Karpińskiego 10.
7-49 *Eckhaus Salomon*, Pierackiego 4.
7-53 *Wolański Jan*, dr. adw., św. Józefa 1.
7-56 *Południowski Franc.*, dyr. rob. publ.
7-57 *Skibicki Stanisław*, kier. oddz. org., Grunwaldzka 2.
7-58 *Sawicki Jan*, naczel. wydz. bezp. Grunwaldzka 2.
7-59 *Eisler H.*, dr. lek., Karpińskiego 20.
7-60 *Państwo. Bank Rolny*, Jachowicza 3.
7-61 *Wojew. Deleg. Małop. Tow. Rol.*, Romanowskiego 9.
7-65 *Gimn. III. Państwo. im. St. Staszica*, Sapieżyńska 17.
7-67 *Pieniążek Józef*, skład pieców, Sapieżyńska 18.
7-68 *Jonas Izydor*, naczel. b. U. K. K. O., Sobieskiego 6.
7-70 *Teatr im. Moniuszki.*
7-71 *Brüll Rachela*, dr. lek., Kolejowa 79.
7-72 *Gellert Józef*, dr. lek., Szydłowskiego 1.
7-73 *Mossor Stanisław*, dr. lek., Gillera 19.
7-74 *Kolegjata Łacińska*, Paderewskiego 16.
7-76 *Rozmównica autom.*, Cukiernia, Krowickiego.
7-78 *Brachfeld Leib*, właść. dworca autob., Kołłątaja 27.
7-79 *Rozmównica publiczna*, Urząd poczt.
7-80 *Rozmównica autom.*, Dworzec kolej.
8-01 *Telefon pożarowy*, Wołczyniecka (dom Böhma).
8-02 *Telefon pożarowy*, Gołuchowskiego 84.

8-03 *Telefon pożarowy*, Kochanowskiego 3.
8-05 *Telefon pożarowy*, Żeligowskiego 35.
8-06 *Telefon pożarowy*, Zosina Wola.
8-07 *Telefon pożarowy*, Długa (Br. Alberta).
8-08 *Telefon pożarowy*, Kołłątaja.
8-09 *Telefon pożarowy*, pl. Trynitarski 1.
8-10 *Kotlarczuk Franciszek*, Łukasińskiego 4.
8-15 *Henenfeld Lazar*, Paderewskiego 20.
8-19 *Sekretarjat B. B. W. R.*, Sobieskiego.
8-20 *Urman I.*, dr. med., Sobieskiego 16.
8-23 *Związek Kredytowy*, Sobieskiego 10.
8-24 *Goldschmidt* i *Spiro*, 3. Maja 4.

Wykaz ulic i placów miasta Stanisławowa

OBJAŚNIENIA.

Dzielnica M — Śródmieście
„ I — Halickie
„ II — Łysieckie
„ III — Tyśmienieckie
„ IV — Zabłotowskie
„ V — Górka
„ VI — Knihinin
„ VII — Pasieczańskie
Dzielnica VIII — Belweder
„ IX — Zagwoździeckie
„ X — Krechowieckie
„ XI — Opryszowieckie
„ XII — Kolonja przed torem kolejowym
„ XIII — Kolonja za torem kolejowym
„ XIV — Mykietynieckie
„ XV — Uhornickie

Abgarowicza	IV
Adamczuka	V
Br. Alberta	VIII
Antoniego Św.	XIII
Antoniewicza	M
Asnyka	XII
Bankowa	XIII
Barewicza	VI
Barska	XIII
Batorego	II, VIII
Batorego boczna	VIII
Belwederska	I, II, VIII
Bema	III
Berka Joselewicza	M
Bielowskiego	M, IV
Bilczewskiego	VIII, IX
Bilińskiego	III
Bliźniacza	VI
Błękitna	XII
Boczna	VI
Bosacka	VIII
Bożnicza	M
Brilla Zaułek	V
Browarniana	I
Brzegowa	VIII
Cerkiewna	VI
Chłodna	I
Chocimska	VIII
Chodkiewicza	XII
Chrobrego Bolesława	III
Chryplińska	XIII, XIV
Chrzanowskiej	IV
Chybiona	V
Ciasna	VIII
Cicha	XII
Czackiego	XII
Czarneckiego	XII
Czysta	VI
Daleka	V
Dąbrowskiego	IV, XII
Dekerta	XII
Denemarka	XIII
Długa	XIII
Długosza	XII
Dolna	VIII
Dwernickiego	XIV
Dworska	V, XV
Fabryczna	XII
Farna	M
Franki Iwana	V
Fredry	M
Furmańska	VIII
Garbarska	I, VI
Gillera	II
Głowackiego	III
Gołębia	V
Gołuchowskiego	II, III, X
Za Górką	V
Gosławskiego	M, III
Graniczna	VIII
Grottgera	IV
Grunwaldzka	IV, V
Halicka	M, I, VI
Hallera plac	III, II
Hirscha Br.	M
Hoovera	VIII
Idzikowskiego	V
Issakowicza	II
Jachowicza	III
Jacka Św.	XIV
Jadwigi Kr.	XII
Jagiellońska	V, XIII
Kr. Jana III	VI
Jana św.	XII
Jasińskiego	VIII
Jasna	V
Jozafata	VIII
Józefa św.	III
Kamińskiego	IV
Kantego Jana	XIII
Kapitulna	VI
Karpińskiego	M, II
Kasprówka	V
Kazimierzowska	II, X
Kilińskiego	IV
Św. Kingi	XIII
Kmiecia	V
Kniaziewicza	V
Knihinińska	VIII
Kochanowskiego	XIII
Kolejowa	V, XII
Kolejowa boczna	XII
Kolińskiego	M, I, II
Kołłątaja	I, IV
Konarskiego	IV
Konopnickiej	XII
Kopernika	IV
Kordeckiego	XIII
Kossakowskiej	M
Koszarowa	IV
Kościelna	XIII
Kościuszki	M, II
Kotlarewskiego	XV
Kowalska K. M.	VI
Krasińskiego	IV, V
Dra Krasowskiego	M, IV
Kraszewskiego	III, IV
Krawiecka	VIII
Ul. Krechowieckich	III
Kręta	VIII
Krótka	M
Krzywa	II
Dra Kubisztala	II, III
Kwiatowa	X
Legjonów	III
Lelewela	IV, V
Liebermana	V
29-go Listopada	VIII
Ludna	VIII

Łamana	VIII
Łączna	V
Łokietka	XII
Łukasińskiego	III
3-go Maja.	IV
Majzelesa	M
Małeckiego	VI
Masarska	M, I
Matejki	III
Mazurówka	VII
Św. Michała	XIV
Św. Michała boczna	XIV
Mickiewicza plac	M, III, IV
Św. Mikołaja	XIII
Młynarska	VIII
Młotkowska	X
Moniuszki	III
Mościckiego	M, I
Mroczkowskiego	II
Mykietyniecka Droga	XIV
Na Błonie	V
Nadrzeczna	VI
Niecała	XIII
Niemcewicza	XII
Nowa	XIV
Nowy Świat	V
Nowoświecka	V
Objazdowa	XIV
Ogrodowa	VI
Okrężna	V
Św. Olgi	V
Pod Opatrznością Boską	X
Ormiańska	M, IV
Orzeszkowej	V
Paderewskiego plac	M
Pańska	V
Pasieczańska	VII
Pełesza	IV
Piastów	VI
Pierackiego	II
Piłsudskiego	XII
Piłsudskiego Plac	II
Piotra i Pawła	XIV
Piramowicza	XIII
Piskozuba	V
Plantowa	V
Podzamcze	M, IV
Pola	III
Polna Droga	XI
Poniatowskiego	XIII
Poprzeczna	XV
Potockiego	M
Potockiego plac	M
Potoczna	VI
Prądzyńskiego	III
Prosta	VIII
Prywatna	V
Przechodnia	VI
Przejazdowa	VI
Puławskiego	XIII
Racławicka	IV, VI
Raucha Edmunda	V
Reja	XII
Rejtana	I, VIII
Reymonta	XIV
Roguskiego	I
Romanowskiego	IV
Równa	XIV
Rzeczna	VII
Rzemieślnicza	V
Rzeźniana Droga	XI
Rybia	VIII
Rynek	M
Sadownicka	XIV
Sapieżyńska	II, III, XII, XIII, XIV, XV
Sedelmajerowska	I
Siemiradzkiego	VIII
Sienkiewicza Park	II, III
Piotra Skargi	IV
ks. Skorupki	VIII
Słoneczna	VIII
Słowackiego	IV, V
Smagłowskiego	VIII
Smolki	II
Sobieskiego	II, III
Sokoła	VIII
Sowińskiego	X
Spokojna	XII
Św. Stanisława	M
Staszica	XII
Pawła Stwiertni	V
Strzelecka	V
Suchanka	V
Supińskiego	VIII
Surowa	V
Szachłackiego	V
Szajnochy	V
Szaszkiewicza	XII
Szeptyckiego	VIII
Szewczenki	VI
Szkarpowa	XIII
Szkolna	VI
Szopena	IV
Szujskiego	V
Szydłowskiego	III
Śniadeckich	XII
Śnieżna	VIII
Targowica plac	I
Tartakowa Droga	XI
Traugutta	XII
Trybunalska	M
Trynitarska	M
Trynitarski plac	M
Ugodna	VIII
Uhornicka Droga	XV
Ustronna	XV
Warneńczyka	XII
Warzywna	V
Wąska	M
Wesoła	V
Węglowa	V
Widok	V
Wiejska	V
Wierzbowa	XIV
Św. Wincentego	M
Wiśniowskiego	V
Wojciechowskiego	IV, VI
Wojskowa	III
Wolna	V
Wołczyniecka	IV, V
Wspólna	V
Wysockiego	IV
Wyspiańskiego	XIII
Zaciszna	V
Zadwórzańska	XIV
Zakątna	V
Zamknięta	VIII
Zamkowa	I, IV
Zamojskiego	XIII
Zarwańska	I
Zaścianek	VIII
Zaułkowa	V
Zgoda	V
Zielna	XII
Zielona	XIII
Zöcklera	XII
Kr. Zofji	XII
Zosina Wola	III, XI
Związkowa	VIII
Zyblikiewicza	VIII
Zygmuntowska	XIII
Żeligowskiego	XII
Żeromskiego	V
Żółkiewskiego	XII
Żórawia	V
Żwirki i Wigury plac	IV

Okręgi kominiarskie w Stanisławowie.

I. Okręg. Lewa strona ul. Gosławskiego od ul. Sapieżyńskiej do ul. Sobieskiego (Blok kamienic Chowańców), lewa strona ulicy Sobieskiego do ul. św. Józefa. Obie strony ul. św. Józefa, obie strony ul. Sobieskiego wraz z realnością Poliwki od ul. św. Józefa do ul. Sapieżyńskiej. Następnie cmentarz, blok ulic zamknięty ulicami Gen. Żeligowskiego, lewą stroną drogi Tartakowej aż do Bystrzycy nadwórniańskiej cały lewy brzeg Bystrzycy (od strony miasta) aż do mostku na ul. Sapieżyńskiej, dalej prawa strona ul. Sapieżyńskiej aż do kamienicy Chowańców.
Mistrz kominiarski *Eljasz Romanowicz.*

II. Okręg. Róg ul. Sapieżyńskiej i 3-go Maja po lewej stronie, ulica Sapieżyńska po lewej stronie aż do mostka, ul. Dąbrowskiego po prawej stronie, ul. Kolejowa po lewej stronie (przez tor kolejowy), część ul. Dworcowej po prawej stronie aż do granicy dzielnicy „Górka", ul. Kochanowskiego prawa strona do Bystrzycy nadwórniańskiej wraz z drogą Uhornicką.
Mistrz kominiarski *Henryk Medyński.*

III. Okręg. Strona prawa ulicy Sobieskiego od kamienicy Dr. Bibringa do Zosinej Woli, cała ulica Zosinej Woli do Opryszowiec, ul. Bilińskiego, Bema,

Pola, Matejki, 11. P. A. P., 3 budynki frontowe 6. D. A. K., Rzeźnia miejska oraz domy w okolicy rzeźni aż do Opryszowiec.
Mistrz kominiarski *Józef Szański.*

IV. Okręg. Strona lewa ulicy Sobieskiego od ul. Gołuchowskiego do kamienicy „Warszawa" (wyłącznie) przy ul. Min. Br. Pierackiego, ul. Gołuchowskiego, ul. Gillera, obydwie strony do ul. Min. Br. Pierackiego, nowa ulica łącząca ul. Gołuchowskiego z ul. Min. Br. Pierackiego, ul. Legjonów, ul. Głowackiego, ul. Moniuszki i obie strony ulicy Gołuchowskiego z wyjątkiem Zakładu karnego.
Mistrz kominiarski *Emil Twardowski.*

V. Okręg. Blok kamienic objęty ul. Kazimierzowską, Sobieskiego, Gosławskiego i Sapieżyńską wraz z pl. Piłsudskiego i Hallera, kamienica „Warszawa" przy ul. Min. Br. Pierackiego, ul. Sobieskiego strona lewa do ul. Kazimierzowskiej, cała ul. Min. Br. Pierackiego z ulicą Gillera od ul. Kazimierzowskiej do ul. Min. Br. Pierackiego, ul. Mroczkowskiego od ul. Kazimierzowskiej do ul. Min. Br. Pierackiego, park im. Sienkiewicza, Park Romaszkana i Zakład karny.
Mistrz kominiarski *Władysław Dorosz.*

VI. Okręg. Strona lewa ul. Kazimierzowskiej od rogu ul. Sobieskiego aż do granicy miasta, strona prawa ul. Kazimierzowskiej od rogu ul. Batorego aż do granicy miasta, cała ulica Batorego, dalej ul. Siemiradzkiego z obydwu stron do młyna Welzera, ul. Zyblikiewicza strona lewa do Bystrzycy, Krechowiecka granica miasta, prawa strona drogi do Radczy, granice Okręgu V naokoło parku miejskiego.
Mistrz kominiarski *Rzepka Jan.*

VII. Okręg. Lewa strona ul. Belwederskiej od ul. Kazimierzowskiej do ul. Roguskiego, obydwie strony ul. Belwederskiej od ul. Roguskiego do ul. Długiej, ul. Długa strona lewa wraz z Zakładem Braci Albertów do granicy miasta, dalej strona prawa ul. Zyblikiewicza i strona prawa ul. Kazimierzowskiej między ul. Belwederską a Batorego.
Mistrz kominiarski *Michał Kostański.*

VIII. Okręg. Strona prawa ul. Karpińskiego od rogu ulicy Belwederskiej i Sedelmajerowskiej do Rynku, blok kamienic w Rynku po stronie Narodnej Torhowli do ul. św. Wincentego, cała ulica Mościckiego, obydwie strony ul. Sedelmajerowskiej (od ul. Belwederskiej do ul. Halickiej), obydwie strony ul. Zarwańskiej, strona prawa ul. Długiej (od ul. Belwederskiej do ul. św. Józefa) i ul. Braci Albertów, Prosta, Rejtana, Słoneczna, Chocimska i 29-go Listopada.
Mistrz kominiarski *Karol Dorosz.*

IX. Okręg. Strona lewa ul. Majzelesa, obie strony ul. Bożniczej i Barona Hirscha, lewa strona ul. Gosławskiego, 3 strony Rynku z Ratuszem, lewa strona ulicy Trybunalskiej, cała ulica Trynitarska, Kossakowskiej, prawa strona ul. św. Stanisława, obie strony ul. Halickiej aż do mostku, od mostku zaś lewa strona ul. Halickiej aż do granicy miasta, granica miasta aż do ul. Długiej, obie strony ul. św. Jozafata, kościół rzym. kat. i Fara, prawa strona ul. św. Wincentego, część prawej strony ul. Karpińskiego od Rynku do ul. Potockiego.
Mistrz kominiarski *Stefan Sołowski.*

X. Okręg. Cały plac Trynitarski, lewa strona ul. Dra Krasowskiego do ul. Podzamcze wraz ze szpitalem wojskowym, Wały Hetmańskie, lewa strona ul. Konarskiego, obie strony ul. Słowackiego aż do toru kolejowego, tor kolejowy do granicy miasta, prawa strona ul. Halickiej od mostku aż do Bystrzycy, obie strony ul. Garbarskiej, Kowalskiej, Targowicy, obie strony ul. Kołłątaja od ul. Halickiej do ul. Piotra Skargi, lewa strona ul. św. Stanisława.
Mistrz kominiarski *Mikołaj Skwarek.*

XI. Okręg. Strona prawa ul. Piotra Skargi od rogu ul. Grunwaldzkiej do ul. Słowackiego, strona lewa ul. Romanowskiego od ul. Lelewela do ul. Kolejowej, lewa strona ul. Kolejowej, lewa strona ul. Wołczynieckiej aż do granicy miasta, granica miasta, tor kolejowy aż do ul. Wołczynieckiej od ul. Kolejowej do ul. Piotra Skargi.
Mistrz kominiarski *Maciej Stefaniuk.*

XII. Okręg. Strona lewa ul. Karpińskiego od budynku Zarządu miejskiego (wraz z tymże budynkiem) do rogu ul. Sapieżyńskiej wraz z pasażem Gartenbergów, lewa strona ul. Sapieżyńskiej do ul. 3-go Maja, lewa strona ul. 3-go Maja od ul. Sapieżyńskiej do ul. Dr. Krasowskiego, prawa strona ul. Dra Krasowskiego do pl. Trynitarskiego, blok kamienic objęty Seminarjum naucz. męskiem, starym budynkiem sądowym do ul. Antoniewicza, blok kamienic od ul. Antoniewicza do ul. Berka, prawa strona ul. Gosławskiego od ul. Berka do ul. Majzelesa, cała prawa strona ul. Potockiego do ul. Karpińskiego.
Mistrz kominiarski *Józef Witwicki.*

XIII. Okręg. Strona prawa ulicy 3-go Maja od ul. Sapieżyńskiej do ul. Dra Krasowskiego, obydwie strony ul. 3-go Maja od ul. Dra Krasowskiego do ul. Romanowskiego, prawa strona ul. Romanowskiego obie strony ul. Szopena i lewa strona ul. Piotra Skargi od ul. Romanowskiego do rogu ul. Kołłątaja, obie strony ul. Romanowskiego od ul. 3go Maja do ul. Kilińskiego, lewa strona ul. Kilińskiego od ul. Romanowskiego do ul. Kopernika, obie strony ul. Kopernika, cała ul. Kamińskiego.
Mistrz kominiarski *Karol Różyczka.*

XIV. Okręg. Ulica Kilińskiego od ul. Sapieżyńskiej do ul. Kopernika, ul. Pełesza, strona prawa ul. Kilińskiego od ul. Kopernika, prawa strona ul. Romanowskiego od ul. Kilińskiego wraz ze stacją kolejową, przez tor kolejowy aż do tunelu przy ul. Wołczynieckiej, strona prawa ul. Wołczynieckiej z przyległemi ulicami aż do granicy gminy, ul. Dąbrowskiego strona lewa wraz z budynkiem podurzędników kolejowych.
Mistrz kominiarski *Storożyński Stefan.*

Humor to zdrowie —
czytaj więc Wróble na Dachu

ELEKTROWNIA MIEJSKA w STANISŁAWOWIE
ULICA DEKERTA, TELEFON 424. FIRMA ZAREJESTROWANA.
WŁAŚCICIEL: Gmina miasta Stanisławowa. KAPITAŁ ZAKŁADOWY: 4.500.000 ZŁ
DYREKCJA: Prezydent miasta Chowaniec Wacław i Dyr. Komorowski Bronisław, Kaz.
MOC SILNIKÓW: 1800 KM. NAPIĘCIE 6000/380/220 volt. ŁĄCZNA DŁ. SIECI: 140 KM.
WYTWÓRCZOŚĆ ROCZNA: 3.000.000 Kilowatogodzin. ODBIORCÓW ENERGJI 7.000.
569

JAKÓB MARGOSCHES
I SYNOWIE
FABRYKA SKÓR
POLECAJĄ SWOJE WYROBY
W STANISŁAWOWIE
568

WYKAZ DOMÓW
NA OBSZARZE MIASTA STANISŁAWOWA

Wykaz domów obejmuje: ulicę, dzielnicę miasta, numer domu oraz nazwisko i imię właściciela danej nieruchomości.

Zestawiono na podstawie materjałów dostarczonych przez Zarząd miasta Stanisławowa.

UL. ABGAROWICZA, Dz. IV.

1 Feuer Abraham.
2 Gottlieb Pinkas.
3 Jasielski Roman.
4 Gottlieb Pinkas.
5 Bilecki Jan.
5 a Bilecki Jan.
6 Pryw. Semin. żeńskie.

UL. ADAMCZUKA, Dz. V.

1 Mazurowski Kazimierz.
2 Dziurzyńska Wiktorja.
3 Chaczko Piotr.
4 Mrozek Józefa.
5 Rosiek Jan.
6 Iwasyszyn Bazyli.
7 Januszewski Władysław.
8 Słobodzian Bazyli.
9 Wajdowicz Zofja.
10 Kaszowski August.
11 Mazurak Bazyli.
12 Pałahicki Bazyli.
14 Nowakowski Jan i Marja.
16 Drewnicka Anna.
18 Skowroński Jan.

UL. BRATA ALBERTA, Dz. VIII.

1 Watral Marja.
2 Friedler Mina.
3 Bruttman Berl Majer.
4 Carowa Aurelja.
5 Kupferman Mendel.
6 Żwirko Stefan.
7 Jędrzejowski Feliks.
8 Stelmaszyńska Karolina.
9 Kucharz Marjan.
10 Greif Izrael.
11 Horbal Eleonora.
12 Greif Izrael.
13 Wadel Abraham.
14 Maurer Wolf.
15 Leszczyński Łukasz.
16 Maurer Wolf.
17 Leszczyński Łukasz.
18 Rosiner Rózia.
19 Antoniuk Paweł.
20 Rosiner Majer i Róża.
21 Schickler Izak.
22 Sobko Aleksander.
23 Samel Salka i tow.
24 Rosiner Kreince.
25 Simonowa Ludwika.
26 Dydyna Mikołaj.
27 Bauer Marja.
28 Rożański Jan i Katarzyna.
30 Bojków Teresa.
32 Weidman Feiwel.

UL. ŚW. ANTONIEGO, Dz. XIII.

1 Skomorowska Marja.
2 Fischman Mozes.
3 Skomorowska Marja.
4 Suchański Władysław.
5 Skomorowska Marja.
6 Hartung Wilhelm.
6 a Hartung Wilhelm.
7 Marcyniuk Marja.
8 Mazurów Wawrzyniec.
9 Pižak Antoni.
10 Fil Donia.
11 Bobrowski Ludwik i Spka.
12 Ortweil Józef.

UL. ANTONIEWICZA, Dz. M.

1 Löwen Leon.
2 Fundacja bp. Halperna Abrahama.
3 Weissman Jakób i Spka.
4 Last Dawid.
5 Hellfeld Mozes i Spka.
6 Kościół ormiański.
7 Bretholz Samuel.
8 Probostwo ormiańskie.
9 Waczko Jan i tow.
10 Skarb Państwa.
11 Rath Friedy spdkb.
12 Skarb Państwa.
13 Lindner Frimcia.
15 Schmidt Abraham.
17 Izr. Gmina wyznaniowa.

UL. ASNYKA, Dz. XII.

1 Kozłowski Zenobjusz.
2 Stanclik Jan.
3 Schmidt Jerzy.
4 Stanclik Jan.
5 Frühauf Wacław.
6 Mentel Jan.
7 Frühauf Wacław.
8 Doszla Józef.
9 Jędryk Michał.
10 Heine Jan.
10 a Heine Jan.
11 Kuśnierz Franciszek.
12 Bilewicz Kazimierz.
13 Fiedler Katarzyna.
15 Burda Janina.

UL. BANKOWA, Dz. XIII.

1 Bank hipoteczny.
2 Streit Mozes.
3 Bank hipoteczny.
4 Streit Mozes.
5 Bank hipoteczny.
6 Scher Ides.
7 Bank hipoteczny.
8 Brandes Feibisch.
9 Bank hipoteczny.
10 Koropecka Marja.

UL. BAREWICZA, Dz. VI.

2 Zarząd m. Stanisławowa.
4 Zarząd m. Stanisławowa.
6 Zarząd m. Stanisławowa.
8 Zarząd m. Stanisławowa.

UL. BARSKA, Dz. XIII.

1 Spadkb. Wattenberga.
2 Mentel Władysław.
3 Kraczman Michalina.
4 Rubin Dina.
5 Chawluk Władysław.
6 Ołeksyn Mikołaj i Spka.
7 Zaleszczuk Marja.
8 Czekańska Helena.
9 Muszyński Antoni.
10 Dutkiewicz Stanisław.
11 Rum Rózia.
12 Senft Helena.
13 Bleniewicz Karol.
14 Bortiuk Karol.
15 Borczowski Wacław.
16 Rej Michał.
17 Ochman.
18 Żuk Marja.
19 Klus i Spengel.
20 Kimmel Basia.

UL. BATOREGO, Dz. II, VIII.

1 Katz Natan.
2 Kopaczyńska Wanda i Zbigniew.
3 Margosches Jakób.
3 a Margosches Jakób.
4 Schweisser Kazimierz.
5 Latkowski Juljan.
6 Hager Chaim.
7 Matylda Józef.
8 Hager Chaim.
9 Walter Maks.
10 Frühman Józef i tow.
11 Hirschhorn Wilhelm.
12 Welzer Jakób Dawid.
13 Dom sierót im. Halperna.
14 Welzer Izrael.
15 Tow. gimn. „Sokół".
16 Nachwalger Anna.
17 Bernstein ur. Halpern Feige Tauba.
18 Krajewska Marja.
19 Sperber Fryma.
20 Sprechmann Leib.
20 a Klein Abraham.
21 Friedfertig Estera i Spka.
22 Szkolnik Sucher.
23 Jonas N.
24 Silber Józef.
25 Zych Stanisław.
26 Zielińska Julja.
27 Zasławska Paulina.
28 Karczman vel Schwager Wolf.
29 Stempler Chaje.
30 Reich Mila.
31 Rygiewicz Karol.
32 Skomorowski Jan.
33 Rowiński Józef.
34 Bienstock Nechemje.
35 Rowiński Piotr.
35 a Pawełek Tomasz.
36 Silber Józef.
36 a Silber Józef.
38 Kalityńska Marja.
40 Silber Józef.
41 Zarząd m. Stanisławowa.
43 Rzepka Jan.

UL. BATOREGO-BOCZNA, Dz.VIII.

1 Jonas N.
2 Zych Stanisław.
3 Radłowski Hieronim.
4 Seinfeld Jonas.
6 Seinfeld Jonas.
8 Filipowicz Mieczysław i Zofja.
Jahr Jonas.
Schwarz Bernard.

UL. BELWEDERSKA, Dz. I, II, VIII.

1 Chowaniec W. i Spka.
2 Weingarten Leon.
3 Chowaniec W. i Spka.
4 Weingarten Leon.
5 Vogel Józef i Leontyna.
6 Dr. Halpern Karol.
7 Chowaniec W. i Spka.
8 Schifter Nachman H.
9 Dawid Jakób.
10 Kessler Leon.
11 Graff Mendel.
12 Rubin Klara.
13 Eisenberg Chaim.
14 Streger Freide.
15 Tow. Linas Hazedek.
16 Bogad Reizla.
17 Meier Juda.
18 Tow. Agudas Achim.
19 Schächter Jetti.
20 Schwarzfeld Henia Jenta.
21 Singer Majer i Józef.

22 Klepacki Michał.
23 Singer Józef.
24 Arloser Hersch Mendel.
24 a Arloser Hersch Mendel.
25 Seinfeld Chaim.
26 Teitler Hersch.
27 Aschkenazy Markus.
28 Tow. Jesziwa Tora.
29 Mikler Pessel i Spka.
30 Krzywiecki Jan i Paulina.
30 a Krzywiecki Jan i Paulina.
30 b Krzywiecki Jan i Paulina.
30 c Krzywiecki Jan i Paulina.
31 Dolinger Mendel.
32 Schorr Jakób i Gitla.
33 Schletter Chaim i Spka.
33 a Schletter Chaim.
34 Schorr Gitla i Jakób.
34 a Schorr Jakób.
35 Seidman Aron i Spka.
35 a Seidman Aron i Spka.
35 b Seidman Aron i Spka.
35 c Seidman Aron i Spka.
36 Blicharski Stanisław.
36 a Blicharski Stanisław.
37 Gold Helena.
37 a Gold Helena.
37 b Gold Helena.
38 Dr. Kernberg Abraham.
38 a Dr. Kernberg Abraham.
38 b Dr. Kernberg Abraham.
39 Simon Blima.
39 a Simon Blima.
39 b Simon Blima.
40 Schrager Dawid.
40 a Schrager Dawid.
41 Fecher Jossel.
42 Schrager Dawid.
42 a Schrager Dawid.
43 Seibald Berl.
43 a Seibald Berl.
44 Gmina izraelicka.
45 Kriegel Amalja.
46 Gmina izraelicka.
46 a Gmina Wyznaniowa Żyd.
47 Bacher Szymon.
47 a Bacher Szymon.
47 b Bacher Szymon.
47 c Bacher Szymon.
48 Fuchs Lea.
48 a Fuchs Lea.
48 b Fuchs Lea.
49 Tischler Leizer i Spkb.
49 a Gutstein Blima.
49 b Tischler Manes.
50 Fisch Feiga.
51 Ball Regina i Mina.
51 a Ball Regina i Mina.
51 b Ball Regina i Mina.
51 c Ball Regina i Mina.
51 d Altheim Lea.
52 Tow. Marbicea Tora.
53 Hönigsberg Oskar.
54 Tow. Marbicea Tora.
55 Buczma Ignacy.
55 a Buczma Ignacy.
56 Menschenfreund Eisig.
56 a Menschenfreund Eisig.
57 Torten Mozes.
58 Sussman Rachela.
58 a Sussman Rachela.
58 b Sussman Rachela.
58 c Sussman Rachela.
59 Waczko Jan.
59 a Waczko Jan.
60 Schurttman Natan i Regina.
61 Sommer Józef.
62 Kletter Reizel.
62 a Kletter Reizel.
62 b Kletter Reizel.
63 Ciombor Karol.
64 Bincer Rozalja.
64 a Bincer Rozalja.
65 Weliczker Leon.
66 Bertisch Kreincia.
66 a Bertisch Kreincia.
67 Dr. Rosenstreich Adolf.
67 a Zauderer Mozes.
68 Bertisch Kreincia.
68 a Bertisch Kreincia.
68 b Bertisch Kreincia.
69 Jancio Mendel.
69 a Jancio Mendel.
70 Spdkb. Kimmla Mojżesza i Ryfki.
70 a Spdkb. Kimmla Mojżesza i Ryfki.
70 b Spdkb. Kimmla Mojż. i Ryfki.
71 Bilgraj Salomon.
72 Ternbach Lewi.
73 Weissman Marjem.
73 a Hochman Mojżesz i Gitla.
73 b Hefter Dawid.
73 c Richter Eljasz i Basia.
73 d Glück Pepi.
74 Hass Izak i Spka.
75 Taub Abraham.
76 Ziering Izak.
77 Taub Abraham.
77 a Taub Abraham.
78 Sługocka Marja.
79 Spdkb. Bandlera Oskara.
80 Kolb Apolinary.
81 Bandler Perla.
81 a Bandler Perla i Babetta.
82 Kaswin Markus.
83 Herzel Berl.
84 Gold Regina.
85 Raucher Leib.
85 a Raucher Leib.
86 Reiter Elcia.
87 Raucher Leib.
88 Goldberg Schewach.
89 Geller Leib.
90 Hönigsberg Regina.
91 Knobler Etti.
92 Hönigsberg Regina.
93 Stosser Frieda.
94 Bokser Jeruchim.
95 Zimmermann Pinkas.
96 Bandler Leon i Chaskel.
96 a Bandler Leon i Chaskel.
96 b Bandler Leon i Chaskel.
97 Zimmermann Pinkas.
98 Locker Hersch.
99 Horowitz Meschulim.
100 Locker Itte.
100 a Locker Itte.
101 Weisshaus Małka.
101 a Weisshaus Małka.
101 b Weisshaus Małka.
102 Spund Leon.
103 Kuscher Chaja i Hersch.
104 Karp Izrael.
104 a Karp Izrael.
105 Wohl Helena.
106 Weidler Kalman.
107 Aschkenazy Anczel.
107 a Aschkenazy Anczel.
108 Schreier Klara.
109 Kantor Mozes.
109 a Kantor Mozes.
110 Spadk. Wien Feigi.
111 Brawerman Gedale.
112 Schoor Zygmunt.
113 Brawerman Gedale.
113 a Brawerman Gedale.
114 Schorr Zygmunt.
115 Krumholz Wolf.
115 a Krumholz Wolf.
117 Biegel Frima.
117 a Biegel Frima.
119 Baron Abraham Dawid.
121 Zarząd m. Stanisławowa.

UL. BEMA, Dz. III.

1 Neuman Sara.
2 Tyszecki Mirosław.
3 Pecha Adolf.
4 Malik Aleksander i Marja.
5 Eger Józefa i Spka.
6 Kuczabińska Marja.
7 Krajewska Marja.
7 a Krajewska Marja.
7 b Krajewska Marja.
8 Weidler Anna.
9 Bojarowicz Jan i Adela.
10 Klimczak Gizela.
11 Biliński Juljan i Olga.
12 Klimczak Gizela.
13 Frankiewicz N.
14 Klimczak Gizela.
15 Muskatenblüth N.
16 Skarb Państwa (stajnia).
17 Prokipczuk Anna.
18 Skarb Państwa (wartownia).
19 Denenfeld Karolina.

UL. BERKA JOSELEWICZA Dz. M.

1 Ebner Maks.
2 Rosenfeld Amalja.
3 Löwen Leon.
4 Tow. „Sadygóra Klaus".
5 Fundacja Halperna Abrahama.
6 Wiesel Boruch.
7 Tow. świątyni izrael.
8 Gonek Ignacy.
8 a Diamand Dawid.
9 Tow. świątyni izrael.

UL. BIELOWSKIEGO, Dz. IV i M.

1 Tow. im. Moniuszki.
2 Spadkb. Dicka Berischa.
3 Tow. im. Moniuszki.
4 Löwenkron Lea.
4 a Löwenkron Lea.
5 Klarberg Szymon.
6 Kupferberg Abraham.
7 Dr. Hirschhaut i Spka.
8 Kaswin Boruch Bendit.

9 Margules Leon.
10 Spadkb. Sokala Schaje.
11 Margules Leon.

UL. BILCZEWSKIEGO, Dz. VIII i IX.

1 Hauser Meschulim.
2 Silber Natan.
3 Burzym Władysław.
4 Hirscha Naftalego spdkb.
5 Burzym Władysław.
6 Hirscha Naftalego spdkb.
7 Klinger Gitla.
8 Margosches Jakób.
9 Zahler Uscher.
9 a Lechner Zygmunt.
10 Margosches Jakób.
11 Hass Schaje.
12 Margosches Jakób.
13 Korn Boruch i Spka.
14 Margosches Jakób.
14 a Margosches Jakób.
15 Korn Boruch i Spka.
16 Silber Dawid.
16 a Krawiec Juljan i Jadwiga.
16 b Krawiec Juljan i Jadwiga.
17 Serediuk Bartłomiej.
18 Kostecki Jan i Olga.
18 a Drescher Taube i Chaje.
18 b Golinkiewicz Aniela.
18 c Spadkb. Ostasza Michała.
19 Messing Juda.
19 a Messing Juda.
21 Borodij Marja i Ska.
23 Margosches Jakób.
23 a Prypchan Michał.
23 b Margosches Jakób.
25 Silber Józef Chaim.
27 Silber Dawid.
29 Nachman Kasper.
31 Sokołowski Antoni.
31 a Piróg Jan.
33 Dr. Blumenfeld Maksymiljan.
35 Ball Sanie.
37 Waluch Józef.

UL. BILIŃSKIEGO, Dz. III.

1 Zegzda Karolina.
2 Ebenberger Marja.
3 Zegzda Karolina.
4 Ellenberg Marja.
5 Raczkowska Helena i Spka.
6 Bychowa Serafina.
7 Przedwojewski Wojciech.
8 Szporek Wanda.
9 Bugno Stanisław i Marja.
10 Sawczak Lidja.
11 Łozowa Jadwiga.
12 Gewürz Hinda.
13 Skarb Państwa (Sąd obwod.).
14 Katzenell Regina.
15 Skarb Państwa (Sąd obwod.).
16 Potworowska Marja.
16 a Potworowska Marja.
17 Grabowski Ksawery.
18 Czapliński Marjan.
19 Spiegel Jakób.
20 Zarząd m. Stanisławowa.
20 a Zarząd m. Stanisławowa.
20 b Zarząd m. Stanisławowa.
21 Margules Izrael i Spka.
Knapp Franciszek.
Pietrański Aleksander.

UL. BLIŹNIACZA, Dz. VI.

1 Jaworski Stanisław.
2 Kamiński N.
3 Stefańców Marja.
4 Stefańców Marja.
4 Kamińska Katarzyna i Antoni.
4 a Kranzowa Eufrozyna.
5 Kandiuk Stefan.
6 Tilg Mikołaj.
7 Zegzdowa Natalja.
8 Chudzikiewicz Marja.
8 a Chudzikiewicz Alojzy.
9 Ostapowicz Anna i Spka.
10 Petraniuk Eljasz.
11 Albert Benjamin.
12 Charkowska Michalina.
13 Żyd. Bursa rzemieśl. żeńska.
14 Kowalczuk Marja.
15 Niedzielski Dmytro.
16 Hłodzik Gustaw.
17 Knihiniecki Antoni.
18 Hłodzik Wiktor.
19 Wasyłyna Stefan.
20 Mazak Władysław.
22 Mazak Władysław.
24 Mazak Władysław.
26 Mazak Wincenty i Jadwiga.
28 Mazak Józef.
30 Cieśla Karolina i Michał.
30 a Cieśla Karolina i Michał.
32 Kohutiak Jurko.

UL. BŁĘKITNA, Dz. XII.

1 Łobodziec Jan.
2 Szlezar Edward.
3 Straszewski Zygmunt.
4 Bilińska Julja.
5 Ohorodnik Andrzej.
6 Freier Gustaw.
7 Konarski Józef.
8 Dąbrowski Stanisław.
9 Lewicka Marja.
10 Dębska Marja.
11 Hawliczek Leon.
12 Markiewicz Petronela.
13 Schefer Grzegorz.
14 Szlezer Edward.
15 Dąbek Marja.
17 Kamiński Mateusz.
19 Schöntag Paulina.
21 Chudzikiewicz Piotr.
23 Winnicki Ferdynand.
25 Typkiewicz Eugenja.
27 Lehrer Abraham.
29 Tytor Jan.

UL. BOCZNA, Dz. VI.

1 Amster Jakób.
2 Kramer Edward.
3 Burg Abraham.
4 Klein Krańcia.
5 Löw Blima.
5 a Löw Blima.
6 Weingarten Wisia i Spka.
7 Ziering Abraham.
7 a Stein Hersch.
8 Weingarten Wisia.
9 Flintenstein Herman.
10 Braunstein Scheindel.
11 Kram Filip.
12 Hryńków Rozalja.
13 Diener Chasie.
14 Antoniuk Karolina i Jan.
15 Night Sani.
16 Berezowski Wincenty.
17 Zimmerman Taube.
18 Finkelstein Ozjasz.
19 Schindler Etka.
20 Korn Berisch.

UL. BOSACKA, Dz. VIII.

1 Ott Eleonora.
2 Rybak Maksymiljan.
3 Ott Eleonora.
4 Plesser Mojżesz.
5 Rybak Maksymiljan.
6 Kucker Chune.
7 Szklaruk Józefa.
7 a Szklaruk Józefa.
9 Stankiewicz Zofja.
11 Krauser Eljasz.
13 Krauser Eljasz.
15 Czoczkerl Sali i Spka.
17 Kubaj Włodzimierz.
19 Eisler Antoni.
21 Eisler Antoni.
23 Eisler Teresa.
25 Eisler Teresa.
27 Kopernicki Władysław.
27 a Sparer Hudie.
27 b Paraciej Rozalja.
29 Spdkb. Dresslerów.
31 Gotkiewicz Julja.
33 Gotkiewicz Julja.
35 Gotkiewicz Helena.
37 Marcisz Agata.
37 a Trybulski Józef.

UL. BOŻNICZA, Dz. M.

1 Zierler Czarna i Dawid.
2 Fach Tauby Spadkb.
3 Horowitz Berisch.
4 Frank Chaim Hersch.
5 Horowitz Berisch.

UL. BRILLA ZAUŁEK, Dz. V.

1 Feintuch Izak Leib.
2 Marmarosch Feiga.
3 Weisslos Zofja.
4 Marmarosch Feiga.
5 Hass Kalman.
6 Marmarosch Feiga.
7 Ehrlich Roza.
9 Montasiewicz Antonina.
10 Kostecki Zygmunt.
12 Kleinrock Blime.
14 Rubin Chaim Hersch.
16 Rubin Chaim Hersch.
18 Weissberg Samuel.

UL. BROWARNIANA, Dz. I.

2 Prokopów Jan i Spka.
4 Medon Leonard.
6 Kwaśniewski Władysław.
8 Klinger Hersch.
10 Flescher Cyla.
10 a Flescher Cyla.
12 Sobotiak Wasyl.
14 Partyka Ludwik.
14 a Partyka Ludwik.

UL. BRZEGOWA, Dz. VIII.

1 Litaniuk Pałahna.
2 Hrycak Antoni.
3 Litaniuk Pałahna.
4 Kisslinger Marjan.
5 Kardasz Anna i Rozalja.
6 Serafińska Marja.
7 świtny Wasyl.
8 Birnbaum N.
9 Hryculak Jan.
10 Ruciński Karol i Spka.
11 Riczka Marja i Spka.
12 Duchowicz Daniel.
13 Hauczak Rozalja i Spka.
14 Lugowska Janina.
15 Bartkiewicz Marja i Spka.
15 a Gottlieb Eisig.
15 b Lampel Herzel.
15 c Lampel Herzel.
16 Zaist Michał.
17 Finkelstein Moses Leib.
18 Młot Kazimierz.
19 Niemczycki Marceli.
20 Nelken Samuel.
21 Grünberg Ozjasz.
21 a Akselrad Szymon.
22 Nelken Samuel.
23 Locker Mendel.
23 a Danylczuk Justyna.
23 b Bihun Dmytro.
24 Olijnik Andrzej.
25 Furykiewicz Aleksander.
26 Kohutiak Anastazja.
27 Furykiewicz Aleksander.
28 Kohutiak Anastazja.
29 Kołomyjec Eugenja.
30 Prypchan Zofja i Spka.
31 Kołomyjec Eugenja i Mikołaj.
33 Kołomyjec Eugenja.
35 Blum Jakób.
37 Blum Jakób.
39 Spdkb. Kohutiaków.
41 Kler Edward.

UL. CERKIEWNA, Dz. VI.

1 Bihun Pałahna.
2 Tkaczuk Mateusz.
3 Ks. Winiawski Włodzimierz.
4 Jakubsze Rozalja i Filip.
5 Hawryluk Dmytro.
6 Pawluk Karol.
7 Tarafan Anna.
8 Zubal Jan.
9 Sorokaniuk Kazimierz.
9 a Hołyńska Anna.
10 Jasiński Jan.
11 Hołyński Onufry.
12 Jewczuk Bazyli.
13 Hryculak Wasyl.
14 Jewczuk Aleksander.
15 Wikliniec Marja.
16 Kohutiak Stefan.
17 Monastyrska Józefa.
18 Kohutiak Marja.
19 Łuszczak Mikołaj.
20 Pawłowska Marja.
21 Łuszczak Mikołaj.
22 Piróg Michał.
23 Sebastjan Jan.
24 Bnczyński Aleksander.
25 Bryndzej Wasyl.
26 Didoszczak Antoni.
27 Demiańczuk Dmytro i Spka.
27 a Demiańczuk Dmytro i Spka.
28 Azarkiewicz N.
29 Bihun Anna.
30 Kostecka Rozalja.
30 a Borecka Anastazja.
32 Berkowska Barbara.
34 Zaremba Dominik.
34 a Smetaniuk Zofja.
36 Zaremba Dominik.
38 Buka Michał.
38 a Sleziuk Janina i Spka.
40 Grün Mechel.
40 a Sawczuk Zofja i Spka.
42 Cegliński Szymon Karol.
44 Bryndzej Michał.
44 a Tomyn Józef.
46 Duchnicka Stanisława.
48 Herman Simon.
50 Gelber Pepi.
52 Studziński Andrzej.
54 Karpik Feliks.
56 Flescher Roza.
58 Demiańczuk Marta.
60 Bedrij Marja i Bazyli.

UL. CHŁODNA, Dz. I.

1 Hołomej Anna.
2 Partyka Ludwik.
3 Bartfeld Mozes.
4 Weingarten Chaim.
4 a Flescher Frieda.
4 b Löw Chaim.
5 Czyżówna Marja.
6 Michalski Józef.
7 Balicki Jan.
8 Skwarek Semeń.
8 a Schwarz Estera.
9 Dorczak Kazimierz.
10 Skorobohaty Emil.
11 Baczyński Jan.
13 Rożański Emil.

UL. CHOCIMSKA, Dz. VIII.

1 Kugler Estera.
2 Kriegel Freida Rechel.
3 Korn Izrael.
4 Fischbein Chaje.
5 Korn Izrael.
6 Lachs Józef.
7 Altman Debore i Spka.
8 Lachs Józef.
9 Fan Jakób Hersch.
10 Epstein Jakób.
11 Malter Izak.
13 Finger Salomon.
15 Hass Majer.
16 Haber Mechel i Spka.
17 Wachtel Wolf i Spka.
18 Sussman N.
19 Senyszyn Jan.
20 Sussman N.
21 Huculak Karolina.
22 König Berl.
23 Huculak Karolina.
25 Fuchs Markus.
27 Fedorowicz Jan.
29 Stefaniuk Teodor.
31 Schletter Juda.
33 Schkolnik Adolf.
35 Schkolnik Adolf.
37 Auster Mina.
39 Adler Józef Eisig.
41 Łukasiewicz Mikołaj i Aniela.
43 Melzer Ida.
45 Sipser Józef.
47 Czajkowski Bazyli i Karolina.
47 a Czajkowski Bazyli i Karolina.
49 Spdkb. Pfeffera Markusa.
51 Kampelmacher Awner.
53 Kampelmacher Awner.
55 Kampelmacher Awner.
57 Kramer Joachim.
59 Hutt Klara.
61 Marder Markus.
63 Marder Markus.

UL. CHODKIEWICZA, Dz. XII.

1 Zarząd m. Stanisławowa.
2 Dressler Jakób.
3 Zarząd m. Stanisławowa.
4 Dressler Jakób.
5 Zarząd m. Stanisławowa.
6 Winnicki Leopold.
7 Zarząd m. Stanisławowa.
8 Fiderkiewicz Wincenty.
10 Mazur Karol.
12 Mazur Karol.
14 From Stanisław.
16 Spitzer Wilhelmina.
18 Tiupa Józef.
20 Schuman Jan.
22 Mateis Jakób.
24 Wattenberg N.

UL. BOLESŁAWA CHROBREGO Dz. III.

1 Łozowa Jadwiga.
2 Skarb Państwa (sąd).
3 Łozowa Jadwiga.
3 a Łozowa Jadwiga.
4 Skarb Państwa (sąd).
4 a Skarb Państwa (sąd).
5 Litwinowicz Stefanja.
5 a Litwinowicz Stefanja.
6 Matejko Irena.

UL. CHRYPLIŃSKA, Dz. XIII i XIV.

1 Blumenstein Mozes.
2 Skarb Państwa (kol.).
3 Werth Franciszek.
3 a Werth Franciszek.

3 Werth Franciszek.
5 Haber Zygmunt Aleks.
9 Rafinerja Habera.
9 a Rafinerja Habera.
9 b Rafinerja Habera.
9 c Rafinerja Habera.
9 d Bracia Haber.
11 Adlersberg Herman.
11 a Adlersberg Herman.
11 b Adlersberg Herman.
13 Dressler Antoni.
15 Szydłowski Jan.
17 Löwenberger Jakob.
21 Löwenberger Jakob.
23 Ulbrich Adam.
25 Ulbrich Adam.
27 Ulbrich Adam.
29 Ulbrich Adam.
31 Ulbrich Adam.
33 Ulbrich Adam.
35 Wolf Natan.
37 Drohomirecki Bazyli.
39 Liebig i Ska.
41 Glessinger I. Ph.
43 Biernacki Karol.
43 a Biernacki Karol.
45 Górecki Antoni.
45 a Górecki Antoni.
47 Zawadzki Michał.
47 a Zawadzki Michał.
47 b Strumiński Emil.
49 Sawa Mikołaj.
49 a Sawa Mikołaj.
51 Zawadzka Marja.
53 Kazimirski Antoni.
55 Zawadzka Marja.
57 Weiss Józef.

UL. CHRZANOWSKIEJ ZOFJI Dz. IV.

1 Neugeboren Rozalja.
2 Lichtenberg Juda i tow.
3 Neugeboren Rozalja.
4 Lichtenberg Juda i Spka.
5 Bier Jechiel.
6 Dumak Aniela.
7 Czajkowski Igor.
8 Lichtenberg Juda.
9 Stafiński Jan.
11 Stafiński Jan.
12 Bogucki Marjan.
13 Stafiński Jan.
14 Maziarek Kazimierz.
15 Sekreta Anna.
16 Kapituła Gr. Kat.
17 Haskler Marjan.
18 Parafja rz. Kat.
19 Haskler Marjan.
20 Liebermann Filip.
21 Jarzycki Stefan.
22 Smulska Zofja.
22 a Smulska Zofja.
24 Bernhard Karolina.
26 Lenobel Leon.
28 Lenobel Leon.

UL. CHYBIONA, Dz. V.

1 Schindler Salomon.
2 Pruchnicka Anna.
3 Schwarz Filip.
5 Małecka Honorata.
7 Bucijowa Marja.
9 Starkiewicz Jan.
11 Jakimeczko Bazyli.
13 Pawłowicz Mikołaj.
17 Torończak Paweł.
19 Kałyn Marja Zofja.
21 Pępkowski Polikarp.
23 Pępkowski Polikarp i Ska.
25 Magrysz Jan.
27 Magrysz Jan.
29 Zabierowski Stanisław.
31 Göres Amalja.
33 Drobisz Helena.
35 Marcinowska Emilja.
37 Starek Franciszek.
39 Guźmiński Antoni.
41 Hontzko Ludwik.

UL. CIASNA, Dz. VIII.

1 Zarząd miasta Stanisławowa.
2 Zarząd miasta Stanisławowa.
3 Zarząd miasta Stanisławowa.
4 Zarząd miasta Stanisławowa.
5 Zarząd miasta Stanisławowa.
6 Zarząd miasta Stanisławowa.

UL. CICHA, Dz. XII

1 Harz Grzegorz.
2 Czerny Gustaw.
3 Harz Grzegorz.
4 Czerny Gustaw.
5 Harz Grzegorz.
6 Pryczuk Katarzyna.
7 Czerna Helena.
8 Kentel Filip.
9 Czerny Józef.
10 Szczerecki Jan.
11 Heinz Luiza.
12 Hein Marcin.
13 Heinz Bruno.
15 Schram Mikołaj.
17 Schram Mikołaj.

UL. CZACKIEGO, Dz. XII.

1 Titz Wilhelm.
3 Hart Jan.
5 Markiewicz Hieronim.
7 Markiewicz Roman.
9 Wolf Franciszek.
11 Dressler N.
13 Blumenfeld Julja.
15 Mauksch Alojzy.
17 Stolf Adam.
19 Jakobsche Jan.
21 Petertil Edmund.
23 Hargesheimer Otto.

UL. CZARNECKIEGO, Dz. XII.

1 Czujka Marja.
2 Mistalska Ewa.
3 Schusterowa Katarzyna.
4 Kiszakiewicz Jan.
5 Bobiński Franciszek.
6 Ciżek Franciszek.
7 Ettinger Wilhelm.
8 Rokicki Antoni.
9 Ettinger Wilhelm.
10 Lewicka Eugenja.
11 Merk Filip.
12 Uhl Elżbieta.
13 Merk Filip.
14 Bałaszczuk Jan.
15 Biliński Antoni.
16 Müller Józef.
17 Walisch Marja.
18 Chrobak Eleonora i Ska.
19 Schramm Franciszek.
20 Arnold Natan.
21 Merk Małgorzata.
22 Zwicker Mozes.
23 Merk Małgorzata.
24 Glatty Julja.
25 Koropecki Michał.
26 Jung Herman.
27 Czternastek Natalja.
28 Dressler Ludwik.
29 Geib Michał.
30 Dressler Ludwik.
31 Dittrich Franciszek i Emilja.
32 Titz Natan.
33 Dittrich Franciszek.
34 Hawrysz Ignacy.

UL. CZYSTA, Dz. VI.

1 Spdb. Młota Stanisława.
2 Spiegel Moses.
3 Kisslinger Marjan.
4 Koperski Jan.
5 Kisslinger Marjan.
6 Łyszega Dmytro.
7 Birnbaum Maks.
8 Spadkb. Uhorczaków.
9 Beller Izrael.
9 a Beller Izrael.
10 Bembenek Andrzej.
10 a Rużyczka Andrzej.
10 b Topolnicka Marja.
10 c Zelmanowicz Marja.
11 Duchowicz Daniel.
12 Sowa Michalina.
13 Korbecka Katarzyna.
14 Smówka N.
15 Feuer Chaim.
16 Wyszyńska Stefanja.
17 Zwiback Leib.
18 Bembenek Andrzej.
19 Juseper Hersch.
20 Michowicz Antonina.
21 Zajst Michał.
22 Mycak Jędrzej.
23 Basarab Józef.
24 Pawińska Janina.
24 a Loc Agnieszka i Ska.
26 Rudzińska Łucja.

UL. DALEKA, Dz. V.

1 Osadca Bazyli.
2 Grek Anna.
3 Biliński Karol.
4 Sternak Anna.
5 Paczkowska Marja.
6 Bitner Anna.

7 Moskal Bronisław.
8 Żuk Władysław.
9 Dziurzyński Andrzej.
10 Grych Jan.
12 Sokół Zofja.

UL. DĄBROWSKIEGO, Dz. IV i XII.

1 Cieśluk Janina.
2 Miksiewicz Wilhelm.
3 Bilewicz Kazimierz.
4 Miksiewicz Wilhelm.
5 Burda Janina.
6 Bryczuk Józef.
6 a Bryczuk Józef.
7 Kranzowa Eugenja.
8 Borczowski Alfred.
8 a Borczowska Leopolda.
6 Steinbach Tadeusz i Marja.
10 Łoziński Władysław.
10 a Łoziński Władysław.
11 Meleszkiewicz Zofja.
12 Silberschlag Chune.
12 a Silberschlag Chune.
13 Schwelber Berl.
14 Jasiewicz Władysław.
14 a Jasiewicz Władysław.
15 Walter Grzegorz.
16 Dubrawa Helena.
16 a Dubrawa Helena.
17 Skarb Państwa.
18 Fedorowski Jan.
19 Onicz Kazimierz.
20 Fedorowski Jan.
20 a Fedorowski Jan.
21 Izraelicka Gmina Wyznaniowa.
22 Horodyska Marja.
22 a Horodyska Marja.
23 Wencel Mieczysław.
24 Ruczkowska Marja.
25 Skarb Państwa (magaz. wojsk.).
26 Antoniewicz Antoni.
28 Radłowski Marceli.
30 Spk. Fedorowskiego Kajetana.
32 Łabaziewicz Helena.
34 Spkb. Fedorowskiego Kajetana.
36 Dutka Jerzy.
38 Pasternak Teofil.
40 Rücker Franciszek.
42 Krüger Julja.
44 Sorokopud Mikołaj i Michalina.
46 Franczuk Marjan.
46 a Franczuk Marjan.
48 Weber Edward.
50 Weber Marceli.
50 a Weber Marceli.
52 Spadkb. Weber Marji.
54 Zakłady ewangel.
56 Zakłady ewang.
58 Zakłady ewang.
60 Zakłady ewang.

UL. DEKERTA, Dz. XII.

1 Zweig Leib.
2 Geib Wilhelmina.
3 Friedler Judyta.
4 Czerepacha Michał.
5 Zweig Leib.
6 Ostrowski Bronisław.
7 Fedorowska Karolina.
8 Wolański Antoni.
9 Spadkb. Buni Janiny.
10 Kut Kazimierz.
11 Dorykiewicz Józef.
12 Sembol Wolf.
13 Jaciach Stefan.
14 Żarlińska Aniela.
15 Andryas Wilhelmina.
16 Żarlińska Aniela.
17 Andryas Wilhelmina.
18 Żarlińska Aniela.
19 Maczka Leonora.
20 Żarlińska Aniela.
21 Geib Teresa.
23 Romaniuk Stefan.
25 Bujak Dmytro.
27 Czternastek Marcin.
29 Czternastek Marcin.

UL. DENEMARKA, Dz. XIII.

1 Mazak Stefan.
2 Mycak Józef.
3 Knobloch Józef.
4 Sopron Melnyk.
4 a Ozóg Ludwik.
5 Knobloch Józef.
6 Hajdasz Jan.
7 Nuckowski Jan.
8 Małaniuk Tekla.
8 a Małaniuk Tekla.
9 Michalewicz Jan.
10 Wrzask Michał.
11 Marcinkowski Antoni.
12 Frankiewicz Bronisław.
13 Ptak Jędrzej.
14 Białkowski Onysyn.
15 Leszczyński Józef.
17 Cybuch Marja.

UL. DŁUGA, Dz. XIII.

1 Grindlinger Moses.
2 Kupferman Jakób.
3 Karpen N.
4 Hofstätter Majer.
5 Weissman Abraham.
5 a Weissman Abraham.
6 Hofstätter Majer.
7 Schmidt Jan.
8 Spkb. Szpilowskiego Stanisława.
9 Schmutz Nachman.
10 Spkb. Szpilowskiego Stanisława.
11 Bergman Fischel i Erna.
12 Spkb. Szpilowskiego Stanisława.
12 a Hofstätter Majer.
12 b Hofstätter Majer.
13 Künstler Taube.
14 Rubinger Meilech.
14 a Braunstein Selig.
15 Kaliczuk Jakób.
15 a Cieśla Walenty.
16 Mazes Beila.
17 Wintoniuk Pantaleon.
17 a Roszkiewicz Ludwik.
18 Braunstein Selig.
19 Bihun Marja.
20 Młot Stanisław.
20 a Drescher Dawid.
21 Jarema Eljasz.
21 a Jarema Eljasz.
22 Bracia Litaniuk.
23 Jarema Eljasz.
24 Bracia Litaniuk.
25 Spdkb. Ciecińskiej Zofji.
26 Kohutiak Pałahna.
27 Bryndzej Andrzej.
28 Jasiński Bazyli.
29 Kohutiak Stefan.
29 a Kohutiak Józef.
30 Jasiński Bazyli.
31 Łastowiecki Grzegorz.
32 Czernecki Tomasz.
32 a Czernecki Tomasz.
33 Eisenberg Toni.
34 Rogowski Stanisław.
35 Sawulak N.
36 Gersten Abraham.
37 Tkaczuk Ignacy.
38 Gersten Abraham.
39 Tkaczuk Ignacy.
40 Kaliczuk Helena.
41 Fink Feibisch.
41 a Fink Feibisch.
41 b Fink Feibisch.
42 Kaliczuk Helena.
42 a Wasylów Anna.
43 Zarząd miasta Stanisławowa.
44 Harasymczuk Iwan.
45 Watral Marja.
46 Dżus Semen.
47 Eisenstein Pepi.
48 Sawulak Grzegorz.
49 Tow. Czytelnia ruska.
50 Drewnicka Helena.
51 Hillman Sara.
52 Grindlinger Salomon.
53 Blumenfeld Natan.
54 Grindlinger Salomon.
54 a Grindlinger Salomon.
54 b Szklar Anna.
54 c Jewczuk Wasyl.
55 Kasswiner Mozes.
56 Kołomyjec Mikołaj.
57 Hadziewicz Michał.
58 Kołomyjec Mikołaj.
59 Mehl Machla.
60 Bracia Alberci.
61 Knoll Izrael.
62 Kumala Jan.
63 Wiśniewski Jakób.
64 Hoffman Elżbieta.
65 Jusiper Małka.
66 Greuczuk Aleksandra.
67 Korn Izrael.
68 Hohol Onufry.
69 Kriegel Reizel.
70 Heller Adolf.
71 Kerzner Hersch.
72 Weingarten Dawid.
73 Heinz Luiza.
74 Spindel Salomon.
75 Stosser Ryfka.
76 Hałajewski Damian.
77 Stosser Ryfka.
78 Hałajewski Damian.
79 Kriegel Jakób.
80 Niemiec Adam.
81 Kriegel Jakób.
82 Andrijczuk N.
83 Bednarski Michał.
84 Fischer Stanisława.
85 Bednarski Michał.
86 Spatz Dina.
86 a Spatz Dina.

87 Kalker Toni.
88 Semczuk Paulina.
89 Eigenfeld Leib.
90 Ebert Natan.
90 a Ebert Natan.
91 Winter Leopold.
91 a Winter Leopold.
92 Ebert Natan.
93 Haller Izak i Scheindla.
93 a Haller Izak i Scheindla.
94 Funk Eisig.
95 Reiter Elka.
96 Milcher Berta.
97 Reiter Elka.
98 Tauber Zacharjasz.
100 Margosches Jenta.
102 Zarząd Bożnicy.
104 Zimmer Jetti.
106 Rübler Taube.
108 Wiesel Josef.
110 Kümla Seinwla Spkb.
112 Hutt Israel.
114 Hutt Israel.
116 Seibt Walerja.
118 Seibt Walerja.
120 Abzug Blime.
122 Abzug Blime.
124 Schüss Dawid.
126 Goldberg Schebach.

UL. DŁUGOSZA, Dz. XII.

1 Knihiniecki Mikołaj.
2 Kozłowski Zenobjusz.
3 Serafiński Franciszek.
4 Schmidt Jerzy.
5 Szkopek Antonina.
6 Frühauf Wacław.
7 Kozłowski Włodzimierz.
8 Frühauf Wacław.
9 Podhaniuk Karol.
10 Jędryk Michał.
11 Podhaniuk Karol.
11 a Podhaniuk Karol.
12 Kranz Eugenja.
13 Szajnowa Sabina.
15 Steinbach Tadeusz.

UL. DOLNA, Dz. VIII.

1 Daskal Leib.
2 Kuker Daniel.
3 Szuba Maciej.
4 Ferber Cirl.
5 Szuba Maciej.
7 Dynes Józef.
8 Hausknecht Mircia.
9 Samel Anna.
10 Szil Jan.
11 Lachs Jetti.
12 Kawer Jakób.
13 Weissbrod Dora.
14 Lachs Bracia.

UL. DWERNICKIEGO, Dz. XIV.

Parcelacja: Ulbrich Adam.

UL. DWORSKA, Dz. V i XV.

1 Kądzielewski Marjan.
2 Zatoń Edward.
3 Kądzielewski Marjan.
4 Żurakowski Kazim.
5 Sebastjan Jan.
6 Żurakowski Kazim.
7 Worwa Erazm.
8 Sammel Edward.
9 Grubski Stefan.
10 Jędryk Władysław.
11 Dutkiewicz Piotr.
12 Kądzielewski Marjan.
13 Berezański Michał.
14 Dorosz Karol.
15 Kolanko Jan.
16 Pyszczuk Franciszek.
17 Sawuła Józef.
18 Ks. Pyszczuk Jan.
19 Kulczycka Karolina.
20 Koch Tadeusz.
21 Zajączkowski Karol.
22 Ojak Adam.
23 Kostańska Albina.
24 Bogdanowicz Ludwik.
25 Śmiechowski Marjan.
26 Łoturynko Aleksander.
27 Wiśniewski Jan.
28 Płaza Piotr.
29 Niemaczek Jan.
30 Misiewicz Jan.
31 Wojewoda Eljasz.
32 Olejniczak Ignacy.
33 Kwaśniewicz Eugenj.
34 Szpak Jan.
35 Kram Władysław.
36 Swaryczewski Franc.
37 Pfeifer Adam.
38 Tarnawski Emil.
39 Teichman Włodzim.
40 Cichoń Mieczysław.
41 Horoska Petronela.
42 Krämer Adolf.
44 Krämer Adolf.
Bolan Stanisław.
Hołowiecki Michał.
Karkutowski Franc.
Kawecki Dymitr.
Kiełbasiewicz Michał.
Koziczuk Adolf.
Prokop Władysław.
Skoczyński Piotr.
Wzorek Ludwik.

UL. FABRYCZNA, Dz. XII.

1 Bauer Jakób.
2 Freier Rudolf.
3 Bauer Jakób.
4 Freier Rudolf.
5 Manz Jakób.
6 Freier Artur.
7 Czaja Stefan.
8 Freier Artur.
9 Stephanów Tytus.
10 Dziuganowski N.
11 Till Ottylja.
12 Bończuk Mikołaj.
13 Tkacz Jan i Anna.
14 Mattern Edward.
15 Lewicka Aniela.
16 Antoniewicz Aleks.
17 Weinheimer Małgorzata.
18 Bäcker Henryk.
19 Żarlińska Aniela.
20 Keck Jan.
21 Żarlińska Aniela.
22 Voise Jan.
23 Baczyńska H.
24 Bauer Józefa.
25 Mack Filip.
27 Mack Filip.
29 Bonowska Krystyna.
30 Lewicki Bolesław.
32 Zweig Leib.

UL. FARNA, Dz. M.

1 Funk Leib.
2 Probostwo rz. kat.

UL. FRANKI IWANA, Dz. V.

1 Bihun Pałahna.
2 a Lieberman Filip.
3 Bihun Pałahna.
4 Lieberman Filip.
5 Tkaczuk Mateusz.
6 Szlarp Michalina i Spka.
7 Kohutiak Marja.
8 Philips Fryderyk.
9 Gonek Józef.
9 a Gonek Józef.
10 Kwaśniewicz Marcin.
11 Rodczyn i Cybulski.
12 Danenberg Izak.
13 Steinmetz Hersch Moses.
15 Wiwczar Jurko.
16 Mandel Jakób.
17 Jednoróg Piotr i Spka.
18 Kułaga Marja.
19 Hawryłyszyn Teodor.
21 Malarz Jan.
23 Kaczmarczyk Jakób.
25 Schärfer Berta.
27 Schärfer Berta.
29 Polsk. Zakłady przem. drzewnego.
31 Halpern Karol.

UL. FREDRY, Dz. M.

1 Lamm Joachim.
2 Last Saul.
3 Perlmutter Scheindl.
3 a Perlmutter Scheindl.
4 Tow. Izrael. Świątyni.

UL. FURMAŃSKA, Dz. VIII.

1 Skorobohata Józefa.
2 Łukian Michał.
3 Skorobohata Józefa.
4 Zorij Anna.
5 Fiałkowska Marja.
6 Cukier Marja.
6 a Cukier Marja.
7 Hanus Antonina.

8 Stankiewicz Zofja.
9 Duda Helena.
10 Szklaryk Anna.
11 Ławruk Jan i Marja.
12 Blicharska Marja.
13 Czerny Kazimierz.
14 Hałuszka Marja.
15 Stern Efroim.
16 Ptasznik Jan.
17 Kluba Magdalena.
18 Tarnawska Wiktorja.
19 Drohomirecki Hilary.
20 Śliwiński Jan.
21 Sało Bazyli.
22 Spdkb. Iwanickiego Harasyma.
23 Jakubowski Tomasz i Kamila.
24 Stern Sara.
25 Katrus Józef.
26 Gemza Michał.
27 Winnicki Mieczysław.
28 Wuszczyński Jan.
29 Adler Jakób.
30 Podbielski Tadeusz.
31 Sęga Maciej.
32 Zamojska Eugenja.
33 Teitelbaum Markus.
35 Lewkowicz Marjan.
35 a Lewkowicz Marjan.
37 Dasiewicz Jan.
39 Zacharczuk Anna.
39 a Chudzikiewicz Marja.

UL. GARBARSKA, Dz. I. i VI.

1 Tysowiecka Klementyna.
2 Seinfeld Jakób.
2 a Dawer Kalman.
2 b Seinfeld Jakób.
3 Press Salomon i Golde.
4 Krzyżanowska Zenobja.
5 Hübner Salomon.
7 Holassek Karolina.
8 Huta szkła „Helena".
8 a Huta szkła „Helena".
9 Krynicka i Mroczkowska.
10 Weissbach Hersch.
11 Weberowa Anna.
12 Weissbach Hersch.
13 Stahl Regina.
14 Weissbach Hersch.
15 Weissbach Hersch.
16 Weissbach Hersch.
17 Weissbach Hersch.
18 Weissbach Hersch.
19 Umańska Karolina.
19 a Umańska Karolina.
20 Zeisler Józef.
21 Friesner Izrael.
22 Zeisler Józef.
23 Klepacki Jan i Spka.
24 Braude Wolf.
25 Niedzielski Dmytro.
25 a Niedzielski Dmytro.
26 Hutt Chaim.
27 Zarząd Żyd. Bursy rzemieślniczeńsk.
28 Zahler Maks.
29 Albert Benjamin i Beila.
30 Spdkb. Wiesnera Salomona.
31 Ostapowicz Szymon i Spka.
33 Zegzdowa Karolina.
33 Zegzdowa Henryka.
37 Kandiuk Stefan.
39 Szczerski Jan.
41 Jaworska Anna.
43 Schwarz Abraham.

UL. GILLERA, Dz. II.

1 Birkenthal Liza.
2 Münster Mozes.
3 Spdkb. Sternhella Meschulima.
4 Vogel Wolf Hersch.
5 Inż. Sternhell Izydor i tow.
6 Feld Ozjasz i Ska.
7 Sternhell Izydor i Ska.
8 Zarząd m. Stanisławowa.
9 Schapira Sanie.
10 Zarząd m. Stanisławowa.
11 Vogel Chaim.
12 Schorman Rózia.
13 Hornik Wilhelm.
14 Goldklang Marja.
15 Dr. Weingarten Karol.
16 Stelmaszyński Walenty.
16 a Stelmaszyński Walenty.
17 Weintraub Stella i Ska.
17 a Weintraub Stella i Ska.
18 Dr. Roth Naftali.
18 a Dr. Roth Naftali.
19 Dr. Rydet Ferdynand.
20 Zarząd Kościoła „Awe Marja".
21 Ehrlich Roza i Mina.
22 Teitelman Juda i Spka.
23 Dr. Weingarten Karol.
24 Teitelman Juda.
26 Zegzda Karolina.

UL. GŁOWACKIEGO, Dz. III.

1 Spadkb. Hönigsberga Majera.
2 Jastrzębska Marja.
3 Geller Leizer.
4 Jastrzębska Marja.
5 Mindziała Antoni.
6 Jastrzębska Marja.
6 a Raps Maksymiljan.
7 Harasymów Darja.
8 Holinej Franciszka.
8 a Holinej Franciszka.
9 Kulczycki Mikołaj.
9 a Kulczycki Mikołaj.
10 Warchoła Stanisława.
11 Burnat Kazimierz i Ska.
12 Stoga Petronela.
13 Błahy Izydor.
14 Dudek Michał.
14 a Sorochtej Elżbieta.
15 Jankowski Włodzimierz.
16 Gryszkiewicz Wiktor i Zofja.
17 Kozyszyn Marja.
18 Andrijiszyn Jan.
19 Miejska Kom. Kasa Oszcz.
20 Piotrowski Filip.
21 Miejska Kom. Kasa Oszcz.

UL. GOŁĘBIA, Dz. V.

1 Żurawski Paweł.
2 Żukowski Mieczysław.
3 Żurawski Paweł.
4 Żukowski Mieczysław.
5 Waldman Henryk.
6 Stehlik Józef.
6 a Stehlik Józef.
7 Waldman Józef.
8 Dworski Józef.
9 Mark Kazimierz.
10 Makowiecki Michał.
11 Mandryk Mikołaj.
12 Makowiecki Michał.
13 Mandryk Mikołaj.
14 Jakubiec Grzegorz.
14 a Jakubiec Grzegorz.
15 Czapski Władysław i Spka.

UL. GOŁUCHOWSKIEGO, Dz. II, III, X.

1 Dr. Bibring Leon.
2 Wołątkowski Mikołaj.
3 Dr. Lachs Ignacy.
4 Wołątkowski Mikołaj.
5 Hellerbach Antonina.
6 Bleiberg Kalman i Dora.
6 a Bleiberg Kalman.
6 b Bleiberg Kalman.
7 Bursa Św. Mikołaja.
8 Dr. Wittels Juljusz.
9 Bursa Św. Mikołaja.
9 a Bursa Św. Mikołaja.
10 Brück Pepi.
10 a Brück Pepi.
11 Bursa Św. Mikołaja.
12 Brück Pepi.
13 Tow. izr. szk. lud.
14 Horowitz Majer.
15 Tow. izr. szk. lud.
15 a Tow. izr. szk. lud.
15 b Tow. izr. szk. lud.
16 Mandziuk Franciszek.
17 Ramler Edward.
17 a Ramler Edward.
17 b Ramler Edward.
18 Mańdziuk Franciszek.
19 Czerniawski Władysław.
19 a Czerniawski Władysław.
19 b Czerniawski Władysław.
19 c Czerniawski Władysław.
19 d Czerniawski Władysław.
19 e Czerniawski Władysław.
20 Gembarowski Władysław.
20 a Gembarowski Władysław.
21 Dr. Kozak Michał i Sali.
21 a Telica Marja.
21 b Telica Marja.
22 Tow. Ukr. Nar. Dom.
23 Dr. Kozak M.
24 Horowitz Majer.
25 Deutsch Elo.
25 a Deutsch Elo.
25 b Dr. Lachs Ignacy i Spka.
26 Dr. Dobrucki Gustaw i Spka.
27 Malinowicz Pantaleon.
28 Dr. Weingarten Karol.
29 Popik E. i Spka.
29 a Popik E. i Spka.
29 b Popik E. i Spka.
30 Zegzda Karolina.
31 Kern Feibisch.
31 a Kern Feibisch.
32 Katz Ozjasz.

33 Löw Herman i Spka.
33 a Löw Herman i Spka.
33 b Löw Herman i Spka.
34 Pines Ernestyna.
34 a Pines Ernestyna.
35 Dr. Hammerman Jakób.
36 Pohribna Helena.
37 Dr. Hammerman Jakób.
38 Winnicki Aleksander.
38 a Winnicki Aleksander.
39 Zegzda Karolina.
40 Ks. Winnicki Mikołaj.
41 Zegzda Karolina.
42 Feuer Adolf.
42 a Feuer Adela.
43 Ellenberg Marja.
44 Nachwalger Henryk i Ska.
44 a Nachwalger Henryk i Ska.
45 Spdkb. Twardowskiej Emilji.
46 Kögler Marja.
47 Zakład dla sierót.
48 Wojciechowska Marja.
49 Geller Samuel.
49 a Geller Samuel.
50 Gembarowski Władysław.
50 a Gembarowski Władysław.
51 Szporek Wanda.
51 a Szporek Wanda.
51 b Szporek Wanda.
52 Kuscher Izak i Spka.
52 a Kuscher Izak i Spka.
53 Fahn Rubin.
53 a Fahn Rubin.
54 Tow. „Ridna szkoła".
54 a Tow. „Ridna szkoła".
55 Wiśniewski Stanisław i Konstanty.
55 a Wiśniewski Stanisław i Konstanty.
55 b Wiśniewski Stanisław i Konstanty.
56 Jakonowicz Albina.
56 a Jakonowicz Albina.
57 Tauber Wolf.
57 a Lindenbaum Hersch.
58 Zarwanitzer Rozalja.
58 a Zarwanitzer Rozalja.
59 Dubicki Józef.
60 Narożniak Teodor.
60 a Narożniak Teodor.
61 Klasztor OO. Redemptorystów.
62 Brettholz Feibisch.
62 a Brettholz Feibisch.
63 Harschberg Emilja.
64 Dr. Kopaczyński Władysław.
65 Zarząd m. Stanisławowa.
66 Baumgarten Edward.
67 Frank Klara.
68 Bonikowska Marja.
68 a Bonikowska Marja.
69 Frank Schmaje.
70 Bier Bernard.
71 Rosenblatt Fani.
72 Zarząd Domu Sierót.
73 Karczmarczyk Janina.
74 Celewicz Olek.
74 a Celewicz Olek.
75 Karczmarczyk Joanna.
75 a Wołątkowski Mikołaj.
76 Bić Tekla.
77 Horowitz Amalja.
77 a Kopanicki Jan.
78 Fischer Zygmunt.
79 Lindner Joachim.
79 a Lindner Joachim.
79 b Lindner Joachim.
80 Aywas Ludwika.
81 Pielarz Jan.
82 Macura Karol.
83 Starożyński Stefan.
84 Hrycak Teodor.
84 a Hrycak Teodor.
85 Schulz Majer.
86 Ligęza Eleonora.
87 Spdkb. Hönigsberga Majera.
88 Dyr. Jezienicki Michał.
89 Weissman Pepi.
90 Bertisch Berl.
91 Jastrzembska Marja.
92 Bertisch Berl.
92 a Bertisch Berl.
93 Skarb Państwa (Wojsko).
94 Halm Simon.
95 Skarb Państwa (baraki wojsk.).
96 Gebührer Emanuel.
96 a Gebührer Emanuel.
97 Skarb Państwa (baraki kawal.).
98 Hausman Leizor.
98 a Hausman Leizor.
99 Skarb Państwa (baraki kawal.).
100 Bertisch Malcia.
101 Skarb Państwa (baraki wojsk.).
102 Hubczak Tatjana.
103 Skarb Państwa (baraki kawal.).
104 Zieliński Piotr.
104 a Zieliński Piotr.
105 Gelber Izak i Spka.
106 Miszkiewicz Zofja.
107 Fischer Karolina.
108 Kotyl Zofja.
108 a Kotyl Zofja.
109 Skarb Państwa.
110 Ostrowska Eugenja.
110 a Ostrowska Eugenja.
111 Skarb Państwa.
112 Tinz Aniela.
112 a Tinz Aniela.
113 Skarb Państwa.
114 Ciliński Władysław.
115 Skarb Państwa.
116 Kolb Katarzyna.
116 a Kolb Katarzyna.
117 Skarb Państwa.
118 Hausman Frima.
119 Skarb Państwa (zakł. karny wojsk.
119 a Skarb Państwa (zakład karny wojsk.).
120 Jaśkiewicz Aleksander.
120 a Jaśkiewicz Aleksander.
121 Skarb Państwa.
122 Hałat Wiktor.
122 a Hałat Wiktor.
123 Skarb Państwa.
124 Walter Regina.
125 Skarb Państwa.
126 Szczepanowska Marja.
126 a Szczepanowska Marja.
126 b Zarząd m. Stanisławowa.
127 Skarb Państwa.
128 Mahler Lea.
128 a Zweig Leib.
129 Skarb Państwa.
130 Buczowski Alojzy.
131 Skarb Państwa.
132 Domański Wiktor.
133 Skarb Państwa.
135 Skarb Państwa.
135 a Kwicciński Franciszek.
135 b Praszel Mateusz.
135 c Jurczyniuk Ewa.
135 d Weinstock Ryfka.
137 Birnbaum Ema.
139 Birnbaum Ema.
141 Dr. Dworski Adolf.
143 Jasiński Józef Stanisław.
145 Artychowski Tadeusz.
147 Wiśniewski Kazimierz.
149 Wiśniewski Kazimierz.
151 Kuźmicz Józef.
153 Macura Karol.

UL. ZA GÓRKĄ, Dz. V.

7 Böhm Józef.
9 Fabryka „Rias".
10 Weingarten i Spka.

UL. GOSŁAWSKIEGO, Dz. M. i III.

1 Rosenfeld Amalja.
2 Fischler Wolf.
3 Demian Samuel.
4 Weisinger Samuel.
5 Orzelska Julja.
6 Rabiner Blima.
7 Brumberger Józef i Ska.
8 Izrael. Gmina Wyznaniowa.
9 Horowitz Izak Majer.
10 Zarząd m. Stanisławowa.
11 Horowitz Izak Majer.
12 Dr. Kupferman Henryk.
13 Spdkbcy Hauswalda Karola.
15 Spdkbcy Hauswalda Karola.
17 Spdkb. Chowańca Stanisł.
19 Spdkb. Chowańca Stanisł.
21 Spdkb. Chowańca Stanisł.

UL. GRANICZNA, Dz. VIII.

1 Grodzicki Kazimierz.
2 Ortner Jakób.
4 Gabel Feiga i Spka.
6 Awakowicz Władysław.
8 Sandler Feiga.
8 a Sandler Feiga.
9 Nowakowska Anna.
10 Sandler Feiga.
11 Humeniuk Rozalja.
11 a Humeniuk Rozalja.
12 Kalityńska Marja i Jan.
14 Piróg Ignacy.
16 Bass Leon.
18 Hönigsberg Jonas.
20 Krzywonos Marja.
24 Teitler Klara i Spka.

UL. GROTTGERA, Dz. IV.

2 Iżewski Mikołaj.
4 Lewicki Leon.
6 Matfus Julja.
8 Mayer Leon.
10 Pineles Róża i Ska.
12 Miksiewicz Wilhelm.

UL. GRUNWALDZKA, Dz. IV i V.

1 Konwent OO. Jezuitów.
2 Dyrekcja Robót Publicznych.
3 Konwent OO. Jezuitów.
4 Blicharski Stanisław.
4 a Kwasz Antoni.
5 Konwent OO. Jezuitów.
6 Rostekowa Marja.
6 a Rostekowa Marja.
7 Bilińska Karolina.
8 Kowalski Tadeusz.
8 a Kowalski Tadeusz.
9 Siegel Stanisław i Spka.
10 Kowalski Tadeusz i Spka.
11 Dyrekcja P. K. P.
12 Weingarten Emanuel.
13 Dyrekcja P. K. P.
14 Kokoszka Franciszek.
15 Jaroszewski Piotr.
17 Jaroszewski Piotr.
19 Związek prac. kolej.
21 Kwasz Antoni.
23 Brytczuk Jan.
25 Tauber Pesi.

UL. HALICKA, Dz. M, I i VI.

1 Friedler Józef i Ska.
2 Eisenstein Natan.
3 Falik Majer.
4 Schmerler Izrael Ber.
5 Weichert Berisch.
6 Jung Jakób.
7 Spdkb. Eisenberga Eisiga.
8 Seinfeld Efroim.
9 Bilgraj i Funk Leib.
10 Dr. Fichman Benjamin.
11 Probostwo rz. kat.
12 Tieger Meschulim.
13 Probostwo rz. kat.
14 Probostwo rz. kat.
15 Spdkb. Margoschesa Leizera.
15 a Spdkb. Margoschesa Leizera.
16 Zarząd m. Stanisławowa.
17 Horowitz Izak.
18 Spdkb. Weissbacha Rafała.
18 a Weissbach Rafał.
19 Horowitz Izak.
20 Haber i Eckstein.
21 Horowitz Izak.
22 Weingarten Hersch i Spka.
23 Langerman Sprince.
23 a Langerman Sprince.
24 Reiss Samuel.
24 a Reiss Samuel.
25 Akselrad Aron.
26 Presser Brane.
27 Rost Karolina.
28 Brauner Aba.
28 a Brauner Aba.
29 Vogel Sara.
30 Brauner Aba.
30 a Brauner Aba.
30 b Brauner Aba.
31 Vogel Sara.
32 Urich Samuel i Sabina.
32 a Urich Samuel i Sabina.
32 b Urich Samuel i Sabina.
33 Vogel Sara.
34 Spdkb. Grindlingera Ozjasza.
34 a Spdkb. Grindlingera Ozjasza.
34 b Spdkb. Grindlingera Ozjasza.
35 Vogel Sara.
36 Spdkb. Grindlingera Ozjasza.
36 a Spdkb. Grindlingera Ozjasza.
36 b Spdkb. Grindlingera Ozjasza.
36 c Spdkb. Grindlingera Ozjasza.
37 Vogel Sara.
38 Sager Dwojre.
39 Vogel Sara.
40 Sager Dwojre.
40 a Sager Dwojre.
41 Stow. „Schewas Achim".
41 a Grob Szymon.
42 Rothman Udel.
43 Bernstein Dawid.
43 a Bernstein Dawid.
44 Seinfeld Efroim i Spka.
45 Spdkb. Turtla Majera.
45 a Spdkb. Turtla Majera.
46 Seinfeld Efroim i Spka.
46 a Seinfeld Efroim i Spka.
47 Kornblüth Itta.
47 a Schleimer Markus.
48 Seinfeld Efroim.
48 a Seinfeld Efroim.
49 Kornblüth Itta i Spka.
49 a Goldberg Schulim.
50 Rattenbach Naftali.
51 Herman Dawid.
51 a Herman Dawid.
52 Teichberg Tobias.
52 a Teichberg Tobias.
52 b Teichberg Tobias.
53 Ekster Aron i Spka.
54 Teichberg Tobias.
54 a Teichberg Tobias.
54 b Teichberg Tobias.
55 Ekster Aron.
55 a Ekster Aron.
56 Ekster Juda i Ska.
56 a Ekster Juda i Ska.
57 Goldberg Selig.
57 a Goldberg Selig.
58 Ekster Juda i Ska.
58 a Ekster Juda i Aron.
59 Mandel Leib.
60 Urman Salomon i Ska.
61 Mandel Salomon.
61 a Mandel Salomon.
62 Friedman Chana.
62 a Friedman Chana.
62 b Friedman Chana.
63 Turtel Roza.
64 Schrager Feiwel i Ska.
65 Turtel Dawid.
66 Schrager Feiwel i Ska.
67 Manik Marja.
68 Pfeffer Adolf.
69 Zakliński Roman.
70 Pfeffer Adolf.
70 a Pfeffer Adolf.
71 Press Izak.
72 Andacht Dawid.
72 a Andacht Dawid.
73 Bobrowski Wacław i Spka.
73 a Bobrowski Wacław i Spka.
73 b Bobrowski Wacław.
73 c Gromek Karol.
73 d Bobrowski Wacław i Spka.
74 Weissman Fischel i Spka.
74 a Weissman Fischel i Spka.
74 b Weissman Fischel i Spka.
75 Gruber Teresa.
75 a Gruber Teresa.
75 b Klepacki Franciszek.
76 Tysowiecka Klementyna.
77 Dr. Greif Samuel i Ska.
77 a Dr. Greif Samuel i Ska.
78 Press Salomon i Golde.
78 a Press Salomon.
79 Feintuch Anczel.
80 Hübner Salomon.
81 Spdkb. Tokarskiego Juljana.
81 a Spdkb. Tokarskiego Juljana.
81 b Spdkb. Tokarskiego Juljana.
82 Holassek Karolina.
83 Meisler Basia Lea.
83 a Meisler Basia Lea.
84 Stahl Ozjasz.
85 Zuflucht Kalman.
85 a Zuflucht Kalman.
85 b Zuflucht Kalman.
86 Stahl Regina.
87 Zuflucht Kalman.
88 Stahl Regina.
89 Wurzel Józef.
89 a Wurzel Józef.
89 b Karpen Hersch.
89 c Karpen Hersch.
89 d Seibald Samuel.
90 Stahl Regina.
91 Merberg Mozes.
92 Silber Abraham.
93 Halpern Rachela.
94 Silber Abraham.
95 Merberg Mozes.
95 a Dr. Löw i Petranker.
96 Silber Abraham.
97 Grindlinger Mozes.
97 a Grindlinger Mozes.
98 Meier r. Nagler Frima Ruchel.
99 Reinharz Abraham.
100 Elber Majer.
101 Höfstätter Majer.
102 Grün Chana.
102 a Grün Chana.
103 Hofstätter Majer.
104 Grossfeld Aba.
105 Mühlstein Uszer.
106 Grossfeld Aba.
107 Spdkb. Amster Bronisławy.
107 a Spdkb. Amster Bronisławy.
108 Tow. „Proświta".
109 Drażniowska Emilja.
111 Bernfeld Roza.
112 Schächter r. Frechtel Scheindla.
113 Steinbach Abraham.
113 a Steinbach Abraham.
114 Bubliński Antoni.
115 Tow. „Kneset Izrael.".
116 Pokojowska Ludwika.
117 Lieberman Filip.
118 Gutstein Cyla.
118 a Filipowski Stanisław.
118 b Samel Józef.
118 d Różyczka Antonina.
119 Weisskopf Szymon.
120 Zauderowa Debora.
121 Kern Jakób.
122 Kraner Ryfka.
122 a Kraner Ryfka.
123 Zarząd m. Stanisławowa.
124 Berger Juda.
125 Zarząd m. Stanisławowa.
126 Tabak Józef.
127 Schiffman Józef.
128 Tabak Lea i tow.
129 Zarząd m. Stanisławowa.
129 a Kopko Józef.

130 Sprechmann Simche.
132 Dawer Jakób.
134 Dawer Jakób.
136 Buchwalter Beno.
138 Kimmel Rachela.
140 Mahler Gerschon Leib.

PLAC HALLERA, Dz. II. i III.

UL. BAR. HIRSCHA, Dz. M.

1 Bibring Kalman.
2 Knižatko Stanisław i Ska.
3 Bibring Reizla.
4 Gottesman Ozjasz.
5 Kern Jakób.
6 Spdkb. Fach Tauby.
7 Heiss Berisch.
8 Zierler Czarne i Ska.
9 Knoll Dawid i Ska.
10 Popper Meschulim.
11 Windreich Gittel.
12 Weisinger Samuel.
13 Fischler Wolf.
14 Orzelska Julja.
15 Demian Samuel.
16 Dulberg Abraham i Spka.
17 Bożnica.
18 Griminger Berta.
20 Griminger Berta.

UL. HOOVERA, Dz. VIII.

1 Schletter Jakób.
1 a Dr. Hahn Karol.
1 b Schletter Zygmunt.
1 c Pratzer Maks.
2 Klein Abraham.
3 Krautman Abraham i Spka.
4 Waldhorn Schmaje.
5 Prediger Boruch.
5 a Prediger Boruch.
6 Brzeżaner Hersch.
7 Krautman Leon.
7 a Krautman Leon.
8 Graff Izrael.
8 a Greif Markus.
8 b Mahler Estera.
9 Fleck Abraham.
9 a Fleck Abraham.
10 Weitz Schaje.
11 Horowitz Meschulim.
12 Wejtz Schaje.
14 Halber Leon.
16 Flescher Moses.
18 Haber Jakób.
20 Kandler Abraham.
22 Hochman Samuel i Ska.
24 Zimmerman Pinkas.

UL. IDZIKOWSKIEGO, Dz. V.

1 Spittel Otto.
2 Ogonowska Marja i Ska.
3 Spittel Otto.
4 Mydlak Jan.
5 Doliński Józef.
6 Mydlak Jan.
7 Mandzijowicz Jan.
8 Dębowski Józef.
9 Mandzijowicz Jan.
10 Dębowski Antoni.
11 Pohribny Michał.
12 Seńkowski Leopold.
13 Pohribny Michał.
14 Seńkowski Leopold.
15 Tysowski Józef.
16 Kruszemicki Kazimierz.
17 Tysowski Józef.
18 Kruszemicki Kazimierz.
19 Herman Helena.
19 a Herman Helena.
20 Berezowski Jan.
21 Burda Szymon.
22 Bochenek Antoni.
23 Peszek Jan.
24 Bochenek Antoni.
25 Rochel Jan.
26 Gajewski Jan.
27 Podhaniuk Teofil.
28 Kuziel Piotr.
29 Linz Franciszek.
30 Szubrawy Jan.
32 Karpiniec Mikołaj.
34 Tala Franciszek.

UL. ISSAKOWICZA, Dz. II.

1 Sitzer Regina.
2 Bronikowska Marja.
3 Bilgraj Natan.
4 Kaswiner Ryfka i Chaim.
5 Sielecki Włodzimierz.
5 a Sielecki Włodzimierz.
6 Dutkiewicz Piotr.
6 a Tkaczuk Karol.
7 Diaków Oksana.
7 a Diaków Oksana.
8 Dutkiewicz Piotr.
9 Dr. Jezienicki Michał.
10 Apollo Jakób.
10 a Apollo Jakób.
11 Dr. Jezienicki Michał.
12 Zawistowska Janina.
13 Dr. Jezienicki Michał.
14 Zawistowska Janina.
16 Bertisch Berl.

UL. JACHOWICZA, Dz. III.

1 Rada powiatowa.
2 Zarząd m. Stanisławowa (szk.).
3 Tow. Ubezpieczeń w Krakowie.
4 Zarząd m. Stanisławowa (szk.).
5 Skarb Państwa (Bank Polski).
7 Bank hipoteczny.

UL. Św. JACKA, Dz. XIV.

1 Prokopów Jan.
2 Berger Pinkas.
3 Haber Hersch.
4 Soja Stanisław.
4 a Gąsior Jan.
5 Hillman Estera.
6 Pencak Henryka.
6 a Pencak Henryka.
7 Szeptycki Izydor i Ska.
8 Partyka Jan.
9 Zborowski Franciszek.
10 Ławrynów Marja.
11 Święcicki Norbert.
12 Superson Antoni.
13 Wiktor Anna.
14 Leszczyński Władysław.
15 Sukiennik Jan.
16 Kulczycki Hieronim.
17 Sliz Kazimierz i Helena.
18 Huculak Stefan.
19 Zatanowska Julja.
20 Huculak Stefan.
21 Jocher Wincenty.
21 a Jocher Wincenty.
23 Łapuch Anna.
25 Dębowski Jan.
27 Soja Jan.

UL. KR. JADWIGI, Dz. XII.

1 Hargesheimer Otto.
2 Tkaczyk Karol.
3 Petertil Andrzej.
4 Mistalska Ewa.
5 Mahler Józef i Ska.
6 Czujko Mikołaj.
7 Schindler Efroim i Ska.
8 Pawłowicz Dominik.
9 Chudyk Michał.
10 Czerwenzel Jan.
11 Blumenfed Julja.
12 Wolf Edward.
13 Dressler Jan.
14 Slapa Wincenty.
15 Wolf Edward.
16 Weber Edmund.
17 Muszyński Karol.
18 Fabryka maszyn „Vis".
18 a Fabryka maszyn „Vis".
18 b Fabryka maszyn „Vis".
19 Łozińska Marja.
20 Ks. Dr. Zöckler Teodor.
20 a Zarząd m. Stanisławowa.
22 Schneider Jan.
21 Fries Hermina.
23 Piotrowska Emilja.
25 Łoziński Wiktor.
27 Wojtkowski Piotr.
31 Hapka Jan.

UL. JAGIELLOŃSKA, Dz. V, XIII.

1 Tow. „Proświta".
1 a Tow. pogrzeb. kolej..
3 Skarb Państwa.
5 Pressler Barbara i Ska.
5 a Pressler Barbara i Ska.
5 b Spdkb. Hasyszyna Mikołaja.
5 c Charukowa Olga.
5 d Czuba Filip.
7 Greif Rubin.
9 Woźniak Kazimierz.
11 Heitner Jetti.
15 Katan Aleksander.
17 Katan Aleksander.
19 Wójcik Józef.
21 Schmerzler N.
23 Niemczewski Adolf.
25 Schwarzbard Süsie.
27 Peciow Michał.
27 a Peciow Michał.

29 a Krzyżanowski Michał.
31 Pontus Marjan.
31 a Pontus Marjan.
31 b Pontus Marjan.
33 Gawrylarz Jerzy.
35 Gawrylarz Jerzy.
37 Gawrylarz Jerzy.
39 Kuryłów Anna i Ska.
41 Tkaczuk Józef.
41 a Tkaczuk Józef.
43 Starke Paulina.
45 Starke Paulina.
47 Pitek Stanisław.
49 Biber Jakób i Ska.
51 Sulima Aleksander.
53 Narolski Władysław.
55 Mędrek Helena i Ska.
57 Mędrek Helena i Ska.
59 Smulska Zofja.
61 Smulska Zofja.
63 Łukowy Jan.
65 Górski Tadeusz.
67 Michalski Karol.
69 Koch Tadeusz.
71 Szklar Dmytro.
73 Rubinger Marja.
75 Lewiński Jakób.
75 a Lewiński Jakób.
77 Szapira Katarzyna.
79 Kapituła gr. kat.
81 Gudiens Eufrozyna.
81 a Drozda Ludmiła.
83 Litaniuk Andrzej.
85 Litaniuk Andrzej.
87 Litaniuk Andrzej.
89 Gdjan Paweł.
91 Litońska Helena.
93 Litońska Helena.
95 Bryndzej Wasyl.
97 Litoński Jędrzej.
99 Wawrzaszek Edward i Ska.
101 Drohomirecki Jan.
105 Zarząd miasta.
105 Szlezer Karol.
113 Menner Piotr.
115 Nowakowski Wład.
117 Koryluk Dmytro.
119 Oleńczuk Tomasz.
121 Zweig Markus.
123 Klapper Herman.
125 Filips Jan.
127 Kądzielewski Edward.
129 Keller Salomon.
131 Szmerler Fischel.
133 Szmerler Fischel.

UL. KR. JANA III., Dz. VI.

1 Skurczyńska Emilja.
2 Orzechowski Adam.
3 Czerwencel Jan.
4 Orzechowski Adam.
5 Oleksiński Wincenty.
5 a Kliś Jan.
6 Orzechowski Adam.
7 Dowżyński Wasyl.
8 Jurkowski Wincenty.
9 Pawłowicz Jan.
10 Ziomek Michał.
11 Koczerski Jan.
12 Horbowy Adolf.
13 Jasiński Jan.
14 Brzoza Józef.
15 Sztych Antoni.
16 Sowa Helena.
17 Pawłowicz Michał.
18 Lityński Kazimierz.
19 Leszczyński Roman.
20 Lieberman Filip.
21 Leszczyński Roman.
22 Lieberman Filip.
23 Leszczyński Roman.
24 Lieberman Filip.
24 a Lieberman Filip.
25 Karaban Jan.
26 Lieberman Filip.
27 Babicz Zofja.
28 Lieberman Filip.
29 Wójcikiewicz Jan.
30 Kubinek Marja.
31 Wójcikiewicz Jan.
32 Lieberman Filip.
33 Kapitan Wiktor.
34 Lieberman Filip.
35 Drohomirecki Franciszek.
36 Lieberman Filip.
37 Drohomirecki Franciszek.
38 Lieberman Filip.
39 Jasyszyn Stefan.
40 Keck Józef.
41 Komisaruk Teodozy.
42 Ziółkowski Grzegorz.
43 Komisaruk Teodozy.
43 a Komisaruk Teodozy.
44 Ziółkowski Grzegorz.
45 Szczerski Kazimierz.
45 a Szczerski Kazimierz.
46 Roskosz Jan.
47 Szczerski Ludwik.
48 Ostafińska Józefa.
49 Czerkawski Wojciech.
50 Żurakowska Michalina.
50 a Żurakowska Michalina.
51 Czekaj Karol.
52 Leszczyński Albin.
53 Czekaj Karol.
54 Lieberman Filip.
55 Leszczyński Józef.
57 Jastrzembski Miecz. i Spka.

UL. ŚW. JANA, Dz. XII.

1 Gilewicz Józef.
2 Kopanicka Wanda.
3 Gilewicz Józef.
4 Kopanicka Wanda.
5 Bogdanowicz Kajetan.
6 Wanke Marja.
7 Srebro Władysław.
8 Daciej Włodzimierz.
9 Draczyńska Marja.
10 Zając Teodor.
11 Jabłoński Ludwik.
12 Nowotarska Paulina.
13 Pawłowicz Marja.
14 Wirth Karol.
15 Burda Piotr.
16 Dreiseitel Stanisław.
16 a Dreiseitel Stanisław.
17 Walter Grzegorz.
18 Łopatyński Antoni.
20 Hicke Adela.
22 Schweller Bernard.
24 Schweller Bernard.

UL. JASIŃSKIEGO, Dz. VIII.

1 Kostyrko Jan.
2 Żehaluk Petronela.
3 Pawluk Jan.
3 a Pawluk Jan.
4 Hübschman Uszer.
5 Zankel Salomon.
6 Kozibroda Bazyli.
6 a Kozibroda Bazyli.
7 Pawłyszyn Afja.
8 Würzel Józef.
8 a Würzel Józef.
9 Kopielec Grzegorz i Weronika.
10 Kostka Izydor.
11 Karetka Katarzyna.
12 Pawełek Anna.
13 Burak Mikołaj.
14 Komuniecki Antoni.
15 Szepitko Teodor.
16 Jonas Rachmiel.
17 Jusiper Izak.
17 a Jusiper Izak.
18 Hölzel Salomon.
18 a Kleinrock Sara.
18 b Jaremkiewicz Józef.
19 Reiskittel Anna.
20 Burg Izrael.
20 a Burg Izrael.
21 Ringel Dawid.
22 Szokajło Dvonizy.
23 Czyżewski Tadeusz.
24 Madarasz Katarzyna.
24 a Madarasz Katarzyna.
24 b Speier Debora.
25 Podbielski Tadeusz.
26 Wąsik Tomasz.
26 a Zieliński Władysław.
27 Furykiewicz Anna.
28 Szwajuk Paweł.
29 Listowski Stanisław.
30 Tacik Marcela.
31 Zaruba Wasyl.
32 Radzińska Aniela.
33 Kablak Stanisław.
34 Hołowińska Aniela.
35 Iwanów Michał.
36 Kowal Jan.
37 Roszko Katarzyna.
38 Gawała Bazyli.
39 Majer Karol.
40 Sobel Schmerl.

UL. JASNA, Dz. V.

1 Pańczyk Kazimierz.
2 Węgrzyn Franciszek.
3 Pollak Kazimierz.
4 Nowakowski Leopold.
5 Schmidt Anna i Ska.
6 Piotrowska Eugenja.
7 Batosz Karol.
8 Schneider Michał.
9 Bober Kazimierz.
11 Wędzynowicz Anna.
12 Semenowa Wanda.

UL. JOZAFATA, Dz. VIII.

1 Eisenberg Mechel.
3 Dąbrowski Stanisław.

5 Kaliczuk Mikołaj.
6 Josypów Ludwik.
7 Michajłunio Aleksander.
7 a Michajłunio Aleksander.
9 Błażenko Marja.
11 Mündel Beila.
11 a Mündel Beila.
13 Lewicki Maciej i Zofja.
15 Rüpel Ryszard.
17 Czernega Aleksander.
17 a Czernega Aleksander.
19 Oźmiński Józef.

UL. ŚW. JÓZEFA, Dz. III.

1 Dąbrowski Włodzimierz.
2 Zarząd Kasyna miejsk.
3 Dąbrowski Włodzimierz.
4 Harlik Bruno.
5 Engel Jakób.
5 a Engel Jakób.
6 Harlik Bruno.
6 a Spdk. Hönigsberga Chaima.

UL. KAMIŃSKIEGO, Dz. IV.

1 Spadk. Goldy Liby.
2 Kanzelpold Majer.
2 a Kanzelpold Majer.
3 Spadk. Goldy Liby.
4 Zarząd miasta Stanisławowa.
4 a Zarząd miasta Stanisławowa.
5 Spadkb. Krauthamer Ryfki.
6 Zarząd miasta Stanisławowa.
6 a Zarząd miasta Stanisławowa.
7 Samuely Moritz.
8 Zarząd miasta Stanisławowa.
9 Dr. Weissberg Maks i Anna.
10 Zarząd miasta Stanisławowa.
11 Kamecka Marja.
12 Rubczak Aniela.
13 Kamecka Marja.
14 Zakład SS. Urszulanek.
14 a Zakład SS. Urszulanek.
15 Malz Ignacy.
16 Ertel Leon.
17 Dr. Dutt Jan.
17 a Czołowska Janina.
17 b Czołowska Janina.
18 Jabłkowska Wanda.
19 Imerdauer Herman.
19 a Bełej Teodor.
20 Kraśnicki Jan.
20 a Kraśnicki Jan.
21 Imerdauer Herman.
22 Zubrzycka Aniela i Ska.
23 Zarząd miasta Stanisławowa.
24 Rosenstreich Eisig.
25 Kaswiner Dawid.
26 Feuer Tepper.
27 Dr. Buczyński Lubomir.
28 Bursa im. St. Kostki.
28 a Bursa im. St. Kostki.
29 Ertel Leon.
30 Zarząd Ubezp. Społ.
30 a Zarząd Ubezp. Społ.
31 Wiszniowski Józef.
32 Selinger Etla.
33 Pryw. Semin. ż.
34 Ziczka Kazimierz.
35 Bielecki Jan.
35 a Bielecki Jan.
36 Teitler Hersch.
36 a Teitler Hersch.
37 Friedler Klara.
38 Bursa im. N. P. M.
39 Genzer Anczel.
40 Szczepańska Zofja.
42 Wyżykowski Jan.
44 Sztabrawa Marja.
44 a Sztabrawa Marja i Spka.
46 Sztabrawa Marja i Spka.
46 a Sztabrawa Marja i Spka.
48 Dembska Józefa.

UL. JANA KANTEGO, Dz. XIII.

1 Wagelstein Wanda.
2 Kotowski Józef.
3 Zalewska Karolina.
4 Mosingiewicz Antoni.
5 Kozorys Emilja.
6 Bolińska Marcela.
7 Krajkowski Władysław.
7 a Krajkowski Władysław.
8 Pawulski Jan.
9 Chrzanowski Jakób.
10 Czub Paweł i Ska.

UL. KAPITULNA, Dz. VI.

1 Bauch Fryda.
2 Gromnicki Jan.
3 Brandel Aron.
4 Jurkiewicz Wiktor.
5 Doszel Marjan.
6 Langer Wiktor.
7 Wodziany Mikołaj.
8 Robaczewski Józef.
9 Kutkowski Józef.
10 Kaczkowski Jan.
11 Kałyn Dymitr.
12 Burghardt Józef.
13 Misiński Adam.
14 Nowak Jan.
15 Drohomirecki Andrzej.
16 Gonek Ignacy.
18 Schüssel Zygmunt.
20 Wodziany Mikołaj.

UL. KARPIŃSKIEGO, Dz. M. i II.

1 Bibring Kalman.
2 Gutwirth Pesel i Ska.
3 Katz Akiwa i Ska.
4 Vogel Chaim.
5 Scharf Zofja Golda.
6 Brenner Henriette i Ska.
7 Zarząd miasta Stanisławowa (Magistrat).
8 Zarząd miasta Stanisławowa (Bazar I).
9 Gartenberg Ignacy i Dawid.
10 Spdkb. Pinelesa Mojżesza.
12 Spdkb. Pinelesa Mojżesza.
14 Eisenstein Natan.
14 a Eisenstein Natan.
14 b Eisenstein Natan.
16 Bertisch Majer.
18 Ruder Estera.
20 Kerzner Ozjasz.

UL. KASPRÓWKA, Dz. V.

1 Kruk Michał.
2 Niemczewski Adolf.
3 Drzewicki Teodor.
4 Świderski Klemens.
5 Kaszowski August.
6 Kropiwnicki Grzegorz.
7 Holder Dawid i Ska.
8 Karczewski Michał.
9 Mazurowski Józef.
10 Gruszka Stanisław.
11 Dziurzyńska Wiktorja.
12 Olejnik Eljasz.
13 Pańczyk Kazimierz.
14 Podstawski Karol.
15 Węgrzyn Franciszek.
16 Gonciarz Franciszek.
17 Mikołajko Michał.
18 Majewski Tadeusz.
19 Baltuch Rubin.
20 Faraon Grzegorz.
21 Mohylowska Katarzyna.
22 Maślewicz Julja.
23 Tow. „Sokół".
24 Stułkowski Szymon.
25 Hubert Adolf.
26 Grodecki Stanisław i Ska.
27 Koncko Ludwik.
28 Tułasiewicz Mieczysław.
29 Woźnicki Władysław.
30 Tułasiewicz Mieczysław.
31 Grzybowski Eljasz.
32 Zarzycka Antonina.
33 Łopuszański Władysław.
34 Matusów Futyna.
35 Andrusyszyn Zofja.
36 Grodecki Stanisław.
37 Pryjmak Katarzyna i Jan.
38 Herman Antonina.
39 Pryjmak Katarzyna.
41 Konarska Hermina.
42 Kowalska Eleonora.
43 Geruszyński Jan.
44 Schmidt Franciszek.
45 Mahler Scheindla.
46 Zubal Aleksandra.
47 Dublewicz Władysław.
48 Kulczycka Paraskewja.
49 Niemaczek Ambroży.
50 Wołoszczuk Rozalja.
51 Prypchan Teodor.
51 a Kardasz Anna.
52 Bryndzej Jan.
53 Dżus Jan.
54 Litaniuk Michał.
55 Dżus Jan.
56 Litoński Józef.
57 Litoński Józef.
58 Donigiewicz Władysław.
59 Zyhuń Jakób.
60 Smolan Karol.
61 Lenc Franciszek.
62 Grabowski Wincenty.
63 Ciupa Nicefor.
64 Dylski Władysław.
65 Majewski Tadeusz.
66 Kurdziel Karol.
67 Schindler Izak Eisig.
68 Serkówna Stanisława.
69 Rowiński Antoni i Ska.
70 Kozakiewicz Michał.
71 Witwicki Jan.

72 Worobiuk Dmytro.
73 Spdkb. Rypana Jana.
74 Worobiuk Dmytro.
75 Hapij Olga.
76 Worobiak Dmytro.
77 Baczyńska Teresa i Ska.
78 Zalewski Antoni.
79 Lipnicki Józef.
80 Obara Wojciech.
81 Janicki Antoni.
82 Litoński Michał.
83 Majewski Piotr.
84 Łukasiewicz Jan.
85 Jurkiewicz Marjan.
86 Popadyniec Pelagja.
87 Kiślak Bazyli.
88 Prypchan Jurko.
89 Jurkiewicz Marjan.
90 Maksymów Michalina.
92 Omiciński Władysław.
94 Jasiński Jan.
96 Pyszczuk Eleonora.

UL. KAZIMIERZOWSKA, Dz. II i X.

1 Vogel Chaim.
2 Chowaniec Wacław i Ska.
3 Banner Hersch.
4 Skrut Włodzimierz.
4 a Skrut Włodzimierz.
5 Reiter Henryk.
6 Vogel Chaim.
6 a Vogel Chaim.
7 Gerner Adela.
8 Vogel Chana.
9 Gerner Adela.
10 Weidenfeld Eisig.
10 a Weidenfeld Eisig.
11 Menczel Frieda.
11 a Menczel Frieda.
12 Weidenfeld Eisig.
13 Spdk. Fiedlera Karola.
14 Kom. Kasa Oszczędn.
14 a Kom. Kasa Oszczędn.
15 Spdk. Fiedlera Karola.
15 a Spdk. Fiedlera Karola.
15 b Spdk. Fiedlera Karola.
16 Spund Chaim.
17 Münzer Wolf.
17 a Münzer Wolf.
17 b Münzer Wolf.
18 Spund Chaim.
19 Bertoni Marja.
20 Hönigsberg Oskar.
20 a Hönigsberg Oskar.
21 Bertoni Marja.
22 Hönigsberg Oskar.
23 Wurman Wolf.
24 Tanne Efroim.
25 Chajes Ozjasz.
25 a Chajes Ozjasz.
26 Haller Sala.
27 Mieses Mates.
27 a Mieses Mates.
28 Chajes Ozjasz.
28 a Chajes Ozjasz.
30 Kreisberg Berta.
30 a Kreisberg Berta.
30 b Kreisberg Berta.
31 Lamm Joachim.
32 Kupper Nuchim.
33 Lamm Joachim.
34 Kopaczyńska Wanda i Zbign.
35 Lamm Joachim.
35 a Lamm Joachim.
36 Katz Feibich.
37 Safran Chaje.
38 Händler Salomon.
39 Weidenfeld Dora.
39 a Weidenfeld Dora.
39 b Weidenfeld Dora.
40 Margosches Feiwel.
40 a Margosches Feiwel.
41 Winkler Oskar.
42 Spiegel Moses.
43 Nelken Samuel.
44 Rappaport Lazar.
44 a Jacków Michał.
45 Bergman Ozjasz.
46 Jacków Michał.
46 a Jacków Michał.
47 Itzig Mendel i Ska.
48 Rechtschaffen Moses.
48 a Rechtschaffen Moses.
49 Ekert Karol.
50 Konarska Michalina.
50 a Konarska Michalina.
50 b Wojewoda Michał.
51 Halpern Chana.
51 a Halpern Chana.
52 Schrager Beile.
52 a Schrager Ryfka.
52 b Schrager Ryfka i Spka.
53 Gatnikiewicz Józef.
54 Kupfermann Salomon i Jetti.
54 a Kupfermann Salomon.
55 Edelstein Aron.
56 Blum Jakób.
56 a Blum Jakób.
57 Andruszków Anna.
58 Spdkb. Amstera Jakóba.
59 Rosenstreich Eisig.
60 Modlitewnia.
61 Korn Dawid i Sara.
62 Müller Chana.
62 a Müller Chana.
63 Korn Dawid.
64 Nachbar Nuchim.
64 a Nachbar Nuchim.
65 Teicher Malcia.
65 a Teicher Malcia.
66 Rottenberg Majer.
67 Freidman Ryfka.
67 a Kraminer Maks.
67 b Kraminer Maks.
68 Schulwolf Henia.
69 Feuer Izrael.
69 a Feuer Izrael.
69 b Feuer Izrael.
69 c Feuer Izrael.
70 Jonas Leon.
70 a Jonas Leon.
71 Lenobel Eljasz.
71 a Lenobel Eljasz.
72 Fink Wolf.
73 Lenobel Eljasz.
74 Friebes Karol.
74 a Friebes Karol.
74 b Friebes Karol.
74 c Friebes Karol.
75 Spdkb. Heissa Munische.
76 Fuchs Markus Henryk.
76 a Fuchs Markus Henryk.
76 b Fuchs Markus Henryk.
77 Friedman Rubin.
78 Tittman Izrael i Spka.
78 a Tittman Izrael.
79 Uhrman Zofja.
80 Czerniawski Teodor.
80 a Czerniawski Teodor.
81 Uhrman Zofja.
82 Roller Józef.
83 Spdkb. Siwińskiego Władysław.
83 a Spdkb. Siwińskiego Władysław.
84 Franser Karolina.
84 a Franser Karolina.
85 Spdkb. Siwińskiego Władysław.
85 a Spdkb. Siwińskiego Władysław.
86 Weingarten Izak.
86 a Weingarten Izak.
87 Spdkb. Siwińskiego Władysław.
88 Fischman Rózia.
89 Spdkb. Siwińskiego Władysław.
90 Fischman Dawid.
91 Stern Małka.
91 a Spdkb. Stern Małki.
92 Zarząd Ochronki ukr.
93 Feuer Leon.
94 Zarząd Ochronki ukr.
95 Giełczyński Mieczysław.
96 Kawecki Marcin.
97 Giełczyński Mieczysław.
98 Kawecki Marcin.
99 Zierler Jenta.
100 Artman Eisig.
100 a Artman Eisig.
100 b Artman Eisig.
101 Sztencel Mieczysław.
102 Schrager Marjem Jita.
102 a Schrager Marjem Jita.
103 Stern Fischel.
103 Stern Fischel.
103 b Stern Fischel.
104 Halpern Silka i Feiwel.
105 Bertisch Chaim.
105 a Bertisch Chaim.
106 Halarewicz Zofja.
106 a Halarewicz Zofja.
107 Bertisch Chaim.
107 a Bertisch Chaim.
108 Deszkiewicz Zdzisław.
109 Graubard Efroim.
110 Deszkiewicz Zdzisław.
111 Last Marja.
112 Farma żyd. dla dziewcząt.
113 Schwam f. Urman Józef.
114 Zarząd Szpitala powszechnego.
114 a Zarząd Szpitala powszechnego.
115 Zarząd Tow. „Proświta".
116 Szafrański Jan.
117 Tepper Majer Leib.
118 Weitz Genia.
119 Semmel Saul Markus.
120 Kotniewicz Kasper.
120 a Kotniewicz Kasper.
121 Semmel Saul Markus.
122 Janicka Emilja.
123 Vogel Józef.
123 a Vogel Józef.
124 Gildener Chane.
125 Brettholz Lea.
125 a Brettholz Lea.
126 Spdkb. Czapka Franciszka.
127 Schrager Julja.
128 Zajączkiewicz Jan.
128 a Zajączkiewicz Jan.
129 Horowitz Frieda.
129 a Horowitz Frieda.
130 Burda Franciszek.
130 a Bartkiewicz Zofja.
131 Horowitz Frieda.

132 Bartkiewicz Zofja.
133 Tkaczuk Neomila.
133 a Tkaczuk Neomila.
133 b Hefter Chaja.
134 Czerniecki Maciej.
135 Weingarten Leon.
136 Zarząd miasta Stanisławowa.
137 Inż. Falk Franciszek.
138 Zarząd miasta Stanisławowa.
139 Sokal Leon.
140 Zarząd miasta Stanisławowa.
141 Kokurewicz Antoni.
142 Stygar Antoni.
142 a Sokół.
143 Romaszkan Franciszek.
144 Spdkb. Rottera Arona.
145 Weingarten Leon.
146 Kaswiner Hersch.
147 Wysocki Franciszek.
148 Mark Rachela.
149 Moczordyński Marjan.
150 Rubinfeld Mina.
150 a Rubinfeld Mina.
151 Wrona Julja.
152 Schmerzler Józef.
154 Kiczak Jakób.
156 Storok Andrzej.
158 Kurowicz Ludwik.
158 a Kurowicz Ludwik.
160 Kaswiner Hersch.
161 Weingarten Hersch.
162 Kaswiner Hersch.
163 Weingarten Hersch.
164 Kaswiner Hersch.
165 Weingarten Hersch.
166 Kaswiner Hersch.
166 a Kaswiner Hersch.
167 Weingarten Hersch.
168 Mendelsohn Bracia.
168 a Mendelsohn Bracia.
169 Weingarten Hersch.
170 Mendelsohn Bracia.
171 Weingarten Hersch.
172 Bracia Mendelsohn.
172 a Bracia Mendelsohn.
173 Metrycka Anna.
175 Weiss Jan i Teresa.

UL. KILIŃSKIEGO, Dz. IV.

1 Lehrer Nachman.
2 Seinfeld Abraham i Spka.
3 Lehrer Nachman.
4 Seinfeld Abraham.
5 Kudisch Joachim.
7 Grünberg Berl i Spka.
8 Bisanz Karolina.
9 Szkoła ewangel.
10 Bizanz Karolina.
10 a Bizanz Karolina.
11 Zarząd Szk. Ewang.
12 Rubczak Ludwika.
13 Rubczak Ludwika.
14 Merk Wanda.
14 a Merk Wanda.
15 Rubczak Ludwika.
15 a Rubczak Ludwika.
15 b Rubczak Ludwika.
16 Chmielowski Jan.
16 a Chmielowski Jan.
16 b Chmielowski Jan.
17 Rubczak Ludwika.
17 a Rubczak Ludwika.
18 Schapira Gizela.
18 a Schapira Gizela.
19 Willmanowa Bronisława.
19 a Jakubowska Izydora.
20 Halpern Jakób.
20 a Halpern Jakób.
21 Bojczuk Marja i Kornel.
22 Łucki Mikołaj.
23 Baum Jan.
24 Łucki Mikołaj.
25 Schönfeld Żanetta.
26 Zajączek Helena.
27 Winiarczuk Józef.
28 Szkoła przemysłu drzewnego.
29 Melzer Zygmunt.
30 Wachter Marjan i Spka.
30 a Wachter Marja i Spka.
31 Kraushar Naftali.
32 Tanenzapf Rubin i Spka.
32 a Tanenzapf Rubin i Spka.
33 Fedorowski Stanisław.
34 Jaworska Adela.
35 Dr. Pertak Marjan i Wanda.
36 Lachs Zofja.
36 a Lachs Zofja.
37 Halpern Tauba.
38 Petecka Zofja.
39 Mauerüber Markus.
40 Petecka Zofja.
41 Weinreb Anna.
41 a Weinreb Anna.
42 Duzinkiewicz Wanda.
42 a Duzinkiewicz Wanda.
43 Kordysz Eugenja.
44 Isakower Józef.
44 a Isakower Józef.
44 b Isakower Józef.
45 Redner Józef.
46 Kopecki Wacław.
47 Wiszniewska Marja.
47 a Wiszniewska Marja.
47 b Szlezer Edward.
48 Löw Natalja.
49 Zimmerman Kazimierz.
50 Trusz Marja.
51 Kaderżabek Anna.
51 a Kaderżabek Anna.
53 Sztabrowa Amalja.
55 Małaszyński Bolesław.
57 Strehl Wilhelm.
59 Strehl Wilhelm.

UL. sW. KINGI, Dz. XIII.

1 Bergstein Izak.
2 Nowotarski Stanisław.
3 Wasylkowska Karolina.
4 Nowotarski Stanisław.
5 Keller Izak.
6 Fedeńko Antoni.
7 Hasiuk Piotr.
8 Sarnecka Anna.
9 Goleski Augustyn.
10 Breitmajer Jan.
12 Liro Wojciech.
14 Filipowicz Bazyli.

UL. KMIECIA, Dz. V.

1 Terlecka Stefanja.
2 Butynowa Magdalena.
2 a Hruszka Marja.
3 Knobloch Stanisława.
4 Buczma Ludwik i Ska.
4 a Buczma Ludwik i Ska.
5 Andler Władysław.
6 Szand Wiktor.
7 Jednoróg Michał.
8 Watraszyński Michał.
9 Weissman Jakób.
10 Watraszyński Marcin.
11 Przyndyn Józef.
12 Słowik Jan.
13 Drabicka Marja.
14 Ziemba Jan.
14 a Ziemba Jan.
15 Drabicki Edward.
15 a Pietrańska Katarzyna.
16 Szczucki Franciszek.
17 Drabicka Marja.
17 a Drabicka Marja.
19 Andrusiewicz Michał.
21 Żurawski Paweł.
23 Żukowski Mieczysław.
25 Dorczak Kazimierz.
27 Stolf Apolonja.
29 Stehlik Józef.
31 Bukartek Michał.
33 Kołaczek Ludwik.
33 a Grabowski Józef.
35 Jakubiec Grzegorz.

UL. KNIAZIEWICZA, Dz. V.

1 Fitzer Abraham.
2 Silber Aron.
3 Spieler Ozjasz.
4 Telichowska Stefanja.
5 Pach Julja.
6 Telichowska Stefanja.
7 Łapiczak Józefa.
8 Siegel Szymon.
9 Baran Grzegorz.
10 Sobolewski Florjan.
11 Popiel Dominik.
12 Hubczak Dymitr.
13 Mroziuk Aleksander.
14 Wąsowicz Antoni.
15 Kordysz Michał.
16 Kużylewski Daniel.
17 Kozicki Konstanty.
18 Bistroń Teresa.
19 Nikoliszyn Daniel.
20 Łuszczyszyn Aniela i Józef.
21 Sokół Zofja.
22 Kuźniacz Franciszek.
23 Woźniak Wiktorja.
24 Czepil Mikołaj.
25 Skomska Michalina.
26 Rechert Franciszek.
27 Kozłowska Katarzyna.
28 Szydłowski Bronisław.
30 Czajkowski Marceli.
32 Baltuch Rubin.

UL. KNIHININSKA, Dz. VIII.

1 Türkel Majer.
2 Fern Moses.
3 Türkel Majer.
4 Grill Łukasz.
5 Hrycak Tomasz.

6 Jabłońska Antonina.
7 Berl Nesie.
8 Selzer Leizer.
9 Berl Nesie.
10 Żurakowski Józef.
11 Rubin Izrael.
11 a Rubin Izrael.
12 Lebzelter Roza.
13 Harysymko Julja.
13 a Harasymko Julja.
13 b Harasymko Julja.
13 c Harasymko Julja.
13 d Harasymko Julja.
14 Stögermajer Tymoteusz.
15 Blittner Erna.
16 Zimerman Mozes.
17 Kucker Daniel.
18 Korn Meschulim.
19 Knopf Mina.
20 Piper Leib.
21 Waldman Hersch i Ska.
22 Twardijewicz Stefan.
23 Krauser Józef.
24 Perlmutter Salomon.
25 Hryculak Teodor i Ska.
26 Wąsik Józef.
27 Guteńko Marjan.
28 Tabak Roza.
29 Szaszkiewicz Lea.
30 Hohol Jan.
31 Spdkb. Furykiewicza Jana.
32 Zarząd m. Stanisławowa.
33 Spdkb. Furykiewicza Jana.
34 Litaniuk N.
36 Inglott Józef.
38 Matczyszyn Jan.
40 Hohol Bazyli.
42 Spdkb. Furykiewicza Jana.
44 Spdkb. Kohutiaków.

UL. KOCHANOWSKIEGO, Dz. XIII.

1 Szlezer Karol Edward.
2 Zarząd m. Stanisławowa.
2 a Brodman Salomon.
3 Szlezer Karol Edward.
4 Stybyl Kazimierz.
5 Głuszkiewicz Władysław.
5 a Głuszkiewicz Władysław.
6 Sułak Marcin.
7 Wagner Domicela.
8 Derkacz Błażej.
9 Schapira Nechemjasz.
10 Zając Jan.
11 Pułyk Teodor.
12 Broda Józefa.
13 Krupa Franciszek.
14 Kuźmiński Józef.
15 Piotrowski Ignacy.
16 Teliszewski Tytus.
17 Rolinger Stanisław.
18 Ilnicka Magdalena.
19 Niemaczek Władysław.
20 Sołowczuk Paulina.
21 Berezowski Zygmunt.
22 Podoliński Józef.
23 Grabowski Stefan.
23 a Grabowski Stefan.
24 Jabłoński Jan.
25 Mirczuk Michał.
26 Maryniewicz Józef.
27 Schindler Aba.
28 Kwiatkowska Anna.
29 Schindler Taube.
30 Zajączkowski Antoni i Tekla.
31 Stempurski Jarosław.
32 Eplerowa Franciszka.
33 Babiak Stefanja.
34 Eplerowa Franciszka.
35 Zacharjasiewicz Feliks.
36 Leszczyński Michał i Spka.
37 Maziarz Helena.
38 Politko Marja.
39 Iwanicki Piotr.
40 Nałudka Wawrzyniec.
41 Ornstein Mojżesz.
42 Babyn Grzegorz.
42 a Babyn Grzegorz.
43 Wolczak Edward.
44 Ptak Marja.
45 Bidziński Maks.
46 Ilczuk Szymon.
47 Słobodzian Bazyli.
48 Schindler Tauba.
49 Dyrdziński Jan.
49 a Dyrdziński Jan.
51 Wilczyński Jan.
51 a Wilczyński Jan.
53 Wilczyński Jan.
55 Grubski Jan.
55 b Kaster Władysław.
57 Korol Adolf.
57 a Kurtasz Jan.
59 Nowicki Jan.
59 a Nowicki Jan.
59 b Kubala Jan.
61 Lewandowski Marjan.
61 a Lewandowski Marjan.
63 Kuprowicz Jan.
63 a Kuprowicz Jan.
65 Drohomirecki Alojzy.
65 a Jachim Ferdynand.
65 b Jachim Ferdynand.
67 Dancewicz Józef.
69 Fisel Alojzy i Elżbieta.
69 a Fisel Alojzy.
71 Piatecki Władysław.
71 a Piatecki Władysław.
73 Strzelec Marjan.
73 a Strzelec Marjan.
75 Ślepokura Józef.
77 Krzyżanowski Jan.

UL. KOLEJOWA, Dz. V i XII.

1 Wojnar Jan.
2 Dressler Jan.
3 Wojnar Jan.
4 Dressler Jan.
5 Werth Lorenz.
6 Dressler Jan.
7 Kubik Franciszek.
8 Linardowa Marja.
9 Walter Marja.
10 Seibald Samuel.
11 Werth Wilhelm.
12 Skarb Państwa (barak. kolej.).
13 Sorokiewicz Albin.
14 Skarb Państwa (dworzec kolej.).
15 Seiler Marja i Ska.
15 a Rybak Jan.
16 Skarb Państwa (urząd poczt.).
17 Perchal Erazm.
17 a Perchal Erazm.
18 Skarb Państwa.
19 Perchal Erazm.
20 Skarb Państwa.
21 Zweig Leib.
21 a Zweig Leib.
22 Skarb Państwa.
23 Weingarten Markus.
24 Skarb Państwa.
24 a Skarb Państwa.
25 Weingarten Markus.
27 Tomchin Franciszek.
27 a Uzarska Stanisława.
29 Borczowski Bronisław.
29 a Borczowski Bronisław.
31 Skarb Państwa.
33 Gilewicz Józef.
35 Kopanicka Wanda.
37 Sałaban Piotr.
39 Knihiniecki Mikołaj.
41 Kozłowski Zenobjusz.
43 Stanclik Jan.
45 Zarząd m. Stanisławowa (próżny grunt).
45 d Kozłowski Włodzimierz.
47 Skarb Państwa (kamienica).
49 Zahler Herman.
51 Freilich Samuel.
53 Fleischer Jakób.
55 Fleischer Jakób.
57 Tow. ruskie kolej.
59 Flintenstein Moritz.
59 a Flintenstein Moritz.
59 b Biliński Franciszek.
59 c Biliński Franciszek.
59 d Zajst Franciszek.
59 e Hołyk Jeremjasz.
61 Ziemiak Franciszek.
61 a Ziemiak Franciszek.
63 Szwabowicz Stanisław.
65 Spdkb. Diamanda Borucha.
67 Zarząd Polsk. Związku kolej.
69 Szmul Marja.
71 Zarząd Tow. „Sokół".
73 Krzywińska Józefa.
75 Kłonowski Władysław.
77 Krattenstein Aron.
79 Brüll Estera.
79 a Brüll Estera.
79 b Brüll Estera.
81 Sussman Amalja.

UL. KOLEJOWA BOCZNA, Dz. XII.

1 Sałaban Piotr.
2 Knihiniecki Mikołaj.
3 Korytowska Marja.
4 Serafiński Franciszek.
5 Wiśniewska Wiktorja.
6 Wencel Emilja.
7 Daciej Antoni.
8 Kozłowski Włodzimierz.
9 Sorokiewicz Piotr.
10 Podhaniuk Karol.
11 Sorokiewicz Piotr.

UL. KOLIŃSKIEGO, Dz. M., I. i II.

1 Spdkb. Pinelesa Mojżesza.
2 Zarząd m. Stanisławowa.
3 Spdkb. Pinelesa Mojżesza.
4 Skarb Państwa (ogród gimn.).
5 Schifter Herman.

6 Teller Salomon.
7 Kessler Leon.
9 Rubin Klara.
11 Bartfeld Basia.

UL. KOŁŁĄTAJA, Dz. I. i IV.

1 Weingarten Hersch i Spka.
2 Haber i Ekstein.
3 Weingarten Hersch.
4 Halpern Anzelm.
5 Brettholz Ozjasz.
5 a Brettholz Ozjasz.
5 b Bożnica.
5 c Friedländer Abraham.
6 Kalkstein Feiga.
7 Knippel Gerschon.
8 Zarząd miasta Stanisławowa.
9 Knippel Gerschon.
9 a Knippel Gerschon.
10 Zarząd miasta Stanisławowa.
11 Brettholz Ozjasz.
11 a Brettholz Ozjasz.
12 Tager Srul.
13 Knopf Rachela.
13 a Knopf Rachela.
14 Zuckerkandel Salomon.
15 Mahler Aron.
16 Hank Józef Izak.
17 Knopf Maurycy.
18 Plewer Simche.
18 a Weitzen Izak.
19 Rubin Meilech i Ska.
19 a Rubin Meilech i Ska.
19 b Rubin Meilech i Ska.
20 Wohl Rachela.
21 Feuer Jakób Leibisch.
22 Rotter Tadeusz.
23 Feuer Jakób Leibisch.
24 Zarząd m. Stanisławowa.
25 Feuer Jakób Leibisch.
25 a Feuer Jakób Leibisch.
25 b Feuer Jakób Leibisch.
26 Zarząd m. Stanisławowa.
27 Brachfeld Leib.
27 a Brachfeld Leib.
28 Semin. naucz. żeńskie.
29 Strassfeld Mojżesz.
29 a Strassfeld Mojżesz.
29 b Lorber Süsie i Spka.
30 Semin. naucz. żeńskie.
31 Lorber Süsie.
31 a Lorber Süsie.
31 b Lorber Süsie.
31 c Lorber Süsie.
32 Semin. naucz. żeńskie.
33 Schlachter Dawid.
33 a Schnapper Leib.
33 b Schnapper Leib.
33 c Schlachter Dawid.
33 d Schlachter Dawid.
34 Tocker Dawid.
35 Hessel Elkune i Ska.
36 Tocker Dawid.
37 Hessel Elkune i Ska.
38 Babij Michał.
38 a Babij Michał.
39 Hessel Elkune i Ska.
39 a Hessel Elkune i Ska.
39 b Hessel Elkune i Ska.
39 c Hessel Elkune i Ska.
39 d Hessel Elkune i Ska.
40 Bowyer Pepi.
41 Zimmerman Kazimierz.
42 Bowyer Pepi.
43 Zimmerman Kazimierz.
43 a Zimmerman Kazimierz.
45 Hartman Markus.
45 a Hartman Markus.
47 Hass Chaskel.
47 a Hass Chaskel
49 Hass Chaskel.
49 a Hass Chaskel.
51 Berler Ryfka.
51 a Berler Ryfka.
53 Słomczyński Stanisław.
53 a Słomczyński Stanisław.
55 Halpern Wolf.
57 Mażewski Mikołaj.
57 a Mażewski Mikołaj.
59 Mażewski Mikołaj.
61 Mażewski Mikołaj.
61 a Mażewski Mikołaj.
63 Bursa Isakowicza.
63 a Bursa Isakowicza.
65 Fink Itta.
67 Fink Itta.
69 Fink Itta.
71 Halpern Leon.
71 a Halpern Leon.

UL. KONARSKIEGO, Dz. IV.

1 Weingarten Lazar.
2 Spdkb. Mażewskiego Jana.
4 Mażewski Franciszek.
6 Spdkb. Mażewskiego Jana.
8 Manik Jan.
10 Schneidkraut Mechel.
12 Windreich Henryk.
14 Zarząd m. Stanisławowa.
14 a Zarząd m. Stanisławowa.
16 Klasztor SS. Bazyljanek.
18 Seminarjum naucz. żeńsk.
20 Seminarjum naucz. żeńsk.

UL. KONOPNICKIEJ, Dz. XII.

1 Eigenfeld Chune.
2 Wagelstein Rachela.
3 Składziej Michalina.
4 Kaswiner Hinde.
5 Ketzina Franciszek.
5 a Ketzina Franciszek.
6 Kaswiner Hinda.
7 Hahn Jędrzej.
8 Kaswiner Józef.
9 Czerny Gustaw.
10 Kaswiner Hinda.
10 a Kaswiner Hinda.
11 Wojciechowski Jan.
11 a Wojciechowski Jan.
12 Kaswiner Hinde.
13 Kizimowicz Teodora.
13 a Kizimowicz Teodora.
14 Kaprocka Marja.
15 Zarząd m. Stanisławowa.
16 Spdkb. Aksel Markus.
17 Dresler Jakób.
18 Kaswiner Józef.
19 Tkaczek Małgorzata.
20 Kaswiner Hinda.
21 Zarząd Tow. „Frohsin".
22 Hanke Karol.
23 Wald Salomon.
24 Hacker Karol.
25 Torończak Marja.
25 a Torończak Marja.
25 b Safrin Dora.
26 Pertchal Erazm.
27 Schönfeld Moses.
28 Grün Jakób.
29 Gretschel Józefa.
30 Tkaczyk Jan.
31 Geib Filip.
32 Ks. Dr. Zöckler Teodor.
33 Kreisler Leizer.
34 Ks. Dr. Zöckler Teodor.
35 Geib Filip.
36 Paliewicz Jan.
37 Ks. Dr. Zöckler Teodor.
38 Winiarska Walerja.
39 Kapituła grecko-kat.
39 a Kapituła grecko-kat.
40 Janicki Józef.
41 Wirstiuk Włodzimierz.
42 Philips Ernest.
43 Paliewicz Jan.
44 Dressler Jan.
45 Janiczek Józef.
46 Fitz Wilhelm.
47 Friedler Judyta.
49 Geib Wilhelmina.
51 Bauer Jakób.
53 Freier Rudolf.
55 Łozińska Marja.

UL. KOPERNIKA, Dz. IV.

1 Klein Ludwik.
2 Selinger Etka.
3 Ziszka Kazimierz.
4 Spdkb. Mażewskiego Wincent.
5 Teichberg Anna.
6 Spdkb. Mażewskiego Wincent.
7 Dr. Ordover Leon.
9 Wachtel Wolf.
10 Spdkb. Mażewskiego Wincent.
10 a Spdkb. Mażewskiego Wincent.
11 Rudawski Stanisław.
12 Spdkb. Mażewskiego Wincent.
13 Hawryłów Aniela.
14 Hübschman Bernard.
15 Radwański Czesław.
16 Stefanów Marja.
17 Hillman Mendel.
17 a Hillman Mendel.
18 Zagajewski Mieczysław.
19 Stern Hersch i Spka.
20 Zagajewski Mieczysław i Ludm.
21 Pozowski Marjan.
22 Stasyszyn Józef.
23 Martynowicz Antonina.
24 Wunderman Jakób.
25 Martyniuk Michał.
26 Feuerstein Zygmunt.
27 Redner Józef.
28 Zahler Perle.
30 Kordysz Eugenja.

UL. KORDECKIEGO, Dz. XIII.

1 Stolf Jan i Ska.
2 Drath Leon.
3 Melnyk Sofron.

4 Zalewska Karolina.
5 Nikoluk Karolina.
6 Ks. Taranowicz Jan.
7 Strohal Ludwik.
8 Ks. Taranowicz Jan.
9 Strohal Ludwik.
11 Szymczuk Jan.
13 Szymczuk Jan.
15 Kaster Stanisław.
17 Frankiewicz Bronisław.
19 Białkowski Onufry.
19 a Białkowski Onufry.

UL. KOŚCIELNA, Dz. XIII.

1 Kapituła grecko-kat.
2 Tow. „Proświta".
3 Kapituła grecko-kat.
4 Kubik Jakób.
5 Filipowicz Bazyli.
6 Arnold Elza.
8 Parafja rz. kat.

UL. KOŚCIUSZKI, Dz. M. i II.

1 Zarząd miasta Stanisławowa.
2 Gartenberg Ignacy.
3 Zarząd miasta Stanisławowa.
4 Gartenberg Ignacy.
6 Dr. Kupferman Henryk.
8 Dr. Kupferman Henryk.

UL. KOSSAKOWSKIEJ, Dz. M.

1 Dr. Friedman Stanisł.
2 Seinfeld Efroim.
3 Akselrad Salka.
4 Jung Jakób.
5 Kimmel Mendel.
6 Preminger Simon.
7 Fischler Alter.
8 Arnold Scbaje.
9 Stanger Markus.
10 Grimminger Berta.
11 Zarząd miasta Stanisławowa.
12 Spdkb. Dischego Aschera.
14 Lichtenberg Juda Leib.
16 Jachno Brygida.

UL. KOSZAROWA, Dz. IV.

1 Zarząd miasta Stanisławowa.
2 Kapituła gr. kat.
3 Zarząd miasta Stanisławowa.
4 Immerdauer Herman.
4 a Immerdauer Herman.
5 Zarząd miasta Stanisławowa.
6 Immerdauer Herman.

UL. KOTLAREWSKIEGO, Dz. XV.

1 Zeniuk Stefan.
2 Mikołajów Aleksander.
3 Zeniuk Teodor.
4 Bohdan Władysław.
5 Fisel Leon i Aleksander.
6 Schneider Grzegorz.
7 Gąsiorowski Karol.
8 Schneider Grzegorz.
9 Skrętkowicz Jan.
10 Skrętkowicz Jan.
11 Noga Leon.
12 Borys Wiktor.
13 Lenard Jan.
14 Borys Wiktor.
15 Gabłowski Jakób.
16 Tymczyj Julja.
17 Bernat Stanisław.
18 Ostrowski Piotr.
19 Saliniewicz Stanisława.
20 Ostrowski Piotr.
21 Filipiak Tekla.
22 Golczuk Władysława.
23 Błażowski Rudolf.
24 Maksymiuk Kazimierz.
24 a Maksymiuk Kazimierz.
25 Jedliński Karol.
25 a Brzezicki Władysław.
26 Jedliński Albin.
26 a Jedliński Albin.
27 Fedorczuk Anna.
28 Knispel Teofila.
28 a Domaradzki Franciszek.
29 Hehn Eugenja.
30 Porwisz Wanda.
31 Dutkiewicz Malwina.
32 Głąb Paulina.
33 Hrapkowicz Stanisław.
34 Głąb Franciszek.
35 Bisago Franciszek.
36 Zygmunt Stanisław.

UL. KOWALSKA, K. M., Dz. VI.

2 Wermuth Izak.
3 Diener Rózia.
4 Grossfeld Aba.
7 Ojak Józefa.
5 Ojak Michał.
9 Reiter Dawid.
9 a Reiter Dawid.
11 Rosenthal Ignacy.
13 Reiter Herman.

UL. KRASIŃSKIEGO. Dz. IV. i V.

1 Gonek Władysław.
2 Piskozub Emilja.
3 Ks. Charyna Włodzimierz.
4 Singer Adolf.
5 Rokicki Karol.
5 a Rokicki Karol.
6 Burghardt Stefanja.
7 Wolf Aleksander.
8 Zarzycki Grzegorz.
9 Proskurnicka Marja.
10 Lenobel Leon.
11 Romanowski Władysław.
12 Hirniak Justyn.
12 a Hirniak Justyn.
13 Drohomirecki Stefan.
14 Pawłowicz Jan.
14 a Szafran Eudokja.
15 Radłowski Jan.
16 Horbowy Adolf.
17 Stanisz Stanisław.
18 Jurkowski Wincenty.
19 Kubok Andrzej.
20 Lipecka Katarzyna.
21 Bursa przemysł. rzem.
22 Markiewicz Anastazja.
23 Kuczerski Jan.
23 a Jasiński Jan.
24 Tom Filipina.
24 a Drohomirecka Wanda.
25 Brzoza Józef.
26 Kwaśniewicz Marcin.
26 a Kwaśniewicz Marcin.
27 Sternberg Klara.
29 Spies Karol.
31 Philips Fryderyk.

UL. DR. KRASOWSKIEGO, Dz. M i IV.

1 Skarb Państwa (szpital wojsk.).
2 Skarb Państwa (Semin. naucz.).
3 Skarb Państwa (szpital wojsk.).
4 Friedländer Abraham.
5 Skarb Państwa (szpital).
6 Friedländer Abraham.
6 a Friedländer Abraham.
7 Taub Abraham.
8 Friedländer Abraham.
9 Inż. Vogel Jona.
10 Komunalna Kasa Oszczędn.
11 Spółdzielnia prac. kol.
12 Komunalna Kasa Oszczędn.

UL. KRASZEWSKIEGO, Dz. III i IV.

1 Bursa im. Kraszewskiego.
2 Schorr Michał i Spka.
2 a Hargesheimer Wilhelm.
3 Liebesman Róża.
4 Hargesheimer Wilhelm.
5 Liebesman Róża.
6 Goldschlag Józef Ber.
6 a Skotnicki Władysław.
7 Liebesman Róża.
8 Oleszek Celestyna.
9 Gold Jakób.
10 Oleszek Celestyna.
11 Spdkb. Horowitz Perli.
12 Mahler Chaim Leizer.
13 Spdkb. Horowitz Perli.

UL. KRAWIECKA, Dz. VIII.

1 Wiesel Józef.
2 Stempler Pejsach.
3 Juseper Noe.
4 Drach Marjan.
5 Turtel Ozjasz.
6 Leitner Abraham.
7 Sparer Leizer.
8 Witwicka Honorata.
9 Biegel Genia.
10 Rosiner Bela.
11 Brumberger Izak.
12 Łazaruk Jan.
13 Schwarz Wolf.
14 Fürsetzer Matel.
15 Rolny Jan.
16 Walicka Filipina.
17 Waszczak Tekla.
18 Artyn Katarzyna.
19 Hornholz Samuel.

20 Falik Keile.
22 Hornholz Gitla.

UL. UŁAN. KRECHOWIECKICH Dz. II.

1 Seibt Rudolf.
2 Weingarten Leon.
3 Seibt Rudolf.
4 Fałek Franciszek.
5 Kolbiarz Helena.
6 Inż. Fałek Franciszek.
7 Margosches Zofja.
7 a Margosches Zofja.
8 Sokal Leon i Michał.
8 a Sokal Leon i Michał.
9 Hr. Lasocka Marja.
9 a Hr. Lasocka Marja.
9 b Rychlicki Bronisław.
10 Kokurewicz Zenobja.
10 a Kokurewicz Zenobja.

UL. KRĘTA, Dz. VIII.

1 Stempler Peisach.
2 Rüller Tauba.
3 Stempler Peisach.
4 Zarząd modlitewni żyd.
5 Drach M.
6 Burg Dawid.
7 Leitner Abraham.
8 Knoll Malcia.
9 Drath Debora.
10 Mahler Toni.
10 a Edelding Roza i Ska.
12 Lilien Moses.
13 Artig Frima.
14 Neubauer Chaim Izrael.
15 Jusiper Feiga i Spka.
16 Nadler Samuel.
17 Hausner Sara.
18 Scheer Berta.
19 Kümer Sane.
20 Stern Jakób i Regina.
21 Wilderman Ruchla.
21 a Wilderman Ruchla.
22 Mazes Beile.
23 Leibel Chaja.
24 Kletter Leib.
25 Falik Keile.
26 Braunstein Joachim.
27 Judenfreund Dawid.
28 Schurtmann Rachela.
29 Teich Abraham.
30 Diringer Izrael.
31 Nowakowska Anna.
32 Schwach Izak.
36 Grill Łukasz.

UL. KRÓTKA, Dz. M.

1 Holder Salomon.
2 Klein Reizla i Ska.
3 Holder Salomon.
4 Klein Reizla i Ska.

UL. KRZYWA, Dz. II.

1 Tanne Efroim.
2 Hönigsberg Oskar.
3 Tanne Efroim.
4 Bergman Moses.
5 Tanne Efroim.
6 Meninger Sime.
6 a Meninger Sime.
6 b Meninger Sime.
6 c Meninger Sime.
7 Wieselberg Herzel.
8 Wieselberg Herzel.
8 a Wieselberg Herzel.

UL. Dr. KUBISZTALA, Dz. II i III.

1 Tittman Salomea.
2 Schreier i Wolin.
2 a Schreier i Wolin.
3 Nykyforjak Sawa.
4 Ks. Dr. Figol.
5 Iltis Malwina.
6 Wojciechowska Marja.
7 Rauch Leon.
8 Wojciechowski Tadeusz.
9 Weitzen Aron.
11 Kögler Marja.

UL. KWIATOWA, Dz. X.

1 Müller Antoni.
2 Barta Jan.
3 Swoboda N.
4 Pilarski Stanisław.
5 Stampler Ignacy.
6 Worobkiewicz Adam.
7 Stampler Józef.
8 Zachar Franciszek.
9 Schnitzel Wacław.
11 Altheim Emil.
12 Swaczyński Józef.

UL. LEGJONÓW, Dz. III.

1 Skarb Państwa.
2 Gelber Izak.
3 Skarb Państwa.
4 Habczyński Kazimierz.
5 Skarb Państwa.
6 Habczyński Kazimierz.
6 a Habczyński Kazimierz.
7 Skarb Państwa.
8 Warywoda Janina.
9 Skarb Państwa.
10 Frankowska Aleksandra.
11 Denenfeld Marja.
12 Knobloch Henryk.
13 Denenfeld Marja.
14 Hołyńska Klotylda.
15 Wiedrich N.
16 Skarb Państwa.
17 Babczyszyn Jan.
18 Skarb Państwa.
19 Kłosiewicz Michał.
20 Skarb Państwa.
21 Soluk Bazyli.
21 a Soluk Bazyli.
22 Skarb Państwa (koszary).
23 Romanowicz Bronisława.
23 a Romanowicz Bronisława.
24 Skarb Państwa.
25 Hołowaty Paweł.
26 Skarb Państwa (koszary 6 p.).
27 Romanowicz Bronisława.
28 Skarb Państwa.
29 Bojko Jan.
31 Blicharski Kazimierz.
33 Szarka Irena.
33 a Kopanicka Rozalja.
35 Tropp Feiwel.
35 a Tropp Feiwel.
37 Tropp Feiwel.

UL. LELEWELA, Dz. IV i V.

1 Silber Roza.
2 Dorosz Karol.
3 Kübler Jan.
4 Mathes Berta.
4 a Mathes Berta.
5 Towarzystwo ruskie.
6 Breiter Abraham.
6 a Breiter Abraham.
7 Tow. Narodny Dom.
8 Rosner Anna.
10 Heller Samuel.
10 a Heller Samuel.
12 Margules Izak.
14 Fleischer Jakób.

UL. LIEBERMANA, Dz. V.

1 Gurwin Juljan.
2 Śladek Filipina.
3 Gonek Amelja.
3 a Gonek Amelja.
4 Czorna Marja.
5 Befinger Ludwik.
6 Ernst Bernard.
7 Dzidek Emilja.
8 Tom Piotr.
9 Lipecki Mikołaj.
10 Spies Karol.
11 Markiewicz Anastazja.
12 Lanz Jerzy.
13 Sternberg Klara.
14 Stebnowska Anastazja.
15 Didycz Konstanty.

UL. 29 LISTOPADA, Dz. VIII.

1 Kerzner Hersch Dawid.
2 Heinz Luiza.
3 Rotter Rózia.
4 Tropp Bernard.
5 Sulima Anastazja.
6 Dubester Jakób.
7 Fischbein Chaja.
8 Schiller Leon.
9 Puławska Marja.
10 Jakimowicz Marja.
11 Landau Moses.
12 Schächter Dawid.
13 Schwam Boruch.
14 Franz Franciszek.
15 Hacker Anna i Ska.
17 Kauder Jonas.
19 Lautman Sima.

UL. LUDNA, Dz. VIII.

1 Zarząd miasta Stanisławowa.
2 Zarząd miasta Stanisławowa.
3 Zarząd miasta Stanisławowa.
4 Zarząd miasta Stanisławowa.
4 a Zarząd miasta Stanisławowa.
5 Zarząd miasta Stanisławowa.
8 Zarząd miasta Stanisławowa.

UL. ŁĄCZNA, Dz. V.

1 Mikityn Władysław.
2 Paspa Antonina.
3 Mikityn Władysław.
4 Paspa Antonina.
5 Budzaluk Bazyli.
6 Tuszyński Hieronim.
7 Budzaluk Bazyli.
8 Tuszyński Hieronim.
9 Sołtys Józef.
10 Żylak Michał.
11 Styrski Mikołaj.
12 Żylak Michał.
13 Styrski Mikołaj.
14 Skrypnyczuk Bazyli.
15 Ks. Dothy Włodz.
16 Wiatrowa Anna.
17 Ks. Dothy Włodz.
18 Stocki Michał.
19 Majdziński Jan.
20 Biłan Józef.
21 Majdziński Jan.
22 Biłan Józef.
23 Ratyn Stanisław.
24 Glas Józef.
25 Wierzbicki Feliks.
26 Gieruszyński Jan.
27 Swidruk Franciszek.
28 Gieruszyński Jan.
29 Łukasiewicz Rozalja.
31 Wilhelmi Ferdynand.
33 Diaków Mikołaj.
35 Mahler Scheindla.

UL. ŁAMANA, Dz. VIII.

1 Hoffman Dawid.
2 Bleiberg Marja.
3 Kawer Izrael i Ska.
4 Gellendorf Estera.
5 Fasberg Józef.
6 Gellendorf Estera.
7 Spdk. Kritz Debory.
8 Tittman Feiga.
9 Seńczuk Paulina.
10 Meisler Srul i Ska.
11 Grindlinger Aron.
12 Chmielowska Anna.
13 Grindlinger Aron.
14 Chmielowska Anna.
15 Żuk Bazyli.
16 Rosiner Schulim.
17 Serwasser Regina.
18 Ruczkowski Michał.
19 Szkło Rafał.
20 Birnholz Sali.
21 Kupferschlag Józef.
22 Sawczuk Marja.
23 Fedyszyn Tomasz.
24 Sawczuk Marja.
25 Mühlstein Samuel.
25 a Mühlstein Samuel.
26 Winkler Wolf.
27 Scher Sali.
28 Lachs Majer.
29 Fedorowicz Marja.
30 Stögermajer Tymoteusz.
31 Herba Anastazja.
33 Krupiak Marja.
35 Kriegsfeld Izrael.
37 Reinharz Leon.
39 Lebzelter Majer.

UL. ŁOKIETKA, Dz. XII.

1 Trapp Konrad.
2 Czerny Gustaw.
3 Jung Marja.
4 Biliński Antoni.
5 Schram Franciszek.
6 Bałaszczuk Jan.
7 Müller Jan.
8 Bałaszczuk Jan.
9 Hargesheimer Jakób.

UL. ŁUKASIŃSKIEGO, Dz. III.

1 Last Izak.
2 Zarząd miasta Stanisławowa.
3 Last Izak.
4 Zarząd miasta Stanisławowa.
5 OO. Redemptoryści.
6 Zarząd miasta Stanisławowa.
7 OO. Redemptoryści.
8 Zarząd miasta Stanisławowa.
9 Sokołogórski Bazyli.
11 Pietrulewicz Antoni.
13 Kostecki Józef.
15 Kasztalewicz Jan.

UL. 3-GO MAJA, Dz. IV.

1 Grauer Leon i Julja.
2 Ruska kasa mieszcz.
3 Händler Matias.
4 Blaustein Salomon.
5 Dr. Drzewicki Stefan.
5 a Dr. Drzewicki Stefan.
5 b Dr. Drzewicki Stefan.
6 Haber Mendel.
6 a Haber Mendel.
7 Harnikowa Antonina.
8 Schorr Michał i Ska.
9 Izrael. gmina wyzn.
10 Schorr Michał i Ska.
11 Dr. Hirschhaut Schulim.
12 Dr. Holder Izrael.
12 a Hawryłów Olga.
13 Margules Leon
14 Malc Ignacy.
14 a Malc Ignacy.
15 Margules Leon.
16 Zarząd miasta (szkoła).
17 Małaniuk Olga.
18 Tow. ruski Sokół.
18 a Szk. im. Szaszkiewicza.
19 Zjednoczenie kolej. polsk.
20 Dr. Goldstein Emil.
20 a Dr. Goldstein Emil.
21 Heytzman Władysław.
22 Kapituła gr. kat.
23 Heytzman Władysław.
24 Zarząd miasta (koszary).
25 Kom. kasa oszczędn.
26 Tow. Szkoły lud.
27 Kom. kasa oszczędn.
28 Dr. Buczyński Lubomir.
28 a Dr. Buczyński Lubomir.
29 Spółdzielnia prac. kol.
30 Sokołowski Adolf.
30 a Sokołowski Adolf.
30 b Sokołowski Adolf.
30 c Sokołowski Adolf.
30 d Sokołowski Adolf.
31 Skarb Państwa.
32 Boltuch Simon.
32 a Boltuch Simon.
33 Weingarten Leon.
33 a Weingarten Leon.
34 Gottlieb Pinkas.
34 a Gotlieb Pinkas.
35 Weingarten Lazar.
36 Feuer Abraham.
37 Weingarten Lazar.
38 Feuer Abraham.
39 Mażewski Teodor.
40 Fiedlerowa Anna.
41 Mażewski Franciszek.
41 a Mażewski Franciszek.
42 Grimminger Herman.
42 a Grimminger Herman.
44 Bibring Kalman.

UL. MAJSELESA, Dz. M.

1 Izrael. Gmina wyznaniowa.
2 Rabiner Blima.
3 Izrael. Gmina wyznaniowa.
4 Hübner Frima.
6 Horowitz Berisch.

UL. MAŁECKIEGO, Dz. VI.

1 Ekert Antoni.
3 Taubman Henryka.
5 Placerowska Adela.
7 Parylak Bolesław.
9 Mykita Józef.
11 Andruszczak Józef.
13 Lorenz Józef.
15 Pietrus Leopold.
17 Huk Piotr i Ska.
19 Mirowicz Ignacy.

UL. MASARSKA, Dz. M i I.

1 Skarb Państwa.
2 Tager Izrael.
3 Zarząd miasta.
4 Tager Izrael.

UL. MATEJKI, Dz. III.

1 Kaczmarczyk Joanna.
2 Dubowa Ludwika.
2 a Dziurzyński Wincenty.
4 Kopanicki Jan.
5 Kowalski Jakób i Marja.
6 Berger Pinkas.
6 a Berger Pinkas.
7 Drach Chane.
8 Gersten Liza.
8 a Gersten Liza.

9 Drach Chane.
10 Kaufer Debora.
11 Tyszecki Mirosław.
11 a Tyszecki Mirosław.
12 Kaufer Debora.
13 Czerwenzl Jan.
14 Misiołek Bronisława.
15 Weisenfreund Izak.
16 Jacykiewicz Leon.
17 Żurek Aniela.
18 Jacykiewicz Leon.
19 Żurek Aniela.
20 Siczyńska Marja.
20 a Siczyńska Marja.
21 Chudzik Antonina.
22 Zuckerberg Wilhelm.
23 Chudzik Antonina.
24 Singer Maurycy.
24 a Singer Maurycy.
25 Osypów Sabina i Ska.
25 a Wilder Zygmunt i Ska.
26 Rybczuk Julja.
27 Dr. Bujalski Bolesław.
28 Gewürz Pinkas i Hinda.
28 a Gewürz Pinkas.
29 Danysz Nicefor.
30 Bajrak Dymitr.
30 a Bajrak Dymitr.
30 b Czajkowski Ludwik.
31 Maćków Michał.
32 Woszczyński Antoni.
33 Dzerdź Daniel.
34 Zarząd miasta (szkoła).
35 Niechcej Anna.
36 Gottfried Karol.
36 a Tymków Atanazy.
37 Schmerzler Jakób.
38 Tyszecki Mirosław.
39 Riedel Maurycy i Hermina.
39 a Riedel Maurycy i Hermina.
40 Neuman Sara.
40 a Neuman Sara.
41 Weisenfreund Adolf.
41 a Borodajkiewicz Neonila.
42 Andruchowicz Aniela.
43 Kisielewska Anna.
44 Zarząd żyd. „Domu Sierot".
45 Bobowski Edward.
45 a Bobowski Edward.
46 Zarz. żyd. „Domu Sierot".
47 Piotrowicz Stanisław.
48 Schunko Klara.
49 Zarz. żyd. bursy rzemieśln.
50 Bajurny Jan.
51 Hasiewicz Rudolf.
51 a Sumisławski Marjan.
52 Rybczuk Paulina.
53 Antoniak Marja.
54 Fabirowski Władysław.
55 Haas Fryderyk i Ska.
56 Bronikowska Irma.
57 Dr. Tannenbaum Jakób.
58 Popowicz Anna.
59 Nazar Michał.
60 Blicharski Władysław.
62 Kirschenblatt Selig.
64 Peczyna Alicja.

UL. MAZURÓWKA, Dz. VII.

1 Skarb Państwa.
2 Semel Kalman i Ska.
3 Skarb Państwa.
4 Spdk. Auster Feigi.
5 Becker Markus.
5 a Schindler Herman.
6 Spdk. Auster Feigi.
7 Becker Markus.
8 Pietrasz Anna.
9 Prokopowski Jan.
10 Pietrasz Anna.
11 Auster Benjamin.
12 Łukowiak Marja.
13 Auster Benjamin.
14 Łukowiak Marja.
15 Auster Benjamin.
16 Moskal Katarzyna.
17 Prob. rz. kat.
19 Kleinwächter Józef.
20 Mazurkiewicz Agnieszka.
22 Jewuta Anna.
24 Kozłowski Józef.
26 Urbański Feliks.
26 a Urbański Feliks.
28 Neubecker Rudolf.
30 Neubecker Adolf.

UL. ŚW. MICHAŁA, Dz. XIV.

1 Mażewski Władysław.
2 Winnicki Stefan.
3 Mażewski Władysław.
4 Soja Stanisław.
5 Mażewski Władysław.
6 Soja Jan.
7 Baran Teodor.
8 Mayer Antoni.
9 Strohal Jan.
10 Chrapkowicz Adolf.
11 Mayer Antoni.
11 a Siwoń Stanisław.
12 Mali Leon.
14 Jabkowski Piotr.
15 Kierniakiewicz Onufry.
17 Kowalska Anastazja.
19 Griffel Eisig Chaim.
21 Griffel Eisig Chaim.
23 Griffel Eisig Chaim.
25 Griffel Eisig Chaim.

UL. ŚW. MICHAŁA BOCZNA, Dz. XIV.

1 Kierniakiewicz Onufry.
2 Kowalska Anastazja.
3 Wrona Paweł.
4 Leszczyński Józef.
5 Guzowska Marja.
6 Nazar Szymon.
7 Skalak Józef.
8 Jucha Jan.
9 Grossfeld Herman.
10 Puchlak Bronisław.
11 Sawiak Piotr.
12 Dziukin Teodor.
14 Dyniskiewicz Wincenty.
16 Zając Józef.

UL. MICKIEWICZA, Dz. M., III i IV.

1 Horowitz Izak Majer.
2 Tow. gimn. „Sokół".
3 Zarząd miasta Stanisławowa.
4 Rada powiatowa.
5 Dr. Raczyński Adam.
6 Dr. Manheimer i Ska.
6 a Dr. Manheimer i Spka.
7 Spdkb. Dicka Berischa.
8 Gonek Ignacy.
9 Pasternak Zygmunt.
10 Nachwalger Mendel.
11 Pozowski Marjan.
12 Klein Reizel i Spka.
13 Holder Salomon.
14 Brumberger Józef i Spka.

UL. ŚW. MIKOŁAJA, Dz. XIII.

1 Kądzielewski Edward i Spka.
2 Keller Salomon.
3 Kądzielewski Edward i Spka.
4 Baraniewicz Julja.
5 Burghardt Władysław.
6 Serbański Antoni.
7 Szafran Teodor.
8 Wandyk Aniela.
9 Hartman Franciszek.
10 Kostyszyn Zofja.
11 Szumega Piotr.
12 Atanowski Rudolf.
13 Jaroszewska Stanisława.
14 Piasecki Piotr.
15 Osadca Joachim.
16 Kozakiewicz Jan.
17 Bielański Michał.
18 Demiańczuk Bazyli.
19 Maruniewicz Dmytro.
20 Kowalczuk Prokop.
21 Erd Antoni.
22 Anderle Anna.
23 Wesołowski Hieronim.
23 a Wesołowski Hieronim.
24 Horbowa Katarzyna.
25 Worwa Karol.
26 Knot Józef.
27 Jaworska Marja.
28 Buchowska Marja.
29 Dauczuk Anna.
30 Ostrowski Bronisław.
31 Kaczmarczyk Jan.
33 Berezowski Mikołaj.
35 Berezowski Mikołaj.
37 Wolańska Helena.

UL. MŁYNARSKA, Dz. VIII.

1 Wien Leon.
2 Schreier Simon.
3 Spdkb. Wien Feige.
4 Perlmutter Basia.
5 Lilien Samuel.
6 Wachter Sara.
6 a Wachter Sara.
7 Lilien Samuel.
8 Kochaniewicz Stanisław.
9 Sobel Leiser.
10 Hornholz Samuel.
11 Chimiakowska Ludwika.
12 Hornholz Gitla.
13 Chimiakowska Ludwika.
13 a Chimiakowska Ludwika.
14 Hornholz Gitla.
15 Chimiakowska Ludwika.

16 Fern Mozes.
17 Manik Jan.
18 Türkel Majer.
19 Pflanzer Eugenja.
20 Türkel Majer.
21 Zakład SS. Albertynek.
22 Türkel Majer.
23 Towarzystwo ruskie.
24 Türkel Majer.
25 Spdk. Łesia Jana.
26 Türkel Majer.
27 Spdkb. Łesia Jana.
28 Dasiewicz Józef.
29 Spdkb. Łesia Jana.
30 Pawłowicz Jan.
32 Gospodarczyk Józef.
34 Pałamarczuk Mikołaj.
36 Długosz Marcin.
36 a Długosz Marcin.
38 Długosz Marcin i Ska.
40 Dr. Seinfeld Maks.
42 Schorr Moses i Ska.
44 Knapp Jan.
46 Wojnarowski Antoni.
48 Weissman Mechel.
50 Bilinkiewicz Władysław.
52 Długosz Marcin.
52 a Długosz Marcin.
54 Kopanicki Włodzimierz.
56 Horowitz Izak Majer.

UL. MOŁOTKOWSKA, Dz. X.

1 Wrona Julja.
3 Wrona Julja.
5 Hrycak Jan.
7 Kanzer Dymitr.
7 a Kanzer Dymitr.
9 Basaraba Nazarjusz.
11 Basaraba Nazarjusz.
13 Łukasiewicz Antoni.
14 Bilińska Olga.
15 Kulczycki Artur.
19 Komusiński Franciszek.
21 Mandziuk Franciszek.
27 Zakrzewski Jan.

UL. MONIUSZKI, Dz. III.

1 Frank Klara.
2 Inż. Szumski Jan.
3 Richter Mojżesz.
4 Offenberger Anna.
5 Richter Mojżesz.
6 Jakób Freide.
7 Richter Mojżesz.
8 Borodajkiewicz Janina.
9 Ks. Horniatkiewicz Jan.
9 a Ks. Horniatkiewicz Jan.
10 Borodajkiewicz Janina.
11 Tow. im. Szewczenki.
11 a Tow. im. Szewczenki.
12 Szporek Wanda.
13 Agopsowicz Karolina.
13 a Agopsowicz Karolina.
14 Firganek Zofja.
15 Diamand Samuel.
16 Brzechffa Tomasz.
17 Diamand Samuel.
18 Krum Sabina.
19 Schwarzfeld Juljusz.
20 Stefaniszyn Julja.
21 Kostecka Stefanja.
22 Kopyta Kazimiera Julja.
23 Fränkel Abraham.

UL. MOŚCICKIEGO, Dz. M. i I.

1 Skarb Państwa (gimnazjum).
2 Tow. Asek. krak.
3 Thaler Majer.
3 a Thaler Majer.
4 Jachna Brygida.
5 Schrager Abraham Izak.
6 Jachna Brygida.
7 Schrager Abraham Izak.
9 Doliner Simon.
9 a Doliner Simon.
11 Driller Simche.
11 a Driller Simche.
11 b Driller Simche.
13 Deligdisch Menasche.

UL. MROCZKOWSKIEGO, Dz. II.

1 Ks. Tkaczuk Laurenty.
2 Weingarten Leon.
3 Hefter Marja.
5 Englot Jan i Spka.

UL. MYKIETYNIECKA, Dz. XIV.

1 Stein Ewa.
2 Idzi Dominik.
3 Skrypnyk Aleksander.
4 Bojków Andrzej.
5 Stein Ewa.
6 Omachel Jan.
7 Szkatulak Helena.
8 Myślicki Jan.
9 Stein Ewa.
10 Kohut Tomasz.
12 Czuchnowski Michał.
13 Czapski Józef.
14 Mosberg Leon.
14 a Czuchnowski Michał.
14 b Guzowska Marja.
15 Czapski Józef.
16 Gabrjel Kazimierz.
17 Drozda Tomasz.
18 Romaniuk Michał.
19 Drozda Tomasz.
21 Łucenko Jan.
22 Wędzicha Michał.
Filip Adolf.

UL. NA BŁONIE, Dz. V.

1 Siemianowicz Dezyderjusz.
3 Kardasz Helena i Ska.
5 Ciesielski Klemens.
7 Dorochtej Michał.
9 Kostyrko Józefa.
9 a Kurek Tekla.
11 Feuer Herman.
11 a Feuer Herman.
13 Czajkowski Marceli.
15 Sokołowski Józef.
17 Kowcun Jakób.
19 Grocholska Marja.
21 Jaroszewski Zygmunt.
23 Skrocki Alojzy.
25 Moskal Stanisław.
27 Foglewicz Michał.
29 Krzeczkowski Bazyli.
31 Oryszczuk Jan.

UL. NADRZECZNA, Dz. VI.

2 Cybulski Jan.
4 Hasiuk Pelagja.
4 a Soluk Marta.
6 Podwysocki Sylwester.
8 Wintoniuk Mikołaj i Ska.
10 Walkun Jan.
12 Rypan Roman.
12 a Rypan Zofja.
14 Petrasz Anna.
16 Prypchan Ołena.
16 a Szklar Pelagja.
18 Rypan Marja.
20 Łuciów Aleksander.
22 Rypan Józefa.
24 Rypan Jurko.
26 Rypan Zofja.
28 Wychowaniec Mikołaj.
30 Kohutiak Dmytro.
32 Tomyn Jan.
34 Tomyn Anna.
36 Biłous Marja.
38 Bryndzej Wasyl i Spka.
40 Łomej Teodor.
42 Kucharyszyn Marja.
44 Onufrejów Emil.
44 a Onufrejów Emil.
46 Onufrejów Emil.
48 Kohutiak Marcin.
50 Zarząd m. Stanisławowa.
52 Zarząd m. Stanisławowa.
54 Skarb Państwa.
56 Skarb Państwa.

UL. NIECAŁA, Dz. XIII.

2 Rechen Dawid.
3 Wencel Adolf.
4 Diamand Abraham.
5 Wiciejowska Helena.
6 Spdkb. Boczka N.
7 Pawlikowski Jan.

UL. NIEMCEWICZA, Dz. XII.

1 Lieblich Etel.
2 Lieblich Etel.
3 Lieblich Etel.
4 Lieblich Etel.
5 Erdstein Dore.
6 Lieblich Etel.
7 Stark Frieda.
8 Huncowa Jadwiga.
9 Kock Leib.
10 Kreisler Ettel.
10 a Kreisler Hersch i Ettel.
11 Sznajdrowicz Anna.
12 Słończyńska Michalina.
13 Płomiński Piotr.
14 Kurowski Jan.
15 Spdkb. Berkowskiej Anieli.
16 Kurowski Jan.

17 Batosz Karol.
18 Wiszniewska Józefa.
19 Kundyk Piotr.
20 Hipner Anna.
21 Humeniuk Eugenja.
22 Szumański Mieczysław.
23 Bilewicz Kazimierz.
24 Skowroński Adolf.
25 Wróblewski Maciej.
27 Samowan Joanna.

UL. NOWA, Dz. XIV.

2 Siwoń Władysław.
2 a Siwoń Władysław.
4 Olszaniecki Stefan.
6 Olszaniecki Stefan.
8 Wilczyński Stanisław.
10 Wilczyński Stanisław.
12 Bahrij Leon.
14 Skalak Józef.
16 Kopaczyński Franciszek.
18 Lech Daniel.
20 Amrugiewicz Józef.
22 Nazar Marjan.
24 Burdelak Marja.
26 Budyński Adolf.
28 Kanclerz Antonina.
30 Kowalczuk Julja.
32 Małszygrosz Rafał.
34 Prodanowski Feliks.
34 a Prodanowski Feliks.
36 Torbiak Demian.
38 Gliński Stanisław i Spka.
40 Bardak Prakseda.
42 Bodzioch Stanisław.
44 Rabski Antoni.
46 Kaflowski Władysław.
48 Idzi Anna.
50 Didoszak Józef.
52 Kiedyk Michał.

UL. NOWY ŚWIAT, Dz. V.

1 Pańczak Mateusz.
3 Damanowski Karol i Ska.
4 Radłowska Anna.
5 Furykiewicz Anna.
6 Borowczak Wincenta.
7 Löwenberger Alojzy.
7 a Löwenberger Alojzy.
8 Lödl Juljusz.
9 Benesz Władysław.
10 Iżewski Jan.
10 a Barnak Bronisław.
10 b Starczewski Jan.
11 Furykiewicz Jan.
12 Kulikowski Michał.
13 Wiszniowska Michalina.
14 Harasiewicz Franciszek.
14 a Kohut Antoni.
15 Kibała Anna.
15 a Piotrowski Józef.
16 Lodl Juljusz.
17 Klob Bolesław.
17 a Klob Bolesław.
18 Czemerys Ludwik.
19 Bleiberg Hersch.
20 Prokop Jan.
21 Bleiberg Hersch.
22 Kupiński Feliks.
23 Stehlik Józef.
24 Kupińska Józefa.
25 Sokot Adam.
26 Kupiński Feliks.
27 Dudek Stanisław.
28 Sobolewska Emilja.
28 a Sobolewska Emilja.
29 SS. Bazyljanki.
30 Piskozub Marja.
31 Karatnicka Julja.
32 Treiser Aron.
33 Karatnicka Julja.
34 Fialowa Kamila.
35 Milan Stefan.
37 Kohut Michał.
38 Isterewicz Antoni.
39 Wiszniewska Antonina.
40 Latkowski Jan.
40 a Klepak Mateusz.
40 b Kosacz Marja.
40 c Watraszyński Wojciech.
40 d Mądrzycki Michał.
41 Kierniakiewicz Wiktor.
42 Frankiewicz Marja.
43 Białowąs Aniela.
44 Frühauf Jan.
45 Grudysz Marja.
46 Turkiewicz Onufry.
47 Teodosiewicz Grzegorz.
48 Turkiewicz Onufry.
49 Zimmermann Adolf.
50 Mryglód Stefan.
51 Sommer Leopold.
52 Dębska Katarzyna.
54 Twerdochlib Marja.
56 Hołomej Włodzimierz.
58 Czyżewski Franciszek.
60 Spdkb. Mossora Władysława.
62 Weichsel Bronisława.
64 Swerdoń Józef.
66 Böhm Antoni.
68 Watrachowski Antoni.
70 Dylski Antoni.
72 Jewczuk Wasyl i Spka.
74 Rypan Jurko.
76 Dylski Franciszek.
78 Łoziński Jan.

UL. NOWOŚWIECKA, Dz. V.

1 Międzybrodzki Franciszek.
2 Kiedyk Franciszka.
3 Osadca Bazyli.
4 Fabryka „Rias".
5 Grek Jan.
7 Krupa Franciszek.
9 Krupa Franciszek.
11 Kotas Stanisław.
13 Kotas Stanisław.

UL. OBJAZDOWA, Dz. XIV.

2 Segen Józef.
4 Sokołowski Zygmunt.
6 Sokołowska Stefanja.
11 Żybak Michał.
27 Wasylewicz Józef.
29 Segin Daniel.
30 Sandaluk Bazyli.
31 Bednarczuk Edward.
33 Dąbrowska Aleks. i Ska.
34 Stempurski Włodzim.
35 Papazów Christo.

UL. OGRODOWA, Dz. VI.

1 Zarząd m. Stanisławowa.
2 Netzler Chaim Hersch.
3 Schiller Klara.
4 Sznajder Marja.
5 Blumenfeld Moses.
6 Kuziara Władysław.
7 Zin Berta.
8 Lindenberg Jitta.
9 Lieblein Joel Berl.
10 Pelz Wolf.
11 Stiasnowa Eleonora.
12 Metluch Marcin.
13 Stiasnowa Eleonora.
14 Żyluk Justyna.
15 Dżandżała Jurko.
16 Meltuch Anastazja.
17 Burczak Michał.
18 Szczerbiak Anna.
19 Jeckel Aron.
20 Szczyrba Marja.
21 Friedfertig Friede.
22 Neuman Alfred.
23 Lieblein Hersch Leib.
23 Heil Jan.
24 Jaworski Ferdynand.
26 Straub Antoni.
28 Straub Ferdynand.
30 Maślanka Maciej.
32 Gurawska Julja.

UL. OKRĘŻNA, Dz. V.

1 Drzewicki Teodor.
2 Frankiewicz Marjan.
3 Lautman Izrael.
4 Dyrdziński Walenty.
5 Rusiecki Jan.
6 Stokłosa Antoni.
7 Kowcun Katarzyna.
8 Bardel Michalina.
9 Danyło Julja.
10 Dutkiewicz Anna.
11 Kolbyk Aleksandra.
12 Semczyna Kazimiera.
13 Wencel Bronisław i Ska.
14 Szlamberger Alojzy.
15 Miksiewicz Jadwiga.
16 Miksiewicz Jadwiga.
17 Sawuła Józef.
17 a Miziuk Jan.
17 b Miziuk Jan.
17 c Olejarnik Anna.
18 Miksiewicz Jadwiga.
19 Bogusz Zygmunt.
19 a Kubessa Juljan.
20 Pater Paweł.
21 Wolska Marja.
22 Semczyna Michał.
23 Szumański Roman.
24 Szyptor Katarzyna.
25 Zając Eleonora.
26 Cisiński Piotr.
27 Brajewska Marja.
28 Stokłosa Antoni.
29 Wesołowski Jan.
30 Dyrdziński Walenty

31 Tumidajewicz Wojciech.
32 Frankiewicz Marjan.
33 Bagan Łukasz.
35 Kindlarski Piotr.
37 Nestorak Marja.
39 Skałuba Stanisław.
41 Wajdowicz Zofja.
41 a Nadiak Katarzyna.
43 Kościów Paweł.
45 Królowa Marja.
47 Bielecka Marja i Spka.
49 Kaszowski August.

UL. ŚW. OLGI, Dz. V.

1 Zarząd Tow. „Sokół".
2 Krzywińska Józefa.
3 Zarząd Tow. „Sokół".
4 Fischer Leon.
4 a Fischer Leon.
5 Chromowski Bazyli.
6 Jasiura Marja.
7 Chromowski Bazyli.
8 Jasiura Marja i Ska.
8 a Jasiura Marja i Ska.
9 Bałaniuk Jan.
10 Jasiewicz Antonina.
11 Bałaniuk Jan.
12 Heyzman Władysław.
13 Hass Bronia.
14 Kurzacz Franciszka.
15 Bystrzanowski Jan i Ska.
15 a Latocha Rozalja i Ska.
17 Czajkowska Marja.
19 Zdrasil Juljan.
21 Wilkowska Kornela.

UL. POD OPATRZNOŚCIĄ BOSKĄ, Dz. X.

1 Birnbaum Ema.
2 Dr. Dworski Ferdynand.
3 Koncowicz Antoni.
4 Barta Jan.
5 Majewski Antoni.
6 Müller Antoni.
7 Szaller Rudolf.
8 Müller Antoni.
9 Kochański Leon.
10 Fogelman Jan.
12 Fogelman Wład.
13 Pilecki Mateusz.
14 Maczulski Józef.
15 Zarząd m. Stanisławowa.
16 Maczulski Józef.
17 Kaszubiak Michał.
18 Zarząd m. Stanisławowa.
19 Skulina Józef.
21 Belloti Kazimierz.
23 Antonowicz Rozalja.
25 Lignar Bronisław.

UL. ORMIAŃSKA, Dz. M. i IV.

1 Waczko Jan i Spka.
2 Brettholz Samuel.
3 Waczko Jan i Spka.
4 Last Dawid.
5 Waczko Jan i Spka.
6 Tow. dam dobroczynności.
7 Dr. Rosenstreich Adolf.
8 Chrześc. kuchnia ludowa.
9 Dr. Rosenstreich Adolf.
10 Spiegel Gittel i tow.
11 Heytzman Władysław.
12 Last Saul.
13 Heytzman Władysław.
14 Lamm Joachim.
15 Heytzman Władysław.
16 Zarząd żyd. domu narod.
17 Heytzman Władysław.
18 Zarząd Zjednoczenia kolejarzy polskich.

UL. ORZESZKOWEJ, Dz. V.

1 Staroszewski Zygmunt.
3 Staroszewski Zygmunt.
5 Staroszewski Zygmunt.
7 Staroszewski Zygmunt.
9 Prokop Michał.
11 Teichman Włodzimierz.
13 Teichman Włodzimierz.
17 Zimmerman Józef.
19 Łoziński Michał.
21 Zimmerman Józef.
23 Opałka Wład.
25 Ross Marcin.
27 Ross Marcin.
29 Gocko Michał.
31 Gocko Michał.
33 Sebastjan Zygm.
35 Zieliński Jan.
35 a Zieliński Jan.
37 Majko Edward.
39 Cyganiuk Feliks.
41 Kostrzyński Karol.
43 Łukasiewicz Wiktor.
45 Gurawska Helena.
45 a Gurawska Helena.
47 Sowa Marja i Ska.
49 Bilińska Paulina.
51 Dobrowolski Leon.
53 Marcinkowska Marja.
55 Sebastjan Józef.
57 Sebastjan Józef.

UL. PADEREWSKIEGO, Dz. M.

1 Kalmus Wilhelmina i Ska.
2 Vogel Chaim.
3 Guttwirt Pessel i Ska.
4 Kerzner Roza.
5 Feuer Izydor.
6 Banner Dawid Ber i Ska.
7 Spdkb. Halperna Abrahama.
8 Eisler Golda.
9 Spdkb. Wien Feigi.
10 Spdkb. Schlossera Leizera i Ska.
11 Dachs Berl.
12 Falik Majer.
13 Weichert Berisch i Spka.
14 Eisenberg Sara.
15 Funk Leib i Spka.
16 Probostwo rz. kat.
17 Probostwo rz. kat.
18 Probostwo rz. kat.
19 Probostwo rz. kat.
20 Tow. asek. krak.
21 Skarb Państwa (szkoła).
22 Cerkiew katedralna.

UL. PAŃSKA, Dz. V.

2 Dewosser Emilja.
3 Stampor Paulina.
4 Klob Kozina.
6 Duczakowski Józef.
5 Bryndzej Jan.
8 Seweryn Henryka.

UL. PASIECZAŃSKA, Dz. VII.

1 Probostwo rz. kat.
2 Siepiera Józef.
3 Probostwo rz. kat.
4 Fedyczak Wincenty.
5 Becker Markus.
6 Fedyczak Wincenty
7 Rakszawa Marja.
8 Paniusz Stefanja.
9 Kram Józef.
10 Folik Rudolf.
12 Folik Rudolf.
14 Folik Rudolf.
16 Łotocki Józef.
18 Łotocki Michał.
20 Łotocka Ludwika.
22 Baraniuk Julja.
24 Lieblein Salomon.
24 a Łazarewicz Józef.
24 b Niemiec Stanisław.
24 c Tkaczowski Piotr.
24 b Balas Mikołaj.
24 e Diakun Wasyl.
24 f Weissfisch Lazar.

UL. PEŁESZA. Dz. IV.

1 Tepper Klara.
2 Rosenstreich Eisig.
3 Feuer Scharlotte.
4 Zubrzycki Franciszek.
5 Frechtel Chaim.
6 Pieniążek Józef.
7 Streger Jakób.
8 Schlesinger Moses.
8 a Schlesinger Moses.
9 Kaufman Leon i Ska.
10 Schlesinger Moses.
11 Reisberg Józef.
12 Feld Lana.
13 Reisberg Józef i Ska.
14 Bergman Mina.
15 Czyrmański Juljan i Ska.
16 Akstmajer Alter.
16 a Akstmajer Alter.
17 Pieniążek Józef.
18 Hudes Basia.
19 Sternberg Simon.
20 Zbudowska Ewelina.
21 Dr. Tillinger Izrael Wolf.
22 Eisenberg Mina.
23 Halpern Józef.
24 Stepaniak Tomasz i Ska.
25 Jawecka Bronisława.
26 Friedman Zofja.
26 a Friedman Zofja.
27 Fedorowski Stanisław.
28 Kraushar Naftali.

UL. PIASTÓW, Dz. VI.

1 Amster Jakób.
2 Drażniowska Emilja.
3 Brucher Edward.
4 Drażniowska Emilja.
5 Brucher Edward.
6 Kramer Aron.
7 Berger Henryk.
7 a Berger Henryk.
8 Spdkb. Brennera.
9 Markiewicz Stanisław.
10 Guttentag Tauba.
10 a Guttenberg Tauba.
11 Lieberman Filip.
12 Klinger Regina.
13 Teichberg Abraham.
14 Lieberman Filip.
15 Teichberg Abraham.
16 Lenobel Leonja.
17 Zarząd m. Stanisławowa.
18 Lenobel Leonja.
20 Polakowa Franciszka.
22 Schapira Abraham.
24 Lieberman Filip.
26 Lieberman Filip.
28 Zarząd m. Stanisławowa.
30 Zarząd m. Stanisławowa (targ.).

UL. PIERACKIEGO. Dz. II.

1 Kapituła gr. kat.
2 Fischler Salomea.
2 a Fischler Salomea.
3 Dankiewicz Leon.
4 Eckhaus Salomon.
5 Dankiewicz Leon.
6 Mandyczewska Wincentyna.
7 Dr. Rosenstreich Adolf.
7 a Dr. Rosenstreich Adolf.
8 Dr. Feil Leon.
9 Blumenfeld Pepi.
9 a Blumenfeld Pepi.
9 b Blumenfeld Pepi.
10 Dr. Feil Leon.
10 a Dr. Feil Leon.
11 Seminarjum Duchowne.
11 a Seminarjum Duchowne.
11 b Seminarjum Duchowne.
12 Weingarten Izydor.
12 a Weingarten Izydor.
13 Zarząd Tow. „Samopomoc".
13 a Zarząd Tow. „Samopomoc".
14 Kapituła gr. kat.
15 Armatys Kazimierz.
15 a Armatys Kazimierz.
16 Kapituła gr. kat.
17 Armatys Kazimierz.
18 Dr. Oleśnicki Juljan.
19 Fischler Abraham.
19 a Fischler Abraham.
20 Zarząd Tow. „Goldfaden".
21 Vogel Chaim.
22 Spdk. Griffla Eisiga.
23 Schorrman Dymitr.
24 Spdkb. Adlersberga Hermana.
25 Spdkb. Weingartena Zacharj.
26 Dr. Rubin Rudolf.
26 a Dr. Rubin Rudolf.
27 Spdkb. Weingartena Zacharj.
28 Kleinfeld Abraham.
28 a Kleinfeld Abraham.
28 b Kleinfeld Abraham.
29 Jonas Sucher Berisch.
30 Schapira Sanie.
31 Zalel Urman.
32 Zarząd miasta Stanisławowa.
33 Schiffman Hilary.
34 Tweyschorr Anna i Spka.
35 Ziemiak Franciszek.
35 a Ziemiak Franciszek.
36 Tweyschorr Anna i Ska.
37 Karel Cyla.
38 Gerner Aba.
39 Pohorylles Moses.
39 a Pohorylles Moses.
40 Bełej Roman.
41 Tittman Salomea.
42 Bełej Roman.
44 Rosenstreich Eisig i Ska.
44 a Rosenstreich Eisig i Sara.
45 Weiss Cesia.
45 a Weiss Cesia.
46 Dr. Seidler Teodor.
47 Wattenberg Henryk i Ska.
47 a Wattenberg Henryk i Ska.
48 Dr. Seidler Teodor.
49 Ojak Edward.
50 Legin Julja.
51 Ojak Edward.
52 Feuer Wolf.
53 Dr. Kopaczyński Władysław.
54 Überall Dawid.
55 Tow. „Szkoła handlowa".
56 Mauerüber Nuchim Hersch.
57 Weidenfeld Eisig i M.
58 Kwiatkowska Bronisława.
59 Weidenfeld Eisig i M.
60 Kwiatkowska Bronisława.
61 Insler Gusta i Leon.
61 a Insler Gusta i Leon.
62 Spdkb. Bleichera Herza.
63 Spdkb. Wattenberga Rafała.
63 a Spdkb. Wattenberga Rafała.
64 Majewski Jan.
65 Mühlrad Nuchim.
66 Dr. Lachs Ignacy.
67 Zarząd Tow. ruskich pań.
68 Dr. Lachs Ignacy.
69 Zając Zygmunt.
69 a Zając Zygmunt.
70 Zimet Salomon.
71 Romaniuk Teodor.
71 a Romaniuk Teodor.
72 Rauch Franciszka.
72 a Rauch Franciszka.
73 Sitzer Samuel i Ska.
74 Lippa Karol.
75 Bonikowska Marja.
76 Jaget Feibisch.
77 Częstuch Józefa.
77 a Częstuch Józefa.
78 Czepyha Jan.
79 Jabłoński Juljan.
80 Dr. Ritterman Aleksander.
80 a Dr. Ritterman Aleksander.
81 Skibicki Leon.
82 Bursa selańska.
82 a Bursa selańska.
83 Lewicki Agenor.
84 Wechsler Jetta i Ska.
84 a Wechsler Jetti i Spka.
85 Schneider Jetti.
86 Mikołajewicz Natalja.
87 Litwinowicz Aleksandra.
88 Mikołajewicz Natalja.
89 Lewak Józefa.
90 Breitbard Juljusz.
91 Proskurnicka Marja.
92 Latyszewska Marja.
93 Lewicki Adam.
94 Englot Jan i Ska.

UL. PIŁSUDSKIEGO, Dz. XII.

4 Helmich Jan.
6 Schram Lorenz i Mikołaj.
8 Heine Marcin.
10 Januszewska Elżbieta.
12 Hryniuk Julja.
12 a Hryniuk Julja.
14 Zarząd miasta Stanisławowa.

PLAC PIŁSUDSKIEGO, Dz. II.

1 Vogel Chaim.
2 Spdkb. Kalmana Jonasa.
3 Spdkb. Blumenfelda Ozjasza.
4 Spindel Fani.

UL. PIOTRA i PAWŁA, Dz. XIV.

2 Ulbrich Adam.
4 Ulbrich Adam.
10 Schram Mikołaj.
14 Schuhman Franciszek.
16 Weys Kazim. i Ska.
18 Filip Adolf.

UL. PIRAMOWICZA, Dz. XIII.

1 Banner Hersch.
2 Dworska Marja.
3 Tabak Małka.
4 Dworska Marja.
5 Schwager Mendel.
5 a Schwager Mendel.
6 Bożnica.
7 Sinreich Chaim.
8 Kapituła gr. kat.
8 a Kapituła gr. kat.
9 Katz Markus Hinde.
9 a Katz Markus.
10 Nowotarski Stanisław.
10 a Nowotarski Stanisław.
11 Nowakowska Marja.
12 Bergstein Izak.
13 Salwach Marja Józefa.
14 Kotowski Józef.
15 Deniszczuk Ignacy.
15 a Deniszczuk Ignacy.
16 Spdk. Wagelsteina Anczela.
17 Ostrowski Adam.
18 Drath Leib.
19 Wolańska Helena.
20 Stolf Ewa i Ska.
21 Nobilec Wacław.
22 Mycak Józef.
23 Radwany Piotr.
24 Mazak Stefan.
25 Zwiebach Berta.
26 Dressler Ludwik.

27 Bieniarz Teodor.
28 Maziak Mikołaj.
29 Kaziuk Antoni.
30 Zdanowicz Marja.
31 Flis Bazyli.
32 Filip Marja.
33 Szymańska Marja.
34 Kowalska Katarzyna.
34 a Locker Boruch.
35 Szymańska Marja.
36 Pecher Dawid.
37 Niedzielski Jan.
38 Maruniewicz Józef.
38 a Maruniewicz Józef.
39 Kram Bronisława.
41 Kolton Leon.
41 a Kolton Leon.
43 Fuss f. Gottfried Simon.
43 a Fuss f. Gottfried Simon.
45 Jabłoński Jan.

UL. PISKOZUBA, Dz. V.

1 Majewski Jan.
2 Ogonowski Mikołaj.
3 Majewska Marja.
4 Kreindler Adolf.
5 Dobrzański Stanisław.
6 Cieśluk Franciszek.
7 Dobrzański Stanisław.
8 Kruk Włodzimierz.
9 Pawulska Anna.
11 Pawulska Anna.
12 Rott Franciszek.
13 Kulikowski Mikołaj.
14 Górnicki Marcin.
15 Bibring Józef.
16 Łoceńko Grzegorz.
17 Surman Władysław.
18 Majewski Tadeusz.
19 Surman Władysław.
21 Wargola Eljasz.
23 Nuhun Anna.
25 Niewiński Kazimierz.
27 Kozłowska Wiktorja.
29 Spławiuk Jan.
31 Żmurkiewicz Marja.
31 a Kłosowska Karolina.
35 Chojnacki Wojciech.

UL. PLANTOWA, Dz. V.

2 Glassberg Marjem.
4 Glassberg Marjem.
6 Świżewski Franciszek.
8 Czyżyk Leopold.
10 Pańczuk Mateusz.
12 Terlecka Stefanja.
14 Wilhelmi Józef.
16 Godyk Franciszek.
18 Jedunóg Michał.
20 Hosowicz Antoni.
22 Hamerski Józef i Spka.
24 Fitkowski Franciszek.
26 Drabicka Marja.
28 Czapski Władysław.
30 Jakubiec Grzegorz.
32 Dyr. lasów Liebiga.
34 Löw Piotr.
36 Löw Piotr.
38 Dyr. lasów Liebiga.
40 Nowak Antoni.
42 Petrasz Jan.
44 Petrasz Jan.
46 Prypchan Michał.
48 Bryndzej Wasyl.
50 Rypan Jurko.
52 Flach Adolf.
54 Kwaśniak Wład.
56 Czajkowski Wład.
58 Serwin Wojciech.
58 a Inż. Beil Miecz.
60 Szarkowa Marja.
62 Bursa policyjna.
62 a Bursa policyjna.
64 Cyzar N.
66 Kita Wacław.
66 a Kita Wacław.
66 b Puchlak Włodzim.
68 Inż. Beil Mieczysław.
70 Batiuk Józef.
72 Kurdyba Ilko.
74 Sawiak Aleksander.

UL. PODZAMCZE, Dz. M. i IV.

1 Skarb Państwa.
2 Traub Abraham.
4 Skarb Państwa.
6 Weingarten Leon.

UL. POLA, Dz. III.

1 Schmerzler Jakób i Joanna.
2 Riedel Maurycy.
3 Borodajkiewicz Kość i Gizela.
4 Riedel Maurycy.
5 Zarząd miasta Stanisławowa.
6 Radki Jakób.
7 Skarb Państwa.
8 Radki Jakób.
10 Ks. Proskurnicki Mirosław.
12 Grünberg Dawid.
14 Bodek Jakób.
14 a Klimek Józef i Ska.
18 Bojarowicz Jan i Ska.
20 Bojarowicz Jan i Ska.

UL. POLNA, Dz. XI.

1 Popoweniuk Antoni.
2 Strusiewicz Józef.
3 Popoweniuk Antoni.
4 Kazimirska Rozalja.
5 Dowbusz Naścia.
6 Spdkb. Mokłowicza Józefa.
8 Najbar Marcin.
10 Matias Władysław.
12 Najbart Karolina.
14 Babiak Anna.
16 Pawłów Marja.
18 Kalmus i Ska.

UL. PONIATOWSKIEGO, Dz. XIII.

1 Salwach Marja Józefa.
2 Deniszczuk Ignacy.
3 Homański Leopold.
4 Semaniuk Marja.
5 Wojtkowska Eleonora.
6 Dosiuk Józef.
6 a Forostkiewicz Juljan.
7 Skulski Karol.
8 Wliszczak Marja.
9 Skulski Karol.
10 Przechodnia Genowefa i Spka.
11 Czapska Marja.
12 Anderle Anna.
13 Czapski Michał.
14 Kowalczuk Prokop.
15 Smereczyński Karol.
16 Kowalczuk Prokop.
17 Krzysztof Aniela.
18 Demiańczuk Bazyli.
19 Zarzycki Ludwik.
20 Kozakiewicz Jan.
21 Kümel Basia.
22 Piasecki Piotr.
23 Kümel Basia.
24 Kwoczyński Kazimierz.
24 a Kwoczyński Kazimierz.
25 Klus Marja i Ska.
26 Komar Michał i Ska.
27 Lorenz Edmund.
28 Kostyszyn Zofja.
29 Lemberger Józef.
30 Szlezer Edward.
31 Scher Ides.
32 Szlezer Edward.
33 Graber Efroim.
34 Wandyk Aniela.
36 Schönthaler Marjan.
36 a Barancewicz Wincentyna.
40 Schmerler Fischel.

UL. POPRZECZNA, Dz. XV.

1 Andrijiszyn Grzegorz.
2 Łucki Władysław.
3 Seidel Anna.
4 Karatnicka Olga.
5 Pilichowska Katarzyna.
6 Kierniakiewicz Michalina.
7 Krajewski Michał.
8 Wołczuk Konstanty.
9 Hawryluk Jan.
10 Fiedler Kazimierz.
11 Niechcej Paweł.
12 Kuprowicz Jan.
13 Iłczuk Szymon.
14 Kuprowicz Jan.
15 Lewandowski Marjan.
16 Wyrozumski August.
17 Lewandowski Marjan.
18 Fedorów Wasyl.
19 Grocholski Jan.

UL. POTOCKIEGO, Dz. M.

1 Kerzner Chane i Ska.
2 Zarząd m. Stanisławowa.
3 Frank Feiga i Ska.
5 Frank Chaim Hersch.

PLAC POTOCKIEGO, Dz. M.

1 Zarząd miasta Stanisławowa.
2 Izrael. gmina wyznan.

3 Izrael, gmina wyznan.
4 Zarząd miasta Stanisławowa.

UL. POTOCZNA, Dz. VI.

1 Jaworski Kajetan.
2 Schwarz Abraham.
3 Jaworski Stanisław.
4 Makohon Dmytro.
5 Kamińska Katarzyna i Antoni.
6 Makohon Dmytro.
7 Nowicki Tadeusz.
8 Czamarski Ludwik.
9 Gromnicki Stanisław.
10 Bucz Julja.
11 Groch Feiga.
12 Brzezicki Michał.
13 Azarkiewicz Franciszek.
14 Żabża Józefa.
15 Miskowa Paulina.
16 Wernikowska Józefa.
17 Michaluk Grzegorz.
18 Lewicka Marja.
19 Dziurzyński Antoni i Ska.
20 Ślusarczuk Mikołaj.
21 Huszlak Władysław.
22 Klinowska Marja.
23 Litoński Michał.
24 Kiślakowa Józefa.
25 Putzlacher i Ska.
26 Litoński Michał.
27 Lieberman Filip.
28 Kuczyński Mieczysław.
29 Lieberman Filip.
29 a Lieberman Filip.
30 Lieberman Filip.

UL. PRĄDZYŃSKIEGO, Dz. III.

2 Babczyszyn Jan.
3 Babczyszyn Jan.
5 Bursa żydowska.
6 Strzelbicka Joanna.
7 Piotrowicz Stanisław.
8 Małecki Stefan.
9 Piotrowicz Stanisław.
10 Lochschmidt Jadwiga.
11 Kordowska Helena.
12 Schumko Klara.
13 Tukacz Zofja.
14 Bursa żyd.
15 Weiss Mieczysław.

UL. PROSTA, Dz. VIII.

1 Hilman Sara Beile.
2 Hartman Leon.
3 Sager Izak Berl.
4 Schechner Anczel.
5 Kloś Jan.
6 Hacker Scheindla Ruchla.
7 Domański Jan.
8 Thaler Mindel.
9 Kaswiner Süssel Henie.
10 Gutstein Feibisch.
11 Greif Srul.
11 a Greif Srul.
11 b Greif Srul.
12 Sternberg Sara.
13 Greif Srul.
13 a Greif Srul.
14 Fecher Rebeka.
15 Abzug Zalel.
16 Blank Frieda.
16 a Blank Frieda.
17 Bring Izak.
18 Hoffman Pesie.
19 Weinstock Sara i Ska.
20 Fliegel Majer Hersch.
21 Engel Roza.
21 a Zarząd Bożnicy.
22 Sporn Simon.
23 Buka Michał.
24 Schwarz Herman.
25 Freibrum Leib Hersch.
26 Klarman Salka.
27 Kram Ozjasz Hersch.
28 Werner Majer i Ska.
29 Falik Leib.
30 Werner f. Stiftel Majer.
31 Fisch Hersch i Klara.
31 a Platz r. Blumenstein Mechel.
32 Platz r. Blumenstein Mechel.
32 a Platz r. Blumenstein Mechel.
33 Nagel Izak.
34 Zweifler Gedale.
35 Kaufer Sara.
36 Riesel Dawid.
37 Petraniuk Elżbieta.
38 Grossbach Samuel.
39 Forstock Ryfka.
40 Finkelstein Leon.
41 Ball Mendel
42 Bożnica.
43 Berler Fischel.
43 a Diringer Fryda.
44 Teller Kalman.
45 Parylak Bolesław.
46 Gross Feiga.
47 Pollak Leib.
48 Semel Kopel.
49 Hausman Sender.
50 Brill Schulim.
51 Krim Benzion.
51 a Pachan Antoni.
52 Fuchs Leon.
53 Mühlberg Salomon.
53 a Mühlberg Salomon.
54 Kriegel Eljasz.
55 Fleischer Józef.
55 a Fleischer Józef.
55 b Fleischer Józef.
56 Zahler Moses.
57 Mühlberg Rachela.
57 a Fränkel Juda.
57 b Mühlberg Boruch.
58 Rechtwag Awiser.
59 Krautman Mina.
60 Bernstein Hersch.
61 Perlmutter Anczel.
62 Kriegel Jakób.
63 Perlmutter Anczel.
64 Schächter Jakób.
66 Kriegel Frimet.

UL. PRYWATNA, Dz. V.

1 Classberg Marjem.
2 Fiala Kamila.
3 Fiala Kamila.
4 Ungertowa Marja.
5 Procan Piotr i tow.
6 Burysz Jan i Krystyna.
7 Burg Leib.
8 Watrachowski Kazimierz.
9 Kozłowska Stanisława.
10 Cicimirski Karol Antoni.
11 Spaczyński Kazimierz.
12 Ostropolska Anna.
13 Sokół Adam.
14 Dulik Kornel.

UL. PRZECHODNIA, Dz. VI.

1 Gelber Herman.
2 Rechowa Marja.
2 a Łoski Michał.
3 Nowemberska Aniela i Ska.
4 Zarząd Tow. „Proświta".
4 a Machnowski Stanisław.
4 b Kohut Anna.
5 Humeniuk Dmytro.
6 Łuczka Marja.
6 a Zaremba Alojzy.
6 b Godek Konstanty.
7 Dobrzańska Eżbieta.
8 Kohutiak Tacjana.
8 a Kohutiak Tacjana.
9 Rypan Dmytro.
10 Kawak Wasyl.
12 Skorodeńska Łucja.
14 Kohutiak Anna.
16 Petryna Jurko.
18 Petryna Jurko.
21 Petrasz Mikołaj.

UL. PRZEJAZDOWA, Dz. VI.

1 Kochański Karol.
2 Niedzielska Olga.
3 Mirowicz Ignacy.
4 Romanowski Kazimierz i Marja.
5 Regner Jan.
6 Borodajkiewicz Stefanja.
7 Bohr Józefa.
8 Wodziany Mikołaj.
9 Pawłowicz Stefanja.
10 Drohomirecka Irena.
11 Kibała Piotr.
12 Pawłowicz Stefanja.
13 Regner Jan.
14 SS. Redemptorystki.
16 Lieberman Filip.
17 Pawłowicz Jan.
19 Pawłowicz Jan.

UL. PUŁASKIEGO, Dz. XIII.

1 Dressler Ludwik.
2 Knobloch Józef.
3 Horbowy Józef.
4 Sebastjan Franciszek i Ska.
5 Ogielski Karol.
6 Tynowska Janina.
7 Winniczuk Michał.
8 Kopijczuk Adam.
9 From Stanisław.
10 Hohol Michał.
11 Płyta Julja.
12 Tkaczuk Anna.

13 Jasiński Marcin i Ska.
14 Ptak Katarzyna.
15 Serediuk Aniela.
16 Leszczyński Józef.
17 Szczerbiak Aleksander.
18 Kochańska Marja.
19 Szczerbiak Aleksander.
20 Sokołowski Antoni.
21 Stawiczny Bartłomiej.

UL. RACŁAWICKA, Dz. IV i VI.

1 Hryniewicz Olga.
2 Leszczyński Franciszek.
3 Kowalski Franciszek.
5 Kowalski Franciszek.
6 Szpilczyński Augustyn.
7 Kaczkowski Karol i Ska.
9 Winter Kazimierz.
10 Bauch Fryda.
12 Kuciej Mateusz.
13 Maksamin Anna.
14 Ekert Antoni.
15 Maksamin Anna.
16 Kuryłowicz Klementyna.
17 Litoński Michał.
18 Gonek Leon.
19 Komisaruk Teodozy.
20 Szustarzyński Apoloniusz.
21 Gorzkowski Antoni.
22 Jacyszyn Stefan.
23 Rogalowa Marja.
25 Komisaruk Teodozy.

UL. RAUCHA EDMUNDA, Dz. V.

1 Grabowy Jan.
2 Kohutiak Jurko.
3 Wowczuk Teodor.
4 Weichsel Józef.
5 Dolinger Izak.
7 Szumlicz Aniela i Ska.
9 Moszur Władysław.
11 Moszur Władysław.

UL. REJA, Dz. XII.

2 Selinger Leib Hersch.
4 Selinger Leib Hersch.
6 Selinger Leib Hersch.
8 Selinger Leib Hersch.
10 Grobelna Anna.
10 a Grobelna Anna.
12 Hönigsberg Chaim i Ska.
14 Fischler Debora.
16 Fischler Debora.
18 Diringer Mechel i Ska.
20 Sperling Gusta.
22 Zwilling Leon.
22 a Zwilling Leon.
24 Fedyn Mikołaj.
26 Schindler Emma.
28 Singer Chaskel.
30 Bokotko Mikołaj.
30 a Bokotko Mikołaj.
32 Orzechowski Edward.
34 Kozakiewicz Paulina i Jan.
36 Sztabińska Aleksandra.
38 Skafarowski Dominik.
40 Gorzkowski Józef.

UL. REJTANA, Dz. I i VIII.

1 Spdk. Bartfeld Rozalji.
2 Zarząd Izr. Gminy wyzn.
3 Kozicka Tekla.
4 Zarząd Izr. Gminy wyzn.
5 Kozicka Tekla.
6 Zarząd Izr. Gminy wyzn.
7 Abraham Chaim Leib.
8 Zarząd Towarz. „Hachnusas Orchim".
9 Berler Hersch i Ska.
9 a Silber Schmerl.
10 Perlmutter Chaja Rachela.
10 a Perlmutter Anczel.
11 Schächter Moses.
12 Perlmutter Chaje Rachela.
13 a Schächter Moses.
13 b Schächter Moses.
14 Perlmutter Anczel.
15 Hacker Leon.
16 Kriegel Frimet.
17 Grünstein Hersch i Ska.
17 a Grünstein Hersch i Ska.
18 Hackman Rubin.
19 Tow. „Reim Achiwim".
19 a Kader Salomon.
20 Becker Markus.
21 Schaffer Józef.
21 a Schaffer Józef.
22 Kleiner Dawid.
23 Wachtel Leizer.
24 Schwager Kasriel.
25 Silberherz Sara.
26 Zeimer Eugenja.
27 Berler Lea.
28 Koch Hersch.
29 Ries Jetti.
29 a Ries Jetti.
30 Spinner Dawid.
31 Ball Majer.
32 Bäcker Fana.
33 Salpeter Lea.
34 Weissman Abraham.
35 Salpeter Lea.
35 a Bäcker Izrael.
36 Kupferman Moses.
37 Birnbaum Chane.
38 Iger Roza.
39 Fettner Sara.
40 Strober Sender.
41 Halpern Mandel.
41 a Halpern Mandel.
42 Kriegsfeld Izak.
42 a Kriegsfeld Izak.
43 Weissman Moses.
44 Lachs Helena.
45 Weissman Nesie.
46 Ball Schaje.
47 Viertel Małka.
48 Traub Klara.
49 Geisler Sara.
50 Knisbacher Izak i Ska.
50 a Knisbacher Izak i Ska.
51 Rosenzweig Markus.
52 Spdk. Boksera Eisiga.
53 Nachman Wigdor.
54 Hacker Leon.
55 Tittman Natan.
56 Hacker Leon.
57 Klein Berl.
58 Teig Samuel i Ska.
59 Hacker Roza i Ska.
60 Stein Jakób.
61 Wyżlińska Stefanja.
62 Wohl Gottworth Sławka.
63 Wyżlińska Stefanja.
64 Fischman Ozjasz.
65 Rosiner Berl.
66 Kaswin Cywja.
67 Rosiner Izak.
67 a Rosiner Izak.
68 Kaswin Cywja.
70 Kaswin Cywja.

UL. REYMONTA, Dz. XIV.

3 Brzezina Stefan.
5 Kozorys Aleksander.
8 Chruściel Emil.
10 Partyka Bronisława.
12 Partyka Jan.
19 Zimny Stanisław.
21 Krajewski Stanisław.
24 Szyndralewicz Klemens.
26 Noldrich Józef.

UL. ROGUSKIEGO, Dz. I.

1 Spdk. Eisenberga Chaima.
2 Zarząd Tow. „Linas Hacedek".
3 Halpern Simon i Ska.
4 Sager Majer.
5 Spdk. Kieslera Kasiela.
6 Haber Izrael.
7 Vogel Chaim.
8 Pratzer Chaim.
9 Weidenfeld Eisig.
10 Pratzer Chaim.
10 a Pratzer Chaim.
11 Komunalna Kasa Oszczędności.
12 Pratzer Etti.
13 Komunalna Kasa Oszczędności.
14 Mandel Abraham.
15 Komunalna Kaśa Oszczędności.
16 Mandel Abraham.
18 Tow. Św. Mikołaja.
20 Tow. Św. Mikołaja.
22 Weinrauch Marjem.
24 Spdk. Lasta Markusa.
24 a Spdk. Lasta Markusa.
26 Spdk. Lasta Markusa.
28 Tanenzapf Rubin i Ska.
30 Tannenzapf Rubin.
32 Nebenzahl Alter.
34 Spund Chaim.
36 Spund Chaim.
38 Spund Chaim.

UL. ROMANOWSKIEGO, Dz. IV.

1 Skarb Państwa.
2 Bibring Kalman.
3 Rożenko Władysław.
4 Lindner Markus.
5 Skotnicki Stanisław.
6 Dębska Józefa.
7 Lewenter Fryderyk.
7 a Lewenter Fryderyk.
7 b Lewenter Fryderyk.
8 Wyżykowski Jan i Ska.
9 Heinrich Eleonora.
10 Skoczdopol Karol.

11 Heinrich Eleonora.
12 Grzybowski Stanisław.
12 a Ruszel Ignacy i Ska.
12 b Grzybowski Stanisław.
13 Spdk. Perlmuttera Natana.
14 Spdk. Hilczera Antoniego.
15 Perlmutter Basia.
15 a Spdk. Perlmuttera Natana.
15 b Spdk. Perlmuttera Natana.
16 Łuczyński Edmund.
17 Fedorowski Jan.
18 Dr. Klein Markus.
19 Teitelbaum Markus.
19 a Teitelbaum Markus.
19 b Teitelbaum Markus.
20 Bilgraj Roza.
21 Locker Tinka.
21 a Locker Tinka.
22 Trybska Julja.
23 Lebzelter Chaim.
23 a Lebzelter Chaim.
23 b Lebzelter Chaim.
23 c Lebzelter Chaim.
24 Scheiner Jakób.
25 Lebzelter Chaim.
25 a Lebzelter Chaim.
26 Scheiner Jakób.
27 Killar Emma.
27 a Killar Emma.
27 b Killar Emma.
28 Samler Simson.
29 Skoczdopol Karol.
29 a Skoczdopol Karol.
30 Strehl Marja.
31 Kübler Jan.
31 a Kübler Jan.
32 Trusz Marja.
32 a Trusz Marja.
32 b Kłakowicz Franciszek.
33 Paulo Feliks.
33 a Paulo Feliks.
33 b Paulo Feliks.
34 Różankowski Józef.
35 Silber Rózia.
35 a Silber Rózia.
36 Zarząd miasta Stanisławowa.
37 Zarząd miasta Stanisławowa.
38 Sobel Priwa.
39 Finkler Adolf.
40 Weingarten Samuel i Ska.
41 Felbau Salomon.
42 Weingarten Mozes i Ska.
43 Breiter Abraham.
44 Zahler Herman.
45 Rosner Anna.
45 a Rosner Anna.
47 Blech Chaja.
47 a Halberstein Mozes.
49 Freilich Mina i Ska.

UL. RÓWNA, Dz. XIV.

1 Lasota Jan.
2 Serafin Franciszek.
3 Wasylewski Bazyli.
4 Semków Michał i Ska.
5 Lundziak Paweł i Ska.
6 Semków Michał.
7 Gąsiorowski Jan.
8 Herman Michał.
9 Mazurów Jan.
10 Śliwa Agnieszka i Ska.
11 Kajetanowicz Kajetan.
11 a Lubaczewski Józef.
12 Paszkowski Włodzimierz.
13 Szeptycki Jan.
14 Paszkowski Włodzimierz.
15 Rusiński Jan.
16 Borysiuk Dymitr.
17 Rosiński Jan.
18 Łucki Władysław.
19 Ślepokura Józef.
20 Łucki Władysław.
21 Załoziecki Jan.
22 Andryiszyn Grzegorz.
23 Kuźmińska Marja.
24 Samofałowa Katarzyna.
25 Borwicz Józef.
26 Zarębski Karol.
27 Rudolf Ferdynand.
29 Rudolf Ferdynand.

UL. RZECZNA, Dz. VII.

1 Spdk. Auster Feigi.
3 Spdk. Auster Feigi.
5 Spdk. Auster Feigi.
7 Domski Michał.
9 Oster Zygmunt.
11 Sipiera Anna.
13 Korcel Andrzej.
15 Becker Markus.

UL. RZEMIEŚLNICZA, Dz. V.

1 Kardasz Anna.
2 Herman Antonina.
3 Kardasz Anna.
4 Herman Marja.
5 Kardasz Anna.
6 Herman Marja.
7 Kardasz Anna.
8 Ruszczycki Stanisław.
9 Litwinków Franciszek.
10 Roszczycki Stanisław.
11 Kardasz Anna.
12 Gawrylarz Jerzy.
13 Zatorski Michał.
14 Gawrylarz Jerzy.
15 Kardasz Anna.
16 Sitko Jan.
17 Kardasz Dmytro.
18 Litoński Andrzej.
19 Mykietowicz Marja.
20 Kardasz Dmytro.
21 Bryndzej Jan.
22 Mykietyniec Jan.
23 Żurakowski Józef.
23 a Zatoń Edward.
24 Niemczuk Józef.
25 Kohutiak Stefan.
26 Kirszak Władysław.
27 Czajkowski Marceli.
28 Kirszak Władysław.
30 Kohutiak Jurko.
32 Welk Karol.

UL. RZEŹNIANA, Dz. XI.

1 Zarząd miasta Stanisławowa (rzeźnia miejska).
3 Zarząd miasta Stanisławowa.
5 Siegel Paulina.
7 Narolski Stanisław.
7 a Narolski Stanisław.
9 Hypta Jan.
11 Hrycak Antonina.
13 Tuhaj Mikołaj.
Tymków Wasyl.
Ilnicki Jan.

UL. RYBIA, Dz. VIII.

1 Waldman i Ska.
2 Krauser Józef.
3 Seinfeld Wolf.
4 Krauser Józef.
5 Glass Jakób.
6 Krauser Józef.
7 Hönigsberg Moses.
9 Pyszczuk Franciszek.
9 a Pyszczuk Franciszek.

RYNEK, Dz. M.

1 Zarząd miasta Stanisławowa.
2 Spdk. Eisenstein Rozalji.
3 Arnold Jakób Leib.
4 Schiller Józef.
5 Horn Frieda.
6 Spdk. Schragera Abr. Leiby.
7 Schreier Mojżesz.
8 Katz Maurycy.
9 Kern Moses.
10 Waczko Jan i Ska.
11 Brettholz Samuel.
13 Helfeld Moses i Ska.
14 Weissman Jakób i Ska.
15 Ebner Maks.
16 Finkler Wolf.
17 Windreich Gitel.
18 Knoll Rachela.
19 Heiss Berisch.
20 Kern Jakób.
21 Bibring Reizel.
22 Bibring Kalman.
26 Banner Dawid Ber i Ska.
23 Kerzner Roza.
25 Feuer Izydor.
27 Spdk. Halperna Abrahama.
29 Eisler Golda.
30 Spdk. Wien Feigi.
31 Vogel Chaim.
32 Spdk. Schlossera Leizera.

UL. SADOWNICKA, Dz. XIV.

Ulbrich Adam — parcelacja.

UL. SAPIEŻYŃSKA, Dz. II, III, XII, XIII, XIV, XV.

1 Gartenberg Ignacy i Ska.
2 Horowitz I. M. i Ska.
3 Gartenberg Ignacy i Dawid.
4 Spdk. Chowańca Stanisława.
5 Mühlstein Selig.
5 a Mühlstein Selig.
6 Jasielski Roman i Ska.

7 Powszechny Bank Związkowy.
8 Fka. czekolady „Locarno".
8 a Dr. Lachs Ignacy.
9 Lieberman Filip.
9 a Lieberman Filip.
10 Dr. Hillel Sussman i Ska.
10 a Dr. Sussman Hillel i Ska.
10 b Sussman Hillel i Ska.
11 Hauswald Karolina.
12 Kasyno miejskie.
13 Hauswald Karolina.
14 Dąbrowski Włodzimierz.
15 Bank Gosp. Kraj.
16 Kramarczyk i Ska.
16 a Kramarczyk i Spka.
17 Zarząd m. Stanisław. (gimn. III).
18 Zjednocz. mieszczan polskich.
19 Bank hipoteczny.
20 Baczyńska Gabrjela.
21 Grauer Julja.
22 Grass Chana.
23 Ruska mieszcz. kasa.
24 Grass Chana.
25 Ruska mieszcz. kasa.
26 Kozakiewicz Kazimierz.
27 Ruska mieszcz. kasa.
27 a Ruska mieszcz. kasa.
28 Lindner Hersch i Ska.
29 Ebner Maks.
29 a Ebner Maks.
30 Katz Jakób.
31 Hargesheimer Wilhelm.
31 a Hargesheimer Wilhelm.
32 Katz Maurycy.
33 Hargesheimer Wilhelm.
34 Listowski Józef.
35 Goldschlag Józef i Ska.
36 Fabryka „Kraj" Jaworskich.
37 Skotnicki Władysław.
37 a Skotnicki Władysław.
38 Tow. wspierania chorych i grzebania umarłych.
38 a Tow. wspierania chorych i grzebania umarłych.
39 Oleszek Celestyna.
40 Zarząd Izr. Gminy wyznaniow.
41 Oleszek Celestyna.
42 Spdkb. Weidlera Salomona.
43 Mahler Chaim Leizor.
44 Maringer Gustaw.
45 Spdk. Horowitz Perli.
46 Berger Szymon.
47 Gold Jakób Dawid.
48 Berger Szymon.
49 Gold Jakób Dawid.
49 a Gold Jakób Dawid.
50 Zahler Simche.
50 a Zahler Simche.
51 Kanzelpold Majer.
52 Pechthold Wolf.
52 a Pechthold Wolf.
53 Sternhell Ida i Spka.
53 a Sternhell Ida i Spka.
54 Holder Mojżesz Dawid.
54 a Holder Mojżesz Dawid.
55 Flendrich Antoni.
56 Zarząd Ochronki dla dziewcząt.
56 a Zarząd Ochronki dla dziewcząt.
57 Ruczkowski Józef.
57 a Ruczkowski Józef.
58 Spdkb. Buczka Władysława.
58 a Spdkb. Buczka Władysława.
59 Urman Hersch.
59 a Rosenberg Tauba.
60 Zarząd m. Stanisławowa.
61 Spdkb. Rosenberga Gerschona.
62 Zarząd m. Stanisławowa.
63 Pohorylles Gitla.
63 a Pohorylles Gitla.
64 Kościół Ewangelicki.
65 Biederberg Izrael.
66 Magazyn wojskowy.
67 Majer Feliks Antoni.
68 Ruszel Piotr.
68 a Ruszel Piotr.
69 Antoniak Marjan.
69 a Antoniak Marjan.
70 Baczyńska Gabrjela.
71 Szydłowski Jan i Marja.
71 a Szydłowski Jan i Marja.
72 Hargesheimer Olga.
73 Lehrer Nachman.
74 Hargesheimer Olga.
75 Seinfeld Salomon.
76 Skarb wojskowy.
77 Seinfeld Salomon.
78 Dębski Stanisław.
79 Seinfeld Salomon.
80 Słapa Wincenty.
81 Kreisler Abraham.
81 a Kreisler Abraham.
81 b Kreisler Abraham.
82 Strudler Mina i Spka.
83 Gmina ewangelicka.
84 Reiner Dawid.
85 Zarząd Gminy ewangelickiej.
86 Spdkb. Vogla Meilecha.
86 a Spdkb. Vogla Meilecha.
87 Ewangelickie Zakłady dobroczynne.
87 a Ewangelickie Zakłady dobrocz.
87 b Ewang. Zakłady dobroczynne.
87 c Ewang. Zakłady dobroczynne.
88 Vogel Gusta.
89 Zarz. Gminy ewangelickiej.
90 Seibald Samuel.
90 a Seibald Samuel.
91 Singer Leib Hersch.
91 a Singer Leib Hersch.
92 Wagelsteiu Rachela.
93 Hellman Jetti i Ska.
93 a Spdk. Singer Leib Hersch i Ska.
94 Schumer Sara.
95 Izrael. Gmina Wyznaniowa.
96 Gerner Józef.
97 Zarz. Tow. „Kihilat Izrael".
98 Gerner Józef.
99 Baron Leib.
99 a Baron Leib.
100 Spdkb. Rednera Wolfa.
101 Zweig Leib.
102 Szeptycki Józef.
103 Eisner Klara.
104 Szeptycki Józef.
105 Lieblich Mendel i Spka.
106 Geib Filip.
106 a Geib Filip.
107 Lieblich Mendel i Spka.
108 Spdkb. Mutzbauera Franciszka.
108 a Spdkb. Mutzbauera Franciszka.
109 Sokal Zygmunt.
109 a Sokal Zygmunt.
110 Spdkb. Mutzbauera Franciszka.
111 Sokal Rubin.
112 Tow. „Sokół".
113 Kubik Franciszek.
114 Kawecka Eleonora.
115 Werth Lorenz.
115 a Werth Lorenz.
116 Żukowski Aleksander.
117 Werth Lorenz.
118 Sawka Teofila.
118 a Sawka Teofila.
119 Wojnar Jan.
120 Czekański Władysław.
120 a Czekański Władysław.
121 Dressler Jan.
122 Brückner Scheindla.
122 a Brückner Scheindla.
123 Dressler Jan.
124 Burgisz Anna.
125 Wirth Dorota i Ska.
126 Tyburczy Paweł i Ska.
127 Wirth Dorota i Ska.
128 Chudzikiewicz Leopold.
129 Strohal Filip.
130 Schorman Fischel.
131 Strohal Edward.
131 a Strohal Edward.
131 b Strohal Jan.
132 Bertisch Izrael.
132 a Bertisch Izrael.
133 Haber Aleksander.
134 Rosenstraus Abraham.
135 Haber Aleksander.
136 Rechen Dawid.
136 a Rechen Dawid.
137 Haber Aleksander.
138 Wencel Adolf.
138 a Wencel Adolf.
139 Schiffman Hilary.
140 Sobel Jeruchim.
141 Bank hipoteczny.
141 a Bank hipoteczny.
142 Cyganiuk Paweł.
142 a Pliniewicz Zygmunt.
143 Streit Moses.
144 Schorrman Rafal.
145 Scher Ides.
145 a Scher Ides.
146 Laszkiewicz Tytus.
146 a Laszkiewicz Tytus.
147 Löwenberger Jakób.
147 a Löwenberger Jakób.
148 Laszkiewicz Tytus.
148 a Laszkiewicz Tytus.
149 Lewenberger Dorota.
150 Berger Pinkas.
151 Czekański Władysław.
151 a Loreth Helena Hampel.
151 b Loreth Helena Hampel.
152 Prokopów Jan.
153 Spdkb. Wattenberga.
154 Trasiewicz Bazyli.
155 Mentel Władysław.
156 Dam Antoni.
157 Mentel Władysław.
158 Zajączkowski Mikołaj.
158 a Zajączkowski Mikołaj.
159 Wawrzyński Mikołaj.
160 Święcicki Szymon.
160 a Święcicki Szymon.
161 Wawrzyńska Ludwika.
161 a Wild Aleksander.
162 Gajewska Eleonora.
163 Borczowski Wacław.
164 Laszkiewicz Tytus.
165 Skomorowska Marja.
165 a Skomorowska Marja.
166 Kübler Marjan.
167 Fischmann Mojżesz.
168 Streibe Karolina.

169 Fischmann Mojżesz.
170 Duzinkiewicz Michał.
171 Banner Józef.
172 Pestek Jan.
173 Dworska Walerja.
174 Nowotarski Stanisław.
175 Hasenfranz Berta i Ska.
176 Wojtan Karol.
177 Schworman Leib.
178 Herman Markus i Ska.
179 Maurer Herman.
179 a Maurer Herman.
180 Biedka Aniela.
181 Cerkiew św. Trójcy.
182 Winnicki Stefan.
183 Kapituła gr. kat.
184 Mażewski Władysław.
185 Zarząd Tow. „Proświta".
186 Choma Józef.
187 Ranzer Markus.
188 Podłuska Wiktorja i Ska.
189 Podłuska Wiktorja i Ska.
190 Horner Estera.
191 Wasilewska Agnieszka.
192 Idzi Dominik i Spka.
193 Wasilewska Agnieszka.
194 Stecka Ewa.
195 Malinowski Jan.
196 Czołowska Janina.
196 a Czołowska Janina.
197 Momot Joanna.
197 a Momot Joanna.
199 Momot Joanna.
201 Haber Aron i Spka.
201 a Haber Aron i Spka.
203 Głogowski Michał.
203 a Głogowski Michał.
205 Hillman Jakób.
207 Zarząd m. Stanisławowa (szk.).
209 Biller Abraham.
211 Taubenkümel Abraham.
213 Iluk Adolfina.
215 Hupert Weronika.
215 a Hupert Weronika.
217 Gross Maurycy.
219 Emsig Markus.
219 a Emsig Markus.
221 Grochowski Ignacy.
223 Biliński Emil i Ska.
223 a Biliński Emil i Ska.
225 Tieger Rachmiel.
227 Berger Gizela.
229 Spdkb. Szewczuka Cyryla.
231 Zeniuk Włodzimierz.
233 Stein Herman.
235 Stein Herman.
237 Kuliga Julja.
239 Jaśnikowski Jan.
239 a Jaśnikowski Jan.
241 Nowotarski Stanisław i Ska.
241 a Nowotarski Stanisław i Ska.
243 Mosberg Rachela.
245 Pochyła Dymitr.
247 Rechen Moses i Ska.
249 Bociurko Stefan.
249 a Bociurko Stefan.

UL. SEDELMAJEROWSKA Dz. VIII.

1 Bogad Reizla.
2 Streger Dawid.
3 Dr. Kernberg Abraham i Spka.
3 a Dr. Kernberg Abraham i Spka.
3 b Dr. Kernberg Abraham i Ska.
4 Teller Kalman.
4 a Boltuch Seide.
4 b Teller Mozes.
5 Scheiner Abraham i Spka.
5 a Goldstein Lea.
6 Akstmajer Szewach.
6 a Akstmajer Szewach.
7 Hundert Aron.
7 a Hundert Aron.
7 b Hundert Aron.
7 c Hundert Aron.
8 Sedelmajer Stanisław i Spka.
9 Dreisinger Szifra.
9 a Dreisinger Szifra.
9 b Dreisinger Szifra.
10 Zarz. Tow. „Czortkorer Klaus".
11 Spdkb. Manhardta Jakóba.
11 a Spdkb. Manhardta Jakóba.
11 b Spdkb. Manhardta Jakóba.
12 Deligdisch Menasche.
13 Schwarz Filip.
13 a Schwarz Filip.
13 b Schwarz Filip.
13 c Schwarz Filip.
14 Jachno Brygida.
15 Zarząd m. Stanisławowa.
15 a Zarząd m. Stanisławowa.
16 Jachno Brygida.
17 Kletzel Feiga.
17 a Kletzel Feiga i Ska.
17 b Kletzel Feiga i Ska.
18 Jachno Brygida.
19 Maurüber Chaim i Spka.
19 a Maurüber Chaim i Spka.
19 b Maurüber Chaim i Spka.
20 Griminger Chaim.
20 a Griminger Chaim.
20 b Griminger Chaim.
21 Sofer Hinda.
21 a Sofer Hinda.
21 b Sofer Hinda.
22 Ratzer Estera.
22 a Ratzer Estera.
22 b Ratzer Estera.
23 Rauch Berl i Spka.
23 a Rauch Berl i Spka.
24 Spdkb. Diringera Samuela.
24 a Spdkb. Diringera Samuela.
24 b Spdkb. Diringera Samuela.
25 Bernstein Abraham Leizer.
26 Spdkb. Sedelmajera Stanisława.
27 Soll Aron.
27 a Soll Aron.
27 b Soll Aron.
27 c Soll Aron.
27 d Soll Aron.
28 Spdkb. Sedelmajera i Ska.
29 Zarząd Tow. „Marbicea Tora".
30 Hauser Henryka.
31 Czerwiński Michał i Ska.
31 a Czerwiński Michał i Ska.
32 Bass Dawid Nuchim.
33 Daniel Leon i Ska.
33 a Daniel Leon i Ska.
33 b Daniel Leon i Ska.
33 c Daniel Leon i Ska.
34 Egre Henia.
35 Eigenfeld Herman i Ska.
35 a Eigenfeld Herman i Ska.
36 Spdkb. Margoschesa Leizera Józefa.
37 Friedman Ewa.
37 a Friedman Ewa.
37 b Klarberg Majer Leib.
37 c Schiffman Lea.
39 Fuhrmann Salomea.
39 a Fuhrmann Józef.
39 b Fuhrmann Józef.
41 Spdkb. Bartfelda Herscha.
41 a Spdkb. Bartfelda Herscha.
43 Izrael. Gmina wyznaniowa.
43 a Izrael Gmina wyznaniowa.
45 Weliczkes Izak.
45 a Finkelstein Leib.
45 b Tow. Szkoły ludowej.
45 c Tow. Szkoły ludowej.
47 Flescher Cyla.
47 a Chajes Uscher.
47 b Chajes Uscher.
49 Sedelmajer i Spka.
51 Sedelmajer i Ska.
53 Sedelmajer i Ska.
55 Spdkb. Halpern Feigi.
57 Horowitz Izak.
59 Horowitz Izak.

UL. SIEMIRADZKIEGO, Dz. VIII.

1 Herzfinger Sara i Ska.
2 Zarząd m. Stanisławowa.
3 Serediuk Antoni.
4 Welzer Natan.
5 Serediuk Antoni.
6 Wiśniewski Józef.
7 Łazaruk Julja.
7 a Łazaruk Julja.
8 Spdk. Ritthaler Reginy.
9 Aschkenaze Ryfka.
10 Długosz Stanisław.
11 Aschkenaze Ryfka.
12 Długosz Stanisław.
13 Ruhinger Pepi.
14 Blumenfeld Hersch Izak.
15 Scheiner Aron.
16 Alinger Antoni.
17 Netzler Szymon.
18 Kalinowski Maksymiljan.
19 Fischler Ozjasz.
19 a Fischler Ozjasz.
20 Ohl Salomon i Lea.
20 a Ohl Salomon i Lea.
21 Reiter Józef.
22 Seidel Leon.
22 a Seidel Leon.
23 Ornstein Regina.
24 Milczanowski Wincenty.
24 a Milczanowski Wincenty.
25 Diamand Beile.
26 Wetzler Keile.
26 a Blumenfeld Salka.
27 Spdkb. Grodzickich.
28 Netzler Zalel.
29 Spdkb. Grodzickich.
30 Netzler Keile.
30 a Netzler Keile.
30 b Konopacki Antoni.
30 c Karaś Helena i Ska.
31 Ortner Jakób.
32 Zarząd m. Stanisławowa.
32 a Zarząd m. Stanisławowa.
33 Seinfeld Boruch.
34 Zarząd m. Stanisławowa.
35 Netzler Hania.

35 a Judenfreund Salmen.
36 Zarząd m. Stanisławowa.
37 Hecht Natan.
38 Strutyński Jan.
39 Schneider Filip.
41 Hecht Aron.
42 Silber Dawid.
43 Zarząd m. Stanisławowa.
44 Hamer Meschulim.
44 a Hamer Meschulim.
45 Jurczyńska Franciszka.
46 Bieniarz Wawrzyniec.
47 Jurczyński Franciszek.
48 Merker Jakób.
49 Bieniarz Wawrzyniec.
50 Bieniarz Wawrzyniec.
51 Tkaczuk Onufry.
52 Gudziszewski Wiktor i Spka.
53 Ćwitny Jan.
54 Dutczak Marja.
55 Litaniuk Mikołaj.
56 Meniw Mikołaj.
56 a Bentkowska Helena.
57 Danyłyszyn Jan.
57 a Klimet Jan.
58 Izrael. Gmina wyznaniowa.
58 a Izrael. Gmina wyznaniowa.
58 b Zarząd Izr. Gminy wyzn.
59 Kuźnicz Józef.
59 a Matloch Wasyl.
60 Zagórski Leon.
61 Sapak Karolina.
62 Jonas Mandel.
63 Preis Rudolf.
65 Schwarz Natan.
65 a Dutczak Michał.
69 Dutczak Ignacy.
69 a Woźny Bazyli.
69 b Hłuszko Maksymiljan.
69 c Domka Jan.
71 Zagórski Leon i Ska.
73 Jonas Mandel.

UL. PIOTRA SKARGI, Dz. IV.

1 Mażewski Franciszek.
2 Konwent OO. Jezuitów.
2 a Konwent OO. Jezuitów.
3 Manik Jan.
4 Konwent OO. Jezuitów.
5 Bracia Alberci.
6 Spurny Józef.
7 Dr. Ferensiewicz Michał.
8 Zarząd miasta Stanisławowa.
9 Baron Chaim B.
10 Stafiński Stanisław.
11 Baron Chaim.
11 a Baron Chaim.
12 Ekertowa Helena.
12 a Ekertowa Helena.
12 b Ekertowa Helena.
13 Dr. Halpern Karol.
14 Stafiński Jan.
15 Wandowicz Mikołaj i Spka.
15 a Wandowicz Mikołaj i Spka.
16 Ochronka N. P. Marji.
16 a Ochronka N. P. Marji.
17 Klasztor SS. Bazyljanek.
18 Rubin Dawid.
19 SS. Bazyljanki.
20 Nagelberg Leon.
21 SS. Bazyljanki.
22 Schipper Leizer i Ska.
22 a Schipper Leizer i Ska.
23 Bovyer Pepi.
26 Hellman Eisig.
27 Bovyer Pepi.
28 Schwalb Izrael i Ska.
28 a Schwalb Izrael i Ska.
28 b Schwalb Izrael i Ska.
29 Bovyer Pepi.
30 Zahler Jona.
30 a Zahler Jona.
31 Halpern Leon.
32 Jakubowski Ignacy.
33 Halpern Leon.
34 Jakubowski Ignacy.
35 Śnigurski Antoni.
36 Rosicki Józef.
37 Stupnicka Paulina.
38 Bystrzanowska Karolina.
38 a Bystrzanowska Karolina.
39 Międzybrodzki Jan i Spka.
40 Mielnikiewicz Aleksander.
41 Welz Helena.
42 Mielnikiewicz Aleksander.
43 Feldbau Lotti.
44 Ks. Hrebeniuk Aleksander.
45 Babij Michał.
45 a Babij Michał.
47 Frisch Mozes.
47 a Frisch Mozes.
49 Finkelstein Jossel i Spka.
49 a Finkelstein Jossel i Ska.

UL. KS. SKORUPKI, Dz. VIII.

1 Selzer Gitel.
2 Jabłońska Antonina.
3 Schneier Gedale.
4 Jabłońska Antonina.
5 Kopf Schulim.
6 Chaim Leib Maks.
7 Selzer Josel.
8 Strer Henryka.
9 Kiesler Sobel.
10 Żabżówna Józefa.
11 Schmerler Eisig.
12 Perucki Józef.
13 Merkur Lea.
14 Pałamarow Karolina.
15 Glass Leibisch Jakób.
16 Gregorczyn Stefan.
17 Schiffman Etla.
18 Igel Mozes.
19 Juseper Szymon i Spka.
20 Drechsler Salomon.
21 Bauch Schaje.
22 Zimmermann Josel.
23 Faszczewska Katarzyna.
24 Kossowska Teresa.
25 Greńczuk Marja.
26 Horowitz Berta.
27 Auster Gedale.
28 Horowitz Juda Adolf.
29 Boryk Tomasz.
30 Weidman Abraham.
31 Funk Eisig.
32 Sperber Simon.
34 Jamer Chaim.
36 Milcher Berta.
38 Milcher Berta.

UL. SŁONECZNA, Dz. VIII.

1 Knoll Izrael.
2 Wiśniewski Jan.
3 Mehl Machla.
3 a Mehl Machla.
4 Hecht Salomon.
5 Mehl Abraham Izak.
5 a Mehl Abraham Izak.
6 Hecht Salomon.
7 Hadziewicz Michał.
8 Hołysz Jan.
9 Stern Leon.
10 Strutyński Wasyl.
11 Brawerman Etie.
12 Brenner Berl.
12 a Brenner Berl.
13 Mühlberg Pepi.
14 Schwarz Izrael.
14 a Malter Izak.
15 Góral Ludwik.
16 Bokser Jitte.
17 Ganz Chaskel i Ska.
18 Alber Salomon.
19 Schiller Abraham.
20 Chmielewski Antoni.
20 a Fraans Kasper.
21 Seinfeld Meschulim.
22 Kriegel Abraham.
23 Kreisler Lea.
24 Ratzer Samuel.
25 Ziering Klara.
26 Dmytruk Jeftenia i Ska.
27 Birnbaum Rozalja.
28 Zahler Netti.
29 Feuerstein Frima.
30 Gelber Ciwje.
31 Krautman Etie.
32 Breitbard Mozes i Ska.
33 Rosenzweig Chaje.
34 Follenberg Natan.
35 Scharf Zacharjasz.
36 Kwarter Cyla.
37 Rechtwag Izrael Jakób.
38 Stiftel Adolf.
39 Fitzig Menasche.
40 Goldstein Juda.
41 Mühlberg Chaje.
42 Laufer Scheine Liebe.
43 Berger Abraham.
44 Koltan Chaja Ryfka.
45 Urman Chana.
46 Eichler Nachman.
47 Urman Chana.
48 Kupferschmit Mechel.
49 Silber Lotti.
50 Strimber Ozjasz.
51 Knippel Witel.
51 a Heller Karol.
52 Zahler Leib i Ska.
53 Fuchs Zygmunt.
54 Kampelmacher Awner.
55 Sokal Ita.
56 Feuer Aron.
57 Diczek Szymon.
58 Tauber i Ska.
59 Fleischhaker Jakób.
60 Bartfeld Hersch.
61 Marder Markus.
62 Bartfeld Hersch.
63 Koch Szymon.
64 Marder Markus.

UL. SŁOWACKIEGO, Dz. IV i V.

1 Nagelberg Leon.
2 Rubin Dawid.
3 Speier Majer.
4 Rubin Dawid.
5 Baranowska Malwina.
6 Zatorski Kazimierz.
7 Gräber Jan.
8 Komorowa Marja.
9 Rzonca Stanisław.
10 Komorowa Marja.
11 Werth Franciszek.
11 a Werth Franciszek.
12 Stańkowska Jadwiga.
13 Porajko Eugenja.
14 Tobiasiewicz Władysław.
15 Erben Teofil.
16 Drabik Stanisława.
16 a Drabik Stanisława.
17 Tyberski Władysław.
18 Dr. Michułowicz Włodzimierz.
19 Lityński Kazimierz.
20 Martiak Marja.
21 Haskler Marjan.
22 Łucka Kazimiera.
23 Smulska Zofja.
24 Sekreta Anna.
25 Smulska Zofja.
26 Lieberman Filip.
26 a Parafja gr. kat.
27 Dörfler Franciszek.
28 Zajączkowski Henryk.
29 Orzechowski Adam.
30 Michalewski Władysław.
31 Seńkowski Romuald.
32 Rotter Teresa.
33 Gurwin Karol.
34 Dewasser Emilja.
35 Sladek Filipina.
36 Szański Józef i Ska.
37 Sobolewski Antoni i Ska.
38 Kwiecień Edward i Ska.
39 Danenberg Izak.
40 Jirsa Franciszek.
42 Mandel Jakób.

UL. SMAGŁOWSKIEGO, Dz. VIII.

1 Sprechman Leib.
2 Krajewska Marja.
3 Halpern Netti.
4 Ostaszewska Rozalja.
5 Scheiner Leizer.
5 a Kijowski Franciszek.
6 Grossberg Izak.
7 Schneid Izrael.
8 a Kudisch Anna.
9 Fischer Anna.
9 a Grün Izak.
10 Auster Gabrjel.
11 Herman Erna.
12 Reissberg Golda.
13 Flescher Mozes.
14 Wieselman Leib.
16 Wieselman Ozjasz.
18 Auster Zygmunt.
20 Stern Sosie.
22 Geller Leib.
24 Grossman Hersch.
26 Rosen Wolf.
28 Haber Jakób.

UL. SMOLKI, Dz. II.

1 Kapituła gr. kat.
2 Spindel Fani.
3 Kapituła gr. kat.
4 Spindel Fani.

UL. SOBIESKIEGO, Dz. II i III.

1 Banner Hersch.
2 Reiter Henryk.
3 Ehrenpreis Malwina.
4 Spdkb. Jägera Ozjasza.
4 b Jäger Ozjasz.
5 Spdkb. Jonasa Kalmana.
6 Dr. Jonas Aleksander.
7 Dr. Blumenfeld Maksymiljan.
8 Mroczkowska Ksawera.
8 a Mroczkowska Ksawera.
9 Spindel Fani.
10 Fischler Salomea.
10 a Fischler Salomea.
11 Kapituła gr. kat.
12 Kapituła gr. kat.
13 Kapituła gr. kat.
13 a Zarząd m. Stanisławowa.
14 Schorr Michał.
15 Spdkb. Chowańca Stanisława.
16 Arbeit Moses i Ska.
16 a Arbeit Moses i Ska.
16 b Arbeit Moses i Ska.
17 Małaszyński Leonard.
18 Wołątkowski Mikołaj.
18 a Wołątkowski Mikołaj.
18 b Wołątkowski Mikołaj.
19 Dr. Lachs Ignacy.
20 Wołątkowski Mikołaj.
21 Dr. Sussman Hillel i Ska.
22 Dr. Bibring Leon.
23 Dr. Sussman Hillel i Ska.
24 Narodna Torhowla.
24 a Narodna Torhowla.
25 Dr. Arzt Leon.
25 a Dr. Arzt Leon.
26 Horowitz Izak Majer.
27 Kasyno miejskie.
28 Horowitz Izak Majer.
28 a Horowitz Izak Majer.
28 b Horowitz Izak Majer.
29 Harlik Bruno.
30 Spdkb. Horowitza Jakóba.
31 a Harlik Bruno.
32 a Spdkb. Horowitz Jakóba.
33 Engel Jakób.
34 Seibald Mozes Izrael.
34 a Seibald Mozes Izrael.
35 Kramarczyk Mikołaj i Spka.
36 Seibald Mozes Izrael.
36 a Seibald Moses.
37 Bursa rzemieśl. (Zjednocz. mieszczan polskich).
38 Śnigurowicz Seweryn.
38 a Śnigurowicz Seweryn.
38 b Śnigurowicz Seweryn.
39 Baczyńska Gabrjela.
40 Sobolewski Antoni.
40 a Sobolewski Antoni.
41 Schärf Adolf.
42 Zang Aron.
43 Lindner Regina i Ska.
44 Zarząd Tow. św. Mikołaja.
44 a Kapituła gr. kat.
45 Inż. Katz Jakób.
46 Wullach Lieber i Ska.
46 a Wullach Lieber i Ska.
46 b Wullach Lieber i Ska.
47 Inż. Katz Jakób.
48 Sellinger Etti.
48 a Sellinger Etti.
48 b Sellinger Etti.
49 Listowski Józef.
50 Gelber Mozes.
52 Gerner Józef.
54 Kupferman Wolf.
56 Spdkb. Weingartena Szymona.
56 a Spdkb. Weingartena Szymona.
58 Spdkb. Weingartena Szymona.
58 a Spdkb. Weingartena Szymona.
58 b Spdkb. Weingartena Szymona.
60 Mosberg Maks.
60 a Mosberg Maks.
62 Schiffer Markus i Spka.
64 Schiffer Markus i Spka.
64 a Schiffer Markus.
66 Junger Izak.
66 a Tauberer Roza.
68 Jusiper Frieda.
68 a Jusiper Frieda.
70 Hrycyszyn Włodzimierz i Ska.
70 a Hrycyszyn Włodzimierz i Ska.
72 Kappy Edmund.
74 Zimmerman Chaim.
76 Kappy Edmund.
76 a Kappy Edmund.
76 b Kappy Edmund.
78 Bank Gosp. Kraj.
78 a Bank Gosp. Kraj.
78 b Tow. Szkoły handlowej.
78 c Fiedler Anna.
80 Finkelstein Lea.
80 a Finkelstein Lea.
82 Lindenbaum Schifre.
84 Lindenbaum Schifre.
84 a Lindenbaum Schifre.
86 Adler Szymon.
86 a Adler Szymon.
86 b Adler Szymon.
88 Laufer Chaim.
88 a Laufer Chaim.
90 Laufer Chaim.
90 a Laufer Chaim.
92 Jaworski Ryszard i Spka.
92 a Jaworski Ryszard i Spka.
92 b Jaworski Ryszard i Spka.

UL. SOKOŁA, Dz. VIII.

1 Biliczak Jan.
1 a Biliczak Jan.
2 Tow. „Sokół".
3 Rubin Dawid.
4 Burger Honorata.
5 Strimber Majer i Ska.
6 Woszczyński Antoni.
7 Siuzdak Eugenja.
8 Radłowski Hieronim.
9 Sobcńko Mikołaj.
10 Filipowicz Mieczysław.
11 Jackowski Jan.
12 Gibl Julja.
13 Zacharków Antoni.
14 Rygiewicz Karol.
15 Hruby Franciszek.
16 Schächter Zofja i Ska.

17 Schächter Zofja i Ska.
18 Kamiński Mateusz.

UL. SOWIŃSKIEGO, Dz. X.

1 Maczulski Józef.
2 Fogelman Władysław.
3 Maczulski Józef.
4 Wysocki Marjan.
5 Zarząd m. Stanisławowa.
6 Wysocki Marjan.
8 Dąbrowicka Ludmiła.
10 Jankowski Wład.
12 Rusicki Grzegorz.
14 Ilnicki Jan.
16 Dumański Wład.

UL. SPOKOJNA, Dz. XII.

1 Nitka Józef.
2 Sroka Jan.
3 Dressler Jakób.
4 Sroka Jan.
6 Fitz Adolf.

UL. ŚW. STANISŁAWA, Dz. M.

1 Probostwo rz. kat.
2 Tiger Meschulim.
3 Zarząd m. Stanisławowa.
4 Spdkb. Halpern Racheli.
5 Skarb Państwa.
6 Akselrad Salka.
8 Kimmel Mendel.
10 Fischler Alter.
12 Stanger Markus.
14 Zarząd m. Stanisławowa.

UL. STASZICA, Dz. XII.

1 Kreisler Leiser.
2 Geib Filip.
3 Kobyłecki Józef i Spka.
4 Geib Filip.
5 Geib Filip.
6 Tyszecki Józef.
7 Petranker Dawid.
8 Tyszecki Józef.
9 Nerbas Zofja.
10 Geib Karolina.
11 Dyrdzińska Franciszka.
12 Geib Michał.
13 Arnold Henryk.
14 Prusak Mikołaj.
15 Chomyn Grzegorz.
16 Prusak Mikołaj.
17 Kentel Eleonora.
18 Nikoliszyn Antoni.
19 Kentel Jan.
20 Stolarz Alojzy.
21 Sobalik Adela.
22 Stolarz Alojzy.
23 Humin Zofja.
25 Łagan Wincenty.

UL. PAWŁA STWIERTNI, Dz. V.

1 Tataryn Dymitr.
2 Kierniakiewicz Wiktor.
3 Czyżyk Eleonora.
4 Böhm Antoni.
4 a Böhm Antoni.
5 Sebastjan Jan.
6 Jarosławski Maksymiljan.
7 Znamirowski Andrzej.
8 Tomasikiewicz Tekla.
9 Kopijczuk Leontyna.
10 Nagelberg Józef.
11 Kopijczuk Leontyna.
12 Bernstein Salka.
13 Skarb Państwa.
14 Audykowski Józef.
15 Leszczyński Marjan.
16 Kuzio Bazyli.
18 Skarb Państwa.
17 Krowicki Władysław.

UL. STRZELECKA, Dz. V.

2 Mihoń Kazimierz.
4 Mihoń Kazimierz.
6 Mihoń Kazimierz.
8 Karpik Władysław.
10 Karpik Władysław.
12 Karpik Wład.
14 Popowicz Jan.
16 Sawka Dymitr.
18 Sawka Dymitr.
20 Gajewski Jan.
22 Böhm Ignacy.
24 Bałakuniec Jan.
26 Bałakuniec Jan.
28 Szubiński Sylwester.
30 Szubiński Sylwester.
32 Opałka Jan.
34 Opałka Jan.
36 Niewiński Kazim.
38 Baszuk Piotr.
40 Preiss Jakób.
42 Poliszek Emil.
44 Łudzak Stefan.
44 a Łudzak Stefan.
48 Skamski Józef.
50 Hałuszko Augustyn.
50 a Hałuszko Augustyn.
52 Merenda Michał.
54 Merenda Michał.
56 Ciesińska Józefa.
58 Ciesińska Józefa.
60 Kiedykowa Franciszka.
62 Kiedykowa Franciszka.

UL. SUCHANKA, Dz. V.

1 Gottesman Elka.
2 Pruchnicka Franciszka.
3 Greif Efroim.
4 Schindler Salomon.
5 Skrypnyczuk Bazyli.
6 Bucowa Matylda.
7 Gold Chaja Sara.
8 Andrusyszyn Zofja.
9 Linden Żanetta.
10 Andrusyszyn Zofja.
11 Eisenberg Chaja.
12 Bryndzej Grzegorz.
13 Mahler Nuchim.
14 Bryndzej Grzegorz.
15 Mekler Adela.
16 Sulatycka Anastazja.
17 Kupferberg Nechemjas.
18 Paspa Antonina.
19 Wołoszczuk Anna.
20 Mikityn Władysław.
21 Lechner Eleonora.
22 Schwarz Filip.
23 Solecki Michał.
24 Lorens Michał.
25 Färber Debora.
26 Dylska Marja.
27 Klein Naftali.
28 Prypchan Marja.
28 a Prypchan Marja.
29 Czuchnowski Zacharjasz.
30 Jarmoluk Anastazja.
30 a Jarmoluk Anastazja.
32 Andrusyszyn Michał.
34 Kaźmierczyk Antoni.
36 Litwinko Jan.
38 Oryszczuk Jan.
40 Moroz Michał.
42 Ogonowski Mikołaj.
44 Majewski Jan.
46 Domin Antoni.
48 Domin Antoni.

UL. SUPIŃSKIEGO, Dz. VIII.

1 Hutt Izrael.
2 Kimel Moses.
3 Steinbach Natan.
4 Spiegel Moses.
6 Kramer Rachela.
7 Hrycak Jan.
8 Kramer Rachela.
9 Singer Salomon.
10 Rolny Jan.
11 Strażnikiewicz Marja.
12 Waszczak Michał i Spka.
13 Majewska Helena.
14 Schindler Salomon.

UL. SUROWA, Dz. V.

1 Hrabal Józef.
2 Rath Majer Izrael.
3 Hrabal Józef.
4 Kretów Jan.
5 Neuman Menasche.
6 Greif Mozes.
7 Hewka Eljasz.
8 Jacek Józef.
9 Wojnarowicz Antoni.
10 Łoza Dominik.
11 Kordowska Anna.
12 Wysocka Stefanja.
13 Bereźnicki Dmytro.
14 Fedorowicz Władysław.
15 Bucowski Konstanty.
16 Danyluk Pelagja.
17 Skulski Karol.
18 Szumlicz Błażej.
19 Gołębiowska Wilhelmina.
20 Bibik Marja.
21 Czyżewski Kazimierz i Ska.
22 Popiel Władysław.
23 Tutak Jan i Ska.

UL. SZACHŁACKIEGO, Dz. V.

1 Grudysz Gabrjel.
2 Teodorowicz Grzegorz.
3 Marcinkowski Stanisław.
4 Grzebowski Kazimierz i Ska.
5 Zawiślak Antoni.
6 Hryb Józefa.
7 Romanowski Tadeusz.
8 Hawryluk Marja.
9 Lipiński Albin.
9 a Lipiński Albin.
10 Mazurkiewicz Józef.
11 Bojczuk Jarosław.
12 Pająk Bronisław i Spka.
13 Lewko Piotr.
14 Wiśniewski Jan.

UL. SZAJNOCHY, Dz. V.

1 Tow. Asekuracyjne.
2 Weingarten Łazar.
3 Heinrich Stanisław.
4 Pośrednictwo pracy.
4 a Pośrednictwo pracy.
5 Urich Samuel.
6 Perlmutter Małka.
7 Urich Samuel.
10 Górzkowski Kazimierz.
12 Kusiba Tadeusz.

UL. SZASZKIEWICZA, Dz. XII.

1 Perchał Erazm.
2 Hanke Karolina.
3 Pisarski Kazimierz.
4 Schreiber Joanna.
5 Kieboziński Bazyli.
6 Ulwański Jan.
7 Zintel Ferdynand.
8 Iwanicka Aleksandra.
9 Schuster Jakób.
10 Baczyńska Wanda.
11 Ansian Regina.
12 Chudzikiewicz Antoni.
13 Leibrock Wilhelmi.
14 Sokołowski Marjan.
15 Prośba Ignacy.
16 Jerzański Władysław.
17 Duzinkiewicz Mieczysław.
18 Chudzikiewicz Marja.
19 Spdkb. Gulaka Michała.
20 Specht Ferdynand.
22 Hollender Kazimierz.
24 Stefaniuk Stanisław i Ska.
26 Jaskierska Wincenta.

UL. SZEPTYCKIEGO, Dz. VIII.

1 Skorobohata Józefa.
1 a Rotter Wacław.
1 b Wołosianka Michał.
2 Pasieczna Karolina.
3 Maksymiec Roman.
4 Pasieczna Karolina.
5 Prociw Mikołaj.
5 a Prociw Mikołaj.
6 Skorobohaty Antoni.
7 Wołosianka Michał.
8 Małkowska Olga.
9 Kamerman Mozes.
10 Malinka Teodora.
11 Starczewska Marja.
12 Gaszyńska Klara.
13 Pawłowski Wojciech i Spka.
14 Hłuszczak Jan i Spka.
14 a Warchoł Karol.
15 Sobel Schmerl.
16 Ulicki Grzegorz.
17 Antoniów Dmytro.
18 Kuzio Józef.
19 Frulak Hryń.
21 Grobelny Konstanty.
22 Wiśniewski Edward.
22 a Mydłowski Piotr.
23 Broder Itta.
24 Mydłowski Szymon.
25 Wojna Jan i Anna.
27 Malinka Grzegorz i Teodora.
29 Wołosianka Michał.

UL. SZEWCZENKI, Dz. VI.

1 Zarząd Tow. „Proświta".
2 Grossfeld Aba.
3 Bauch Juda.
4 Wermuth Izak.
5 Hutt Dawid.
7 Schwarz Nachman.
8 Rattzer Bernard.
9 Schmerzler Józef.
10 Kohutiak Jurko.
11 Zubal Anna.
12 Szklar Mikołaj.
12 a Szklar Mikołaj.
12 b Putko Anna.
13 Zubal Anna.
14 Kramer Abraham.
15 Jasiński Jurko.
16 Tkaczuk Kieryło.
17 Zubal Anna.
19 Steziuk Anna.
20 Tanenzapf Samuel.
21 Petrasz Jan.
22 Dżus Aleksander.
22 a Danyłów Stefan.
22 b Dżus Aleksander.
22 c Dubanowski Michał.
23 Prypchan Michał.
24 Pawluk Michał.
24 a Beinhacker Meilech.
24 b Pitułej Michał.
25 Prypchan Michał.
26 Liebermann Mania.
26 a Pawluk Katarzyna.
27 Demczyszyn Jan.
28 Bauch Jakób.
28 a Kujbida Mikołaj.
28 b Kujbida Mikołaj.
28 c Seinfeld Herman.
29 Cerkiew gr. kat.
30 Ochronka gr. kat.
31 Zarząd miasta Stanisławowa.
32 Hryculak Michał i Ska.
33 Netzler Herman.
34 Hryculak Michał.
34 a Hryculak Michał.
35 Lieberman Filip.
36 Schmerler Leontyna.
36 a Schmerler Leontyna.
37 Lieberman Filip.
38 Bleiberg Aron.
38 a Litaniuk Michał i Ska.
38 b Jacyków Bazyli i Ska.
38 c Spdkb. Hrycaluka Romana.
39 Lieberman Filip.
40 Tkaczuk Onufry.
41 Konrad Zofja.
41 a Perepiczka Anna.
41 b Prypchan Filemon.
42 Lieberman Filip.
42 a Lieberman Filip.
42 b Lieberman Filip.
42 c Lieberman Filip.
43 Prypchan Pelagja.
44 Lieberman Filip.
44 a Lieberman Filip.
44 b Lieberman Filip.
45 Pridun Michał.
47 Litaniuk Pelagja.
47 a Litaniuk Pelagja.
49 Markiewicz Onufry i Ska.
51 Lieberman Filip.
53 Sawiak Hawryło.
53 a Sawiak Hawryło.
55 Lieberman Filip.
55 a Lieberman Filip.

UL. SZKARPOWA, Dz. XII.

1 Wald Salomon.
2 Kieboziński Bazyli.
3 Łoś Józef.
4 Geib Mikołaj.
5 Czemeryński Michał.
6 Łoś Jan.
7 Magas Marja.
8 Nagel Herman.
9 Robaczewski Dominik.
10 Befinger Józef.
11 Safrin Horacy.
12 Dobrowolski Władysław.
12 a Zweig Leib.
14 Rosenman Wilhelm.
16 Halbeman Luiza.

UL. SZKOLNA, Dz. VI.

1 Kwaśniewicz Piotr.
1 a Kwaśniewicz Piotr.
1 b Schreier Mojżesz.
2 Zarząd m. Stanisławowa.
3 Prypchan Paweł.
4 Reiter Herman.
5 Zarząd m. Stanisławowa.
5 a Zarząd m. Stanisławowa.
6 Zdanowicz Leontyna.
6 a Zdanowicz Leontyna.
7 Uran Juljan.
8 Kozakiewicz Anna.
9 Uran Apolonja.
10 Stiasnowa Eleonora.
12 Seńkowska Walerja.
14 Günsberg Hersch.
16 Jeckel Aron.
16 a Jeckel Aron.
18 Jeckel Aron.
20 Paradny Jan.
22 Paradny Jan.

UL. SZOPENA, Dz. IV.

1 Zarząd miasta Stanisławowa.
2 Friedman Herman.
3 Weintraub Izrael.
4 Rusmak Pepi.
5 Vogel Chaim.
8 a Piotrowicz Kajetan.
6 Weichert Berisch.
7 Polak Juljan.
8 Piotrowski Kajetan.
9 Dr. Halpern Karol.
10 Baron Chaim.

UL. SZUJSKIEGO, Dz. V.

1 Tow. Ubezpieczeń.
2 Heinrich Stanisław.
4 Polna Emilja.
6 Bleiberg Kalman.
8 Mroczkowski Jan.
10 Kramarczyk Olga i Ska.
12 Dr. Melzer Szymon.

UL. SZYDŁOWSKIEGO, Dz. III.

1 Horowitz Izak Majer.
2 Spdkb. Hauswalda Karola.
3 Tow. gimn. „Sokół".
4 Bank Gosp. Kraj.
4 a Bank Gosp. Kraj.
5 Zarząd m. Stanisławowa (szk.).
6 Zarząd m. Stanisławowa (szk.).
7 Tow. ubezp. krak.
8 Bank polski.
9 Hargesheimer Alfred i Spka.
10 Händler Matias.

UL. ŚNIADECKICH, Dz. XII.

1 Paliewicz Jan.
2 Janiczek Józef.
2 a Janiczek Józef.
3 Beer Filip.
4 Jakobsche Wilhelm.
5 Wiszniewski Emil.
6 Schweitzer Henryk.
7 Schworm Filip.
8 Terpliwiec Jan.
9 Schworm Filip.
10 Szeptycki Henryk.
11 Kotniewicz Piotr.
12 Ostrowski Jan.
13 Kotniewicz Piotr.
14 Ostrowski Jan.
15 Gross Jakób.
16 Kulczycka Michalina.
16 a Breitmajer Edmund.
17 Dębowski Michał.
17 a Dębowski Michał.
18 Kikła Anna.
19 Dębowski Michał.
20 Breitmajer Edward.
21 Blicharski Jan.
22 Baczyńska Anna.
23 Diak Józef.
24 Andres Katarzyna.
25 Diak Józef.
26 Flendrich Jan.
27 Manz Karol.
28 Gardecki Michał.
29 Woliński Józef.
30 Gross Marcin.
31 Woliński Józef.
32 Ilnicki Paweł.
33 Zarząd miasta Stanisławowa.
34 Zarząd miasta Stanisławowa.
35 Zarząd miasta Stanisławowa.
37 Zarząd miasta Stanisławowa.

UL. ŚNIEŻNA, Dz. VIII.

1 Rogowski Stanisław.
2 Czernecki Tomasz.
3 Kalker Frima.
3 a Süssler Taube.
4 Jupiter Salomon.
5 Grzebieniowski Aleksander.
6 Korsower Gedale.
7 Grocholska Anna.
9 Klepacki Michał i Ska.
10 Andruchowicz Szymon.
11 Mesch Szloma.
12 Lempert Wolf.
13 Schrager Izrael.
14 Grzebieniowski Aleksander.
15 Wogórek Józef.
16 Grzebieniowski Aleksander.
17 Grindlinger Moses.
18 Hoffman Franciszek.
19 Protas Aleksander.
20 Hartenstein Józef.
21 Wołoszyn Paweł.
22 Seinfeld Klara.
23 Wołoszyn Paweł.
24 Rudej Katarzyna.
25 Bezrucki Mikołaj.
26 Wogórek Józef.
27 Kordowski Grzegorz.
28 Neuman Jite.
29 Wolaniuk Grzegorz.
29 a Wolaniuk Magdalena.
30 Dom Tomasz.
31 Grabowiecki Józef.
33 Jaworski Jan.
34 Medyński Józef.
34 a Medyński Józef.
35 Tarchałowa Eugenja.
36 Bublińska Apolonja.
37 Hoffman Marjan.
38 Kramkowska Marja.
39 Tełehojna Szymon.
40 Ogrodnik Walerjan.
41 Fahn Dawid.
42 Ansion Marja.
43 Kamiński Jan.
44 Augustyn Józef.
45 Inglott Józef.
46 Roszkiewicz Kazimierz.
47 Szczerbij Andrzej.
48 Waceba Jan.
49 Semeniuk Mikołaj.
49 a Semeniuk Mikołaj.
50 Skiba Franciszek.
51 Inglott Józef.
52 Martynowicz Stanisław.
54 Proteska Anastazja.
56 Diakun Dmytro i Ska.
58 Matczyszyn Jan.

PLAC TARGOWICA, Dz. I.

1 Schrager Rudolf.
2 Färber Herman i Ska.
2 a Färber Herman i Ska.
2 b Färber Herman i Ska.
3 Schram Henryk i Ska.
3 a Schram Henryk i Ska.
4 Mark Moses.
4 a Mark Moses.
5 Zauderer Józef.
6 Locker Boruch Aron.
7 Drucker Małka.
8 Rużyłowicz Weronika.
9 Rużyłowicz Weronika.
10 Bitkower Leizer.
11 Kupferman Wolf.
12 Spdkb. Koziny Ludwiki.
13 Poniżel Milada.
14 Poniżel Milada.
14 a Poniżel Milada.
15 Schleimer Józef.
16 Zauderer Józef.
16 a Zauderer Józef.
17 Kramer Mozes.
19 Mażewski Mikołaj.
20 Finkelstein Dawid i Spka.
21 Dmytrak Marja.
22 Weingarten Mozes.
22 a Ojak Joanna.
23 Leszczyński Franciszek.
24 Spdkb. Ernesta Eugenjusza.
25 Hryniewicz Olga.
26 Hryniewicz Olga.
27 Gembarowska Marcela.
27 a Konarski Franciszek.
28 Konarska Marja i Spka.
29 Rasiewicz Grzegorz.
29 a Rasiewicz Grzegorz.
30 Spdkb. Wiesnera Salomona.
31 Spdkb. Wiesnera Salomona.
32 Meier Nusim.
32 a Meier Nusim.
33 Spdkb. Pfeffera Markusa.
34 Zarząd m. Stanisławowa.

DROGA TARTAKOWA, Dz. XI.

1 Weingarten Leon.
2 Czajkowski Antoni.
3 Weingarten Leon.
4 Kawalec Antoni.
5 Weingarten Sali.
6 Blumenfeld Jan.
7 Weingarten Leon.
8 Pawłów Juljan.
9 Buchwalter Abraham.
10 Czorna Julja Tekla.
11 Olejnik Hilary.
12 Kwaśnicka Helena.
13 Walasowa Olimpja.
14 Szański Józef.
15 Schreier Aron.
16 Hamburg Dora.
17 Borys Jakób.
18 Dawydiuk Nykoła.
19 Buchwalter Abraham.
20 Borys Jakób.
21 Dawidów Mikołaj.
22 Ster Józef.
23 Konarska Marja.
24 Riede Barbara.

25 Mokłowicz Helena.
26 Wasyłyszyn Iwan.
27 Saska Grzegorz.
29 Ster Anna.
31 Ster Anna.
33 Gerlinger Rachela.
35 Ostapów Paweł.
37 Ostapów Paweł.

UL. TRAUGUTTA, Dz. XII.

1 Wolf Edward.
2 Czerwenzl Jan.
3 Wolf Edward.
4 Pawłowicz Marjan.
5 Dressler Eżbieta.
6 Czerny Paweł.
6 a Czerny Franciszek.
7 Eckert Rudolf.
7 a Jakimczuk Emil.
8 Trapp Konrad.
8 a Trapp Konrad.
9 Schram Franciszek.
10 Mełnycki Józef.
11 Mauer Jan.
11 a Heinz Hugo.
11 b Bilski Ignacy.
12 Mełnycki Józef.
13 Rach Katarzyna.
14 Albrecht Karolina.
15 Hruszka Wacław.
16 Göres Henryk.
17 Kapituła gr. kat.
18 Schmidt Jerzy.

UL. TRYBUNALSKA, Dz. M.

1 Katz Maurycy.
2 Lindner Frimcie.
4 Schmidt Abraham.
6 Izrael. Gmina wyznaniowa.

UL. TRYNITARSKA, Dz. M.

1 Jung Jakób.
2 Schmerler Srul Berl.
3 Preminger Simon.
4 Arnold Jakób Leib.
5 Arnold Schaje.
6 Schiller Józef.
7 Grüminger Berta.
8 Horn Frieda.
9 Spdk. Dische Ascher.
10 Spdk. Schragera Abrahama.
11 Lichtenberg Juda Leib.
12 Schreier Mozes.
13 Jachno Brygida.
14 Katz Maurycy.

PLAC TRYNITARSKI, Dz. M.

1 Skarb Państwa (semin. naucz. męskie).
2 Skarb Państwa (semin. naucz. męskie).
3 Skarb Państwa (szpital wojsk.).
4 Skarb Państwa (szpital wojsk.).
5 Zuckerkandel Salomon.
6 Tager Izrael i Ska.
7 Skarb Państwa.
8 Zarząd miasta Stanisławowa.

UL. UGODNA, Dz. VIII.

1 Weingarten Dawid.
2 Heller Adolf.
3 Malter Izak Benjamin.
4 Niemaczek Helena.
5 Lewko Elżbieta.
6 Popowicz Aleksander.
7 Brenner Dawid.
8 Andrejczuk Jan.
9 Sporek Józef.
10 Zwirtyk Józef.
11 Zarajczuk Tekla.
11 a Juner Ryfka.
11 b Juner Ryfka.
12 Zwirtyk Józef.
14 Andrejczuk Jan.
15 Grass Fuli.
16 Chadecka Katarzyna.
17 Gold Izrael.
18 Gaweł Antoni.
19 Schwager Gittel.
20 Gold Sabina.
21 Niedzielska Anna.
22 Vogel Malcia.
23 Scherer Jan.
24 Baumwoll Alfred.
24 a Baumwoll Alfred.
25 Fedorowicz Jan.
26 Goldstein Moses.
26 a Goldstein Moses.
27 Haber Simon.
28 Łęczyński Ludwik.
29 Lautman Salomon i Ska.
30 Nowak Piotr.
30 a Szuszkiewicz Franciszek.
31 Tryszak Józefa.
32 Szuszkiewicz Franciszek.
33 Drimer Pesie.
34 Umańska Aniela.
35 Lachs Leon.
36 Bożak Agata.
37 Maksymczuk Grzegorz.
38 Pazorek Rozalja.
39 Stepaniuk Jan.
40 Pazorek Rozalja.
41 Perlmutter Salomon.
42 Hłuszka Maksymiljan i Ska.
44 Wąsik Józef.

DROGA UHORNICKA, Dz. XV.

1 Berger Dawid i Ska.
2 Zeniuk Włodzimierz.
3 Ginda Paweł.
4 Nowotarski Bolesław.
5 Zeniuk Stefanja.
6 Pilek Agnieszka.
7 Mikołajów Władysław Bohdan.
8 Skomorowski Antoni.
9 Lasota Joanna.
10 Halpern Róża.
11 Logan Bazyli.
13 Logan Bazyli.
15 Steć Stanisław.
17 Fiedler Emilja.
19 Krzyżanowski Władysław.
21 Stanclik Józef.
23 Krzyżanowski Władysław.
25 Popadiuk Józef.

UL. USTRONNA, Dz. XV.

1 Krzyżanowska Marja.
3 Ślepokura Jan.
5 Trzciński Andrzej.
7 Krama Stanisław.
9 Szymszon Kazimierz.
11 Nowak Jan.
13 Starczewski Karol.
15 Śnieżek Jan.
17 Jachim Fryderyk.
21 Fedorów Wasyl.

UL. WARNEŃCZYKA, Dz. XII.

1 Philips Ernest.
2 Janicki Józef.
3 Philips Ernest.
4 Janicki Józef.
6 Słowikowska Bronisława.
7 Grodzicka Kazimiera.
8 Burghardt Józef.
9 Giering Jan.
10 Giering Jan.

UL. WARZYWNA, Dz. V.

1 Ros Marcin.
2 Gocki Michał.
3 Dutkowski Włodzimierz.
4 Gocki Michał.
5 Misiecki Jan.
6 Drabik Władysław.
7 Roth Ferdynand.
8 Ogonowska Marja.
11 Sypa Mikołaj.

UL. WĄSKA, Dz. M.

1 Orzelska Julja.
2 Brumberger Józef i Spka.
3 Dulberg Izrael.
4 Holder Salomon.
5 Griminger Berta i Spka.
6 Klein Reizel i Spka.
7 Griminger Berta i Spka.
8 Klein Reizel i Spka.
10 Hochman Dawid Leib.
12 Wiesel Boruch.

UL. WESOŁA, Dz. V.

1 Greif Rubin.
2 Woźniak Jan.
3 Filipski Marjan.
4 Doroftej Michał.
5 Baar Apolinary.
10 Wesołowski Filip.
6 Obuszyński Michał.
7 Andrejczuk Rozalja.
8 Obuszyńska Marcela.
9 Pratzer Maks.

UL. WĘGLOWA, Dz. V.

1 Kordasiewicz Jan.
2 Spdkb. Schmerzler Mali Gitti.
3 Semianów Dymitr i Ska.
5 Doroftej Michał.
7 Moklak Jan.
9 Obuszyńska Stefanja.
11 Tofan Mikołaj.

UL. WIDOK, Dz. V.

1 Gottesman Elka.
3 Gottesman Elka.
5 Pruchnicka Franciszka.
7 Pruchnicka Franciszka.
9 Otto Antoni.
11 Pańczyszyn Teresa.
13 Wiatr Marja.
15 Hornostaj Antoni.
17 Dołhołuska Franciszka.
19 Silbert Józef.
21 Popadiuk Edward.
21 a Tracz Paweł.
23 Popadiuk Edward.
25 Rosińska Rozalja.
27 Kozłowska Marja.
29 Metlak Piotr.
31 Palij Michał.
33 Gawliński Marjan.
35 Grodzicki Franciszek.
37 Grodzicki Franciszek.
39 Hubert Adolf.

UL. WIEJSKA, Dz. V.

1 Schmidt Jan.
3 Miarkowski Bronisław.
5 Ks. Jarczuk Jan.
7 Kohut Antoni.

UL. WIERZBOWA, Dz. XIV.

1 Posadzki Michał.
2 Znamirowski Jan.
3 Posadzki Pantaleon.
4 Szczurek Juljan.
5 Borusowski Michał.
6 Szałajko Wojciech.
7 Bogacz Stanisław.
8 Popowicz Mikołaj.
9 Wojtaszek Franciszek.
10 Popowicz Mikołaj.
11 Wojtaszek Franciszek.
12 Popowicz Jan.
13 Wojtaszek Franciszek.
14 Mołdoch Antoni.

UL. ŚW. WINCENTEGO, Dz. M.

1 Spdk. Schlossera Leiz. i Ska.
2 Friedler Józef i Ska.

UL. WIŚNIOWSKIEGO, Dz. V.

1 Urich Samuel.
2 Hołowiński Marko.
3 Piotrowski Emil.
4 Hołowiński Marko.
5 Litwinko Rozalja.
6 Kohutiak Józef.
7 Mroczkowski Jan.
8 Jacharski Edward.
9 Kędzierski Stanisław.
10 Pasowicz Marjan.
11 Nanowski Roman.
12 Kamiński Leopold.
13 Gierus Jan.
14 Tomaszewski August.
15 Kokoszka Francisz.
16 Bernhard Wilhelmina.
16 a Bernhard Wilhelmina.
18 Gurawska Emilja.
20 Błażek Piotr.
22 Szwabowicz Stanisław.

UL. WOJCIECHOWSKIEGO Dz. IV i VI.

1 Werth Franciszek.
1 a Werth Franciszek.
2 Porajko Eugenja.
3 Werth Franciszek.
4 Schram Wilhelm.
5 Łukasiewicz Melanja i Ska.
6 Winnicki Wiktor.
6 a Winnicki Wiktor.
7 Ziarkiewicz Adam.
8 Piskozub Emilja.
9 Cicimirski Ignacy.
10 Gonek Władysław i Spka.
11 Jakubowski Jan.
12 Rybczuk Michał.
13 Adamus Antoni.
14 Niedzielska Olga.
15 Spiegelman Dawid.
16 Kochański Karol.
17 Komanowski Michał.
18 Schüssel Wilhelm.
19 Kornbaum Rafał.
19 a Gonek Zofja.
20 Kopkowiczowa Marja.
21 Leszczyński Franciszek.
22 Grocholski Michał.
22 a Grocholski Michał.
23 Sypek Jan.
23 a Tieger Chaim.
23 c Rybak Michał.
24 Teichberg Frieda i Spka.
24 a Teichberg Frieda i Spka.
25 Dziedziniewicz Antoni.
26 Seniuk Fryderyk.
27 Konarski Kazimierz.
28 Rubaszewski Adolf.
29 Kostańska Marja.
30 Langer Karol.
31 Gajkowska Adela.
32 Jurkiewicz Wiktor.
33 Groch Feiga.
34 Szpilczyński Augustyn.
35 Rudnicki Leon i Ska.
36 Maszanin Anna.
37 Woliński Jan.
37 a Woliński Jan.
38 Maszanin Anua.
39 Zwirtek Zofja.
39 a Zwirtek Zofja.
40 Kochański Karol.
40 a Kochański Karol.
41 Wesołowski Leon.
42 Braum Henryk.
42 a Braum Henryk.
43 Pluta Józef.
43 a Pluta Józef.
44 Babij Jan i Spka.
44 a Babij Jan i Spka.
45 Kaczmarczyk Marja.
46 Borsak Wiktorja.
47 Kuliński Bronisław.
48 Kopelman Lea.
49 Matusiewicz Katarzyna.
50 Kropiwnicki Wilhelm.
52 Napiórkowski Józef.
54 Azarkiewicz Franciszka.
56 Jasińska Marja.
58 Azarkiewicz Franciszka.
60 Sławniczy Radzisław.
62 Dziurzyński Teofil.
64 Worobkiewicz Jan.

UL. WOJSKOWA, Dz. III.

1 Komosiński Andrzej.
1 a Antoniak Marjan.
1 b Kawalec Antoni.
1 c Budnicki Karol.
2 Skarb Państwa.
3 Dolinkiewicz Wład.
4 Skarb Państwa.
5 Radoniewicz Bohdan.
6 Dom sierót.
7 Beffinger Jan.
8 Salewicz N.
9 Weiss Bronisława i Ska.
9 a Weiss Bronisława i Ska.
11 Klimek Józef i Ska.

UL. WOLNA, Dz. V.

1 Borycz Jan.
2 Rudiak Jędrzej.
3 Otto Józef i Karol i Ska.
4 Rudiak Jędrzej.
5 Petri Józef.
6 Preis Jakób.
7 Pańczuk Marja.
8 Skulski Władysław.
9 Borska Helena.
10 Łesiuk Hryć.
11 Hałajowa Mila.
12 Janiszewska Helena.
13 Kancer Marja.
14 Chobzej Miron.
15 Kaluha Paweł.
16 Petri Józef.
18 Petri Józef.
20 Procan Jan.
20 a Procan Jan.
22 Popowicz Mikołaj.
24 Popowicz Mikołaj i Ska.

UL. WOŁCZYNIECKA, Dz. IV i V.

1 Stafiński Stanisław.
2 Zarząd miasta Stanisławowa.
2 a Poplatek Jan.
3 Hönig Ryfka.
4 Stow. sług św. Zyty.

4 a Stow. sług św. Zyty.
5 Szczerska Marja.
6 Kisielewska Helena.
7 Szczerska Bronisława.
8 Spdk. Szczygielskiego Tomasza.
9 Szczerska Marja.
10 Spdk. Szczygielskiego Tomasza.
11 Józefer Juda.
12 Troskiewicz Franciszek i Ska.
13 Józefer Juda.
14 Łyszkiewicz Magdalena.
15 Starke Stanisław.
16 Glatzer Abraham.
17 Starke Stanisław.
17 a Starke Stanisław.
18 Tropp Leon.
18 a Tropp Leon.
19 Seinfeld Boruch.
20 Sipser Leib.
21 Seinfeld Boruch.
22 Jacków Katarzyna.
23 Popiel Paweł.
24 Ehrlich Gina.
25 Fudali Tomasz.
26 Tow. „Kihilat Izrael".
27 Fudali Tomasz.
28 Herzog Wolf.
29 Fogelman Henryk.
30 Sipser Jonas.
30 a Sipser Jonas.
31 Rosenstreich Majer.
31 a Rosenstreich Majer.
32 Sipser Jonas.
33 Chodorowicz Tomasz.
34 Sipser Jonas.
35 Bociurko Antoni.
36 Gottlieb Hersch i Chana.
37 Neugeboren Rozalja.
37 a Neugeboren Rozalja.
38 Gottlieb Hersch i Chana.
38 a Gottlieb Hersch i Chana.
38 b Gottlieb Hersch i Chana.
40 Rubinger Sara.
41 Viertel Debora i Spka.
42 Rubinger Sara.
42 a Rubinger Sara.
43 Dumak Aniela.
44 Diamand Scheindla.
45 Sochorowa Bronisława.
46 Holder Abraham.
47 Starer Feiga.
47 a Starer Feige.
48 Sussman Amalja.
49 Danenberg Izak i Tow.
50 Skarb Państwa (budynek sekcji kolej.).
51 Zweig Bendyt.
52 Tow. „Proświta".
52 a Tow. „Proświta".
53 Zweig Bendyt.
54 Kapituła gr. kat.
55 Dr. Ingber Bernard i Ska.
56 Dachs Pepi.
56 a Dachs Pepi.
57 Grünberg i Spka.
57 a Grünberg i Spka.
58 Wesołowski Filip i Spka.
59 Arnold Rozalja.
59 a Arnold Rozalja.
59 b Arnold Rozalja i Spka.
60 Wesołowski Filip.
60 a Wesołowski Filip.
60 b Wesołowski Filip.
61 Zarząd m. Stanisławowa.
62 Brüll Lipa.
63 Rubinger Jakób.
63 a Rubinger Jakób.
64 Dąbrowski Adam.
65 Feuer Salomon.
66 Iżewski Mikołaj.
66 a Iżewski Mikołaj.
67 Fern Izrael.
68 Iżewski Mikołaj.
69 Fruchterman Sima.
70 Dr. Doller i Ska.
71 Fruchterman Sima i Ska.
72 Sussman Salomon.
73 Fruchterman Sima i Ska.
74 Tow. „Kihilat Jakób".
74 a Tow. „Kihilat Jakób".
75 Glasberg Marja.
76 Sussman Berta.
76 a Romański Władysław.
76 b Romańska Elżbieta.
77 Burg Rachmiel.
79 Blicharski Władysław.
79 a Blicharski Władysław.
80 Bleiberg Izak.
80 a Bleiberg Izak.
81 Blicharski Władysław.
81 a Blicharski Władysław.
82 Biłous Jan.
83 Montasiewicz Antonina.
84 Bleiberg Mozes.
84 a Bleiberg Mozes.
85 Jakimyszyn Aleksander.
85 a Montasiewicz Antonina.
86 Silber Aron.
87 Feintuch Izak Leib.
88 Fitzer Abraham.
89 Marmarosch Feiga.
90 Staromiejski Karol.
91 Karp Selda.
92 Kościół rz. kat.
93 Wasylko Antoni.
93 a Wasylko Antoni.
94 Gottesman Eisig.
95 Breitbard Herman.
95 a Breitbard Herman.
96 Gottesman Elka.
97 Bleiberg Leib.
97 a Bleiberg Leib.
98 Greif Efroim.
99 Wolski Teofil.
100 Schlessinger Salomon.
101 Andrusiewicz Michał.
102 Gold Juda.
103 Zuckerberg Adolf.
104 Gold Juda.
105 Tanenbaum Liba.
105 a Zarząd m. Stanisławowa.
106 Linden Liebe Scheindl.
107 Wesołowski Filip.
107 a Wesołowski Filip.
108 Eisenberg Chaje.
109 Wesołowski Jan.
110 Mahler Nuchim.
111 Hand Moses.
111 a Sobolewski Ludwik.
111 b Sobolewski Ludwik.
112 Mekler Adela.
113 Bleiberg Rachela.
113 a Bleiberg Rachela.
114 Kupferberg Nechemje.
114 a Kupferberg Nechemje.
115 Nürnberg Józef.
115 a Nürnberg Józef.
116 Stokłosa Józef.
117 Löw Mozes.
118 Spdkb. Czternastkiewicza Julj.
119 Greif Chaim.
119 a Blader Natan.
120 Spdkb. Czternastkiewicza Julj.
121 Fiala Kamila.
122 Pałahicki Eugenjusz.
123 Fink Eisig Hersch.
124 Lieblein Ester.
124 a Klimczak Władysław.
125 Baran Chana.
126 Michoń Leonard.
127 Fink Azriel i Itta.
128 Serafiński Karol.
129 Sysak Konstanty.
130 Kuźniarz Karol i Elżbieta.
131 Kern Elka.
132 Litoński Józef.
133 Netzler Izrael.
133 a Netzler Izrael.
134 Litoński Józef.
135 Tauber Moses.
136 Tkaczuk Konstanty.
137 Bertisch Izrael i Ska.
138 Tkaczuk Marja.
139 Gross Leib.
139 a Cichocki Józef.
139 b Cichocki Józef.
139 c Chojnacki Wojciech.
140 Pukas Stefan.
140 a Pukas Stefan.
141 Kock Markus.
142 Matula Jakób.
143 Borusch Marja i Ska.
144 a Mikityn Katarzyna.
144 a Horodyska Eufrozyna.
144 b Tarczyński Wawrzyniec.
145 Łysak Emilja.
146 Gonciarz Józef.
147 Bittman Izak Eisig.
148 Lieblich Samuel.
149 Hrabal Józef i Spka.
149 a Hrabal Józef i Spka.
150 Rollinger Marja.
151 Rath Izak Majer.
152 Tropak Jan.
153 Katz Regina.
154 Winnik Emilja i Spka.
155 Katz Regina.
155 a Katz Regina.
156 Kretus Władysław.
157 Grabowa Katarzyna.
158 Kwartler Simon.
159 Acedońska Antonina.
160 Kwartler Simon.
161 Kohutiak Jan.
162 Pacak Ferdynand.
163 Halberstein Moses.
164 Jewczuk Józef.
164 a Wojciechowski Karol.
165 Bertisch Aron.
166 Sobolewski Józef i Ska.
167 Zitter Markus.
167 a Zitter Markus.
168 Tatuńczak Michał.
169 Lampel Berl.
169 a Kropiwnicki Ferdynand.
170 Tatuńczak Michał.
171 Lichtenberg Bolesław.
172 Böhm Józef.
173 Lichtenberg Esriel.
174 Tatuńczak Michał.
175 Borusch Marja.
176 Dudek Teresa.

177 Rudiak Jędrzej.
177 a Rudiak Jędrzej.
178 Rześniowiecka Anna.
179 Karaś Ewa.
180 Rosen ur. Hönigsberg Regina.
181 Rudnicki Jan.
181 a Ogonowski Stanisław.
182 Seif Schulim.
183 Łesiuk Włodzimierz i Spka.
184 Bałaniuk Anna.
185 Diamand Aba Leib.
186 Mathias Marja.
187 Amster Leib.
189 Amster Leib.
191 Holder Abraham.
191 a Holder Abraham.
193 Grabowski Józef.
195 Woliński Józef.
197 Sysak Konstanty.
199 Roth Sara.
199 a Roth Sara.
201 Wilmanowa Walerja.
203 Brumberger Mandel.
205 Straszewski Zygmunt.
205 a Straszewski Zygmunt.
207 Weingarten Leon.
209 Mugenschnabel Antonina.
211 Zybura Agata.
213 Kraushar Chaim.
215 Kraushar Chaim.
219 Michuń Kazimierz.

UL. WSPÓLNA, Dz. V.

1 Lampel Natan.
1 a Unger Walerja.
2 Lichtenberg Olga.
3 Pukas Michał i Walerja.
4 Sokołowski Wojciech.
5 Pukas Eljasz.
6 Armatvsowa Anna.
7 Łazaruk Gabrjel.
8 Kaczmarska Apolonja.
9 Łazaruk Emilja.
10 Żurakowski Kazimierz.
12 Kopp Gustaw.
14 Szydłowski Ludwik.
16 Grocholski Piotr.

UL. WYSOCKIEGO, Dz. IV.

1 Sztabrawa Amalja.
2 Wyżykowski Jan.
3 Sztabrawa Amalja.
4 Wyżykowski Jan.
5 Sztabrawa Marja.
6 Tomaszewska Bronisława.
7 Sztabrawa Amalja.
8 Staruszewski Józef.
9 Franta Emanuel.
10 Klepacki Franciszek.
11 Franta Emanuel.
13 Franta Emanuel.
14 Wanke Leopold.
16 Kamiński Włodzimierz.
15 Franta Emanuel.
17 Franta Emanuel.
19 Harbich Franciszek.
21 Rudej Leon.
23 Spdkb. Małaszyńskiego Ferdyn.

UL. WYSPIAŃSKIEGO, Dz. XIII.

1 Klapper Herman.
2 Philips Jan.
3 Felczyński Jan.
4 Philips Jan.
5 Wewiórski Stanisław.
6 Semaniuk Stefan.
7 Ptaszyński Maksymiljan.
8 Semaniuk Stefan.
9 Augustyn Wacław.
10 Olender Józef.
11 Klusaczek Antoni.
12 Huk Barbara.
13 Harzowa Emilja.
14 Domorecka Anastazja.
15 Wywiórski Walenty.
16 Monasterski Aleksander.
17 Michałowski Konstanty.
18 Smoła Helena.
19 Spólnik Helena.
20 Wilczyński Jan.
21 Bokłak Stanisław.
22 Graduszewski Józef.
23 Popiel Michał.
23 a Popiel Michał.
25 Dzydzan Maksymiljan.
26 Białecka Marja.
27 Tymczuk Bazyli i Ska.
28 Nawrocki Józef.
29 Herczakowski Jan.
30 Nowakowicz Dominik.
31 Herczakowski Jan.
32 Rudzik Antoni.
33 Przechodnia Anna.
34 Nobilec Wacław.
35 Grendziak Józef.
35 a Krzyżak Błażej.
37 Krzyżak Anna.
39 Radwany Piotr.

UL. ZACISZNA, Dz. V.

1 Kupiński Adam.
1 a Kupiński Adam.
2 Prokop Jan.
3 Wolf Anna.
4 Prokop Jan.
5 Wolf Anna.
6 Petertil Wiktorja.
7 Hausner Jan.
8 Jabłońska Agnieszka.
9 Leszczyński Feliks.
10 Zarząd m. Stanisławowa.
12 Dąbrowski Antoni.

UL. ZADWÓRZAŃSKA, Dz. XIV.

1 Ulbrich Adam.
2 Ulbrich Adam.
3 Ulbrich Adam.
5 Jewczuk Audrzej.
7 Szewczuk Szymon.
9 Weber Władysław.
21 Szczepański Kazimierz.

UL. ZAKĄTNA, Dz. V.

1 Dziurzyński Andrzej.
3 Dziurzyński Andrzej.
4 Romaniuk Józef.
6 Skrętkowicz Józef.
7 Sołtycki Dymitr.
9 Sołtycki Dymitr.

UL. ZAMKNIĘTA, Dz. VIII.

1 Bednarski Michał.
2 Kalker Toni.
3 Bednarski Michał.
4 Kalker Toni.
5 Bednarski Michał.
6 Schächter Mendel.
7 Bednarski Józef.
8 Katz Simche.
9 Bednarski Michał.
10 Łabędzki Harasym.
11 Bednarski Wincenty.
12 Chołod Domicela.
14 Chołod Domicela.
16 Czekałowska Domicela.

UL. ZAMKOWA, Dz. I i IV.

1 Blank Józef Izak.
2 Zarząd miasta Stanisławowa (stara gazownia).
3 Rotter Tadeusz.

UL. ZAMOJSKIEGO, Dz. XIII.

1 Katz Markus.
2 Nowakowska Marja.
3 Katz Markus.
4 Wojtkowska Anna.
5 Gromacki Marjan i Spka.
6 Martowicz Jędrzej.
6 a Martowicz Jędrzej.
7 Pećków Bronisława.
8 Lityński Michał.
9 Pećków Bronisława.
10 Marcinkiewicz Wojciech.
11 Michalski Jan.
12 Olejnicki Wojciech.
13 Michalski Jan.
14 Żuk Marja.
15 Wawrzyński Mikołaj.
17 Bej Michał.

UL. ZARWAŃSKA, Dz. I.

1 Sedelmajer i Ska.
2 Halpern Feiga i Ska.
3 Soifer Süsie i Ska.
4 Horowitz Izak.
4 a Horowitz Izak.
5 Horowitz Izak.
6 Halpern Feibisch.
6 a Halpern Feibisch.
7 Diringer Abraham.
8 Vogel Sara.
9 Sedelmajer i Ska.
10 Weidman Marja.
11 Friedman Chana.
12 Weidman Marja.
14 Goldstein Mozes i Spka.
14 a Goldstein Mozes i Spka.
16 Goldstein Mozes i Spka.

16 a Goldstein Mozes i Spka.
18 Serafini Dominik.
18 a Serafini Dominik.
18 b Serafini Dominik.
20 Lewanderska Katarzyna.
20 a Lewanderska Katarzyna.
20 b Lewanderska Katarzyna.
22 Hrabal Eleonora.
22 a Seńkowski Jan.
22 b Lignar Marja.
24 Połutranka Jan.
26 Połutranka Jan.
26 a Połutranka Jan.
26 b Połutranka Jan.
28 Spdk. Torończak Heleny.
28 a Spdkb. Torończak Heleny.
30 Kołomyjec Mikołaj.
30 a Kołomyjec Mikołaj.
32 Margules Izak i Ska.
34 Chajes Uscher.
34 a Chajes Uscher.
36 Flescher Cyla.

UL. ZAŚCIANEK, Dz. VIII.

1 Robaczewski Eugenjusz.
2 Telica Kazimierz.
3 Łęcki Tomasz.
4 Polak Fryderyk.
5 Łęcki Franciszek.
6 Szaszkiewicz Edward.
7 Iwanków Piotr.
8 Olinger Marja.
9 Burkowski Jan.
10 Zamojski Ferdynand.
11 Zaremba Jan.
12 Malinka Paulina.

UL. ZAUŁKOWA, Dz. V.

1 Kuraś Ewa.
2 Kuzio Michał.
3 Kuraś Ewa.
4 Kiś Aleksander.
5 Grzybowski Stanisław.
6 Martyniuk Daniel.
7 Mikuła Jerzy.
8 Skrzypiec Józefa.
9 Bogucka Anna.
10 Andrusyszyn Michał.
11 Bogucki Stefan.
12 Wysocka Karolina.
13 Janiszewska Józefa.
14 Ochałek Jan.
15 Kobzej Grzegorz.
16 Ilba Wasyl.
17 Grabowy Jan.
19 Semków Olga i Łukasz.

UL. ZGODA, Dz. V.

1 Krupa Franciszek.
2 Kotas Stanisław.
2 a Kotas Stanisław.
3 Skiba Jan.
4 Oryńczuk Władysław.
5 Kwiecień Aleksander.
6 Skowroński Jan.
7 Olejarnik Michał.
8 Dawidowicz Piotr.
9 Górawski Piotr.
10 Masztalarz Michał.
11 Czaja Jan.
12 Frieden N.
14 Skoczyła Kazimierz.
16 Skoczyła Kazimierz.

UL. ZIELNA, Dz. XII.

1 Weingarten Abraham.
2 Czajkowski Jan.
4 Czajkowski Jan.
5 Merk Małgorzata.
6 Zwicker Moses.
7 Mielnicki Jan.
8 Zwicker Lea.
9 Mielnicki Jan.

UL. ZIELONA, Dz. XIII.

1 Bieniarz Teodor.
2 Kaziuk Antoni.
3 Kosturkiewicz Ignacy.
4 Hryńczuk Tekla.
5 Huta Mikołaj.
6 Sydor Jan.
7 Huta Mikołaj.
8 Romaniuk Stefan.
9 Ropek Marja.
10 Tkaczyk Rozalja.
11 Krupa Sebastjan.
12 Sydor Stanisława.
13 Krupa Sebastjan.
14 Bratun Daniel.
15 Serwas Józef.
16 Sękowski Józef.
17 Budyj Barbara.
18 Piotrowski Mateusz.
19 Till Helena i Ska.
20 Matijczuk Piotr.
21 Wadas Teofila.
22 Fokszański Kornel.
22 a Fokszański Kornel.
23 Chudzikiewicz Jan.
24 Kogut Franciszek.
25 Turczyn Katarzyna.
26 Wajda Jan i Ska.
27 Antoniuk Michał.
28 Hrabal Jan.
29 Spatzer Maks.
30 Silberschein Izrael.
31 Kopec Kasper.
32 Gajewski Jędrzej.
33 Dobrzański Józef.
34 Haczkiewicz Jakób.
35 Dobrzański Józef.
36 Swoboda Józefa.
37 Kujawski Michał.
38 Schormann Leib.
39 Seńków Dmytro.
40 Onyszkiewicz Włodzimierz.
44 Menhard Gerschon.
45 Szlarp Michał.
46 Sokel Malwina.
47 Olender Józef.
48 Michalak Feliks.
49 Oleńczuk Tomasz.
50 Kuryluk Dmytro.

UL. ZOECKLERA, Dz. XII.

1 Tkaczyk Jan.
2 Grün Jakób.
3 Tkaczyk Jan.
4 Torończak Marja.
5 Zarząd Zakładów ewang. Zöcklera.
5 a Zarząd Zakł. ewang. Zöcklera.
6 Bogdanowicz Karol.
7 Zarząd Zakł. ewang. Zöcklera.
7 a Zarząd Zakł. ewang. Zöcklera.
7 b Zarząd Zakł. ewang. Zöcklera.
7 c Zarząd Zakł. ewang. Zöcklera.
8 Chomin Paweł.
9 Zarząd Zakł. ewang. Zöcklera.
10 Irodenko Michał.
11 Zakłady Zöcklera.
12 Jaworska Marcela.
13 Zakłady Zöcklera.
14 Wełykanowicz Michał.
16 Cwil Piotr.
18 Zakłady ewang. Zöcklera.
20 Zakłady ewang. Zöcklera.
22 Pawłowicz Jan.
24 Szlezer Edward.
26 Bielski Stanisław.

UL. KR. ZOFJI, Dz. XII.

1 Zweig Leib.
2 Eisner Klara.
3 Friedler Judyta.
4 Eisner Klara.
5 Zweig Leib.
6 Popadiuk Józef.
7 Laszkiewicz Tadeusz.
8 Babij Sabina.
9 Krzyżanowski Leopold.
10 Baraba Helena.
11 Korpan Marta.
12 Dörfler Olga.
13 Matejciów Marja.
14 Spaust Władysław.
15 Schleifer Raje.
15 a Schleifer Raje.
16 Geisler Julja.
17 Matejas Augusta.
18 Hoszowska Paraskewja.
19 Czaja Karolina.
20 Weissman Leizer.
21 Schmiedmeier Berta.
21 a Schmiedmeier Berta.
22 Guttentag Leib.
23 Rudolf Jan.
24 Eberhard Adolf.
25 Spólska Aniela.
26 Wiktorczyk Albina.
27 Mazaraki Jan.
28 Brablec Józefa.
29 Simków Natalja.
30 Atamaniuk Piotr.
31 Hołoweńko Bazyli.
32 Samowan Anna.
33 Charkowska Krystyna.
34 Samowan Anna.
35 Greczyn Helena.
36 Skowroński Adolf.
37 Dr. Kikiewicz Bolesław.
38 Zweig Leib.
39 Dr. Kikiewicz Bolesław.
40 Zweig Leib.

41 Pawłowski Karol.
43 Weingarten Markus i Spka.
43 a Weingarten Markus i Spka.
45 Weingarten Markus.
47 Weingarten Markus.

UL. ZOSINA WOLA, Dz. III i XI.

1 Gerner Józef.
2 Gelbart Moses.
3 Gerner Józef.
4 Selinger Etti.
5 Bożnica.
6 Arnold Dawid.
7 Vogel Schulim.
7 a Vogel Schulim.
8 Arnold Dawid.
9 Geller Schaje.
9 a Geller Schaje.
10 Hass Boruch.
10 a Hass Boruch.
11 Grünberg Aleksander.
11 a Grünberg Golda.
12 Fiselman Jakób i Ska.
13 Rubel Eleonora.
14 Kron i Rosenkranz.
15 Spadk. Wackera Wolfa.
16 Burda Kazimierz.
17 Spadk. Wackera Wolfa.
18 Reiter Roza.
18 a Goldstein Abraham.
19 Brandwein Leizor.
20 Schwarzbard Izrael.
21 Wechster Chaim.
22 Juran Abraham.
23 Klein Reisel.
23 a Klein Reisel.
24 Juran Abraham.
25 Hudycz Stanisława.
25 a Hudycz Stanisława.
25 b Hudycz Stanisława.
26 Spadk. Weissberga.
27 Smolnicki Włodzimierz.
28 Brach Bolesław.
29 Smolnicki Włodzimierz.
30 Spadk. Demerer Racheli.
31 Kimelman Ryfka.
31 a Kimelman Ryfka.
31 b Kimelman Ryfka.
32 Geitheim Salomon.
32 a Geitheim Salomon.
33 Demerer Mina.
34 Geitheim Leon.
34 a Geitheim Leon.
34 b Geitheim Leon.
35 Spadk. Kimla Schulima.
36 Baczyńska Gabrjela.
36 a Baczyńska Gabrjela.
37 Kriegel Hersch.
38 Spadkb. Dibelki i Ska.
38 a Spadk. Dibelki i Ska.
39 Kriegel Hersch.
40 Baczyńska Gabrjela.
41 Maurer Wilhelm.
42 Baczyńska Gabrjela.
43 Major Wacław.
44 Geitheim Maks.
44 a Bleich Feibisch.
44 b Fisch Ire Daniel.
44 c Geitheim Dawid.
45 Major Wacław.
45 a Major Wacław.
46 Fedewicz Teresa.
47 Dyśko Mikołaj.
47 a Dyśko Mikołaj.
47 b Dyśko Mikołaj.
48 Fedewicz Teresa.
49 Sokołowski Stanisław.
50 Fedewicz Teresa.
51 Szandrowski Juljan.
52 Fedewicz Teresa.
53 Kisielewska Marja.
54 Rosenman Cyla.
54 Rosenman Cyla.
54 b Rosenman Cyla.
55 Kalita Grzegorz.
55 a Kalita Grzegorz.
56 Wesely Franciszek.
56 a Wesely Franciszek.
57 Kalita Grzegorz.
57 a Kalita Grzegorz.
58 Maurer Wilhelm.
59 Kalita Grzegorz.
59 a Kalita Grzegorz.
60 Maurer Wilhelm.
61 Kalita Grzegorz.
62 Maurer Wilhelm.
63 Pankratz Stanisława.
63 a Pankratz Stanisława.
64 Łucki Teodor.
65 Szufowa Paulina.
65 a Szufowa Paulina.
65 b Szufowa Paulina.
66 Schreier Dawid.
66 a Schreier Dawid.
66 b Schreier Dawid.
67 Urman Cyla.
67 a Urman Cyla.
68 Jackowski Roman.
68 a Jackowski Roman.
69 Urman Cyla.
70 Jackowski Roman.
70 a Jackowski Roman.
70 b Jackowski Roman.
71 Hendler Jakób.
71 a Hendler Jakób.
71 b Hendler Jakób.
71 c Hendler Jakób.
71 d Hendler Jakób.
72 Bednarski Wincenty.
73 Kupferman Jakób Aron.
74 Bednarski Wincenty.
75 Schwager Gittla.
75 a Panker Schaje.
76 Stepaniuk Janina.
77 Feder Izak i Ska.
77 a Feder Izak i Ska.
77 b Feder Izak i Ska.
78 Koschman Jan.
79 Dubicki Jan i Ska.
79 a Dubicki Jan i Ska.
79 b Dubicki Jan i Ska.
80 Margules Sala i Ska.
80 a Margules Sala i Ska.
81 Dubicki Ludwik.
81 a Dubicki Ludwik.
82 Margules Izrael Markus.
83 a Auster Karol.
83 b Wojewódka Marja.
83 c Spdk. Urmana Józefa.
83 d Stoklasa Franciszek.
84 Zarząd miasta Stanisławowa.
84 a Seinfeld Salomon.
85 Rothbaum Chune.
85 a Rothbaum Chune.
86 Zarząd miasta Stanisławowa.
87 Fuchs Izak.
88 Majer Feliks.
89 Kramer Wolf.
90 Zimerman Józef.
90 a Zimerman Józef.
91 Rubinfeld Naftali.
92 Weinstein Antonina i Ska.
92 b Feintuch Maks.
92 c Weinstein Antonina i Ska.
93 Juran Leib.
94 Reiter Leon.
95 Feder Fani.
96 Peczyna Alicja.
97 Bogdanowicz Marja.
98 Kirschenblatt Selig.
99 Huczneker Hinda.
100 Kitrys Franciszek.
100 a Kitrys Franciszek.
101 Dr. Tanenbaum Izydor.
101 a Dr. Tanenbaum Izydor.
101 b Dr. Tanenbaum Izydor.
102 Friedler Kazimierz.
103 Obstgarten Józef.
103 a Obstgarten Józef.
103 b Obstgarten Józef.
104 Tropp Feiwel.
105 Grindlinger Daniel.
105 a Grindlinger Dawid.
106 Koszary artylerji.
107 Tropp Machla.
107 a Tropp Izrael.
108 Koszary artylerji.
109 Weingarten Moses.
109 a Weingarten Moses.
110 Koszary artylerji.
110 a Koszary artylerji.
111 Kapituła gr. kat.
112 Koszary artylerji.
113 Dubicki Wojciech.
113 a Dubicki Wojciech.
114 Abzug Aron.
115 Bic Jan.
116 Tepper Meier i Ska.
116 a Tepper Meier i Ska.
117 Jezierska Eleonora i Ska.
118 Wunderman Chaim.
118 a Wunderman Chaim.
119 Kawaler Ryfka.
120 Wunderman Tauba.
121 Kawaler Ryfka.
121 a Kawaler Hersch.
122 Wunderman Tauba.
123 Birnbaum Hersch.
123 a Birnbaum Hersch.
124 Hausknecht Izak.
125 Birnbaum Herz.
126 Ziering Chaim.
127 Frisch Salomon.
128 Ziering Chaim.
129 Semmel Zacharjasz.
130 Ziering Chaim.
130 a Biłyk Aniela.
131 Bednarczyk Aleksander.
131 a Bednarczyk Aleksander.
132 Kasviner Abraham.
132 a Kasviner Abraham.
133 Weinrauch Debora.
134 Bertisch Bromcie i Ska.
135 Klarreich Chaskiel.
136 Zakłady ceram. „Pezet".
137 Klarreich Chaskiel.
138 Spdk. Mühlstein Aby.
139 Weiss Jenta i Ska.
139 a Weiss Jenta i Ska.

139 b Weiss Jenta i Ska.
140 Schwarz Jan.
141 Kramer Chaim.
142 Maciuk Justyna.
142 a Wyskup Marjan.
143 Hader Liba.
143 a Kranzer Chaim.
144 Krajnik Władysław.
145 Magas Jędrzej.
146 Mandryk Mikołaj.
146 a Byrowicz Andrzej i Ska.
147 Urman Józef.
147 a Urman Józef.
148 Ficyk Roman.
149 Weidler Majer.
150 Jewczuk Grzegorz.
151 Zarząd miasta Stanisławowa.
152 Bezruczka Piotr.
152 a Iwanyszyn Jakim.
153 Weitz Chaim.
153 a Weitz Chaim.
154 Wasyłyszyn Paweł.
155 Mełeń Józef.
155 a Mełeń Józef.
156 Buchwalter Markus.
157 Ettinger Katarzyna.
157 a Kozłowski Michał.
159 Frykow Franciszek.
161 Drazil Jan.
163 Hipner Anna.
165 Hipner Anna.
165 a Budnik Katarzyna.
167 Stokłosa Wincenty.
169 Bożnica.
171 Schrager Leizer Chaskiel.
173 Kłapońszczak Adam.
175 Merk Edward.
175 a Merk Edward.
177 Pieniążek Józef.
179 Glaubart Simche.
179 a Glaubart Simche.
181 Ster Józef.
181 a Ster Józef.
185 Sokołowski Wiktor.
185 Mayer Moses.
187 Mayer Moses.
189 Mayer Moses.
191 Heimer Leib.
191 a Heimer Leib.
193 Heimer Leib.
195 Schleiner Boruch.
197 Brettholz Mojżesz.
197 a Brettholz Mojżesz.
199 Borys Jakób.
Borys Jakób.
203 Frank Beile.
203 a Ster Kajetan.
203 b Ster Kajetan.
203 c Ster Kajetan.
205 Czerkawska Karolina.
207 Jaworska Paulina.
209 Buchwalter Abraham.
209 a Buchwalter Eisig.
211 Czajkowski Antoni.
211 a Zinycz Piotr.
213 Szczerbiak Stefanja.
215 Pawłów Juljan.
215 a Pawłów Juljan.
215 b Pawłów Juljan.
217 Hamburg Dora.
219 Hamburg Dora.
221 Blumenfeld Jan.
223 Borys Jakób.
223 a Barylak Jan.
223 b Stojowski Bolesław.
225 Jędrzejak Stanisław.
227 Semeniuk Łukasz.
227 b Supowicz Stanisław.

UL. ZWIĄZKOWA, Dz. VIII.

1 Hałajewski Damian.
2 Spindel Salomon.
3 Hałajewski Damian.
4 Bostolder Taube.
5 Cyganiuk Cecylja.
6 Lewko Marja Elżbieta.
7 Sulima Eugenja.
8 Krämer Jakób.
9 Hoffman Edward.
10 Blaustein Chaim.
11 Bleiberg Marja.
12 Teichman Mieczysław.
13 Hausknecht Anna.
14 Acedańska Felicja.
15 Hillman Markus.
16 Samowarska Anna.
17 Karliner Leizer i Ska.
18 Samowarski Włodzimierz.
19 Goldschmidt Leizar Mordko.
20 Zając Jan.
21 Horn Chaim.
22 Leszczyński Antoni.
23 Bauch Mozes.
24 Altman Chaje.
24 a Rutkowski Franciszek.
25 Rottenberg Jetti.
26 Fuchs Abraham.
27 Mirczuk Janina.
28 Holder Aron.
28 a Holder Aron.
29 Finkelstein Józef.
30 Kohn Herman.
30 a Kohn Herman.
31 Goldstein Jakób.
32 Drimmer Boruch.
33 Lichtenberg Ester.
34 Drimmer Boruch.
35 Heiferman Mechel.
36 Schwarz Mandel.
37 Kern Malcia.
38 Lachs Leon.
39 Silber Samuel.
40 Lachs Leon.
41 Selinger Lotti.
42 Maks Saul.
43 Reiter Fischel.
43 a Reiter Fischel.
44 Tuzinkiewicz Mikołaj.
45 Perucki Józef.
46 Pipper Leib.
47 König Jechil.
49 Taubman Elka.
51 Korn Debora.

UL. ZYBLIKIEWICZA, Dz. VIII.

1 Wiszniewski Józef.
2 Welzer Natan.
3 Gudz Katarzyna.
4 Wiśniewski Feliks.
5 Gudz Katarzyna i Ska.
6 Berkowska Barbara.
7 Anderman Saul.
8 Drohomirecka Marcela.
9 Anderman Saul.
10 Łysiak Leon.
11 Holska Marja.
12 Łysiak Leon.
13 Welzer Natan.
14 Telica Kazimierz.
15 Gold Klara.
16 Robaczewska Weronika.
17 Ott Eleonora.
18 Olinger Magdalena.
19 Rybak Maksymiljan.
20 Majer Karol.
21 Holski Marjan i Ska.
22 Sobel Schmerl.
23 Skomorowski Jan.
24 Nanowski Roman.
25 Mandryk Michał.
26 Pawliszyn Dmytro.
27 Trulak Hryń.
28 Antoniów Dmytro.
30 Kuzio Józef.
31 Spiegel Bendyt.
32 Winnicki Mieczysław.
33 Teicher Jakób.
34 Winnicki Mieczysław.
35 Zwirn Gusta.
36 Ogonowski Jan.
37 Długosz Bolesław.
38 Berkowska Barbara i Ska.
40 Sass Marja.
40 a Karczewicz Jadwiga.
41 Woszczyński Jan.
42 Kłosiewicz Stanisław.
42 a Pawłowski Leon.
42 b Szypitko Antoni.
44 Cyluiko Władysław.
44 a Dmytruk Wasyl.
46 Spdk. Jasińskiego Mikołaja.

UL. ZYGMUNTOWSKA, Dz. XIII.

1 Szymańska Marja.
2 Niedzielski Jan.
3 Szymańska Marja.
4 Niedzielski Jan.
5 Maciaszek Agnieszka.
6 Burghard Wilhelm.
7 Michalewska Marja.
8 Tacykiewicz Michał i Ska.
9 Müller August.
10 Riczka Joanna.
11 Kohut Antoni.
12 Pawliszyn Julja.
13 Gorecki Jan.
14 Chmielowski Michał.
15 Adamowski Antoni.
16 Rawicka Alojza.
17 Juroszewski Zygmunt.
18 Szandała Janina.
19 Brodowicz Michał.
20 Dorosz Stefan.
21 Gorzkiewicz Michał.
21 a Gorzkiewicz Michał.
22 Dorosz Stefan.
23 Zdanowicz Józef.

UL. ŻELIGOWSKIEGO, Dz. XII.

1 Ruszel Jan.
2 Skarb Państwa (magazyn).
3 Skarb Państwa.
4 Hargesheimer Otto.
5 Skarb Państwa.
6 Leibrock.
7 Łobodziec Jan.
8 Zarząd miasta Stanisławowa.
9 Szlezer Edward.
10 Wagelstein N.
11 Tytor Jan.
12 Tkaczuk Johan.
13 Jaskierska Wincenta.
14 Kapituła gr. kat.
15 Spdk. Gulaka Michała.
16 Fiedler N.
17 Bielski Stanisław.
18 Urman Cyla.
19 Zakłady ewang Zöcklera.
20 Mener Ludwik.
21 Zakłady ewang. Zöcklera.
22 Sukiennik Jan.
23 Dressler August.
24 Amster Cyla.
25 Hargesheimer Otto.
26 Zweig Leib.
27 Dubowa Ludwika.
28 Zweig Leib.
29 Różański Edward.
30 Zweig Leib.
31 Reichel Jerzy.
32 Duda Piotr.
33 Mosiuk Michał.
35 Reichel Jan.
35 a Reichel Jan.
37 Rokicki Antoni.
39 Lipa Franciszek.
41 Scherer Jakób.
43 Dziubanowicz Antoni.
43 Balaszczuk Joanna.
47 Hargesheimer Jakób.
49 Krajewski Kazimierz.
51 Weingarten Abraham.
53 Czajkowski Jan.
55 Czajkowski Jan.
57 Jung Chaim.
59 Trapp Marja.
61 Nitko Marja.
69 Hawrysz Aleksander.
71 Kapituła gr. kat.
73 Wunderman Taube.
75 Zarząd m. Stanisławowa.

UL. ŻEROMSKIEGO, Dz. V.

1 Borusz Jan.
2 Łysak Emilja.
3 Neuman Jan.
4 Łysak Emilja.
5 Kobzan Grzegorz.
6 Barchan Mozes.
7 Mykietyn Szymon.
8 Czyzes Mechel.
9 Rzezniczak Feliks.
10 Gottlieb Pesia i Ska.
11 Last Leizor.
12 Szandrowski Stefan.
13 Last Markus i Ska.
14 Sokołowski Bronisław.
15 Wiszniewska Antonina.
16 Machnik Jan i Ska.
17 Kuźmińska Marja.
17 a Kondrat Mikołaj.
18 Pępkowski Tadeusz.
19 Wójcik Michał.
20 Glazar Ludwik.
21 Wójcik Michał.
22 Kestel Ema.
23 Herman Jan.
24 Wolfinger Tomasz.
25 Mrygłód Marja.
26 Dąbka Katarzyna.

UL. ŻÓŁKIEWSKIEGO, Dz. XII.

1 Lipa Franciszek.
2 Scherer Jakób.
3 Lewicka Eugenja.
4 Uhl Elżbieta.
5 Lewicka Eugenja.
7 Ettinger Wilhelm.
8 Czerny Gustaw.
9 Pawłowicz Marja.
9 a Pawłowicz Marja.
10 Czerny Paweł.
11 Pawłowicz Józef.

UL. ŻÓRAWIA, Dz. V.

1 Węgrzyn Franciszek.
2 Mikołajko Michał.
3 Sobczuk Michał.
4 Sosiński Ferdynand.
5 Obierak Marja.
6 Smigurowicz Leon.
7 Nowakowski Leopold.
8 Szyrski Władysław.
9 Nowakowski Leopold.
10 Nowakowski Leopold.
11 Małaczyńska Dyoniza.
12 Balicki Józef.
13 Libińska Eugenja.
14 Halowicz Jan.
15 Herman Bronisława.
16 Dmytrowski Jan.
17 Niemczuk Mikołaj.
18 Sokoluk Rozalja.
19 Sztapak Karolina.

PLAC ŻWIRKI i WIGURY, Dz. IV.

ELEKTROWNIA MIEJSKA w STANISŁAWOWIE
ULICA DEKERTA, TELEFON 424. FIRMA ZAREJESTROWANA.
WŁAŚCICIEL: Gmina miasta Stanisławowa. KAPITAŁ ZAKŁADOWY: 4.500.000 ZŁ.
DYREKCJA: Prezydent miasta Chowaniec Wacław i Dyr. Komorowski Bronisław, Kaz.
MOC SILNIKÓW: 1800 KM. NAPIĘCIE 6000/380/220 volt. ŁĄCZNA DŁ. SIECI: 140 KM.
WYTWÓRCZOŚĆ ROCZNA: 3.000.000 Kilowatogodzin. ODBIORCÓW ENERGJI 7.000.
569

Polska Fabryka Ołówków
L. i C. HARDTMUTH-LECHISTAN S. A.
Kraków
3219 Kr

Najlepszy przewodnik
dla kuracjuszy i turystów z całej Polski



to tygodniowy bezpłatny dodatek Ilustrowanego Kuryera Codziennego

KURYER TURYSTYCZNO-ZDROJOWY i KOMUNIKACYJNY

Najkorzystniejszy organ ogłoszeniowy dla uzdrowisk, miejsc kąpielowych, hoteli, pensjonatów, sanatorjów i wszelkich przedsiębiorstw turystycznych. Projekty kampanij prasowych, kosztorysy i egzemplarze okazowe dostarcza bezpłatnie

DZIAŁ PROPAGANDY I. K. C.

Kraków, Wielopole 1, Pałac Prasy

1468

NOWA DROGERJA

oraz skład materjałów aptecznych, perfumerja, przybory chirurgiczne, fotograficzne, jakoteż skład farb, lakierów i pokostów

EDWARDA SAPHIERA W TARNOPOLU

TELEFON NR. 226. ROK ZAŁOŻENIA 1925. SKRYTKA POCZTOWA 92.

Dział VII.

Schematyzm województwa tarnopolskiego

SKŁADNICA KÓŁEK ROLNICZYCH

1471

W ZŁOCZOWIE

UL. SOBIESKIEGO 13

TELEFON NR. 61

Poleca towary z działu **spożywczego i papierowego najlepszej jakości po cenach konkurencyjnych.**

Prowadzi sprzedaż znaczków pocztowych, stempli, weksli i wyrobów tytoniowych.

Otwieramy pierwszy polski **Pokój śniadankowy** dla wygody własnych członków i gości przyjezdnych, w tym samym lokalu, we własnym zarządzie.

Polecamy się przeto łaskawym względom PT. Publiczności i prosimy o jaknajdalej idące poparcie.

Papier niniejszy z firmy: SADRZEM i HANDLU PAPIERN. DAWIDOWICZ, KEMPIŃSKI i S-KA. WARSZAWA. CHMIELNA 43

Verte!

SERO KRAKÓW

WYTWÓRNIA SUROWIC i SZCZEPIONEK DLA
CELÓW LEKARSKO-WETERYNARYJNYCH

W KRAKOWIE, UL. CZYSTA 18

TELEGR.: „SERO" KRAKÓW TELEFON 111-95 i 176-72

*

Produkuje i utrzymuje na składzie:

1) Surowicę przeciw różycy świń;
2) Kultury różycy świń;
3) Surowicę przeciw cholerze drobiu;
4) Przesącz wieloważny (Antivirus polyvalent) besredki;
5) Przesącz (Antivirus) besredki przeciw zołzom u koni;
6) Kultury zołzów koni;
7) Malleinę zgęszczoną i rozcieńczoną;
8) Tuberkulinę zgęszczoną i rozcieńczoną.

*

Na żądanie wysyła się cennik

1887

DZIAŁ VII.

WOJEWÓDZTWO TARNOPOLSKIE

NAJWIĘKSZA FABRYKA MYDŁA W POLSCE
PRZEMYSŁ TŁUSZCZOWY SCHICHT-LEVER S. A.
1938 WARSZAWA, NOWY ZJAZD 1.
PRZEDSTAWICIELE:
Tarnopol: Zach. Fürgang, Konarskiego 15, Tel. 60. — Lwów: Jan Stromenger, Kołłątaja 4, Tel. 1257.

Opis ogólny województwa tarnopolskiego.

Na wschodnich krańcach Rzeczypospolitej Polskiej niezbyt szerokim pasem od Południa ku północnemu Zachodowi rozciąga się Województwo Tarnopolskie. Zajmuje ono obszar 16,240 km². Według ostatniego powszechnego spisu ludności z 1921 r. liczy 1,429.000 mieszkańców, w tem 45% Polaków, reszta przypada na



TARNOPOL — Widok ogólny.

Rusinów, Żydów i w znikomej ilości na Niemców i Czechów (pojedyncze kolonje).

Jako jednostka administracyjna rozpoczęło swe istnienie z dniem 1 września 1921 r. t. j. z chwilą wejścia w życie dokonanego dla celów administracji podziału dzielnicy, pozostającej dawniej pod zaborem austrjackim, zwanej Galicją na cztery Województwa (Lwowskie, Krakowskie, Stanisławowskie i Tarnopolskie).

W skład Województwa Tarnopolskiego weszło wówczas 17 powiatów politycznych a mianowicie: borszczowski, brodzki, brzeżański, buczacki, czortkowski, kamionecki, kopyczyniecki, (dawniej husiatyński), podhajecki, przemyślański, radziechowski, skałacki, tarnopolski, trembowelski, zaleszczycki, zbarazki, zborowski i złoczowski, t. j. części czterech dawnych Województw z przed 1772 r. a to: ruskiego, podolskiego, wołyńskiego i bełzkiego.

Naturalną granicę Województwa, a zarazem Państwa od południa stanowi: rzeka Dniestr, która oddziela je od Rumunji, od północy zaś na przestrzeni powiatów: borszczowskiego, kopyczynieckiego, skałackiego i zbarazkiego rzeka Zbrucz, która oddziela je od Ukrainy

CAFÉ-DANCING COLOMBINA WARSZAWA Jasna 3.
Początek 11-ta wiecz.
NAJWYTWORNIEJSZY LOKAL W STOLICY
1950
CAFE DANCING „COLOMBINA"
WARSZAWA, UL. JASNA 3. TELEF. 5-96-45.

GARGOYLE Mobiloil
MOBILOIL
przodujący olej świata — zapewnia najwyższą sprawność bezpieczeństwo ruchu oraz oszczędności.
VACUUM OIL COMPANY S. A.
1904

sowieckiej. W miejscowości Okopy św. Trójcy w powiecie borszczowskim, Zbrucz wpada do Dniestru i tworzy charakterystyczny punkt zejścia się granic 3-ch państw, a mianowicie: Polski, Rumunji i Rosji. Od strony południowo-zachodniej graniczy Województwo z Województwem Stanisławowskiem, na północnym zachodzie dotyka obszaru Województwa Lwowskiego, a od północy graniczy z Województwem Wołyńskiem. Położenie geograficzne Województwa wpływa w zasadniczej mierze na różnolitość klimatu i flory, a te oddziaływują znowu na zwyczaje i obyczaje i pod pewnemi względami na cały tryb życia ludności, które nie są jednakowe na całym obszarze Województwa.

Pod względem geologicznym znaczna część obszaru Województwa należy do tak zwanej płyty czarnomorskiej, rozciągającej się na olbrzymiej przestrzeni na północny zachód od Czarnego Morza. Część tej płyty położona na wschód od rzeki Wereszycy między Dniestrem, Ukrainą i Wołyniem, nosi nazwę Podola. Ku północy opada płyta czarnomorska stromą krawędzią, której formy wyrzeźbione przez wodę nadają jej postać krajobrazu górskiego. Są to Gołogóry rozciągające się od Lwowa po Złoczów, a następnie ku Przemyślanom na terenie Województwa Tarnopolskiego. Koło miasteczka Gołogóry, położonego na krawędzi wyżyny podolskiej pasmo Gołogór przechodzi w t. zw. Woroniaki, sięgające aż do rzeki Ikwy na terenie Województwa Wołyńskiego. Niektóre wzniesienia Gołogór i Woroniaków dochodzą do wysokości ponad 450 m. W Nowosiółce pow. Złoczów najwyższy szczyt Wapniarka sięga 467 m. Dość słabo zalesione robią jednak Gołogóry miłe wrażenie, zwłaszcza w lecie.

Charakterystycznem dla układu geologicznego Podola jest to, że przedstawia ono zupełnie wyraźnie postać płaskowzgórza, pokrajanego na podłużne, prostokątne grzędy. Podłoże Podola stanowi granit, a przykrywa go löes. Nad Zbruczem wrzynają się głęboko w wyżynę podolską doliny rzeczne, zwane jarami, o brzegach stromych, przybierających formy krajobrazu górzystego. Są to tak zwane Miodobory czyli Tołtry, ciągnące się łańcuchem pagórków wapiennych w poprzek powiatu zbarazkiego, skałackiego i częściowo kopyczynieckiego, a powstałe z dawnych raf koralowych. W wielu miejscach Miodoborów wskutek zapadnięcia się podziemnych grot gipsowych powstały zaklęsłości t. zw. werteby. Dla przyrodników Miodobory stanowią bardzo ciekawy objekt naukowy. Z osobliwości przyrody na Podolu wymienić jeszcze należy tak zwaną Pantalichę, jedyny step w Małopolsce, ciągnący się na dość znacznej przestrzeni koło Trembowli. Liczne ongiś inne stepy zostały zużytkowane pod uprawę roli.

Przez terytorjum Województwa przechodzi główny dział wód zlewiska Morza Bałtyckiego — przez rzekę Bug, i Morza Czarnego — przez rzekę Dniestr. Do ważniejszych rzek należy zaliczyć przedewszystkiem Dniestr. Rzeka ta szeregiem fantastycznych zakrętów wśród przepięknych jarów, podobnie jak liczne jej dopływy z lewej strony od Gniłej Lipy do Zbrucza, tworzy najpiękniejszą część Województwa. Podkreślić tu należy, że piękno Dniestru i jego jarów uwydatnia się szczególnie przy wycieczkach łodzią, które zaleca się odbywać, już począwszy od Halicza w Województwie Stanisławowskiem. Najpiękniejszego widoku dostarczają: jar Dniestru od Niżniowa po Zaleszczyki, jar Złotej Lipy w okolicy Brzeżan, jar Strypy od Buczacza aż do jej ujścia, jar Dżurynu pod Czerwonogrodem (pow. Zaleszczyki), jar Seretu od Ułaszkowiec aż do ujścia, gdzie się spotyka liczne komory skalne, a wreszcie przełom Zbrucza przez Miodobory pod Kręciłowem.

Ze stawów dwa zasługują na uwagę t. j. pod Tarnopolem i pod Brzeżanami. Oba rozlewają się na przestrzeni kilku kilometrów, są pięknie położone i pełne ptactwa wodnego. Charakterystyczną jest rzeczą, że od czasu do czasu (co kilkadziesiąt lat) zlatują tu tak rzadkie okazy ptactwa, jak dzikie łabędzie. Ostatnio pojawiły się one w roku 1925 na stawie tarnopolskim, a jednego z nich zastrzelonego, fachowcy oceniali na 80 lat życia. Na obu stawach kwitnie dość żywo sport wioślarski.

Na terenie Województwa ścierają się wpływy klimatów: oceanicznego i kontynentalnego. Tarnopol jest jedną z najzimniejszych miejscowości w Państwie, okolice zaś Zaleszczyk są najcieplejszym zakątkiem Rzeczypospolitej. Przeskoki temperatury są gwałtowne. Przymrozki występują bardzo często jesienią już we wrześniu, a na wiosnę jeszcze w maju. Cechą charakterystyczną tego obszaru są również częste wiatry. Z powodu naogół słabego zadrzewienia, nie napotykają one na zapory i o ile chodzi o wiatry południowowschodnie wywołują ujemne skutki, a to w zimie ostre mrozy, w lecie posuchę. Wiatry zachodnie przynoszą opady atmosferyczne, które pojawiają się częściej na obszarze północnym Województwa. Jary Dniestru i jego dopływów podolskich, otwarte ku południowi, osło-

ELEKTRYCZNA WYTWÓRNIA WĘDLIN I KONSERW
1693
„PODOLE"
TARNOPOL, RYNEK 12. — TELEFON Nr. 29.

BIBUŁKI I TUTKI PAPIEROSOWE 1641 „KAŁYNA" SPÓŁDZIELNI BUDUCZNIST W TARNOPOLU

nięte od północy podniesioną krawędzią, posiadają łagodny klimat, dzięki temu i bujną roślinność.

Do bogactw naturalnych zaliczyć należy, dotychczas niezupełnie zbadane fosforyty w powiecie buczackim. pokłady rudowęgla trzeciorzędnego w pasie Woroniaków, złoża kamieni budowlanych formacji dewońskiej (piaskowiec trembowelski), złoża dolomitowych utworów dostatecznie twardych jako materjał do budowy i konserwacji dróg, rozciągające się w powiatach południowych Województwa, złoża wapieni mioceńskich, bogate pokłady torfów w powiecie radziechowskim, częściowo kamioneckim, dotąd niewyzyskane jako źródła energji siły wodne, wreszcie lasy zajmujące około 17% powierzchni Województwa, w które obfitują jedynie powiaty brzeżański, kamionecki, przemyślański i radziechowski.

Płyty między jarami, wznoszące się w wielu miejscach ponad 400 m posiadają glebę, która słynie jako wielce urodzajny czarnoziem. Skład jej stanowią glinka, pomieszana z próchnicą stepowych roślin, dająca doskonałą ziemię pod uprawę przedewszystkiem pszenicy, buraków, kukurudzy, a nawet tytoniu, przerabianego na miejscu w rządowych fabrykach w Jagielnicy i Monasterzyskach. Na wielkich przestrzeniach Podola uprawia się również hreczkę, sprzyjającą hodowli pszczół. To też Podole słynie z pasiecznictwa. Wreszcie w jarze dniestrowym w Zaleszczykach i w Okopach św. Trójcy rozwinęło się sadownictwo, a przedewszystkiem na szerszą skalę pojęta kultura moreli, jedyna na całym obszarze Państwa. W Okopach św. Trójcy udają się nawet dość dobrze winogrona.

A więc Województwo Tarnopolskie posiada charakter wybitnie rolniczy. Z tego charakteru wynika, że stosunkowo najsilniej jest rozwinięty przemysł przetwórczy. Ponadto na specjalną uwagę zasługuje przemysł kilimkarski na większą skalę uprawiany w Glinianach i Tarnopolu. Jedyna w Państwie fabryka Potockiego w Buczaczu wyrabia słynne makaty, które znajdują zbyt nietylko w Polsce, lecz także i poza jej granicami. Wreszcie ze specjalnych gałęzi przemysłu wymienić należy znajdujące się w Brodach dwa przedsiębiorstwa strzyżenia włosów króliczych i zajęczych tudzież fabrykę zabawek „Kuliki". Centrami handlu są większe miasta jak Brody, Tarnopol, Złoczów. Ważnemi ośrodkami wymiany produktów są targi i jarmarki, szczególną sławą cieszą się targi w Tarnopolu i Ułaszkowcach. Zakupywane na tych targach bydło i trzodę chlewną wywozi się przeważnie poza granice Państwa (Czechy, Austrja, Niemcy). Ważnym artykułem eksportowym są również jaja, nabiał, zboże, oraz po części drzewo.

Osiedla ludzkie rozmieściły się w miejscach nisko położonych przeważnie wzdłuż jarów rzek. Na ważniejszych przejściach wznoszono warowne zamki o charakterze wybitnie obronnym. Brak lasów na większej połaci Województwa, a zatem i drzewa budulcowego zmusił ludność wiejską do budowy mieszkań przy pomocy innego rodzimego materjału. A zatem typową chatą podolską jest lepianka z gliny, kryta słomą. U ludu w kilku powiatach zachowały się do dziś (np. Bilcze Złote, Zaleszczyki) bardzo piękne i barwne stroje ludowe.

Zabytków przedhistorycznych odkryto na terenie Województwa dość wiele. Szczególnie ciekawą jest jaskinia „Werteba" w Bilczu Złotem, której labirynty są pełne starych naczyń, kości i t. p. Prócz Bilcza Złotego zasługują na wymienienie Dźwinogród nad Dniestrem (powiat Borszczów), Podhorce (powiat Złoczów), gdzie istnieją ogromne słowiańskie, wałami otoczone grodziska i szereg innych miejsc wykopalisk, z których wydobyto wyroby ceramiczne, naczynia kamienne, groby skrzynkowe i t. p. Najbogatszym skarbem z czasów przedhistorycznych jest z epoki celtyckiej pochodzący złoty skarb z Michałkowa (powiat Borszczów) znajdujący się w Muzeum Dzieduszyckich we Lwowie. Do okolic położonych nad Dniestrem docierały wpływy kultury rzymskiej, o czem świadczą wykopane tu monety rzymskie oraz wał Trajana, rozciągający się w powiecie borszczowskim.

Ziemia ta „mlekiem i miodem" płynąca przechodziła ciężkie koleje. Trzema szlakami wpadały tu hordy najeźdźców od wschodu, pustosząc ogniem i mieczem kraj, który stał się terenem bohaterskich walk i najważniejszych rozpraw oręża polskiego. Niemal wszystkie zamki owiane są wspomnieniami historycznemi, każda piędź ziemi przesiąkła krwią najlepszych synów Ojczyzny, którzy broniąc wrogom dostępu do Państwa, będącego przedmurzem kultury zachodniej, dali życie swe w ofierze.

Obszar miasta: 56,000.000 m² obszar administr. (3,500.000 m² obszar zabudowany).

Mieszkańców: stan z d. 1/4 1934 stałych 36.417. Ogółem 38.500.

Zarząd m.: Prezydent m. Pułkownik Stanisław Widacki. Wiceprezydent m.: Mr. Jan Pawłowski. Ławnicy: Marjan Borecki, Józef Czabanowski, Dr. Rudolf Mautel, Dr. Abend Jonas.

Radni gminy m. Tarnopola: Dr. Abend Jonas, Brücknera 9; Czarniecki Tomasz, Gaje Wielkie 2949; Eichenbaum Herman, Ruska 4; Einleger Berl, Szeptyckich 25; Fałendysz Andrzej, Tarnowskiego 4; Francoz Schulim, Piłsudskiego 17; Hapanowicz Jan, Zagrobela; Dr. Horowitz Salomon, 3. Maja 2;

HOTEL POLONIA PALACE
WARSZAWA, ALEJE JEROZOLIMSKIE 39 (wprost Dworca Głównego).
Poleca pokoje nowocześnie urządzone od 7 złotych. 1900

BETEHA Biuro Techn.-Handlowe i skład Maszyn sp. z o. o.
OBRABIARKI I NARZĘDZIA Precyzyjne do obróbki metali
1927 WARSZAWA, PLAC TRZECH KRZYŻY 3.

Jaworczykowski Kazimierz, Kopernika 3; Juzwa Stefan, Kraszewskiego 33; Mr. Kittner Izydor, pl. Sobieskiego 2; Leszczyński Tadeusz, Kopernika 14: Lubelski Ludwik, Ostrogskiego 17; Łuczyński Władysław, Błonie 22; Majka Jan, Rynek 12; Niemiec Benedykt, Brücknera 5; Ochs Abraham, 29. Listopada 12; Dr. Ohrenstein Saul, Lwowska 24; Onufer-ko Wasyl, Gaje Wielkie 40; Przytocki Władysław, Zamkowa 6; Ks. Dr. Ratuszny Antoni, Ruska 1; Rosner Ozjasz, Tarnowskiego 26; Inż. Sawicki Bronisław, Brodzińskiego 5: Dr. Sereth Abraham, Tarnowskiego 17; Stofflowa Zofja, Puntscherta 9; Szołajski Stanisław, Matejki 3; Szumski Jan, Brodzińskiego 3: Terlecki Mikołaj, Kopernika 3; Dr. Wędrychowski Leonard, Pohoreckiego 15 a; Dr. Weissnicht Izak. 3-go Maja 21; Wiesel Karol, Tarnowskiego 7: Zagajewski Henryk, Kochanowskiego 15.

Zakłady miejskie:
Elektrownia: Dyrektor Inż. Władysław Szczęsny.
Rzeźnia: Dyrektor lek. wet. Henryk Bubnicki.
Straż Pożarna: Naczelnik Adolf Galant.
Zakład Czyszczenia Miasta: Kierownik Adolf Galant.



TARNOPOL — Urząd Wojewódzki.

URZĘDY PAŃSTWOWE.

Administracja ogólna.

URZĄD WOJEWÓDZKI W TARNOPOLU

Wojewoda: Artur Maruszewski. Przyjmuje codziennie między godz. 11—13, oprócz soboty.
Wicewojewoda: Kazimierz Dziewałtowski-Gintowt.
Sekretarjat: Rudolf Hacker, sekretarz.
Wydział ogólny: Mgr. Artur Kuntzek, kierownik Oddz. organizacyjno-osobowego.
Oddz. Budżetowo-gospodarczy: Kierownik: Franciszek Brzozowski.

Polska Fabryka Ołówków
L. i C. HARDTMUTH-LECHISTAN S. A.
Kraków
3219 Kr

FABRYKA WYROBÓW JEDWABNYCH 1923 **W. WEISSBREM**
WARSZAWA, Marszałkowska 11. — Produkcja lacetek, tasiemek, sznurów jedwabnych itp.

Inspektor Starostw: Władysław Sądecki.
Inspektor Powiatowych Związków Komunalnych: Witold Chmarzyński.
Kierownik Kancelarji Urzędu Wojewódzkiego: Franciszek Bachurski.

Wydział Bezpieczeństwa Publicz.: Naczelnik: Wacław Żyborski.
Oddz. Politycz. Kierownik: Władysław Klimczak.
Oddz. Porządku Publ. Kierownik: Piotr Koszykowski.

Wydział Samorządu. Naczelnik: Witold Żurawski.
Oddz. Admin.-Samorząd. Kierownik: Dr. Henryk Reaubourg.

Wydział Admin. Naczelnik Wydz.: Dr. Ludwik Laniewski.
Oddz. Stanu Cywilnego. Kierownik: Wiesław Stalony Dobrzański.
Oddz. Przemysłowy. Kierownik: Dr. Włodzimierz Mihułowicz.

Wydział Wojskowy. Naczelnik: Eugenjusz Kopeć.

Wydział Rolnictwa i Reform Rolnych. Naczelnik: Inż. Józef Juszczyk.
Inspektor Rolnictwa: Inż. Tadeusz de Niseau.
Oddz. Urządzeń Rolnych. Kierownik: Inż. Kazimierz Żmigrodzki.
Oddz. Pomiarów Rolnych. Kierownik: Inż. Jan Chmielecki.
Inspektor Ochrony Lasów: Inż. Stanisław Adamowicz.
Inspektor Weterynarji: Stanisław Krauss.

Wydział Komunikacyjno-Budowlany. Naczelnik Wydz.: Inż. Władysław Burgielski.
Oddz. Budowlany. Kierownik: Agenor Smoluchowski.
Oddz. Drogowy. Inż. Franciszek Przywirski.

Wydział Pracy, Opieki i Zdrowia. Naczelnik Wydz.: Dr. Czesław Kujawski.
Oddz. Opieki Społecznej. Kierownik: Mgr. Juljusz Strusiński.
Oddz. Sanitarn. Inspektor: Dr. Henryk Feit.
Inspektor Farmaceutyczny: Tadeusz Najder.

Telefon Centrali Pocztowej Międzymiastowej Nr. 9.
Miejskiej: Nr. 23, 125, 140 i 220.
Uwaga: Numera tych linij połączone są z wewnętrzną centralą Urzędu Wojewódzkiego, która łączy wszystkie komórki Urzędu.

STAROSTWO POWIATOWE TARNOPOLSKIE
ul. Mickiewicza 14, tel. 32.

Starosta: Tomasz Malicki. Godziny przyjęć dla stron od 10—13-tej z wyjątkiem niedziel i świąt.

Zastępca Starosty: Dr. Stanisław Nowak.
Referat Ogólny. Sprawy związane ze stanowiskiem Starosty jako reprezentanta Rządu. Referat organizacyjny. Sprawy organizacyjne, osobowe.

Referat Rachunkowo-Gospodarczy: Stanisław Hosumbek, kierownik kanc.

Referat bezpieczeństwa publicznego, sprawy porządku publicznego. Referendarz: August Kuderewicz.
Referat Administracyjny: Mgr. Karol Zaleski.
„ *Wojskowy:* Mgr. Adam Herasymowicz.
„ *Karno-Admin.:* Eugenjusz Kaleta, sekr. adm.
„ *Pracy, Opieki i Zdrowia:* Dr. Stanisław Zieliński, lek. pow.
„ *Weterynaryjny:* Eugenjusz Dubiel, pow. lek. wet.
„ *Ochrony Lasów:* Inż. Kazimierz Winnicki.
„ *Inwalidów Wojennych:* Aleksander Zdanowicz.
Biuro informacyjno-podawcze, ekspedytura, składnica akt., Archiwum: Stanisław Hosumbek, kierownik kancelarji.

Policja Państwowa.

Komenda
Wojewódzka P. P. w Tarnopolu
ul. Finkla 5, telef. 155.

Komendant Wojewódzki: Abczyński Ludwik, Podinsp. P. P., tel. 15.
Zastępca Kom. Wojew. i Oficer inspekcyjny: Gorczyński Wiktor, Podinsp. P. P.
Referat Administr. Personal: Kinda Romuald, Nadkom. P. P.
„ *Budżetowo-Gospodarczy:* Schultz Jan, Komisarz P. P.

FLIT Niszczy doszczętnie wszelkie owady i ich zarodki. 1905

CUKIERNIA 494 CUKIERNIA
WŁODZIMIERZA URBANIKA
LWÓW, ul. Sykstuska 35, telefon 37-45.
POLECA: HERBATNIKI, CIASTA, TORTY, CZEKOLADKI I POMADKI

Miejski Zakład Elektryczny
w Tarnopolu, tel. Nr. 7. 1647
wykonuje instalacje elektryczne na ulgowych warunkach kredytowych.

„ *Wojskowy:* Czech Władysław, Podkom. P. P.
„ *Urząd śledczy* mieści się przy ul. Mickiewicza 5, I. p.
Naczelnik Urz. Śledczego: Zubik Marjan, Nadkom. P. P. tel. 352.
Zastępca Nacz. Urz. Śl.: Gończarczyk Romuald, Nadkom. P. P., tel. 336.

KOMENDA POWIATOWA P.P. W TARNOPOLU
ul. Mickiewicza 5.

Komendant Powiatowy: Makowiecki Marjan, Nadkom. P. P.

Komisarjat Policji Państwowej.

Kierownik: Kubasik Konstanty, Kom. P. P.
Zastępca kierownika: Oborski Ignacy, aspirant.

Wydział Śledczy:

Kierownik: Bigda Stanisław, Podkom. P. P.

Uwaga: W gmachu Komendy Powiatowej P. P. przy ul. Mickiewicza 5, mieści się policyjna centrala telefoniczna z połączeniami międzymiastowemi Nr. 20, 35, 50 i 219, która łączy bezpośrednio wszystkie Urzędy Policyjne w Tarnopolu.

URZĄD SKARBOWY PODATKÓW I OPŁAT SKARBOWYCH

oraz Urząd Skarbowy Akcyz i Monopolów Państwowych w Tarnopolu, ul. Piłsudskiego 1, Nr. telefonów: pierwszy 302, drugi 109.

Sądownictwo.

Sąd okręgowy w Tarnopolu
ul. Mickiewicza 22, tel. 106.

Prezes: Ceglecki Kazimierz.
Wiceprezesi: I. Dr. Leonard Wędrychowski; II. Gostkowski Zygmunt.
Sędziowie okręgowi: Mieszkowski Józef, Leorber Maurycy, Cebrowski Wiktor, Rzepnijski Bohdan, Herman Maurycy, Tilp Feliks, Dr. Siekanowicz Piotr, Dr. Kobieński Jan.
Sędzia okr. śledczy: Dr. Janelli Piotr.

SĄD GRODZKI W TARNOPOLU
ul. Mickiewicza 22, tel. 270.

Kierownik Sądu: Karczewski Władysław.
Sędziowie grodzcy: Wajcowicz Andrzej, Dr. Rudeński Jan, Mieleszkiewicz Włodzimierz, Dr. Czerski Ignacy, Świstun Michał Jan, Bigda Mikołaj, Gürtler Seweryn Witold.

Prokuratorja Sądu Okręgowego w Tarnopolu.

ul. Mickiewicza 20, tel. 96.

Prokurator okręgowy: Muzyka Bronisław.
Wiceprokurator: Więckowski Antoni, Zieliński Eustachy.
Podprokurator: Rybicki Jan.
Sekretarjat: Krajewski Michał, kierownik sekretarjatu.
Władze duchowne: Ks. dziekan Dr. Antoni Ratuszny;

M. STEINHÄUSEL I SYN
TARNOPOL, Plac Dominikański
Skład przyborów kościelnych i cerkiewnych. — Pracownia bronzownicza, hafciarnia, szwalnia szat liturgicznych i sztandarów. 1707

CUKIERNIA ZIEMIAŃSKA
WARSZAWA 1918
Marszałkowska 114. Mazowiecka 12. Wierzbowa 7.

rz. kat. proboszcz: Ks. mitrat Włodzimierz Gromnicki, gr. kat. proboszcz; Rabin Dr. Taubeles Salomon, główny rabin na m. Tarnopol.

Władze szkolne: Inspektor: Błoński Stanisław; zastępca Insp.: Roman Sandecki.

Władze Wojskowe: Generał Brygady Dowoyno Sołłohub Stanisław, dca 12. Dyw. Piech.; Pułk. Dypl. Wojtkielewicz Marjan Alfons, dca piech. Dyw. 12; Pułk. dypl. Dr. Polniaszek Franc., dca 54. p. p.; Komendant miasta: Major Bogatko Kornel; Komendant P. K. U., (zastępca): kapitan Jan Frietz.

Władze Sądowe: Ceglecki Kazimierz Klemens, Prezes S.O.; Dr. Leonard, wicepr. S. O.; Gozdacza-Gostkowski M., wicepr. S. O.; Prokurator Okręgowy Bronisław Muzyka; Prezes Sądu Grodzkiego: Władysław Karczewski, sędzia grodzki; Naczelnik Więzienia Karno-Śledczego: Jan Szpunar.

Władze skarbowe: Naczelnik Urzędu Skarbowego: Inspektor Mikołaj Terlecki.

Władze pocztowe: Naczelnik Urzędu Pocztowego: Piotrowski Edward.

Władze kolejowe: Naczelnik Stacji P. K. P. Tarnopol: Walerjan Binduchowski.

Notarjusze: Filipczak Bronisław, Pasaż Adlera 3; Kądziołka Emil, Pasaż Adlera 1; Praschil Józef, 3-go Maja 4.

Komornicy: Rewir Nr. 1.: Tadeusz Bernaczek, ul. Ujejskiego 3; Rewir Nr. 2.: Aleksander Olszewski, Ujejskiego 3.

Adwokaci: Dr. Abend Jonas, Mickiewicza 41; Dr. Aschkenazy Mojżesz Salomon, pl. Sobieskiego 2; Dr. Auerbach Aba, Pasaż Adlera 4; Dr. Baran Stefan, Mickiewicza 3; Dr. Beigel Filip, Pasaż Adlera 4; Dr. Binder Salomon, pl. Sobieskiego 4; Dr. Bobowski Karol, Mickiewicza 28; Dr. Brykowicz Stefan, Tarnowskiego 7; Dr. Dynes Jakób, Piłsudskiego 5; Dr. Dzerowicz Eugenjusz, Ostrogskiego 8; Dr. Elmer Aleksander, 3-go Maja 5; Dr. Feiles Karol, Sokoła 3; Dr. Fischer Gustaw, Piłsudskiego 11; Dr. Friedman Dawid, 3-go Maja 13; Dr. Friedman Juda, Tarnowskiego 9; Dr. Gerstman Henryk, Mickiewicza 16; Dr. Günsberg Izaak, Tarnowskiego 11; Dr. Gross Maksymiljan, Mickiewicza 24; Dr. Gross Roman, Mickiewicza 24; Dr. Harband Eljasz, Sokoła 6; Dr. Hirschberg Salomon, Tarnowskiego 19; Dr. Hirschhorn Wilhelm, Mickiewicza 20; Dr. Horowitz Izaak, Ruska 4; Dr. Horowitz Salomon, 3-go Maja 2; Dr. Hrynkiewicz Osyp, Tarnowskiego 6; Dr. Jakimczuk Jan, Mickiewicza 7; Dr. Kałyn Iwan, Sokoła 22; Dr. Kittner Karol, Mickiewicza 43; Dr. Koreniec Juljan, Piotra Skargi 4; Dr. Landes Dawid, Piłsudskiego 8; Dr. Landesberg Ludwik, Sokoła 12; Dr. Lifschütz Natan, 3-go Maja; Dr. Ładyka Dmytro, Tarnowskiego 19; Dr. Łysy Włodzimierz, 3-go Maja 5; Dr. Mantel Rudolf, Mickiewicza 39; Dr. Menkes Izrael, Tarnowskiego 19 a; Dr. Nussbaum Artur, 3-go Maja 19; Dr. Nussbaum Natan, Piłsudskiego 6; Dr. Ochs Izrael, Kopernika 17; Dr. Ohrenstein Saul, Mickiewicza 35; Dr. Olijnyk Aleksander, 3-go Maja 3; Dr. Onuferko Łukasz, Tarnowskiego 20; Dr. Parille Bernard, Tarnowskiego 5; Dr. Patatoff Juljan Leopold, Sokoła 3; Dr. Pohorecki Stanisław, Sokoła 3; Dr. Pohoriles Karol, Ruska 1; Dr. Postryhacz Ostap, Pasaż Adlera; Dr. Rapaport Aleksander, Tarnowskiego 7; Dr. Rosen Joachim, Tarnowskiego 28; Dr. Rosenfeld Zygmunt, Tarnowskiego 5; Dr. Rosler Izaak, Tarnowskiego 3; Dr. Rothstein Dawid, Tarnowskiego 4; Dr. Segall Herman, Tarnowskiego 13; Dr. Sereth Abraham, Tarnowskiego 17; Dr. Stachewicz Bohdan, Mickiewicza 15; Dr. Weissnicht Izak, 3-go Maja 21; Dr. Zarzycki Roman, Tarnowskiego 20; Dr. Zellermajer Juda, Tarnowskiego.

Lekarze: Dr. Adler Juda Leon, Brodzińskiego, Dr. Altman Zygmunt, Rynek 35; Dr. Beneszek Tadeusz, Sokoła 11; Dr. Biliński Stefan, Mickiewicza 41; Dr. Bieller Benjamin, Rynek 34; Dr. Czarkowska Janina, Konarskiego; Dr. Czubaty Włodzimierz, Piłsudskiego 6; Dr. Drettler Leon, Tarnowskiego; Dr. Dyck Mojżesz, Mickiewicza 18; Dr. Dyck-Halpern Pesia, Mickiewicza 18; Dr. Feit Henryk, 3-go Maja 4; Dr. Feller Adolf, Mickiewicza; Dr. Feller-Menczer Helena, Mickiewicza; Dr. Finkel Leon, Cicha 1; Dr. Gold Jakób, Tarnowskiego 5; Dr. Goldstein Bernard, Sokoła 22; Dr. Goldstein-Weissglass Małgorzata, Sokoła 22; Dr. Herscher Ignacy, Konarskiego 9; Dr. Hirschberg Joachim, Tarnowskiego; Dr. Jabłoński Mieczysław, ppr. lek. 54. p. p.; Dr. Kalbfuss Józef, Ruska 25; Dr. Kujawski Czesław, Kościuszki; Dr. Lenard Edward, Matejki 7; Dr. Löw Emil, Mickiewicza 6; Dr. Liebman Aleksandra Hermina, Kaczały 1; Dr. Lustig Herman, Słowackiego 12; Dr. Mysiuk Teodor, Mickiewicza 11; Dr. Ochsenhorn Herman, pl. Sobieskiego 4; Dr. Oliwer Selig, Tarnowskiego 36; Dr. Parille Michał, Mickiewicza; Dr. Poźniak Marjan, Mickiewicza 12; Dr. Rappaport-Kohn Samuel, Tarnowskiego 3; Dr. Rosenfeld Karol, Tarnowskiego 30; Dr. Rosenman Michał, Pasaż Adlera 8; Dr. Schmidt Jan Marja, Konarskiego; Dr. Stark Adolf, Tarnowskiego; Dr. Szelong Józef, Matejki 2; Dr. Swistun Bohdan, Mickiewicza 3; Dr. Vogelbaum Mordko, Kopernika 8; Dr. Weissglass Adolf, Piłsudskiego 3; Dr. Wielińska Henryka, 29. Listopada; Dr. Zahorański Bazyli, Tatarska 61; Dr. Zieliński Stanisław, Konarskiego 3.

Lekarze dentyści: Gierszewska Marja, Kopernika 3; Horodyńska Wanda Karolina, Sokoła 11; Mykołajewycz Marja Włodzimiera, Piłsudskiego 18; Technicy dentyst.: Kucelman Józef, ul. Matejki 11, Weissbein Adolf, Pasaż Adlera 4; Pollak Maurycy, Sokoła 2; Pius Karol, Rynek 34; Arnold Zwerdling, ul. Ruska.

Inżynierowie: Inż. Emil Erdheim, cyw. inż. arch., ul. Puntscherta 4; Inż. Maurycy Flintenstein, cyw. inż. bud., Konarskiego 7; Inż. Jarosław Michał Soniewicki, inż. arch., Mickiewicza 27; Inż. Artur Lachowski, inż. budown., Tarnowskiego 16; Inż. Karol Stanisław Wieliński, inż. bud., 29. Listopada 12.

Budowniczowie: Antoni Mroczkowski, Ostrogskiego 64; Adam Roth, Stanisława 10; Maksymiljan Schaffkopf, Piłsudskiego 18; Wilhelm Schächter, Tarnowskiego 30; Alfred Stelmachowicz, Konarskiego 7.

Majstrowie murarscy: Władysław Madera, Szpitalna 10; Paweł Postryhacz, Kotlarewskiego 24; Władysław Tyszczyk, Stanisława 1; Andrzej Fałendysz, Tarnowskiego 4.

Lekarze weterynaryjni: Insp. Wojew.: Krauss Stanisław, Puntscherta; Lewicki Czesław, Brodzińskiego 5; Juzwa Stanisław, Kraszewskiego; Eugenjusz Dubiel, Piotra Skargi 12; Henryk Bubnicki, Błonie 1; ppor. Reichert Mieczysław, Konarskiego 6; Pietraszko Władysław, Tarnowskiego 20; Naumyk Franciszek, Łyseńki 16; Wacyk Miron, Mostowa 6.

Felczerzy: Adolf Scharf, ul. 3-go Maja 6; Jan Guz, ul. Kopernika 6.

Akuszerki: Bazar-Silber Cyla, Perla 6 (niepraktykuje); Frauenglass Cecylja, Ostrogskiego 74; Korczyńska Zawadzka Katarzyna, Gaje Wielkie; Kollender Ester Golda, Mały Rynek 19; Leinberg Sara Lea, Ostrogskiego 42; Rudnik Czarna, Tarnowskiego 8; Weinglass Ewa, Farna 2; Zielińska Marja, Matejki 14; Glassgal Breina, Mickiewicza 45; Pańczak Marja, Błonie 6; Witkowska Zuzanna, Sokoła 10; Mehler Scheindel, Czackiego 23; Cieluch Ludwika, Kraszewskiego 37; Fedunek Zofja, Kraszewskiego 46; Fanderowska Franciszka, Lenartowicza 16; Zacharkowa Antonina, Moniuszki 12; Hrycaj Marja, Czarneckiego 16; Bodnar Krzywa Ksenia, Brodzińskiego 1; Wayrtes Dynes Ettel Ryfka, pl. Kazimierzowski 10; Kuźnik Katarzyna, Zamonastyrem 32; Heuman Pesia, Staroszkolna 5; Weintraub Golda, Podolska wyższa 40; Ludwig Katarzyna, Piłsudskiego 19; Derkacz Józefa, Szpitalna 2; Szymbarewicz Franciszka, Podolska niższa 91; Butkowska Tekla, Głęboka 6.

Szkoły średnie: I. Państw. Gimn. męskie, ul. 3-go Maja 8 (typ klasyczny), „Wincentego Pola", dyr. Dominik Pytel; II. Państw. Gimn. męskie, ul. Konarskiego 2 (typ humanistycz.), dyr. Heilpern Adam: III. Państw. Gimn. męskie, ul. Kopernika (typ mat. przyr.), im. „Mikołaja Kopernika", dyr. Tad. Leszczyński; IV. Państw. Gimn. żeńskie, ul. Kościuszki 11 (typ humanist.), dyr. Prochaskówna Wilhelmina; V. Pryw. Gimn. żeńskie, ul. Brodzińskiego 4 (typ humanist.), im. „Marji Konopnickiej", dyr. Zofja Lenkiewicz; Państw. Semin. żeńskie przy T. S. L., ul. Kaczały 2, dyr. Dr. Turecka Zofja. Państw. Semin. męskie, ul. Kaczały 2, dyr. Hołubowicz Leopold; Pryw. Gimn. Ukr. mieszane (koedukacyjne), ul. Kaczały 13, dyr. Dr. Nicefor Hirniak.

Szkoły Powszechne: 7-mio kl. Szkoła Powsz. męska im. „Słowackiego", ul. Brücknera, dyr. Józef Czabanowski; 7-mio kl. Szkoła Powsz. męska im. „Kazimierza", ul. Lelewela, dyr. Zdzisław Kirchner; 7-mio kl. Szkoła Powsz. męska im. „Konarskiego" ul. Piotra Skargi 1, dyr. Gołębiowski Tomasz; 7-mio kl. Szkoła Powsz. żeńska im „Hoffmanowej", ul. Kościuszki 2, dyr. Gogojewicz Zofja; 7-mio kl. Szkoła Powsz. żeńska im. „św. Jadwigi", ul. Kościuszki 2, dyr. Mądrzycka Eugenja; 7-mio klas. Szkoła Powsz. żeńska im. „E. Orzeszkowej", ul. Brodzińskiego 4, dyr. Mazaczówna Natalja; 7-mio kl. Szkoła Powsz. żeńska im „A. Mickiewicza", ul. Tarnowskiego 38, dyr. Dłużniewska Stanisława; 4-ro kl. Szkoła prywatna mieszana im. „Perla", ul. Perla 2, dyr. Gottfried Marek; Prywatna Szkoła hebrajska „Talmud Thora", ul. Tarnowskiego 26, Zarz. Ozjasz Rosner: 2-kl. Szkoła mieszana im. „św. Antoniego" w Zagrobeli, kier. Zazula Władysław; 3-kl. Szkoła mieszana im. „św. Mikołaja" w Gajach Wielkich, kier. Kornel Posadzki.

Szpitale: Szpital Powszechny, ul. Szpitalna 3, dyr. Dr. Ignacy Ilerscher; Szpital Żydowski, ul. Ostrogskiego, dyr. Dr. Herman Ochsenhorn.

Apteki: Delegat Lwowskiego Grem. aptekarzy Mr. Filip Freudenthal, Rynek 30: Mr. Bernard Ochs. Apteka, Perla 10, mieszk. Konarskiego 1; Mr. Biliński Józef, Apteka Mickiewicza 25, mieszk. Mickiewicza 27: Mr. Izydor Klinger, Apteka, Ruska 4, mieszk. Tarnowskiego: Mr. Gustaw Krasuski, Apteka, 3-go Maja, mieszk. 3-go Maja: Mr. Kęckiewicz dzierż., Apteka, róg Kaczały-Piotra Skargi, mieszk. tamże.

Banki, Kasy oszcz., Spółdzielnie kredyt.: Komunalna K. O., pl. Sobieskiego 2, dyrektor Mr. Izydor Kittner: Tow. Kom. K. O., ul. Kościuszki 4, dyr. Zaliwski Zygmunt: Bank Polski, ul. Konarskiego 8. dyr. Schindler Wilhelm, Bank Hipoteczny, ul. 29-go Listopada 11, dyr. Rappaport Karol; Ludowy Bank Spółdzielczy, ul. Kaczały 1, dyr. Dr. Orliński Hen-

ZAKŁAD POGRZEBOWY 1642
„CONCORDIA"
JÓZEFA KOCIURKI
TARNOPOL, ul. Tarnowskiego 8.
Jedyny zakład posiadający własną fabrykę trumien; urządza pogrzeby od najskromniejszych do najbogatszych, podejmuje się transportu zwłok i ekshumacji.

ryk: Ruski Bank Spółdzielczy, ul. Mickiewicza, dyr. Prof. Bodnar Jan: Bank Spółdzielczy dla Rzemiosła i Rolnictwa, Pasaż Adlera 1, dyr. Orszański Stanisław: Bank Kupiecko Rzemieślniczy, Pasaż Adlera 1, dyr, Eichenbaum Herman.

Hotele, Pensjonaty: Hotel „Polonja", ul. Mickiewicza 8; „Podolski", ul. Mickiewicza 27; Wagschall Dory, ul. Piłsudskiego 17; „Frieda", ul. Farna 3; „Landau", Rynek 34; Hotel „Königsberg", Tarnowskiego 8.

Czasopisma miejscowe: „Głos Polski", Pasaż Adlera 8, naczelny redaktor Roman Horoszkiewicz.

Miasta w Województwie Tarnopolskiem.

BORSZCZÓW, pow. Borszczów.

Obszar miasta 2.282 ha 3 a 60 m².
Mieszkańców 6.304.
Starosta powiatowy: Jan Wasiewicz.
Wydział powiat.: Przewod. T. Wydziału Sam. Starosta: Jan Wasiewicz, zast. Wicestarosta: Stefan Rudnicki. Sekretarz: Listowski Wacław.
Zarząd miasta: Jan Ruszczyński, burmistrz; Pinkas Seidman, wicebur. Ławnicy: Choina Izydor, Skorochód Michał i Dr. Lubliner Fryderyk. Radni: ks. Machowski Józef, ks. Malicki Józef, rabin Herz Salomon, Feldschuh Maurycy, Pohl Józef, Solecka Stefanja, Łucki Piotr, Drozdowski Paweł, Rosenblatt Rubin, Świdziński Józef, Zieliński Izydor, Duch Jan, Rokicki Jan, Bogucki Mikołaj, Adamowski Mikołaj, Góral Piotr.
Władze duchowne: Parafja rzym. kat.: ks. dziekan Machowski Józef; gr. kat. parafja: ks. szambelan Malicki Józef.
Władze Wojskowe: Major Wojtowicz Marjan, dowódca K. O. P. 14. Baonu.
Sąd: kierownik Sądu: Edward Śnieżek.
Policja państw.: Podkomisarz Mormul Piotr.
Władze skarbowe: Kierownik Urzędu Skarbowego: Wołoszyn Stanisław.
Poczta: Naczelnik poczty: Pohl Józef.
Kolej: Zawiadowca Stacji: Straszewski Edward.
Notarjusz: Bronisław Rad i Leszczyński Józef.
Komornicy: Prokosz Bronisław i Topolnicki Jan.
Adwokaci: Dr. Jung Izak, Dr. Thumim Józef, Dr. Burdowicz Roman, Dr. Czyrowski Jan, Dr. Jolles Jakób, Dr. Chess Wolf, Dr. Stojowski Władysław, Dr. Kleinmann Edward, Dr. Tomkowyd Mikołaj, Mgr. Blumenthal Mozes, Dr. Lubliner Fryderyk, Mgr. Preminger Mina. Dr. Waldman Sznajer, Emeryt. sędzia Workun Stefan.
Lekarze: Dr. Bartel Józef, lekarz powiatowy, Dr. Rosenblatt Szulim, lekarz miejski, Dr. Elektorowicz Czesław, lekarz Ubez. Społ., Dr. Szałanta Jarosław, Dr. Pająk Eugenjusz, lekarz wojskowy.
Lekarze dent.: Dr. Falik Józef.
Inżynierowie, Architekci, Budowniczowie: Inż. Steinschneider Chuny, mierniczy przysięgły, Inż. Steinberg Izydor, mier. przysięgły.
Lekarze weterynaryjni: Greiss Aleksander, pow. lek. wet.; Krzyżanowski Aleksander Ludwik, lek. wet. miejski, Somerstein Dawid, lekarz wet.
Akuszerki: Witwicka Teofila, Kilimar Teofila, Marmor Klara.
Szkoły średnie: „Polskie koedukacyjne Gimnazjum w Borszczowie", dyr. Bauer Jan.
Szkoły powszechne: Szkoła powsz. męska, kier. Stelmach Józef; Szkoła powsz. żeńska, kier. Solecka Stefanja.
Apteka: Mgr. Artur Jan Niemczewski.
Banki, Kasy oszcz., Spółdzielnie kredyt.: Kom. Kasa Oszcz., dyrektorowie: Karol Sękowski, Pinkas Seidman i Józef Świdziński; Kasa Zaliczkowa i Oszcz. dyrekt. Łucki Piotr, Jan Ruszczyński i Duch Jan.
Hotel: Liebsler, hotel: Friedman.

BRODY, pow. Brody.

Obszar miasta 5.060 m².
Mieszkańców 18.966.
Starosta powiatowy: Dr. Jan Kaczkowski.
Wydział powiatowy: Dr. Jan Kaczkowski, prezes; Hebanowski Mieczysław, zastępca.
Zarząd m.: Burmistrz: Gustaw-Krotke Kochanowski, wiceburmistrz: Deodat Loewin. Radni: Bernhaut Edward, Bilicz Franciszek, Bloch Herman, Dr. Czaczkes Mendel, Dymitr Wiktor, Ferens Michał, Freifeld Marek, Hrycyk Aleksander, Humeniuk Józef, ks. Kozaczewski Hieronim, Kraus Stefanja, Kuttin Benjamin, Lifschütz Zygmunt, Nagler Herman, Niewolak Franciszek, Dr. Offe Henryk, Poliszczuk Andrzej, Rothenberg Zygmunt, Spilke Jakób, Stachowicz Zygmunt, Streicher Leopold, Wachs Osjasz, Wendorf Michał, Witwicki Leon, Zacharczuk Dymitr, Żytniak Jan.
Miejski Zakład Elektryczny i *Straż Pożarna:* prezes: Gustaw Krotke-Kochanowski.
Władze duchowne: Rz. kat. probostwo: ks. proboszcz Hieronim Kozaczewski. Gr. kat. probostwo: ks. kanonik Mikołaj Demczyński.
Władze Wojskowe: Dowództwo samodzielnej Brygady kawalerji: Dowódca Generał Huders Władysław. Dowództwo 22. p. ułanów: Pułkownik dypl. Dr. Stanisław Rostworowski. Dowództwo Bataljonu 43. p. p. strzelców kresowych: Major dypl. Zgłobicki Bronisław.
Władze Sądowe: Sąd Grodzki: naczelnik: Juljan Będkowski.
Policja państw.: Komisarz P. P. komendant na powiat Brody: Lipski Czesław Jan. Komendant posterunku P. P.: Sławiński Józef.
Władze Skarbowe: Urząd Skarbowy: naczelnik urzędu: Fiskozub Józef. Dyrekcja Akcyz i Monopoli: naczelnik: Ferens Michał.
Władze pocztowe: Grabowski Marjan, kierow. poczty.
Władze kolejowe: Kierownik Urzędu Ruchu: Wilk Władysław.
Notarjusze: Wolnik Jan, pl. Kr. Jana Sobieskiego, Dr. Szymusik, pl. Sobieskiego.
Komornik: Wacław Chudeusz, Stare Brody.
Adwokaci: Dr. Ambos Józef, Słowackiego 2; Mgr. Ambos Szymon, Goldhabera 1; Dr. Byk Jakób, Ułanów Krechow. 50; Dr. Efroich Marek, Rynek D. 64; Dr. Garfunkel Ignacy, Ul. Krech. 24; Dr. Horn

GAZETA PORANNA
jest najtańszym dziennikiem Małopolski cena 10 groszy
Lwów Chorążczyzny 31

Bernard, Wałowa wielka 20; Dr. Lewin Isak, Ul. Krechow. 1-2; Dr. Offe Henryk, Ul. Krechow. 5; Dr. Preminger Leon, Ul. Krechow. 10; Dr. Sirko Ignacy, Ul. Krechow. 8; Dr. Schapira Salomon, Ul. Krech. 3; Dr. Melles Zalel, Ul. Krech. 9; Dr. Heller Józef Aszer, Rynek B. 63; Dr. Glasberg Abraham, pl. Sobieskiego 16; Dr. Żołnierczuk Teodor, pl. Sobieskiego 11.
Lekarze: Dr. Jung Adolf, Ul. Krechow. 6; Dr. Billig Abraham, Ul. Krechowieckich 2; Dr. Demand Józef, Rynek C 65; Dr. Efroich-Offe Wanda, Rynek C 65; Dr. Jawrower Cecylja, Rynek 4; Dr. Gmerek Antoni Ignacy, Słowackiego 2; Dr. Lind Ignacy, Wspólna 2; Dr. Hirt Maksymiljan, pl. Sobieskiego 8; Dr. Kapelusz Maksymiljan, Ul. Krechow. 25; Dr. Schmider Izrael Mojżesz, Goldhabera 6; Dr. Szantruczek Hieronim Romuald, Wałowa wielka 26; Dr. Weiss Chaim Markus, Rynek B 36; Dr. Sirko Michał, Goldhabera 7; Dr. Zawadzki Józef, Mickiewicza 2; Dr. Zawadiak Leon.
Lekarze dentyści: Dr. Hirt Maksymiljan (medyk i stomatolog), pl. Sobieskiego 8; Dr. Lind Ignacy (medyk i stomatolog), Wspólna 2; lekarz Katz Jakób, Goldhabera 17; Barak Zygm., techn. dent., Ułanów Krechowieckich 17; Zwilling Herman, techn. dent., Ulanow Krechowieckich 19.
Inżynierowie, Architekci, Budowniczowie: Inż. Kapelusz Zygmunt, Korzeniowskiego 7; Bogner Maksymiljan (mierniczy przysięgły), Wałowa mała 30; Freifeld Markus, miern. przysięgły, Wały wolności 5; Inż. Brzozowski Bronisław Jan; Streicher Leopold, architekt, Okrężna 42; Kauner Maurycy, budowniczy, Leszniowska.
Lekarze weterynaryjni: Szankowski Ludwik, Słowackiego 2; Heilpern Kalman, Słowackiego 4; Rosenberg Salomon, Wały wolności 5; Katz Marek, Wałowa mała 24; Ozga Tadeusz, Podwale dolne 18.
Felczer: Goldman Abraham, Szpitalna 25.
Akuszerki: Brandwein Rachil, Żuchra 31; Czerwińska Rozalja, Jurydyka 32; Leszczyńska Tekla, Słowackiego 18.
Szkoły średnie: Państw. Gimn. męsk. im. „Józefa Korzeniowskiego, dyr. Sołtysik Władysław; Gimn. prywat. żeńsk. im. „Elizy Orzeszkowej", z pełnemi prawami gimn. państw., dyr. Niewolak Franciszek, właściciel Deodat Loewin; 3-klasowa koedukacyjna średnia Szkoła Handlowa, dyr. Deodat Loewin.
Szkoły powszechne: 7-klasowa Powszechna Szkoła żeńska, kierow. Stefanja Wittek; 7-kl. Szkoła Powszechna męska, kier. Klima Rudolf; 7-kl. Szkoła Powszechna męska i żeńska, Stare Brody, kier. Szuberlak Włodzimierz; 7-kl. Powszechna Szkoła żydowska męska i żeńska, dyr. Mościskier Arnold.
Szpitale: Szpital powszechny, dyr. Dr. Szantruczek Hieronim Romuald; Szpital żydowski, dyr. Dr. Demand Józef.
Apteki: Apt. Pod „Złotą Koroną", Adolfa Senrera, Ul. Krechow. 6; Apt. Pod „Opatrznością Boską", Zygmunta Rothenberga, plac Sobieskiego; Apt. Pod „Królewskim Orłem", Arnolda Kalmusa, Rynek B; Apt. Pod „Złotym Orłem", spadkob. Leona Kallira.
Banki, Kasy oszcz., Spółdzielnie kredyt.: Komunalna Spółdzielcza Kasa Rękodzielniczo-Włościańska, dyr. Kasa Oszczędności, dyr. Chmielowski Marjan. Hubert Antoni. Kresowy Bank Spółdzielczy, dyr. Lubkowski Jędrzej i Parnes Abraham. Handlowy Bank Spółdz., dyr. Bloch Herman i Kuttin Benjamin. Powszechny Bank Spółdzielczy, dyr. Baruch Zucker.
Hotele: Hotel Grand, Piłsudskiego 19; Hotel Odessa, Piłsudskiego 22; Hotel Wolfzahn, Piłsudskiego 30; Hotel Schapira, Piłsudskiego 44; Hotel Bristol, Zukra 12.
Czasopismo miejscowe: „Znicz".

BRZEŻANY, pow. Brzeżany.

Obszar miasta 2.227 ha 38 a 87 m².
Mieszkańców 12.650.
Starosta powiatowy: Karol Woyciechowski.
Tymczasowy Wydział Powiatowy: Przewodniczący Starosta powiatowy: Karol Woyciechowski. — Członkowie Wydziału: Baran Semen, Czuruk Bronisław, Dr. Goldschlag Pejsach, ks. Łańcucki Adam, Inż. Rapf Wilhelm, Woyciechowski Karol, właść dóbr Litiatyna.
Zarząd m.: Burmistrz: Jacek Bieniawski, Wiceburmistrz: Dr. Adolf Schüssel. Członkowie Zarządu miejskiego: ławnicy: Dr. Kazimierz Cybulski, Kalman Altein i Józef Zamojski. Członkowie Rady miejskiej: Radni: Bleiberg Bernard, Bojanowski Andrzej, Budzan Władysław, Buczek Zygmunt, Czechowicz Mieczysław, Dr. Falk Bernard, Freyer Dawid. Janicka Stanisława. Kowalski Paweł, Korduba Włodzimierz, Kulpiński Stanisław, Löbel Natan, Ks. Łańcucki Adam, Mittelman Jakób, Nasielska Helena, Olszewski Edward, Petryków Franciszek. Roubinek Otton, Senyszyn Jan. Szafranowa Tamara. Tadanier Wilhelm, Dr. Willner Edmund, Wierzbicki Alojzy, Ziółkowski Stanisław.
Zakłady miejskie: Gazownia miejska: kier Władysław Schmidt. Elektrownia miejska: kier. Zygmunt Walukiewicz. Rzeźnia miejska: kier. Mieczysław Urzędowski, m. lek. wet. Wodociąg miejski w stadjum budowy: kier. inż. Wilhelm Rapf. Straż pożarna: naczelnik Józef Sellig.
Władze duchowne: Urząd parafjalny rzym. kat., orm. kat., gr. kat. i klasztor OO. Bernardynów.
Władze szkolne: Inspektorat szk., kier Inspektor: Juljan Beck.
Władze wojskowe: 51. p. p. Dowódca Płk. Jan Hyć. P. K. U. Komendant: Płk. Rössner Erwin.
Władze Sądowe: Sąd okręgowy: Prezes Jan Polakiewicz. Sąd grodzki: Naczelnik Jan Czapran. Prokuratura przy Sądzie okr.: Prokurator Stanisław Szafran.
Policja państw.: Pow. Komenda Pol. Państw.: Komendant Marjan Makowiecki, nadkomisarz.
Władze skarbowe: Urząd Skarbowy Podatków i Opłat Skarbowych: Kier. Władysław Bączkowski.
Władze pocztowe: Urząd Poczt i Telegrafów: Naczelnik Antoni Wysocki.
Urząd ziemski: przy Starostwie.

Spróbuj zamieścić ogłoszenie w Wieku Nowym Lwów — ul. Sokoła 4. a przekonasz się natychmiast o jego skuteczności

Władze kolejowe: Urząd stacyjny: Nacz. Karol Kwiatkowski.
Notarjusze: Dr. Leszek Kaliniewicz, Dr. Franciszek Kędzierski.
Komornicy: Komornik Sądu grodzkiego: Bronisław Kwolek.
Adwokaci: Dr. Babjak Franciszek, Dr. Beigel Ernest, Dr. Bemko Włodzimierz, Dr. Chrzanowski Stefan, Dr. Dawidowicz Juljan, Dr. Dawid Sumer, Dr. Finkelstein Nissen, Dr. Friedman Stanisław, Dr. Goldschag Pejsach, Dr. Grossman Karol, Dr. Glaser Salomon, Dr. Hellman Izak, Dr. Hryniewicz Włodzimierz, Dr. Immerdauer Joachim, Dr. Klarer Szymon, Dr. Landesberg Aba, Dr. Łopater Bruno, Dr. Milch Henryk, Dr. Nagler Adolf, Dr. Nussbaum Stanisław, Dr. Oberländer Natan, Dr. Reich Celestyn, Dr. Reisman Józef, Dr. Rieger Adolf, Dr. Sauberberg Mojżesz, Dr. Schüssel Adolf, Dr. Terlecki Kornel, Dr. Willner Edmund, Dr. Zachidnyj Michał.
Lekarze: Dr. Jerzy Mostowy (dyr. Szpitala powsz.), Dr. Aleksander Wiktorczyk, Dr. Bernard Falk, Dr. Filip Pomeranz, Dr. Mojżesz Schumer, Dr. Zofja Wernic, Dr. Włodzimierz Kordasiewicz, Dr. Sylwin Łypek, kpt., Dr. Edward Reichert, por.
Lekarz dentysta: Dr. I. Dynes.
Technicy-dentyści: Bernard Leider i Aron Wandmayer.
Inżynierowie, Architekci, Budowniczowie: Inż. Władysław Weigel, inż. komunikacyjny; Inż. Wilhelm Rapf, inż. komunikacyjny; Inż Leon Kunke, inż. komunikacyjny i uprawniony kierownik robót budowlanych: budowniczowie: Kazimierz Wiszniewski, Franciszek Petryków, Mieczysław Froński.
Lekarze weterynaryjni: Jan Kurek, Mieczysław Urzędowski.
Akuszerki: Kiernicka Honorata, Raulikowa Marja, Schnapperowa Sara, Buchwaldowa Antonina.
Szkoły średnie: Gimnazjum Państw., dyrektor Edward Olszewski, Państw. Seminarjum naucz. żeńskie (w likwidacji), dyr. Edward Olszewski.
Szkoły powszechne: 7-kl. Szkoła Powszechna męska, kier. Ludwik Gałaczyński; 7-kl. Szkoła Powszechna żeńska, kier. Helena Nasielska.
Szkoły zawodowe: Szkoła zawodowa przemysłu drzewnego, kier. Michał Serafin.
Szpitale: Szpital powszechny, dyrektor Dr. Jerzy Mostowy.
Apteki: Apteka pod Aniołem (Mgr. Salomon Altschüller), Rynek; Apteka Obwodowa (Mgr. Henryk Pohorille), Rynek; Apteka pod Sokołem (Mgr. Władysław Biliński), Słowackiego 2.
Banki, Kasy oszcz., Spółdzielnie kredyt.: Komunalna Kasa Oszczędności, Kasa Kred. „Jedność", Związek Gosp. Przem. i Zakład Kredytowy.
Hotele, Pensjonaty: Hotel Europejski (Leon Berman), Rynek 3. Hotel Małopolski (Klara Gutstein), Rynek 15. Hotel Bermana, ul. Potockich 15 (Otylja Trauner).
Czasopismo miejscowe: „Głos Brzeżański", Ratusz.

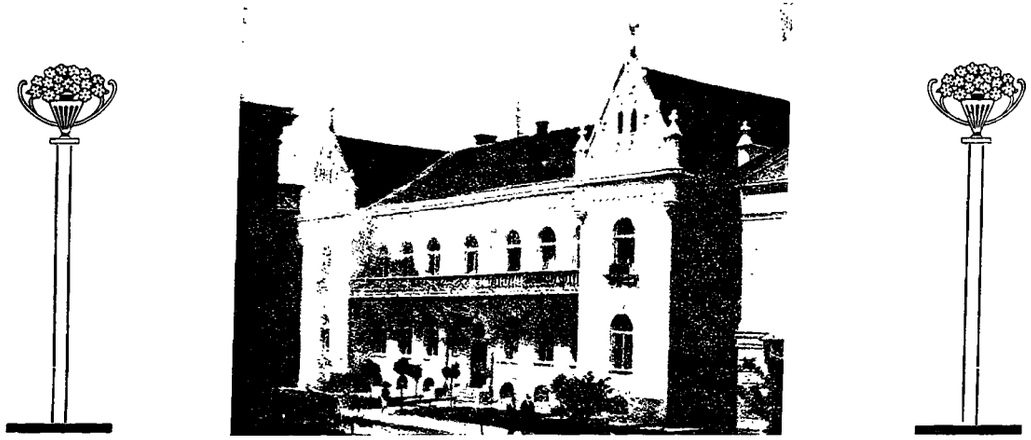

BRZEŻANY — Wydział Powiatowy.

BUCZACZ, pow. Buczacz.

Obszar miasta 2.308 ha 77 a 45 m² — część zabudowana około 190 ha.
Mieszkańców 11.137 (wraz z przyłączonym przysiółkiem Gawrończem).
Starosta powiatowy: Adam Fedorowicz.
Wydział powiat.: Szawłowski Jan, Sala Wojciech, Dr. Hryniów Michał, Artur hr. Potocki, Tadeusz Poźniak; sekretarz Rudnicki Antoni.
Zarząd miasta: Burm. Matuszewski Stanisław, wiceburm. Dr. Emanuel Mecrengel; — ławnicy: Józef Ufryjewicz, Michał Kornblüh, Dr. Marjan Kozakiewicz; — radni: Boski Jan, Doszla Władysław, Ebenstein Szymon, Dr. Engelberg Leizor, Dr. Feuerstein Leopold, Chaim Fränkel, Grabowski Jan Judenfreund Jakób, Kankofer Aleksander, inż. Kropiński Jan, Keffermüllerowa Marja, Knobler Samuel, Kosturkiewicz Franciszek, Dr. Kraminer Leon, Krupski Władysław, Lewicki Stanisław, Ptasznik Leon, Ruciński Jan, Schulman Izak, Stachel Izak, ks. Świąder Jan, Typkiewicz Leon, Woroniuk Mikołaj, Żelaznik Herman.
Zakłady miejskie: Elektrownia miejska, 75 HP., kierownik inż. August Przybylski: Miejska Straż Pożarna, p. o. naczelnika: Tarczyński Antoni.
Władze duchowne: proboszcz obrz. łać.: ks. Jan Świąder, proboszcz obrz. gr. kat.: ks. Djonizy Nestajko, rabin Feiwel Willig; klasztor OO. Bazyljanów: rektor ks. Inocenty Bagan.
Władze szkolne: inspektor szkolny w Czortkowie.
Władze Wojskowe: Pow. Komenda Uzupełnień: komendant Wróbel Franciszek, mjr.
Władze Sądowe: Sąd grodzki, p. o. naczelnika Dr. Zeimer Ignacy.
Policja państw.: kmd. Komar Henryk.

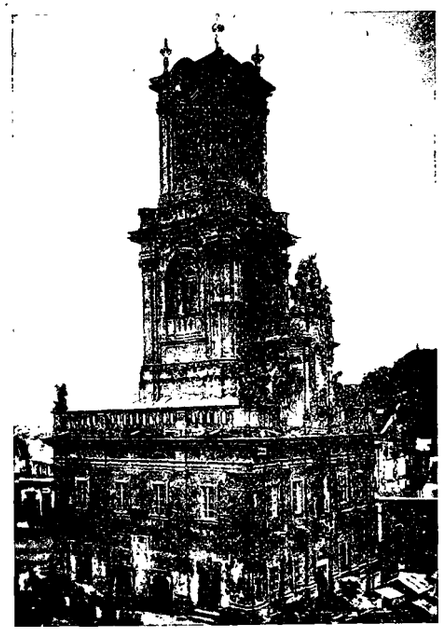

BUCZACZ — Ratusz.

Władze skarbowe: Urząd Skarbowy, naczelnik: Jan Grabowski.
Władze pocztowe: Urząd pocztowy i telegraf: naczelnik: Freudenberger.
Władze kolejowe: Stacja kolejowa: zawiadow.: Hunca.
Notarjusze: Janicki Zdzisław, Mickiewicza; Dr. Więckowski Zdzisław, ul. Bielowskiego.
Komornicy: Eustachy Słobodzian, ul. Mickiewicza.
Adwokaci: Dr. Engelberg Leizor, Dr. Feuerstein Leopold, Dr. Gross Henryk, Dr. Hecht Szaja, Dr. Hryniów Michał, Dr. Judenfreund Jakób, Dr. Kozakiewicz Marjan, Dr. Meerengel Emanuel, Dr. Neuman Izydor, Dr. Nacht Artur, Dr. Silberschlag Maksymiljan, Dr. Stern Henryk, Dr. Stern Józef. Dr. Śluzar Roman.
Lekarze: Dr. Bienenwald Jakób, Dr. Blutreich Henryk, Dr. Chalfen Abraham, Dr. Fuchs Zygmunt, Dr. Hamerski Włodzimierz. Dr. Goliger Lea, Dr. Maks Hirschhorn. Dr. Körbholz Sprinza, Dr. Nacht Fabius, Dr. Seifer Bernard.
Lekarze dentyści: Dr. Chalfenowa Łucja, techn. dent. Bernard Hersas, Geffner Józef, Perlmutter Jakób.
Inżynierowie, Architekci, Budowniczowie: inż. Kropiński Jan, inż. Galiński Roman. mierniczy; inż. Opolski Izydor, budowniczy: inż. Przewirski Franciszek.
Lekarze weterynaryjni: Kuźmicz Roman (powiat), Pacześniowski Piotr (miejsk.).
Akuszerki: Kładoczna Anna. Hodowaniec Justyna, Müller Estera. Kramer Chaja, Gelbard Necha. Weintraub Henia. Syma Goldberg.
Szkoły średnie: Państw. Gimn. humanist.: p. o. dyr. Kankofer Aleksander.
Szkoły powszechne: 7-kl. męska im. A. Mickiewicza, dyrektor Padlewski: 7-kl. żeńska im. Król. Jadwigi, dyrektorka Keffermüllerowa Marja, 1-kl. w Gajach, kierowniczka Drapalska Katarzyna.
Apteki: Stanisław Dębski, ul. 3-go Maja; Stanisław Lewicki. Rynek.
Banki, Kasy oszcz., Spółdzielnie kredyt.: Komun. Kasa Oszcz., powiatu buczack. w Buczaczu, Towarzystwo Zaliczkowe, Pracia.
Hotele: Izak Hersz Anderman, ul. Potockiego: Breslauer Lina, ul. Podhajecka: Dick Adela, ul. Mickiewicza.

BUDZANÓW, pow. Trembowla.

Obszar miasta 32.000 m²
Mieszkańców 4.802.
Wydział powiat.: Sekretarz: Pieniążkiewicz, Insp.: Bubnicki, Rachmistrz: Gałoński, Inż. drog.: Łęczycki.
Zarząd m.: Burmistrz: Miecznik Michał. wiceburmistrz: Szozda Marjan, ławnicy: Błahuta F., nacz. Sądu; Pohoryles, naucz.: Łakomy S., rolnik; radni: Bajurny, Czerniatowicz, Sławski, Szkrybajło, Dr. Landesberg, Dr. Täufer, Mokrzycki, Ostrowski Tomasz i Ostrowski Czesław, Szozda Wł., Einleger, Biłeński Stanisław.
Zakłady miejskie: Straż Pożarna: Korczyński Grzegorz, prezes: Kaczor Józef, sekretarz oraz 38 członków ćwiczących.

NAJSKUTECZNIEJSZE I NAJTAŃSZE SĄ OGŁOSZENIA w „GAZECIE PORANNEJ" Lwów, Chorążczyzny 31

Wiek Nowy
Lwów — ul. Sokoła 4.
PRZYNOSI CODZIENNIE NAJAKTUALNIEJSZE ∴ INFORMACJE ∴

Władze duchowne: ks. kan. Rąpała Kazimierz, proboszcz rz. kat.; ks. Czemeryński, prob. gr. kat. i ks. Michał Hałaburdo, adm. gr. kat. pr.
Władze Sądowe: Kierownik Sądu: Franciszek Błahuta oraz 2 sędziów.
Policja państw.: Kom. post.: Kierepka Jan oraz 3 posterunkowych.
Władze pocztowe: Naczelnik poczty: Mokrzycki Władysław oraz 2 listonoszów.
Notarjusz: Dr. Roman Ławrowski, ul. Mickiewicza.
Adwokaci: Dr. Landesberg Norbert, Dr. Andermann Saul, Dr. Jungerman Emanuel, Dr. Starosełec Michał, ul. 3-go Maja.
Lekarze: Dr. Täufer Bernard, ul. 3. Maja 9; Dr. Szkwarek Józef, ul. Zawale 10.
Lekarz weterynaryjny: Dr. Antoni Bazar, Zawale 8.
Akuszerka: Lewicka Justyna, ul. 3. Maja 26.
Szkoła powszechna: 7-kl. Szkoła Powszechna, kier. szk. Sławski Franciszek, ul. 3. Maja 11.
Apteka: Koller Mieczysław, ul. Zawale 1.
Banki, Kasy oszcz., Spółdzielnie kredyt.: Kasa Stefczyka, przew. ks. kan. Rąpała, Tow. Kredytowe, dyr. Heller, Zak. Kred., dyr. Hamer, Bank Ruski.

BUSK, pow. Kamionka Strumiłowa

Obszar miasta 3.382 ha 61 a 94 m².
Mieszkańców 7.397.
Tymczasowy Wydz. Powiat. w Kamionce Strumiłowej na czele komisarz rządowy: Starosta Kulpiński Robert.
Zarząd m.: Burmistrz: Fedorski Franciszek, Wice: Balicki Kazimierz; Ławnicy: Czabanowski Jakób, Demydczuk Włodzimierz, Dr. Kutten Szops; Radni: Jarosławski Franciszek, Niewolkiewicz Edmund, Tokarzewska Jadwiga, Łuciów Stanisław. Halikowski Kazimierz, Surma Franciszek, Cisicki Józef, Kurczyński Józef, Kawecki Mikołaj, Pospiszyl Tomasz, Wanio Teodor, Czuczman Semen, Seiden Mozes, Schapira Benjamin, Halpern Markus, Sekler Leon.
Zakłady miejskie: Zakład elektrowni Okręgu Lwowskiego S. A. we Lwowie, Ochotnicza Straż Pożar.
Władze duchowne: Prob. rzym. kat.: ks. kanonik Stuglik Wojciech, ks. katecheta Górnicki Jan, ks. wikary Bartosiewicz Kazimierz; — gr. kat. proboszcz ks. Kaliniewicz Sylwester, ks. katech. Dychdała Eugenjusz.
Władze Sądowe: Naczel. Sądu Grodzkiego: Lewicki Bogusław.
Policja państwo.: Komendant posterunku: Zapotoczny Stanisław.
Władze pocztowe: Naczelnik poczty: Kozuba Władysław Stefan.
Notarjusze: Dr. Jezierski Adam Kazimierz, pl. Mickiewicza 1; Dr. Witarski Adolf Aleksander, pl. Mickiewicza 1.
Komornik: Strzelecki Wiktor, ul. Dominikańska 20.
Adwokaci: Dr. Turczyn Tomasz, ul. Dominikanów 16; Dr. Kutten Szops, Dominikanów 4; Dr. Gruder Samuel, Dominikanów 9; Dr. Strutyński Marjan Mikołaj, Dominikanów 37; Dr. Procyk Markjan, Dominikanów 7; Dr. Schaffer Dawid, Dominikanów 3; Dr. Turkiewicz Mikołaj, 3-go Maja 16; Dr. Kreisberg Bernard, pl. Mickiewicza 4; Dr. Baj Aleksy Dominikanów 15.
Lekarze: Dr. Adlerstein Arnold, pl. Mickiewicza 1: Dr. Wawryk Marcin, Dominikanów 3; Dr. Szałajdewicz Marjan Józef, św. Mikołaja 23; Dr. Wanio Mikołaj, ul. Dra Turczyna 31; Dr. Dürstenfeld Leopold, ul. Piłsudskiego 8.
Lekarz dentysta: Techn. dent. Lieppert Maks, ul. Zamknięta 9.
Inżynierowie: Mierniczy Rotter Artur, pl. Mickiewicza 1.
Lekarz weterynaryjny: Dr. Engel Szymon, ul. Sokoła 1.
Akuszerki: Bocianowa Marja, pl. Mickiewicza 2; Święcicka Franciszka, Batorego 10; Staruchowa Marja. Sokoła 14; Stern Chana, Rynek 33; Dębicka Eugenja, Wołoska 91.
Szkoły powszechne: 7-kl. szkoła męsk., kier. Łuciów Stanisław; 7-kl. szkoła żeńska, kier. Tokarzewska Jadwiga.
Apteka: Apteka pod Czarnym Orłem, ul. Zamkowa 2.
Banki, Kasy oszcz., Spółdzielnie kredyt.: Kasa Stefczyka, kierow. Haber Stanisław, ul. św. Stanisława 4; Bank Ludowy, Horowitz i Meiseles, ul. św. Mikołaja 18; Spółdzielnia Mleczarska.
Hotele: Hotel pod Lwem, ul. Zamkowa 1, Goldberg Mindle.

CHOROSTKÓW, pow. Kopyczyńce.

Obszar miasta 12 km².
Mieszkańców 7.169.
Magistrat: Burmistrz: hr. Stanisław Siemieński, wiceburmistrz: Wasyłeńko Jan; Radni: Ks. kan. Gorczyca Jan, Dr. Auerhan Wilhelm, Aschkenaz Benjamin, Bliszczuk Grzegorz, Bobowski Józef, Bobowski Tomasz, Braunstein Chaim Hersch, Bewski Michał, Cieciński Jan, Czorneńki Jan, Dąbrowski Paweł, Dressler Efroim, Drozda Jan, Fellner Mensche, Glazner Iser, Goldflies Dawid, Hłyński Michał, Hochman Pinkas, Jóźków Wojciech, Kens Józef, Kluba Władysław, Kostrakiewicz Feliks, Blatt Juljusz, Majewski Józef, Mecan Paweł, Myślicki Władysław, Noga Tomasz, Plon Jonasz, Procków Ilko, Poleszczuk Jan, Mr. Silberg Benedykt, Solski Antoni, Solarski Stanisław, Tenenbaum Jakób, Weber Mozes, Weber Chaim, Winter Leizor, Dr. Wischnowitzer Józef, Woronczak Jan, Woronczak Piotr, Woronczak Michał, Woronczak Józef, Zariczny Mikołaj, Zariczny Michał.
Zakłady miejskie: Rzeźnia miejska, Cegielnia, Ochotnicza Straż Pożarna, prezes Straży Stanisław Sidor, naczelnik Kwiatkowski Władysław, sekretarz Hanulewicz Antoni.
Władze duchowne: Urząd par. obrządku lacińskiego. gr. kat., Izraelicki Urząd metr.
Policja państw.: Posterunek Pol. Państw., komendant Poster. Jan Lachendro.
Władze pocztowe: Urząd pocztowy, Naczelnik poczty: Łodziana Władysław.
Władze kolejowe: Urząd ruchu, zawiadowca: Józef Borzęcki.
Lekarze: Dr. Albin Schreyer, lek. okręg., Dr. Wilhelm Auerhan, lek. Ubezpieczalni; Dr. Józef Wischnowitzer, Dr. Phoebus Klahr, Dr. Leon Kahlenberg.

NAJSKUTECZNIEJSZE I NAJTANSZE SĄ OGŁOSZENIA w „GAZECIE PORANNEJ" Lwów, Chorążczyzny 31

Lekarz dentysta: Adolf Korn.
Inżynierowie, Architekci, Budowniczowie: Grzegorz Doskocz, Jan Kwiatkowski, Feliks Stachurski, bud.
Lekarz weterynaryjny: Kottlar Norbert.
Felczer: Lubianików Dawid.
Akuszerki: Piłatowa Zofja, Dyoniza Kunicka, Anna Wasyleńkowa, Pepa Reich i Gitla Engler.
Szkoła powszechna: 7-kl. Szkoła powszechna męska i żeńska, kierownik szkoły: Władysław Langer.
Apteka: Pod Opatrznością Boską, ul. Kościelna.
Banki, Kasy oszcz., Spółdzielnie kredyt.: Kasa Stefczyka i gminna kasa pożyczkowa.
Hotele: Hotel Chuli Katz, Pesi Wallach, Rynek.

CZORTKÓW, pow. Czortków.

Obszar miasta 51,672.800 m².
Mieszkańców 18.343.
Starosta powiatowy: Jerzy Muszyński.
Wydział powiat.: przewodniczący: Jerzy Muszyński, starosta powiatow.; sekretarz: Makowy Chłudek; insp. samorządu gmin.: Emil Pukacz.
Zarząd m.: Burmistrz: Stanisław Michałowski, Wice: Dr. Chaim Ebner; Radni: inż. Bęben Henryk, Blei Hersz Ber, Butra Władysław, Dr. Elektorowicz Włodzimierz, Dr. Finkelman Syma, Inglot Jan, inż. Jachnicki Józef, Korol Jan, Dr. Kimelman Józef, Koszałka Franc., Urbach Majer, Mazurkiewicz Tadeusz, Mittelman Maks, Osiadacz Michał, Rosłanowski Bolesław, Dr. Roślak Michał, Rzewuska Marja, Dr. Ruciński Marjan, Senecki Władysław, Świątkowski Jan, Szerer Władysław, Szkwarok Bazyli, Socha Włodzimierz, Salzinger Markus, ks Wołek Łucjan, Wojewoda K., Dr. Życzkowski Bronisław.
Zakłady miejskie: Elektrownia, kier. Schleifer Salomon: Wodociąg, kier. inż. Nebenzahl Leopold.
Władze duchowne: ks. Wołek Łucjan, przeor klasztoru OO. Dominikanów.
Władze szkolne: Inglot Jan, Mądry Jan i Bereźnicki Władysław, inspektorowie: Malinowski Józef i Medyński Michał sekretarz.
Władze Wojskowe: płk. dypl. Wacław Piekowski, dca brygady „Podole" K. O. P., ppłk. dypl. Tadeusz Münnich, dca pułku „Czortków" K. O. P., kmdt. Garniz. mjr. Ciepielowski Władysław, dca baonu K. O. P., mjr. Hipolit Wojciechowski, komendant P. K. U.
Władze Sądowe: Prezes sądu okręg.: Dr. Jan Koch, kierownik Józef Isakiewicz.
Komenda policji państw.: Komdt. powiat. P. P.: Jan Oktawiec, podkomisarz; kier. wydz. śledcz. P. P. Bednarz Stanisław.
Władze skarbowe: Mgr. Gutowski Leonard, kier. urzędu skarb.; Muszyński Sebastjan, kierow. urzędu skarb. akcyz i monopoli Państw.
Władze pocztowe: Jan Uhrynowski naczelnik urzędu pocztowego.
Urząd ziemski: przy starostwie prowadzi referat inż Rudowski Kazimierz.
Władze kolejowe: Naczel. stacji: Rutkowski Marjan, kier. parowozowni: Linka Marjan.
Notarjusze: Michałowski Stanisław, ul. Trybunalska. Rzewuski Bolesław, ul. Trybunalska.
Komornicy: Grochulski Zbigniew, ul. Kolejowa, Michalski Seweryn, ul. Wierzbowa.
Adwokaci: Dr. Mosler Izak, Dr. Ebner Chaim, Dr. Granicki Jakób, Mgr. Grzybowski Ludwik, Mgr. Buck Izak, Dr. Kohn Dawid, Dr. Feldman Dawid, Dr. Elektorowicz Włodzimierz, Dr. Horbaczewski Antoni, Dr. Roślak Michał, Dr. Fruchs Maurycy, Dr. Fränkel Inzel, Dr. Fränkel Szymon, Dr. Brenholz Zacharjasz, Dr. Szymon Weichert.
Lekarze: Dr. Feldman Benjamin, Dr. Hausrater Jakób, Dr. Baczyński Teofil, Dr. Finkelman Syma, Dr. Piotrowski Eugenjusz, Dr. Zawadzki Aleks., Dr. Akselrad Majer, Dr. Anderman Bernard, Dr. Ruciński Marjan, Dr. Goldstein Dawid, Dr. Schorr Izrael, Dr. Rosenzweig Emil, Dr. Wyborski Władysław, Dr. Blaustein Józef.
Lekarz dentysta: Dr. Körner Fani, ul. Mickiewicza.
Inżynierowie, Architekci, Budowniczowie: inż. Wohl Emanuel, inż. Bronner Rudolf, inż. Nebenzahl Leopold, inż. Liebling Emil, inż. Schrager Izydor, inż. Meller Józef, inż. Kostecki Jakób, Kasper Rysiakiewicz, Wolf Ber Getter, Andrzej Drażniowski.
Lekarze weterynaryjni: Dr. Ludwik Wigocki i Smoła Michał.
Akuszerki: Mincia Stöchel, Dobrowolna Salomea, Koczorowska Marja, Baczyńska Anton., Zofja Reich, Kaznowska Katarzyna i Kotowska Anna.
Szkoły średnie: Gimnazjum, dyr. Mazurkiewicz Tadeusz: Seminarjum naucz. męsk., dyr. Dr. Kassjan Józef; Seminarjum naucz. żeńsk., dyr. Ekstein Marja.
Szkoły powszechne: Stanisław Nowakowski, dyrektor. im. Kr. Jadwigi; Walerja Zajączkowska, dyrekt., im. St. Żeromskiego; dyr. Wawrzyniec Skotnicki, im. Michaliny Mościckiej; dyrekt. Kutówna Stefanja, szkoła powsz.: dyrekt. Jacówna Eugenja, Podroniek Janina.
Szpitale: Szpital powszechny w Czortkowie, dyrektor Aleksander Zawadzki.
Apteki: Apteka obwodowa fundacji Ludwika Wossa, ul. Mickiewicza; Apteka „Pod Opatrznością", Maurycego Paleka, Rynek.
Banki, Kasy oszcz., Spółdzielnie kredyt.: Bank Zaliczkowy, ul. Mickiewicza; Związek Kredytowy Spół., Rynek; Komunalna Kasa Oszczęd. pow. Czortkowskiego, ul. Mickiewicza; Kasa Stefczyka.
Hotele, Pensjonaty: Hotel „Bristol", Rynek 13; Gospoda Jakóba Braksmajera, Jachiela Sonberga, Majera Londego, Katz Ernestyny.
Czasopismo miejscowe: „Głos Podola", dwutygodnik poświęcony sprawom społecznym, gospod. i kulturalnym, ul. Sobieskiego, Magistrat.

GLINIANY, pow. Przemyślany.

Obszar miasta 2.717 ha 84 a 15 m².
Mieszkańców 4.530.

Wiek Nowy NAKŁAD CODZIENNY 80.000 egzemplarzy
Lwów — ul. Sokoła 4.

Wydział powiat.: Mr. Mieczysław Grodowski, Starosta pow., przewodniczący.
Zarząd miasta: Jan Dąbrowski, burmistrz: Dr. Izydor Tennenbaum, wiceburmistrz; Ławnicy: Inż. Nussbaum Salomon, Bunda Wasyl, Richter Franciszek, Radni miejscy: Białoruski Jan, Czajkowski Michał, Ilawlicki Leon, Heszeles Saul, Kraus Franciszek, Meth Salomon, Nadler Hersz, Pastuszczak Leopold, Ratuszyński Michał, Warecki Piotr, Dr. Nass Salomon, Fernery Michał.
Władze duchowne: Ks. Dziekan, Jan Szlęzak, prob. rzymsko-kat. parafji; Ks. Dziekan, Mikołaj Sadowski, proboszcz grecko-kat. parafji; Ks. Eustachy Danyłewicz, proboszcz grecko-kat. parafji (Zastawie).
Władze Sądowe: Kierownik: Kamiński Tadeusz, ul. Józefa Piłsudskiego 89.
Komenda policji państw.: Komdt. Michał Riwka, ul. Piłsudskiego 89.
Władze pocztowe: Zast. naczelnika: Marjan Belcarski, ul. Piłsudskiego 89.
Notarjusze: Mikołaj Cicimirski, ul. Szewczenki 33.
Komornik: Piotr Warecki, ul. Piłsudskiego 90.
Adwokaci: Dr. Lindenbaum Maurycy, ul. Kotlarewskiego 1: Dr. Izydor Tennenbaum, ul. Lwowska 4; Dr. Mehlman Salomon, ul. Piłsudskiego 85; Dr. Eljasz Süssmann, ul. Szewczenki 34; Mgr. Mikołaj Runicki, ul. Cerkiewna 2; Dr. Aleksander Kmicikiewicz. ul. Szewczenki 35.
Lekarze: Dr. Jan Sobeczko, Piłsudskiego 16; Dr. Kryłyk Włodzimierz, Piłsudskiego 11; Dr. Salomon Nass. Lwowska 5; Dr. Józef Rothfeld, Lwowska 4; Dr. Klara Mehlman, Ks. Jana Szlęzaka 28.
Dentysta: Stanisław Billiger, ul. Przemyślańska 3.
Inżynierowie: Inż. mierniczy: Salomon Nussbaum, ul. Kotlarewskiego 8: zaprzysiężony mierniczy: Piotr Abramczuk, ul. Kotlarewskiego 2.
Lekarze weterynaryjni: Emanuel Wittlin, ul. Kotlarewskiego 7: Michał Dmyszko, ul. Św. Anny 1.
Akuszerki: Kaszowej Frejda, ul. J. Piłsudskiego 80; Kaszowej Chaja, ul. J. Piłsudskiego 49; Prochera Anna, akuszerka rejonowa, ul. J. Piłsudskiego 85.
Szkoła powszechna: Kierownik Leon Hawlicki, Szewczenki 36.
Apteka: Adolf Hełm, ul. Józefa Piłsudskiego 85.
Banki, Kasy oszcz., Spółdzielnie kredyt.: Bank Kresowy, Dawid Beer; Bank Ukraiński, Filip Wołoszyn: Bank Kupiecki. Mozes Röhr; Bank handl-rolniczy. Abraham Mehlmann.

GRZYMAŁÓW, pow. Skałat.

Mieszkańców 4. 699.
Zarząd m.: Burmistrz: Gabrjel Krzyworączka. Wiceburmistrz: Braun Salomon. Radni miasta: Badian Mozes. Bernat Józef. Braun Salomon, Cembruch Jan s. Franciszka, Dutkowski Piotr, Karpina Antoni s. Stanisława, ks. Kruczkiewicz Jan, Dr Nussbaum Leon. Nussbaum Józef, Słysz Tomasz s. Franciszka. hr. Wolański Władysław.
Zakłady miejskie: Ochotnicza Straż Pożarna, Rzeźnia miejska. lek. wet. Pajkusz Zenon.
Władze duchowne: Ks. Kruczkiewicz Jan, proboszcz parafji rz. kat.: Ks. Procyk Piotr, proboszcz parafji gr. kat.
Władze Sądowe: Sąd grodzki, Naczelnik sądu Juzwa Franciszek.
Komenda policji państw.: Post. P. P., Komendant Wróblewski Andrzej.
Władze pocztowe: Urząd pocztowy, telegraficzny i telefoniczny. Naczelnik Ciepły Wincenty.
Władze kolejowe: Stacja kolejowa, naczelnik stacji kolejowej: Kazimierz Raczyński i urzędnik ruchu: Matusów Józef.
Notarjusz: Dr. Adam Kirchner.
Komornik: Butkowski Teodor.
Adwokaci: Dr. Berger Bernard, Dr. Klinger Jakób. Dr. Kofler Herman, Dr. Lubaczewski Jan, Dr. Olijnyk Grzegorz, Dr. Polityło Joachim, Dr. Rathauser Izydor.
Lekarze: Dr. Dobromil Michał, Dr. Kofler Karol, Dr. Kreisler Mojżesz, Dr. Mieses Izydor, Dr. Nussbaum Leon.
Lekarz weterynaryjny: Zenon Pajkusz.
Akuszerki: Bolechowska Rozalja, okręgowa położna, Bodakowska Agata, egzaminowana położna, Rózia Lilienfeld, egz. położna.
Szkoły powszechne: 7-kl. Szkoła Powszechna żeńska i męska, dyrektor Dutkowski Piotr i Dutkowska Marja.
Apteka: Salomon Braun.
Banki, Kasy oszcz., Spółdzielnie kredyt.: Spółdz Kred. „Ukraiński Kooperatywny Bank", Zarząd: Dr Jan Lubaczewski i Michał Buski.
Hotele: Hotel Katza Izraela i Hotel Reisberga Józefa

HUSIATYN, pow. Kopyczyńce.

Obszar miasta 2 km².
Mieszkańców 2.717.
Zarząd m.: Tarnawski Włodzimierz, burmistrz; Dr. Herman Grabscheid wiceburmistrz; Aleksander Kmetyk, Jan Woźny, Łabędkowski Grzegorz, Szewczuk Antoni, Haliczer Berl, Szachnowicz Wawrzyniec, Reitak Dominik, Amreich Majer.
Zakłady miejskie: Ochotnicza Straż Pożarna, Tarnawski Włodzimierz, prezes; Baranowski Mikołaj. naczelnik; Ogonowski Michał, sekretarz; Czop Stanisław, skarbnik.
Władze duchowne: Prob. rzym. kat. Ks. Nykiel Marcin, Prob. gr. kat. Ks. Teodor Raczenko, Ringel Jakób rabin.
Władze Wojskowe: Dca 3 Kompanji Granicznej, Kpt. Kazimierz Kirkin.
Władze Sądowe: Naczelnik Sądu Grodzkiego: Karol Lech.
Policja państw.: Komendant Posterunku P. P.: Fedyna Filip.
Władze pocztowe: Naczelnik Poczty: Podsiadło Edw.
Władze kolejowe: Naczelnik Stacji: Uberna Alfred.
Notarjusz: Mikuli Fryderyk, plac Sobieskiego.
Komornik: Kozaczek Kazimierz, Husiatyn, ul. Szewczenki.
Adwokaci: Dr. Herman Grabscheid, ul. Gołuchowskiego: Dr. Samuel Feldman, ul. Gołuchowskiego; Dr. Bazar Bernard, plac Sobieskiego; Dr. Serafin Andrzej, ul. Gołuchowskiego, Dr. Kapustyński Józef, ul. Gołuchowskiego; Mgr. Szachnowicz Michał, plac Mickiewicza.

GAZETA PORANNA jest najtańszym dziennikiem Małopolski cena 10 groszy Lwów Chorążczyzny 51

Lekarze: Dr. Joszpa Izak, ul. Gołuchowskiego; Dr. Parfanowicz Teodor, ul. Kościelna.
Lekarz weterynaryjny: Landfisz Jakób.
Akuszerka: Aniela Magnowska.
Szkoła powszechna: 7-kl. Szkoła Powszechna, dyrektor Franciszek Kotowicz, ul. Swiercza.
Apteka: Apteka Pod Czarnym Orłem, Kapan Jakób, ul. Kościelna.
Banki, Kasy oszcz., Spółdzielnie kredyt.: Kasa Stefczyka, budynek parafjalny, Związek kredytowy, ul. Landesa.

JAGIELNICA, pow. Czortków.

Obszar miasta 100.200 m².
Mieszkańców 2.878.
Starosta powiatowy: Czortków (Jerzy Muszyński).
Zarząd m.: Dr. Lachowicz Wojciech, komisarz rządowy, Rada przyboczna.
Zakłady miejskie: Rzeźnia miejska: Dr. Lachowicz, komisarz miasta; Ochotnicza Straż Pożarna, Kułaga Józef, prezes.
Władze duchowne: Rz. kat. proboszcz, Gr. kat. proboszcz, Rabin żyd.
Policja państw.: Płaczkiewicz Kazimierz, komendant.
Poczta: Jurczak Piotr, nacz. poczty.
Kolej: Borczowski Bronisław, nacz. stacji.
Lekarze: Dr. Lachowicz Wojciech, Dr. Prószyński Władysław, Dr. Mandyczewski, Arnold Cecylja.
Akuszerki: Głuszko Marja, Jonowa Władysława, Hochman Debora.
Szkoła powszechna: Dyr. Sojka Władysław.
Apteka: Mr. Preiss Herman, ul. Piłsudskiego.
Banki, Kasy oszcz., Spółdzielnie kredyt.: Kasa Stefczyka, Wojewoda Wojciech, dyrektor; Związek Kredytowy, Mr. Preiss Herman, dyrektor.
Hotel: Hornik Jakób, Rynek.

KAMIONKA STRUMIŁOWA, pow. Kamionka Strum.

Obszar miasta 2.108,84 m².
Mieszkańców 9.301.
Starosta powiatowy: Robert Kulpiński.
Sejmik powiatowy: Robert Kulpiński, przewodniczący: Pawlikowski Kazimierz, Szostak Maksym, Tretter Tadeusz, Dr. Turczyn Józef, Wantuch Dmytro. Wąsowicz Antoni, Godlewski Kazimierz, Kuczerka Maksymiljan, Myśków Jan, Nawacki Franciszek. Piekarski Roman, Chymiakowski Romuald. Malinowski Mikołaj, Mulkiewicz Gabryel, Poznański Jan, Przewoda Jan, Przyszlak Grzegorz, Rakowski Tadeusz, Śmietana Leon, Domański Stanisław.
Zarząd m.: Dr. Jan Bryk, burmistrz: Mikołaj Fryszkiewicz, wiceburmistrz; Bergstein Dawid, Bürger Leib, Choina Jan, Ks. Jan Czyrek, Ks. Cegielski Michał, Czypak Mikołaj, Gottfried Michał, Kotliński Stanisław, Dr. Lippe Józef, Lotringer Leizor, Mulkiewicz Gabryel, Malherbe Michał, Nowicki Karol, Piekarski Roman, Przewoda Jan, Rakowski Tadeusz, Dra Rosenthal Chaim, Semenowicz Franciszek, Weitz Moses.
Zakłady miejskie: Elektrownia miejska. Spółka Miasto Kamionka Strumiłowa, Poznański Jan, Poznański Marjan, Müller Rudolf, Gruszecki Józef. Ochotnicza Straż Pożar.: Dr. Jan Bryk, prezes; Kińczyk Zygmunt, wiceprezes; Szajner Władysław, sekr.; Bergstein Dawid, skarbnik; Mulkiewicz Gabryel, gospodarz; Wojtyna Bronisław, naczelnik.
Władze duchowne: Ks. Czyrek Jan, rz.-kat. proboszcz i prulat. Ks. Cegielski Michał, gr.-kat. proboszcz. szambelan.
Władze szkolne: Insp. szk. Szewczuk Franciszek.
Władze Wojskowe: Sokołowski Tadeusz, ppułk., dowódca 13. D. A. K., Kubin Jan, ppułk., Komendant P. K. U.
Sąd: Szczepaniak Andrzej, kierownik Sądu grodzkiego.
Policja państw.: Biniaś Józef, komisarz Pol. Państw., Ptak Wojciech, komendant Posterunku Pol. Państwowej.
Władze skarbowe: Goldstein Henryk, naczelnik Urzędu Skarbowego.
Poczta: Kawałkowski Michał, Naczelnik Urzędu pocztowego.
Kolej: Piech Alojzy, naczelnik Stacji kolejowej.
Notarjusz: Włodzimierz Kuryłowicz.
Komornik: Franciszek Maruszniak.
Adwokaci: Dr. Jan Horoszko, Dr. Lippe Józef, Dr. Emanuel Fischbein, Dr. Stefanowicz Teodozy, Dr. Pollak Dawid, Dr. Rosenberg Albert, Dr. Fell Jakób, Dr. Piotr Minko, Wiener Markus Jakób.
Lekarze: Dr. Wewiórski Kazimierz, Dr. Hipp Jan, Dr. Łemiszka Jan, Dr. Kokodyński Andrzej, Dr. Celewicz Ambrozy. Dr. Banach Włodzimierz, Dr. Bart Emil, Dr. Silber Michał.
Lekarze dentyści: Markstein Michał, Wewiórska Halina. Brombergowa Chotiner.
Inżynierowie, Architekci, Budowniczowie: Józef Piwowoński, Heil Józef, Krause Jan, Malherbe Michał, Karczewski Jerzy, inżynierowie; Burdowicz Władysław, Przewoda Jan, Kotliński Stanisław, Przewoda Józef, Wusowicz Piotr, budowniczowie.
Lekarze weterynaryjni: Sękiewicz Józef, Furdyna Kazimierz, Moraw Bronisław.
Akuszerki: Skrytek Anna, Maksymowicz Janina, Szybka Marja, Oleskier Pepi, Czekiel Anna.
Szkoły średnie: Państwowe Gimnazjum im. Kornela Ujejskiego, Mieczysław Zawałkiewicz. dyrektor; Państwowa Szkoła Rzemiosł, dyrektor inż. Malherbe Michał.
Szkoły powszechne: Szkoła powszechna męska 7-kl., Chomin Michał, dyrektor: Szkoła powszechna żeńska 7-kl., Kisielewiczowa Olga, dyrektorka.
Apteki: Zawałkiewicz Witold, ul. Mickiewicza: Cukier Jan. ul. 3-go Maja.
Banki, Kasy oszcz., Spółdzielnie kredyt.: Bank Spółdzielczy. Poznański Jan, dyrektor; Komun. Kasa Oszczędn., dyrektor Kińczyk Zygmunt; Kasa zadatkowa, dyr. Ks. Cegielski Michał; Bank Ludowy, Dr. Fischbein Emanuel, dyrektor.
Hotele, Pensjonaty: Jakób Goldberg, ul. Legjonów; Abe Niemand, Barnstein Sisskind, ul. 3-go Maja; Wittlim Lemel, ul. Żółkiewskiego.

KOPYCZYŃCE, pow. Kopyczyńce.

Obszar miasta: 3.511.
Mieszkańców: 8.865.
Starosta powiatowy: Piotr Grodecki.
Sejmik powiat.: Dr. M. Anderman, Ks. A. Oberc, Ks. Malinowski, A. Wł. Cieński, Mikołaj Harasymów, St. Kuczmij, Maksym. Chmielowski, Dr. Herman Grabsheid, A. Feliks Horodyski, E. Howorka, Alojzy Kołodziej, D. Mikołajewicz, Stan. Siemieński, Lewicki, T. Sarnyk, M. Sokołowski, Czesław Świrski, St. Ujejski, Wasyl Ostańczuk.
Zarząd m.: Burmistrz: Konstanty Rubel; wiceburmistrz: Jan Turczaniewicz; Ławnicy: Piotr Kołcan, Herman Roller i Wasyl Rosołowicz; Rada miejska: Dr. Anderman Marek, Elijów Demko, Mr. Firczuk Ostap, Gardoliński Jan, Dr. Gelber Izrael, Głowacki Kazimierz, Inż. Karnas Piotr, Kaszczyszyn Albin, Konczakowski Romuald, Königsberg Izaak, Mehlberg Nuchim, Nahajski Aleksander, Nowaczek Wa-

cław. Mgr. Prokosz Kazimierz, Stadnik Piotr i ks. Tenerowicz Stanisław.
Zakłady miejskie: Cegielnia, Rzeźnia miejska, Ochotnicza Straż pożarna, komdt. Edward Kachnikiewicz.
Władze duchowne: Ks. Stanisław Tenerowicz, dziekan rz. kat. probostwa; ks. Piotr Szankowski, proboszcz gr. kat. probostwa.
Wojsko: Bataljon Kop. Kopyczyńce: Mjr. Józef Kokoszka, kmdt.
Sąd: Naczelnik Sądu: Hasman Jan.
Policja państw.: Komisarz: Michał Karpiński.
Władze skarbowe: Naczelnik Urzędu Skarbowego: Antoni Kaufholz.
Poczta: Urząd pocztowy i telegraficzny, Naczelnik: Vacat.
Kolej: Naczelnik Stacji: Juljan Cieśluk.
Notarjusze: Skulski Tadeusz, Śliwiński Michał.
Komornik: Franciszek Szewczyński.
Adwokaci: Mgr. Bergman Maurycy, Dr. Anderman Marek, Dr. Gelber Izrael, Dr. Stefan Hałaj, Dr. Klanfer Jakób, Dr. Manheim Emil, Dr. Katz Wilhelm, Mgr. Zełenecki Aleksander.
Lekarze: Dr. Krzywiecki Józef, Dr. Kornowa Andrzej, Dr. Lisowski Władysław, fizyk, Dr. Rosenbaum Ulryk, Dr. Schmetterling Wolf, Dr. Thaler Izaak.
Lekarz dentysta: Bronisława Frydland Teigowa.
Inżynierowie, Architekci, Budowniczowie: Inż. Józef Wołoszyn, Salomon Bacher, mierniczy przysięgły, Gustaw Engel, budowniczy.
Lekarze weterynaryjni: Antoni Górka, Edmund Rosenstock.
Akuszerki: Adelajda Warszylewicz, Karolina Owczaryk, Dora Druckier.
Szkoły powszechne: Kierownik Szkoły męskiej: Wacław Nowaczek, kierownik szkoły żeńskiej: Bronisława Piśkiewiczówna.
Szpital: Dom dla starców.
Apteka: Kazimierz Prokosz.
Banki, Kasy oszcz., Spółdzielnie kredyt.: Komunalna Kasa Oszczędności, dyrek. Stanisław Dembiński, Stefan Safian i Jan Turczaniewicz; Związek Kred. dyrek. Józef Festing; Kasa Stefczyka, dyrek. Wacław Nowaczek i Kazimierz Głowacki.
Hotele, Pensjonaty: Józef Geller, Regina Kupferberg, Lippa Katz.

KOZOWA, pow. Brzeżany.

Obszar miasta 37,453.298 m².
Mieszkańców: 6.174.
Zarząd m.: Burmistrz: Farunfellner Piotr, Wice: Jaroński Stanisław. Rada miejska: Grubiak Jan, Mr. Kurzrock Mojżesz, Rybotycki Wawrzyniec, ławnicy. Radni: Bajor Szczepan, ks. Fleischhacker Kazimierz, Grubiak Danyło, Grubiak Andrzej, Kłosowski Antoni, Kubisz Rudolf, Kurzrock Rafael, Landwójtowicz Jan, Prościuk Michał, Rakoczy Władysław, Rattner Chaim, Sendera Józef, Steć Michał, Strensonel Ire, Szydłowski Jan, Wojtasiewicz Jan.
Zakłady miejskie: Ochotnicza Straż Pożarna: członków 25.
Władze duchowne: Urząd parafj. rzym. kat.: ks. Kazimierz Fleischhacker, admin.; Urząd parafj. greck. kat.: ks. Iwańczuk Semen, proboszcz.
Wojsko: Pluton Przysp. Wojsk. Zw. Strzel. Komendant ppor. Zalewski Wilhelm.
Sąd: Sąd Grodzki: Dr. Szymon Weinglass.
Policja państw.: Post. Pol. Państw.: kmdt. Smółka Jan.
Poczta: Urząd poczt. telegr.: Naczelnik Jan Szydłowski.
Kolej: Naczelnik stacji kolej.: Łaba Franciszek.
Notarjusz: Piotr Fraunfellner.
Komornik: Ludwik Jurkiewicz.
Adwokaci: Dr. Ambach Abraham, Dr. Kurzrock Marek, Dr. Sobel Iro, Dr. Stadnyk Mikołaj, Dr. Emil Fried, Mgr. Mojżesz Kurzrock.
Lekarze: Dr. Aleksander Manacki, Dr. Szymon Schimel, Dr. Willner-Ratkowa Helena.
Lekarz weterynar.: Izrael Fuchs.
Akuszerki: Ksawera Kusucz, Sara Bürgerowa.
Szkoła powszechna 7-kl., kier. Kubisz Rudolf.
Apteka „Pod Aniołem", Rynek.
Hotel: Rynek: Rattner Chaim, Durst Juda, Kurzrock Dawid.

ŁOPATYN, pow. Radziechów.

Obszar miasta 250.000.
Mieszkańców 3.500.
Zarząd m.: Burmistrz: Fritz Czesław, Wiceburm.: Bilański Jan. Rada miejska: Ks. Szafryński Bernard, Dr Józef Wojtuń, Dr. Bardach Henryk, Szipka Jan, Lipiński Józef, Baranowski Ignacy, Broczkowski Stanisław, Kozakowski Jan, Cichewicz Władysław, Muszyński Józef, Bakuliński Józef, Bednarczuk Adam: Ławnicy: Pihawicz Roman, Kononowicz Mateusz, Roth Rachmiel.
Zakłady miejskie: Ochotnicza Straż Pożarna, naczelnik Edward Fitz.
Władze duchowne: Urząd paraf. obrz. łać.: Ks. prob. Szafryński Bernard. Urząd paraf. obrz. gr. kat.; Ks. prob. Krawciów Mikołaj.
Sąd: Sąd grodzki: kierownik sądu: Dr. Józef Wojtuń.
Policja państw.: Post. Policji Państw., Komendant: Jan Dziuba.
Poczta: Urząd pocztowo-telegr., Naczelnik urzędu: Huget Fryderyk.
Notarjusz: Dr. Adam Ludwik, ul. Kr. Jana Sobieskiego 30.
Komornik: Link Marjusz, ul. Kr. Jana Sobieskiego 22.
Adwokaci: Dr. Weisman Karol, ul. Sobieskiego 17, Dr. Bardach Henryk, pl. M. Piłsudskiego 31; Dr. Stadnyk Jan, pl. M. Piłsudskiego 33.
Lekarze: Dr. Kucyk Wasyl, ul. Za bramą 48; Dr. Waks Henryk, pl. M. Piłsudskiego 37; Dr. Silberg Sternerowa Jara, ul. Sobieskiego 13.
Akuszerki: Michalina Burgerowa, Stefanja Sawczukowa.
Szkoły powszechne: Państwowa szkoła powszechna 7-kl. im. „Odrodzenia Polski", pl. Marszałka Piłsudskiego.
Apteka: Mr. Róża Dragon Bierbachowa, ul. Sobieskiego 29.
Banki, Kasy oszcz., Spółdzielnie kredyt.: Kasa Stefczyka, dyrektor: Patkiewicz Rudolf, Kółko Rolnicze, prezes: Nowakowski Franciszek, ul. Kr. Sobieskiego 141.

MIKULIŃCE, pow. Tarnopol.

Mieszkańców 3.127.
Zarząd m.: Burmistrz: Jan Longardt, wiceburm.: Mgr. Samuel Katz, ławnicy: Michał Kaznowski, Wojciech Blicharski, Dr. Efroim Jägendorf, radni: Dr. Mikołaj Furtak, Heliczer Jakób, Dr. Katz Samuel, Kurica Grzegorz, Klucznik Piotr, Łopatyński Franciszek, Malarz Włodzimierz, Mita Józef, Ks. Niedzielski Jan, Dr. Silberman Izrael, Trief Salomon, Żychowicz Franciszek.
Władze duchowne: Urząd parafjalny rzym.-kat., Urząd parafj. gr.-kat., Rabinat.
Sąd: Sąd grodzki, kierownik: Jan Malinowski.

Policja państw.: Komendant star. przod.: Stefan Podkówka.
Poczta: Urząd poczt., Naczelnik: Żychowicz Władysław.
Notarjusz: Michał Karnowski, ul. Legjonów 480.
Komornik: Szołginia Juljan.
Adwokaci: Dr. Jägendorf Efroim, ul. Legjonów 114: Dr. Katz Samuel, ul. Legjonów 425; Kurica Grzegorz, pl. J. Piłsudskiego 151; Dr. Izak Schapira, ul. kr. Jana III. Sobieskiego 66.
Lekarze: Dr. Furtak Mikołaj, Dr. Izrael Silberman, ul. Legjonów 10; Dr. Mojżesz Silberman, ul. Sobieskiego 415; Dr. Rozenman Ozjasz, ul. Sobieskiego 81; Dr. Berta Tauber Katz, ul. Sobieskiego.
Dentysta: Schapira Leon, ul. Legjonów 240.
Felczer: Leon Lancet, pl. Piłsudskiego 473.
Akuszerki: Griminger Necia, ul. Legjonów 369; Lancet Lina, pl. Piłsudskiego 473; Michalina Stebnicka 212.
Szkoła powszechna 7-kl., kier. szkoły: Wojciech Blicharski, ul. Legjonów 278.
Apteka: Mgr. Samuel Katz, ul. Legjonów 287.
Hotel: Gedale Kohn, ul. Legjonów 174.

OLESKO, pow. Złoczów.

Obszar miasta 3.720 ha 63 a 65 m².
Mieszkańców 3.824.
Wydział powiat.: Sekr.: Mgr. Biłas Michał, Rachmistrz: Szlachelko Wiktor, Kasjer: Soroczak Jan, Insp. Sam. gm.: Bachman Kajetan.
Zarząd m.: Burmistrz: Bronisław Moralewicz, Wiceburmistrz: Szuń Michał; Ławnicy: Babecki Tadeusz, Radomski Michał i Dr. Goldsohn Michał. Radni: Baseches Mendel, Korol Henryk, Korzelski Stanisław, Mach Piotr, Mandiuk Andrzej, ks. Felicjan Piskor, Stachowski Ludwik, Pytlowski Bronisław, Tennebaum Nechejmiesz, Tymburski Paweł, Samborski Zygmunt, Rogowski Franciszek.
Prezes: Chudko Izydor, Naczelnik: Rogowski Franciszek.
Zarząd miejski: Sekretarz: Tyszkowski Adam. Rachmistrz: Płaszyński Karol, Kasjer: Stanisława Sumykówna.
Władze duchowne: Rzym. kat. prob. ks. kan. Jan Buk, gr. kat. prob. dziekan ks. Lewicki Aleksander, wikary: ks. Andrzej Izdryk. — Konwent. OO. Kapucynów: Gwardjan ks. Felicjan Piskor, zast. ks. Dr. Roman Bałut.
Sąd: Naczelnik Sądu Grodzkiego: Dr. Artur Bukardyk.
Policja państw.: Komdt. P. P. P. star. post. Czerkaski Piotr, ul. Sądowa 4.
Poczta: Kierow. Urzędu pocztowego Marja Stachowska.
Notarjusz: Miron Leszczyński, Sądowa 9.
Komornik: Łoziński Kazimierz, Cerkiewna 17.
Adwokaci: Mgr. Terk Leonard, Wola 12; Dr. Jonasz Messing, Mgr. Blankenheim Wilhelm, Wola 11; Dr. Goldsohn Michał, Sądowa 7; Dr. Dozorski Michał, Sądowa 4; Dr. Aleksander Cebrowski, Sądowa 3.
Lekarze: Dr. Salomon Herzman, lek. okręgowy, ul. Zamkowa 6; Dr. Teodor Muczij Pusz, Karnia 3.
Dentysta: Majer-Lerner Rebeka.
Lekarz weterynaryjny: Tkaczuk Teodor, Zabramą 9.
Akuszerki: Karolina Kosińska, ul. Sady 3; Anastazja Pytlowska, ul. Kolejowa 5.
Szkoły średnie: Państwowa Szkoła Ludowa Rolnicza żeńska, ul. Zamkowa 18, kier. inż. Janina Brzuska.
Szkoły powszechne: 7-kl. Szkoła powszechna, kierownik Skarbek Michał, ul. Sobieskiego 19.
Szpitale: Ośrodek Zdrowia, ul. Sądowa 9.
Apteka: Karol Hoffman, „Pod Białym Orłem", ul. Piłsudskiego 15.
Banki, Kasy oszcz., Spółdzielnie kredyt.: Kasa Stefczyka, kier. Moralewicz Bronisław; Kasa Ludowa, Baseches Mendel; Spółdzielnia Włościańska, kier. Dr. Messing Jonasz; Bank Kredytowy Spółdzielczy, kier. Dr. Goldsohn Michał oraz filja Kresowego Banku Spółdzielczego w Złoczowie, kier. Goldberg Maksymiljan.

PODHAJCE, pow. Podhajce.

Mieszkańców 5.679.
Starosta powiatowy: Henryk Bogatkowski.
Wydział powiatowy: Przewodniczący: Starosta, Lityński Wenanty, Klich Jan, poseł, Zyborski Witold, Dr. Łowicki Eugenjusz, Witka Józef, Morawski Ambroży.
Magistrat: inż. Piotr Sorski, burmistrz; Dr. Juljusz Fen, zast. burmistrza. Rada miejska: Dąbrowski Jan, Domakierski Marjan, Guźkowski August, Jastrzębski Stanisław, rabin Lilienfeld Dawid, Lehrer Chaim, Dr. Markiewicz Aleksander, Nenycz Izydor, Piotrowski Stefan, dyr. Rattner Tobjasz, Russmak Eljasz, Dr. Salpeter Leon, Szpunder Stefan, Dr. Steciuk Grzegorz, Szatkowski Franciszek, Tęczar Józef i Tytła Józef.
Władze duchowne: Probostwo rzym.-kat.: Ks. dziekan Popkiewicz Stanisław, prob. gr.-kat.: Ks. prałat Tokar Jan.
Władze szkolne: Inspektor szkolny w Brzeżanach.
Sąd: Naczelnik Sądu grodzkiego: Dr. Kohman Stanisław.
Komenda policji państw.: Komendant powiatowy P. P. Komisarz Stanisław Klementowski.
Władze skarbowe: Naczelnik Urzędu skarbowego: Wojciech Śliwa.
Poczta: naczelnik, Guźkowski August.
Kolej: naczelnik urzędu stacyjnego: Liszczak Edward.
Notarjusze: Kokurewicz Mieczysław, Dr. Włodyka Jan.
Komornik: Stanisław Rogalski.
Adwokaci: Dr. Fen Juljusz, Dr. Falber M., Dr. Nutyk H., Dr. Grünberg Abr., Dr. Kestänblatt S., Dr. Rattner M., Dr. Łowicki Eugen., Dr. Finkel Adolf, Dr. Aleksander Markiewicz, Dr. Rottenberg Zygmunt, Mgr. Malicki Mikołaj, Czykieta Jakób, Dr. Aleksander Morgen, Dr. Salpeter Leon, Dr. M. Pomeranc, Dr. Steciuk Grzegorz.
Lekarze: Dr. Kornweitz O., Dr. Kasprzyk Antoni, Dr. Landau Arnold, Dr. Dick S., Dr. Torten-Kresslowa, Dr. Reichman Natan, Dr. Feliks Grüss, Dr. Grzegorz Jawny.
Inżynierowie, Architekci, Budowniczowie: Inż. Sorski Piotr, Inż. Lille Dawid, Inż. Korczyński Stanisław, Inż. Hirschberg Samuel.
Lekarze weterynaryjni: Golicz Władysław, Buksbaum Borys.
Akuszerki: Zawadowska Julja, Polisiuk Tauba.
Szkoły powszechne: 7-kl. Szkoła żeńska i 7-kl. szkoła męska.
Szpitale: Szpital powszechny.
Apteki: Apteka pod Koroną, Rynek; Apteka pod Opatrznością Boską, Rynek.
Banki, Kasy oszcz., Spółdzielnie kredyt.: Pow. Komunalna Kasa Oszczędności, Spł. Związek Kredytowy, Bank kupiecki.
Hotele: Hotel Polonia, Rynek: Hotel Gross, Rynek.

PODWOŁOCZYSKA, pow. Skałat.

Obszar miasta 3.000 m².
Mieszkańców 4.037.
Magistrat: Burmistrz: Brodawczuk Włodzimierz, wiceburm.: Dr. Rosenzweig Leon. Rada miejska: Jawor-

ski Stanisław, Owadiuk Edmund, Dr. Swatler Abraham, Auerbach Józef, Dzięgała Józef, Dr. Fienkelstein Gabrjel, Frey Franciszek, Mgr. Gromnicki Stefan, Kestenbaum Salomon, Madfes Salomon, Marder Józef, Pluszyński Aleksander, Dr. Preczep Bruno, Tymczyński Jan i Witwicki Tomasz.

Zakłady miejskie: Ochotnicza Straż pożarna: Prezes: Mrozowski Jan, Naczelnik: Witwicki Tomasz, Sekretarz: Weigler Georg, Kasjer: Silberman Paul; Rzeźnia miejska: lekarz wet. Susslak Anzelm.

Władze duchowne: parafja rzym. kat. proboszcz. ks. Krzystyniak Władysław.

Władze Wojskowe: Dowództwo Kompanji Kopu: Kpt. Niedzielski.

Sąd: Naczelnik Sądu grodzkiego: Tymczyński Jan.

Policja: Posterunek Policji Państwowej: Komendant, Skotnicki Aleksander, przodownik.

Urząd celny: Naczelnik, Pląder Jan.

Poczta: Urząd poczt.-telegraf.: Naczelnik, Frey Franciszek.

Kolej: Stacja kolej. graniczna: Naczel.: Walenty Dyduch.

Notarjusz: Landesberg Adolf.

Komornik: Witwicki Eugenjusz.

Adwokaci: Dr. Gromnicki Feliks, Dr. Auerbach Filip, Dr. Żukowski Andrzej, Dr. Finkelstein Gabrjel, Dr. Swattler Abraham.

Lekarze: Lekarz miejski: Dr. Friedman Gabrjel, Dr. Rosenzweig Leon, Dr. Preczep Bruno, Dr. Rosenzweig Hilda, Dr. Wojciechowski Władysław, lek. kolej. P. K. P., Dr. Choma Józef.

Dentysta: Technik dentysta: Landesman Maks.

Inżynier Architekt miejski: Erdheim Emil.

Lekarz weterynaryjny: Susslak Anzelm.

Akuszerki: Podolańska Stanisława, Skibińska Marja.

Szkoły powszechne: Szkoła powszechna 7-kl. męska i żeńska, kierownik szkoły męskiej: Łabucki Marjan, kierowniczka szkoły żeńskiej: Armeńska Amalja.

Apteka: Apteka pod Nadzieją, Spk. Weinberga I.

Hotel: Weiglera Zygmunta, ul. Sienkiewicza 384.

POMORZANY, pow. Zborów.

Mieszkańców 4.312.

Magistrat: Jan Kostułowski burm., Michał Michniewicz wiceburm., Ferdyn. Sidorowicz, Antoni Pawluk, Nuchim Diamand, ławnicy. Radni: Jakób Alzufrom. Marjan Bystrzycki, Edward Chociejowski, Jan Gniewczyński, Abraham Gelber, Karol Kędzierski, Gabrjel Muzyka, Mechel Narol, Piotr Ostaszewski, Grzegorz Rekszyński, Ignacy Wodziński, Jan Woźniak.

Zakłady miejskie: Elektrownia: pod zarządem Magistratu; Straż pożarna ochotnicza: Metody Jurewicz prezes, Franc. Łobodziński naczelnik Straż.

Władze duchowne: Rz. kat. Urząd paraf., gr. kat. Urząd paraf., Rabinat.

Poczta: Jan Lubieniecki.

Lekarze: Dr. I. Engelberg, lekarz miejski i Dr. Bazyli Dyczok.

Dentysta: Jakób Nadel.

Budowniczy: Abraham Ratz.

Lekarz weterynaryjny: Henryk Sternschuss.

Akuszerki: Marja Hołubijowa, Anastazja Tulczak.

Szkoła powszechna 7-kl., kierownik: Ferdynand Sidorowicz.

Apteka: Mr. Sender Linder, ul. Sobieskiego.

Banki, Kasy oszcz., Spółdzielnie kredyt.: Spółdzielnia Kredyt. Samopomoc, dyr. Jakób Alzufrom, Spółdz. Bank Gospodarczy, dyr. Natan Pulwer, Kresowy Bank Zaliczkowy, dyr. Mendel Hirschhorn, Kasa Stefczyka, dyr. Ferd. Sidorowicz.

PRZEMYŚLANY, pow. Przemyślany.

Obszar miasta 1.437 ha.

Mieszkańców 5.800.

Wydział powiat.: Przewodniczący, Mgr. Grodowski Mieczysław, sekretarz: Kołodziej Konstanty.

Magistrat: Burmistrz: Dr. Tadeusz Stelmachowicz, Wiceburm.: Dr. Leon Rothfeld, członkowie rady: Dr. Roller Süsman, Dr. Piątkowski Franc., Dr. Teichberg Sz., Dr. Pistol Juljusz, sędzia Smerka Kazimierz, Dyr. Pękalski Kazim., Mądrzak Józef, Gladkowski Jan, Michaliszyn Stanisław, Swoboda Karol, Ks. Lendcki Jan, Mazurówna Marja, Kowalczyk Mieczysław, Dr. Grünblatt H., Mandel Izrael, Jusber Chaskiel, Schneider Fryderyk, Szächter Salomon, Mehl Mozes.

Zakłady miejskie: Elektrownia miejska pod Zarządem Miasta, Rzeźnia miejska pod Zarządem Miasta, Straż pożarna: Naczelnik Żegulowski Leon.

Władze duchowne: Parafj. rzym. kat. ks. proboszcz Strużkiewicz Piotr; Parafj. greck. kat. ks. Emil Korcz.

Władze Wojskowe: Komendant P. W. i W. F.: por. Lesiński Piotr.

Sąd: Sąd Grodzki, naczelnik: Dr. Piątkowski Franciszek.

Policja państw.: Komendant powiatowy.

Władze skarbowe: Urząd Skarbowy, naczelnik Kruczkiewicz Antoni.

Poczta: Naczelnik: Petryszcze Józef.

Władze kolejowe: Naczelnik stacji, Laszczyk Gustaw.

Notarjusze: Etterle Mieczysław, ul. 3-go Maja: Kaliński Zenon, ul. Mickiewicza.

Komornik: Malinowski Jan, ul. Mickiewicza.

Adwokaci: Dr. Juljusz Pistol, Dr. Keller Süssman, Dr. Rothfeld Leon, Dr. Swistel Franc., Dr. Hawrona Michał, Dr. Grünblatt Henryk, Dr. Patruch Zygmunt, Dr. Katz Jakób, Dr. Gotfried Leon, ul. Mickiewicza; Mgr. Kalmus Zysie, ul. 3-go Maja; Mgr. Winter Adolf, Dr. Kusznir Michał, ul. Piłsudskiego; Dr. Brendzel Józef, ul. Mickiewicza.

Lekarze: Dr. Zimmerman Franc., lek. powiat., ul. Sokoła; Dr. Szult Edward, ul. Mickiewicza; Dr. Kaczor Stefan, Dr. Teichberg Szulim, Dr. Jachen Jarosław; Dr. Kenerowa Klara, ul. Mickiewicza; Dr. Hahn Malwina, Rynek.

Dentysta: Imber-Kohnowa, Rynek.

Inżynierowie: inż. mierniczy Link Włodzimierz, inż. drogowy Zamorski Władysław.

Lekarz weteryn.: Mieczysław Drubelec.

Akuszerki: Najzarek Helena, ul. 3-go Maja; Szmidtowa Helena, ul. Wybranowskich; Procnerowa Wiktorja, ul. Zalipska.

Szkoły średnie: Gimn. prywatne im. Król. Jadwigi, dyrektor Chorwat.

Szkoła powszechna: 7-kl. męska, 7-kl. żeńska, kier. szk. męsk. Pękalski Kazimierz; kier. szk. żeńsk. Mazurówna Marja.

Szpital: Dyrektor Dr. Kaczor Stefan.

Apteka: „Pod Czarnym Orłem", Linskerowa Gizela.

Banki, Kasy oszcz. Spółdzielnie kredyt.: Kom. Kasa Oszczęd., dyr. Negrusz Klemens; Polski Bank Spół., dyr. Drogan Kazimierz.

Hotele: Adolf Karpfen, ul. Mickiewicza; Berta Szein, ul. Mickiewicza.

RADZIECHÓW, pow. Radziechów.

Obszar miasta 3.475 ha 79 a.

Mieszkańców 5.534.

Starosta pow.: Bronisław Michalski.

Wydział powiat.: Przewodniczący: Starosta pow. Zast. Mr. Gargasz; Zast. Starosty, Hr. Stanisław Badeni.

Magistrat: burmistrz: Dr. Stanisław Cisek; wiceburmistrz: Dr. Natan Milgrom.

Zakłady miejskie: Elektrownia, kier. Nycz Tadeusz; Straż pożarna, kier. Nycz Tadeusz.

Władze duchowne: Rz. kat. urząd paraf., gr. kat. urz. paraf.

Władze szkolne: Inspektorat w Kamionce Strumiłowej.

Sąd: Kier. Sądu grodzkiego, Michał Kranz.

Policja państw.: Panek Andrzej.

Władze skarbowe: Kier. Urzędu Skarbowego: Zaręba Juljan.

Poczta: Nacz. poczt.: Matuszewski Rudolf.

Kolej: Naczel. stacji kolej.: Teodorowicz J.

Notarjusz: Cisło Stanisław.

Komornik: Rychwicki Mieczysław.

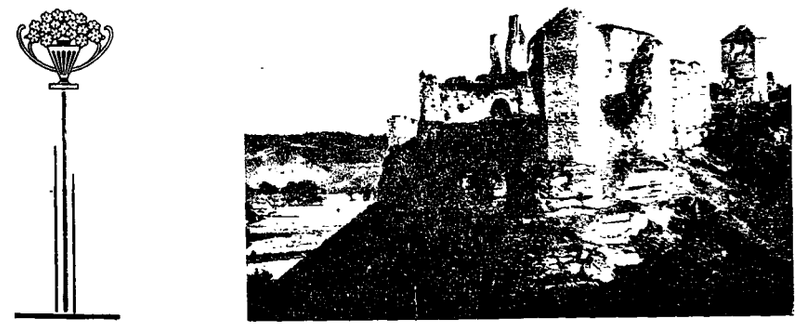

SKAŁA — Ruiny zamku nad Zbruczem.

Adwokaci: Dr. Cisek Stanisław, Chrak Leon, Peczenik Maurycy, Sełezinka Jarosław, Rapaport Samuel.

Lekarze: lek. pow. Dr. Bolesław Jurczewski, Wawryk Wasyl, Motluk Roman, Poznański Alfred, Milgrom Natan.

Inżynierowie, Budowniczowie: Zeiner Juljusz, Jakobsche Andrzej, Trojnar Józef.

Lekarze weterynar.: Teodor Jagiełowicz, Roganowicz Marjan.

Akuszerki: Gölger Franciszka, Rozalja Przyszlakowska, Henia Sara Kahane, Anna Biłozir.

Szkoły średnie: Prywatne gimnazjum humanist. im. Marszałka Hr. Badeniego, dyr. Tadeusz Andrzejewski.

Szkoły powszechne: męska, dyr. Pełka Stanisław, żeńska, dyr. Gajewska M.

Apteka: „Pod Aniołem" T. Jaśkiewicza, dzierżawiona przez Mr. Kammermana Samuela.

Banki, Kasy oszcz., Spółdzielnie kredyt.: Bank Spółdzielczy, dyr. Ross Jan, Bank Narodny, dyr. Harasymlak. Bank Ludowy, Selig Kranz.

SASSÓW, pow. Złoczów.

Obszar miasta 4.287 morgów.

Mieszkańców 3.136.

Magistrat: Ferdynand Stepan, burmistrz; Józef Gawraczyński, wiceburmistrz; Ławnicy: Ks. Węsierski Antoni, Jan Birecki i Ch. r. Aschkenazy; Radni: Łukasz Berezowicz, Stanisław Czerwiński, Michał Cynarski, Mgr. Feldmann Benjamin, Bazyli Fedorowicz, Władysław Gregorowicz, Karol Gruszecki, Abraham Heins, Abraham Steinhauer, Michał Wysocki, Franciszek Kinasz i Nuchim Wurm.

Zakłady miejskie: Ferdynand Stepan, prezes Ochotn. Straży Pożarnej; Aleksander Czerkawski, naczelnik Straży i Aron Saftles, sekr. Straży.

Władze duchowne: Urząd paraf. rz. kat. Ks. Węsierski Antoni; Urząd paraf. gr. kat. Ks. Włodzimierz Łysko, Rabin gm. żyd. Szulim Taub.

Policja państw.: Jan Naprawa, komendant Post. P. P.

Poczta: Agencja pocztowa: Jadwiga Kunert, agentka.

Lekarze: Dr. Alfred Ziegler i Dr. Aleksander Morgenstern.

Akuszerka: Joanna Duszeńczuk.

Szkoła powszechna 7-kl. Stanisław Czerwiński, kierow.

Apteka: Mr. Benjamin Feldmann, ul. Weisera 4.

Banki, Kasy oszcz., Spółdzielnie kredyt.: Kasa Stefczyka, Bank Spółdzielczy i Związek Kredytowy.

SKAŁA n/Zbr., pow. Borszczów.

Obszar miasta 150.300.

Mieszkańców 3.144.

Zarząd Miejski: Zygmunt Topkowski, burmistrz; Andrzej Kopaciła, wiceburm.; ławnicy: Sokokolski Stanisław, Mojżesz Feuerstein i Fiderer Benzion; Skład rady: Chrobok Józef, Cywicki Józef, Jakubih Stanisław, Sagański Kazimierz, Harmider Jah, Weidberg Moses, Woszczyński Stefan, Freifelde Leib, Agmar Hrb. Gołuchowski, Risny Jan, Humeniuk Dmytro, Jarosławski Józef, Wasserman Wolf, Owadiuk Teodor, Olejnik Jan, Skoroda Michał.

Zakłady miejskie: Straż pożarna: Prezes: Sagański Kazimierz, nacz. str. poż.: Hechliński Ludwik, sek.: Dobiński Franciszek, Ośrodek Zdrowia: Dr. Ott.-Schapira, hygjenist.: Helena Klimek.

Władze duchowne: Rzym. kat. Ks. Szczepan Birecki, Gr. kat. Iwan Derewienko, rabin Salomon Drimor.

Władze Wojskowe: Korpus Ochrony Pogranicz.: Kapit. Jan Zgrzebicki, i por. Aleksander Franckiewicz.

Policja państw.: Post. P. P.: przodownik Franciszek Raźny.

Poczta: nacz. Bronisław Osuch.

Kolej: naczelnik stacji: Józef Cywicki.

Lekarze: Dr. Otto Schapira i Dr. Majer Steinerman.
Akuszerki: Wanda Wołoszyn i Riwka Schwarzbach.
Szkoła powszechna 7-kl. im. Kazimierza Pułaskiego, kier. Marjan Bernarski.
Apteka: Zofja Piotrowska.
Banki, Kasy oszcz., Spółdzielnie kredyt.: Kasa Stefczyka, Józef Chrobak, Henryk Piotrowski i ks. Birecki Szczepan.

SKAŁAT, pow. Skałat.

Mieszkańców 7.017.
Starosta powiatowy: Jerzy Suchorski.
Wydział powiat.: Przewodniczący: Jerzy Suchorski, starosta.
Magistrat: Stanisław Kuhn, burmistrz; Mgr. Maks Aszkenazy, zast. burm.; Józef Hawlicki, Samuel Jernstein, Mikołaj Jaziuk, ławnicy; Dr. Leon Bakowicz, Mikołaj Biłyk, Domka Tomasz, Faszczewski Mikołaj, Friedman Munio, Grubman Józef, Janusz Franciszek, Kleiner Mechel, Maceluch Maciej, Tenenbaum Moritz Wilhelm, Smereczyński Konstanty, Tenenbaum Isak, Tenenbaum Józef, Wisiecki Jan, Baltazar Zaleski, Leon Stanisz.
Zakłady miejskie: Elektrownia prywatna, O. S. P. Włodzimierz Tustanowski, prezes O. S. P., Hieronim Goralewski, naczelnik.
Władze duchowne: ks. Jan Ferens, rzym. kat. prob.; ks. Antoni Onuferko, gr. kat. prob.
Władze szkolne: Stanisław Błoński, insp., z siedzibą w Tarnopolu.
Władze Wojskowe: Major Janowski Dca 12. Baonu K. O. P.
Sąd: Piotr Kopyto, naczelnik Sądu.
Policja państw.: Juljan Witwicki, podkomisarz P. P.
Władze skarbowe: Mgr. Eugenjusz Szłapak.
Poczta: Konstanty Smereczyński, nacz. Urzędu poczt.
Kolej: Michał Mormul, naczelnik Stacji.
Notarjusz: Kazimierz Niementowski.
Komornik: Teodor Butkowski, z siedzibą w Grzymałowie.
Adwokaci: Dr. Jan Czelunczakiewicz, Dr. Witold Fried, Dr. Izydor Kron, Dr. Arsen Tryhubczak, Dr. Michał Melnyk.
Lekarze: Dr. Włodzimierz Łuczka, Dr. Leon Guttman, Dr. Regina Halpern-Berkowiczowa, Dr. Strzałkowski Zygmunt.
Lekarz dentysta: Dr. Abraham Halpern.
Inżynierowie, Architekci, Budowniczowie: Inż. Eugenjusz Wrażej, Inż. Leon Weisstaub, Inż. Włodzimierz Remeza, Baltazar Zaleski, budowniczy.
Lekarze weterynaryjni: Włodzimierz Bortnik, pow. lek. wet.; Józef Brief, m. lek. wet.
Akuszerki: Julja Borejko, Czame Schwalb, Estera Wallach.
Szkoły powszechne: Józef Wyrozumski, kier. szkoły męskiej; Jan Wisiecki, kierownik szkoły żeńskiej.
Szpitale: Dr. Zygmunt Strzałkowski, dyrektor Szpitala powszechnego.
Apteki: Mgr. Maks Aszkenazy, ul. Józefa Piłsudskiego.
Banki, Kasy oszcz., Spółdzielnie kredyt.: K. K. O., kierownik: Stanisław Górski, Kasa Stefczyka, Teofil Horeczy, Bank Ludowy.
Hotele: Jüdes Kaczka, Izrael Elfenbein.



TREMBOWLA.

TREMBOWLA, pow. Trembowla.

Obszar miasta 6.000.000.
Mieszkańców 7.762.
Starosta powiatowy: Ludwik Schreiber.
Wydział powiat.: Przewodniczący: Starosta Ludwik Schreiber, zast. przew.: Karol Adamski, zast. star., członkowie Wydziału powiatowego: Piotr Dunin Borkowski, Dr. Jakób Sommerstein, Maftej Brodiak, Józef Leszczyński, Karol Zwoliński.
Magistrat: Burmistrz: ks. Kanonik Walenty Puchała, Wiceburm.: Zygmunt Wilczyński; ławnicy: Władysław Kopczyński, Jan Krukowski, Dr. Salomon Sereth; członkowie Rady m.: Antoni Bielecki, Maftej Brodiak, Antoni Dąbrowski, Janina Iwanowska, Leon Jastrzębski, Stanisław Kamiński, Władysław Krukowski, Dr. Wilhelm Landau, Rb. Leisor Leiter, Wojciech Lewandowski, Tomasz Muszyński, Leon Obmiński, Stefan Picuń, Dr. Zygmunt Poleszczuk, Józef Utrat i Michał Zabara.
Zakłady miejskie: Miejskie Kamieniołomy Trembowelskie. Elektrownia pow. zw. samorz.
Władze duchowne: Ks. Kan. Michał Paprocki, rz. kat. proboszcz i dziekan trembowelski; Ks. Kan. Stefan Mochnacki, rz. kat. proboszcz i dziekan trembowel.

Ks. Rajmund Gołąka, przeor Klasztoru OO. Karmelitów. Rabin Leizor Leiter.
Władze szkolne: inspektor: Piotr Trojnar.
Władze Wojskowe: 9. p. uł. Komorowski Tadeusz, pułk.
Sąd: Sąd grodzki, naczelnik Tadeusz Skwirzyński.
Policja państw.: Pow. Kom. P. P.: Wojtkiewicz Ignacy, podkomisarz.
Władze skarbowe: Urząd Skarbowy, naczelnik: Duczeski Tadeusz.
Poczta: Urząd pocztowy, naczelnik: Jan Gierula.
Kolej: Naczelnik, Artur Bong.
Notarjusze: Kazimierz Chmielewski, Piotr Smal.
Komornik: Kazimierz Urbański.
Notarjusz: Mieczysław Pniewski, Rynek 6.
Komornik: Mikołaj Mykietiuk, Grunwaldzka 17.
Adwokaci: Dr. Adolf Karol Arzt, Sobieskiego 9; Mgr. Seidman Mozes, Sobieskiego 3; Mgr. Sternberg Izak, Sobieskiego 11; Dr. Michał Senensieb, Sobieskiego 2; Dr. Antoni Winnicki, Kopernika 5; Dr. Roman Stefanowicz, Kilińskiego 3; Mgr. Joel Spierer. Rynek 14.
Lekarze: Dr. Michał Rosenbaum, Sobieskiego 2; Dr. Serafin Bluttreich, Kościuszki 6; Dr. Adolf Rosen, Sobieskiego 23; Dr. Marjan Dołyński, Sobieskiego 21; Dr. Franciszek Parymończuk, Kościuszki 8; Dr. Jan Matuszewski, Rynek 2; Dr. Bronisław Kurz, ul. Gen. Konarzewskiego.
Adwokaci: Dr. Leon Blaustein, Dr. Jakób Schmierer, Dr. Wilhelm Landau, Dr. Safrin Joachim, Dr. Filip Hahn, Mr. Einleger Salomon, Dr. Sereth Salomon, Mgr. Brandes Wolf, Mgr. Teodor Michajluk, Dr. Stefan Miszko, Dr. Antoni Zaplitny.
Lekarze: Dr. Bomze Herman, Dr. Zygmunt Poleszczuk, Dr. Stanisław Czelny, Dr. Tomasz Worobiec, Dr. Chaim Kolin, Dr. Witold Stella, Dr. Sass Józef, Dr. Izrael Stern, Dr. Kolin Bella.
Dentyści: Zygmunt Wilczyński, Rubin Feder.
Budowniczowie: uprawnieni: Konstanty Hewanicki, Stanisław Kamiński, Franciszek Jastrzębski, Michał Zabara.
Lekarze weterynaryjni: Stefan Król, lekarz pow., Eugenjusz Engel, lek. miejski, Kazimierz Widota, em. lek. wet.
Akuszerki: Schmützler Berta, Anna Seneńka, Stern Debora, Rosińska Stefanja.
Szkoły średnie: Gimnazjum, p. o. Zygmunt Mirtyński.
Szkoły powszechne: Szkoła 7-kl. męska, kier. Leon Obmiński, Szkoła 6-kl. żeńska, kier. Franciszka Pogorzelska, Szkoła 4-kl. miesz., p. o. Katarzyna Zwetschek.
Szpitale: Pow. Ośrodek Zdrowia.
Apteki: Mgr. Silberg Paweł, Mgr. Leon Herman.
Spółdzielnie kredyt.: Kom. Kasa Oszcz. pow. Tremb., „Kasa Pomicz".
Hotel: Hotel, Bruno Fischer, ul. Kolejowa.

ZALESZCZYKI, pow. Zaleszczyki.

Obszar 896 hekt. 68 ar. 152 m².
Mieszkańców 5.628.
Starosta powiatowy: Józef Krzyżanowski.
Wydział powiat.: Juljan Datko, sekretarz; Dziewulski Edward, rachmistrz: Oryluk Piotr, lustrator powiatowy.
Magistrat: Komisarz rządowy: Bolesław Doktorowicz-Hrebnicki. sekretarz: Teodor Trofimów, członkowie Rady przybocznej: Ks. Adamski Józef, Benzion Munio. Jastrzębski Dyonizy, Harnik Dawid, Kuttner Michał. Mysłowski Emil, Makowiecki Cyryl, Kotowicz Jan. Schäffer Franciszek.
Zakłady miejskie: Elektrownia miejska: Mozes Pressner; Prezes Ochotniczej straży pożarnej: Bolesław Doktorowicz-Hrebnicki; Komisarz rząd. naczelnik ochot. straży poż.: Bolesław Jakubik, zast. nacz. Antoni Starościak.
Władze duchowne: proboszcz Ks. Józef Adamski.
Władze Wojskowe: Dowództwo Szwadronu K. O. P. rotmistrz Zieliński.
Władze Sądowe: Naczelnik sądu: Dr. Juzwa Alojzy, sędziowie: Strutyński Alfred, Jastrzębski Dyonizy.
Policja państw.: Komisarz Pol. Państw.: Lucjan Paprzycki.
Władze skarbowe: Naczelnik Urzędu skarbowego: Franciszek Kudla.
Poczta: P. O. Naczelnika pocztowego: Józef Müller.
Kolej: Naczelnik: Tadeusz Stankiewicz.
Lekarze dentyści: Ignacy Littman, Sobieskiego 19; technik dentystyczny: Perlmutter-Gelbardowa Mina, lekarz dentysta, Sobieskiego 11.
Inżynierowie, Architekci, Budowniczowie: Stanisław Bieniarz. Polna 1; Maurycy Schwebel, Grunwaldzka 32; Zygmunt Eidrich. Batorego 38.
Lekarze weterynaryjni: miejski, Stefan Słowikowski i pow. Tomasz Laszczyński.
Akuszerki: miejska, Anna Wojciechowska, Marja Jurmanowicz, Krótka 6; Raczyńska Józefa, Wąska 9.



TREMBOWLA — Ruiny zamku.

Szkoły średnie: Państwowe gimnazjum, dyrektor Emil Mysłowski, Gen. Konarzewskiego 1.
Szkoły powszechne: 7-mio kl. powszech. szkoła męska i żeńska, p. o. Albert Adolf, Graniczna; Zatwarnicka Marja, Piłsudskiego 17.
Szpital: Szpital powszechny, dyrektor Dr. Adolf Rosen.
Apteka: Apteka Izydora Żerygiewicza, ul. św. Stanisława 1.
Banki, Kasy oszcz., Spółdzielnie kredyt.: Komunalna Kasa Oszczędności, dyrektor Zenon Tarkiewicz. ul. Gen. Konarzewskiego; Spół. Kredytowa drobnego kupiectwa, dyrektor Michał Kuttner, Leon Singer, Gerschon Huhn.
Hotele, Pensjonaty: Hotel Warszawa, Rynek; Hotel Central, Sobieskiego 1: pensjonaty „Ustronie", ul. Prosta, „Irena", Główna 28; „Zdrowie", Nowa; „Bajka", Graniczna; „Neapol", Batorego 7: „Helenówka", Batorego 4; „Jasna", ul. Polna 3.
Czasopisma miejscowe: „Echo Zaleszczyk", Redakcja Dom Turystyczny, ul. Dobrowlańska: Administracja Drukarnia Podolska, Rynek.

ZAŁOŻCE. pow. Zborów.

Obszar 4.682 ha.
Mieszkańców 6.109.
Magistrat: Burmistrz: Łanowy Kasper, Wiceburm.: Topornicki Włodzimierz. Skład Rady Miejskiej: Auerbach Abraham, Baczyński Franciszek, dr. Buchsbaum Juda, Czechowicz Mikołaj, Kowalski Michał, Kalinowski Grzegorz, Kwaśnicki Franciszek, Lewinter Markus, Myszka Piotr, Romaniewicz Jan, Rybak Grzegorz, dr. Sałamacha Eljasz, Schmidowa Marja, ks. Sklepkowicz Włodzimierz i dr. Spittal Stanisław.
Zakłady miejskie: Elektrownia: dr. Otto Schorr i Two Straży Ogniowej Ochotniczej.
Władze duchowne: Ks. Kanonik Kazimierz Gajewski, wyzn. rz. kat.: Ks. prob. Włodzimierz Sklepkowicz, wyznanie gr. kat. i Ks. dziekan Michał Butryński wyzn. gr. katolickie.
Sąd: Sąd Grodzki w Załoźcach. Naczelnik sądu dr. Karol Ponurkiewicz, sprawy karne i sędzia Eugenjusz Jankiewicz sprawy cywilne.
Policja państw.: Posterunek: Komendant Post.: Przodownik Witold Nazarek.
Poczta: Oddział pocztowo-telegraficzny, Naczelnik: Włodzimierz Sobejko.
Notarjusz: Jerzy Lewicki.
Komornik: Bronisław Fehler.
Adwokaci: Dr. Eljasz Sałamacha, Dr. Salomon Glassgal. dr. Leopold Aschkenazy i dr. Izydor Hołubowicz.
Lekarze: Dr. Spital Stanisław, Dr. Juda Buchsbaum, Dr. Otto Schorr i Dr. Jakób Horn.
Dentysta: Pinkas Nussbaum.
Lekarz weteryn.: dr. Władysław Postępski.
Akuszerki: Rebeka Burger, Zofja Kotowicz, Berger Chana.
Szkoły powszechne: 7-kl. Szkoła powszechna w Załoźcach, kier. Stefanja Spittalówna; 2-kl. Szkoła powszechna w Gajach za Rudą, kier. Anna Marciukówna; 3-kl. Szkoła powszechna w Gajach Roztockich, kier. Emil Gajewski.
Apteka: Mg. farm. Franciszka Baczyńskiego.
Banki: Bank Zaliczkowy Sp. Akc. z Ogr. Odpow. i oddział Banku Kresowego.

ZBARAŻ, pow. Zbaraż.

Obszar miasta około 4.000 m².
Mieszkańców 8.100.
Starosta powiatowy: Ring Kazimierz.
Wydział powiat.: Przewodniczący: Starosta Kazimierz Ring, zastępca Mr. Henryk Ślaski, sekretarz: Sochanik Juljusz, inspektor samorządowy: Rostoczil Ferdynand, rachmistrz: Korczowski Stefan.
Magistrat: Burmistrz: Tyc Antoni, wiceburm.: Szuber Michał, ławnicy: Dr. Pudles Baruch, Pańczyszak Franciszek, Mr. Trojanowski Tadeusz, radni: Dziedzic Antoni, Feder Kopel, Iwaszkiewicz Józef, Jawetz Emil, Jadusiewicz Ludwik, Jędzierowski Jan, Kahane Salomon, Kanas Franciszek, Kinach Stanisław, Krawczuk Jan, Ks. Gwardjan Majkut Manswet, Dr. Mantel Herman, Maleńczak Józef, Rozynek Romuald, Dr. Segall Sindel, Dr. Taraszczuk Paweł.
Zakłady miejskie: Elektrownia, własność Dawida E. Bielera, Rzeźnia miejska.
Władze duchowne: Klasztor OO. Bernardynów, przełożonym Ks. Gwardjan Majkut Manswet.
Sąd: Sąd grodzki. Naczelnik Sądu: Dawidowicz Emil, sędzia Sitnicki Tadeusz, sędzia Dobrzański Władysław.
Policja państw.: Komisarz P. P.: Dedeszko-Wierciński Aleksander.
Władze skarbowe: Urząd Skarbowy, Naczelnik Rozynek Romuald.
Poczta: Naczelnik Edward Łazarowicz.
Kolej: Naczelnik: Laszczyk Józef.
Notarjusze: Mieczysław Hertrich Woleński, ul. Sienkiewicza 28; Mr. Antoni Magoński, ul. Sienkiewicza 24.
Komornik: Apolinary Herzog, kancelarja w budynku sądowym przy ul. Narutowicza.
Adwokaci: Dr. Mantel Herman, Sienkiewicza 1; Dr. Halpern Izydor, Rynek 18: Dr. Kulczycki Jan, Rynek 16; Dr. Hamal Włodzimierz, Sienkiewicza 24; Dr. Stefan Bocheński, Krasińskiego 2; Dr. Biliński Rościsław, Ks. Magońskiego 4; Dr. Grünhaut Henryk, Rynek 16; Dr. Herschdörfer Abraham, Rynek 15; Dr. Tenenbaum Kisiel, Sienkiewicza 9; Dr. Werfel Stanisław, Mickiewicza 2; Goldberg Leon, Rynek 12.
Lekarze: Dr. Landau Ludwik, Rynek 12; Dr. Stricker Abraham, Korzeniowskiego 3; Dr. Biliński Taras, Piłsudskiego 44; Dr. Taraszczuk Paweł, ul. Piłsudskiego 8; Dr. Segall Sindel, Rynek 10; Dr. Schmirer-Mantlowa, Rynek 15; Dr. Schmajuk Markus, Skrzetuskiego 4.
Dentyści: Dawidman Herman, Sienkiewicza 8; Jaryczower Maks, Sienkiewicza 18.
Inżynierowie: Inż. Krischke Alfred, Słowackiego 1; Inż. Miejski Roman, ul. 3-go Maja 10.
Lekarze weterynaryjni: Speiser Nison, ul. Piłsudskiego 51; Sommerstein, ul. Ks. Bisk. Bandurskiego 13.
Akuszerki: Karolina Sławińska, ul. Szaszkiewicza 10; Prawelska Anna, Słowackiego 48; Feldman Amalja, ul. Szewczenki 9.
Szkoły średnie: Państwowe gimnazjum koedukacyjne im. H. Sienkiewicza, ul. Sienkiewicza 11, dyrektor Mazur Wawrzyniec.
Szkoły powszechne: 7-kl. szkoła powszechna męska i żeńska im. Skrzetuskiego, ul. Szewczenki 1; Dyrektor szkoły męskiej Iwaszkiewicz Józef, dyr. szk. żeńskiej Kanas Franciszek.
Apteki: Wilhelm Landesberg, Rynek 9; Mgr. Salo Rottenberg, ul. Sienkiewicza 15.
Banki, Kasy oszcz.: Polski Bank Kresowy, dyrektor Tyc Antoni; Komunalna Kasa Oszczędności, dyr. Fedorowicz Bolesław.
Hotele, Pensjonaty: Hotel Barbaschowej Anny, Rynek 7.

ZBORÓW, pow. Zborów.

Obszar miasta 2.752 ha.
Mieszkańców 5.193.

Starosta powiatowy: Alfred Kociół.
Wydział powiat.: Przew. Star. Kociół, członkowie Wydziału: Stanisław Lipiński, Antoni Sykora, Dr. Bazyli Duszeńczuk; Stefan Kuź, Michał Olender, Aleksander Koziupa.
Magistrat: Burmistrz: Paweł Rychlewski, wiceburm.: Zygmunt Czerny, członkowie Zarządu: Dr. Norbert Bund, Józef Buczkowski, ks. Bazyli Kułyk, członkowie Rady: Stanisław Balaryn, Stefan Bartosiewicz, Konstanty Drumała, Dr. Bazyli Duszeńczuk, Jakób Fuchs, Izabela Januszkiewicz, Franciszek Korczowski, Dr. Eljasz Makuch, Juljan Lasota, Zygmunt Przyszlakowski, Benjamin Reiss, Isak Rosenzweig, Mr. Mikołaj Stefanyszyn, Juljan Strzałkowski, ks. Michał Zawadecki, Franciszek Zdaniewicz.
Zakłady miejskie: Ochotnicza Straż pożarna. Prezes Dr. Bazyli Duszeńczuk, Naczelnik Romuald-Ryszard Przewlocki, sekretarz: Jur. Paweł Reinhold Rollaner.
Władze duchowne: Rz. kat. prob. Michał Zawadecki, dziekan, Katecheta; Ks. Stanisław Szczepankiewicz, gr. kat. prob.; Ks. Kułyk Bazyli, dziekan. — Rabini: Benzion Schalita, Salomon Kleinhändler.
Władze Wojskowe: Komendant P. W. i W. F. porucznik Jan Stafiej.
Sąd: Sąd grodzki, kierownik tymcz.: Michał Pawluk. sędzia grodzki.
Policja państw.: Aspirant Ignacy Milach.
Władze skarbowe: Naczelnik Urzędu Skarb.: Józef Laurów.
Poczta: Nacz. Franciszek Jankowski.
Kolej: Nacz. Edmund Ksiądryk.
Notarjusze: Zygmunt Czerny, Wacław Peszkowski.
Komornik: Juljan Strzałkowski.
Adwokaci: Dr. Mojżesz Brumer, Dr. Norbert Bund, Dr. Eljasz Makuch, Dr. Szulim Reiss, Mgr. Mikołaj Stefanyszyn, Dr. Eugenjusz Wacyk, Dr. Herman Weiss.
Lekarze: Dr. Halpern-Wachtmanowa, Dr. Juljusz Ardel, Dr. Mikołaj Kozicki, Dr. Michał Bajko, lekarz powiatowy, Dr. Andrzej Hawryluk.
Dentyści: technicy dentystyczni: Edmund Kremnitzer. Maksymiljan Weissbein.
Inżynierowie, Budowniczowie: Inż. geom. cywilny: Józef Bednarski, Inż. Zarządu drog.: Jakób Messing. Inż. Paweł Reinhold Rollaner.
Lekarze weterynaryjni: lek. powiat. wet. Mikołaj Bojczuk, lek. miejski wet.: Hersz Fuchs.
Akuszerka: Ewa Drucker.
Szkoła powszechna 7-kl., tymczas. kier. Stanisław Fedorowski.
Apteka: Dzierżawca Mr. Jerzy Szapu, aptekarz.
Banki, Kasy oszcz., Spółdzielnie kredyt.: Bank Zaliczkowy, dyr. Morgenstern Adolf, Tow. Zaliczk., dyr. Józef Stójkiewicz, Spółdzielnia dla handlu i rzemiosła, dyr. Jakób Fuchs, Kasa Zaliczk. Nadzieja, dyr. Nechemiasz Perlmutter, Bank Dyskontowy, dyr. Katz Izrael. Samopomoc, dyr. Mechel Wohl, Pow. Kasa Kom. Oszczędn., dyr. Mgr. Stanisław Rutkowski.

ZŁOCZÓW, pow. Złoczów.

Obszar miasta 1.615 ha.
Mieszkańców 13.363.
Starosta powiatowy: Jan Płachta.
Sejmik powiat.: Przewodniczący starosta powiatowy: Jan Płachta. Członkowie: Stanisław Kosthein, Dr. Aleksander Paulo, Jan Sehojer, Bazyli Dziuba, Pańko Litwin, Józef Zagórski, Teodor Daszko, Maksym Bułka, Wasyl Burak, Józef Dzikowski, Jakób Fränkel, Wasyl Lachowicz, Ks. Wiktor Czorny. Eljasz Antoniak, Dr. Kazimierz Moszyński, Władysław Ostrowski, Józef Pokutycki, Bronisław Pytlowski. Marcin Sęczkowski, Stefan Stelmach, Michał Wysocki. Stanisław Zając, Tadeusz Zabrodzki.

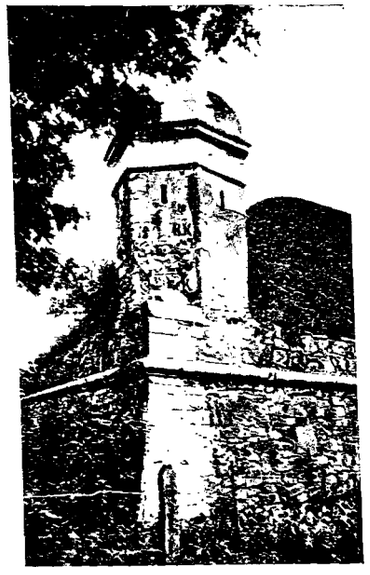

ZŁOCZÓW — Bastjon zamkowy.

Reprezentacja gminy: Członkowie Magistratu: Dr. Moszyński Kazimierz. Dr. Majblum Zygmunt, Dr. Grosskopf Jakób. Karzyński Józef, Prześlakowski Franciszek. Redkiewicz Leon, Willig Jakób. Członkowie Rady: Inż. Alda Wacław, Antoniak Eljasz, Apfelbaum Leon, Borawska Helena. Dr. Golicz Józef. Gross Stanisław, Dr. Gruber Mateusz, Heller Jonasz. Jurkiewicz Józef, Kawecki Leopold. ks. Lagosz Kazimierz, Landesberg Paweł, Lipski Jan. Łukaszewska Henryka, Dr. Paulo Aleksander, Roller Saul. Tuchlinowicz Adam. Limand Henoch, Zimmer Józef, Dr. Zwerdling Hilary.
Zakłady miejskie: Elektrownia miejska: kierownik Inż. Jan Speiser; Ochot. Straż Poż.: Prezes Dr. Kazimierz Moszyński; Rzeźnia miejska: lek.-wet.: Władysław Gałecki.
Władze duchowne: rz. kat. prob.: ks: Kajetan Gruszecki: gr. kat. proboszcz: ks. Dr. Stefan Juryk.
Władze szkolne: 1. Ins. szk.: Marjan Żychiewicz, 2. Ins. szk.: Jan Byra.
Władze wojskowe: 52 p. p. Dowódca pułk.: Jan Chodźko-Zujko. 12 p. a. l. Dowódca pułk.: Karol Nowak. P. K. U. Major Adolf Skorwid.
Władze sądowe: Prezes: s. o. Dr. Zygmunt Osuchowski. Wiceprezes: Modest Młynarski. Prokurator: Dr. Józef Tymiński. Kier. sądu grodzk.: Dr. Władysław Jorkasch-Koch.
Komenda policji państw.: Pow. Komdt Pol. Państw.: Komis. Władysław Buyko.
Władze skarbowe: Naczel. urz. skarb.: Ludwik Rogulski.
Władze pocztowe: Dyr. urz. poczt.: Zygmunt Dzięciołowski.

Urząd ziemski: Referent: Zenon Pieczonka.
Kolej: Zawiadowca: Władysław Ożga.
Notarjusze: Stanisław Eminowicz, Tarnopolska l. 1, Gustaw Ostrowski, Pijarska l. 5.
Komornicy: Tadeusz Kruczkowski, Sienkiewicza l. 25, Edward Łupian, Zamkowa l. 1.
Adwokaci: Dr. Barasch Naftali, Dr. Bezpałko Włodzimierz, Dr. Błażkiewicz Eljasz, Dr. Dywer Herman, Dr. Dolnicki Włodzimierz, Dr. Feuerung Hirsch, Dr. Gereta Włodzimierz, Dr. Grosskopf Jakób, Dr. Gruber Feiwel, Dr. Gruber Mateusz, Dr. Glanz Oskar, Dr. Hessel Mojżesz, Dr. Katz Gustaw, Dr. Kirschen Samuel, Dr. Kitaj Izak, Dr. Kruczkowski Stanisław, Dr. Mittelman Izak, Dr. Majblum Zygmunt, Dr. Moszyński Kazimierz, Dr. Nagler Dawid, Dr. Nass Hersch, Dr. Oleśnicki Grzegorz, Dr. Operer Łazarz, Dr. Präger Abraham, Dr. Rubin Edmund, Dr. Schechtel Mojżesz, Mgr. Scholdel Izrael, Dr. Schotz Mojżesz, Dr. Schwager Rubin, Dr. Schwager Mojżesz, Dr. Sternschus Adolf, Dr. Strusiewicz Juljan, Dr. Teichman Wolf, Dr. Teichman Henryk, Dr. Wanio Teodor, Dr. Werfel Dawid.
Lekarze: Dr. Wasung Marjan, ul. Legjonów 10: Dr. Gawlikowski Stanisław, Kopernika 6; Dr. Paulo Aleksander, Wały 10; Dr. Gold Józef, Wały 2; Dr. Münz Natan, Kopernika 20; Dr. Golicz Józef, Tarnopolska 9: Dr. Tymrakiewicz Piotr, Kopernika 2; Dr. Załużny Józef, Sokoła 18; Dr. Görber Bernard, św. Mikołaja 3: Dr. Hreczanik Abraham, Potockiego 9; Dr. Bilowicka Marja, Ujejskiego 7; Dr. Reichard Edmund, Sobieskiego 6; Dr. Ambos Samuel, Sokoła 13; Dr. Zarewicz Aleksander, Legjonów 8; Dr. Martynowicz Miłosz, Sobieskiego 17; Dr. Gilewicz Włodzimierz, Gliniańska 12; Dr. Leider Joachim, Sobieskiego 11; Dr. Kulpiński Edward, Kopernika 2.
Dentyści: Dr. Raps Ozjasz, Słowackiego l. 1: Berta Jackier, Sobieskiego 15.
Inżynierowie, budowniczowie: Inż. Alda Wacław, ul. Lwowska l. 5; Inż. Hoszowski Stanisław, Sobieskiego 28; Bud. Łabowicz Rudolf, Sobieskiego 10.
Lekarze weterynaryjni: Gałecki Władysław, Lwowska 5: Dr. Wójcikiewicz Stanisław, Krótka 5; Jaworski Franciszek, Sienkiewicza 38; Zdobylak Bolesław, Legjonów 17 a.
Akuszerki: Michalina Babiczowa, Legjonów 19: Parania Dutkowa, Sobieskiego 28.
Szkoły średnie: Państw. gimnazj. koeduk.: Dyr. Tadeusz Wojtóń, Gimnazjalna 1; pryw. gimnazj. ukraińs.: Dyr. Jan Kałyniak Skocz, Sobieskiego 3.
Szkoły powszechne: Męska im. A. Mickiewicza: Dyr. Jakób Buczyński, Daniłowiczów 4; żeńska im. A. Mickiewicza: Dyr. Marja Ossowska, Daniłowiczów 4; pryw. szk. ukraińska: Dyr. Michał Ilewa, Sienkiewicza.
Szpitale: Powszechny: Dyr. Dr. Miłosz Martynowicz, Szpitalna.
Apteki: Franciszek Włosak, Rynek 2; Stanisław Pełtesch, Sobieskiego 17; Rosenzweig Henryk, Potockiego 7.
Banki, Kasy oszcz., Spółdzielnie kredyt.: Spółdzielczy Bk Gospod., ul. Mickiewicza 22. Spółdzielczy Bk Eskont., Mickiewicza 12. Spółdzielczy Bk Kresowy, Sobieskiego 1. Spółdzielczy Bk Zaliczkowy, Gimnazjalna 1. Spółdzielczy Bk Handlowy, Klonowicza 1. Miejska kom. Kasa oszczęd., Sobieskiego 26. Pow. komun. Kasa oszczęd., Sobieskiego 28. Kasa Kredytowa, Potockiego 2. Spółka Kredyt. i Handl., Rynek 24. Kasa Pożyczkowa, Brodzka 1. Kasa Udziałowa, Siemińskich 10. Kasa Rolnicza, Kopernika 10.
Hotele: Warszawski, ul. Sienkiewicza 5; Pański, ul. Mickiewicza 19; Preis, ul. Sobieskiego 11.

SPIS MIESZKAŃCÓW

MIASTA TARNOPOLA.

Zestawiono na podstawie materjałów Miejskiego Urzędu Ewid. Ludności.

STÖCKLOWIE I HIRSCHBERG
PIERWSZY AUTOMATYCZNY MŁYN WALCOWY W TARNOPOLU TELEFON Nr. 201.
Adres telegr.: „MŁYN STOCKLA". — Skrytka pocztowa 48. 1718

ARCHITEKT 1717
ALFRED STELMACHOWICZ
rząd. upoważ. budown. w TARNOPOLU, pasaż Adlera 2.

A

Abramczuk Michał, restaurator, Kopernika 1.
Abend Jonas, kupiec, Brücknera 9.
Acker Mozes, kupiec, Staroszkolna 2.
Ackerman Benzjon, krawiec, Koźmińskiego 8.
Adam Helena, emer., Sienkiewicza 8.
Adamek Kazimierz, masz. kolej., Zielona 34.
Adamiec Piotr, rolnik, Zagrobela kol.
— Jan, rolnik, Zagrobela kolonja.
Adamiczka Marja, urz. Izby Rzem., Pohoreckiego 16.
Adamowicz Jan, rolnik, Wertepna 5.
Adamowski Zygmunt, właśc. cuk., Mickiewicza 14.
Adamski Marjan, post. P. P., Zamkowa 8.
Adler Mendel, handlarz, Lindego 12.
Adlerstein Mamcie, kupcowa, plac Kazimierzowski 9.
— Henoch, właśc. młecz., Piłsudskiego 14.
— Kasiel, kup., Rynek 2.
— Matjas, kup., pl. Dominikański 1.
— Ozjasz, kup., Winc. Pola 24.
Akselrad Dawid, kupiec, Ostrogskiego 1 b.
— Samuel, stol., Podolska wyż. 63.
— Eisig, stolarz, Czackiego 37.
— Abraham, kup., Podolska niż. 19.
— Chaim, stolarz, Podolska niż. 47.
— Gustaw, spedytor, Sokoła 11.
— Jakób, kupiec, Czackiego 3.
— Wolf, kupiec, Mickiewicza 29.
— Abraham, pośred. handl., Ostrogskiego 20.
— Pinkas, ślusarz, Kilińskiego 3.
— Jakób, naucz., Ostrogskiego 100.
— Chaje, kupcowa, Ruska 31.
— Mechel, kupiec, Sienkiewicza 17.
— Abrah., subjekt, Czackiego 25.
Alber Abraham, kand. rab., Staroszkolna 18.
Aleksandrowicz Adolf, organista, Mickiewicza 26.
— Ignacy, urz. państw., Piłsudskiego 6.
Aleksandrów Paweł, kowal, Podolska niższa 91.
Allerhand Boruch, kupiec, Sienkiewicza 1.
Alperowicz Izrael, kantor, Szeptyckich 29.
Altberg Jankiel, woźnica, Gęsia 5 a.
— Schäftel, kup., Czackiego 25.
Alter Chune, kup., Staroszkolna 6 a.
Altkorn Schulim, wyrob., Gęsia 6.
Altman Zygmunt, Dr. lekarz, Rynek 35.
Altman Majer, kraw., Czackiego 5.
Altschüller Adolf, kupiec, Piłsudskiego 12.
— Abraham, kup., Podolska niższa 45.
— Łaba, kupiec, Czarneckiego 16.
— Berisch, talmud., Mickiewicza 10.
Amarant Zygmunt, dzierż. dóbr, Mickiewicza 21.
— Sabina, prywatna, Pola 7.
Ambos Salomon, kupiec, Perla 3.
Amboss Ozjasz, kup., Ruska 18.
Ambrożowa Katarzyna, kupcowa, B. Hirscha 29.
Anczurowski Jan, funkcj. kol., Gliniana 16 a.
Anderman Leon, emer. urz. Skarb., Brücknera 16.
Andrachewicz Józef, szof., 3. Maja 10.
Andrejewicz Dymitr, murarz, Zagrobela 86.
Andrejko Włodzimierz, adj. kolej., Brodzińskiego 1.
Andrejowicz Jan, murarz, Zagrobela 107.
Andrusieczko Stefan, refer. Urz. Woj. Gliniana 6.
Andrusyn Michał, kol., Wąska 7.
Andruszczyszyn Marcin, kupiec, Ostrogskiego 36.
Andruszewski Antoni, pocztyljon, Wesoła 18.
Andrychowski Czesław, urz. P. Z. U. W., Cmentarna 22.
Angielski Karol, cuk., Słowackiego 6.
Antoniak Józef, urz., Stanisława 16.
— Janina, urzędniczka. Stanisława 16.
Antoniszyn Jakób, murarz, Wagilewicza 11.
Antosz Stanisław, pomoc. masz., Moniuszki 12 a.
— Feliks, emer. Urz. Skarb. Zielona 5.
Appel Tobias, sekr. gm. wyznań., Tarnowskiego 9.
— Leon, gorzeln., Sobieskiego 9.
— Markus, kup., Piłsudskiego 11 a.
— Abraham, krawiec, 3. Maja 5.
— Samuel Józef, subjekt handlowy, Podolska niższa 38.
Apter Boruch, rzeźn., Podzamcze 19.
Aptowitzer Eisig, szewc, Zacerkiewna 1.
— Markus, kupiec, 3. Maja 19.
— Izak, szewc, Rynek 32.
Arner Abraham, krajacz szew., Czackiego 25.
Artymiak Władysław, muzyk., Podzamcze 5.



Artymiak Sabina, krawcz., Kraszewskiego 18.
— Michał, funkcj. kolej., Zamonastyrem 11.
Ast Salamon, emer. urzęd. poczt., Pasaż Adlera 4.
Astman Hersch, urz. Skarb., Ujejskiego 7.
Aschkenarc Gitla, kupcowa, pl. Kazimierzowski 10.
Aschkenary Abraham Hersch, kup., Białecka 54.
— Izydor, kup., Konarskiego 1.
— Jakób, kupiec, Konarskiego 29.
— Leizor, zarob., Ostrogskiego 48.
— Mendel, kup., Białecka 54.
— Moses, handl. bydła, Białecka 40.
— Leon, urz. pryw., Bogata 2.
— Salamon, kupiec, Podzamcze 18.
— Samuel, kupiec, Konarskiego 1.
Atamańczuk Anton., kraw., Gęsia 5.
Atlas Jakób, koncyp., Tarnowskiego 15.
Auerbach Mendel, pomoc. handl., Perla 8.
— Ignac, fryzjer, Tarnowskiego 16.
— Samuel, handlarz, pl. Kazimierzowski 20.
— Ozjasz, muzyk., Mickiewicza 20.
— Nissen, poliurnik, Pola 8.
— Eisig, kupiec, Berka 25.
— Aba, Dr. adwokat, Pasaż Adlera 4.
— Fischel, zarobn., Zacerkiewna 15.
Anerhan Naftali Hersch, elektrotechnik, Mickiewicza 41.
— Chaim Leib, kupiec, Berka 12.
— Salomon, solicyt. adw., Szewczenki 10.

Chcesz przeczytać ciekawy feljeton, dobrą i piękną powieść ???
ABONUJ „CHWILĘ"!

Auerhan Józef, mal., Konarskiego 11.
Augenblick Izak, kupiec, Sienkiewicza 15.
— Jakób, kupiec, Tarnowskiego 19.
Augustyn Piotr, zarobnik, Zagrobela.
Augustyniak Józef, urz. państw., Sobieskiego 10.
— Michał, ogrodnik, Zamkowa 12.
— Paweł, zarobnik, Głęboka 3.
Austern Brana, kupcowa, Rynek 10.
Austern Salomon, zarob., Kaczały 14.
— Tauba, kupcowa, pl. Kazimierzowski 14.
Austritz Pepa, kupcowa, Piłsudskiego 19.

B

Babad Józef, kupiec, Mickiewicza 17.
— Hersch, prof. gimn., Kopernika 8.
— Dawid, rabin, Perla 11.
Babiak Onufry, rzeźnik, Błonie 3.
— Eustachy, solicyt. adwok., Szpitalna 13.
— Józef, funkcj. kolej., Brücknera 6.
Babiarz Władysław, kier. pociągów kol., Brodzińskiego, dom kol. III.
Babij Anna, właść. real., Łuczakowskiego 22.
Babkim Mateusz, zarobnik, Wertepna 3.
Bachman Alfred, instr. straży pożar., Piłsudskiego 19.
Bachorski Mieczysław, urz. państw., Tarnowskiego 41.
Bachtowicz Ignacy, funkcj. kolej., Zagrobela 212.
Bachurski Eljasz, funkcj. Zarz. m. Błonie 35.
— Franciszek, urz. Wojew., Baworowskiego, dom Wojew.
— Władysław, rzeźnik, Białogórska 6.
Bacz Wiktor, urz. P. K. U., Kochanowskiego 11 c.
Baczyńska Władysława, właść. real., Kościuszki 20.
Baczyński Stanisław, funkcj. poczt., Lenartowicza 12 a.
Badarycz Bazyli, emer. kond. kolej., Brodzińskiego 16.
Badner Kazimierz, przemysł., Brücknera 6.
— Stefanja, krawcz., Brücknera 6.
Bagan Michał, cieśla, Wertepna 47.
— Jan, murarz, Dorosza 4.
— Pelagja, właść. realn., Targowica 12 a.
— Konstanty, cieśla, Targowica 10.
— Michał, kupiec, Stroma 22 b.
— Piotr, murarz, Targowica 11 a.
Bajcar Jan, post. P. P., Łuczakowskiego 21.
Bajduk Marta, właść. realn., Szpitalna 12.
— Michał, murarz, Zacerkiewna 6.
— Stanisław, piekarz, Białogórska 2.
— Stefan, emer. kolej., Szpitalna 14.
Bakałczuk Katarzyna, właść. real., Podzamcze 17.
Bekalczuk Stefan, urz., Podzamcze 17.
Balavajder Franciszek, zarobnik, Lipowa 7.
Baller Józef, kupiec, Kaczały 11.
Balicki Konstanty, stolarz, Ostrogskiego 13.
— Juljan, magist. farmacji, Kaczały 1.
Balkowski Adam, kowal, Podogrodzie 13.
Bałaban Daniel, zarobnik, Podzamcze 9 b.
Bałacki Jan, palacz kolej., Dziewocza 14.
Bałaga Stanisław, funkcj. P. P., Kościuszki 4 a.
Bałaj Józef, kond. P. K. P., Puntscherta, budka kolej.
Bałandiuk Leon, stolarz, Mikuliniecka bocz.
Banach Alojzy, przodow. P. P., Kraszewskiego 15.
Banasiak Wacław, funkcj. P. K. P., Wigury 2.
Banasikowski Zbigniew, urz., Wesoła Boczna 25.
Bandisch Tytus, emer. P. K. P., Szopena 5 a.
Bandura Stefan, palacz kolej., Miodowa 5.
Bandler Józef, pośrednik, Konarskiego 3 a.
Bania Ignacy Paweł, funkcj. Sąd., Lenartowicza 18.
Barabach Paweł, kond. kolej., Polna boczna.
Barall Michel, blacharz, Rynek mały 86.
— Samuel, emer. urz. państw., Konarskiego 19.
— Leizer, blacharz, pl. Sobieskiego 7.
— Schije, fryzjer, Pola 8.
Baran Stefan, Dr. adw., Mickiewicza 3.
— Józef, zarobnik, Sokoła 7.
— Jan Stanisław, kuch., 3. Maja 10.
Baraneńko Jakób, piekarz, Konarskiego 19.
Baranowski Antoni, emer. kol., Podolska niższa 91.
— Stanisław, funkcj. P. P., Łysenki boczna 2.
Barański Michał, murarz, Dorosza 24.
— Michał, szewc, Podolska wyższa 7.
Baras Dawid, zarobnik, Barona Hirscha 1.
Barass Benjamin, kupiec, Ruska 44.
— Aron, kupiec, Tarnowskiego 25.
— Sender, kupiec, Rynek 18.
Barasch Izak, szewc, Ostrogskiego 48.
— Michel, szewc, Ostrogskiego 48.
— Joel, kuśnierz, 29. Listopada 6.
Barasz Janina, emer. naucz., Piłsudskiego 18.
Barban Wolf, rzeźnik, Ruska 9.
— Chaim, rzeźnik, Rynek 11.
— Hersch, kupiec, B. Hirscha 28 a.
Barbasch Sender, kupiec, Ruska 37.
— Moses, stolarz, Kaczały 12.
Barczyński Jan, post. P. P., Błonie 18.
Baral Chaim, kupiec, Kaczały 14.
Bardziński Franciszek, rymarz, Kotlarewskiego 10.
Barer Szymon, cukier., Lwowska 31.
Barg Adam, Stefan, kierow. szkoły, Lenartowicza 11.
— r. Rosenbaum Peretz, kup., Brücknera 12.
Barna Filip, emer. naucz., Żwirki 1.
Barsam fs. Berger Izrael, stolarz, Rynek 26.
Bartczak Janusz, por. W. P., Brodzińskiego 2/15.
Bartfeld Leibisch, kupiec, Podolska wyższa 58.
— Moses, kupiec, Kopernika 17.
Barth Eljasz, kupiec, Matejki 2.
Bartha Stanisł., Insp. Kontr. Skarb., Kraszewskiego 62.
Bartha Łucjan, em. P. K. P., Kraszewskiego 62.
Bartosiewicz Jan, przod. P. P., Wesoła 29.
Bartoszek Aleksander, agronom, 3-go Maja 3.
Barycki Antoni, tokarz, Szopena 15.
Barylski Piotr, rolnik, Dorosza 40 a.
Bass Abraham Izak, rzeźnik, Szewczenki 2.
— Markus, rzeźnik, Szewczenki 2.
— Baruch, fryzjer, Farna 2.
Bator Marjan, urz. Sądu Okr., Dziewocza 12.

I. K. C. walczy o prawa polskiej emigracji

Batorzyński Antoni, szewc, Lenartowicza 20.
Baturyn Piotr, majster stolar., 3-go Maja 10.
Bauchner Gusta, buchalterka, Kołłątaja 2.
— Menasche, handlarz, Kołłątaja 2.
Bauer Adolf, naucz., Kraszewskiego 34.
— Albin, kolej., Mandla 5.
Baumenblüht Jonas, kupiec, 29-go Listopada 8.
Baumrin Sala, em. naucz., Pasaż Adlera 1.
Bazar Chune, kupiec, Tarnowskiego 6 a.
— Hersch, krawiec, Ruska 13.
— Abraham, kup., Mickiewicza 28.
Baziak Władysława, naucz., Kościuszki 24.
Bäcker Izak, blacharz, Rynek m. 52.
Bärnhaut Salomea, szwaczka, Babada 1.
Bączkowski Marcin, kierow. młyna, Zagrobela 131.
Beckman Moses, szewc, B. Hirscha 6.
Bednarczuk Józef, piekarz, Dorosza 14.
— Dymitr, murarz, Zamonastyrem 11 a.
Bednarowski Bazyli, funkcj. P. K. P., Gliniana 16 a.
Bednarski Józef, właść. real., Dubowiecka 6.
— Marjan, właść. real., Dubowiecka 4.
Bednarz-Stworz Stanisław, kpt. W. P., Żwirki 20.
Bedrij Eugenjusz Józef, inż. mech., Sienkiewicza 59.
Beigel Ignacy, Mgr. aplik. adwok., Tarnowskiego 19 a.
— Samuel, krawiec, Kotlarewskiego 36.
— Filip, Dr. adwokat, Pasaż Adlera 4.
Beitel Józef, stolarz, Bogata 2 a.
Bejczuk Stanisław, woźny gimn., Zagrobela 57.
— Michał, piekarz, Brodzka 24.
Bekiesiewicz Andrzej, murarz, Stroma 47.
— Antonina, rolniczka, Lipowa 9.
— Bazyli, rolnik, Krzywa 10.
— Grzegorz, rolnik, Krzywa 8.
— Józef, rolnik, Lipowa 9.
— Leon, rolnik, Lipowa 37.
— Michał, mistrz brukarski, Niemcewicza 23.
— Paweł, rolnik, Lenartowicza 15.
— Stefan, szewc, Niemcewicza 23.
— Wasyl, murarz, Stroma 3.
Bellak Franciszek, instr. str. pożar., Wigury 7.
Belemer Salamon, krawiec, Mickiewicza 17.
— Filip, Dr. adwok., Brücknera 9.
Belfer Moszko vel Moses, szewc, Podolska niższa 52.
Bełej Michał, woźny sąd., Polna 15.
Bencat Dawid, dozorca więź., Podzamcze 8.
Bendiuk Michał, murarz, Kołłątaja 17.
Beneszek Tadeusz, Dr. lekarz, Sokoła 11.
Berekulka Franciszek, dozorca więź., Kraszewskiego 37.
Bereza Antoni, urzędn. państw., Puntscherta 18.
Bereziuk Ignacy, cieśla, Puntscherta 30.
Berczowski Włodzimierz, urz., Stanisława 6.
— Karol, kond. P. K. P., Wertepna 34 a.
— Bronisław, emer. Magistr., Wertepna 34 a.
Berg Daniel, krawiec, Ostrogskiego 3.
Berger Abraham, kupiec, Ruska 5.
— Izrael, kupiec, Czackiego 71.
— Leizer, kupiec, 29. Listopada 10.
— Mendel, krawiec, Podolska wyższa 46.
— Ignacy, kier. zakł. wychow., Mickiewicza 17.
— Abraham, kupiec, Berka 2.
— Edward, złotnik, Pohoreckiego 1.
Bergman Samuel, kupiec, Lelewela 2.
— Chaskel, kupiec, Szewczenki 2. nowy dom.
Bergotof Henryk, lakiernik, Sobieskiego 11.
Bergthal Benno, urz. Kościuszki 4 a.
Berkowicz Marjan, prof. gimn., Mandla 17.
— Jakób, blacharz, Podolska niższa 52.
— Abraham, kup., Szewczenki 2 a.
— Wolf, malarz, Staroszkolna 5.
Bernacki Jan, brukarz, Białecka 6.
Bernaczek Tadeusz, komornik, Ujejskiego 3.
Berner Kasiel, kup., Ostrogskiego 1 a.
Bernholz Boruch, pom. handlowy, Podolska niższa 2.
Bernklau Dawid, tapicer, Szeptyckich 10.
Bernsohn r. Entner Meier, kupiec, Rynek 35.
Bernstein Abraham, krawiec, Podolska niższa 67.
Bernstein Dawid, malarz pok., Staroszkolna 1.
— Izak, kupiec, Bar. Hirscha 27.
— Józef, fryzj., Podolska niższa 55.
Bertel Henryk, urz., Brücknera 9.
Besen Dawid, kupiec, pl. Kazimierzowski 11.
— Józef, kupiec, Ujejskiego 5.
Betliger Majer, stolarz, Srebrna 17.
Bezdzietny Jan, emer. kolej., Kraszewskiego 41.
Będzwałek Leon, poster. P. P., Niemcewicza 8.
Bętkowski Ludwik, masz. P. K. P., Kochanowskiego 1.
Białkowska Janina Zofja, urz. poczt., Piotra Skargi 10.
Białkowski Mieczysław Norbert, kupiec, 3. Maja 3.
— Franciszek, piekarz, Tarnowskiego 66.
Białoskórski Jan, mistrz blach., Podzamcze 7.
— Wład., mistrz blach., Stroma 14.
Białous Stanisław, post. P. P., 3-go Maja 10.
Biały Jan, cieśla, Mikuliniecka boczna 12.
— Stanisław, cieśla, Dorosza 8.
— Michał, cieśla, Zagrobela 80.
Bieberstein Józef, kupiec, Pola 37.
Bick Juda, kupiec, Sokoła 4.
Biederberg Aron, buchalter, Lwowska 1.
Biedka Marcin, woźny Urz. Woj., Zagrobela 96.
— Dominik, woźny gimn., Zagrobela 116.
Biegeleisen Jakiw, stolarz, Podolska niższa 64.
Bielaków Witold, urz. P. K. U., Sienkiewicza 11.
Bielecka Helena, urz. Konarskiego 11.
— Wiktorja, urz. skarb., Ostrogskiego 64.
Bielecki Jan, naucz. muz., Szpitalna 21 a.
— Piotr, tercjan szkol., Tarnowskiego 38 a.
Bieler Zygmunt, asyst. farm., Lwowska 1.
— Schije Wolf, urz. kol., Wesoła boczna 2 a.
— Izak, kupiec, Lwowska 1.
— Markus, kupiec, 29. Listopada 5.
— Meschulim, kupiec, Piłsudskiego 11.
— Nissen, kupiec, Lwowska 1.
— Samson, kupiec, Kuźmińskiego 6.
— Schmelke, kupiec, Lwowska 26.
— Benjamin, Dr. lekarz, 3. Maja 4.

Wiek Nowy
Lwów — ul. Sokoła 4.
NAJWIĘKSZY NAKŁAD
NAJLEPSZY ORGAN
OGŁOSZENIOWY

Bielfeld Herman. prof. gimn., Kilińskiego 5.
— Dawid. rzeźnik, Bar. Hirscha 9.
Bien Benjamin. rzeźnik, Rynek 31.
Biener Fischel, emer. urz. skarb., Lelewela 2.
— Henryk. ślusarz maszyn., Lelewela 2.
Bieszczanin Józef, emer. skarb., Zagrobela 167.
Bigda Mikołaj, aplik. sąd., Szeptyckich 15.
Bilanyk Michał, murarz, Czarneckiego 22.
Bilber Chaim Leizor, kupiec, Zacerkiewna 41.
Biliński Stefan, Dr. lekarz, Mickiewicza 45.
— Roman, asystent P. K. P., Szopena 3.
— Aleksander, Dr. lekarz, 3. Maja 3.
Billig Mendel, kupiec, B. Hirscha 3.
Bilker Schaje Ber, kupiec, Szeptyckich 6.
Bilo Stefan, funkcj. P. K. P., Mostowa boczna.
Biłeńki Stefan, ślusarz kol., Gajowa 2.
Biłenkij Józef. kup., Mickiewicza 27.
Biłowus Mikołaj, brukarz, Łuczakowskiego 16.
Biłyk Piotr, kolejarz, Dziewocza 18.
Binder Abraham, kup., Lwowska 39.
— Izak, fotograf, pl. Sobieskiego 7.
— Ludwik, urz. pryw., Kochanowskiego 1.
Binduchowski Stanisław, kupiec, Matejki 7.
Birkman Edward, st. kontr. poczt., Brodzińskiego 16.
Birnbaum Dawid, piekarz, Szeptyckich 10.
— Juda, stolarz, Staroszkolna 8.
Birnberg Abraham, szynkarz, Targowica 4.
— Józef, kupiec, Bogata 2.
Bitka Wincenty, palacz ceram., Zagrobela 243.
Bitkowski Włodzimierz, ślusarz maszynowy, Polna 5.
Bizanz Jan. naucz., Dziewocza 7 c.
Blajer Józef, ślusarz kol., Szopena 11.
— Emil. inkas. P. Z. U. W., Polna 4.
Blank Selig, rzeźnik, B. Hirscha 21.
Blatt Dawid, kupiec, Piłsudskiego 5.
— Nute, gorzeln., pl. Sobieskiego 10.
— Jakób, naucz. prywat., Wąska 4.
— Majer, naucz. hebr., Ostrogskiego 3.
Blatter Nechemje, właśc. real., Wąska 4.
Blau fs. Allerhand Getzel, kupiec, Ruska 6.
Blaustein Józef, kupiec, Sobieskiego 9.
— Jakób, emer. urz. sąd., Rynek 5.
Blaustein Dawid, właśc. realn., Mickiewicza 4.
— Samuel, stolarz, Pola 8.
Bleich Jakób, szklarz, Srebrna 17.
— Józef, szklarz, Srebrna 17.
— Salamon, kupiec, Lwowska 31.
— Sura, kup., Rynek Mały 54.
Blichar Józef, drukarz, Białogórska 6 a.
— Józef, właśc. real., Ostrogskiego 15.
Blicharski Jan, emer., Puntscherta 22.
— Michał, kier. poc. P. K. P., Brodzińskiego 3.
Blitz Herman, mielnik, Farna 8.
Blum Koppel, restaurat., 3. Maja 5.
— Mechel, kupiec, Białecka 75.
Blümer Moses, czapkarz.
Błasiak Zygmunt, funkcj. P. Z. U. W., Szopena 16 a.
Błaszczyszyn Antoni, st. poczt., Dubowiecka 7.
Błaszków Szymon, rew. P. K. P., Zielona 28.
Bławat Moses, fryzjer, Pasaż Adlera 8.
Błachowski Ignacy, funkcj. P. P., Lipowa 21.
Błoński Stanisław, inspekt. szk., Kościuszki 4.
Błotnicki Franciszek, ks., Ruska 1.
Bober Jan, kupiec, Puntscherta 4.
Bobowska Antonina, piel., Szewczenki 16.
Bobowski Karol, Dr. adwokat, Mickiewicza 28.
Bochenek Stanisław, kond. P. K. P., Lenartowicza 4.
Bochna Dmytro, szewc, Kotlarewskiego 1.
Bochniewicz Kazimierz, funkcj. P. P., Finkla 4.
Boczar Zeneide, pianistka, Konarskiego 11.
Bodnar Teodor, em. dozor. więź., Gliniana 23 a.
— Stefan, szewc, 3. Maja 10.
— Jan, prof. gimn., Stanisława 5.
— Aleksander, piekarz, Pohoreckiego 16.
— Michał, szewc, 3. Maja 10.
Bodziński Józef, palacz P. K. P., Cmentarna 5.
Bogacki Walerjan, woźny, Ostrogskiego 60.
Bogdanowicz Jan, cieśla, Dorosza 16.
Bogner Benzion, pośredn. handl., Piłsudskiego 19.
Bogotko Kornel, mjr. W. P., Fedkowicza 19.
Bogunowicz Franciszek, maszyn. kol., Stroma 41.
Bohacz Władysław, murarz, Gęsia 10.
Bohaczek Szymon, wł. realn., Wesoła boczna 10.
Bohrer Jetti, restaurat., Tarnowskiego 6.
Bojanowski Marjan, urz. Magistr., Mandla 8.
Bojko Michał, murarz, Stroma 18.
— Stefanja, kraw., Niemcewicza 42.
— Piotr, funkcj. P. K. P., Wesoła 38.
— Władysław, piekarz, Błonie 10.
— Włodzimierz, szewc, Podolska niższa 81.
Bokser Abraham, zegar., Targowica 7.
Bomberg Abraham Adolf, kupiec, Czackiego 8.
Bomze Kernisch Samuel, tłumacz przysięgły, Czarneckiego 6.
— Samuel, kupiec, Rynek 10.
— Seimvel, kupiec, Zacerkiewna 41.
Borecka Zofja, nauczyc., Mickiewicza 28.
Borecki Marjan, kupiec, 3. Maja 6.
Borodawczuk Andrzej, piekarz, Kołłątaja 6.
Boroński Wacław Michał, naucz. Semin., Stanisława 18.
Borowicki Piotr, emer. kolej., Zielona 7.
— Teodor, właśc. real., Brodzka 52.
— Michał, pracow. kol., Zielona 7.
Borowicz Antoni, egzekutor, Szopena 6.
Borowski Zygmunt, stroiciel fortep., Sienkiewicza 37 a.
Boruch Piotr, kupiec, Ostrogskiego 5.
Bohte Jadwiga, urz. Starostwa, Korzeniowskiego 6.
Brand Wilhelm, kapelusznik, Pola 7.
Brandes Natan, kupiec, Pola 4.
— Nisen, czapkarz, Czackiego 59.
— Mendel, kupiec, Rynek Mały 11.
— Samuel, urz. pryw., Kaczały 1.
Branicki Paweł, bednarz, Ostrogskiego 9.
— Włodzimierz, masarz, Targowica 3.
Brauer Chaim, kupiec, Sobieskiego 9.
— Moses, kupiec, 29. Listopada 6.
— Süssman, kupiec, Ostrogskiego 9 a.
Breitbard Gitla, naucz., Pola 24.
Breitel Leib, piekarz, Pola 31.
Breitenbaum Robert, kupiec, Mickiewicza 53.
Breitman Fischel, kupiec, Rynek 28.
— Daniel, współwłaśc. folwarku, 29. Listopada 13.
Brenner Józef, funkcj. P. K. P., Puntscherta 4.
Brenessel Hersch, kupiec, Rejtana 1.
Brennessel Samuel, kupiec, Tarnowskiego 14.
— Süsie krawiec, Mickiewicza 41.
— Wolf, kupiec, 3. Maja 21.
Brewka Marjan, urz. Wojew., Wertepna 11.
Bril Jan, em. dozorca więźni, Mikuliniecka 16.

Ratuj pamiątki narodowe! Złóż datek na budowę Muzeum Narodowego w Krakowie
P. K. O. Nr. 400.100

Brillant Jakób, fryzjer, Bogata 3.
Brodzki Józef, rolnik, Wertepna 45.
Brojaka Stefan, rolnik, Ostrogskiego 100.
Brojde Szaje, kupiec, Rynek 12.
Broniuk Wasyl, piek., Białecka 60.
Brożek Roman, szofer, Ruska 26.
Broż Roman Karol, ślusarz P. K. P., Szpitalna 11.
Brożyna Józef, urz. Starostwa, Lenartowicza 3.
Brud Jan, kond. P. K. P., Zielona 26.
Brum Hersch, kupiec, Pola 1.
— Bernard, kupiec, Pola 28 a.
— Ozjasz, właśc. łaźni, Konarskiego 3.
Brumer Peisach, kupiec, Rynek 10.
— Saul, ślusarz, Sienkiewicza 15.
— Józef, kupiec, Ruska 27.
Brun Feiga, kupcowa, Farna 3.
Brunn Lazar, techn. dent., Konarskiego 3.
Brusanowski Mikołaj, kontr. Ubezp. społ., Podogrodzie 1.
Brüll Hersch, kupiec, Ostrogskiego 68.
Brünstein Józef, subjekt handlowy, Lipowa 23.
Brycki Władysław, młynarz, Niemcewicza 40.
Brygider Piotr, rysown. kolej., Stroma 26 a.
Brygier Ignacy, rolnik, Niemcewicza 44.
Brykowicz Jan, funkcj. poczt., Dubowiecka 4.
— Józef, palacz kolej., Polna 9.
— Łukasz, rolnik, Czarneckiego 2.
— Stefan, funkcj. kol., Tarnowskiego 94.
— Piotr, rolnik, Zamonastyrem 18.
Brykowicz Pantaleon, rolnik, Gaje Wielkie 52.
— Stefan, Dr. adwokat, Tarnowskiego 7.
Bryła Alfred, insp. szk., Sokoła 11 a.
Bubnicki Henryk, lekarz weter., Błonie 35.
— Stanisław, mistrz kominiarski, Ostrogskiego 54.
— Andrzej, mistrz kominiarski, Brodzińskiego 20.
Buchsbaum Juda, kupiec, Ruska 37.
— Moses, kupiec, Ujejskiego 9.
Buchwald Abraham, kupiec, Lwowska 22.
— Benjamin, kupiec, Ostrogskiego 19.
Buckiewicz Ksawery, rolnik, Ostrogskiego 64.
Buczacz Srul, subjekt, Rynek Mały 4.
Buczaczcz Bernard, urz. pryw., Korzeniowskiego 21.
Buczak Józef, właśc. real., Karpińskiego 13.
Buczek Jan, szewc, Zagrobela 134.
— Karol, stolarz, Bogata 9.
— Stanisł., tercjan szk., Kaczały 9.
Buczkowski Józef kancel. Rady szk., Ujejskiego 4.
Buczyński Kazimierz, funkcj. Elektr., Korzeniowskiego 25.
Bujarski Tadeusz, ppor. W. P., Kopernika 3.
Bukowski Alojzy, urz. Wojew., Matejki 12.
Bukszowany Bazyli, em. woźny Mag., Kotlarewskiego 61.
Bułka Jan, em. urzęd. poczt., Ostrogskiego 108.
Bundyk Wanda, właśc. real., Sienkiewicza 8.
Bunikowski Ignacy, funkcj. Ubezp. społ, Puntscherta 4.
Buczyński Piotr, funkcj. P. P., Mikuliniecka 11.
— Stanisław, inkas. Elektr., Kraszewskiego 3.
— Marjan, funkcj. Zarz. m.. Konarskiego 1.
Budcuczuk Michał. tercjan szk., Zagrobela 157.
Budzan Juljan, stolarz, Zagrobela 17.
Bugno Józef, stelmach, Kościuszki 6.
Buntner Kazimierz, kpt. W. P., Wertepna 3. dom oficerski.
Burban Dymitr, urz. Banku Hipot., Zamkowa 10.
Burbeła Włodzimierz, rzeźnik, Kołłątaja 15.
Burgielski Władysław, Dr., urz. Woj., Brodzińskiego 2.
Burkiewicz Emil, naucz., Niemcewicza, nowy dom.
Burmenda Stanisław, elektromech., Stroma 20.
Buryj Wasyl, szewc, Czackiego 2.
Butkowski Andrzej, funkcj. Ubezp. społ., Dziewocza 36.
— Dymitr, stolarz, Brodzka 16.
— Stanisław, murarz, Wertepna 39.
Butryn Franciszek, rolnik, Gliniana 8.
Butr Ferdynand, płatniczy, Szopena 11.
Bütner Franciszek, urz., Mickiewicza 27.
Bycko Dmytro. kowal, Błonie 12 a.
Byk Schije, kupiec, Mickiewicza 14.
— Abraham, kup., Ostrogskiego 33.
Bykowski Władysław, woźny sąd., Zagrobela 114.

C

Chabura Stanisław, kupiec, Łysenki 26 a.
Carewicz Bronisława, wł. real., Baworowskiego 4.
Caryn Leon, urz. pryw., Brodzka 18.
Ceborski Michał, podurz. kolej., Łysenki 7.
Cebrowski Wiktor, sędzia Sądu Okr., Kotlarewskiego 32.
Cebula Józef, szewc, Miodowa 10.
Ceglecka Marja, wł. real., Kotlarewskiego 63.
Ceglecki Kazimierz, Prezes Sąd. Okr., Puntscherta 11.
Cehelski Roman, buchalter, Kochanowskiego 7.
Cielecki Bronisław. majster szewski. Mostowa 6.
Celner Stanisław. post. P. P., Czarneckiego 3.
Ceratowska Marja Elżbieta, właśc. real., Niemcewicza 22.
Chabin Łukasz, naucz., Karpińskiego 11 a.
Chabło Józef, listonosz, Zagrobela 6.
— Józef, funkcj. P. M. T., Zagrobela Kraszewskiego.
Chaimowicz Dawid, kupiec, Podolska niższa 6.
Chajęcki Bronisław. urz., Pasaż Adlera 11 a.
Chałupko Wilhelmina. położna. Tarnowskiego 42 a.
Chałupka Leon, poster. P. P., Łysenki 28.
Cham Anna, rolnik, Pohoreckiego 3.
Chamala Wojciech, masarz. Ostrogskiego 70.
— Juljan, kupiec, Ostrogskiego 70.
Chamuczyński Józef, prac. P. K. P., Dworzec kolej.
Chamulak Kornela, krawcz., Perla 17.
Charabura Metody, emer. urz., Brodzka 56.
Charap Chaim, kupiec, Staroszkolna 13.
— Chaim, kupiec. Tarnowskiego 6 a.
— Lipe, kupiec. Brücknera 14.
Charczuk Stefan. naucz., Żwirki 7.

GAZETA PORANNA 10 groszy
jest najtańszym dziennikiem Małopolski cena
Lwów Chorążczyzny 31

Charysz Stefan, kier. pociągów. Brodzińskiego 3.
Charyszyn Ignacy, ślusarz, Zagrobela 171.
— Jan. funkcj. P. K. P., Zagrobela 187.
— Leon. funkcj. kol., Zagrobela 91.
Cheliński Stefan, muzykant, Puntscherta 4.
Cherasko Henryk, urz. Wydź. Pow., Puntscherta 27.
Chiciak Dmytro, kupiec, Głęboka 8.
Chilewska Joanna, emer. naucz., Ujejskiego 3.
Chinkes Efroim, urz. P. K. P., Piłsudskiego 18.
— Dawid, kupiec, Ostrogskiego 42.
Chirowski Bazyli, emer. prof. gimn., Stanisława 4.
Chłopecki Wasyl, masarz, Rynek 12.
Chmarzyński Witold, urz. Wojew., Brücknera 5.
Chmiel Józef woźny P. K. P., Issakowicza 7.
— Iwanna, rzeźniczka, Czarneckiego 22.
— Olga, rolniczka, Czarneckiego 22.
— Stanisław, murarz, Dorosza 51.
Chmielecki Jan, Radca Wojew., Fedkowicza 1.
Chmielewski Józef, funkcj. P. K. P., Łysenki 11.
— Andrzej, oficer W. P., Mickiewicza 45.
Chmielnicki Walerjan, rolnik, Kotlarewskiego 11.
Chmurka Józef, mistrz mur., Kotlarewskiego 30.
Chodorowski Józef, stelmach, Zagrobela 97.
Choma Józef, naucz. gimn., Szpitalna 3.
— Paraskewja, rolniczka, Zagrobela 49.
— Jan, piekarz, Czackiego 37.
Chomenko Simeon, kup., Brodzka 22.
Chomikowski Michał, kupiec, Kotlarewskiego 67
Chomka Józef, ślusarz P. K. P., Zamonastyrem 28.
Choptiany Piotr, inwalida, Zagrobela 151.
Chrap Salamon, stolarz, Lwowska 10.
— Markus, kupiec, Pola 22.
Christman Henryk, restaurator, Tarnowskiego 70.
— Wilhelm, restaur., dworzec kol.
Chromy Michał, tokarz, Błonie 28.
Chruszcz Władysław, szewc, Czackiego 75.
Chrzan Jan. funkcj. P. P.. Puntscherta, dom P. K. P.
Chrzanowska Emilja, fryzjerka, 29. Listopada 5.
Chusid Izak, kupiec, Rynek 29.
Chuwen Don, kupiec, Ruska 2.
— Berl, kraw., Podolska wyższa 39.
— Rubin, ślusarz, Bogata 2.
— Karol, naucz., Korzeniowskiego 25.
— Jakób, stolarz, Targowica 4.
Chwastyk, ks. wojskowy, Ruska 1.
Chwist Jan, funkcj. P. P., Sienkiewicza 2.
Chyliński Leon, kupiec, Kochanowskiego 17.
Cichoń Władysław, urz. Zarz. m., Sokoła 16.
Cieluch Kazimierz, ślusarz, Kraszewskiego 37.
Cieluchowa Ludwika, akuszer., Kraszewskiego 37.
Ciemnierwski Leon, urz., Wesoła boczna 2 a.
Cieślak Stanisław, kupiec, Piłsudskiego 16.
Cieśliński Stanisław, kowal, Białecka 24.
Cimke Adolf, funkcj. Rzeźni m., Błonie 35.
Ciołko Jan Piotr, emer. P. K. P., Puntscherta 6.
— Michał, em. P. K. P., Puntscherta 6.
Ciszkowicz Józef, emer. P. K. P., Brodzińskiego, dom P. K. P.
Cupryś Piotr, listonosz, Zagrobela 15.
Cybruch Józef, insp. ziemski, Szopena 6.
Cybulski Jarosław, szewc, Ostrogskiego 72.
— Władysław, urz. P. K. P., Brodzińskiego 1.
Cybyk Jan, drogomistrz państw., Kraszewskiego 9.
Cyhaniuk Gabryel, emer. woźny, Ostrogskiego 68.
Czaban Ołeksa, rolnik, Mikuliniecka boczna 5.
Czabanowski Józef, dyr. szk. pow., Puntscherta 8.
Czaczkes r. Lewensohn Moses, kup., Kaczały 12.
— Izak, kupiec, Żydowska 3.
— Józef, kupiec, Pola 22.
— Abraham, kupiec, Czackiego 23.
— Salamon, kup., Tarnowskiego 7.
Czajka Michał, rolnik, Brodzka 2.
Czajkowska Olga, urz. Wojew., Issakowicza 2.
Czajkowski Stefan, rolnik, Brodzka 46.
— Władysław, poczt.yljon, Wertepna 13.
Czajkowski Władysław, monter. Dubowiecka 6.
— Jan, emer. mag., Białecka 68 a.
— Mikołaj, cieśla, Dubowiecka 4.
— Jan, funkcj. P. K. P., Pohoreckiego 28.
— Władysław, ślusarz kolej., Kraszewskiego 56.
— Kazimierz, ślusarz kolej., Lenartowicza 9.
Czapliński Antoni, funkcj. P. K. P., Zamonastyrem 3.
— Stanisław, funkcj. P. K. P., Mostowa 9 a.
Czarkowska Janina, Dr. lekarz Sem., Konarskiego 4.
Czarnecki Franciszek, bednarz, Ostrogskiego 9.
— Mikołaj, emer., Czarneckiego 3.
Czarniecki Tomasz, emer. P. P., Gaje Wielkie 31.
— Franciszek, funkcj. Sądowy, Brodzka 20.
— Karol, pomoc. masz., Błonie 32.
— Ludwik, Inż., Kaczały 17.
Czarnowski Stanisław, zast. Dyr. Banku Polsk., Konarskiego 6.
Czarnucki Karol, ślusarz, Piłsudskiego 6.
Czech Władysław, Podkom. P. P., Łysenki 28.
— Marja, naucz., Łysenki 28.
Czechowicz Anna, właśc. fryzj., Piłsudskiego 9.
— Emil, urz. poczt., Kraszewskiego 35.
— Michalina, naucz., Kraszewskiego 35.
Czekanowski Michał, major W. P., Matejki 11.
— Tadeusz, buchal., Tarnowskiego 52 b.
Czepieluk Ludwik, poborca Skarb., Mostowa 27.
Czerna Marja, naucz., Wesoła 20 a.
Czerniak Mieczysław, urz. pocztowy, Stroma 13.
Czerniakiewicz Bolesław, stelmach, Podzamcze 10.
Czerniawski Jan, ślusarz kolej., Zagrobela 36.
Czernichowski Ignacy, mistrz szew., Kotlarewskiego 5.
Czerniecki Michał, emer. P. P., Issakowicza 3.
Czernik Józef, szewc, 3. Maja 10.
Czernuszka Mikołaj, urz. Zw. Prac. Rolnych, Zielona 30.
Czerwińska Zofja Paulina, emer., Konarskiego 10.
Czerwiński Antoni, kupiec, Lenartowicza 8.

Silna Flota Morska — to Silne i Bogate Państwo
Zapisujcie się na członków Ligi Morskiej i Kolonialnej!

Czmer Józef, kupiec, 3. Maja 19.
Czop Karol, kowal, Zagrobela 88.
— Jan, rolnik, Brodzka 56.
Czoporicz Józef, murarz, Mikuliniecka 10.
Czornij Bazyli, przemysł., Sokoła 14.
Czornyj Jakób, kupiec, Tarnowskiego 54.
Czubata Anna, właśc. real., Błonie 25.
— Anna z Karaiś, właśc. real., Kotlarewskiego 35.
— Stefanja, naucz., Wertepna 6.
— Eudokja, pryw., Gaje, W. Główna 106.
— Eudokja, rolniczka, Zielona 10.
— Ksenia, rolnik, Gliniana 23.
— Marja, właśc. realn., Sienkiewicza 22.
— Paulina, właśc. real., Targowica 6.
— Pelagja, rolnik, Łozowiecka 4.
Czubatij Jan, rolnik, Białogórska 20.
— Włodzimierz, rolnik, Szopena 7.
Czubatówna Kazimiera, właśc. real., Stanisława 18.
Czubaty Antoni, kolej., Dziewocza 46.
— Antoni, rolnik, Wesoła 30.
Czubaty Antoni, rolnik, Zielona 8.
— Antoni, rolnik, Łozowiecka 4.
— Dmytro, szewc, Podzamcze 8.
— Dymitr, stolarz, Kołłątaja 3.
— Eljasz, naucz. muzyk., Wertepna 6.
— Grzegorz, rolnik, Wesoła 7.
— Grzegorz, rolnik, Gaje W., Główna 54.
— Heronim, rolnik, Zielona 10.
— Jan, rolnik, Gliniana 25.
— Jan, rolnik, Wesoła 12.
— Józef, urz., Sienkiewicza 22.
— Michał, murarz, Wesoła boczna 9.
— Pantaleon, urz. poczt., Moniuszki 9.
— Paweł, rolnik, Łozowiecka 2.
— Piotr, kowal, Targowica 7.
— Semjon, rolnik, Wesoła 9.
— Seweryn, ślusarz, Tarnowskiego 52.
— Stefan, rolnik, Gliniana 12.
— Taras, ślusarz, Białogórska 1.
— Włodzimierz, dyrektor kooper., Gliniana 8.
— Włodzimierz, Dr. lekarz, Piłsudskiego 6.
Czubaty Włodzim., mur., Polna 17.
— Włodzimierz, kow., Targowica 7.
— Włodzimierz, emer. kolej., Tatarska 61.
— Włodzimierz, naucz. szk. pow., Sienkiewicza 22.
Czubski Bronisław, ks. katecheta rz. kat., Słowackiego 10.
Czuczman Józef, kond. P. K. P., Za-
Czujka Józef, krawiec, Brodzka 5. grobela 188.
Czuj Jan, krawiec, Mikuliniecka 15.
Czumak Grzegorz, rolnik, Białogórska 7.
— Andrzej, murarz, Stroma 37.
— Andrzej, rolnik, Gajowa boczn. 8.
— Stefan, dyr. kooper., Szopena 18.
Czuta Bronisław, właśc. zakł. fryzj., Dziewocza 7 a.
— Stanisław, ślusarz, Ogrodowa boczna 3.
Czwaczka Antoni Józef, ks. kapelan, Kościuszki 10.
Czykał Eljasz, stolarz, Gajowa boczna 12.
Czykało Anna, właśc. real., Łyseńki 1.

D

Dachs Schabse, lasowy, Ostrogskiego 42.
Dajez Michał, zarob., Krzywa 6.
Dajczak Bazyli, zarob., Miodowa 4.
— Tomasz, urz. P. P., Kraszewskiego 22.
Dajczyk Mateusz, zar., Białecka 70 a.
Dalicz Abraham, naucz., Bar. Hirscha 1.
Dangelmaczer Fryderyk, urz. woj., Kaczały 11.
Danilko Grzegorz, zarob., Gliniana 7.
— Marja, dom., Gliniana 7.
Danisz Jan, zarob., Białecka 20.
Dakner Berta, wł. real., Piłsudskiego 15.
Dankner Dawid, szewc, Staroszkolna 2.
Daszkiewicz Kazimierz, wart. monop. tyt., Dubowiecka 8 a.
Daszyński Rudolf, emer. kol., Niemcewicza 54.
Datkun Jan, zarob., Ostrogskiego 56.
— Piotr, zar., Zagrobela 168.
— Piotr, pryw., Mikuliniecka 25.
— Piotr, malarz, Piłsudskiego 6.
— Wasyl, zarob., Zagrobela 136.
Daum Piotr, piekarz, Tarnowskiego 66.
Dawid Leon, fotogr., 3. Maja 10.
Dawidowicz Dmytro, zarob., Gajowa 8.
— Filip, wł. real., Gajowa 2.
— Włodzimierz, rolnik, Gaje Chodor. 2224.
Dawydowycz Michał, zarob., Gaje Wiel., Główna 74.
Dawydowycz Włodzimierz, zarobnik, Gaje Wielkie, Główna 51 a.
— Włodzimierz, prywatny, Gaje W., przecz. 8/7.
Dawidsohn Sara, straganiar., Bogata 35.
Dąbek Ignacy, emer. urz. skar., Białecka 32.
Dąbrowski Adam. szofer, Wertepna 39.
— Bronisława, urz. woj., Mandla 14.
— Jan, palacz P. K. P., Wertepna 29 a.
— Józef. tokarz kolej., Wertepna 29.
— Kazimierz, koszyk., Matejki 9.
— Zygmunt, kupiec, Tarnowskiego 17.
Debelski Andrzej, zarob., Lipowa 47.
— Tadeusz, zarob., Lipowa 47.
— Władysław, zarob., Lipowa 47.
Degen Markus, zarob., Matejki 6.
— Mates, kupiec, Rynek 19.
Deiholas Jakób, zarob., Tarnowskiego 51 a.
Dein Adolf, malarz, Pola 23.
Dejna Franciszek, zarob., Niemcewicza 11.
— Jan, zarob., Niemcewicza 11.
Dejneka Piotr, urz. skarb., Białecka 44.
Deka Antoni, funkcj. P. P., Mandla 11.
Delanowski Mieczysław, ślusarz maszyn., Niemcewicza 18.
Demczuk Stanisław, cieśla, Podolska N. 17.
Deneka Andrzej, zar., Issakowicza 6.
Denkier Abraham, krawiec, Kopernika 9.
Dereń Czesław, pryw., Szopena 19.
— Kornel, stelmach, Szeptyckich 27.
— Stanisław, kond. P. K. P., Szopena 19.
— Wincenty, kolej., Polna.
Derer Efroim, piekarz, Podolska N. 4.
Derewiński Antoni, kościel., Mickiewicza 26.
— Bazyli, zarob., Stroma 9.
Derkacz Józefa, akuszerka, Szpitalna 2.
Deutsch Izak, mechanik, pl. Kazimierzowski 10.

„Tempo Dnia" jest ideałem nowoczesnego dziennika: podaje w rekordowym czasie wiadomości z ostatniej chwili
G 3

Dębicki Franciszek, woźny sąd., Zamkowa 8.
— Michał. zarob., Wertepna, Kociół 1.
Dębski Augustyn, prac. P. K. P., Brodzińskiego 3.
Diakiw Pawło, prof. gimn., Kaczały 14.
— Teodor, kupiec, Karpińskiego 11.
Diaków Antoni, stolarz, Brücknera 10.
— Dmytro, maszyn., Kotlarewskiego 57.
— Eudokja. rol., Kotlarewskiego 57.
— Jan. rolnik, Kotlarewskiego 57.
— Michał, kupiec, Krzywa 11.
— Paweł, zarobnik, Podogrodzie 11.
— Teofil. absol. sem., Karpińskiego 11.

Diednich Michał, roln., Gaje W., gł. N. dom.
— Mikołaj, zarob. kolej., Gajowa 7.
— Piotr, emer. straż., Gaje Wiel. 26.
— Stefan, prywatny, Gaje Wiel. za par. 20.
— Władysław, stolarz, Dorosza 44.
— Włodzimierz, zarob., Gaje Wiel., Gł. 37.
Dick Amalja, wł. realn., Lwowska 16.
— Chune, kupiec, Rynek 24.
— Mendel, kupiec. pl. Kazimierzowski 6.
— Mordko, zarob., Staroszkolna 20.
— Rózia, subj., Ostrogskiego 12.
— Sabina. subjekt., Ostrogskiego 12.
— Samuel, naucz., Lwowska 18.
Dickes Feibisch, stol., Czackiego 56.

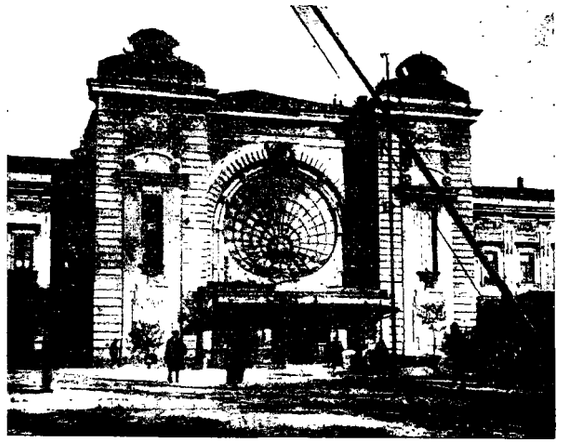

TARNOPOL — Dworzec kolejowy.

Diamant Ozjasz, urz. mag., Mickiewicza 21.
— Salomon, pryw., Kuźmińskiego 1.
Diduch Dmytro, zarob., Gaje Wiel. za park.
— Paweł, rolnik, Gaje Wiel. 12.
— Paweł, funkcj. P. P., Fedkowicza 6.
Didur Piotr, dozorca domu, Podolska N. 65.
Didyk Michał, czel. szew., Podzamcze 1.
— Władysław, zarob., Gajowa 11.
Diednich Dmytro, zarob., Gaje Wiel. za par. 20.
— Grzegorz, rob. kolej., Mostowa 12.
— Michał, inwalida, Gaje Wiel. za par. 4.
— Izrael, pomoc. handl., Staroszkolna 17.
— Jakób, rolnik, Czackiego 56.
— Rózia, pielęgn., Ostrogskiego 7.
Dilaj Paweł, rolnik, Gaje szlach. 2.
— Tomasz, pryw., Gaje szlach. 2
— Władysław, pryw., Gaje Wiel. 2.
Dimant Mojżesz, inż., em. radca kol., Sokoła 11 b.
Diner Herz, kursor, Mickiewicza 17.
— Majer, krawiec, Bogata 18.
— Mojżesz, pryw., Mickiewicza 17.
— Samuel, kupiec, Tarnowskiego 22.
Diesterfeld Markus, pryw., Staroszkolna 13.
Diwer Aron, prywatny, Wertepna 5.
— Izrael, zarob., Czackiego 55.
— Jakób, wł. realn., Tarnowskiego 17.
Długacz Bolesław, beton., Gęsia 10.
Dłużniewska Stanisława, kier. szk., Tarnowskiego 40.
Dmyterko Władysław, kowal, Miodowa 13.
Dmytrak Jan, muzyk., Ostrogskiego 1.
— Marja, zarob., Sicińskich 3.
— Stefan, muzyk., Ostrogskiego 1.
— Włodzimierz, mur., Sicińskich 3.
Dmytrowski Jan, restaurator, Tarnowskiego 6 b.
Dmytrów Eugenjusz, urz. P. Z. U. W., Lelewela 11.
— Grzegorz, woźny Magistr., Mickiewicza 3.
— Zofja, naucz., Lelewela 11.
Dmytryszyn Michał, emer. kond., Łozowiecka 5 b.
— Teodor, zarob., Gaje Wiel., Gł. 12.
Dobosz Marjan, inż. kolej., Brodzińskiego 3.
Dobrochłop Antonina, stróżowa, Kuźmińskiego 14.
— Michał, zarob., Kuźmińskiego 14.
Dobrowolski Jakób, dozor., Perla 12.
— Kazimierz, woźny, Tatarska 38.
— Marcin, zarob., Lenartowicza 1.
— Marjan, egzekutor, Zagrobela 47.
— Stanisław, szofer, Czarneckiego 21.
Dobrzański Aleksander, insp. P. Z. U. W., Mickiewicza 47.
— Feliks, zarobnik, Konarskiego 1.
— Roman, stolarz, Dorosza 31.
— Wasyl, brukarz, Podolska W. 47.
— St., radc. woj., Karpińskiego 11 a.
Doleczek Kornela, dom., Błonie 12 a.
— Zdzisława, naucz., Błonie 12 a.
Doliński Edward, naucz., Lipowa 39.
— Tadeusz, apl. sąd., Puntscherta 16.
Doliszyn Jan, dozor., Sobieskiego 19.
Dolny Hryńko, zarob., Niemcewicza 48.
Dołęgowski Władysław, inż., Karpińskiego 11 a.
Domanowski Marjan, emer. kolej., Zagrobela 54.
Domaradzka Michalina, kupcowa, Szeptyckich 6.
Domaradzki Antoni, buchalter, Sokoła 11 a.
— Bazyli, kolej., Gaje Wiel., Gł. 30.
— Stefan, oficer W. P., Piłsudskiego 6.
Donner Chaim Józef, kupiec, Kuźmińskiego 16.
— Majer, kuśnierz, Doły 7.
— Samuel, pryw., Mickiewicza 41.
Dorożowski Teodor, urz. poczt., Kraszewskiego 30.
Dornbaum Jakób, szlifierz, Konarskiego 3 a.
— Leon, optyk-mech., Konarskiego 3.

INSERUJESZ w "CHWILI" zyskasz odbiorców!

Dornbaum Wolf, optyk, Perla 7.
Dornzweig Samuel, kupiec, Bogata 2.
Dorohań Michał, prywatny, Brodzka 5.
— Mikołaj, pryw., Moniuszki 11 a.
Dowoyno Sołłohub Stanisław, gener. W. P., 29. Listopada 5 a.
Drath Helena, kupc., Ruska 12.
— Judyta, asyst. farm., Ruska 12.
— Majer, kupiec, Ruska 12.
Dreiblat Ozjasz, kuśnierz, Staroszkolna 10.
— Samuel, kuśn., Staroszkolna 41.
Dreifuss Salomon, kupiec, Rynek 2.
Dretler Leon, Dr. lekarz, Tarnowskiego 4.
— Salamon, właśc. realn., Brücknera 7.
Drier Izrael, pomoc. kuśn., Perla 16.
Drimer Chaim, kupiec, Lwowska 7.
Drohobycki Bazyli, murarz, Szeptyckich 17.
— Bazyli, murarz, Lenartowicza 13.
Drock Jakób, kupiec, Bogata 37.
Drozdowski Jan, kolej., Zagrobela 35.
— Leon, kond. kolej., Zagrobela 85.
— Władysław, oficer W. P., Kaczały 11.
Drucker Schulim, zarob., Gęsia 5.
Drzewiński Józef, kolej., Targowica 11 a.
Dub Karol, urz. Skarb., Łyseńki 16.
Dubelt Bronisław, zarob., Pasaż Adlera 1.
Dubeńska Marja, zarob., Dorosza 25.
Dubeński Włodzimierz, zarob., Dorosza 25.
Dubiec Antoni, funkcj. P. P., Wigury 10 a.
Dubiel Eugenjusz, Dr. lek. wet., Piotra Skargi 12.
— Paweł, zar., Wertepna Kociół 12.
Dubielewski Leon, wł. realn., Mickiewicza 45.
Dubner Izrael, urz. pryw., Rynek 2.
Dubniak Józef, zarobnik, Korzeniowskiego 18.
Dubowy Berisch, kupiec, Perla 17.
— Kapel, zarob., Ostrogskiego 47.
— Munio, zarob., Perla 17.
Duchnowicz Franciszek, urz., Łyseńki 6.
Duda Eugenjusz, urz., Brodzka 58.
— Jan, szewc, Szewczenki 12.
Dudar Michał, zarob., Wertepna.
— Mikołaj, woźn., Dubowiecka 23 a.
Dudek Jan, monter telegr., Kochanowskiego 17.
— Józef, funkcj. P. P., Sienkiewicza 41.
— Marcin, funkcj. P. P., Żwirki 24.
— Władysław, kond. kolej., Ogrodowa bocz. 12.
Dudlej Antoni, urz. pryw., Wigury 1.
Dull Marja, siostra mił., Szpitalna 2.
Dulmer Fischer, kup., Czackiego 71.
Dumanowski Ludwik, urz., Puntscherta 28.
Dumański Bazyli, emer., Łozowiecka 2.
Duniec Grzegorz, szewc, Łozowiecka 4.
— Stanisław, zar., Łozowiecka 5 a.
— Stefan, murarz, Łozowiecka 6.
Dupel Antoni, kolej., Wertepna 30.
Duraj Paweł, dozorca, Ruska 28.
Durczak Sylwester, emer., Tatarska 15.
Durs Bernard, knp., Staroszkolna 6.
— Herman, zarobnik, Zacerkiewna 9.
Duszeńko Andrzej, kucharz, Ogrodowa bocz 1.
Dużak Mikołaj, zarob., Niemcewicza 33.
Dür Nuchim, kupiec, Pola 24.
Dwojna Wincenty, zarob., Brodzińskiego 8.
Dworak Piotr, funk. elektr., Polna 17.
— Stanisław, funkcj. poczt., Białogórska 9 a.
Dworzak Stanisław, murarz, Niemcewicza 24 a.
Dyhdalewicz Jan, naucz. sem., Matejki 10.
Dyck Mojżesz, Dr. lekarz, Mickiewicza 18.
Dyckowa Pesia, Dr. lekarka, Mickiewicza 18.
Dykas Stanisław, maszyn. P. K. P., Czarneckiego 4 a.
Dymidas Mikołaj, zarob., Srebrna 17.
Dymnicki Piotr, funkcj. P. K. P., Brodzińskiego 3.
Dynes Herman, miern., Kopernika 8.
— Juljusz, Dr. adwokat, Fedkowicza 3.
— Mendel, dozorca, Srebrna 22.
— Pinkas, introl., Tarnowskiego 6 a.
— Regina, akuszerka, pl. Kazimierzowski 10.
— Salomon, mag. farm., Ruska 18.
Dzerowicz Eugenjusz, Dr. adwokat, Ostrogskiego 8.
Dziadów Jan, kond. P. K. P., Mostowa 9.
Działa Anna. dozor., Mickiewicza 41.
— Jan, woźnica, Mickiewicza 41.
— Karol, dozorca, Kaczały 14.
Dzianott Helena, urz. biur., Sokoła 4.
Dziedzic Barbara, dozorczyni, Kraszewskiego 36.
— Jan, zarob., Zagrobela 232.
— Jan, urz. poczt., Gliniana 6.
Dzierżanowska Tekla, zarob., Kopernika 17.
Dzierżanowski Zygmunt, emer. urz. kolej., Fedkowicza 3.
Dziewałtowski Gintowt Kazimierz, wice-wojew., Kościuszki 4 a.
Dziobak Franciszek, emeryt, Ostrogskiego 34.
— Jan, zarob., Piesza 5.
Dzisiów Szczepan, tercjan, Konarskiego 2.
Dziuba Franciszek, emer. kier. szk., Zielona 36.
Dziuban Semko, zarob., Białecka 14.
Dziubanowski Andrzej, zarob., Mostowa 4.
— Tomasz, rolnik, Gaje Wiel. 4.
Dziuń Jan, zarob., Gaje szlach. 13.
— Walerja, rolnicz., Gaje szlach. 3.
Dziurzyński Antoni, kier. pociągu, Wigury 17.
— Juljan, oficer, W. P., Konarskiego 13.
Dzwigaj Jan, emer. P. P., Błonie 19.
Dzus Daniel, murarz, Dorosza 6.
— Jakób, zarobnik, Zagrobela 193.
— Stefan, stolarz, Wąska 7 a.
— Włodzimierz, stolarz, Wąska 7 b.

E

Edelman Abraham, prywat., Ostrogskiego 102.
— Markus, pomoc. handl., Ostrogskiego 102.
Edelstein Jakób, agent, Ruska 38.
Eichen Hersch, czel. szewski, Kuźmińskiego 8.
— Samuel, kupiec, Kopernika 18.
Eichenbaum Bernard, kupiec, Ostrogskiego 32.
— Dina, domow., Brücknera 9.
— Herman, kupiec, Ruska 4.
— Izrael, kupiec, Rynek 29.
— Józef, kupiec, Ruska 46.
— Munisch, kup., Brücknera 12.
— Salomon, kup., Brücknera 17.
Eichenbaum Schmerl, kup., Ruska 48.
Eichenkatz Abraham, dorożkarz, Srebrna 5.
— Eisig, kupiec, Krótka 16.
— Majer, kup., Zagrobela 73.
— Mozes, dorożk., Bar. Hirscha 26.
— Wolf, piekarz, Zacerkiewna 16.

Bądź nowoczesnym i podróżuj LOTEM
Bilety w biurach P. L. L. „LOT" w większych biurach podróży i u portjerów większych hoteli.

Eichenstein Józef, rabin, Staroszkolna 9.
Einhorn Maks, magazyn., Żwirki 10 a.
— Meile, zarob., Pola 12.
Einleger Berisch, kupiec, Bar. Hirscha 18.
— Bernard, kupiec, Szeptyckich 25.
— Emil, prywatny, Bar. Hirscha 18.
— Ewa, Dr. filoz., Tarnowskiego 12.
— Izak, kupiec, Sobieskiego 7.
— Joel, kup., Puntscherta 7.
— Joel, kupiec, 29. Listopada 6.
— Juljusz, inżynier, Bogata 37.
— Markus, wł. real., Tarnowskiego 12.
— Natan, buchalter, pl. Kazimierzowski 11.
— Samuel, kup., Tarnowskiego 12.
— Samuel, prywat., Puntscherta 7.
— Samuel, pomoc. handl., 29. Listopada 6.
— Sara, kupc., Ostrogskiego 1.
Eisen Mozes, stolarz, Podolska W. 69.
— Pejsak, pomoc. handl., Puntscherta 2.
Eisenberg Fani, domow., Mickiewicza 10.
— Herman, zarobnik, Bogata 2.
— Markus, urz. pryw., Lwowska 6 a.
— Naftali, krajacz szew., Rynek M. 55.
Eisenklein Dawid, prywatn., Tarnowskiego 13.
Eisenschmidt Majer, muzyk, Czackiego 61.
Eisenstein Nuchim, pryw., Krótka 3.
— Boruch, zegarmistrz, Krótka 3.
Eckstein Debora, piekarka, Bogata 21.
— Feliks, mag. farm., Brücknera 10.
— Natan, stolarz, Kuźmińskiego 12.
— Nache, stolarz, Kuźmińskiego 12.
Elbirt Markus, kup., Staroszkolna 16.
— Natan, naucz. rel. żyd., Staroszkolna 21.
Ellenberg Abraham, zarob., Bar. Hirscha 3.
Elsner Aleksander, Dr. adwokat, 3-go Maja 5.
Emroch Hirsch, buchalter, Sienkiewicza 1.
Emroch Leon, pryw., Czackiego 23.
— Schaje, kupiec, Czackiego 23.
Engiel Dawid, kupiec, Rynek 17.
— Gustaw, budow., Piłsudskiego 7.
Enser Schulim, kupiec, Brücknera 5 a.
Epstein Dawid, kupiec, Mickiewicza 24.
— Izak, wł. realn., Kopernika 16.
— Józef, zarob., Podolska W. 69.
— Samuel, zarob., Zacerkiewna 21.
— Wilhelm, zegar., Farna 7.
Erbzen Hersch, zarob., Lwowska 39.
— Izak, kupiec, Perla 11 a.
Erde Samuel, zarob., Mickiewicza 27.
Erdheim Emil, inż. arch., Puntscherta 4.
Erenberg Hersch, urz. pryw., Kotlarewskiego 12.
Ehrenkraz Mendel, kup., Ostrogskiego 92.
Erjawicz Łucja, krawcz., Korzeniowskiego 12.
Ehrlich Hersch, urz. pryw., Lwowska 27.
Ettinger Berta, fotogr., Brücknera 7.

F

Faden Maks, pryw., Piłsudskiego 18.
— Markus, wł. realn., Tarnowskiego 26 a.
— Michał, kupiec, Piłsudskiego 18.
Fall Bronisław, kowal, Białecka 14.
— Jan, kowal, Białecka 14.
— Leopold, mechan., Białecka 14.
Faliński Bartłomiej, szofer, Zagrobela 187.
— Leon, funkcj. P. P., Stroma 45.
Falk Karol, pryw., Ostrogskiego 25.
Fatendysz Andrzej, budow., Tarnowskiego 4.
— Antoni, szewc, Zagrobela 46.
— Bohdan, szewc, Zagrobela 46.
— Jan, rolnik, Gaje Wiel. 21.
— Jan, murarz, Stroma 20.
— Jan, kominiarz, Zamonastyrem 9.
— Jan, prywatn., Gaje Wiel. za park. 7.
— Jewdocha, stróżowa, Pola 2.
— Józef, prof. gimn., Stroma 38.
— Michał, zarob., Zamonastyrem 9.
— Stefan, zarob., Zamonastyrem 9.
— Stefan, dorożnik, Gaje Wielkie za par. 10.
— Teodor, maj. murar., Wertepna Kociół 2.
Fanderowski Antoni, urz. star., Lenartowicza 16.
— Ignacy, urz. starostwa, Sienkiewicza 59.
Fanderowski Kazimierz, zarob., Lenartowicza 16.
— Tadeusz, czel. stolar., Lenartowicza 16.
Farb Gusta, kraw., Ruska 46.
— Józef, rzeźnik, Berka 23.
— Leon, prywat., Strzałkowskiego 2.
— Markus, kup., Strzałkowskiego 2.
Farjan Jan, zarob., Ostrogskiego 22.
Farjon Paweł, zarob., Błonie 16.
— Piotr, zarob., Tarnowskiego 72.
Farmiga Grzegorz, szewc, Miodowa 20.
— Marjan, prywat., Szeptyckich 21.
— Piotr, krawiec, Szeptyckich 21.
— Włodzimierz, zarob., Szeptyckich 21.
Faryna Konstanty, funkcj. urz. Skarbowego, Moniuszki 18.
— Piotr, zarob., Puntscherta 16.
Färber Chaim, prywatn., Mickiewicza 41.
— Mechel, stud. farmac., Mickiewicza 41.
— Moses, krawiec, Mickiewicza 43.
— Salomon, kupiec, Ostrogskiego 46.
— Salomon, handl., Mickiewicza 41.
Federbusch Dawid, kupiec, Czackiego 23.
— Izak, kupiec, Wąska 11.
Fedorowicz Michał, monter, Szpitalna 2.
Fedorowski Jan, emer. funkcj. Mag., Korzeniowskiego 5.
— Michał, szewc, Pohoreckiego 16.
— Piotr, szewc, Pohoreckiego 16.
— Zygmunt, szewc, Sienkiewicza 45.
Fedoruk Aleksander, inż. agronom, Piłsudskiego 12.
Feduń Grzegorz, emer., Zagrobela 86.
Feduniak Stefan, rolnik, Kraszewskiego 46.
— Zofja, akuszerka, Kraszewskiego 46.
Fedyk Piotr, drogomistrz, Podolska N. 5.
Fedyszyn Grzegorz, szewc, Wertepna 41 b.
— Józef, szewc, Żwirki 30.
Feigenbaum Abraham, zarz. synag., Tarnowskiego 19.
— Bronia, kupc., Zagrobela 33.
— Chana, kupcowa, Wąska 9.
— Henryk, kup., Puntscherta 8.
— Józef, kupiec, Lwowska 21.
— Majer, prywat., Puntscherta 8.
— Mozes, krawiec, Lipowa 37.
— Owadje, subjekt, Czackiego 46 a.
— Samuel, Issakowicza 6 a.
— Samuel, jub., Ostrogskiego 22 c.
Feiles Karol, Dr. adw., Tarnowskiego 15.
Feinberg Gabryel, szewc, Podolska W. 11.
Feinbrück Izak, kupiec, 3. Maja 15.

GAZETA PORANNA
jest najtańszym dziennikiem Małopolski cena 10 groszy
Lwów Chorążczyzny 31

Feiner Edward, inżynier, Zagrobela 86.
Feingold Munio, pryw., Lwowska 9.
Feintuch Abraham, zarob., Lindego 6.
— Ire, kupiec, B. Hirscha 18.
— Samuel Wolf, tragarz, Podolska W. 82.
Feit Henryk, Dr. lekarz woj., Pasaż Adlera 7.
Fell Józef, pośredn., Kaczały 1.
Felberbaum Benjamin, kupiec, Kopernika 11 a.
— Feiwel, pośredn., Sokoła 3.
— Jakób, zarobn., Sienkiewicza 19.
— Izrael, kupiec, Tarnowskiego 45.
— Kalman, pomoc. handl., Lwowska 30.
— Leibisch, pryw., Lindego 12.
— Majer, zarob., Podolska W. 66 c.
— Szymon, prywatn., Lwowska 30.
Feld Abraham, kupiec, Rynek 19.
— Hersch, czel. piek., Podolska W. 68.
— Izak, kupiec, Issakowicza 11.
— Izak, kupiec, Rynek 23.
— Juda, zarob., Rynek 19.
— Naftali, kupiec, Rynek 19.
— Nuchim, kupiec, Ruska 38.
— Salomon, kupiec, Ruska 44.
— Samuel, pryw., Ujejskiego 4.
— Szymon, kupiec, Lwowska 33.
Feldman Betti, kupcowa, Rynek 28.
— Chackiel, urz. pryw., Kołłątaja 1.
— Dawid, kup., Sobieskiego 7.
— Izak, kupiec, Sobieskiego 8.
— Józef, naucz. szk. pow., Żwirki 10 a.
— Józef, urz. pryw., Pohoreckiego 10.
— Mozes, kupiec, Ruska 46.
— Salomon, emer. urzęd., Tarnowskiego 8.
— Samuel, kupiec, Rynek 12.
Feller Adam, Dr. lekarz, Mickiewicza 15.
Felner Józef zarob., Białecka 10.
— Mechel, zarob., Białecka 10.
— Schmajer, kupiec, Sobieskiego 7.
Felstiner Jetti, domowy, Farna 8.
— Abraham, dozorca synag., Podolska N. 41.
Ferenz Franciszek, szewc, Lipowa 49.
— Kazimierz, murarz, Krzywa 7 a.
— Leon, woźny, Kościuszki 3.
— Marjan, kolej., Wertepna 30.
— Michał, zarobnik, Pola 1.
— Michał, szewc, Ostrogskiego 34.
— Michał, zarobnik, Łyseńki 30.
Fersching Hersch, woźn., Krótka 26.
Ferster Józef, emer. urz., Tarnowskiego 19.
— Zygmunt, lekarz, Tarnowskiego 19.
Feszczuk Anna, szewc, Brücknera 6.
— Antoni, stolarz, Kołłątaja 1.
— Bazyli, prywat., Krótka 22.
— Daniel, szewc, Dziewocza 8 a.
— Włodzimierz, zarob., Mostowa bocz. 5.
Feuer Abraham, zarobnik, Czackiego 77 a.
— Aron, pośred., Ostrogskiego 78.
Feuering Leon, zarobnik, Perla 5.
Feuerman Herman, muzyk, Lwowska 11.
— Izak, zarobnik, Podolska W. 44.
— Jakób, stolarz, Srebrna 5.
— Kalman, zarob., Podolska W. 44.
Feuerstein Abraham, agent, Sobieskiego 11.
— Abraham, zarob., Czackiego 70.
— Adolf, aplik. adw., Rynek M. 19.
— Emanuel, prywatny, Lelewela 5.
— Herman, zarob., Podolska N. 43.
— Izrael, kupiec, Tarnowskiego 8.
— Izrael, kup., Tarnowskiego 8.
— Izrael, kupiec, Lwowska 14.
— Janek, magist. praw., Mickiewicza 14 a.
— Lazar, urz. pryw. Rynek M. 19.
— Natan, piekarz, Staroszkolna 33.

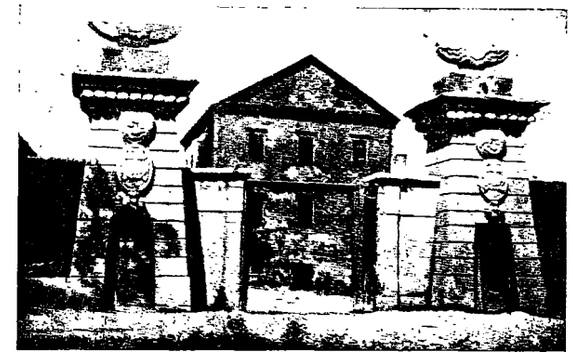

TARNOPOL — Front zamku.

— Salomon, kup., Bogata 2.
— Samuel, zarob., Staroszkolna 33.
Fiałka Jakób, zarob., Gaje Wiel. za par. 6.
— Jan, zarob., Gaje Wiel. za par. 3.
Fidler Samuel, kup., Piłsudskiego 8.
Figler Izrael, muzyk, Lwowska 13.
Figol Józef, rob. kolej., Stroma 26.
— Simon, murarz. Mostowa 15.
— Zacharj., murarz, Mostowa 15.
— Teodor, urz. P. Z. U. W., Mostowa 15.
Figórski Mikoł., szewc, Zagrobela 64.
Fiksel Adolf, buchalter, Bogata 33.
— Eljasz, czel. kraw., Bogata 33.
— Samuel, pomoc. piek., 3. Maja 10.
Filiński Bohdan, prywat., Cmentarna 16.
— Włodzimierz, murarz, Cmentarna 16.
Filipczak Bronisław, Dr. notarjusz, Lelewela 10.
— Zygmunt, prof., Lelewela 10.
Filipowicz Anna, emer. urz. woj., Żwirki 20 a.
— Włodzimierz, prywatny, Żwirki 20 a.
Filipowski Michał, urz. woj., Kościnszki 4 a.
Filipów Wasyl, zarobnik, Zbarazka 6.
Filipów Franciszek, cieśla, Zagrobela 193.
Filipów Marja, urz. Bank. Pol., Karpińskiego 8.
— Wawrzyn., cieśla, Zagrobela 193.
Fink Abraham, prywat., Bogata 13.
— Wolf, tragarz, Czackiego 13.
Finkel Leon, Dr. lekarz, Cicha 1.
Finkelstein Abraham, kier., Ostrogskiego 8.
— Izak, woźnica, Kołłątaja 1.
— Józef, kupiec, Bar. Hirscha 14 a.
— Markus, krupiarz, Brücknera 4.
— Rachmiel, zarob., B. Hirscha 22.
— Schulim, kupiec, Kochanowskiego 3.
— Wolf, zarob., Bar. Hirscha 28.
— Zygmunt, zarob., Sokoła 23.
Firuta Jan, zarob., Kopernika 7.
Fish Bernard, kupiec, Brücknera 10.
Fisch Dawid, pomoc. handl. Lelewela 7.
— Jakób, agent, handl. Miodowa 20.
— Marjan, zarob., Miodowa 20.
— Markus, magaz., Białecka 24.
— Samuel, woźnica, Czackiego 45.
Fischbeim Filip, kupiec, Konarskiego 3.
— Godel, kupiec, Ruska 44.
— Józef, kupiec, Ostrogskiego 70.
— Józef, zarob., Rynek 29.
— Majer, kupiec, Ruska 44.
Fischel Józef, kupiec, Piłsudskiego 10.
Fischer Emiljan, kancel., Lenartowicza 23.
— Gustaw, Dr. adwokat, Piłsudskiego 11.
— Jakób, mag. farm., Szopena 14.
— Karol, kup., Podolska niż. 27.
— Leib, kupiec, 29. Listopada 9.
— Markus, dzierżaw. młyna, Brücknera 12.
— Rubin, urz. pryw., 29. Listopada 9.
— Salo, kupiec, 29. Listopada 12.
— Salomon, kupiec, Ruska 14.
— Wiktor, kupiec, Brücknera 7.
Fischman Leon, urz. pryw., Lelewela 3.
— Salomon, handl., Podolska W. 12.
— Samuel, kup., Miodowa 4.
Fiul Izrael, zarob., Bogata 20.

Fiul Natan, handl., Podolska W. 69.
— Ozjasz, handl., Staroszkolna 25.
Flak Antoni, emer. kolej., Ostrogskiego 9.
Flank Salomon, pryw., Czackiego 50.
Flassowski Michał, post. P. P., Wigury 9.
Fleischarb Mozes, fryzjer, Bogata 2.
Fleischman Abisch, zarob., Ruska 2.
— Abrah., pryw., Pohoreckiego 12.
— Anczel, tragarz, pl. Kazimierzowski 26.
— Benjamin, krawiec, Staroszkolna 27.
— Eril, prywat., Pola 4.
— Dawid, doroż., Pohoreckiego 12.
— Filip, krawiec, Lwowska 30.
— Leon, kraw., Staroszkolna 27.
— Leon, kraw., Staroszkolna 27.
— Natan, powroź., Szeptyckich 23.
Flecker Reizer, piek., Podzamcze 19.
Flintelstein Maurycy, inż. mier., Konarskiego 7.
Flis Edward, pryw., pl. Dominikański 1.
— Franciszek, drukarz, Mickiewicza 41.
— Józef, handl., Czarneckiego 5.
— Leon, ślusarz, Zielona 4.
— Stanisław, kup., pl. Dominikański 1.
— Sylwester, szofer, Tarnowskiego 33.
Flisak, Michał, tercjan szkoły pow., Niemcewicza 31.
Flista Florjan, ślusarz kolej., Pasaż Korduby 28 a.
— Józef, pryw., Zagrobela 137.
Flysta Julja, rolniczka, Błonie 27 b.
— Michał, rolnik, Błonie 27 b.
Focht Florjan, cieśla, Wertepna 27.
— Franciszek, pośred., Gajowa 11 a.
— Paraśka, rolniczka, Gaje W. 8.
— Stanisław, cieśla, Stroma 31.
Folczuk Michał, roln., Gaje W. 29/74.
Fostyk, Józef, zarob., Zagrobela 142.
— Michał, zarob., Sicińskich 3.
Frades Abraham, stolarz, Lwowska 4.
— Dawid, pryw., 29. Listopada 10.
— Mozes, stolarz, Pola 11.
Franiszyn Józef, emer. magaz., Czarneckiego 6.
— Karol, urz., Tatarska 53.
Frank Edward, prof. sem. męs., Stanisława 8.
Frankówa Antoni, rolnik, Gaje Chodor. 19.
Francoz Adolf. kupiec, Piłsudskiego 18.
— Izak, kupiec, Babada 18.
— Jan, mistrz koncert., Żwirki 24.
— Salomon, stolarz, Czackiego 58.
Francoz Schulim, prof. gimn. Piłsudskiego 17.
— Schmelka, urzęd. poczt., Puntscherta 2.
Frauenglas Lazar pryw., Lwowska 3.
Frauenglass Cecylja, akuszerka, Ostrogskiego 74.
— Jetti, kupcowa, Sobieskiego 7.
Frauenglass Maks, kupiec, Ruska 12.
Fränkel Izrael, wł. realn., Lwowska 2.
— Józef, stolarz, Bar. Hirscha 29.
— Leizor, faktor, Szewczenki 2.
— Natan, kupiec, Szeptyckich 7.
— Ozjasz, kupiec, Szeptyckich 29.
— Samuel, kupiec, 3-go Maja 11.
— Wilhelm, muzyk, Tarnowskiego 40.
Freiberg Menasche, zarob., Czackiego 6.
Freid Nachume, pryw., Lwowska 3.
Freisinger Milja, urz. pryw., Bar. Hirscha 6.
Freud Abraham, handl., Lwowska 36.
Freudenthal Emil, ekspedjent, Ruska 2.
— Emil, aptekarz, Rynek 30.
— Zygmunt, asyst. farm., Rynek 30.
Freuer Salomon, pryw., 29. Listopada 10.
— Samuel, kup., 29. Listopada 10.
Freudlich Mechel, nauczyciel, Lwowska 26.
Frey Franciszek, kier. młyna, Zielona 22.
Fried Bernard, kupiec, Farna 3.
— Leib, kupiec, Piłsudskiego 6.
— Maks, zarob., Zacerkiewna 41.
Friedberg Erwin, kupiec, Puntscherta 23.
— Hersch, kupiec, Ruska 4.
— Szymon, pryw., Mickiewicza 24.
Friedel Henryk, kupiec, Sienkiewicza 67.
— Juda, furman, Krótka 26.
— Wolf, zarob., Podolska N. 63.
Frieder Abraham, pryw., Ruska 6.
— Abraham, kup., Srebrna 22.
Friedfeld Chaim, kup., Rynek 28.
— Naftali, buchal., Sobieskiego 7.
— Ozjasz, kup., Sobieskiego 7.
— Samuel, inkas., Zacerkiewna 16.
Friedman Abraham, krawiec, Podolska N. 86.
— Adolf, emer. radca skarb., Konarskiego 3 a.
— Benzion, naucz., Ostrogskiego 37.
— Bernard, stolarz, Podolska N. 91.
— Daniel, kupiec, Pola 16.
— Dawid, Dr. adwokat, 3. Maja 13.
— Efroim, pryw., Ostrogskiego 66.
— Gabryel, kupiec, Puntscherta 2.
— Izrael, kraw., Bogata 6.
Friedman Jakób, kup., Lwowska 20.
— Jakób, woźnica, Bogata 6.
— Jakób, fryzjer, Podolska W. 44.
— Józef, dorożk., Dorosza 16.
— Józef, kupiec, Tarnowskiego 26 a.
— Juda, Dr. adwokat, Konarskiego 9.
— Leib, woźnica, Gęsia 3.
— Leib, urz. pryw., Pola 22.
— Leib, stolarz, Podolska N. 86.
— Markus, pryw., Lwowska 41.
— Markus, zarob., Mickiewicza 32.
— Markus, pomoc. handl., Barona Hirscha 3.
— Mendel, kup., Perla 5.
— Mozes, kupiec, B. Hirscha 3.
— Mozes, kuśnierz, Podolska W. 44.
— Mozes, kupiec, Tatarska 10 a.
— Natan, kup., Podolska W. 49.
— Nuchim, rymarz, Strzałkowskiego 2.
— Salka, kupcowa, Czackiego 46 c.
— Schabse, stolarz, Podolska N. 67
— Szymon, zarob., Podolska W. 15.
— Zygmunt, fryzjer, Bar. Hirscha 3.
Friemer Salomon, kup., Tarnowskiego 5.
Frisch Beila, kupcowa, Bogata 7.
— Rafał, kup., Bogata 7.
— Salomon, szewc, Bogata 7.
From Bernard, kupiec, Ostrogskiego 104.
— Chaim, kup., Tarnowskiego 10.
— Józef, zarob., 29. Listopada 10.
Fromer Eisig, urz. pryw., Podolska W. 71.
— Mirla, dom., Podolska W. 71.
— Naftali, handl., Pola 1.
Fronczak Paulina, akuszerka, Żwirki 15.
Fronczyk Konstanty, dozor., Sobieskiego 2.
Fruchter Mozes, zarob., Sobieskiego 2.
Fruchtman Etti, domow., Podolska W. 67.
— Simon, dorożk., Podolska W. 67.
Frydel Adam, oficer W. P., Mickiewicza 15.
Frydryk Franciszek, zarob., Kotlarewskiego N. d.
Fuchs Aron, szewc, Srebrna 13.
— Baruch, piekarz, Srebrna 17.
— Dawid, krawiec, Ostrogskiego 5.
— Dawid, zarob., Podolska N. 12.
— Henryk, st. post. P. P., Podzamcze 3 a.
— Hersch, przy rodz., Ruska 27.
— Chillel, zarob., Sobieskiego 8.
— Izak, elektrom., Mickiewicza 53.
— Izrael, zarob., Ostrogskiego 32.
— Jakób, kupiec, Mickiewicza 55.

Wiek Nowy NAKŁAD CODZIENNY 80.000 egzemplarzy
Lwów — ul. Sokoła 4.

Fuchs Jochel, tragarz, Gęsia 5.
— Józef, kupiec, Mickiewicza 33.
— Juda, naucz., Mickiewicza 17.
— Marek, emer. urz. poczt., Pasaż Adlera 15.
— Mechel, stolarz, Staroszkolna 33.
— Michał, kup., Mickiewicza 10.
— Mozes, kup., Mickiewicza 16.
— Mozes, kup., Podolska N. 21.
— Nesmel, pryw., Ostrogskiego 32.
— Ozjasz, rzeźnik, Kuźmińskiego 12.
— Rachmiel, mag., 29. Listopada 6.
— Salomon, zegarmistrz, Ruska 27.
Fuchs Salomon, tapicer, pl. Kazimierzowski 4.
— Salomon, tragarz, Bogata 31.
— Schaje, kraw., Tarnowskiego 48.
— Scheindel, zarob., Podolska N. 48.
— Schulim, zarob., Żydowska 3.
— Simon, woźnica, Krzywa 9.
— Siesel, zarob., Podolska N. 40.
— Wilhelm, pryw., pl. Kazimierzowski 2.
— Wolf, fryzjer, Czackiego 8.
Fudel Józef, funkcj. P. P., Lenartowicza 15.
Fularska Józef, stolarz, Tatarska 47.
Furman Bernard, kupiec, Perla 6.
— Jan, zarob., Podzamcze 3.
— Joachim, muzyk, Mickiewicza 8.
— Józef, urz. P. K. U., Zacerkiewna 16.
— Łukasz, cieśla, Korzeniowskiego 10.
Furmankiewicz Jan, kolej., Gaje W. Gl. 32.
Furtak Jan, malarz, Zamkowa 10.
Futera Jan, szewc, Tatarska 31 a.
Fürst Chaim, muzyk, Lwowska 17.
— Jakób, kupiec, Tarnowskiego 11.
— Jakób, kupiec, Lwowska 17.

G

Gabel Chaim, wyrob., Podolska Wyż.
— Henryk, pryw., Gęsia 9.
Gabryjelowa Jadwiga, emer. naucz., pl. Dominikański 2.
Gabrylów Antoni, emer., Tatarska 12 a.
Gadomski Dymitr, mech. ślus., Łyseńki 26.
— Jerzy, emer. nacz. str. pożar., Łyseńki 26.
— Michał, ślusarz, Łyseńki 26.
Gaj Julja, kraw., Kilińskiego 3.
— Marja, kraw., Kilińskiego 3.
— Zofja, kraw., Kilińskiego 3.
Gajda Jan, zarobnik, Podogrodzie.
— Wincenty, kupiec, Mickiewicza 4.
Gajewska Teofila, Siostra Przełożona, Ostrogskiego 23.
Gajowski Antoni, rolnik, Łozowiecka 5.
— Jan, dozorca, Mickiewicza 47.
Galant Adolf, naczel. str. miejs., Kopernika 3.
Galikowski Alojzy, funkcj. państw., Wigury 8.
Galner Abraham, krawiec, Żydowska 4.
Galandzij Adolf, ślusarz, 3. Maja 21.
Galucki Włodzimierz, zarob., Kotlarewskiego 3.
Gania Antoni, malarz, Gaje Szlachcinieckie 10.
— Jakób, szewc, Tarnowskiego 70.
Garbaszewski Stanisław, ślusarz kol., Polna 5.
Garbiak Stanisława, naucz., Sokoła 16.
— Zenon, prof. sem., Sokoła 16.
Garbowicz Osyp. zarząd. księgarni, Czarneckiego 12.
Garbowska Lena, urz. Kościuszki 22.
Gardulski Stanisław, pośredn. kup., Lenartowicza 18.
Gardziński Stanisław, zarobnik, Podzamcze 1.
Garfinkel Abisch, kup., Rynek M. 32.
Garwoliński Michał, kpt. W. P., Ujejskiego 8.
Gamlicz Dmytro, właśc. real., Gaje Wielkie Główna 88.
— Mikołaj, szewc, Wertepna 27.
Garolik Ludwik, kond. P. K. P., Szopena 11.
Garolikowski Kazimierz, urzędnik, 3-go Maja 6.
Garwor Michał, fornal, Zagrobela folwark.
Garwron Jan, por. W. P., Matejki 12.
Garwroński Franciszek, woźny, Kościuszki 4 a.
Gąsior Stanisław, woźnica, Kotlarewskiego 26.
Gąslowski Michał, cieśla, Ostrogskiego 110.
Gäfner Wigdor, piek., Zagrobela 170.
Gänser Friedel, blacharz, Zacerkiewna 39.
— Izrael, kupiec, Ruska 6.
Gebas Stanisław, funkcj. kolej., Brodzka 6.
Geduldig Benjamin, zarob., Wąska 6.
— Chaja, przekupka, Wąska 6.
— Izak, dorożkarz, Podolska niższa 60.
Gefner Frydzia, kraw., Piłsudskiego 19.
— Oskar, fryzjer, Karpińskiego 9.
Gelband Markus, kup., Ostrogskiego 45.
Gelbard Leib, kupiec, Rynek 20.
— Natan, emer. sąd., pl. Kazimierzowski 11.
— Salomon, kupiec, Brücknera 9.
— Salomon, kupiec, Rynek 20.
— Schaje, rob., Perla 11.
— Schulim, rob., Rynek 21.
Gelber Dawid, dzierżawca dóbr, Mickiewicza 28.
— Jonas, urz. pryw., Rynek 32.
— Józef, kupiec, Ruska 38.
— Leon, młynarz, Ostrogskiego 27.
— Rubin, kupiec, Kaczały 12.
— Zygmunt, kup., Pola 16.
Gelbtuch Ozjasz, kup., Lwowska 2.
Gelbert Natan, zarob., Srebrna 11.
Gehler Bernard, kup., Srebrna 21.
— Markus, kup., Szeptyckich 24.
— Samuel, kup., Mickiewicza 33.
Gelles Adolf, kup., Kaczały 11.
— Boruch, zegar., 29. Listopada 7.
— Izak, restaur., Ostrogskiego 41.
— Mechel, mag. farm., Ruska 12.
— Munio, restaur., Ostrogskiego 41.
Gelles Scheindla, właśc. realn., Podolska wyższa 60.
Gellman Dawid, kup., Konarskiego 9.
— Natan, szewc, Zacerkiewna 6.
— Sara, Dr. prof. gimn., Konarskiego 9.
Gembarowicz Stanisław, maszynista P. K. P., Lipowa 31.
Gendera Józef, robotnik, Niemcewicza 42.
Gergowicz Anna, emer. naucz., Kopernika 3.
— Bogumił, emer, naczel. Wydz. Wojew., Kopernika 3.
Gerij Dmytro, rolnik, Tatarska 12.
German Jan, inwalida, Mikuliniecka boczna 3.
— Marja, urzędniczka, Mikuliniecka boczna 3.
Gerstein Berl, zarob., Pola 13.
Gettner Jakób, kup., Piłsudskiego 19.
Gicies Herman, portjer hotel., Strzałkowskiego 1.
— Meilech, pracownik, Rynek 19.
Giczys Meilech, zarob., Staroszkolna 2.
Gierczuk Stanisław, ślusarz, Brodzka 52 a.
Giergelewicz Franciszek, dozorca domu, Barona Hirscha 24.
— Władysław, stolarz, Barona Hirscha 24.
Gierszewska Marja, lekarz dentysta, Kopernika 3.
Gierszewski Józef, urzęd. Magistratu, Kopernika 3.
Gil Antoni, funkcj. P. P., Wertepna 1 a.
— Józef, por. W. P., Wertepna domki oficerskie.
Gilewski Edward, urzęd., Pohoreckiego 6.
Gingen Kalman, zarob., Gęsia 3.
Gizicki Michał, kolej., Mostowa 27.
Giziński Łucjan, urzęd., Kraszewskiego 7.
Glauzberg Besie, wł. real., Rynek 6.
Glass Baruch, kupiec, Strzałkowskiego 4.
— Jakób, kup., Bogata 41.
— Majer, piekarz, Bogata 39.
— Moses, tragarz, Podolska niższa 2.

Glass Rózia, kup., Bogata 41.
— Samuel, kup., Podolska niższa 2.
— Samuel, subjekt handl., Strzałkowskiego 4.
— Schulim, kup., Sobieskiego 10.
— Wilhelm, piekarz, Bogata 39.
Glassgall Breina, kupc., Mickiewicza 45.
— Józef, zarob., Gęsia 9.
— Maurycy, naucz., Brücknera 7.
— Mechel, subjekt, Berka 16.
— Mechel, kupiec, Rynek M. 46.
— Schloma, stolarz, Gęsia 9.
Glattstein Hersch, kup., Rynek M. 45.
Gliner Jetka, dom., Brücknera 14.
— Józef, kup., Piłsudskiego 19.
Glińska Tekla, stróż., Ostrogskiego 72.
Glinny Jan, szofer, Niemcewicza 5.
Glomba Franciszek, zarob., Lwowska 8.
Glos Marjan, ślusarz, Szopena 19.
Glösler Wilhelm, zarob., Kołłątaja 11.
Glösner Leon, kup., Ostrogskiego 70.
— Markus, stolarz, Lindego 5.
— Moses, krawiec, Podolska W. 62.
— Samuel, kraw., Zacerkiewna 21.
— Selig, zarob., Szeptyckich 20.
Glössner Abraham, rob., Bogata 12.
Glück Izrael, właść. real., Niemcewicza 25.
— Izrael, kup., Ruska 28.
Glücksman Izak, kup., Kuźmińskiego 1.
— Józef, dozor. cment. żyd., Dorosza 35.
Glückstein Izak, szewc, Lwowska 39.
Gliner Artur, kup., Brücknera 14.
Gladysz Wojciech, rob., Mickiewicza 2.
Głogowski Juljan, rob., Ostrogskiego 64.
— Marjan, ślusarz, Lipowa 15.
— Paweł, subjekt, Lipowa 15.
Głoguś Wasyl, krawiec, Lipowa 27.
Głowacki Wacław, technik, Szewczenki 6.
Głowacz Jan, funkcj. P. P., Pohoreckiego 5.
Głowiak Jan, emer., Stroma 13.
— Józef, zarob., Dorosza 43.
Głowiński Mieczysław, inżynier, Ostrogskiego 64.
Głuszczak Jan, kaflarz, Stroma 39.
— Michał, rolnik, Gaje Szlach. 22.
Głuszka Wasyl, zarobnik, Szeptyckich 22.
— Wasyl, zarobnik, Ostrogskiego 56.
Gmitrzak Edmund, emeryt, Zagrobela 7.
Gnieroczyński Franciszek, urz. sąd., Lipowa 23.
Gniuś Tomasz, dozor. dom., Kilińskiego 5.
Gogojewicz Zofja, naucz., Kochanowskiego 17.
Gogolewski Władysław, funkcj. P. P., Mickiewicza 5.
Golcer Moric, kraw., Doły 17.
Gold Chaim, zarob., Podolska W. 1.
— Jakób, Dr. medyc., Tarnowskiego 5.
— Jakób, rob., Doły 4.
— Józef, krawiec, Lwowska 20.
— Leon, handlarz, Doły 4.
— Samuel, handl., Babada 12.
Goldapper Salomon, kup., Rynek 27.
Goldberg Abraham, handl., Łyseńki 38.
— Ciwie, właść. realn., Podolska niższa 68.
— Dora, szwaczka, Kilińskiego 5.
— Dora, szwaczka, Piotra Skargi 12.
— Henryk, fryzjer, Karpińskiego 9.
— Izak, kup., Rynek 25.
— Józef, stolarz, Pola 29.
— Juda, stolarz, Czackiego 77.
— Leon, kup., Mickiewicza 15.
— Leon, kup., Rynek Mały 19.
— Lorenz, emer. urz. sąd., Lelewela 3.
— Machle, zarob., Mickiewicza 15.
— Moses, stolarz, Rynek 35.
— Sabina, kupcowa, Rynek 25.
— Salomon, stolarz, Pola 29.
— Samuel, stolarz, Pola 29.
— Sender, stolarz, Perla 7.
— Zofja, emer. Mickiewicza 24.
Goldbrum Juda, właść. realn., Staroszkolna 1.
— Salomon, kup., Lwowska 18.
Goldenberg Abraham, buchalter, Ruska 44.
— Dawid, kup., Ruska 44.
— Gerschon, krawiec, Czackiego 35.
— Berl, kup., Czackiego 68.
— Schaje, kup., Kraszewskiego 32.
Goldenhirsch Pinkas, zarob., Tarnowskiego 10.
Goldenstein Emanuel, kup., Sobieskiego 9.
Golder Marja, Siostra Miłosierdzia, Szpitalna 2.
Goldfarb Herman, kup., Sobieskiego 7.
Goldfinger Herman, fotograf, Miodowa 4.
— Herman, szklarz, Ruska 38.
Goldflis Moses, rob., Ostrogskiego 32.
Goldhart Moses, szewc, Żydowska 4.
Goldhirsch Motel, subjekt handlowy, Rynek M. 39.
— Samuel, szewc, Rynek 14.
Goldman Amalja, naucz. muzyki, Ostrogskiego 15.
— Berta, hafciarka, Sokoła 2.
— Zacharjasz, rob., Brücknera 7.
Goldring Gustaw, muzykant, Lipowa 3.
— Herman, zarob., Cmentarna 22 a.
— Herman, muzyk., Gliniana 23 a.
— Salomon, kupiec, Farna 7.
Goldstein Benjamin, zarob., Krzywa 7.
— Bernard, rob., Czackiego 37.
— Bernard, Dr. lekarz, Piłsudskiego 17.
— Chaim, kup., Sobieskiego 10.
— Chaim, kup., Lindego 10.
— Dawid, piekarz, Ruska 44.
— Izak, zarob., Czackiego 23.
— Izak, subjekt, Ruska 44.
— Józef, zarob., Lwowska 40.
— Majer, magaz., Zamkowa 8.
— Małgorzata, Dr. lekarka, Piłsudskiego.
— Markus, kup., Krótka 9.
— Wilhelm, malarz, 3. Maja 4.
Goliger Bernard, pryw. urz., Tarnowskiego 24.
— Sala, pryw. urzęd., Tarnowskiego 24.
Golonka Władysław, kolej., Sokoła 15 a.
Gołębiowski Dominik, rolnik, Zagrobela 22.
— Józef, wiceprok. sądu okręg., Lelewela 1.
— Paweł, zarob., Rejtana 1.
— Marjan, kelner, Podogrodzie 20.
— Roman, urzęd. wojsk., Ujejskiego 5 b.
— Stefan, dozorca dom., Piłsudskiego 12.
— Tomasz, kier. szkoły, Piotra Skargi 1.
Gomułkiewicz Wojciech, urzęd. P. Z. U. W., Dubowiecka 5.
Gomułko Helena, naucz., Sienkiewicza 14.
Gończarczyk Romuald, funkcj. P. P., Kopernika 3.
— Zygmunt, urzęd., Brodzka 48.
Gończowski Jan, rob., Stroma 30.
— Michał, urzęd. sąd., Wigury 6 b.
Gondek Leon, maszyn. elektrowni, Kochanowskiego 9.
Gonta Józef, kolej., Łozowiecka 3.
— Konstanty, kup., Mikuliniecka boczna, nowy dom,
— Wincenty, kolej., Łozowiecka 3.
Gorcewicz Franciszek, maszynista kolejowy, Stroma 15.
Gorczyński Michał, funkcj. P. P., Pasaż Korduby, nowy dom.
— Wiktor, podinsp. P. P., Sienkiewicza 14.
Gościak Ewelina, emeryt., Czarneckiego 24.
— Stanisław, maszyn. kolej., Czarneckiego 24.
Gościdlo Józef, funkcj. P. P., Mickiewicza 5.
Gostkowski Zygmunt, sędzia okręg., Kościuszki 4 a.
Gottfried Ałka, modniarka, pl. Kazimierzowski 10.
— Leon, zarob., Doły 4.

Prenumerować I. K. C. to znaczy być najlepiej poinformowanym o tem co się dzieje na całym świecie

Gottfried Marek, prof. gimn., Kopernika 8.
— Moses, naucz. pryw., Podolska niższa 12.
— Salo, handlarz, pl. Kazimierzowski 10.
— Sender, kupiec, Lwowska 17.
— Todrys, tragarz, Gęsia 3.
Gottlieb Abraham, mydlarz, Ostrogskiego 40.
— Jüdel, zarob., Ostrogskiego 7.
— Markus, kupiec, Ruska 40.
Gottwald Mieczysław, agronom, Zamkowa 14.
— Stanisław, naucz., Brodzka 12.
Góra Jan, zarob., Rynek 35.
— Jan, oficer W. P., Mickiewicza 45.
Góral Paweł, urzęd. poczt., Kotlarewskiego 39.
— Stefan, robotnik, Ostrogskiego 58.
— Stefan, szewc, Ostrogskiego 20.
— Stefan, piekarz, Podolska niż. 91.
Górny Józef kolej., Pasaż Korduby nowy dom.
Górski Bronisław, prof. gimn., Szopena 16 a.
— Franciszek, woźnica, Wertepna, nowy dom.
— Józef, robotnik, Czarneckiego 8 a.
Grabarz Ludwik, zarob., Wertepna Kocioł 8.
Grabowski Juljan, kucharz, Zagrobela 47 a.
— Marjan, właść. real., Sokoła 19.
— Paweł, zarob., Gaje Wiel. Gł. 74.
— Stefan, inwalida, Dorosza 44.
— Wojciech, inwalid., Rynek M. 57.
Gracki Stanisław, szewc, Tarnowskiego 38.
Grad Janina, doz. szpit., Szpitalna 2.
— Rozalja, dozor. chor., Ruska 37.
Graf Marja, krawczyni, Lipowa 9.
Grajewski Włodzimierz, urzęd., Brodzińskiego 2.
Gram Chaim, zarob., Błonie 6.
Grau Anczel, zarob., Ostrogskiego 7.
— Józef, rob., Zacerkiewna 10.
— Karol, urzęd. pryw., Pasaż Adlera 7.
— Kasiel, malarz, Lwowska 24.
— Szymon, restaurat., Dziewocza 5.
Graubart Fryderyk, absolw. medyc., Rynek 30.
Grausberg Władysław, pomoc. masz., Tatarska 23.
Grebner Jan, urzęd. poczt., Tatarska 51.
Greczkowicz Wincenty, zarob., Mandla 13.
Greczyło Jan, funkcj. P. K. P., star. stacyjny, Tarnowskiego 92.
Greczyński Franciszek, robot., Ogrodowa boczna 9.
— Jan, rob., Niemcewicza 33.
— Stanisław, urzęd. poczt., Wigury 33.
— Władysław, st. mag. kolej., Kraszewskiego 33.
Gregiel Stanisław, doz. więź., Zagrobela 71.
Gregorasz Roman, zarob., Ostrogskiego 34.
Greiner Kamila, właść. realn., Zagrobela 203.
Grejc Leopold, woźny P. Z. U. W., Kotlarewskiego 29.
Grendes Jan, kominiarz, Ostrogskiego 54.
— Józef, rob., Zagrobela 16.
Grendys Stanisław, kominiarz, Mickiewicza 37 b.
Greszczak Michał, ślusarz,. P K. P., Lenartowicza 22.
Greszczuk Marja, naucz., Moniuszki 10.
— Michał, naucz., Moniuszki 10.
Grochowska Anna, prof. gimn., Mickiewicza 28.
Grodzicka Agnieszka, właść. realn., Kotlarewskiego 25.
— Balbina, emer. kolej., Żwirki 11.
— Henryk, urzęd. sąd., Kotlarewskiego 25.
— Jan, naucz., Brodzka 44.
— Józef, właść. realn., Brodzka 44.
— Bronisław, emer. przodow. P. P., Pasaż Korduby, nowy dom.
Groniak Michał, kolej., Brodzińskiego 1.
Gromnicki Włodzimierz, ks. prob. gr.-kat., Ostrogskiego 38.
Gronik Tadeusz, urz. skarb., Sokoła 21.
Gross Abraham, zarobnik, Staroszkolna 7.
— Basia, naucz., Ostrogskiego 45.
— Chaim, kupiec, Sobieskiego 9.
— Filip, spedytor, Czackiego 16.
— Herman, kupiec, Lwowska 6 a.
— Icek, zarob., Bogata 31.
— Izak, szewc, Ostrogskiego 21.
— Izak, tragarz, Krótka 7.
— Izak, tragarz, Czackiego 41.
— Izak zarob., Czackiego 7.
— Izrael, nauczyciel, Ostrogskiego 43 a.
— Izrael, nauczyciel gimn., Kraszewskiego 19.
— Joachim, kupiec, Lwowska 6 a.
— Jonas, kupiec, Ruska 32.
— Józef, stolarz, Strzałkowskiego 2.
— Józef, kupiec, Ruska 8 a.
— Juda, zarob., Podolska N. 62.
— Leibisch, kup., Czackiego 7.
— Leon, woźnica, Podolska N. 41.
— Lipe, szklarz, Rynek 4.
— Maks, kupiec, Piotra Skargi 2.
— Maksymiljan, Dr. adwokat, Mickiewicza 47.
— Markus, ślusarz, Srebrna 5.
— Markus, kup., Kopernika 5.
— Markus, solicyt. adwokat., Sienkiewicza 13.
— Maurycy, kupiec, 3. Maja 5.
— Moses, ślusarz, Srebrna 5.
— Roman, Dr. adwokat, Sokoła 11 a.
— Schaje, mydlarz, Sobieskiego 9.
— Tomasz, krawiec, Puntscherta 8.
Grossberg Markus, kup., Srebrna 5.
Grossinger Naftali, hafciarz, Brücknera 5.
Grosskopf Maurycy, kupiec, Ostrogskiego 24.
— Menie, kupiec, Czackiego 69.
Grossman Chaim, zarob., Konarskiego 31.
— Izrael, fryzjer, Konarskiego 31.
— Moses, krawiec, Konarskiego 31.
Grossmald Samuel, kupiec, Rynek 26.
Groszek Bazyli, zar., Szewczenki 16.
Gruber Berl, kup., Tarnowskiego 24.
— Herman, kup., Barona Hirscha 9.
— Majer, cieśla, Bar. Hirscha 9.
Gruberg Abraham, kup., Czackiego 49.
— Fańcia, urzęd. pryw., Lwowska 2.
Grubin Lipe, tapicer, Tarnowskiego 8.
Gubryn Honorata, rolniczka, Mostowa 1 a.
— Michał, rolnik, Zielona 36.
Gruntowski Mikołaj, dozorca domu, Sobieskiego 7.
— Władysław, rob., Sobieskiego 7.
Gruszecka Marta, zakonnica, Lenartowicza 1.
Gruszkiewicz Jan, robot., Zagrobela 174.
— Stefan, murarz, Zagrobela 174.
Grün Aba, kupiec, Ostrogskiego 78.
— Bernard, kupiec, Kołłątaja 4.
— Lazar, solicyt. adwokacki, Rynek 23.
Grünbaum Abraham, krawiec, pl. Sicińskich 4.
— Ber, zarob., pl. Sicińskich 4.
— Getzel, kraw., Piłsudskiego 17.
— Luser, kupiec, Bar. Hirscha 3.
— Wilhelm, fryzjer, Piłsudskiego 19.
Grünberg Aba, naucz. żydow., Lwowska 31.
— Abraham, kup., Lwowska 2.
— Abraham, księgowy, Tarnowskiego 24.
— Izrael, kup., Pasaż Adlera 2.
— Karol, buchalter, Rynek 28.
— Moses, stolarz, Rynek 32.
— Moses, urzęd. pryw., Lelewela 8.
— Cudyk, piek., Ostrogskiego 32.
Grünberger Antoni, wywiad. P. P., Kraszewskiego 32.
Grünfeld Abraham, kup., Ostrogskiego 22 c.
Grünhaut Izak, młynarz, Gaje Wiel. Gł. 20.
— Klara, rolniczka, Wagilewicza 5.
Grünseid Jetti, kupcowa, Perla 5.
— Markus, stolarz, Podolska W. 25.
— Salomon, naucz. żydow., Podolska wyższa 25.
— Sara, kupcowa, Srebrna 17.
Grünspan Hersch, naucz., Lenartowicza 8.
— Hodasa, naucz., Lenartowicza 8.
— Izak, kup., Lwowska 8.
— Izak, pomocnik handl., Podolska niższa 20.
— Jakób, kupiec, Tarnowskiego 52.
— Józef, kup., Szeptyckich 26.
— Leiser, kup., Szeptyckich 28.
— Leon, buch., Piłsudskiego 12.
— Majer, cuk., Sobieskiego 7.
— Moses, kup., Tarnowskiego 34.
— Nuchim, zarob., Brücknera 16.
— Schmelke, kup., Ostrogskiego 28.
— Salomon, kup., Ostrogskiego 22.
Grütz Markus, kupiec, Ruska 22.
— Sender, kup., Ruska 22.
Grypa Eljasz, urz. Magistr., Kraszewskiego 25.
Grysiewicz Wasyl, handl. świń, Dubowiecka 9.

Gryszyn Józef, zarob., Podolska niższa 87.
— Władysław, szewc, Podzamcze 6.
Grzegórski Czesław, kominiarz, Polna 7.
Grzyb Leon, kolejarz, Dorosza 1 a.
Grzywak Edmund, kier. parow. P. K. P., Wigury 2 a.
Gubernarczuk Stefan, cieśla, Gaje Wielkie 13/3.
Gulak Antoni, em. P. P., Zagrobela 73.
Gulka Gabryel, zarob., Podolska wyższa 15.
— Jan, kolej., Tatarska 51.
— Michał, robot., Niemcewicza 18.
— Mikołaj, robot., Gęsia 9.
— Wasyl, zarob., Gęsia 9.
Gulowaty Franciszek, robotnik, Stroma 12.
Gumienny Ludwik, woźny Magistr., Gajowa 11.
Gumiński Teofil, urzęd., Stanisława 1.
Gurgurewicz Karol, rob., Gaje W. 23.
Gurgurewicz Mar., em., Szpitalna 20.
Górnicki Franciszek, mur., Stroma 24.
Górniewicz Grzegorz, murarz, Szaszkiewicza 5.
Gutentag Kopel, piekarz, Podolska niższa 77 a.
Gutstein Jakób, zarządca dóbr, Sobieskiego 5.
— Józef, kupiec, Kaczały 11.
— Leon, kup., Podolska wyższa 18.
Gutwiński Kazimierz, ks. katecheta semin., Piotra Skargi 8.
Guz Jan, felczer, Kopernika 6.
— Stefan, zarob., Podzamcze 10.
Guzdyk Franciszek, rzeźnik, Kraszewskiego 49.
— Kazimierz, rzeźnik, Kraszewskiego 49.
Guzowski Franciszek, zar., Rynek 32.
Guźkowski Adam, rządca folw., Kochanowskiego 3.
— Kazimierz, urz. P. Z. U. W., Szeptyckich 27.
Günsberg Abraham, kupiec, Tarnowskiego 8.
— Abraham, krawiec, Lwowska 41.
— Adolf, kup., Rynek 28.
— Berl, buch., Lwowska 6 a.
— Bernard, zarob., Lipowa 5.
— Herman, kupiec, Słowackiego 10.
— Hersch, kupiec, Staroszkolna 7.
— Izak, kupiec, Rynek 23.
— Izak, kupiec, Brodzka 14.
— Izak, kupiec, Tarnowskiego 12.
— Izak, kupiec, Sokoła 12.
— Izrael, kupiec, Tarnowskiego 28.
— Izrael, robot., Zacerkiewna 23.
— Klara, szwaczka, Farna 5.
— Natan, handlarz, Ostrogskiego 46.
— Salomon, kupiec, Ruska 25.
— Szulim, kupiec, Sokoła 3.
— Szymon, woźnica, Podolska niższa 41.
Gyurkovich Feliks, urz. Woj., Niemcewicza 17.

H

Hablewicz Piotr, rolnik, Gaje Greczyńskie 7.
Habrat Alojzy, emer. P. K. P., Cmentarna 5.
Hacz Teodor, rob., Sienkiewicza 53 a.
Haczyński Władysław, funkcj. P. K. P., Staroszkolna 1.
Hager Moses, rob., 3-go Maja 19.
— Szaja, właść. realn., Pohoreckiego 8.
Hahn Bernard, zarob., Srebrna 24.
— Getzel, zarobnik, Srebrna 24.
— Moritz, zarob., Srebrna 24.
— Władysław, kolej., Korzeniowskiego 22.
Hajac Michał, woźny gimn., Zagrobela 221.
— Piotr, cieśla, Zagrobela 43.
Hajda Filip, roln., Czarneckiego 19.
— Franciszek, rolnik, Zagrobela 28.
— Jan, rolnik, Zagrobela 203.
— Marjan, rolnik, Zagrobela 194.
— Szczepan, rolnik, Zagrobela 14.
Hajdaniuk Józefa, emer., Białecka 20.
— Stanisław, urz. pryw., Białecka 20.
Hacker Leon, fryzj., Ostrogskiego 10.
— Rudolf, urzęd., Wojew., Konarskiego 3 a.
Halada Paweł, rolnik, Gaje Wielkie 3.
— Paweł, zarob., Żwirki 21.
Halberg Leon, kup., Ostrogskiego 98.
Halberstam Dawid, rob., Srebrna 19.
Halberthal Salomon, kup., Szpitalna 9.
Haliczer Arnold, kelner, Zacerkiewna 14.
— Paweł, pośredn., Rynek mały 49.
— Jakób, rob., Podolska niższa 43.
— Józef, muzyk., Ostrogskiego 7.
— Józef, prof. gimn., Kochanowskiego 15.
— Majer, inwalida, Bogata 29.
— Maks, fryzjer, Rynek Mały 49.
— Nuchim, rob., Szeptyckich 19.
— Simche, woźnica, Wąska 6.
— Wiktor, pośrednik, Żydowska 2.
— Wolf, kupiec, Lwowska 3.
Halpern Aleksander, urz. Skarb., Kopernika 5.
— Basia, kupcowa, Farna 5.
— Bernard, zarob., Bogata 15.
— Chaskel, pomoc. handl., Farna 5.
— Chune, kupiec, Rynek 29.
— Cyla, kup., Konarskiego 12.
— Izak, stolarz, Lwowska 3.
— Jachil, rob., Gęsia 5.
— Jakób, kupiec, Tarnowskiego 9.
— Jakób, rob., Gęsia 5.
— Jakób, agent, Brücknera 14.
— Jakób, kupiec, Doły 9.
— Józef, stolarz, Podzamcze 15.
— Józef, Dr., bankier, Konarskiego 9.
— Józef, kupiec, Rynek 19.
— Józef, subjekt, Ostrogskiego 86.
— Klara, kraw., Lwowska 20.
— Lipe, naucz., Pola 2.
— Maksymiljan, właść. realn., Kościuszki 22.
— Markus, rob., Sienkiewicza 17.
Halpern Moses, rolnik, Puntscherta 7.
— Moses, robotnik, Bogata 3.
— Norbert, kup., Tarnowskiego 19 a.
— Ozjasz, kupiec, Podolska wyż. 69.
— Salomon, kup., Kuźmińskiego 16.
— Salomon, rob., Podolska niż. 38 a.
Hałkowski Jan, funkcj. P. P., Łuczakowskiego 11.
— Józef, szofer, Łuczakowskiego 11.
Hałuszyński Jan, emer. prof. gimn., Kotlarewskiego 37.
Hamaniuk Omelan, roln., Głęboka 13.
— Wasyl, rolnik, Targowica 5.
Hammer Józef, kupiec, Bogata 35.
— Kalman, robot., Szeptyckich 8.
— Markus, buchalter, Bogata 35.
— Moses, zarob., Farna 7.
— Nisen, zarobnik, Rynek 3.
— Samuel, kupiec, Czackiego 43.
— Simon, piekarz, Podolska niż. 55.
— Tońka, kupiec, Rynek 3.
Hammerman Oswald, kupiec, Mickiewicza 41.
Hamulak Dmytro, zarob., Błonie 16.
— Wasyl, dozorca domu, Kościuszki 7.
Hamulewicz Ignacy, funkcj. kolej., Korzeniowskiego 17.
— Katarzyna kupcowa, Niemcewicza 28.
— Paweł, właść. realn., Korzeniowskiego 17.
— Piotr, robotnik, Szaszkiewicza 3.
— Stefan, pracow. magaz. tytoń., Sienkiewicza 53 a.

Dobra gazeta - to najlepszy przyjaciel.
Czytajcie „CHWILĘ“!

Hamulewicz Władysław, instr. szk. przemysł., Korzeniowskiego 17.
— Wojciech, kol., Szaszkiewicza 3.
Hanczaryk Stefan, emer. żand., Błonie 25.
Handler Eugenjusz, maszyn. kolej., Żwirki 20 a.
Haniuk Ignacy, zarobnik, Błonie pl. Jehuda.
Hankiewicz Ołeksa, kolporter, Ujejskiego 10.
— Stanisław, oficer W. P., Ujejskiego 10.
Hans Filip, stolarz, Tarnowskiego 60.
— Leon, zarobnik, Babada 3.
— Majer, zarob., Ostrogskiego 16.
— Moritz, zarob., Ostrogskiego 16.
— Markus, zarob., Ostrogskiego 104.
— Salomon, kupiec, Krótka 26.
Hapanowicz Antoni, ślusarz, Zagrobela 8.
— Jan, mech., Zagrobela, now. dom.
Haras Abraham, prywatny, Pola 9.
— Aron, zarob., Lwowska 33.
— Owadje, krawiec, Pola 9.
— Uscher, handlarz, Pola 9.
Harasiewicz Jan, kolejarz, Gliniana 14.
Harband Dawid, kupiec, Rynek 17.
— Dawid, stolarz, Czackiego 55.
— Eljasz, Dr. adwokat, Sokoła 16.
— Emanuel, kup., Ostrogskiego 28.
Hardy Piotr, urz. poczt., Stroma 32.
— Stanisław, urz., Stroma 32.
Harenczyk Karol, oficer W. P., Pasaż Adlera 5.
Harmatij Włodzimierz, krawiec, Podgrodzie 17.
Hartman Izak, zar., Bar. Hirscha 3.
— Ludwik, przem., Ostrogskiego 2.
— Józefa, zarob., Podolska wyższa 62 a.
Harzyński Ludwik, szewc, Wigury 2.
Hass Bernard, zarob., Ostrogskiego 30.
— Eljukim, kup., Staroszkolna 17.
— Henryk, emer. insp. P. P. Sokoła 3 a.
— Józef, krajacz szewski, Ostrogskiego 30.
— Leib, zarob., Ostrogskiego 7.
— Mina, kupiec, Podolska wyż. 14.
— Pinkas, zarob., Ostrogskiego 30.
— Salamon, stolarz, Bogata 3.
— Schmerl, zarob., Czackiego 27.
Hasaj Jan, zarob., Ostrogskiego 38.
Hasiuk Dmytro, szewc, Szewczenki 12.
— Onufry, zarobnik, Błonie 17 a.
Hauslinger Rózia, retuszer., Szeptyckich 29.
Havryliszyn Franciszek, zarob., Perla 10.
Havryluk Józef, emer. kolej., Polna 10.
— Józef, dozorca, 3. Maja 3.
— Michał, zarob., Gęsia 15.
— Włodzimierz, szewc, Głęboka 10.
Havryłko Helena, naucz. gimn., Wigury 29.
Havryniuk Józef, zarob., Zagrobela 180.
Hecht Aleksander, zarob., Mickiewicza 37 c.
— Fryderyk, dentyst., Brücknera 12.
Hefko Mikołaj, zarobnik, Gaje W. 4.
Hefter Aron, zarob., Lwowska 1.
— Bronisława, właść. real., Sobieskiego 9.
— Izydor, zarobnik, Sobieskiego 9.
— Joachim, kupiec, 3. Maja 6.
— Maksymiljan, urzęd. pryw., Sobieskiego 9.
Heger Władysław, werk. Mon. Tytoń., Kotlarewskiego 63.
Heidler Eugenjusz, piekarz, Białecka 24.
Heilpern Adam, Dr. dyr. gimn., Konarskiego 2.
Heiman Izak, blacharz, Pasaż Adlera 8.
— Mendel, zarob., Piłsudskiego 19.
Heinrich Leopold, kolejarz, Brodzińskiego 1.
Hecker Leon, zarob., Gęsia 2.
Helbreich Juda, kupiec, Perla 17.
— Moses, kupiec, Perla 17.
— Süsie, kupiec, Perla 12.
Helfenbein Moses, stolarz, Podolska niższa 53.
Heliczer Juda, zarobnik, Bogata 37.
— Leizor, handlarz, Bogata 37.
Helik Franciszek, zarob., Gaje Wielkie 17, za parkiem.
— Józef, zarob., Gaje Wielkie 17.
— Józef, zar., Gaje W. 17, za park.
Heller Alfred, kup., Sobieskiego 18.
— Chaim, kupiec, Podolska niż. 37.
— Gusta, modniarka, Doły 4.
— Hersch, kupiec, Sobieskiego 18.
— Izak, kupiec, Piotra Skargi 2.
— Izak, kupiec, 3. Maja 4.
— Jojne, kraw., Rynek mały 47.
— Juljan, pryw., Wigury 31.
— Leon, kraw., Tarnowskiego 4.
— Leon, kupiec, Konarskiego 8.
— Marja, krawczyni, Czackiego 68.
— Michał, mierniczy przyś., Mickiewicza 28.
— Moses, zarob., Podolska niż. 39.
— Zygmunt, kup., Brücknera 37.
Hellman Dawid, kupiec, Kraszewskiego 12.
— Eidela, urz., Mag., Kraszewskiego 12.
Helo Józef, pryw., Ujejskiego 7.
Hendler Jakób, kupiec, Błonie 27 a.
Henis Juda, kier. szk. pow., pl. Kazimierzowski 2.
Herasymowicz Adam, Mr., urz. Star., Konarskiego 4.
Herceliński Tadeusz, zarob., Tarnowskiego 72.
Hercun Tomasz, woźny, Pasaż Adlera 11.
Herman Antonina, szwaczka, 3. Maja 10.
— Grzegorz, zarob., Sienkiewicza 59.
— Grzegorz, emer. urzęd. sąd., Lenartowicza 4.
— Maurycy, sędzia Okr., 29. Listopada 8.
Hermelin Herman, zarob., Pola 2.
Herschaft Hilel, nadkant. miejski., Ostrogskiego 46.
Herscher Ignacy, Dr., dyr. szpit. pow., Konarskiego 9.
Hervy Eugenjusz, emer. nacz. poczty, Kochanowskiego 3.
— Janina, urzęd. poczt., Kochanowskiego 3.
— Wanda, praktyk. poczt., Kochanowskiego 3.
— Zofja, urz. Banku Polsk., Kochanowskiego 3.
Herz Leizor, stolarz, Czackiego 36.
— Salomon, prywat., Staroszkolna 27 a.
Herzog Dawid, kupiec, Zacerkiewna 9.
— Hersch, cieśla, Bogata 19.
— Izak Leib, kupiec, Dubowiecka 3.
— Jakób, zarob., Bogata 19.
— Moses, kupiec, Ruska 44.
— Pinkas, pryw., Piotra Skargi 2.
— Pinkas, pryw., Szeptyckich 24.
— Schapse, kupiec, Ujejskiego 5 a.
Hessel Moses, robotnik, Gęsia 5.
Hetman Elwina, zakonnica, Ostrogskiego 23.
Hetner Piotr, funkcj. kolej., Zielona 1.
Heuman Aron, zarob., Rynek mały 20.
— Izak, blacharz, Zacerkiewna 7.
— Jakób, kupiec, Rynek mały 35.
— Maurycy, kupiec, Podolska W. 70.
— Ozjasz, pom. handl., Lipowa 31.
— Samson, piekarz, Lelewela 8.
— Seide, stolarz, Rynek mały 10.
Hickiewicz Michał, oficer W. P., Piłsudskiego 18.
Hilbrunner Stanisław, urz. P. P., Łyseńki 6.
— Władysław, ślusarz, Łyseńki 6 b.
Hilczyszyn Maksym, zarob., Sobieskiego 11.
Hilfer Arnold, urz. P. Z. U. W., Pasaż Adlera 7.
— Marja, naucz., Pasaż Adlera 7.

Silna Flota Morska — to Silne i Bogate Państwo
Zapisujcie się na członków Ligi Morskiej i Kolonialnej!

Hirniak Nicefor Dr., prof. gimn., Lelewela 6.
Hirschberg Gerschon, kand. adwok., Szeptyckich 4.
— Izydor, inżynier, Brücknera 18.
— Jakób, kup., Wertepna 7 a.
— Joachim, prof. gimn., Brücknera 12.
— Joachim, Dr. lekarz, Tarnowskiego 17.
— Ozjasz, insp. Wojew., Sobieskiego 21.
— Salamon, kand. adwokat., Szeptyckich 4.
Hirschhorn Benzion, kupiec, Sokoła 13.
— Boruch, pryw., Sobieskiego 7.
— Gitel, kupcowa, Czackiego 7.
— Izak, pomocnik handl., Szeptyckich 22.
— Jakób, restaurator, Tarnowskiego 50.
— Leizer, rymarz, Czackiego 85.
— Leizer, zarob., Podolska niż. 98.
— Moses, kupiec, Lwowska 1.
— Moses, kupiec, Bogata 3.
— Nuchim, kupiec, Ostrogskiego 7.
— Rosa, kupiec, Podolska wyż. 65.
— Salamon, stolarz, Krótka 16.
— Salamon, kram., Podolska W. 65.
— Selig, urz. pryw., Krótka 16.
— Wilhelm, Dr. adwokat, Mickiewicza 20.
— Zallel, kupiec, Podolska niż. 59.
— Zallel, rzeźnik, Rynek 20.
— Zygmunt, właśc. młyna, Ostrogskiego 13.
Hiszpański Kazimierz, inżynier, Brodzka 58.
Hiszpil Jan, woźny, Kościuszki 9.
Hirschtrit Dawid, szewc, Dubowiecka 7.
— Hersch, kupiec, Dubowiecka 7.
Hładki Hilary, krawiec, Gaje Wielkie 7.
— Piotr, szewc, Gaje Wielkie 7.
— Teodor, zarob., Gaje Wielkie 7.
Hładun Daniel, dozor. miejsk. jatek, Farna 1.
— Mikołaj, szewc, Wigury 2 a.
— Wojciech, zarobnik, Gęsia 9.
Hładyn Grzegorz, dozorca domu, Piłsudskiego 15.
Hładyszewski Czesław, mur., Krzywa 3.
Hluszka Kornel, zarob., Białecka 38.
Hnatkowski Włodzimierz, urz. Woj., Dorosza 6.
Hnatów Gabryel, zarob., Kociół Wertepnej 20.
— Piotr, szewc, Lenartowicza 3.
Hnatyszyn Adam, urz. T. S. L., Ogrodowa boczna 12.
Hnatyszyn Antoni, zar., Zagrobela 58.
— Jan, stolarz, Zagrobela.
— Marja, urz., Ogrodowa bocz. 12.
— Marko, zarob., Strzałkowskiego 8.
Hniździów Marjan, zar., Łyseńki 15.
— Piotr, zarobnik, Łyseńki 15.
— Władysław, zarobnik, Łyseńki 15.
Hoch Wolf, zarob., Szewczenki 12.
Hochbaum Abraham, buchalter, Pohoreckiego 15 a.
— Alter, kupiec, Pohoreckiego 24 a.
Hochberg Samuel, rzeźnik, Wąska 9.
Hochman Samuel, pomoc. handl., Podolska niższa 64 a.
Hodiuk Mikołaj, robotn., Krótka 11 a.
— Mikołaj, robot., Krótka 11 a.
Hoffman Abraham, naucz. żydow., Bar. Hirscha 32.
Hojnor Władysław, oficer W. P., Matejki 12.
Holauer Tadeusz, urz. Skarb., Wigury 2 a.
Holländer Izak, urz. pryw., Sobieskiego 8.
— Moritz, fotograf, Mickiewicza 19.
— Oskar, kupiec, 3. Maja 2.
— Psachje, kupiec, 3. Maja 2.
Holinka Mikołaj, zarob., Rynek 31.
Holloschütz Moses, kupiec, Konarskiego 1.
Hołodiuk Jan, krawiec, Czarneckiego 34.
— Michał, murarz, Czarneckiego 34.
— Stefan, ślusarz, Stroma 24.
Hołowczyński Antoni, zarobnik, Wertepna, nowy dom.
— Dmytro, kolejarz, Kołłątaja 3.
— Dmytro, zarobnik, Gaje Chodorówka 27.
— Teofil, stolarz, Mostowa 3.
Hołowiński Bazyli, urz. Wojew., Kościuszki 4 a.
Hołub Błażej, stelmach, Wertepna 38.
Hołubowicz Karolina, Siostra Miłoś., Szpitalna 2.
— Leopold, dyrektor seminarjum, Brodzka 4 a.
Hołuj Emil, kolej., Kraszewskiego 5.
Hołyk Grzegorz, robotnik, Białogórska 7.
Hołyński Jan, zarobnik, Srebrna 5.
Horajski Jan, rolnik, Zagrobela.
Horak Franciszek, ślusarz kolej., Brodzińskiego 1.
— Michał, zarob., Tarnowskiego 53.
Horbacz Stefan, kowal, Tarnowskiego 28.
Horochowski Stefan, zarobnik, Błonie 16.
Horodecki Tomasz, kond. kolej., Zamkowa 8.
Horodyński Andrzej, dozorca, Mikuliniecka 13 a.
Horodyński Antoni, zar., Gaje W. 1.
— Michał, zarobnik, Gaje Wielkie za parkiem 5.
— Mikołaj, zarobnik, Gaje Wielkie za parkiem 18.
— Piotr, zarob., Gaje Wielkie 17.
Horodyski Jan, urz. Skarb., Tatarska 5.
Horko Rozalja, restauratorka, Matejki 13.
Horowitz Anna, naucz., Tarnowskiego 20.
— Izrael, zarobnik, Pola 5.
— Chaim, kupiec, Rejtana 3.
— Dawid, kup., Ostrogskiego 22.
— Efroim, blacharz, Kraszewskiego 41.
— Herman, emer. urz., Krótka 11.
— Hirsch, zarob., Rynek 3.
— Izak, naucz. gimn., Tarnowskiego 20.
— Izak, kand. adwokat., Ostrogskiego 70.
— Izak, Dr. adwokat, Ruska 4.
— Jonas, pryw., Ostrogskiego 22.
— Juda, tokarz, Brücknera 5.
— Leib, zarob., Rejtana 3.
— Markus, restaurator, Rynek 26.
— Markus, kupiec, Pola 16.
— Natan, urz. pryw., Tarnowskiego 20.
— Regina, kupiec, Sokoła 11.
— Sala, urz. pryw., Kilińskiego 5.
— Salamon, Dr. adwokat, 3. Maja 2.
— Suchez. zegar., Sienkiewicza 10.
Horwat Antoni, kond. kolej., Zagrobela 109.
— Michał, rolnik, Gaje Chodorówka 1934.
— Mikołaj, zarobnik, Lipowa 43.
Hosumbek Stanisław, urz. Starostwa, Szpitalna 10.
Hoszowski Jan, rolnik, Brodzka 10.
— Piotr, kolejarz, Brodzińskiego 1
— Robert, emer. P. K. P., Kilińskiego 5.
— Stanisław, emer. poczt., Podolska niższa 85.
Hotra Eljasz, dozorca domu, pl. Dominikański 2.
Hrechów Leon, szewc, Piłsudskiego 8.
Hreczkowski Michał, naczel. O. Str. Pożarnej, Pohoreckiego 16 a.
Hrycaj Jędrzej, przemysł., Czarneckiego 16.
Hrycenko Stefan, restaurator, Zielona 1 b.
Hrycyk Kazimierz, naucz. gimn., Brodzińskiego 14.
Hrycyna Józef rzeźnik, Głęboka 14.
— Grzegorz, rolnik, Głęboka 12.
— Kazimierz, kupiec, Głęboka 14.
— Ksawery, masarz, Głęboka 1.

Spróbuj zamieścić ogłoszenie w Wieku Nowym Lwów — ul. Sokoła 4. a przekonasz się natychmiast o jego skuteczności.

Hrycyna Michał, ślusarz, Białogórska 11.
— Włodzimierz, rolnik, Głęboka 12.
— Włodzimierz, szofer, Dorosza 14.
Hrycyszyn Anna, rolniczka, Gaje Wielkie 1696.
— Teodor, rolnik, Gaje Wielk. 1696.
Hryncyszyn Karol, emer. P. P., Lipowa 45.
Hrynczuk Bazyli, inwal., Sienkiewicza 2.
Hrynkiewicz Józef, murarz, Dorosza 7.
— Józef, murarz, Gajowa 7.
— Michał, emeryt P. K. P., Brodzka 48.
— Michał, kolej., Mikuliniecka 19.
— Stefan, kolej., Dubowiecka 22 b.
Hubaczek Jan, zarob., Wertepna 17.
Hubczak Piotr, zarob., Wertepna 39 a.
Hubert Jan, kolej., Tatarska 20.
— Ludwik, emer. urz., Wigury 25 b.
Hucajluk Juljan, roln., Łozowiecka.
Huculak Tomasz, rolnik, Gaje Wielkie Główna 71.
Huczkowski Anatol, urzęd., Gajowa boczna 6 a.
Huk Dmytro, zarob., Białogórska 1.
— Józef, zarob., Białogórska 1.
Hulajgrodzki Jan, kolej., Mostowa 3.
Humen Marja, urz. Banku Hipot., Moniuszki 10.
Humeniuk Grzegorz, urz. P. Z. U. W., Stroma 43 a.
— Jan, piekarz, Podolska niż. 83 a.
— Paweł, zarob. Matejki 5.
— Piotr, dozorca domu, Lelewela 2.
— Semko, dozorca domu, Ruska 8 a.
— Wiera, naucz., Miodowa 20.
— Władysław, rolnik, Zagrobela 118.
Humenny Konstanty, rolnik, Dubowiecka 18.
Hunder Jan, właśc. real., Korzeniowskiego 11.
Huss Moses, właśc. real., Sienkiewicza 17.
Husak Mikołaj, kupiec, Kraszewskiego 51.
— Mikołaj, kup., Ostrogskiego 5.
Hutter Chaim, fryzjer, Zacerkiewna 21.
Huzar Anastazja, dozorczyni domu, 29. Listopada 10.
— Piotr, dozor. domu, 29. Listopada 10.
— Stefanja, kram., Zagrobela 155.
Huzarski Jan, poster. P. P., Korzeniowskiego 12.
Hübner Jeruchim, zarob., 29. Listopada 10.
Hütler Beile, rzeźn., Srebrna 17.
— Herman, kup., Podzamcze 19.
— Izrael, fryzjer, Krótka 11 a.
— Józef, zarob., Srebrna 5.
— Maks, malarz, Krótka 11 a.
— Salamon, rzeźnik, Podolska niższa 65.

I

Ilnicki Kazimierz, ślusarz, Lenartowicza 24.
— Zygmunt, emer. kol., Baworowskiego 6.
Ilyszyn Paweł, funkcj. poczt., Zbarazka 6.
Imber Karol, urz. pryw., Tarnowskiego 11.
Ingber Józef, kupiec, Podolska wyższa 48.
— Leibisch, kupiec, Rynek mały 10.
— Moses, kup., Ostrogskiego 74.
— Adolf, ślusarz, Miodowa 4.
Ingwer Eljasz, stolarz, Krótka 9.
— Herman, ślusarz, Czackiego 18.
— Jakób, ślusarz, Czackiego 18.
— Wolf, parasolnik, Barona Hirscha 27.
Inwalski Franciszek, oficer W. P., Sienkiewicza 18.
Ircha Włodzimierz, zarob., Wigury 11.
Issakiewicz Kajetan, kupiec, Kotlarewskiego 11 a.
Iskra Michał, kotlarz P. K. P., Mikuliniecka 25.
Isserles Efroim, kup., Brücknera 5.
— Schmerl, zarob., Białecka 52.
Iwachów Michał, robotnik, Wertepna Kociół 14.
Iwanica Franciszek, funkcj. P. P., Tatarska 39.
— Jan, stolarz, Gaje za park. 29.
— Porfiry, stolarz, Gaje Wielkie za parkiem 10.
— Stefan, rolnik, Gaje Wiel., Gł. 48.
Iwanicka Ewa, roln., Cmentarna 12.
Iwanicki Bronisław, szewc, Kotlarewskiego 1.
— Franciszek, rolnik, Zamonastyrem 40.
— Ignacy, zarob., Mikuliniecka 27.
— Józef, rolnik, Gaje Wielkie za parkiem 18.
— Karol, zarob., Pohoreckiego 4.
— Marcin, szewc, Brücknera 6.
— Michał, zarob., Rynek 12.
— Michał, zarobnik, Gaje Wielkie, przecznica 25/b.
Iwaniuk Stanisław, kelner, Gliniana 29.
Iwaniura Michał, zarob., Podolska wyższa 47.
— Stefan, zarob., Podolska niż. 51 b.
— Wasyl, zarob., Podolska wyż. 47.
Iwasieczko Mikołaj, rolnik, Gaje Chodorówka 3.
— Włodzimierz, rolnik, Gaje Chodorówka 3.
— Zachar, rolnik, Gaje Chodorówka 3.
Iwaszkiewicz Adam, urz., Słowackiego 2.
— Janina, naucz., Kaczały 11.
— Kazimierz, emer. Magistr., Kaczały 11.
Iwaszków Jan, zar., Niemcewicza 8.
Iżyk Stanisław, rolnik, Brodzka nowy dom.
Iżykowicz Jan, kominiarz, Białecka 38 a.
— Władysław, szewc, Tarnowskiego 32.
Iżykowski Alojzy, Ks. katecheta, Brodzińskiego 20.

J

Jabłoński Jan, kolej., Tatarska 55.
— Józef, kolej., Stroma 40.
— Józef, zarob., Dorosza 22.
— Michał, zarob., Tarnowskiego 37.
— Michał, inspektor pracy, Mickiewicza 43.
— Tadeusz, zarob., pl. Sicińskich 4.
Jaciuk Szczepan, stol., Zagrobela 27.
— Szymon, zarob., Zagrobela 220.
Jacobi Stefanja, urz., Kościuszki 4 a.
Jacuś Jan, szklarz, Cmentarna 8.
Jacykowski Franciszek, kominiarz, Ostrogskiego 54.
Jacyszyn Barbara, rolniczka, Gaje Wielkie przecznica 7/10.
— Dmytro, rolnik, Gaje Wielkie 750.
— Grzegorz, rolnik, Gaje Wielkie Główna 70.
— Jan, rolnik, Gaje Wielkie, Gł. 42.
— Mychajło, rolnik, Gaje Wielk. 42.
— Michał, rolnik, Gaje W., Gł. 42.
Jacyszyn Piotr, rolnik, Gaje Wielkie, przecznica 7/10.
— Semion, rolnik, Gaje Wielkie 20.
— Stefan, rolnik, Gaje Wielkie 1980.
— Stefan, rolnik, Gaje Wiel., przecznica 7/10.
— Stefan, rol., Gaje W. przecz. 7/6.
— Teodor, rolnik, Gaje Wielkie 1980.
— Wiktor, rolnik, Gaje Wielk. przecznica 11/4.

Jaczmińska Anna, rolniczka. Głęboka 13.
Jaczmiński Karol, zarobnik. Szeptyckich 22.
— Kazimierz, zarob., Gaje Wielkie.
Jadaś Marjan, mistrz kominiarski, Mostowa 21.
Jagodziński Henryk, kontrolor poczt., Fedkowicza 8.
— Jan, ślusarz, Kraszewskiego 30.
Jagolnicer Psachje, magazyn., Czarneckiego 8 a.
Jaliniuk Michał kolej., Wertepna Kocioł 6.
Jakimczuk Aleksander, emer., Brodzka 22 a.
— Iwan, Dr. adwokat, Mickiewicza 11.
Jakimowicz Mikołaj, Ks. zakonnik, Ostrogskiego 51.
Jakimów Marjan, młynarz, Zagrobela 28.
— Stanisława, kraw., Zagrobela 28.
Jakobenko Stefan, rob., Dorosza 36.
Jakubiec Marjan, zarob., Kochanowskiego 17.
— Stanisław, murarz, Kochanowskiego 17.
Jakubiszyn Franciszek, urz., Żwirki 20 a.
— Wilhelmina, urz. kolej., Brodzińskiego 3 a.
— Władysław, urz. Issakowicza 7.
Jakubowicz Bolesław, funkcj. P. P., Wertepna 1 a.
— Wiktor, inżynier, Piłsudskiego 15.
Jakubowski Mikołaj, urz. poczt., Wigury 31.
— Stanisław, emer. państw., Piotra Skargi 12.
Jamny Józef, emer. kol., Zamonastyrem 36 c.
Jampoler Markus, kupiec, Sokoła 9.
— Wiktor, Mr., aplik. adwok., Kochanowskiego 17.
Jamrozik Jan, emer. urz., Ostrogskiego 62.
— Jan, technik, Ostrogskiego 62.
Janasiński Adam, nadkom. P. P., Sienkiewicza 5.
Janczak Aloj., urz. poczt., Stroma 37.
Janczyn Andrzej, kond. P. K. P., Dorosza 35.
Janelli Piotr, Dr., sędzia Okręg., Ostrogskiego 24.
Janicka Anastazja, właść. realności, Puntscherta 2.
— Helena, naucz. sem., Tatarska 37.
— Marja, naucz., Tatarska 37.
Janicki Bolesław, prof. gimn., Tatarska 37.
Janik Kazimierz, zarob., Korzeniowskiego 26.
Janiszewski Piotr, ślusarz kol., Lwowska 55.
Janka Emilja, naucz., Czarneckiego 2 a.
— Konrad, naucz., Czarneckiego 2 a.
Jankiewicz Franciszek, malarz, Konarskiego 1.
— Tadeusz, zarob., Targowica 9.
Jankowiak Ignacy, funkcj. P. P., Żwirki 21.
Janosz Czesław, funkcj. P. P., Mickiewicza 6.
Jankowski Józef, urzęd., Kościuszki 4 a.
Janowski Władysław, funkcj. P. P., Moniuszki 4.
Janusz Władysław, kond. kolej., Kotlarewskiego 55.
Januszkiewicz Franciszek, kond. P. K. P., Głęboka, nowy dom.
Jarem Paulina, urz. pryw., Niemcewicza 4.
Jarema Antoni, zarob., Gaje Wielkie Główna 51.
— Jakim, prof. gimn., Żwirki 1.
— Wasyl, zarob., 29. Listopada 6.
Jaremczuk Szczepan, kolej., Zagrobela 32.
— Stanisława, fryzj., Podzamcze 3.
Jaremski Stanisław, oficjalista, Baworowskiego 2.
Jarmosz Konstanty, rolnik, Gaje Szlacheinieckie 12.
Jaromski Bronisław, komis. kontr. Skarb., Brodzka 4 a.
Jarosiewicz Jan, urz., Kraszewskiego 9.
Jarosławski Leon, urzęd., Kościuszki 4 a.
— Stanisław, urz., Listopada 2.
Jarosz Jadwiga, ogrodnicz., Żwirki 2.
— Szymon, kolej., Mostowa 16 b.
Jaroszewski Józef, zarob., Podolska wyższa 15.
Jaryczower Adolf, fryzjer, Krótka 16.
— Bernard, zarob., Podzamcze 15.
— Dawid, stolarz, Miodowa 4.
— Dawid, szewc, Szeptyckich 19.
— Efroim, inwal., Gajowa 1.
— Izak, kupiec, Podzamcze 15.
— Izak, kupiec, Miodowa 4.
— Józef, zarob., Podolska niższa 74.
— Jonas, kup., Barona Hirscha 17.
— Moses, stolarz, Targowica 8.
— Schama, inżyn., Konarskiego 31.
— Uscher, restaur., Targowica 8.
Jarykowski Józef, zarob., Zagrobela 192.
Jarymowicz Alb., naucz., Lipowa 43.
— Andrzej, cieśla, Tatarska 3.
— Eljasz, rolnik, Gaje Wiel. przecznica 11 a.
— Jan, kolej., Wertepna 26.
— Jan. rolnik, Gaje Wielkie przecznica 30/4.
— Jan, zarob., Głęboka 2.
— Kornel, rolnik, Mikuliniecka 13 a.
— Michał, rolnik, Mikuliniecka 13.
Jarymowicz Parteni, kupiec, Ostrogskiego 25.
— Wasyl, rolnik, Gaje Wiel. Gł. 64.
— Wasyl, rolnik, Mikuliniecka 13.
— Władysław, szewc, Podolska niższa 91.
— Władysław, urz. Skarb., Podzamcze 11.
— Włodzimierz, rolnik, Gaje Wielkie, Główna 64.
— Włodzimierz, ślusarz, Błonie 9.
Jasinowski Mikołaj, emer. kolej., Zamonastyrem 15.
Jasińska Agnieszka, właść. realn., Zagrobela 26.
Jasiński Andrzej, szewc, Brodzka 10.
— Jan, telegraf. poczt., Niemcewicza 16.
— Józef, murarz, Kotlarewskiego 52.
— Józef, rolnik, Zagrobela, nowy dom.
— Kazimierz, monter, Kotlarewskiego 52.
— Mateusz, rzeźnik, Barona Hirscha 28 b.
— Michał, funk. kol., Białogórska 3.
— Mieczysław, funkcj. P. P., Wertepna, garaż P. P.
— Piotr, zarob., B. Hirscha 34.
— Stanisław, elektromont., Korzeniowskiego 12.
— Stefan, zarob., Tarnowskiego 70 a.
— Włodzimierz, palacz kolej., Podolska wyższa 47.
Jaszczuk Kazimierz, szofer, 29. Listopada 2.
Jaszczyszyn Franciszek, star. przod. P. P., Gliniana 19.
— Jan, techn. telegraf., Zielona 30.
Jastrzębska Franciszka, dozor. dom., pl. Kazimierzowski 17.
Jastrzębski Augustyn, cieśla, Lenartowicza 21.
— Ignacy, laborant, pl. Kazimierzowski 17.
— Jan zarob. Stroma 30.
— Jan, murarz, Lenartowicza 16 a.
— Karol, mas., Kraszewskiego 40.
— Marcin, rolnik, Zagrobela 127.
— Stanisław, urzędn. P. Z. U. W., Ostrogskiego 64.
Jaworczykowska Marja, naucz., Kotlarewskiego 42.
Jaworczykowski Kazimierz, emeryt wicewojew., Kopernika 3.
Jaworski Franciszek, emeryt kolej., Tatarska 8.
— Ignacy, kolej., Wigury 6 a.
— Józef, emer. P. P., Żwirki 20 a.
— Józef, zarob., Czackiego 46 a.
— Józef, dozorca, Piłsudskiego 5.
— Kazimierz, major W. P., Ujejskiego 10.
— Piotr, zarob., Tarnowskiego 26 a.
Jaźluk Jan, rolnik, Gaje Wiel. Główna 59.

GAZETA PORANNA jest najtańszym dziennikiem Małopolski cena 10 groszy Lwów Chorążczyzny 31

Jäger Betti, kupcowa, Pola 5.
— Lonio, kupiec, Pola 5.
Jednakowski Włodzimierz, fryzjer, Targowica 1.
Jedynakiewicz Józef, oficer W. P., Konarskiego 15.
Jendrys Franciszek, stolarz, Zamonastyrem 36.
— Jan, urz., Ostrogskiego 64.
— Józef, stolarz, Mostowa 9 a.
— Piotr, zarob., Wertepna 36.
Jener Jan, woźnica m., Pasaż Korduby nowy dom.
Jer Franciszek, rolnik, Zagrobela 231.
— Mateusz, rolnik, Zagrobela 231.
Jesioran Jojny, kupiec, pl. Kazimierzowski 10.
Jetschin Kamila, naucz., Wertepna 8.
— Marja, dozor. więźni, Wertepna 8.
Jędrzejowski Leon, kominiarz, Lindego 15.
— Marceli funkcj., P. P., Zagrobela 16.
Joch Antoni, naucz., Gliniana 14 a.
Joel Moses, stolarz, Targowica 4 a.
Jorysz Emanuel, emeryt. poczt., Sobieskiego 4.
— Maurycy, restaur., Sokoła 4.
Juger Azriel, rzeźnik, Staroszkolna 1.
Juffe Chaim, kupiec, Zagrobela 132.
— Jakób, kupiec, Sobieskiego 12.
— Jakób, zarobnik, Krzywa 9.
— Klara. urzędn., Tarnowskiego 5.
— Kopel, zarob., Sobieskiego 11.
Juffe Majer, zarob., Sobieskiego 10.
— Salamon, zarob., Sobieskiego 11.
— Samuel, stolarz, Podolska W. 10.
— Selig, stolarz, Farna 5.
— Sender, zarob., Zacerkiewna 16.
Jurczak Janina, maszynistka, Kraszewskiego 9.
— Janina, urzędn., Czarneckiego 6.
— Władysław, drogomistrz, Kraszewskiego 9.
— Orest, urzędn. pryw., Zamonastyrem 11.
Jurczyńska Anna, emer. urzęd., Kotlarewskiego 21 a.
Jurczyński Jan, maszynista, Lwowska (wagon).
— Juljan, emer. kolej., Wertepna Kociół.
— Romuald, kontr. poczt., Kotlarewskiego 21 a.
— Wasyl, zarobnik, Gęsia 11.
— Zenon, absol. med. weter., Ostrogskiego 72.
Jurczyszyn Piotr, kelner, Tarnowskiego 49.
Jureczek Teodor, zarob., Ruska 11.
Jurek Władysław, em., Szopena 5 a.
Jurkiewicz Władysław, zarob., Podogrodzie 6.
— Antoni, funkcjonarjusz pocztow., Baworowskiego 16.
Jurkóm Grzegorz, kup., Miodowa 21.
Jurkóm-Jurkiewicz Grzegorz, właść. real., Sienkiewicza 3.
Jurkóm-Jurkiewicz Marja, właść. realności, Sienkiewicza 3.
Juśkiewicz Jan introligator, Mickiewicza 10.
— Anna, rolniczka, Gaje Wielkie, przecznica 25/10.
— Antoni, zarob., Gliniana 23 a.
— Antonina, rolniczka, Gaje Wielk. przecznica 25/10.
— Helena, emeryt., Fedkowicza 5.
— Józef, malarz, Błonie 10.
— Michał, rolnik, Mostowa 1.
— Michał, rolnik, Gaje Wiel., przecznica 25/10.
Juszczak Mikołaj, kolejarz, Podzamcze 7 a.
Juszczyk Józef, Inż., naczel. Wydz. Wojew., Kościuszki 4 a.
Juzwóm Stanisław, prof., Lelewela 14.
— Stanisław, naucz. szk. śred., Kraszewskiego 33.
— Stefan, naucz. gimn., Kraszewskiego 33.
Juzwóm Karol, kursor, Konarskiego 13.
Juźwak Władysław, szofer, Ogrodowa boczna 3.
Juźwiak Jan, emer. asp. P. P., Karpińskiego 3.
Juźwin Aleksander, rolnik, Sienkiewicza 2.
— Piotr, zarob., Wertepna Kociół 18.

K

Kaban Piotr, rolnik, Niemcewicza 33.
Kabarowski Eugenjusz, szofer, Kotlarewskiego 5.
Kaczeluk Michał, zarob., Sienkiewicza 14.
Kaczer Emanuel, kup., B. Hirscha 2.
— Dawid, kup., Ujejskiego 4.
— Izak, fryzjer, Srebrna 5.
— Mendel, przem., Matejki 10.
— Moritz, pośredn. zbożowy, Brodzińskiego 2.
Kaczer Teodor, emeryt. P. K. P., Gaje Wielkie, przecznica 11/18.
Kaczik Jakób, stolarz, Czackiego 35.
Kaczka Salo, kupiec, Kaczały 14.
Kaczkowski Edmund, naucz., Ostrogskiego 74.
Kaczmarczuk Paweł, rzeźb., Perla 16.
— Pelagja, właść. real., Mostowa 5.
Kaczorowski Józef, kupiec, Błonie 11.
— Piotr, woźny wojew., Błonie 6.
— Stanisław, inwal., Strzałkowskiego 8 a.
Kahane Estera, wł. real., Gajowa 1.
— Eisig, kupiec, Staroszkolna 8.
Kahane Herm., blach., Słowackiego 8.
— Henoch, kup., Staroszkolna 8.
— Izrael, prywat., Lwowska 32.
— Jakób, rolnik, Zacerkiewna 16.
— Joachim, wł. realn., Lelewela 5.
— Leon, zarob., Ostrogskiego 104.
— Mina, kup., pl. Kazimierzowski 5.
— Moses, prywat., Lwowska 32.
— Moses, kupiec, Lwowska 32.
— Moses, kupiec, Bogata 29.
— Mozes, kupiec, Piłsudskiego 9.
— Moses, szewc, Kilińskiego 2.
— Natal, blacharz, Ruska 15.
— Osias, kupiec, 3. Maja 5.
— Samuel, kupiec, Lwowska 39.
— Schneidel, pryw., Rynek m. 4.
— Wilhelm, kup., Piłsudskiego 9.
— Wolf, kupiec, Sobieskiego 9.
— Wolf, stolarz, Pola 8.
— Zygmunt, agent handl., Szewczenki 24.
Kalafer Simon, kupiec, Pohoreckiego 14.
Kalamer Brygida, dozor. domu, Szeptyckich 29.
Kalbfus Józef, Dr. lekarz, Rynek 25.
— Dolo, techn. dent., Rynek 25.
Kaleta Jan, urz. starost., Strzałkowskiego 8 a.
Kalinowski Kazimierz, urz. państw., Polna 16.
Kalińska Marja, właść realn., Pohoreckiego 5.
Kalisiewicz Jan, funkcj. wojew., Kościuszki 4 a.
Kaliszewski Brunon, fotograf, Karpińskiego 10.
Kałyn Iwan. Dr. adwokat, Sokoła 22.
Kałyniak Jan, emer. kier. szk., Pasaż Korduby.
— Mikołaj, zarob., Wagilewicza 11.
— Wasyl, zarob., Wagilewicza 3.
Kamm Jakób. pryw., Srebrna 17.
Kamelhar Józef, prywat., Ostrogskiego 49.
— Leizor, zarob., Ostrogskiego 49.
Kaminker Markus, rzeźn. ryt., Lwowska 26.
Kamiński Antoni, star. przod. P. P., Białecka 12.

Bądź nowoczesnym i podróżuj LOTEM Bilety w biurach P. L. L. „LOT" w większych biurach podróży i u portjerów większych hoteli.

Kamiński Bronisł., naucz., Mandla 4.
— Izydor. emer., Kotlarewskiego 65.
— Jan, kolej., Dziewocza 7.
— Józef zarob., Gaje Wielkie 7.
— Marcin, kolej., Pohoreckiego 24 c.
— Piotr, zarob., Gaje Wiel. 13.
— Władysław, rolnik, Zagrobela 86.
Kanak Jan, zarob., Białecka 68.
Kanarek Ignacy, kolej., Stroma 21.
— Stefan, rolnik, Gaje Wiel. przecznica 11/10.
— Paweł, zarobnik, Gaje Wielkie, przecznica 11/10.



TARNOPOL — Klasztor OO. Dominikanów.

— Izydor. rolnik, Żwirki 14.
— Andrzej. rolnik, Łozowiecka 8.
Kanas Jan. post. P. P., Puntscherta 4.
Kanczuk Michał. zarob., Żwirki 20.
Kanczuker Samuel. kupiec, Ruska 46.
Kandel Bernard, rzeźnik, Pola 6.
— Dawid, kupiec, Ostrogskiego 102.
Kanner Adolf, kupiec, Sokoła 3 a.
— Juljusz, urz. pryw., Sokoła 4.
— Leon, urz. banku, Sokoła 3 a.
Kaniuk Antoni, majster murarski, Mikuliniecka 17.
— Feibisch, krawiec, B. Hirscha 21.
— Majer, szewc, Miodowa 8.
— Markus, piekarz, B. Hirscha 8.
— Władysław, murarz, Łuczakowskiego 8.
Kapan Benedykt, naucz. szk. pow., Szeptyckich 21.
— Jakób, farmac., Szeptyckich 29.
— Maks, księgarz, Szeptyckich 21.
— Zofja, naucz. szk. pow., Szeptyckich 21.
Kaptan Abraham, zarob., Podolska niższa 72.
— Dawid, zarob., Podolska niż. 72.
Kapuściarz Maciej, emer. poczt., Ogrodowa b. 7.
Kapuściński Marjan, zarob., Niemcewicza 14.
Karaiś Kazimierz, rolnik, Dubowiecka 2 a.
Karapulka Tymko, zarob., Gaje W., przecznica 31/8.
Karaś Stanisław, kond. kolej., Tatarska 5.
Karaszowski Daniel, zarob., Korzeniowskiego 43.
Karausz Mirosław, zar., Tatarska 28.
— Paweł. rolnik, Tatarska 28.
— Teodor, funkcj. P. P., Matejki 16.
Karczewicz Stanisław, naucz., Łyseńki 15 a.
Kardasz Michał, zar., Zagrobela 138.
— Grzegorz, zarob., Białecka 68 a.
Karmazyn Kiryło, druk., Zielona 14.
— Piotr, rolnik, Gaje przecz. 6.
— Władysław, funkcj. mag., Tatarska 35.
Karmelin Georg, kup., 29. Listopada 10.
Karmiol Markus, zar., Czackiego 26 a.
Karp Berl, pryw., Ostrogskiego 74 a.
— Józef, Dr., inż., przemysłow., Brodzińskiego 12.
— Leopold, urzędn. P. K. P., Wigury 4.
Karpa Paweł, zarob., Zagrobela, folw.
Karpała Wojciech, przod. P. P., Zagrobela.
Karpij Jan, funkcj. P. K. U., Lenartowicza 7.
Karpiński Adam, pośrednik, Podzamcze 5.
Karpiński Karol, kom. kontr. Skarb., Stanisława 16.
Karpyszyn Michał, robotnik kolej., Podogrodzie 25.
Kart Zygm., rzeźnik, Podolska W. 60.
Karwan Abraham, zarob., Mickiewicza 41.
Kasina Jan, właść. realn., Matejki 1.
Kasjan Eustachy, murarz, Gaje W. przecz. 14/7.
— Jan, inwalida woj., Gaje W. 14.
— Michał, rolnik, Szpitalna 5 a.
— Piotr, zarob., Gaje Wielkie 7.
— Wasyl, zarob., Gaje Wiel. 13.
— Prus Wasyl, zarob., Gaje Wielkie za parkiem 19.
Kasperska Barbara, siostra miłosier., Szpitalna 2.
Kasperski Józef, urzęd. banku, Wertepna 24.
Kasprzak Jan, funkcj. P. P., Zagrobela 62.
Kasprzyk Franciszek, funkcj. P. P., Kościuszki 14.
Kaszewski Józef, oficer W. P., Pasaż Kord. 28 a.
— Michał, kond. kolej., Brodzińskiego 1.
Kaszuba Dymitr, mistrz-cieśla, Miodowa 16.
— Józef, rolnik, Gaje Wiel. 47.
— Jakób, zarob., Gaje Wielkie 9.
— Marja, akuszer., Niemcewicza 26.
— Michał, zarob., Mostowa b. 5.
— Piotr, rolnik, Gaje Wiel. 25.
— Piotr, cieśla, Białogórska 3.
— Stefan, rolnik, Gaje Wiel. 12.
— Stefan, rolnik, Gaje Chodor. 4.
— Władysław, pryw., Gaje Wielkie Główna 68.
— Wasyl, rolnik, Gaje Wiel. Gł. 68.
Kaśmielmysz Bazyli, kondukt. kolej., Polna b. 15 a.
Katruk Grzegorz, emer. post. P. P., Polna 4.
— Mikołaj, funkcjon. P. Z. U. W., Polna 4.
— Stefan, rolnik, Dziewocza 28.
— Włodzimierz, ślusarz, Dziewocza 28.
Katrycz Mikołaj, kond. kolej., Stroma 45.
Katusznicki Stefan, zarob., Lipowa 7.
Katz Abraham, kup., Podolska N. 3.
— Abraham, zar., Podolska W. 66 a.
— Abraham, kup., Łyseńki 11.
— Adolf, kup., Gaje Wiel. Gł. 33.
— Alter, kupiec, Ruska 9.
— Bernard, kupiec, Wertepna 1.
— Bernard, kup., Ostrogskiego 74.
— Chune, stolarz, Podolska W. 45.
— Chaim, zarob., Rynek 32.
— Dawid, kupiec, Podolska W. 66 a.
— Feiwel, woźnica, Czackiego 15.
— Fradel, kupiec, Rynek 34.
— Herz, kupiec, Puntscherta 8.
— Izrael, prywatny, Ruska 24 a.
— Izrael, technik-dentyst., Sobieskiego 7.
— Jakób, kup., Zacerkiewna 16.
— Józef, kupiec, Gęsia 9.
— Juda, blacharz, Czackiego 49.
— Samuel, krawiec, Czackiego 13.
— Samuel, kupiec, Zagrobela 72.

Katz Saul, woźnica, Podolska W. 74.
— Szymon, czelad. piekarski, Podolska W. 19.
— Tobiasz, blacharz, Czackiego 48.
— Wolf, kupiec, Matejki 2.
— Wolf, prywatny, Pola 6.
Kaul Dawid, pomocnik handl., Gajowa 1.
— Mechel, naucz. pryw., Staroszkolna 11 a.
Kawecki Adam, funkcj. P. K. P., Brodzińskiego 1.
Kazieczka Jan, urzęd. sądu, Pohoreckiego 7.
Kazimirów Jan, zarob., Gaje Gł. 17.
Kaznowski Czesław, oficer W. P., Konarskiego 12.
— Piotr, masz. kolej., Polna 4 a.
Kaźmierczuk Józef, magaz. kolej., Łuczakowskiego 8.
Kaźmierowicz Piotr, stróż, Rynek 4.
Kądzielski Franciszek, buchalt., Żwirki 29.
Kąkol Bazyli, tercjan gimn., Kopernika 14.
Kąkolewski Stanisław, tokarz kolej., Zagrobela 124.
Kelar Franciszek, emer. prof., Ostrogskiego 37.
— Aleksander, naucz. gimn., Ostrogskiego 37.
Keller Benjamin, kupiec, Tarnowskiego 74.
— Józef, kup., Mickiewicza 20.
— Rachmil, kup., Tatarska 16.
— Rózia, właść. realn., Tarnowskiego 8.
Kellman Józef, zarob., Tarnowskiego 13.
— Szczepan, zarob., Zagrobela 65.
Kenner Aron, kup., Sobieskiego 15.
— Naftali, właść realn., Farna 5.
Kernacz Mikołaj, rzeźnik, Stroma 36.
Kernyczny Miron, rolnik, Pola 8.
Kessler Emanuel, zarob., Rynek 34.
— Ettel, właść. realn., Gaje Gł. 23.
— Israel, techn. dentyst., Rynek 34.
— Samuel, kupiec, Perla 17.
— Wolf, kupiec, Ruska 33.
— Zygmunt, pryw., Perla 17.
Kestenbaum Jakób, zarob., Ujejskiego 5.
— Maks, kup., Ujejskiego 4.
Kestenblatt Betti, właść. realn., Zacerkiewna 37.
— Chawa, kupiec, Srebrna 17.
— Schaje, stolarz, Zacerkiewna 37.
Kędzierski Franciszek, zarob., Białecka 62 b.
Kęskiewicz Eugenjusz, aptekarz, Mickiewicza 8.
Kętrzyński Józef. urzędn. P. P., Konarskiego 11.
Kicaj Michał, zarob., Lipowa 47.
— Michan, szewc, Krzywa 3.
— Konstanty, zarob., Krzywa 3.
Kical Michał, zarob., Mickiewicza 27.
Kicińska Adolfina, krawczyni, Piotra Skargi 6.
Kiebuziński Włodzimierz, przedsięb. kaflarski, Brücknera 4.
Kiernacz Józef, majst. masar., Wąska 4 a.
— Stefan, czelad. masar., Wąska 4 a.
Kierski Jan, urzędn. Urz. Skarb., Szopena 3.
Kieselstein Maks, cukiernik, Sobieskiego 7.
— Nüsen, woźn., Ostrogskiego 106.
— Samuel, stolarz, Kopernika 7.
Kikiewicz Roman, inż. kolej., Piłsudskiego dworz. kolej.
Kilarowski Michał, zarob., Mostowa 8.
— Piotr, zarob., Mostowa 8.
Kilarski Antoni, zar., Staroszkolna 33.
Kilim Genia, krawczyni, Mickiewicza 41.
— Sala, krawczyni, Mickiewicza 41.
Kinach Bazyli, kier. Monop. tyton., Sienkiewicza 55.
Kinal Bartłomiej, zarob., Pasaż Adlera 5.
— Ignacy, zarob., Gaje Wielkie za parkiem 12.
— Jan, stolarz, Pasaż Adlera 7.
— Jan, malarz pokoj., Mikuliniecka 10.
— Kazimierz, szewc, Pasaż Adlera 7.
— Michał, rob. mag., Pas. Adlera 7.
— Mikołaj, zarob., Gaje Wiel. Gł. 55.
Kinasz Leon, rolnik, Dorosza 37 a.
Kinczel Józef, emer. urzędn., Szpitalna 21 a.
Kirakowski Józef, adj. sądu, Glinian 14.
Kirchner Zdzisław, dyr. szk. pow., Lelewela 15.
Kirył Demion, rolnik, Dziewocza 28.
Kisielewski Karol, poster. P. P., Zagrobela 188.
— Kazimierz, majst. szew., Farna 5.
Kisielowski Eljasz, zarob., Zagrobela 88.
Kiszelka Emil, emer. nacz. Kas. Skar., Karpińskiego 6.
— Stefan, urzędnik, Korzeniowskiego 33.
— Zygmunt, kasjer P. Z. U. W., Żwirki 26.
Kitkowski Michał, bufetowy, Podogrodzie 8.
Kitner Ettel, prywat., Miodowa 15.
— Izrael. prywat., Miodowa 15.
Kittel Józef, zarob., Ostrogskiego 7.
— Józef, szewc, Rynek 25.
— Moses, krawiec, Doły 7.
Kittner Izydor, dyr. M. Kas. Oszcz., pl. Sobieskiego 2.
— Karol, Dr., kand. adwokat., pl. Sobieskiego 2.
Kiwetz Markus, kupiec, Kopernika 5.
— Markus, krawiec, Zamkowa 6 a.
— Leizer, kupiec, Sokoła 11.
Kizyna Jan, zar., Zamonastyrem 28.
Klang Józef, stolarz, Podolska W. (nowy dom).
— Jakób, zarob., Podolska W. n. d.
— Jachiel, zarobnik, Gęsia 5.
— Lazar, stolarz, Gęsia 5.
— Simon, piekarz, Berka 14.
Klahr Izak, kupiec, Ostrogskiego 96.
— Kasiel, kup., Ostrogskiego 96.
— Schul., czel. kraw., Lwowska 38.
Klarman Antoni, kolej., Korzeniowskiego 1.
Klarnet Izak, urzęd. Mag., Ruska 8 a.
Klausek Józefa, urzęd. wojew., 3-go Maja 10.
Klecan Zofja, urzęd. wojew., Lenartowicza 4.
Klechamer Teofil, funkcj. P. P., Mikuliniecka 16.
Klein Chaim, kup., Brücknera 8.
— Chaim, kupiec, Czackiego 49.
— Fischel, kup., Ostrogskiego 94.
— Izak, szewc, Bar. Hirscha 3.
— Izrael, stolarz, Bogata 13.
— Józef, kup., Tarnowskiego 12.
— Leizor, stolarz, Lwowska 4.
— Mechel, stolarz, Czackiego 8.
— Rachmiel, zarob., Podolska n. 12.
— Salomon, stolarz, Czackiego 49.
— Samuel, zegarmistrz, Rynek 27.
Kleinberg Dawid, kupiec, Pohoreckiego 14.
— Salomon, kupiec, Lenartowicza 6.
— Szaja, rzeźnik, Szewczenki 6.
Kleiner Izak, kup., Mickiewicza 28.
Kleinrock Władysław, funkcj. P. P., Polna 9.
Klementowski Leopold, ks. katecheta gimn., 3-go Maja 10.
Kleniewski Wacław, straż. więzien., Zagrobela 75.
Klepajczuk Stanisław, zar., Ruska 2.
Klimczak Władysław, urzęd. wojew., Kościuszki 4 a.
— Mikołaj, majster murarski, Tatarska 36 a.
— Tadeusz, szofer, Tatarska 36 a.
Klimek Andrzej, emer. prof., Mickiewicza 28.
Klimpel Andrzej, urzęd. W. P., Sienkiewicza 5 a.
Klimowski Dmytro, mur., Białecka 6.
— Jarosław, urzęd. państw., Białecka 6.
Klinger Izydor, aptekarz, Ruska 4.
— Ludwik, medyk ukoń., Sokoła 6.
Kliszer Wiesław, refer. rolny, Mandla 9.
Kloc Franciszek, zarob., Kopernika 3.
— Jan, szewc, Zagrobela 224.
— Józef, woźny, Kaczały 17.
— Mendel, rolnik, Pohoreckiego 14.
Klucznik Wojciech, majster kowal., Miodowa 12.
Klugman Samuel, zarob., Ostrogskiego 104.
Kładek Kazimierz, monter elektr., Wertepna 22.
— Stefan, zarob., Wertepna Koc. 5.
Kłębek Adam, mechan., Lipowa 1.
Kłodziński Michał, tercjan, Brücknera 17.
— Maksym, rzemieślnik, Puntscherta 21.
Kłym Julja, emer. naucz., Baworowskiego 6.
Kmet Ignacy, dozorca, 3. Maja 19.
— Piotr, zarob., Podogrodzie 25.
Kmiecik Józef, kowal, Gaje W. Gł. 45.
Kmieć Józef, urzędnik sądowy, Zbarazka 5.
— Mścisław, pryw., Zbarazka 5.
— Władysław, rolnik, Ostrogskiego 45.
— Władysław, zar., Zagrobela 164.
Knapp Karol, palacz P. K. P., Dorosza 29.
Knapuk Michał, em. radca, Białecka 70.

Knelber Klara, domow., Staroszkolna 1.
Kneller Leon, zarob., Lindego 2.
Kniff Izrael, funkcj. kinowy, Głęboka 8 a.
Knoblauch Abraham, zarob., Lwowska 26.
Knopf Simon, właść. realn., Czackiego 68.
Knopfholz Izak, kup., 29. Listopada 5.
Knysz Emilja, naucz. pryw., Puntscherta 17.
— Grzegorz, zarob., Błonie 24.
— Osyp, rolnik, Puntscherta 17.
— Piotr, rolnik, Gaje Wiel. Gł. 13.
— Włodzimierz, rolnik, Gaje Wiel. przecznica 31/1.
Kobel Józef, rolnik, Kotlarewskiego 50.
Kobieński Jan, Dr., sędzia Sąd. Okr., Kościuszki 5.
Kobierzycki August, funkcj. P. K. P., Kraszewskiego 20.
Kobluk Andrzej, kand. notarj., Kołłątaja 11 a.
Kobryn Dmytro, zarob., Gęsia 3.
Kobryński Tychon, ks. zakonnik, Ostrogskiego 51.
Kobylnik Józef, cieśla, pl. Dominikański 1.
Kocan Michał, mur., Podzamcze 3.
Koch Bernard, kupiec, Tarnowskiego 51 c.
— Stanisława, naucz. muz., Mickiewicza 28.
Kochan Bolesław, urzęd. pryw., Kotlarewskiego 67 a.
Kochanowski Cyryl, inspek. L. O. P. P., Sokoła 22.
Kociński Feliks, oficer W. P., Mickiewicza 20.
Kociołek Piotr, ślusarz kolej., Szpitalna 10.
Kociuba Jan, rolnik, Wertepna 17 a.
— Marceli, drożnik, Gaje W. 19.
— Marjan, funkcj. P. P., Zielona 26.
Kociubiński Eugenjusz, refer. spraw. inwal., Gliniana 31.
Kociurko Józef, przedsięb. pogrzeb., Lelewela 1.
Kociuruba Michał, rolnik, Gaje szl. 7.
Kocybała Józef, kafl., Wertepna 30.
Koffler Abraham, właść. drogerji, Kościuszki 16.
— Eisig, kupiec, Sobieskiego 8.
— Filip, pryw., Sobieskiego 8.
— Samuel, kupiec, Kaczały 8.
Kohut Jan, urzęd., Lenartowicza 14.
— Jarosław, Dr. lekarz, Kraszewskiego 7.
— Katarzyna, roln. Gaje grecz. 9.
— Parańska, roln., Gaje Wiel. Gł.
— Stanisław, zarob., Zagrobela 134.
— Stefan, rolnik, Gaje grecz. 9.
Kohut Włodzim., rolnik, Gaje gr. 10.
Kokocki Michał, dozorca domu, Brodzińskiego 2.
Kokolski Antoni, zarob., Gęsia 9.
Kokorowski Jan, urz. kolej., Brodzińskiego 3 a.
Kohl Basia, modniarka, Lwowska 38.
— Markus, spedytor, Issakowicza 5.
Kolankowski Stefan, ks. katech., Pola 30.
Kolasa Szymon, zarob., B. Hirscha 1.
Kollender Golda, akuszerka, Rynek m. 19.
Kolniek Franciszek, kolejarz, Tarnowskiego 47.
— Kazimierz, rolnik, Zbarazka 6.
— Piotr, emer. kolej., Dziewocza 8.
— Stanisław, pracow. kolej., Dziewocza 4.
Kołatka Piotr, kaflarz, Zagrobela 225.
Kołodij Franciszek, urz., Dorosza 37.
— Jan, zarob., Żwirki 14.
Kołodziejczuk Edmund, urzęd. pań., Wigury 2.
— Stanisł., kond. kolej., Dorosza 2.
Kołtowski Wiktor, kolejarz, Zamonastyrem 1.
Kołtun Bazyli, zarob., Srebrna 2.
— Dmytro, stolarz, Doły 7.
— Izydor, zarob., Doły 7.
— Jan, emer. kolej., Gaje Wiel. Gł. (nowy dom).
— Kornyło, zarob., Gaje Wiel. Gł.
Kołtyk Eustachy, dozor., 29. Listopada 2.
— Maksymiljan, emer. kolej., Czarnieckiego 26.
— Włodzimierz, szewc, Głęboka 9 b.
— Włodzimierz, prac. kolej., Dziewocza 2.
— Zofja, krawcz., Ostrogskiego 72.
Kołyba Ołeksa, zarob., Czackiego 75.
Komar Jan, murarz, Zagrobela 42.
— Józef, rolnik, Zagrobela 120.
— Józef, zarob., Zagrobela 39.
— Marjan, strażak miejski, Zagrobela 49.
— Michał, rolnik, Zagrobela 156.
Komaszyński Bronisław, szewc, Kopernika, nowy dom.
— Marjan, inwalida, Kopernika n. d.
Komenda Grzegorz, zarob., Czackiego 11.
Komendacki Grzegorz, emer. kolej., Mostowa 10.
— Włodzimierz, prakt. budowl., Mostowa 10.
Komorowski Bohdan, naucz. muzyki, Fedkowicza 6.
— Michał, przod. P. P., Stanisława 9.
— Stefan, rolnik, Zamonastyrem 16.
Kohn Abraham, kup., Brücknera 7.
— Bernard, pryw., Perla 7.
— Gerschon, pryw., Ujejskiego 4.
Kohn Izak, kupiec, Perla 7.
— Józef, naucz. tańców, Tarnowskiego 24.
— Mojżesz, pryw., Perla 7.
— Salomon, gorzelnik, Issakowicza 6 c.
Konieczny Franciszek, emeryt, Brodzińskiego 3.
Konik Jan, zarob., Miodowa 9.
— Piotr, urz. woj., Wigury 2 a.
— Piotr, zarobnik, Miodowa 9.
— Stanisław, czelad. ślus., Miodowa 9.
Konopacki Eustachy, emeryt P. P., Zagrobela 178.
Konopnicki Franciszek, ogn. str. poż., Mickiewicza 25.
Konopka Władysław, kier. Odz. Śled. P. P., Ostrogskiego 58.
Konopnicki Jan, inwalida, Tarnowskiego 64.
Kończuk Wasyl, zarob., Podogrodzie 20.
Kończyło Włodzimierz, rejestr. sądu, Gajowa 5.
Koński Emil, fryzjer, Brodzińskiego 2.
— Piotr, przod. P. P., Wigury 8.
Kopacki Feliks, funkcj. P. P., Kraszewskiego 48.
Kopaczyński Teodory, absol. uniw., Gajowa Wiel. 2.
Kopak Józef, magazynier P. K. P., Lwowska 4 a.
Kopeć Eugenjusz, nacz. Wydz. Woj., Kościuszki 4 a.
Koppelman Izak, stolarz, Rynek 32.
— Jakób, pryw., Rynek 32.
— Nesie, straganiarz, Rynek 32.
Koperski Franciszek, funkcj. kolej., Stroma 11.
— Juljan, pryw., Stroma 11.
— Paweł, urzęd. państ., Stroma 11 b.
— Wiktor, kolejarz, Stroma 11 b.
Kopiec Jan, rolnik, Gaje Wiel. 11.
— Jędrzej, rolnik, Gaje Wiel. 11.
— Stanisław, rolnik, Gaje Wiel. 11.
Kopkowicz Józef, kond. kolej., Moniuszki 4.
Kopystyński Antoni, przedsięb., Brodzińskiego 12.
— Euzebjusz, kupiec, Żwirki 10 a.
— Władysław, kupiec, Piłsudskiego 18.
Kopyt Antonina, naucz. szk. pow., Puntscherta 27.
Koralewicz Stanisław, komend. post. P. P., Gaje Wiel. Gł. 20.
Korba Bronisław, ślus., Mostowa 13.
Korczenyj Wasyl, zarob., Tarnowskiego 57.
Korczyński Albert, zarob., Gęsia 9.
— Edward, woźny, Gaje Wielkie Gł. 22.
— Ignacy, liston., Niemcewicza 13.

"CHWILA" wychodzi dwa razy dziennie rano i popołudniu
Cena egzemplarza porannego 15 groszy, popołudniowego 10 groszy.

Korczyński Józef, funkcj. pocztowy, Białecka 62 a.
— Józef, krawiec, Stroma 34 a.
— Roman, szewc, Bogata 15 a.
— Stanisław, rolnik, Lindego 17.
— Stanisław, rolnik, Białecka 54.
Korda Władysław, funkcj. P. P., Mickiewicza 5.
Kordal Franciszek, szewc, 3. Maja 10.
— Jan, szewc, Zagrobela 132.
— Kazimierz, szewc, Zagrobela 132.
Kordas Antoni, kowal P. K. P., Tatarska 24.
Korduba Andrzej, rolnik, Gaje Wiel. prz. 11/20.
— Anna, rolniczka, Gaje Wiel. 4.
— Antoni, rolnik, Gajowa b. 6/a.
— Dmytro, rolnik, Gaje Wielkie przecz. 11/6.
— Dmytro, rolnik, Pasaż Korduby nowy dom.
— Eljasz, zarob., Gajowa 5.
— Grzegorz, pracow. P. Z. U. W., Gaje Wiel. przecz. 11/6.
— Grzegorz, rolnik, Błonie 27.
— Izydor, rolnik, Gaje Wiel. Gł. 61.
— Jakim, rolnik, Lipowa 39.
— Jan, rolnik, Ostrogskiego 84.
— Jan, zarob., Dorosza 18.
— Jan, murarz, Stroma 25.
— Jan, rolnik, Gaje Wiel. prz. 11/4.
— Jan, maszynista P. K. P., Ostrogskiego 84 a.
— Michał, rolnik, Mostowa b. 11.
— Michał, rolnik, Dorosza 18.
— Michał, urz. pryw., Czarneckiego 22.
— Mikołaj, rolnik, Białogórska 12.
— Ołeksa, rolnik, Gaje Wiel. p. 2/7.
— Omeljan, rolnik, Szpitalna 1.
— Petro, rolnik, Gaje Wielkie 34.
— Piotr, rolnik, Dorosza 42.
— Piotr, rolnik, B. Hirscha.
— Semko, rolnik, Błonie 27.
— Semko, rolnik, Cmentarna 1 a.
— Stefan, prof. gimn., Zielona 1 a.
— Stefan, urz. P. K. U., Moniuszki 8.
— Tymko, rolnik, Błonie 8.
— Wasyl, rolnik, Gaje Wiel. p. 2/7.
— Włodzimierz, kupiec, Miodowa 2.
— Włodzimierz, rolnik, Gaje Wiel. przecznica 11/6.
— Włodzimierz, stolarz, Sienkiewicza 65.
— Włodzimierz, zarob. Błonie 9.
— Włodzimierz, zarob., Szpitalna 21.
Kordyban Teodor, maj.-cieśla, Białogórska 6.
— Wasyl, rolnik, Stroma 5.
— Władysław, rolnik, Białogórska 4.
Koreniec Aleksander, ks. katecheta, Piotra Skargi 11.
— Juljan, Dr. adwokat, Piotra Skargi 11.
Kormyło Michał, rolnik, Zagrobela 98.
Korn Izak, kupiec, Moniuszki 18.
— Józef, zarob., Gęsia 5.
— Majer, zarobnik, Gęsia 2.
Kornbaum Frida, kupcowa, Kuźmińskiego 16.
Kornberg Boruch, pośredn., Ruska 26.
— Chaim, kupiec, Rynek 20.
— Chaim, ślusarz, Zacerkiewna 19 a.
— Jakób, rzeźnik, Białecka 26.
Kornberg Jakób, kup., Puntscherta 7.
— Joachim, kupiec, Ruska 21.
— Kalman, kupiec, Białecka 54.
— Pinkas, kupiec, Ruska 2.
— Salo, subj. handl., Wąska 11.
— Salomon, kupiec, Czackiego 71.
— Schmerl, zarob., Rynek 35.
— Wolf, rzeźnik, Białecka 26.
Kornblitz Leon, kupiec, Ruska 2.
— Simon, krawiec, Bogata 24.
Kornblüth Abraham, kupiec, Lwowska 39.
Koropatnicki Ignacy, kolejarz, Zagrobela 132.
— Jan, zarob., Zagrobela (nowy d.).
— Leopold, urz. Sądu, Tarnowskiego 32 a.
— Michał, rolnik, Zagrobela (nowy dom).
— Piotr, zarob., Zagrobela 135.
Korpan Władysław, czelad. piekarski, Tarnowskiego 66.
Korszowska Emilja, zarobnik, Niemcewicza 15.

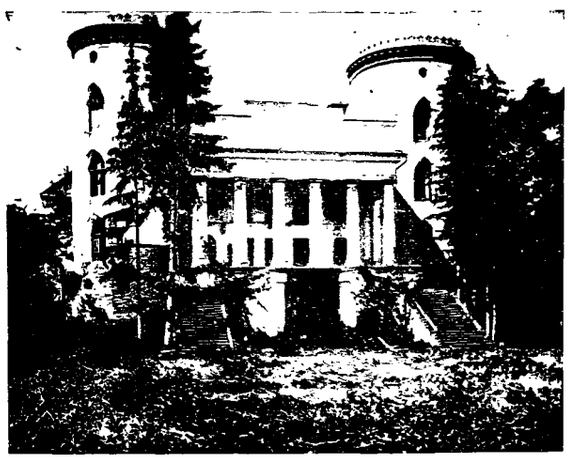

CZERWONOGRÓD — Pałac.

— Marja, właść. realn., Mickiewicza 24.
— Salamon, kupiec, Mickiewicza 24.
— Simon, krawiec, Ruska 24.
Kornfeld Beuzion, zarob., Podolska Niż. 27.
— Joachim, zarob., Zacerkiewna 4.
— Wolf, zarob., Podolska Niż. 12.
Korngrün Adolf, woźny banku, Lipowa 51 a.
— Leon, podurzęd. państw., Pola 20.
— Zofja, urz. poczt., Pola 20.
Kornicki Kazimierz, mechan., Strzałkowskiego 7.
Kornmehl Chaim, zarob., Rynek 34.
Kornweitz Aron, krawiec, Kilińskiego 2.
Korol Iwan, zar., Kotlarewskiego 32.
Korolewska Nadzieja, kancel. wojew., 3-go Maja 10.
Koroluk Dmytro, zarob., Błonie 19.
— Grzegorz, rolnik, Gaje Wielkie, przecz. 14/10.
— Jakim, rolnik, Gaje Wielkie przecznica 11/12.
— Marja, krawczyni, Błonie 19.
— Olga, rolnicz., Gaje W. prz. 11/12.
— Paraskewja, rolniczka, Gaje W. przecz. 11/10.
— Petro, rolnik, Gaje Wiel. p. 11/12.
— Włodzimierz, absol. teologji, Gaje Wielkie przecz. 11/12.
Korszowski Izydor, ślusarz, Niemcewicza 13.
— Jan, rzeźnik, Konarskiego 23 a.
— Józef, rolnik, Dubowiecka 12.
— Mikołaj, rolnik, Brodzka 30.
— Nestor, rolnik, Brodzka 30.
Korytko Adam, emer. urz., Karpińskiego 8.
Kos Michał, parkieciarz, Kraszewskiego 6.
Kościak Adam, urz. poczt., Wigury 31.
Kościów Tadeusz, organista, 3-go Maja 10.
Kościuk Michał, rolnik, Gaje szl. 6.
— Piotr, pryw., Tarnowskiego 19.
Kościuszko Mikołaj, emer. kolej.
Kosser Aron, zarob., Lwowska 4.
— Salo, pryw., pl. Kazimierzowski.
Kosiak Cyryl, zarob., Zamkowa 8.
— Józef, dyr. okr. szk., Matejki 7.
— Marjan, prof. gimn., Lelewela 4.
Kosiński Antoni, zarob., Lipowa 25.
— Jan, dorożkarz, Dziewocza 24.
Kosmus Paweł, rzeźn., Zagrobela 150.
Kosmyna Antoni, rolnik, Gaje czumak 11/7.
Kosowski Adam, urz. Mickiewicza 53.
— Stefan, zarob., Czackiego 2.
Kostecki Marcin, emeryt, Wigury 6 b.
— Wincenty, poster. P. P., Mickiewicza 5.

Kostiuk Jan, woźny P. P., Wertepna 31.
Kostyszyn Iwan, rolnik, Gaje Chodorowskie 1080.
— Mikołaj, urz. poczt., Staroszkolna 1.
Koszela Jan, kolej., Fedkowicza 6.
Koszelowski Piotr, elektrom., Zagrobela 111.
— Włodzimierz, elektromont., Zagrobela 111.
Koszka Jan, szewc, Czackiego 11.
— Michał, szewc, Dziewocza 17.
Koszko Józef, rolnik, Gaje szlach. 20.
Koszorek Stefan, kolejarz, Polna 11 a.
Koszykowski Piotr, referend. wojew., Kotlarewskiego 28.
Kot Jan, zarobnik, Gajowa 4.
Kotecka Marja, właść. realn., Głęboka 9 a.
Kotlar Leon, Dr. lekarz, Pasaż Adlera 7.
Kotowicz Adam, inspekt. kolejowy, Puntscherta 23.
— Józef, murarz, Białecka 68 a.
— Sergjusz, urz. poczt., 3. Maja 10.
— Tadeusz, zarob., Niemcewicza 33.
— Włodzimierz, emeryt prof., Karpińskiego 5.
— Zofja, naucz., Karpińskiego 5.
Kotowy Bronisław, zarobnik Białecka 38 a.
— Fryderyk, urz. pryw., Białogórska 18.
— Stefan, urz. bank., Białogórska 18.
— Wasyl, emer. kolej., Zielona 14.
Kotulski Leon, Mjr. W. P., Issakowicza 4.
— Ryszard, Mjr. W. P., Issakowicza 4.
Kotyk Marja, kier. szwalni, Ostrogskiego 27.
Kowal Aleksandra, młynar., Podzamcze 4.
— Kasper, kierow. młyna, Lwowska 93.
— Marja, akuszer., Ostrogskiego 33.
— Mieczysław, urz., Lenartowicza 4.
— Władysław, urz. skarb., Zagrobela 86.
Kowalczuk Atanazy, piekarz, Kotlarewskiego 37.
— Kazimiera, zarob., Zagrobela 210.
— Mikołaj, prof. sem., Sokoła 11 b.
Kowalicki Jan, emer., Issakowicza 9.
Kowalik Stanisław, masz. rzeźni m., Rzeźnia miejska, Błonie.
Kowalikówna Stefanja, absol. gimn., Rzeźnia — Błonie.
Kowalów Wacław, zarob., Zamkowa 10.
Kowalski Adam, poster. P. P., Wagilewicza 1.
— Eugenjusz, emeryt, Gajowa 2.
— Franciszek, przodow. P. P., Lipowa 17.
Kowalski Franciszek, komend. post. P. P., Gaje Wiel. Główna 1.
— Jan, dozorca domu, Białecka 72.
— Józef, emeryt. kier. szkoły, Fedkowicza 12.
— Michał, kolej., Pohoreckiego 18.
— Piotr, funkcj. kolej., Sokoła 11 b.
— Stanisław, kolejarz, Zagrobela 82.
— Teodozy, prof., Fedkowicza 12.
Kowaluk Antoni, kolejarz, Zielona 30.
Kowaleńko Łukasz, zarob., Stroma 26.
Kozaczek Wiktor, murarz, Wigury 6.
Kozak Jan, doz. domu, Kościuszki 2.
— Jędrzej, zarob., Zagrobela 129.
— Stanisław, introligator, Kotlarewskiego 65.
Kozakiewicz Józef, emeryt, Niemcewicza 24.
Kozibroda Michał, pryw., Dorosza 16.
Kozicki Maksym, zarob., Zagrobela 150.
Kozieja Władysław, masz. kolej., Zamonastyrem 28.
Koziner Chaim, właść. realn., Tarnowskiego 64.
Kozioł Franciszek, urz. pryw., Ujejskiego 11.
Kozłowski Antoni, emeryt, Zagrobela 99.
— Antoni, komisarz ziemski, Karpińskiego 11 a.
— Antoni, pocztyljon, Zagrobela 99.
— Jan, szofer, Puntscherta 4.
— Kazimierz, funkcj. Magistratu, Puntscherta 4.
— Stanisław, kelner, Tarnowskiego 16.
— Stefan, zarob., Zbarazka 4.
— Tadeusz, telegraf. P. K. P., Niemcewicza 50.
Kozomer Hersch, handl., Lindego 12.
— Mordko, tragarz, Podolska n. 74.
— Mozes, prywatny, Doły 4.
— Schulim, kupiec, Perla 10.
Kozub Dmytro, zarob., Gaje Wielkie, przecz. 9/6.
— Hnat, rolnik, Gaje Wiel., Gł. 23.
— Jan, rolnik, Gaje Wielkie, Gł. 84.
— Juljan, rolnik, Gaje Wielkie.
— Jurko, rolnik, za parkiem 14, Gaje Wielkie.
— Michał, rolnik, Gaje Wiel. p. 11/3.
— Pawło, rolnik, Gaje Wiel., przecznica 12.
— Piotr, roln., Gaje W., za park. 14.
— Stefan, majst. szew., Szopena 3 a.
— Stefan, rolnik, Gaje Wielkie, za parkiem 14.
— Tomasz, rolnik, Gaje Wielkie, przecznica 10/2.
— Włodzimierz, rolnik, Gaje Wielkie, przecz. 9.
— Zachary, szewc, Stroma 1 a.
Kozyra Mikołaj, woźnica, Zagrobela (folwark).
Kölber Józef, pryw., Ostrogskiego 27 a.
Kölber Radla, właść. realn., Ostrogskiego 27 a.
König Aron, kraw., Sienkiewicza 33 a.
— Chaim, kraw., Pasaż Adlera 15.
— Dawid, fryzjer, Pola 4.
Königsberg Abraham, kupiec, Rynek m. 8.
— Aron, kupiec, Lwowska 8.
— Eljasz, kupiec, Pasaż Adlera 15.
— Gerschon, kupiec, Lwowska 8.
— Mechel, właść. realn., Rynek 24.
— Michał, urz. pryw., Konarskiego 9.
— Pepi, kupcowa, Pola 23.
— Perl, kupiec, Konarskiego 8.
— Salomon, stolarz, Srebrna 18.
— Sender, kupiec, Rynek m. 8.
Königsman Tadeusz, kolejarz, Zagrobela 90.
Köppel Abraham, fryzjer, Czackiego 66.
— Adolf, stolarz, Pola 2.
— Adolf, urzęd. wojew., Kościuszki 4 a.
— Aron, kupiec, Brücknera 7.
— Izak, kupiec, pl. Kazimierzowski 2.
— Leon, krawiec, Pola 8.
— Schneidel, kupiec, Pola 22.
— Wolf, kupiec, Pola 4.
Körner Fischel, zar., Konarskiego 19.
— Leon, właść. realn., Konarskiego 31.
Kösten Chaim, kupiec, Szeptyckich 17 a.
— Mozes, urz. pryw., Szeptyckich 17 a.
Köstenbaum Samuel, kupiec, Czackiego 31.
Köstenblatt Moses, szewc, Pola 1.
Krachówna Marja, urz. P. P., Pola 6.
Krajewska Halina, farmaceutka, Mickiewicza 28.
Krajewski Leon, rzeźnik, Lenartowicza 10.
— Marjan, szofer, Sienkiewicza 5 a.
— Michał, urz., Czarneckiego 20.
Kral Stanisław, inżynier wojew., Tarnowskiego 30.
Kramar Grzegorz, strażak, Żwirki 18.
— Sozanty, emeryt P. K. U., Zagrobela 185.
Krämer Herman, zarobnik, Czackiego 49.
— Mechel, zarobnik, Pola 14.
— Meschulim, faktor, Sobieskiego 15.
— Michał, malarz, Mickiewicza 43.
Krasnicki Piotr, rolnik, Gaje grecz. 19.
— Stanisław, muzyk, Żwirki 6.
Krasnopera Piotr, szofer, Tatarska 20.
Krasnowski Jan, emeryt, B. Hirscha 25 a.
Krasnowski Juljan, zarobnik, Zagrobela 125.
Krasucki Stanisław, funkcj. P. P., Kotlarewskiego 30.

Ratuj pamiątki narodowe! Złóż datek na budowę Muzeum Narodowego w Krakowie
P. K. O. Nr. 400.100

Kraszkiewicz Franciszek, funkcjon. mag., Niemcewicza 40 a.
Krasuski Gustaw, aptekarz, 3. Maja 3.
Kraus Józef, rzeźnik, Lwowska 69.
— Moses, kupiec, Pohoreckiego 24 a.
— Stanisław, masarz, Zagrobela 72.
— Stanisław, insp. wojew., Puntscherta 23.
Krautstick Süssie, faktor, Rynek 28.
Krawczuk Eustachy, zarobnik, Issakowicza 6.
— Henryk, zarob., Białecka 70 a.
— Pantaleon, zarob., Białecka 42.
— Zenon, zarob., Niemcewicza 33.
Krawczyniuk Jan, zarobnik, Gaje Wielkie, Główna 5.
— Jan, rolnik, Gaje W., Główna 44.
— Marjan, zarobnik, Stroma 7.
— Paweł, zarob., Zamonastyrem 10.
— Piotr, zarob., Zamonastyrem 10.
— Stefan, zarobnik, Dorosza 48.
— Stefan, rolnik, Zamonastyrem 10.
— Stefan, rolnik, Dorosza 48.
— Teodor, rolnik, Zamonastyrem 10.
— Włodzimierz, urzęd. sąd., Mostowa Boczna 8.
Krawczyszyn Ignacy, szewc, Cmentarna 7.
— Stanisław, murarz, Ostrogskiego 112.
Krawiec Józef, pryw., Białecka 64.
— Zacharjasz, zarob., Białecka 64.
Kreiterblüth Peisach, piekarz, Czackiego 27.
Kreisberg Jakób, buchalter, Ostrogskiego 36.
Kreitner Moses, kupiec, Rynek 12.
Krell Dawid, pryw., Tarnowskiego 25.
— Wilhelm, drukarz, Tarnowskiego 26 a.
— Joachim, kupiec, pl. Dominikański 2.
— Wilhelm, kup., Tarnowskiego 25.
Kremer Saul, zarob., Szpitalna 16.
Kreuterblüth Rywka, kup., Gęsia 9.
Kreutner Berl, pryw., Lwowska 33.
Krężel Stefan, urzędnik Magistratu, Brücknera 3.
Kriegel Adolf, strażn., Zagrobela 114.
Kril Agata, szewc, Zagrobela 132.
Krim Abraham, zarob., Wąska 6.
Krisa Nestor, roln., Gaje Wiel. Gł. 17.
Kritz Dawid, zarob., Perla 8.
— Zygmunt, mechanik, 3. Maja 10.
Krochmalny Jan, zarob., Babada 3.
— Michał, zarob., Dubowiecka 14.
— Wasyl, zarob., Dubowiecka 14.
Krokosz Józef, zarobnik, Wertepna Kociół 8.
Krokowski Piotr, funkcj. P. P., Kołłątaja 12.
Kromberg Dawid, kupiec, Brücknera 14.
Kromp Karol, emer. naucz., Podogrodzie 19.
Kronfeld Wolf, kup., Podolska W. 12.
Kronisch Markus, kupiec, Konarskiego, pod OO Dom.
— Oskar, zarob., Staroszkolna 41.
Krotowski Władysław, kier. warszt. masar., Szewczenki 10.
Król Jan, stróż, pl. Kazimierzowski 10.
— Jan, oficer W. P., Szopena 16 a.
— Wilhelm, zarob., Zagrobela 53.
— Wincenty, emeryt., Wertepna 44.
Królak Paweł, zarob., Zbarazka 6.
Królikowski Franciszek, rolnik, Gaje grecz. 4.
Królikowska Helena, urz. kolej. Zielona 1 b.
Królikowski Ignacy, urzędn. kolej., Kraszewskiego 3 a.
— Rudolf, rolnik, Gaje grecz. 4.
— Wojciech, emer. urzęd., P. K. U., Kraszewskiego 3 a.
Kruczek Karol, urzęd. poczt., Zielona 14.
Kruczkowski Aleksander, prof. sem., Puntscherta 11.
— Władysław, oficer W. P., Ujejskiego 8.
Kruczowy Józef, zarob., Ostrogskiego 20.
Kruk Leon, zarob., Podolska N. 64 a.
— Olga, właść. realn., Szopena 14.
Krukiewicz Albina, emer. nauczyc., Szpitalna 7.
Krupa Bazyli, niższy funkcj., Tarnowskiego 90 a.
— Eljasz, zarob., Żwirki 7.
— Franciszek, podurzęd. poczt., Dorosza 23.
— Michał, zarob., Zagrobela 60.
— Władysław, zarob., Zagrobela 60.
Kruszelnicki Karol, post. P. P., Niemcewicza 22.
— Władysław, czelad. rzeźn., Łozowiecka 56.
Krwawicz Jan, chorąży W. P., Żwirki 28.
Krycki Tadeusz, urz., Kopernika 9.
Krymska Marja, zarob., Dziewocza 6.
Krynicki Rudolf, emer. kolej., Zagrobela 9.
Krywoboczek Paweł, roln., Gaje chodor. 2979.
Krywyj Wasyl, rolnik, Gaje Wielkie.
Krzemieniecki Maciej, zarob., Glinian 18.
Krzeski Henryk, kursor klubu, Brücknera 3.
Krzyśków Jan, kolejarz, Wertepna 3.
Krzywonos Jarosław, stolarz, Kołłątaja 6.
— Michał, zarob., Zagrobela 129.
— Włodzimierz, zarob., Wigury 2 a.
Krzywy Aleksander, zar., Polna 7 a.
— Andrzej, emer., Brodzińskiego 1.
— Marcin, kolej., Białogórska 8.
— Michał, zarob., Głęboka 5.
Krzywy Michał, zarob., Gaje Wielkie, przecz. 25/30.
— Mikołaj, zarob., Polna 7 a.
— Piotr, rolnik, Gaje Wiel., Przecz. 25/39.
— Piotr, murarz, Białecka 68 a.
— Piotr, rolnik, Gaje szlach. 16.
— Włodzimierz, zarob., Polna 7 a.
Krzyżanowski Antoni, mechan., Kraszewskiego 3.
— Eustachy, kier. warszt. mechan., Tatarska 8.
— Jan, egzekutor sąd., Wigury 10.
— Kasper, zarob., Białecka 36.
— Paweł, zar., Korzeniowskiego 10.
Książek Edward, straż. więzienny, Kraszewskiego 37 a.
Kubala Józef, funkcj. P. P., Kraszewskiego 52.
— Marjan, pomocnik P. K. U., Szopena 19.
Kubasik Konstanty, komisarz P. P., Pasaż Adlera 13.
Kubiak Ludwik, urzęd. P. P., Dubowiecka 2 c.
Kubiszyn Piotr, zar., Podogrodzie 22.
Kubiw Osyp, lekarz, Kotlarewskiego 33.
Kucelmann Franciszek, malarz pok., Białogórska 20.
— Józef, tech. dentysta, Matejki 11.
— Marjan, technik dentysta, Karpińskiego 7.
Kuchar Zbigniew urz. wojew., Kotlarewskiego 29.
Kucharski Józef, zarobnik, Zagrobela 175.
Kuczer Abraham, kupiec, Barona Hirscha 22.
— Andrzej, malarz pokoj., Ostrogskiego 80.
— Karol, zarob., Kotlarewskiego 10.
— Paweł, rolnik, Gaje Wiel., przecz. 25/4.
— Paweł, rolnik, Gaje Wielkie 6.
Kuczeriszka Antoni, murarz, Zamonastyrem 6.
— Iwan, cieśla, Lipowa 39.
— Jan, cieśla, Lipowa 39.
— Michał, maszyn. elektrow., Bawerowskiego 6.
— Teodor, zarobnik, Miodowa 8.
Kuczerski Jan, rolnik, Białogórska 10.
— Michał, rolnik, Białogórska 9.
— Paweł, rolnik, Białogórska 9 b.
— Stefan, rolnik, Białogórska 10.
Kuczmach Włodzimierz, kolejarz, Ogrodowa boczna 1.
Kuczyński Jarosław, zarob., Gaje Wielkie 2.
— Wasyl, rolnik, Gaje Wielkie 2.
— Włodzimierz, zarob., Gaje W. 2.
Kudla Klemens, woźnica, Ogrodowa boczna 3.
— Szymon, kupiec, Wertepna 1.

Dzięki sprawnej agencji fotograficznej pojawiają się na łamach I. K. C. najaktualniejsze zdjęcia

Kudryński Piotr, rolnik, Gaje Wielkie za parkiem 20.
Kuftiak Wincenty, kolejarz, Tatarska 30.
Kuj Abraham, krawiec, Rynek 31.
— Józef, prywatny, Pola 31.
Kujawski Czesław, Dr. lekarz, Kościuszki 4 a.
— Franciszek, urzęd. P. K. U., Dziewocza 7 b.
Kukało Piotr, zarob., Gaje Wielkie za park. 15.
Kukliński Franciszek, urzęd. Ubezp. społ., Szeptyckich 15.
— Jan, murarz, Miodowa 11.
— Stanisław, emeryt. kier. szkoły, Miodowa 11.
— Stanisław, malarz pokoj., Dorosza 29.
— Stefan, stolarz, Dorosza 29.
— Tadeusz, szewc, Miodowa 17.
Kulbida Błażej, szofer, Słowackiego 4.
Kulczycki Bronisław, urzęd. Skarb., 3-go Maja 10.
— Dmytro, mur., Mikuliniecka 14.
— Jan, naucz., Kołłątaja 1.
— Michał, szewc, Stroma 22.
— Władysław, zarob., Sokoła 23.
— Włodzimierz, zar., Zagrobela 37.
Kulicka Stefanja, wł. realn., Dorosza 15.
Kulicki Teotil, rolnik, Dorosza 15.
Kuliga Jan, zarob., Stroma 9.
Kuligowski Tadeusz, oficer W. P., Ujejskiego 8.
Kulik Jan, zarob., Zagrobela 158.
Kulikowski Augustyn, zarob., Brodzka 46.
Kulinca Wasyl, zarobnik, Podolska Niż. 41.
Kulisz Józef, ślusarz, Krzywa 9 a.
Kullanda Henryk, wł. realn., 3. Maja 11.
— Mieczysław, urzęd. Ubezp. społ., 3. Maja 11.
Kulman Karol, funkcj. P. P., Żwirki 36.
Kulpa Franciszek, podurzęd., Mickiewicza 1.
Kunka Andrzej, urz. Banku, Słowackiego 12.
Kunzek Tomasz, Mgr., nacz. wydz. wojew., Kościuszki 4 a.
Kunzek Wanda, dom., Kościuszki 4 a.
Kupferberg Chaim, buchalter, Brücknera 9.
Kupferman Chaje, wł. mlecz., Ostrogskiego 66.
— Efroim, kupiec, Ostrogskiego 66.
Kupferschmid Józef, kupiec, Kraszewskiego 10.
Kupibida Michał, cieśla, Kaczały 3.
— Paweł, cieśla, Kopernika 3.
Kupina Filip, monter elektr., Wertepna 1.
Kurant Józef, nauczyciel, Mikuliniecka 13.
Kurasiewicz Wincenty, murarz, Dubowiecka 10 a.
Kurfürst Adolf, kupiec, Kościuszki 6.
— Abraham, kupiec, Ruska 37.
— Izrael, szewc, Czackiego 59.
Kürfürst Kopel, kupiec, Ruska 15.
— Kasiel, wł. real., Ruska 15.
— Leizar, kupiec, Sokoła 11 b.
Kurica Marja, naucz., Piłsudskiego 10.
— Grzegorz, Dr. praw, Piłsudskiego 10.
Kuropatnicki Ignacy, emer. kolej., Zagrobela 117.
— Michał, funkcj. Magistr., Wagielewicza 5.
Kurowicz Stanisław, ślusarz kolej., Lenartowicza 22.
Kurszplak Jan, zarob., Zagrobela 45.
Kuryk Jan, inż. pryw., Lenartowicza 14.
Kurz Izrael, kupiec, Rynek 20.
— Szulim, kupiec, Rynek 20.
— Dawid, zarob., Czackiego 65.
— Gustaw, funkcj. P. K. P., Wigury 2.
— Jan, kolejarz, Brodzińskiego 3 a.
Kurzeja Anna, nauczycielka, Pohoreckiego 8.
— Józef, em. urzęd., Pohoreckiego 8.
Kurzemski Antoni, funkcj. P. K. P., Żwirki 5 a.
— Franciszek, funkcj. P. K. P., Żwirki 5 a.
Kurzon Jan, kier. młyna, Wertepna 7.
Kuśmerczyk Michał, woźny wojew., Dubowiecka 5.
Kuszer Wasyl, robotnik, Barona Hirscha 8.
— Anna, domowy, B. Hirscha 8.
Kusyk Grzegorz, zarob., Dziewocza 5.
— Włodzimierz, zar., Dziewocza 5.
Kuśnierz Maksym, tercjan szkoły, Piotra Skargi 1.
Kusznierz Władysław, zarob., Tarnowskiego 17.
Kusznir Michał, urzed. sąd., Sokoła 10.
— Moses, krawiec Brücknera 9.
Kutna Julja, em. P. K. P., Ostrogskiego 90.
Kuź Hilary, em. kolej., Głęboka 11.
— Stefan, zarob., Głęboka 11.
Kuziemski Andrzej, rolnik, Gaje W. Przecz. 14/12.
— Michał, rolnik, Gaje Wiel. Przecznica 14/12.
Kuziw Jan, emer., Gaje Wielkie 21.
Kuźma Andrzej, emer., Łyseńki 8.
Kuźmijczuk Józef, murarz, Dorosza 9 a.
— Stefan, zarob., Dorosza 9 a.
Kuźmiński Włodzimierz, em. urzędn. sądowy, Pohoreckiego 15 a.
Kuźmowicz Bazyli, em. urzęd., Dubowiecka 8.
— Bazyli, zarob., Tarnowskiego 51 a.
— Grzegorz, szofer, Wertepna 33.
— Józef, rolnik, Wertepna 37.
— Józef, naucz., Ogrodowa bocz. 9.
— Jarosław, zarob., Wertepna, nowy dom.
— Łucjan, nożown., Puntscherta 16.
— Paweł, zarob., Tarnowskiego 51 a.
— Teofil, mal. artysta, Dubowiecka 6.
— Włodzimierz, zar., Gaje Grecz. 5.
Kużyl Michał, prof. gimn., Kraszewskiego 41.
Künstler Adolf, em., Szeptyckich 34.
— Markus, przemysłow., Sobieskiego 11.
Kwastel Eisig, kupiec, Zagrobela 167.
— Herman, kupiec, Sobieskiego 7.
Kwäsler Efroim, kupiec, Lwowska 11.
Kwiatkowski Franciszek, kolejarz, Cmentarna 14.
— Mieczysław, inż., przemysł., Lelewela 1.
— Stanisław, kol., Niemcewicza 37.
— Władysław, zarob., Białecka 68.
Kwolik Michał, zarob., Dorosza 39.

L

Labenberger Tadeusz, Dr., nauczyc. gimn., Mostowa 9.
Labiner Jakób, kier. kina, Brücknera 9.
— Scharlota, właśc. realn., Brücknera 9.
— Wiktor, emer. urzęd. poczt., Szeptyckich 20.
Lacher Jakób, kupiec, Ostrogskiego 17.
Lachowski August, piekarz, Pohoreckiego 5.
Lachowicz Antoni, urzęd. państw., Moniuszki 2.
Lachowicz Stefan, zarob., Wertepna Koc. 10.
Lachwacki Andrzej, emeryt. kolej., Lenartowicza 11.
Landa Jan, urz. P. Ż. U. W., Ostrogskiego 64.
Landau Abrah. kup., Czackiego 62.
— Aron, prywat., Mickiewicza 28.
— Frydzia, właśc. hotel., Rynek 33.
— Izak, pryw., 29. Listopada 11.
— Józef, kupiec, Brücknera 8.
— Sala, asystent farm., Brücknera 8.
Lande Abraham, zarob., Ostrogskiego 27.
Landes Dawid, Dr., adwokat, Piłsudskiego 8.
— Izak, dzierżawca dóbr, Piłsudskiego 12.
— Moses, krawiec, Podolska Wiel. 66 b.
Landesberg Ludwik, dr. adw., Sokoła 12.
Landman Benjamin, pośredn., Bogata 8.
— Józefa, emer. urz. Mag., Sienkiewicza 18.
Landstein Gerschon, stolarz, Podolska N. 41.

Lanstein Siche, blacharz, pl. Kazimierzowski 24.
Landfisch Jakób, emer. ppłk. lek. weter., Karpińskiego 5.
Lang Konrad, kasjer Ubezp. społ., Mickiewicza 4.
Lanierski Ludwik, Dr., nacz. Wydz. Woj., Kościuszki 4 a.
Lanret Dawid, cuk., Szeptyckich 25.
Laskowski Florjan, komis. kontroli Skarbu, Mostowa 18.
— Jan, zarobnik, Ostrogskiego 62.
— Józef, zarob., B. Hirscha 9.
— Józef, zarobnik, Łyseńki 24.
— Józef, maszyn. kolej., Gliniana 16.
— Michał, zarob., Ostrogskiego 82.
— Stefan, zarob., Ostrogskiego 82.
— Władysław, stolarz, Ostrogskiego 82.
— Włodzimierz, stolarz, Mostowa 6.
Lasocka Marja, urzęd. Mag., Karpińskiego 10.
Lasocki Andrzej, emeryt, Kraszewskiego 17.
— Eugenjusz, prywat., Zamonastyrem 14.
— Jan, rolnik, Zamonastyrem 14.
— Józef, rolnik, Żwirki 4.
— Władysław, rolnik Zamonastyrem 14.
Laszczewski Aleksander, piek., Wigury 2 a.
Laszek Piotr, kupiec, Kraszewskiego 18.
Laszewicz Eugenjusz, woźny, Kaczały 17.
Laszewski Władysław, ślusarz, Kotlarewskiego 31.
Laub Leopold, fotograf, Pasaż Adlera 4.
— Wilhelm, właśc. zakł. fotograf., Pasaż Adlera 4.
Laufer Efroim, mistrz kraw., Mickiewicza 17.
— Gusta, właśc. realn., Kochanowskiego 15 c.
— Izak, kotlarz, Pola 7.
Launer Pinkas, przemysł., Tarnowskiego 8.
Lauterpach Salomon, zarob., Pola 1.
Lautsch Jan, nauczyciel gimn., Lipowa 51 a.
— Józef, urzędnik P. K. P., Piłsudskiego, Dworzec Kolejowy.
Lavrynów Dmytro, bednarz, Miodowa 11.
— Józef, dozorca, Ostrogskiego 104.
Leber Abraham, krawiec, Issakowicza 7.
Lebelwohl Leopolda, muzyk., Mickiewicza 8.
Lech Jan, szewc, Bogata 5.
— Jan, szewc, Mostowa 7.
Legimowicz Józef, mistrz kominiar., Stroma 16.
Lehun Mikołaj, zarob., Kopernika 18.
— Paweł, zarob., Sokoła 11 a.
Leibel Izydor, tapicer, Czackiego 70.
— Rozalja, emer. naucz., Białecka 8.
Leibstein Anczel, zarob., Sobieskiego 7.
— Anczel, kupiec, Zacerkiewna 7.
— Józef, rzeźnik, Miodowa 4.
— Majer, zarobnik, Czackiego 68.
— Pinkas, zarob., Podolska N. 51 a.
Leichtner Henryk, zarob., Bogata 41.
Lenier Moses, naucz. żydow., Kotlarewskiego 46.
— Nachum, buchalter, Korzeniowskiego 6.
Leitner Pola, urzęd. pryw., Farna 8.
Leja Franciszek, urzęd. pryw., Chopina 14.
— Stefanja, urzędn. Mag., Chopina 14.
Lejczak Helena, naucz., Sokoła 11 a.
— Józef, em. kolej., Sokoła 11 a.
— Teofila, naucz., Sokoła 11 a.
Lelo Kornel, zarob., Zagrobela 10.
Lemster Perce, krawiec, Doły 3.
Lehman Henryk, rachmistrz, Magistr., Łyseńki boczna.
— Jadwiga, emerytka, Kraszewskiego 22.
Lenard Edward, Dr. lekarz, Matejki 7.
Lenart Tadeusz, tokarz, Dziewocza 3.
Lenartowicz Wincenty, pryw., Krótka 22.
Lencewicz Zofja, urzęd. Starostwa, 3-go Maja 10.
Lenkiewicz Józef, piekarz, Białecka 60.
— Włodzimierz, Dr., b. Prezyd. m., Brodzińskiego 4.
— Zofja, żona b. Prez. m., Brodzińskiego 4.
Lercher Jan, tech.-dent., 3-go Maja 11.
— Ferdynand, prof. gimn., Brodzka 20.
— Marja, urzęd. pryw., 3. Maja 11.
— Rudolf, piekarz, Kilińskiego 3.
Lehrer Abraham, kupiec, Ruska 12.
— Izak, handlarz, Podolska W. 49.
— Izydor, zarob., Ostrogskiego 41.
Lehrman Chaje, kupcowa, Ruska 37.
— Leizer, kupiec, Ruska 37.
Leszczuk Antoni, urzęd. Okr. Sąd., Lipowa 7.
— Stefan, handlarz, Stroma 25.
Leszczyński Bronisław, malarz pok., Ogrodowa bocz. 10.
— Karol, star. post. P. P., Białecka 68 a.
— Stanisław, majster malarski, Sienkiewicza 43.
— Tadeusz, dyr. gimn., Kopernika 14.
— Tomasz, dozorca domu, Ujejskiego 7.
Lew Emil, Dr., lekarz, Piłsudskiego 16.
Lewandowski Aleksander, kup., Mickiewicza 33.
— Andrzej, kolej., Zagrobela 61.
— Bazyli, murarz, Mostowa 7.
— Juljan, werkm. telef. i telegraf., Stroma 47.
— Mieczysław, strażnik więz., Stroma 29.
— Stefan, rolnik, Gaje Wiel. 1066.
— Szymon, mur., Brodzińskiego 8.
— Teodor, rolnik, Gaje Wiel. 1076.
— Zarjarz, kolejarz, Dorosza.
Lewicka Aniela, właśc. realn., Fedkowicza 5.
— Marja, naucz., 3-go Maja 3.
Lewicki Aleksander, urzęd., P. K. U., Brodzińskiego 5.
— Andrzej, pomoc. masar., Gliniana 20.
— Czesław, lekarz weter., Brodzińskiego 5.
— Franciszek, emer. urz. P. K. U., Chopena 19.
— Jan, krawiec, Podolska 96.
Lewinter Abraham, zarob., Podolska W. 39.
— Chaim Józef, kup., Lwowska 36.
— Jakób, kupiec, B. Hirscha 28 a.
— Józef, pryw., Bar. Hirscha 28 a.
— Kasil Mendel, kupiec, 29. Listopada 13.
— Leib, kupiec, Farna 7.
— Majer, pryw., Szewczenki 2.
— Samuel, kupiec, Pola 2.
— Selig, prywatny, Bar. Hirscha 24.
Lewków Aleksander, kond. kolej., 3-go Maja 10.
Lewkowicz Franciszek, Dyrekt. P. Z. U. W., Mickiewicza 47.
Libera Stanisław, nadzor. telegraf., Niemcewicza 54.
Liborner Mozes, kupiec, Konarskiego 9.
Lichtenberg Dawid, urz., Tarnowskiego 6 b.
— Kalman, kupiec, Tarnowskiego 6 b.
Lichter Abe, kupiec, Ruska 10.
Lichwicki Mieczysław, urz., Pohoreckiego 8.
Lieberbauer Adolf, kier. kina oper., Mickiewicza 33.
Liebergall Aron, kupiec, Ruska 23.
— Izak, kupiec, Mickiewicza 4.
— Karol, kontr. poczt., Podolska W. 6.
— Ozjasz, prywat., Kochanowskiego 23.
— Leon, pryw., Kochanowskiego 23.
— Samuel, pośrednik zboż., Kochanowskiego 23.
— Uscher, kupiec, Lelewela 1.
Lieberman Mechel, kamieniarz, Czackiego 65.
— Mozes, prywatny, Czackiego 65.
Liebman Jakób, kuśnierz, Miodowa 4.

T. S. L. pracuje nad wytworzeniem nowego typu obywatela, świadomego celów Państwa i stosunku własnego do Rzeczypospolitej.
Dobry obywatel jest źródłem mocy Państwa.

Liebman Amalja, właść. realn., Kaczały 1.
— Aleksandra, Dr. lek., Kaczały 1.
Lifschütz Hersch, kupiec, Rynek 17.
— Joachim, kupiec, Tarnowskiego 6.
— Natan, pryw., Szeptyckich 6.
— Zygmunt, naucz. gimn., Kochanowskiego 17.
Lille Dawid, rolnik, Ruska 14.
— Emanuel, drogerja, Konarskiego 11.
— Sabina, prywat., 3-go Maja 19.
— Samuel, pryw., 3. Maja 19.
— Sender, handlarz, Pola 12.
Linczyc Emil, urzęd. Ubezp., Sienkiewicza 1.
— Jakób, urzędnik prywatny, Sokoła 21 a.
— Józef, zarob., Zacerkiewna 16.
— Moses, kupiec, Lelewela 6.
Lindenman Benjamin, kupiec, Podolska N. 51.
— Józef, prywatny, Ostrogskiego 1.
— Samuel, kupiec, Sobieskiego 7.
— Saul, handlarz, Rynek M. 47.
Lindhardt Hirsch, kupiec, Tarnowskiego 15.
Linka Franciszek, post. P. P., Zbarazka 6.
Lipa Jarosław, Inż., Dyr. Szk. Przem., Niemcewicza 31.
Lipczak Ludwik, post. P. P., Puntscherta Kosz. P. K. P.
— Stanisław, post. P. P., Puntscherta Kosz. P. K. P.
Lipczyński Zenon, giser, Czackiego 75.
Lippe Jakób, kupiec, Ostrogskiego 36.
Lipecka Halina, urzęd. pryw., Ujejskiego 8.
Lipiec Józef, majster ciesiel., Szpitalna 17.
Lipińska Irena, prywat., Stanisława 11.
Lipiński Michał, zarobnik, Kołłątaja 24.
— Władysław, kupiec, Błonie 9 b.
Lippman Leizern, kupiec, Zagrobela 140.
Lis Rudolf, kond. P. K. P., Łuczakowskiego 46.
Lisak Edmund, funkcj. P. P., Targowica 16.
Lisiak Franciszek, zarob., 29. Listopada 12.
Liśkiewicz Marjan, post. P. P., Mickiewicza 5.
Lisowski Juljan, dozorca targ., Targowica 6.
— Wincenty, kond. P. K. P., Żwirki 1.
List Frydzia, prywat., Tarnowskiego 36.
Listyk Daniel, szewc, Kraszewskiego 36.
Litwin Daniel, cieśla, Czackiego 75.
— Jan, rolnik, Gaje szlach. 25.
— Jan, emer. kontr. poczt., Polna bocz. 15 a.
— Józef, murarz, Dorosza 8.
— Maksym, cieśla, Podolska N. 83.
— Marjan, urzęd. woj., Zielona 1 b
— Michał, rolnik Kraszewskiego 52.
— Michał, piekarz, Podolska N. 71.
— Semen, fotograf, Sobieskiego 11.
— Teodor, zarob., Zagrobela 183.
— Wasyl, rolnik, Kraszewskiego 52.
— Włodzimierz, rolnik, Brodzińskiego 24.
Lochmajer Karol, maszyn. P. K. P., Tatarska 3.
London Abraham, prywat., Czackiego 6.
Longart Jan, kupiec, Issakowicza 4.
Lorber Adolf, przemysł., Piłsudskiego 11 a.
— Adolf, solicyt. adwokat., Lipowa 72.
— Chaim, zarob., Lwowska 41.
— Ida, naucz., Sokoła 16.
— Schneidla, pryw., Podzamcze 18.
Lörr Maks, krawiec, Ostrogskiego 9 a.
Lörvenhaas Jakób, pośrednik, Ostrogskiego 104.
Lörvenkran Ludwik, farmaceut., Kaczały 14.
Lörvensohn Abraham, kupiec, Mickiewicza 18.
Lörvensohn Abraham, kupiec, Mickiewicza 37 b.
— Hersch, kupiec, Pola 22.
Lörvenstark Mendel, fryzjer, Lwowska 31.
— Mozes, zarządca bóżn., Czackiego 19.
Lubczyk Michał, rolnik, Gaje Wiel., Główna 60.
Lubelski Czesław, urzęd. P. Z. U. W., Piotra Skargi 6.
— Ludwik, naucz. sem. męskiego, Ostrogskiego 17.
Lubianiker Herman, kupiec, Zacerkiewna 7.
— Jakób, kupiec, Doły 13.
— Salomon, naucz. żyd., Czackiego 8.
Lubieniecki Michał, zarob., Kościuszki 9.
Lubka Franciszek, kolejarz, Zagrobela 63.
— Józef, murarz, Niemcewicza 20.
— Wincenty, zarob., Brodzka 32.
Ludwiczak Józef, murarz, Lipowa 15.
Ludwig Tadeusz, ślusarz P. K. P., Piłsudskiego 19.
Luft Salomon, kupiec, Tarnowskiego 19 a.
Luftig Gdala, ślusarz, Sobieskiego 12.
— Herman, krawiec, Ruska 44.
— Natan, krawiec, Strzałkowskiego 4.
Luła Józef, zarob. Mag., Czackiego 75.
Lusthaus Ozjasz, piekarz, Srebrna 22.
Lustig Herman, Dr. lekarz, Słowackiego 12.
— Stanisław Wilhelm, urzęd. pryw., Słowackiego 12.
Lutomski Stanisław, przod. P. P., Sienkiewicza 53 a.
Lutowicz Pawło, rolnik, Gaje Chod., 1864.
Lutwak Godel, prywatny, Ostrogskiego 7.
Lwów Józef, kupiec, Rejtana 3.
— Majer, kupiec, Rejtana 3.

Ł

Łaba Witold, inżynier, Piłsudskiego 6.
Łabanowicz Bronisław, robot. piekar., Błonie 20.
— Florjan, inwalida woj., Tarnowskiego.
— Piotr, zarob., Tarnowskiego.
Łabucki Antoni, kolej., Sienkiewicza 47.
— Leon, kolej., Białogórska 5.
Łabucki Stefan, maszynista eket., Gliniana 18.
Łabzak Jan, kolej., Gliniana 31.
Łachowski Stefan, rolnik, Gaje Chodorow. 14.
Ładyka Dmytro, Dr. adwokat. Mickiewicza 11.
Łagisz Antoni, kupiec, Szpitalna 4.
— Paweł, zarob., Pasaż Adlera 6.
Łahodyński Józef, pośrednik, Kraszewskiego 44.
Łakomski Michał, handlarz, Miodowa 6.
Łapajónker Schmarje, handlarz, Podolska N. 44.
Łapczyńska Józefa, naucz., Białecka 20.
— Olga, naucz., Białecka 20.

GAZETA PORANNA 10 groszy
jest najtańszym dziennikiem Małopolski cena
Lwów Chorążczyzny 51

Ławrynów Mikołaj, zarob., Mikuliniecka b. 6.
Łątkowski Marcin, kolej., Moniuszki 4.
Łemiszka Michał, zarob., Gaje Wielkie 1696.
Łeń Iwan, kooperator, Baworowskiego 18.
Łepeta Jan, rolnik, Białogórska 15.
Łesnik Włodzimierz, malarz dekor., Dziewocza 20.
Łesyk Jakób, przodow. P. P., Zagrobela.
Łeśków Mikołaj, zarobnik, Lipowa 49.
Łobocka Kornela, krawczyni, Ostrogskiego 82.
Łobocki Stanisław, mechanik, Ostrogskiego 82.
— Szymon, właściciel realn., Ostrogskiego 82.
Łohin Teodor, inwal. woj., Rynek 12.
— Tomasz, kołodziej, Podolska niższa 65.
Łomacz Józef, funkcj. P. P., Lenartowicza 12.
Łomnicka Marja, naucz. gimn., Mickiewicza 4.
Łopuski Władysław, kolej., Brodzińskiego 1.
Łoś Jan, kolej., Brodzińskiego 3 a.
Łotocki Michał, emer. kier. szk., Podgrodzie 1.
Łotowicz Michał, rolnik, Gaje Chod. 2985.
Łotowicz Teodor, zar., Wertepna 15.
Łosiak Bazyli, dozorca realn., Lelewela 1.
Łoziński Jan, zarob., Gajowa bocz. 8.
— Jan, zarob. Mag., Lipowa 7.
— Michał, woźny Ubezp., Zagrobela.
Łuciów Piotr, cieśla, Podolska N. 17.
— Paweł, funkcj. państw., Mostowa 4 a.
Łucyk Andrzej, urz. woj., Szewczenki 10.
Łucyszyn Izydor, kowal, Zagrobela 167.
— Filip, maszyn. pryw., Zagrobela 167.
Łuczka Mikołaj, pryw., Gęsia 9.
Łuczkiewicz Jan, naucz., Kościuszki 8.
— Stanisław, szewc, 29-go Listopada 10.
Łuczków Grzegorz, zarobnik, Mostowa 10.
Łuczyński Władysław, właść. realn., Błonie 22.
Łuhowy Maksym, podurzęd. poczt., Błonie 7 a.
Łukasiewicz Prokop, prof. gimn., Sienkiewicza 12.
Łukisz Wacław, kolejarz, Dziewocza 6 a.
Łukowicz Bazyli, murarz, Stroma 11.
— Eljasz, murarz, Gliniana 19.
— Jan, rolnik, Tarnowskiego 30.
Łukowicz Michał, rolnik, Gliniana 29.
— Miron, zarob., Mikuliniecka 15.
— Paweł, kolejarz, Podogrodzie 14.
— Stefan, rolnik, Tarnowskiego 90.
— Włodzimierz, kolejarz, Dziewocza 28.
— Włodzimierz, zarobnik, Wertepna Kociół 17.
Łukóm Stanisław, piekarz, Dziewocza 16.
Łuszczyński Marjan, funkcj. P. P., Kotlarewskiego 41.
Łuszpiński Wasyl, rolnik, Dorosza 5.
— Włodzimierz, rolnik, Dorosza 5.
Łucka Józef, prywatny, Wertepna Kociół 5.
Łuckóm Grzegorz, zarob., Wertepna Kociół 4.
Łysa Kazimiera, urzęd. Star., Lipowa 7.
— Olga, naucz., Czarneckiego 19.
— Michalina, wł. real., Czarneckiego 19.
Łysy Bronisław, pryw., Czarneckiego 19.
— Włodzimierz, Dr. adwokat, Mickiewicza 7.
Łysak Jan, rolnik, Tarnowskiego 51 b.
— Teodor, rolnik, Gaje Wiel., Gł. 12.
Łysakowski Jan, oficer W. P., Konarskiego 1.
Łyżnik Piotr, funkcj. P. P., Lipowa 17.

M

Mach Jan, urzęd., Tarnowskiego 51 b.
Machalski Franciszek, prof. gimn., Sokoła 5.
Machejuz Teodor, woźny, Zagrobela 186.
Machnicka Marja, rzeźniczka, Tatarska 22.
Machnicki Jan, zarob., Dorosza 30.
— Michał, zarob., Dorosza 30.
— Stefan, rzeźnik, Tatarska 22.
Machura Jacenty, ślusarz, Kotlarewskiego 26 a.
Machwitz Stanisław, inż., 29. Listopada 5.
Maciejowski Eustachy, emer. poczt., Białecka 36.
Maciewicz Szczepan, woźny gimn., Zagrobela 4.
Maciulski Tadeusz, urzęd. wojew., Moniuszki 3.
Maczens Grzegorz, zarob., Puntscherta 25.
Maćków Stefan, cieśla, Gaje Wiel. za parkiem 4.
— Wasyl, zarob., Gaje W., za parkiem 4.
Madej Marcin, st. post. P. P., Łyseńki bocz.
Madera Anna, wł. realn., Szpitalna 10.
— Józef, maj. mur., Szpitalna 11.
— Władysław, przedsięb. budowl., Szpitalna 10.
Maga Włodzimierz, instr. szk. Przem., Szeptyckich 17.
Magdij Michał, dyr. ork. M. B., Ostrogskiego 112.
Mager Regina, kupcowa. Podolska N. 84.
— Fraim, kupiec, Podolska W. 14.
Magit Anna, pryw., Gaje W., Gł. 25.
— Józef, rolnik, Kołłątaja 15.
— Saul, zarob., Gaje Wiel., Gł. 35.
— Wiera, rolniczka, Gaje Wielkie, Gł. 104.
— Wilhelm, zarob., Gaje Wielkie Gł. 25.
Magolski Stanisław, ślus., Stroma 4.
Magrij Michał, stolarz, Zagrobela 57.
— Wasyl, rolnik, Zagrobela 57.
Magner Grzegorz, zarob., Ostrogskiego 54.
Majberger Jakób, wł. realn., Mickiewicza 14 a.
Majdan Antoni, magazynier, Zamonastyrem 20.
Majewski Antoni, pryw., Wertepna Kociół 15.
— Karol, murarz, 3-go Maja 21.
— Wiktor, oficer W. P., Ujejskiego 6.
Majka Andrzej, urzęd. woj., Rynek 12.
— Antoni, zarob., Głęboka 3.
— Bazyli, kupiec, Brücknera 8.
Majka Dmytro, rolnik, Gaje W. 9/4.
— Dymitr, kond. kolej., Mandla 13.
— Eljasz, rolnik, Gaje Wielkie 16.
— Grzegorz, rolnik, Gaje Wielkie, Gł. 75.
— Grzegorz, rolnik, Gaje Wiel. 9/2.
— Heronim, rolnik, Gaje Wielkie 12.
— Iwan, rolnik, Gaje Wiel., Za park.
— Jan, pryw. urzęd., Głęboka 3.
— Jan, wł. realn., Rynek 12.
— Józef, kupiec, Rynek 12.
— Michał, rolnik, Gaje W., przecznica 9/4.
— Michał, rolnik, Gaje Wiel., przecznica 9.
— Michał, rolnik, Gaje Wielkie, Gł. 67.
— Piotr, rolnik, Gaje W., Gł. 50.
— Piotr, rolnik, Gaje Wiel., przecznica 9/2.
— Piotr, wł. realn., Rynek 12.
— Piotr, rolnik, Gaje Wiel., Gł. 46.
— Piotr, młyn., Zagrobela 208.
— Semen, rolnik, Gaje Wiel., przecznica 9/4.
— Stefan, roln., Gaje W., przecz. 12.
— Stefan, rolnik, Gaje Wiel., przecznica 14/1.
— Stefan, rolnik, Gaje W., przecz. 9.
— Tymko, robotnik, Gaje Wielkie przecznica 12/2.
— Wasyl, zarob., Gajowa 15.

Majka Włodzim., rolnik, Gaje Wiel., przecz. 14/22.
Majzeles Mozes, kup., Matejki 4.
Makar Jan, emeryt, Gaje Wielkie, przecznica 2532.
Makahosz Piotr, mistrz kaflar., Mickiewicza 27.
Makowska Zuzanna, siostra mił., Szpitalna 2.
Makowski Mikołaj, zarob., Lwowska 51.
Maksymiak Mikołaj, zarob., Mostowa boczna 16.
Maksymów Antoni, kupiec, Szeptyckich 28.
Makuch Józef, funkcj. poczt., Pohoreckiego 28.
Makuchowski Andrzej, zarob., Wertepna Kościół 16.
Malawski Michał, kontr. poczt., Stanisława 4.
Malczyński Stanisław, oficer W. P., Ujejskiego 8.
Mahler Sender, kupiec, Rynek 3.
Malicki Józef, kelner, Korzeniowskiego 1.
— Mikołaj, zarob., Tarnowskiego 15.
— Tomasz, starosta, Mickiewicza 14.
Malik Józef, prywatny, Ogrodowa bocz. 9.
Malinowicz Andrzej, zarob., Podogrodzie 8.
Malinowski Bazyli, zarobnik, Mikuliniecka 2.
— Jan, rolnik, Brodzka 56.
— Jan, rolnik, Tarnowskiego 57.
— Józef, emeryt. star. przod. P. P., Szpitalna 17.
— Tomasz, zarob., Lwowska 33.
Malisz Franciszek, palacz elektrowni miejsk., Łyseńki bocz. 4.
— Jan, monter telegr., Kraszewskiego 50.
— Karol, dozorca, Sokoła 3.
Malkischer Berel, piekarz, Ruska 8 a.
— Efroim, urzęd. pryw., Matejki 5.
Malkut Franciszek, stol., Gaje Wiel. przecz. 31/1.
— Józef, ślusarz, Gaje Wiel., przecznica 31/1.
— Stefan, emer. kolej., Gaje Wiel., przecz. 31/1.
Malski Józef, urzęd., Konarskiego 10.
Malucha Augustyn, prywatny, Niemcewicza 25 a.
— Grzegorz, zarob., Niemcewicza 25 a.
Małachowska Bronisława, nauczyciel. pryw., Sokoła 11 a.
— Janina, urzęd., Sokoła 11 a.
Małachowski Jakiw, urzęd. prywat., Mickiewicza 11.
Małachowski Piotr, szewc, Białogórska 21.
Małańczuk Jan, zarob., Wertepna 35.
Małecka Marja, pryw., Sokoła 11 a.
Małkiewicz Julja, emerytka, Ostrogskiego 17.
— Michał, sekwest. skarb., Czarneckiego 32.
Małuja Kazimierz, agronom. Ostrogskiego 72.
Małyk Andrzej, post. P. P., Zamonastyrem 12.
Małysa Jerzy, urzęd. P. Z. U. W., Wagilewicza 7.
Mann Aron, kupiec, Lwowska 7.
— Edmund, emer. poczt., Ogrodowa bocz. 6.
Mandel Jakób, ślus., Podolska W. 22.
— Menasche, ślusarz, Srebrna 3.
— Oskar, prof. gimn., Sienkiewicza 20.
Mandler Chaim, zarob., Lwowska 33.
— Leizer, handlarz, Lwowska 23.
— Maurycy, Dyr. Banku Hipotecz., 29 Listopada 3.
Mandziuk Jan, zarob., Podzamcze 18.
Manheim Chaim, pryw., Wąska 9.
— Joachim, kupiec, Tarnowskiego 3.
— Józef, kupiec, Lwowska 18.
— Markus, zarob., Wąska 9.
— Natan, urzęd. pryw., Lwowska 3.
Maniecki Adam, funkcj. P. P., Tatarska 15.
Mantel Betka, nauczyciel., Mickiewicza 17 a.
— Józef, fryzjer, Lipowa 12.
— Marceli, urzęd., Mickiewicza 39.
— Rudolf, Dr. adw., Mickiewicza 39.
Marasch Izrael, kup., Brücknera 7.
— Józef, kupiec, Srebrna 23.
Marbach Naftali, kupiec, Czackiego 46 a.
Marceluk Jan, rolnik, Wertepna Kościół 1.
— Mikołaj, rolnik, Gaje Chod. 2810.
— Stefan, rolnik, Gaje Chod. 2810.
— Tekla, wł. realn., Wertepna K. 1.
Marciniak Stanisław, kolej., Głęboka 4.
Marcinkowski Józef, stolarz, Zagrobela 73.
— Tomasz, zarob., Zagrobela 63.
Marcinowski Paweł, kol., Wertepna 4.
— Stanisław, urz. P. Z. U. W., Wertepna 4.
Marder Dawid, blacharz, Rynek 10.
— Dawid, stolarz, Krótka 16.
— Izak, krawiec, Ruska 13.
— Jakób, prywat., Farna 5.
— Józef, kupiec, B. Hirscha 14.
— Józef krawiec, Lindego 8.
— Marja, krawcz., Lindego 8.
Marder Mozes, pomoc. handl., Tarnowskiego 5.
— Simon, kupiec, Ruska 32.
— Wolf, prywat., Bar. Hirscha 3.
Marek Alfred, mistrz. odlew., Puntscherta 4 a.
— Józef, przod. P. P., Cmentarna 7.
— Paulina, pryw., Puntscherta 4 a.
Margoszczyn Józef, inwalida, Zagrobela 44.
Margulies Abraham, kupiec, Matejki 8.
— Abraham, kupiec, Ostrogskiego 33.
— Efroim, kupiec, Issakowicza 7.
— Ensel, handlarz, Farna 5.
— Gusta, fotograf, Szeptyckich 24.
— Izak, kupiec, Ruska 15.
— Izak, kupiec, Tarnowskiego 34.
— Izrael, kupiec, Sokoła 4.
— Izrael, kupiec, Rynek 23.
— Jakób, prywatny, Srebrna 25.
— Józef, kupiec, Rynek 26.
— Losel, kupiec, Brücknera 12.
— Maurycy, kontr. poczt., Kościuszki 6.
— Mechel, kupiec, Wąska 2.
— Mechel, kupiec, Fedkowicza 3.
— Mojżesz, kupiec, Kaczały 14.
— Machnen, kupiec, Rynek 11.
— Natan, urzęd. pryw., Zacerkiewna 4.
Margules Samuel, kupiec, Brücknera 9.
— Samuel, spedytor, Sokoła 22.
— Samuel, knpiec, Pasaż Adlera 8.
Marjasz Ozjasz, stolarz, Szeptyckich 8.
Markiewicz Jan, kond. P. K. P., Tatarska 57.
— Stanisław, emer. urz. Magistratu, Piotra Skargi 12.
Marckman Friedel, kupiec, Lwowska 24.
Markowicz Błażej, rolnik, Gaje Wielkie 1069.
— Dmytro, murarz, Żwirki 9 a.
— Michał, pośred., Mostowa 7.
— Mikołaj, murarz, Mostowa b. 2.
— Stefan, kolejarz, Żwirki 16.
Markowych Iwan, rolnik, Gaje Wiel., Gł. 1069.
— Józef, rolnik, Gaje Wiel., Gł. 19.
Markus Alter, kupiec, Sokoła 13.
— Beita, zarob., Podolska N. 40.
— Bernard, kupiec, Pola 31.
— Izak, kupiec, Krzywa 7.
— Jakób, buchalter, Lwowska 16.
— Mały, kupiec, Tarnowskiego 31.
— Mozes, prywatny, Sokoła 13.
Marmor Izak, kupiec, Listopada 7.

Wiek Nowy
Lwów — ul. Sokoła 4.
NAJSKUTECZNIEJSZE OGŁOSZENIA,
NAJWIĘKSZY NAKŁAD

Maruszewski Artur, Wojewoda, 29-go Listopada 4.
Marszałek Jan, stelmach, Cmentarna 14.
— Józef, kowal, Zagrobela 51.
— Kazimierz, kolejarz, Puntscherta, Dom P. K. P.
Martini Jerzy, kolej., Tatarska 23 a.
— Jerzy, kolej., Tatarska 23 a.
— Mieczysław, prakt. sąd., Tatarska 23 a.
Martruk Grzegorz, dozorca domu, Kopernika 17.
Martynek Jan, oficer, W. P., Mickiewicza 14.
Martyniak Teodor, zarob., Gęsia 11.
Martyniuk Andrzej, majst. drukar., Wertepna Kościół 3.
— Jan, emeryt, Lipowa 45.
— Konrad, urzęd. Sądu, Żwirki 24.
— Mateusz, zarob., Perla 17.
— Władysław, zarobnik, Puntscherta 7.
Martynowski Aleksander, inż. mier., Kopernika 3.
Maruszczak Anna, krawczyni, Podolska W. 45.
— Józef, zarob., Krzywa 9 a.
— Józef, zarob., Zagrobela folwark.
— Józef, zarob., Krzywa 9 a.
— Stefan, szewc, Podolska W. 45.
— Włodzimierz, kaflarz, Podolska W. 45.
Marekicia Jan, rolnik, Targowica 13.
— Mikołaj, pryw., Targowica 13.
Marynczuk Andrzej, murarz, Lenartowicza 19.
— Julja, domow., Lenartowicza 19.
Maryniak Konstanty, absol. filozof., Dorosza 23.
Marzec Jan, post. P. P., Issakowicza 7.
Mass Abraham, zarob., Lwowska 35.
— Mendel, kupiec, Lwowska 35.
— Schloma, pryw., Lwowska 35.
Mastowski Antoni, szewc, Podolska N. 91.
— Kazimierz, wł. cukier., Łuczakowskiego 11.
— Stanisław, emer. P. P., Podzamcze 11.
— Wincenty, dozorca domu, Gajowa 11 a.
Maszczak Andrzej, prywatny, Gajowa 7 a.
Maszczyszyn Jan, szewc, Podolska W. 75 a.
Maszko Jan, wł. realn., Łuczakowskiego 28 a.
Masztaler Grzegorz, drukarz, Niemcewicza 23.
Matula Angielik, ksiądz OO. Domin., 3-go Maja 10.
Matusz Andrzej, instr. szk. przem., Karpińskiego 16.
— Stanisław, przod. P. P., Wertepna gorosz. P. P.
— Stanisław, funkcj. PP. Kościuszki 4 a.
Matwijczuk Antoni, zarob., Mikuliniecka bocz. 2.
Mauer Adolf, zarob., Tarnowskiego 26 a.
— Bernard, zarob., Szeptyckich 22.
— Eljasz, pryw., Tarnowskiego 3.
Mauer Józef, kup., Tarnowskiego 3.
— Leiser, zarob., Lwowska 39.
— Salomon, kapelm., pl. Kazimierzowski 11.
— Edward, emeryt. kolej., Dziewocza 20.
— Emilja, krawcz., Dorosza 20.
— Józefa, krawczyni, Dorosza 20.
— Stanisław, ślusarz, Dorosza 20.
Mazaczówna Natalja, kier. szk., Sokoła 18.
Mazepa Wojciech, emer. dozor. Mag., Bar. Hirscha 29.
Mecznik Jan, prak. handl., Pasaż Korduby.
Mecznikowa Pelagja, emer., Pasaż Korduby.
Medyński Jan, mechanik, Tarnowskiego 92.
Meiseles Markus, zarob., Pola 13.
— Salomon, zarob., Pola 13.
Melen Janina, urz. Ubezp., Szeptyckich 17.
Mehler Izrael, zarob., Podolska N. 50.
— Leon, przemysł., Korzeniowskiego 45.



PODOLE — Krajobraz.

Maziarka Wojciech, rolnik, Zagrobela 132.
Maziarz Jan, emer. kolej., Lenartowicza 17.
Maziej Alojzy, kolej., Lenartowicza 1.
— Jan, zarob., Białecka 14.
Mazór Andrzej, post. P. P., Dziewocza 14.
— Bronisław, post. P. P., Kołłątaja 19.
— Józef, zaroh. Białogórska rogat.
— Kazimierz, ślnsarz P. K. P., Mostowa bocz. 2.
— Tomasz, emer. konduk., Kołłątaja 17.
Mazuranczyn Włodzimierz, stolarz, Białogórska 2.
Mazurek Antoni, rolnik, Tarnowskiego 51.
Mazurenko Łukasz, rolnik, Gaje Wielkie 17.
Mazurkiewicz Franciszek, urz.. woj., Piłsudskiego 6.
— Franciszek, piekarz, Niemcewicza 8.
— Jan, murarz, Białecka 72 a.
— Michał, zarob., Niemcewicza 3.
— Władysław, funkcj. więzien., Białecka 22.
Mączka Antoni, rzeźnik, Zagrobela 216.
Mądrzycka Bronisława, naucz., Kościuszki 2.
— Eugenja, dyr. szk. pow., Kościuszki 2.
Mehler Ozjasz, inkas., Szeptyckich 7.
— Pinkas, fryzjer, Czackiego 25.
— Schneidla, akuszerka, Czackiego 25.
Meller Szymon, kand. adw., Stanisława 14.
Meleszkiewicz Włodzimierz, sędzia grodzki, Mickiewicza 33.
Maliniszyn Mikołaj, urz. pryw., Czarneckiego 2 a.
Mehlman Tomasz, czapkarz, Barona Hirscha 17.
Melnyczenko Mikołaj, zarob., Pobeckiego 13.
Melnyczuk Aleksander, kino-operat., Ostrogskiego 31.
— Roman, administr., Gaje Wielkie przecz. 25/8.
— Teodor, emer. urz. Sądu, Chopina 13 a.
Melech Jan, emer. urz. skarb., Łuczakowskiego 38.
Menacher Szymon, urz. pryw., Brücknera 8.
Menasches Samuel, stol., Puntscherta 2.
Menczer Drafer, kup., Mickiewicza 24.
— Jakób, kup., 3. Maja 4.
— Natan, buchalter, Matejki 4.
— Simon, faktor, Brücknera 16.
Mendygrad Franciszek, woźny bank., Wertepna 11.
Mendyk Dymitr, kolejarz, Brodzińskiego 1.
Menkes Izak, Dr., adwokat, Mickiewicza 17.

Menkes Karol, urz. woj., Kraszewskiego 3 a.
Mehr Maks, kelner, Mandla 17.
Mergrün Hersch, stolarz, Podolska W. 9.
Merlin Leib, kupiec, Srebrna 25.
— Pinkas, kupiec, Rynek 5.
Mersand Abraham, krawiec, Ostrogskiego 8.
— Hersch, krawiec, Sobieskiego 7.
— Izak, zarob., Bogata 41.
— Jakób, krawiec, Bar. Hirscha 6.
— Leiser, zarob., Ostrogskiego 39.
— Majer, zarobnik, Bogata 10.
— Rudolf, kupiec, B. Hirscha 6.
Meersand Wolf, kupiec, Rynek 34.
Meschnik Salomon, prywat., Lwowska 3.
Messing Józef, kup., 29. Listopada 9.
— Mechel, kupiec, Bar. Hirscha 30.
— Schmerl kupiec, Podolska W. 58.
Messuta Mozes, kup., Podolska W. 11.
Mestel Simon, kupiec, Kochanowskiego 23.
Metelski Antoni, emer. kier. szk., Zielona 1 a.
— Bohdan, sklepikarz, Zielona 1 a.
Miałkowski Jan, rolnik, Targowica 16.
Michalewicz Jan, zarob., Niemcewicza 33.
— Józef, zarob., Niemcewicza 33.
Michalewski Adam, urzęd., Dziewocza, nowy dom.
Michalicki Włodzimierz, zarob., Wigury 4.
Michalik Fabian, urz. sądu, Szpitalna 7.
Michalina Bazyli, kominiarz, Mikuliniecka 68.
— Władysław, kominiarz, Mikuliniecka 68.
Michałów Władysław, zarob., Białecka 64.
Michałowicz Eljasz, rabin, Staroszkolna 9.
— Franciszek, straż., Zagrobela 110.
— Jan, emeryt, Łyseńki 18.
— Jan, zarob., Gaje Wiel. 18.
— Maksym, malarz, Puntscherta 30.
— Mirosław, ślusarz, Brodzka 34.
— Mozes, prywat., Staroszkolna 9.
— Władysław, zarob., Niemcewicza 25.
— Włodzimierz, Dr. adwokat, Kochanowskiego 33.
Michenko Andrzej, emer. kolej., Sienkiewicza 69.
— Roman, prywat., Sienkiewicza 69.
Miehle Stanisław, urzęd. P. K. P., Piłsudskiego, Dom kolejowy.
Miecznik Michał, oficer W. P., 3-go Maja 10.
Mielnicki Antoni. ślusarz, Dziewocza 14.
— Stefan, murarz, Dziewocza 25 a.
Mielniczek Jan, rolnik, Zagrobela 254.
Mielnik Władysław, funkcj. poczty, Zagrobela 74.
Mieszko Karol, rolnik, Korzeniowskiego 31.
Mieszkowski Józef, sędzia okręgowy, Brodzka 4.
Migala Edward, szewc, Podzamcze 11.
— Jakób, zarob., Podolska W. 57.
— Jan, zarob., Podolska W. 57.
— Kazimierz, szewc, Podzamcze 11.
— Stefan, zarob., Zagrobela 60.
Migden Blima, prywatny, Piłsudskiego 18.
— Chaim, aplik. sędz., Piłsudskiego 18.
— Józef, ślusarz, Wąska 4.
— Juda, stolarz, Bar. Hirscha 26.
— Pinkas, czeladnik ślusar., Staroszkolna 16.
— Tobias, pracow. młyna, Ruska 13.
Mihilewicz Antoni, murarz, Gliniana 10.
— Ignacy, zarob., Gliniana 10.
— Jan, rolnik, Zagrobela 50.
— Michał, rolnik Zagrobela 50.
— Tadeusz, murarz, Gliniana 10.
— Wojciech, rolnik, Zagrobela 50.
Mikuliner Srul, rzeźnik, Pola 1.
Mikulski Józef, urzęd. Urzędu Skarb., Piłsudskiego 18.
— Wojciech, st. post. P. P., Polna boczna.
Millach Ignacy, aspir. P. P., Niemcewicza 37.
Milaszczuk Dmytro, dozorca domu, Sokoła 11.
Milgram Mozes, kup., pl. Dominikański 2.
— Mozes, kupiec, Sobieskiego 15.
— Munio, pryw., pl. Dominikański 2.
— Mnnio, lek. dent., 3-go Maja 11.
— Ozjasz, kupiec, Brücknera 9.
— Samuel, zarob., Lwowska 10.
Milman Jakób, zarob., Piłsudskiego 17.
Minczakowski Antoni, funkcj. pocz., Zagrobela 106.
— Ignacy, rolnik, Zagrobela 19.
— Kazimierz, prywatny, Zagrobela 106.
— Michał rolnik, Zagrobela 106.
Miniajluk Leon, zarob., Błonie 13.
— Stanisław, zarob., Bogata 5.
Minik Piotr, zarob., Wertepna K. 16.
Missa Mieczysław, stolarz, Piotra Skargi 1.
Misaczek Izydor, parkiec., Cmentarna 18.
Misiewicz Adam, urz. Mag., Wertepna 50.
— Edward, urzęd. woj., Lelewela 1.
— Leonard, pomoc. stolar., Brodzińskiego 1.
Misnirowski Stanisław, kolejarz, Zagrobela 75.
Miśkiewicz Feliks, maj. murar., Łozowiecka 5.
— Wincenty, majster murarski, Korzeniowskiego 12.
Miśków Paweł, szewc, Zagrobela 39.
Mitelman Izrael, kupiec, Rynek 28.
Mittelman Izrael Hersch, knpiec, Kraszewskiego 3 a.
Mitręga Grzegorz, emer. kolej., Tatarska 22 a.
— Teodor, funkcj. więzienny, Dorosza 44 a.
Mizera Franciszek, elektromonter, Mikuliniecka 17.
— Stanisław, emer. sąd., Mikuliniecka 17.
Młynartowicz Stanisław, urzęd. prak. Sądu, Dziewocza 12.
Mohylewski Piotr, zarob., Podolska N. 77 a.
— Prokop, zarob., Konarskiego 27.
Mohylski Semko, zarob., Ostrogskiego 36.
Mokanek Teofil, kond. kolej., Mandla 13.
Mokrzycki Antoni, oficer W. P., Kopernika 1.
— Konstanty, zarob., Wertepna 21 a.
— Semko, zarob., Tarnowskiego 11.
— Tomasz, funkcj. P. P., Kołłątaja 4.
Molek Mieczysław, straż. miej., Łyseńki 11.
Mondracki Bolesław, piekarz, Bogata 15.
Mondschein Izak, ślusarz, Bogata 2.
— Mozes, inwalida, Rynek Mały 39.
— Paweł, urz. banku, Kaczały 8.
— Salomon, kupiec, Sokoła 3.
— Zofja, kupcowa, Kopernika 11 a.
Monies Abraham, kupiec, Ruska 30.
— Benjamin, kupiec, Ruska 29.
— Józef, kupiec, Kaczały 1.
— Ludwik, mag. farm., Mickiewicza 10.
— Milo, kupiec, Gaje Wiel., Gł. 104.
— Wolf, kupiec, Lwowska 20.
Monkiewicz Alfred, urz. Mag., Korzeniowskiego 6 a.
Morawski Baltazar, kupiec, Ruska 26.
— Józef, pryw., Dorosza 23.
— Stanisław, post. P. P., Tarnowskiego 31 a.
— Szymon, szewc, Wertepna n. d.
Morecki Maurycy, oficjał sądu, 29-go Listopada 6.
Morgenstern Mozes, krajacz szewski, Bar. Hirscha 3.
Morks Etka, krawczyni, Rynek M. 47.
— Fryderyk, krawiec, Rynek M. 47.
— Gerson, krawiec, Mickiewicza 27.
— Leon, krawiec, Czackiego 25.
— Oskar, krawiec, Sobieskiego 21.
Morowicki Jan, zarob., Bialecka 68.
— Michał, murarz, Stroma 20.
— Stefan, zarob., Bialecka 68.

T. S. L. pracuje nad wytworzeniem nowego typu obywatela, świadomego celów Państwa i stosunku własnego do Rzeczypospolitej. *Dobry obywatel jest źródłem mocy Państwa.*

Moroz Michał, rob. P. K. P., Kraszewskiego 41.
— Roman, Dr. lekarz, Ostrogskiego 44.
— Teodozja, nauczyc., Ostrogskiego 44.
Morozowski Franciszek, młyn., Wertepna 39.
Mościpan Antoni, dozorca, Kochanowskiego 3.
— Grzegorz, zarob., Łyseńki 15 a.
— Jakób, zarob., Dziewocza 13.
Moskal Józef, zarob., Mikuliniecka 2.
— Wojciech, stolarz, Baworowskiego 16.
Moszyński Kazimierz, były wojewod., 29. Listopada 4.
— Kazimierz, prywat., Ostrogskiego 64.
Motyka Tomasz, kup., Kościuszki 24.
Motryk Juljan, emer. kolej., Stroma 27.
— Juljan, asyst. poczt., Stroma 27.
Mozil Jan, prywatny, Wertepna Kociół 12.
— Mykieta, zarob., Gaje Szlachc. 11.
— Wasyl, rolnik, Gaje szlach. 1544.
Mroczkowski Antoni, inż., Ostrogskiego 64.
— Trofim, zarob., Wertepna 20.
Mrozek Adolf, funkcj. P. K. P., Mickiewicza 7.
— Franciszek, woźny, Niemcewicza 31.
— Kazimierz, murarz, Niemcewicza 18.
— Ludwika, dozorczyni, 3. Maja 6.
— Michał, zarob., Podolska N. 91.
— Tadeusz, oficer W. P., Ujejskiego 6.
— Wincenty, urz. państw., Łyseńki 21.
— Władysław, zarob., Białecka 48.
— Wojciech, zarob., Kochanowskiego 15.
Mrozowski Kazimierz, urz. P. Z. U. W., Lipowa 6.
Mróz Benedykt, mech., Targowica 16.
Mucha Franciszek, zarob., Brodzińskiego 1.
Mudryj Piotr, stolarz, Zamonastyrem 8.
Muryj Andrzej, rolnik, Zamonastyrem 30.
— Bazyli, zarob., Tatarska 34.
— Bohdan, pryw., Tatarska 34.
— Eljasz, zarob., Dziewocza 30.
— Grzegorz, cieśla, Białogórska 2.
— Iwan, cieśla, Dziewocza 30.
— Jan, rolnik, Lipowa 4.
— Józef, urzęd. star., Korzeniowskiego 9.
— Łukasz, pryw., Tatarska 63.
— Onufry, rolnik, Łyseńki 4.
— Paweł, zarob., Tatarska 63.
— Piotr, rolnik, Łyseńki 4.
— Teodor, cieśla, Dziewocza 30 a.
— Wiktor, pryw., Tatarska 63.
— Włodzimierz, betoniarz, Tatarska 63.
Muryn Włodzimierz, zarob., Podolska N. 1.
Murzasty Mikołaj, rolnik, Mostowa bocz. 12.
Muschel Dawid, kraw., 29-go Listopada 11.
— Eljasz, stolarz, Srebrna 24.
— Ettel, prywat., Srebrna 24.
— Józef, stolarz, Podzamcze 19.
— Ozjasz, stolarz, Lwowska 14.
— Pinkas, knpiec, Bogata 28.
— Samuel, zarob., Podolska N. 8.
Muszyński Antoni, rolnik, Zagrobela 25.
— Jan, masz. kolej., Błonie 18 a.
— Kasper, murarz, Zagrobela 178.
Muzyka Bronisław, prok. Sąd. Okr., Mickiewicza 2.
— Florjan, funkcj. kolej., Brodzińskiego 1.
— Kazimierz, tercjan, Niemcewicza 3.
— Władysław, cieśl., Łozowiecka 10.
Müller Jakób, faktor, Ostrogskiego 102.
Leib, naucz. hebraj., Rynek 34.
Müller Marja, naucz., Kołłątaja 4.
— Zygmunt, kup., Ostrogskiego 42.
Mühlmajster Jakób, funkcj. P. P., Kołłątaja 12.
Mühlrad Mendel, szewc, Srebrna 9.
Myc Grzegorz, kołodziej, Kotlarewskiego 55.
— Józef, absolwent szkoły handl., Kotlarewskiego 55.
Mykita Grzegorz, konduktor, Brodzińskiego 1.
Mykołajewicz Marja, lekarz-dentyst., Chopina 18.
— Roman, absol. uniw., Szopena 18.
Myron Łukasz, rolnik, Dubowiecka 14.
— Michał zarob., Zagrobela n. dom.
Mystowski Wacław, emer. kier. szk., Żwirki 24.
Mytnik Józef, malarz pokoj., Podzamcze 20.
— Michał, malarz pokoj., Podzamcze 20.
Mysuta Andrzej, rolnik, Gaje Wiel. przecz. 14/11.
— Antoni, murarz, Miodowa 8.
— Ilko, rolnik, Zamonastyrem 36.
— Józef. malarz, Zamonastyrem 32.
— Józef. zarob., Doły 17.
— Mikołaj, murarz, Miodowa 14.
— Włodzimierz, kolejarz, Zamonastyrem 36.
— Włodzimierz, kolejarz, Zamonastyrem 36.
Mysza Jan, kolejarz, Brodzińskiego 1.
— Kazimierz, emer. prz. P. P., Kochanowskiego 7.
Myszko Tadeusz, zarob., Piesza 5.
Mysznik Teodor, Dr. adw., Mickiewicza 11.
Myślicki Józef, palacz. kolej., Tarnowskiego 51 c.
— Marjan, rolnik, Gaje Chodor.
— Szczepan, rolnik, Gaje Chodor. 2648.
— Tomasz, ślusarz, Tarnowskiego 51 c.

N

Nachman Jakób, pryw., Piłsudskiego 19.
— Mozes, kupiec, Piłsndskiego 19.
— Natan, kupiec, Piłsudskiego 19.
Nachwaller Herz, kupiec, Podolska W. 12.
— Jachil, stolarz, Czackiego 13.
Nadel Feibisch, zarob., Lindego 13.
— Markus, krawiec, Czackiego 7.
— Nuchim, stragan., Podolska N. 92.
Nadel Wolf, czel. piek., Tarnowskiego 19 a.
Nadler Majer, zarob., Lwowska 38.
— Simon, kupiec, Mikuliniecka 11.
Nagel Izrael, kupiec, Sokoła 11.
Nagler Abraham, kupiec, Ruska 37.
— Bernard, kupiec, Mickiewicza 53.
— Dawid, koncyp. adw., 3. Maja 5.
— Izrael, kupiec, pl. Kazimierzowski 20.
Nagler Jakób, kupiec, 3-go Maja 5.
— Józef, kupiec, Sobieskiego 7.
— Jüdes, współwł. realn., pl. Kazimierzowski 9.
— Markus. naucz., Ruska 44.
— Natan. pryw., Rynek 18.
— Ozjasz, prywatny, Rynek 18.
— Samson, urzęd. pryw., Perla 6.
— Urich Leon, kupiec. Lwowska 8.

I. K. C. pobija wszystkie dzienniki rekordową szybkością w podawaniu wiadomości

Nagler Uscher, kupiec, pl. Kazimierzowski 2.
Nagórny Stanisław, zarob., Dubowiecka 23.
Nagórski Antoni, przod. P. P., Puntscherta 8.
Nahirniak Bazyli, emer. doz. więzien., Stroma 31.
— Teodor, zarob., Pola 15.
Nahnitok Taras, szewc, Błonie 10.
Najbuk Jan, murarz, Sicińskich 9.
— Kazimierz, murarz, Sicińskich 3.
— Stanisław, blacharz, Szeptyckich 17.
Nalepa Bolesław, pośred. nierog., Podogrodzie 12.
— Bronisław, kinooper., Piłsudskiego 3.
— Henryk, murarz, Polna boczna.
— Jakób, strażak, Tarnowskiego 94.
— Józef, kolej., Podogrodzie 10.
— Tadeusz, pryw., Tarnowskiego 94.
— Wincenty, zarob., Piłsudskiego 3.
Namaka Antoni, zarob., Gliniana 6 a.
Naraniecki Antoni, zarob., Łyseńki 11.
Narolski Antoni, zarob., Tarnowskiego 51 c.
Natalczuk Mikołaj, zarob., Błonie 12.
Nathausen Józef, pryw., Rynek 6.
Naturalista Tadeusz, oficer W. P., Sienkiewicza 18.
Naumyk Michał, funkcj. Mag., Łyseńki 16.
Navaryński Marcin, emeryt, Brodzka 24.
Nazar Jakim, szewc, Bogata 9.
Nazarko Stefan, zarob., Czackiego 62.
Neber Jan, zarob., Czackiego 62.
Nemeczek Jan, urz. sądu, Błonie 22.
Nemrower Markus, kupiec, Kuźmińskiego 7.
— Mozes, prywat., Ruska 8.
— Sala, urzęd. pryw., Srebrna 17.
Neszel Anna, naucz. gimn., Tarnowskiego 14.
Nauer Ignacy, kramarz, Konarskiego 27.
Neugeboren Fryderyk, zarob., Perla 8.
— Jakób, kupiec, pl. Kazimierzowski 17.
— Pinkas, rzeźnik rytual., pl. Kazimierzowski 17.
— Salomon, talmudysta, Bogata 31.
Neugewirtz Zygmunt, czapkarz, Konarskiego 5.
Neuman Eisig, kupiec, Lwowska 24.
— Herman, kupiec, Sienkiewicza 13.
— Hersch, urz. pryw., Issakowicza 6 a.
— Izak, urz. pryw., Pola 18.
Neuman Izak, urz. pryw., 29. Listopada 10.
— Józef, dorożkarz, Czackiego 39.
— Zygmunt, krawiec, Sobieskiego 5.
Neuschüler Doba, pryw., Szpitalna 9.
— Herman, urz. pryw., Tarnowskiego 36.
— Józef, szklarz, Szeptyckich 15.
— Mozes, urz. pryw., Kotlarewskiego 21 a.
Neustein Eleazar, kup., Zagrobela 86.
— Henryk, piekarz, Mikuliniecka 10.
— Szymon, kupiec, Zagrobela 86.
Niańczur Gordij, dyr. kooper., Czarneckiego 12.
Nicpoń Franciszek, dozorca, Lwowska 36.
— Jan, palacz elektr., Zamonastyrem 20.
— Józef, zarob., Kotlarewskiego 14.
Niebylski Ignacy, zarob., Gaje Wiel. Gł. 92.
Niedoszytko Gabryel, inwalida, Podolska N. 95.
Niekowski Kazimierz, emer. urzęd., Brodzka 26 b.
— Kazimierz, Dr. lek., Brodzka 26 b.
Niemców Michał, naucz. gimn., Stanisława 5.
Niemiec Ołeksa, zarob., Brücknera 7.
— Wojciech, zarob., Podogrodzie 18.
Niewiadomski Tadeusz, urz. monop. tyt., Wagilewicza 4.
Nieznaj Włodzimierz, stolarz, Zagrobela 209.
De-Nise Tadeusz, inżynier-insp., Wojew., Ostrogskiego 15.
Niszczota Jan, straż. więzienny, Polna 7 a.
— Józef, cieśla, Gaje Wielkie 17.
— Wiktor, dozorca więź., Mikuliniecka 15.
Nimes Herman, Dr. lekarz, Ruska 40.
— Edward, Dr. lekarz, Ruska 40.
— Izydor, kupiec, Farna 7.
— Markus, pryw., Lelewela 8.
— Markus, wł. realn., Tarnowskiego 8.
— Simon, kupiec, Ruska 40.
Niżnik Stanisław, urzęd. miej. Kasy Oszcz., Zamkowa 12.
— Stanisław, urzęd. urzędu Skarb., Zamkowa 12.
Noskiewicz Henryk, urz. Urz. Skar., 29. Listopada 12.
Nowak Adam, naucz. gimn., Mickiewicza 2.
— Adam, naucz. gimn., Mickiewicza 7.
— Jędrzej, rolnik, Żwirki 38.
Nowak Józef, masz. P. K. P., Gliniana 21.
— Michał, maj. kom., Ogrodowa boczn. 5.
— Stanisław, zast. starosty, Puntscherta 9.
Nowakowska Apolonja, siostra mił., Szpitalna 2.
— Zofja, emeryt. nauczycielka, Kaczały 11.
Nowakowski Jerzy, emer. urz. star., Mickiewicza 8.
— Józef, emer. naucz., Kotlarewskiego 37.
— Józef, murarz, Gęsia 10.
Nowicki Dmytro, murarz, Mikuliniecka 25.
— Józef, listonosz, Mostowa 18.
— Stanisław, rolnik, Rynek 32.
— Teodor, zarob., Stroma 37.
Nowiker Arnold, malarz, Lelewela 8.
Nowosiadły Demian, pryw., Żwirki 3.
Nuckowski Michał, kond. kolej., Wertepna 90.
Nussbaum Artur, Dr. adwok., Brücknera 9.
— Baruch, kupiec, Rynek 12.
— Berl, handlarz, Srebrna 17.
— Chaim, kupiec, Bogata 41.
— Chaim Leib, kupiec, Kraszewskiego 16.
— Dawid, rzeźnik, Farna 7.
— Dawid, wł. realn., Brücknera 9.
— Eisig, stolarz, Staroszkolna.
— Eljasz, zarob., Białecka 52.
— Gabryel, kupiec, Czackiego 33.
— Herman, stolarz, Wąska 11.
— Herman, rzeźnik, Bogata 18.
— Jonas, krawiec, Ruska 4.
— Józef, zarobnik, Bogata 35.
— Markus, prywatny, Pola 8.
— Markus, urz. pryw., 29. Listopada 13.
— Mozes, kupiec, Ruska 39.
— Natan, Dr. adwokat, Piłsudskiego 6.
Nüssenbaum Jakób, kupiec, Sobieskiego 7.
— Józef, kupiec, Rynek 13.
— Mendel, kupiec, Sobieskiego 7.
— Mendel, pomoc. handl., Rynek 12.
— Mozes, kupiec, Rynek 12.
Nyczaj Franciszka, zarob., Wertepna 42.
— Wasyl, zarobnik, Wertepna 42.
Nyczka Eugenjusz, absolwent gimn., Lenartowicza 14.
— Zofja, naucz., Lenartowicza 14.
Nykyforuch Mikołaj, urzęd., Mickiewicza 11.

O

Obers Jakób, rzeźnik, Podzamcze 3.
Oberleitner Antonina, prac. kolej., Zamonastyrem 40.
Obler Maksymiljan, urzędnik, Kołłątaja 7.
Obłudnik Franciszka, emerytka, Wertepna 22.
Oborski Leopold, murarz, Wertepna 35.
— Marjan, zarob., Polna 15.
Obrzut Jan, instr. szk. Przem., Kaczały 17.
Obszarski Władysław, masz. kolej., Stroma 21 a.

Obuchowicz Wacław, masz. kolej., Tatarska 35.
Obuszyńska Anna, wł. realn., Stroma 19.
Obuszyński Jan, funkcj. P. Z. U. W., Zagrobela 74.
— Stefan, zarob., Stroma 12.
Ochenduszka Władysław, krawiec, Gęsia 5.
Ochowicz Mieczysław, przed. masar., Gęsia 9.
Ochs Abraham, kup., 29. Listopada 12.
— Aleksander, prywatny, Tarnowskiego 19.
— Mr. Bernard, aptekarz, Konarskiego 1.
— Chaim, kupiec, Tarnowskiego 19.
— Dawid, drukarz, Brücknera 9.
— Ewig, kupiec, Szeptyckich 7.
— Filip, kupiec, Bogata 2.
— Fryderyk, prywatny, Ostrogskiego 36.
— Izrael, Dr. adwok., Kopernika 17.
— Józef, kupiec, Szeptyckich 20.
— Leon, kupiec, Rynek 32.
— Majer, kupiec, Lwowska 5.
— Maks, kupiec, Doły 7.
— Markus kupiec, Kopernika 17.
— Mozes, prywat., Lwowska 5.
— Nuchim, kupiec, Ostrogskiego 20.
— Ozjasz, kupiec, Tarnowskiego 19.
— Tobrys, kupiec, Lenartowicza 8.
— Wolf, prywat., Tarnowskiego 19.
Ochsenhorn Herman, Dr. lekarz, Sobieskiego 4.
— Natan, szewc, Podolska W. 29.
— Salomon, kraw., Podolska N. 39.
Oczeret Herman, cyrulik, Rynek Mały 25.
— Samuel, kupiec, Rynek M. 12.
Ogiński Andrzej, maj. murar., Łuczakowskiego 9.
— Michał, rolnik, Gaje Chod. 2592.
— Piotr, rolnik, Gaje Chod. 42.
Ogórkiewicz Marjan, oficer W. P., Ujejskiego 10.
Ohar Dmytro, funkcj. P. K. P., Mickiewicza 13.
Ohrenstein Izak, kraw., Lwowska 41.
— Saul, Dr., kand. adwokat., Lwowska 24.
Oimger Selig, handl., Podolska W. 15.
Okapiec Jan, kupiec, Chopina 16 a.
— Józef, prywatny, Chopina 16 a.
Okienko Adam, urz. Kasy Skarb., Wigury 2.
— Tadeusz, urz. elektrowni, Wigury 2.
Okoński Stefan, dozorca, Podolska niższa 21.
Okopny Jan, maj. murarski, Podolska N. 11.
— Stefan, maj. murar., Dubowiecka 23.
Okrzyński Włodzimierz, dorożkarz, Gaje Wiel. 25.
Olejarnik Mikołaj, naucz., Szeptyckich 16.
Olejnik Władysław, zarobnik, Gaje Wielkie Gł. 94.
Olejniuk Juljan, zarob., Niemcewicza 5.
— Wiktor, naucz., Szpitalna 29.
Olejorski Mikołaj, inkasent elektr., Polna 3.
— Teofil, elektromont., 3. Maja 10.
Oleksincer Bernard, introligat., Tarnowskiego 3.
— Gustaw, Inżynier, Pasaż Adlera 8.
— Gusta, naucz., Mickiewicza 41.
— Herman, szofer, Puntscherta 2.
— Jetka, naucz., Mickiewicza 39.
Oleńczuk Stefan, stolarz, Lwowska 41.
Olender Józef, zarob., Cmentarna 1.
— Feliks, zarob., Krótka 22.
Olesker Izak, zarob., Tarnowskiego 40.
— Leon, kupiec, Tarnowskiego 3.
Olesza Czesław, urzęd. woj., Tarnowskiego 3.
Oleszczuk Antoni, zarob., Zagrobela 63.
Oleszczyński Kazimierz, kolej., Zamkowa 8.
Olijnyk Aleksander, Dr. adwokat, Mickiewicza 7.
— Mikołaj, rolnik, Gaje W., za park.
Olinger Łazar, urz. pryw., Ujejskiego 5.
Olszański Stanisław, inżynier przem., Szeptyckich 5.
Olszewska Marja, siostra miłoś., Szpitalna 2.
Olszewski Aleksander, komor. sąd., Korzeniowskiego 23.
Oleksyszyn Bronisław, zarob., Zagrobela 149.
— Jan, prof. gimn., Żwirki 21.
Olenyn Grzegorz, adjunkt sąd., Pieszа 7.
Omeciński Bazyli, elektrotech., Kraszewskiego 24.
— Emiljan, mag. filoz., Kraszewskiego 24.
— Włodzimierz, emeryt. kier. szk., Kraszewskiego 24.
Omełka Daniel, zarob., Konarskiego 27.
Omiljan Jan, rolnik, Gaje Wielkie, przecz. 31/2.
Onuferko Antoni, rolnik, Gaje Chod. 1077.
— Antoni, rolnik, Gaje Chod. 2321.
— Antoni, rolnik, Gaje Chod. 1707.
— Dmytro, rolnik, Gaje Wiel. Gł. 73.
— Dmytro, rolnik, Gaje Wiel. Gł. 73.
— Dmytro, rolnik, Białogórska 14.
— Dmytro, rolnik, Gaje Chod. 2081.
— Grzegorz, zarob., Mostowa b. 6.
— Izydor, zarob., Gajowa 4.
— Jan, właśc. realn., Lipowa 31.
— Jan, kupiec, Mandla 1.
Onuferko Jarosław, rolnik, Łyseńki 9.
— Józef, rolnik, Zagrobela 131.
— Józef, rolnik, Gaje Wiel., Gł. 102.
— Łukasz, Dr. adwok., Tatarska 24.
— Michał, murarz, Gaje Chod. 1230.
— Michał, rolnik, Gaje W. Gł. 62.
— Mikołaj, rolnik, Kotlarewskiego 39.
— Mikołaj, zarob., Zagrobela 131.
— Paweł, emeryt., Lipowa 12.
— Piotr, emer. kier. szk., Żwirki 4.
— Piotr, rolnik, Gaje Wiel., Gł. 54.
— Semfon, rolnik, Gaje Wiel. Gł. 45.
— Stefan, zarob., Gaje Wielkie.
— Wasyl, urz. pryw., Gaje Wielkie Gł. 40.
— Włodzimierz, rolnik, Gliniana 25.
— Włodzimierz, rol., Gaje Grecz. 3.
— Włodzimierz, rolnik, Gaje Wiel. przecz. 25/45.
— Włodzimierz, absol. medyc., Wigury 4.
Onycher Franciszek, elektromonter, 3-go Maja 10.
— Karol, elektromonter, Kaczały 17.
— Józef, urzęd. woj., Baworowskiego D. W.
Onyfer Kazimierz, urzędnik prywat., Strzałkowskiego 5.
Opaliński Robert, kier. masz. dróg, Baworowskiego D. W.
Opanowicz Mikołaj, kowal, Mikuliniecka 29.
Ordon Szymon, Ksiądz OO. Domin., 3-go Maja 10.
Orefczuk Eljasz, funk. P. P., Ostrogskiego 38.
Orgiel Schindel, prywat., Podolska N. 38.
Orliński Henryk, Dr., emer. dyr. Sem. T. S. L., Konarskiego 3 a.
Orlita Alojzy, zarob., Żwirki 36.
Ortowski Aleksander, absol. semin., Kotlarewskiego 21.
— Ignacy, emer. insp. kontr. Skarb., Kotlarewskiego 21.
Oroszówna Anna, urz., Kościuszki 1.
— Stanisława, naucz., Kościuszki 1.
Ort Jakób, rolnik, Rynek M. 35.
— Józef, rolnik, Lwowska 5.
— Majer, rolnik, Lwowska 5.
— Mendel, prywat., Ruska 20.
— Simche, kupiec, Lwowska 5.
Orzechowska Franciszka, naucz., Lelewela 1.
Osada Józef, emer. kon. kolej., Białecka 60 a.
Osiadacz Jan, woźny, Dubowiecka 17.
Oskroba Władysław, emeryt. kom. kontr. Skarb., Polna 11 a.
Osobowa Antonina, emer. naucz., Kotlarewskiego 67.
Ossowicz Albin, urz. P. K. P., Mostowa boczna 3.
— Jan, mechanik, Brodzińskiego 1.

GAZETA PORANNA 10 groszy
jest najtańszym dziennikiem Małopolski cena
Lwów Chorążczyzny 31

Ossowicz Józef. asyst. kolej., Brodzińskiego 1.
Ostapczuk Stefan, zarob., Podolska N. 91.
Ostapiuk Bohdan, pryw., Dorosza 10.
— Dmytro, stolarz, Dorosza 27.
— Eugenjusz, rolnik, Kraszewskiego 9.
— Jeremi, rejestrat. sąd., Kraszewskiego 55.
— Józef, murarz, Niemcewicza 11.
— Juljan, urz. kolej., Dziewocza 3.
— Piotr, zarob., Miodowa 18.
— Roman, stolarz, Gaje Chod. 2911.
— Stefan, rolnik, Miodowa 18.
— Wasyl, prywat., Białogórska 10.
— Włodzimierz, rolnik, Dorosza 50.
Osterzetzer Emil, urzęd., Kochanowskiego 53.
Ostrowski Ignacy, szewc, Sienkiewicza 39.
— Józef, emeryt, Gaje Wiel., Gł. 22.
— Jan, dozorca, Piłsudskiego 10.
— Ludomir, sędz. Okr., Sokoła 11 b.
— Władysław, zar., Gaje W., Gł. 8.
— Wojciech, zarob., Tatarska 45.
Ostrożyński Antoni, rolnik, Moniuszki 6.
— Józef, rolnik, Szopena 17.
— Juljan, rolnik, Moniuszki 6.
— Mateusz, rolnik, Kotlarewskiego 59.
— Michał, rolnik, Mikuliniecka 3.
— Mikołaj, rolnik, Szopena 17.
Ostrożyński Stefan, rolnik, Kotlarewskiego 59.
— Władysław, rolnik, Wertepna 12.
Ostrówka Piotr, woźny, Zielona 14.
Oślip Mendel, tragarz, Lwowska 36.
— Samuel, tragarz, Gęsia 5.
Otecki Wilhelm, urzęd. sąd., Kopernika 3.
Ottenbreit Władysław, blacharz, Kraszewskiego 56.
Owadnik Franciszek, prof. sem. m., Sienkiewicza 5 a.
Ozdowski Ignacy, oficer W. P., Wertepna 3.
Ozimina Eugenja, emer., Lenartowicza 18.
Ohl Simon, zarob., Szeptyckich 20.

P

Paar Korneł, Inżynier woj., Kościuszki 4 a.
Pacałujko Jan, rzeźnik, Szopena 12.
— Michał, zarob., Gęsia 7.
Pacholik Jan, wł. realn., Pasaż Korduby 1.
Pacholek Ludwik, agent, handl., Sienkiewicza 29.
— Wiktor, post. P. P., Podogrodzie 2.
Pacyna Jan, maj. szewski, Kraszewskiego 46.
Pacześniowski Jan, oficer W. P., Ujejskiego 6.
Paczkowska Marja, pielęg., Szpitalna 2.
Paczura Kazimierz, kolejarz, Łyseńki 10.
Paczyński Wojciech, majster beton., Szeptyckich 30.
Paket Natan. prywat., Sobieskiego 10.
Pakuła Adolf wł. realn., Zamonastyrem 3.
— Władysław, urzęd. P. Z. U. W., Lipowa 12.
Paliniczka Modest, mag. kolej., Kraszewskiego 37.
Paliwoda Maciej, zarob.. Dorosza 33.
Paluch Jakób. mech., Zagrobeła 45.
Pałaszewski Włodzimierz, Dr. kand. adwok., Kotlarewskiego 34.
Pałyga Antoni, ślusarz, Zagrobela 47.
— Antoni, zarob., Niemcewicza 11.
— Jan, zarob., Błonie 27.
Pałys Józef, urz. woj., Kościuszki 4 a.
— Władysław, urz. skarb., Wigury 33.
Panasiuk Antoni, mech., Błonie 20 a.
— Jan, murarz, Zamonastyrem 26.
Panczak Marja, akuszerka, Błonie 17.
Pankiewicz Stefan, zarob., Tarnowskiego 66.
Pantała Marjan, rewid. kom. Skarb., Kraszewskiego 13.
Pańków Łukasz, kond. P. K. P., Czarneckiego 20.
Papecki Onufry, zarobnik, Targowica 12.
Paporisz Bernard, naucz. hebrajsk., Ujejskiego 4.
Paporisch Józef, krawiec, Pola 28.
— Maks, Dr. praw, Szeptyckich 22.
Paprocki Aleksander, szofer, Mickiewicza 3.
— Michał, star. poczt., Niemcewicza 12.
— Michał, zarob., Zagrobela 31.
— Stefan, prywat., Niemcewicza 12.
— Włodzimierz, prywat., Niemcewicza 8.
Paraszczuk Andrzej, zarob., Pasaż Adlera 4.
— Antoni, zarob., Białogórska 21 a.
— Grzegorz, roln., Białogórska 21 a.
— Jakim, wł. realności, Dubowiecka 8 a.
— Michał, rolnik, Wertepna 40.
— Stefan, zarob., Mostowa bocz. 10.
— Wasyl, wł. realn., Dubowiecka 8.
Parij Marcin, murarz, Stroma 12.
Parille Berl, Dr. adwokat, Sokoła 7.
— Herman, kupiec, Brücknera 8.
— Michał, Dr. adwokat, Mickiewicza 45.
Parkes Emanuel, kupiec, Rynek 35.
Parnas Markus, kupiec, Czackiego 63.
— Wolf, szewc, Gęsia 5.
Parobek Franciszek, szewc, Kraszewskiego 14.
— Marjan, zarob., Farna 1.
— Władysław, zarobnik, Sienkiewicza 53.
Partyka Włodzimierz, murarz, Dziewocza 6.
Paruszewski Andrzej, dozorca, Niemcewicza 21.
Pasamaniuk Aron, fryzjer, Czackiego 70.
Partyka Krzysztof, kond. P. K. P., Zagrobela 185.
— Piotr, kond. P. K. P., Wigury 2 a.
— Szymon, zarob., Dziewocza 6.
Pasamaniuk Salomon, cnkiernik, Bar. Hirscha 21 a.
— Salomon, rzeźnik, Podolska N. 27.
Pasicznyk Jan, rolnik, Gaje Wielkie, przecznica 14/13.
— Petro, rolnik, Gaje Wielkie, Gł. 7.
— Stefan, rolnik, Gaje Wiel., Gł. 14.
Pasieka Andrzej, rolnik, Gaje Wiel. Gł. 2.
— Jan, Ksiądz katech., Czarneckiego 28.
— Michał, rolnik, Gaje Grecz. 2.
— Roman, pryw., Gaje Grecz 2.
Pasternak Adam, zarob., Wertepna 36.
— Emiljan, rolnik, Wertepna 31.
— Ignacy, emer. P. K. P., Tarnowskiego pl. spor.
— Izak, zarob., Lwowska 35.
— Izak, zarobnik stolarski, Podolska N. 7.
— Jan, zegarmistrz, Tatarska 14.
— Kazimierz, komisarz ochr. lasu, Niemcewicza 39.
— Mateusz, zarob., Podolska N. 11.
— Stefan, zarob., Mikuliniecka 27.
— Tadeusz, ślusarz maszyn., Tarnowskiego pl. spor.
Pastuch Mikołaj, tokarz-ślusar., Zagrobela 132.
Pastuszczak Dmytro, zarob., Niemcewicza 1.

Najpewniejsze
Najlepsze
Najszybsze
informacje dą Ci „CHWILA";

Pastuszczak Józef, wł. realn., Issakowicza 7.
— Włodzimierz, szewc, Niemcewicza 1.
Pastuszczyn Bazyli, Dr., prof. gimn., Piłsudskiego 19.
Pastuszenko Emilja, kond. naucz., Tarnowskiego 39.
— Filomen, pracow. P. K. P., Tarnowskiego 39.
— Jan, naucz. gimn., Ogrodowa bocz. 7.
— Jan, naucz. gimn., Kaczały 8.
— Stefan. naucz., Sienkiewicza 37.
Paszkiewicz Kazimierz, urz. P. K. U., Stroma 15.
Paszkowski Włodzimierz, urz. sąd., Żwirki.
Patatoff Juljan, Dr. adwokat, Sokoła 3 a.
Pawlanka Stanisław, post. P. P., Gaje Wiel. Gł. 26.
Pawlicki Karol, kol., Niemcewicza 17.
Pawlik Józef, zarob., Matejki 9.
Pawlików Ignacy, mechanik, Zagrobela 146.
— Ignacy. rolnik, Zagrobela 20.
— Jan, woźny, Zagrobela 123.
— Józef, rolnik, Zagrobela 49.
— Kasper, zarob., Zagrobela 165.
Pawliszyn Józef, kolejarz, Brodzińskiego 1.
Pawłowicz Jan, emeryt. P. P., Niemcewicza 48.
Pawluk Jan, zarob., Podogrodzie 8.
— Piotr, zarob., Ostrogskiego 19.
Pawłusiewicz Mieczysław, piekarz, Czackiego 25.
Pazur Jan, kolejarz, Żwirki 16.
Pazura Kazimierz, kolej., Żwirki 16.
Pecher Herman, kupiec, 3-go Maja 5.
Peczenik Benzion, księgowy, Sobieskiego 7.
— Baruch, kupiec, Ostrogskiego 8.
— Eisig, kupiec, Ruska 28.
— Herman. kupiec, Pola 27.
— Naftali, zarob., Podolska N. 60.
— Ozjasz. prywatny, Ruska 28.
— Salomon, kupiec, Ruska 28.
— Schmerl, kupiec, pl. Kazimierzowski 4.
— Schmerl, prywat., Podolska N. 61.
Peczeniuk Wasyl, zar., Zagrobela 143.
Peimel Władysław, emeryt, Brodzińskiego 1.
Pelczarska Janina, absol. gimn., Żwirki 17.
Pelz Abraham, kupiec, Bar. Hirscha 14 a.
— Chaim, kupiec, Mickiewicza 21.
— Chaskel, kupiec, Bar. Hirscha 28.
— Feiga, kupcowa, Szeptyckich 22.
— Stefan, kupiec, Pohoreckiego 15 a.
— Tadeusz. kupiec, Wertepna 6 a.
Pelczarski Adam. przod. P. P., Moniuszki 3.
Peller Meschulim, kupiec, Lwowska 3.
— Mozes, perukarz, Rynek M. 44.
— Schabse, szewc, Podolska W. 79.
Pelech Jan. cieśla, Białecka 34.
Peniaker Samuel, kupiec, Pasaż Adlera 13.
Perczyszyn Grzegorz, kupiec, Ostrogskiego 33.
Perczyszyn Roman, pryw., Ostrogskiego 33.
— Teodor, kupiec, Ostrogskiego 33.
Perki Michał, woźny, Kołłątaja 23.
Perl Jakób, kupiec, Rynek 10.
Perlman Izak, techn. dent., Rynek 10.
— Karol, kupiec, Lelewela 8.
— Majer, kupiec, Rynek Mały 73.
— Majer, urz. pryw., Srebrna 17.
Perlmutter Józef, stol., Lwowska 24.
— Józef, prywatny, Berka 4.
— Menasche, prywatny, Szeptyckich 29.
— Menasche, stolarz, Lwowska 24.
— Mozes, stolarz, Lwowska 24.
Pessel Markus, kupiec, Rynek 20.
Peszyński Władysław, urz. woj., Łuczakowskiego 28.
Petersil Eugenja, absol. gimn., Cmentarna 1 a.
— Norbert, kupiec, Brücknera 9.
Petrańska Marja, wł. realn., Stroma 29.
Petrycki Kłym, rolnik, Gaje Wielkie 1.
Petryszyn Demnon, zarob., Tarnowskiego 19 b.
— Fedko, zarob., Niemcewicza 33.
— Jan, zarob., Issakowicza 1.
— Jan, zarobnik, Piłsudskiego 17.
— Mikołaj, zarobnik, Tarnowskiego 26 a.
— Michał, zarob., Ostrogskiego 45.
— Wasyl, zarobnik, Lwowska 53.
Pezdań Jan, assesor P. K. P., Głęboka, nowy dom.
Pfeffer Aron, kupiec, Berka 25.
— Dora, prywat., Pola 15.
— Izydor, dzier. młyna, Słowackiego 2.
— Jakób, kupiec, Tarnowskiego 6 a.
— Józef, kupiec, Rynek 27.
— Józef, pomoc. handl.. Pola.
Pfefferblüth Józef, handlarz, Mandla 6.
Pfefferstein Dawid. szewc, Stroma 35.
Pfeifer Kazimierz, prywatny, Stroma 34.
— Stanisław, ślusarz, Dziewocza 14.
Piasecki Mieczysław, zarob., Czarneckiego 3.
Piaskowski Bronisław, urzęd. skar., Kraszewskiego 18.
Piątek Władysław, zarob., Szpitalna 17.
Piątkowska Kiryna, urzęd., Mickiewicza 14 a.
Pichler Jan. zarob., Lipowa 7.
— Józef. zarob., Niemcewicza 33.
Piech Jan. zarob., Gaje Wiel. Gł. 10.
— Piotr, piekarz, Podolska N. 73.
Piechura Stanisław, emer. P. Z. U. W., 3-go Maja 3.
Piechurski Marjan, insp. woj., Pasaż Adlera 5.
— Władysław, zarobnik, Zagrobela 47.
Pieczątka Aleksander, kolejarz, Tarnowskiego 64.
Pieczonka Zenon, komis. ziem., Mickiewicza 39.
Piegdoń Piotr, maszynista, Tarnowskiego 12.
Pielak Piotr, szewc, Czarneckiego 1.
Pieniakowski Dominik, zarob., Tarnowskiego 60.
Piepes Jakób, kupiec, Sobieskiego 10.
Piepszak Rudolf, assesor woj., Bawórowskiego D. Woj.
Pierożyński Franciszek, funkcj. urz. Skarb., Chopina 15.
Pietraszko Władysław, lek. weter.. Tarnowskiego 20.
Pietruszczak Bronisław, zarobnik, Mandla 4.
Pihut Aleksander, urz. państw., Bar. Hirscha 10.
— Dymitr, emeryt. Białogórska 22.
— Iwanna, prywat., Białogórska 24.
— Juljan. emer. doz. więz., Białogórska 13.
— Onufry, szewc, Białogórska 24.
— Stanisław, inwal. woj., Ostrogskiego 90.
— Stanisław, stol., Sienkiewicza 14.
— Władysław, cieśla, Podzamcze 2.
Pickholz Leizer, kowal, Doły 7.
Pikar Józef, prywat., Brodzińskiego 3.
Pilawski Stefan, urz. pryw., Kraszewskiego 62.
Pilipów Stefan, rolnik, Zagrobela 79.
Pilpel Efroim, zarob., Lindego 12.
— Eljasz. woźnica, Wąska 6.
— Rózia. prywat., Podolska W. 72.
— Salomon. woźn., Podolska Wielka 72.
— Simon. prywat., Wąska 6.
Pilzer Salomon. woźnica, Gajowa 1.
Pindus Jan. masz. P. K. P., Lenartowicza 6.
Pinkiewicz Józef. mistrz stol., Zamonastyrem 36 b.
Pinkasz Franciszek, emer. P. P.. Żwirki 8.
Pins Karol, tech. dentyst., Rynek 34.
Pintz Antoni, kond. kolej., Tarnowskiego 72.
Piotrowski Edward, emeryt, Niemcewicza 24 a.
Piotrowski Edward, naczelnik poczt., Ujejskiego 5 b.
— Jan, kolejarz. Gliniana 2.
— Jan, stolarz, Zagrobela. n. dom.
— Michal, funkcj. P. P., Wigury 10.
Piskorski Stefan. technik, Kraszewskiego 55.
Piskozor Kazimierz, urz. Mon. Tyt., Wagilewicza 4.
Piwiński Stanisław. rach. Wydz. Woj., Słowackiego 4.
Piwowar Franciszek, palacz, Zagrobela 131.
Plager Bernard. urz. pryw., Korzeniowskiego 24.
— Tobias. szczotkarz. Pola 8.
Pleitner Scheindel. zarobnik. Bogata 33.
Pliszczynska Marja, siostra milosier.. Szpitalna 2.
Pluszyńska Stanisława, urz. P. Z. U. W., Wagilewicza 7.
Pluszyński Józef. emer. masz. kolej., Wagilewicza 7.
— Piotr, urz. kolej., Brodzińskiego 3.
Pluta Franciszek, ślusarz kolej., Stroma 22 a.

Pluta Paweł, masz. kol., Tarnowskiego 64.
Płachecki Roman, urzędnik, Doroszа 32.
Płaskonos Filip, zarob., Pohoreckiego 16.
— Józef, ślus. kolej., Tarnowskiego 92 c.
— Marcin. zarob., Pohoreckiego 18.
Płaskura Marcin, szewc, Ostrogskiego 68.
Płaneta Jan, rolnik, Czarneckiego 24.
Płesiuk Aleksander, rolnik, Białogórska 8 a.
— Aleksander, murarz, Dziewocza 9.
— Bazyli, murarz, Mostowa 12.
— Stefan, zarob., Mostowa 1 a.
Płoszaj Helena, urzęd., Brodzińskiego 2.
Płoszczak Franciszek, urzęd. Sądu, Żwirki 17.
Pniak Wojciech, rolnik, Zagrobela (kolonja).
Pocałujko Antoni, zarob., Mostowa boczna 1.
Pock Franciszek, dysp. parowoz., Brodzińskiego 3 a.
Pocztar Anna, prywat., Sobieskiego 8.
Podbiera Eugenjusz, prywat., Ostrogskiego 98.
Podedworny Stefan, buchalter, Wigury 6.
Podgórski Jan, maj. kam., Mickiewicza 37 b.
Podhajska Anna, urz. Mag., Ostrogskiego 112.
Podhorodecka Anna, rzeźniczka, Lenartowicza 10.
Podhorodecki Stanisław, Dr. adwok., Sokoła 3.
— Bazyli, rolnik, Korzeniowskiego 15 a.
Podhorzer Chaim, handlarz, Kuźmińskiego 1.
— Dawid, kupiec, Pola 2.
— Izak, kupiec, Lwowska 15.
— Jakób, kupiec, Perla 12.
— Pinkas, kupiec, Bogata 2.
— Rózia, pryw., Staroszkolna 35.
— Rubin, kupiec. Lwowska 15.
— Schulim, kupiec, Lelewela 1.
— Salomon, kupiec, Lwowska 26.
— Selig. kupiec, Doły 3.
Podorożny Bazyli, emeryt, Mostowa 7 a.
Podpora Stanisław, zarob., Piłsudskiego 6.
Podstawski Ludwik. zarob., Zagrobela (Kolonja).
— Stanisław, zarobnik. Zagrobela Kolonja.
Pohodyk Michał. rolnik. Gaje Wiel. Gł. 52.
Pohoroles Karol, Dr., adwokat. Stanisława 12.
Pohoriles Joachim, urz. pryw., 29-go Listopada 8.
— Marjan, absol. filozof., Stanisława 12.
— Samuel, emer. urz. Mag., Stanisława 12.
Pohorily Aleksander, kond. P. K. P., Mikuliniecka 3 a.
Pokrowecki Aleksander, rolnik, Targowica 15 a.
Polak Mikołaj, rolnik, Gaje Wiel. przecz. 30/6.
Polański Jan, urz. Woj., Wigury 4.
Polisiuk Aron, kupiec, Rynek 26.
Pollak Abraham, prywat., Rynek 29.
— Abraham, krupnik, Kołłątaja 2.
— Herman, mag. farm., Lwowska 2.
— Maurycy, tech. dentyst., Kopernika 6.
— Schaje, kupiec, Berka 16.
Polowy Paweł, komornik, Wagilewicza 5.
Polniaszek Franciszek, pułk. W. P., Sobieskiego 2.
Połotmańka Michał, zarob., Podolska N. 71.
Położysznik Piotr, zarob., Niemcewicza 3.
Pomarzański Aleksander, ślusarz, Czackiego 11.
Porembska Helena, naucz., Brodzińskiego 3 a.
Porembski Andrzej, emer. kolej., Brodzińskiego 3 a.
Poręba Jakób, zarob., Stroma 22.
— Stanisław, zarob., Zagrobela 65.
Pop Tomasz, naucz., Ostrogskiego 64.
Popper Izydor, handlarz, 29. Listopada 10.
— Pepi, urzęd. Ubezp., Ostrogskiego 27.
Poppers Beresch, prywatny, Tarnowskiego 19 a.
— Jakób, pryw., Tarnowskiego 19 a.
— Markus, kupiec, pl. Kazimierzowski 27.
— Mojżesz, emer. urzęd., Tarnowskiego 19 a.
Popowicz Emil, agent, Żwirki 15.
— Grzegorz, pryw., Sienkiewicza 61.
— Jan, zarob., Sienkiewicza 61.
— Stefan, zarob., Sienkiewicza 61.
Posadzki Kornel, rolnik, Gaje Wiel. Gł. 34.
Pośmitiuch Ilko, kooperator, Mickiewicza 29.
Postał Michał, emer. listonosz, Mickiewicza 26.
Postryhacz Bohdan, zarob., Polna 15.
— Dmytro, murarz, Mostowa 14.
— Jędrzej, zarob., Zagrobela 126.
— Mikołaj, rolnik, Tatarska 28.
— Ostap, Dr., adwokat, Pasaż Adlera 6.
— Piotr, murarz, Mostowa 14.
Postryhacz Paweł, budowniczy, Kotlarewskiego 24.
— Włodzimierz, geometra, Kotlarewskiego 24.
— Włodzimierz, pryw., Pasaż Adlera 6.
Poświstajło Antoni, zar., Gajowa 11.
Potaschmen Mozes, kupiec, Rynek 2.
Potasznik Leon, stolarz, Zacerkiewna 31.
— Schmajre, woźnica, Lwowska 39.
Piticha Frydor, zarob., Tarnowskiego 75.
Powroźnik Wasyl, zarobnik, Dubowiecka 23 a.
Praschel Józef, Dr., notarjusz, Mickiewicza 45.
Präger Peretz, fryzjer, Miodowa 4.
Preiss Juda, kupiec, Brodzka 40.
— Natan, handlarz, Bogata 3 a.
Preissman Herman, farmaceutyk, pl. Kazimierzowski 4.
Preissner Jan, emer. urzęd. skarb., Łyseńki 28.
Preminger Ozjasz, kup., Lwowska 7.
Presser Mozes, kup., Piłsudskiego 19.
Presnitzer Natan, zarob., Lindego 6.
Primak Katarzyna, dom,. Gęsia 8 b.
— Stefan, szewc, Gęsia 8 b.
Probe Emil, dentysta, Tarnowskiego 15.
Prober Kasiel, kupiec, Lwowska 36.
— Mozes, pryw., Lwowska 36.
— Mozes, kupiec, Bar. Hirscha 14.
— Rachmiel, rzeźnik, Zagrobela 86.
— Samuel, kupiec, Lwowska 36.
— Uscher, zarob., Podolska N. 77 a.
Prochaśkówna Wilhelmina, dyr. gim., Kościuszki 9.
Prokop Bronisław, rzeźnik, Łuczakowskiego 9.
Prokopów Semko, zarobnik, Strzałkowskiego 7.
Promińska Leonarda, zakonnica, Kościuszki 10.
Proniszyn Artym, pomoc. P. K. P., Targowica 10.
Proracki Józef, strażak, Podogrodzie 17.
Proskurnicki Franciszek, pomoc. P. K. P., Podogrodzie 3.
Protasiewicz Michał, zarobnik, Gaje Wielkie, za parkiem 11.
— Piotr, zarob., Mikuliniecka b. 14.
Prus Jan, zarobnik, Mostowa 15.
Prusak Józef, przod. P. P., Brücknera 5.
Prywudus Piotr, piekarz, Dorosza 44.
Pryhoda Michał, krawiec, Dziewocza 10.
Pryjmak Marcin, emer. kolej., Szewczenki 14.
— Michał, pryw., Szewczenki 14.
— Paweł, zarob., Szpitalna 2.
— Stefanja, urzęd., Szewczenki 14.

Dla nowoczesnego człowieka — nowoczesny dziennik: z postępem czasu idący I. K. C.

Prylka Stefan, dozorca, Mickiewicza 2.
Prylulak Bazyli, emer. kolej., Podogrodzie 6.
Prytuła Kazimierz, emer. P. P., Polna 13.
Przedzimirski Aleksander, zarobnik, Zagrobela, nowy dom.
Przybylak Jan, listonosz poczt., Żwirki 32.
Przybylski Władysław, woźny urz. woj., Lenartowicza 20.
Przybysz Jan, zarobnik, Zagrobela 17.
— Jan, rob. piekar., Zielona 30.
— Stanisław, zarob., Zagrobela 105.
Przysiężna Helena, prywat., Sienkiewicza 53 a.
Przysiężny Michał, zarob., Błonie 12.
— Stefan, zarob. Sienkiewicza 53 a.
Przytocki Władysław, urzęd., Zamkowa 6 c.
Przywięda Janina, krawczyni, Niemcewicza 52.
— Mieczysław, funkcj. P. K. P., Brodzińskiego 1.
— Stanisław, ślus. masz., Niemcewicza 52.
— Wojciech, portjer. kolej., Niemcewicza 52.
Psiurski Jan, zarob., Zagrobela 98.
Pszeniczka Piotr, ślusarz, Kraszewskiego 15 a.
Ptaszyński Stanisław, funkcj. P. K. P., Żwirki 24.
Pudles Etie, naucz., Stanisława 14.
— Herman, mierniczy, 3. Maja 15.
— Jonas, emer. pocz., Stanisława 14.
— Mendel, kupiec, Pola 7.
— Saul, kupiec, Pasaż Adlera 3.
— Sindel, pryw., Zacerkiewna 16.
Pukała Józef, ślusarz P. K. P., Mikuliniecka 7.
Pulikowski Władysław, zarob., Niemcewicza 22.
Pundyk Bernard, agent, Tarnowskiego 8.
— Filip, emer. P. K. P., Mostowa 11.
Pytel Dominik, Dyr. gimn., 3. Maja 8.
— Józef, murarz, Polna.
Pytypczuk Ansenty, zarob., Gaje W. przecznica 11.

R

Raba Jan, młynarz, Sienkiewicza 41.
Rabinowicz Jakób, tokarz, Pola 12.
Rachlicki Bazyli, zarob., Podolska wyższa 25.
Raczyńska Janina, urz. Woj., Stanisława 12.
— Marja, naucz., Piesza 1.
Raczyński Bronisław, emer. kier. szk., Piesza 1.
— Kazimierz, urz. Wojew., Stanisława 12.
— Piotr, naucz. gimn., Piesza 1.
Radaczyńska Wanda, urz. Łyseńki 11.
Radaczyński Jan, zarob., Podolska niższa 15.
— Władysław, zarob., Stroma 34.
Radawiec Pantaleon, zarob., Kościuszki 10.
Radziszewski Bronisław, mechanik, Stroma 10.
— Kazimierz, urz. Magistr., Stanisława.
Rafalik Mieczysław, elektromechan., Brodzka 58.
Rager Abraham, zarobnik, Barona Hirscha 6.
— Salomon, kuśnierz, pl. Kazimierzowski 26.
Rakoczy Hilary, emeryt kolej., Polna 18.
— Józef, kolej., Dziewocza 14.
Rakszawa Jan, zarob., Brücknera 14.
Ramraz Salomon, urz. pryw., Piłsudskiego 3.
Rapp Dawid, stolarz, Czackiego 42.
— Chaim, szewc, Doły 13.
— Kasiel, lakiernik, Doły 13.
— Salomon, kupiec, Lwowska 6.
— Aleksander, Dr. adwokat, Tarnowskiego 7.
Rappaport Bernard, księgarz, Perla 1.
Bernard, solicyt. adwok., Perla 7.
Rappaport Fańcia, naucz. pryw., Rynek 33.
— Jetka, wdowa, Piłsudskiego 12.
— Józef, zarob., Srebrna 11.
— Karol, Dyr. Banku Hipot., 29-go Listopada 3.
— Leib, czapkarz, Rejtana 1.
— Samuel, Dr. lekarz, Konarskiego 1.
Rasławski Józef, murarz, Zagrobela 119.
— Stefan, mur., Zamonastyrem 34.
— Tomasz, zarobnik, Białogórska 16.
— Wojciech, woźny P. P., Białogórska 16.
Raszczuk Michał, ślusarz, Ogrodowa boczna 9.
— Stanisław, woźny P. Z. U. W., Mickiewicza 47.
— Stefan, krawiec, Ogrodowa b. 9.
— Tadeusz, asystent P. K. P., Brodzińskiego 1.
— Włodzimierz, kolejarz, Cmentarna 3.
Rathaus Bernard, zarob., Żydowska 4.
— Salomon, zarob., Konarskiego 9.
— Wolf, buchalter, Ostrogskiego 20.
Ratischer Chaim, zarob., Pola 15.
— Moses, pośrednik, Pola 15.
Rattner Salomon, szewc, Podolska niższa 91.
Ratuszny Antoni, Dr. Ks. proboszcz, Ruska 1.
— Ludwik, masz. kolej., Żwirki 36.
Ratycz Olga, naucz., Ruska 11.
— Stefan, Ks. gr. kat., Ruska 11.
Ratzenstein Ada, naucz. gimn., Ruska 15.
— Szymon, kupiec, Ruska 13.
Rauch Juda, zarob., Zacerkiewna 23.
— Maksym., werk., Ostrogskiego 74.
— Tobiasz, kupiec, Zacerkiewna 23.
Rauer Abraham, kupiec, Kopernika 18.
— Bernard, kupiec, Podolska niż. 41.
— Emil, kupiec, Ostrogskiego 22 b.
— Jakób, kupiec, Sobieskiego 10.
— Leizor, kupiec, Perla 12.
Rawicz Abraham, zarobnik, Czackiego 33.
— Chaim, zarob., Czackiego 35.
— Moses, piekarz, Kaczały 14.
Rąpała Ludwik, Inż., naucz. Szkoły ślus. Maszyn., Niemcewicza 39.
— Wanda, naucz., Niemcewicza 39.
Reaubourg Henryk, Dr., urzęd. woj., Kościuszki 4 a.
Rechel Berl, kupiec, Rynek 12.
— Moses, kupiec, Kołłątaja 4 a.
— Salomon, kupiec, Sobieskiego 5.
Recht Natan, zarob., Czackiego 25.
Redlich Juda, kraw., Zacerkiewna 9.
— Moses, subjekt, Wąska 15.
Redner Albert, inż., urz. tech., Kościuszki 4 a.
Regamey Leon, naucz. gimn., Stanisława 1.
Regent Józef, zarob., Wertepna 25.
— Kazimierz, zarob., Wertepna 25.
— Michał, emer. kolej., Wertepna 17.
Rehan Leopold, Dr. lekarz, Piotra Skargi 4.
— Leopold Adam, Dr. lekarz. Piotra Skargi 4.
Reich Gottfried, emeryt kolej., Podogrodzie 25.
Reichbach Szymon, zarobnik, Lwowska 31.
Reichenbach Majer, urz. prywat., Lelewela 8.
Reichenstein Abraham, kup., Pola 1.
— Henryk, urzędnik prywat., 3-go Maja 6.

T. S. L. pracuje nad wytworzeniem nowego typu obywatela, świadomego celów Państwa i stosunku własnego do Rzeczypospolitej. *Dobry obywatel jest źródłem mocy Państwa.*

Reichert Feliks, funkcj. P. P., Mickiewicza 5.
Reichman Jakób, właśc. real., Ruska 33.
Reidich Kazimierz, urzęd. poczt., Zielona 32.
Reiner Emanuel, zar., Zagrobela 155.
— Marjan, młynarz, Zagrobela 81.
Reiss Jakób, naucz. rel. żyd., Lwowska 3.
— Maks, kupiec, Ruska 25.
— Moses, stolarz, Podolska niż. 51 a.
— Pepi, modniarka, Tarnowskiego 18.
Reissberg Wolf, zarobnik, Podolska niższa 81.
Reiser Dawid, emer. urzęd. sąd., Lenartowicza 14.
— Emanuel, naucz. gimn., Lenartowicza 14.
Reissman Jakób, szewc, Doły 5.
Reischer Ozjasz, kupiec, Mickiewicza 28.
Reiter Bronisław, krawiec, Ostrogskiego 20.
— Herman, piekarz. Czackiego 48.
— Jonas, kupiec, Pasaż Adlera 5.
— Józef, betoniarz, Ujejskiego 9.
— Kazimierz, mierniczy przysięgły, Kopernika 5.
— Markus, stolarz, Pola 6.
— Salomon, piekarz, Brodzińskiego 10.
— Salomon, piekarz, Farna 5.
Reitzenbaum Leon, zarobnik, Targowica 2.
Reitzenbein Aron, kupiec, Sobieskiego 4.
Reitzenbein Berl, kupiec, Zacerkiewna 3.
— Markus, magazynier, Rynek 12.
— Rachmil. zarob., Zacerkiewna 3.
— Uscher, kupiec, Czackiego 46 a.
Rejterowski Rodjan, urzęd. sądowy, Wigury 10 a.
Rekita Tadeusz, zarobnik, Żwirki 11.
Relikowski Włodzimierz, tok., Cmentarna 24.
Remeniuk Józef, em. naucz., Perla 6.
— Stanisław, piekarz, Podolska niższa 73.
— Katarzyna, zarob., Łyseńki 12.
Remeza Jan, urzęd. Skarb., Gajowa 9.
Rendelstein Moses, właśc. realn., Ostrogskiego 19.
Repelowski Michał, cieśla, Zagrobela 119.
Repela Paweł, emeryt, Wertepna 34 b.
Resler Szczepan, funkcj. P. P., Pasaż Korduby 26.
— Kazimiera, krawczyni, Karpińskiego 4.
Ressel Karol, szofer, Zagrobela.
Reszelucha Mikołaj, roln., Dorosza 50.
— Omeljan, rolnik, Białogórska 15.
— Paweł, rolnik, Gaje Chodorówka 1081.
— Oleksa, rolnik, Gaje Wielkie przecz. 8/5.
— Wasyl, rolnik, Gaje Wielkie, przecznica 8/1.
— Piotr, rolnik, Gaje Wielkie przecznica 12/4.
— Paweł, rolnik, Gaje Wielkie 36.
— Władysław, rolnik, Ruska 27.
— Jan, rolnik, Zamonastyrem 18.
— Onufry, rolnik, Gaje Wielkie, Główna 5.
— Mikołaj, rolnik, Gaje Wielkie, Główna 106.
— Michał, zarobnik, Wertepna 8.
— Włodzimierz, nauczyciel, Łozowiecka 2.
— Piotr, rolnik, Łozowiecka 2.
— Włodzimierz, kolejarz, Dziewocza 26.
— Michał, rolnik, Błonie 26.
— Jan, rolnik, Czarneckiego 14.
Rewucki Stefan, student filozofji, Tatarska 10 a.
— Jakób, stolarz, Wertepna 3.
Rigel Rudolf, zarobnik, Ogrodowa boczna 6.
Ringel Dawid, zarobnik, Bogata 26.
— Moses, zarobnik, Babada 1.
Rinke Adam, urzęd., Kościuszki 4 a.
Robaczyński Jan, malarz, Zagrobela 138.
Robak Anna, naucz. szkoły Handl., Zagrobela 29.
Robociński Józef, zarob., Lelewela 8.
— Piotr, zarob., Lelewela 8.
Rogal Stanisław, zarobnik, Kochanowskiego 25.
Rogalski Bolesław, zarobnik, Dorosza 15 a.
— Jan, emer. P. P., Żwirki 9 a.
— Leon, urzęd. Wydz. Pow., Dorosza 15 a.
Rogowska Marja, naucz., Tatarska 14.
Rogowski Emil, rolnik, Łyseńki b. 2.
— Grzegorz, zarob., 3. Maja 10.
— Grzegorz, zarob., Gaje Wielkie, Główna 76.
— Hryńko, rolnik, Gaje Chodorówka 1080.
— Iwan, zarob., Gaje Wielk., Główna 55.
— Mikołaj, emeryt, Tatarska 14.
— Piotr, zarobnik, Gaje Wielkie, Główna 76.
Rojek Jan, zarob., Podolska niższa 91.
— Ludwik, pomocnik kancel., Żwirki 11.
— Marcela emeryt, Żwirki 11.
Rokicka Eugenja, kupc., Karpińskiego 12.
Rokicki Andrzej, rolnik, Gaje Wielkie 14.
— Eugenjusz, roln., Gaje Wielkie 3.
— Iwan, rolnik, Gaje Wielkie 3.
— Stefan, naucz. szkoły powszech., Karpińskiego 12.
Romaniuk Hryhoryj, kowal, Wagilewicza 7.
— Jan, emeryt, Łyseńki 7.
— Jan, rolnik, Zagrobela 101.
Romanowicz Jan, restaurator, Tatarska 31.
— Józef, aplikant sądowy, Targowica 10.
— Michał, zarob., Targowica 10.
Romanowski Kazimierz, oficer W. P., Brodzińskiego 2.
Romański Jan, zarobnik, Zbarazka 4.
— Józef, majst. giserski, Lipowa 29.
Roniss Adolf, pisarz, Ostrogskiego 19.
Rosen Dawid, zarobnik, Bogata 8.
— Dawid, kupiec, Ostrogskiego 56.
— Izrael, pośrednik handl., Perla 7.
— Joachim, dorożkarz, Tarnowskiego 28.
Rosenbaum Izrael, buchalter, Szewczenki 24.
Rosenberg Abraham, kup., Rynek 14.
— Józef, kupiec, Kościuszki 6.
— Regina, kupcowa, Ostrogskiego 6.
— Salomon, zarobnik, Perla 4.
Rosenblum Izak, stolarz, Szeptyckich 4.
— Saul, restaurator, Lwowska 1.
Rosenfeld Abraham, rzeźnik, Rynek 20.
— Abraham, krawiec, Podolska niższa 14.
— Baruch, rzeźnik, Ostrogskiego 8.
— Dawid, kupiec, Brodzka 3.
— Emanuel, kupiec, Kilińskiego 5.
— Etka, urzędniczka, Kaczały 1.
— Filip, kupiec, Podolska niższa 14.
— Izak Jakób, pomoc. handlowy, Podolska niższa 14.
— Izrael, urzędnik prywatny, Rynek mały 49.
— Jakób, kupiec, Rynek 3.
— Jakób, subjekt, Bogata 29.
— Jonas, urzędnik, Kaczały 1.
— Juda, zarob., Podzamcze 19.
— Karol, Dr. adwokat, Tarnowskiego 30.
— Lazar, kupiec, Barona Hirscha 7.
— Majer, kupiec, Tarnowskiego 25.
— Majer, zarob., Ostrogskiego 18.
— Markus, restaur., Podolska N. 61.
— Markus, kupiec, pl. Kazimierzowski 4.
— Moses, kupiec, Kilińskiego 5.
— Nisen, inkasent, Ostrogskiego 32.
— Paweł, zarob., Ostrogskiego 8.
— Salomon, woźnica, Podolska n. 91.
— Salomon, kupiec, 29. Listopada 8.

INSERUJESZ w "CHWILI" zyskasz odbiorców!

Rosenfeld Salomon, pomocnik handlowy, Kopernika 5.
Rosenman Abraham, kupiec, Farna 5.
— Jakób, zarobnik, Farna 5.
— Michał, Dr. lek. Pasaż Adlera 8.
Rosenstock Józef, Dr. adwokat, Brodzińskiego 2.
— Moses, kupiec, Rynek 25.
— Samuel, zarob., Ostrogskiego 5.
Rosenstrauch Abraham, zarobnik, Lwowska 26.
— Aron, kupiec, Ruska 10.
— Chaim Dawid, fryzjer, Podolska niższa 70.
— Chaim Hersch, rzeźnik, Białecka 16.
— Dawid, kupiec, Ruska 10.
Rosenzweig Henryk, Dr., referend. Starostwa, Mickiewicza 33.
— Hersch, kupiec, Konarskiego 31.
— Kasiel, kupiec, Lwowska 28.
— Markus, zarob., Zacerkiewna 16.
— Mendel, kupiec, Konarskiego 31.
— Wolf, kupiec, Sobieskiego 5.
Roskoszny Jan, ślusarz P. K. P., Wertepna 33.
— Marjan, zarobnik, Wertepna 33.
Rosman Bernard, urzęd. pryw., Tarnowskiego 9.
— Hirsch, kupiec, Lwowska 36.
— Juljusz, Dr. adwokat, Tarnowskiego 9.
Rosner Mojżesz, rolnik, Tarnowskiego 26 a.

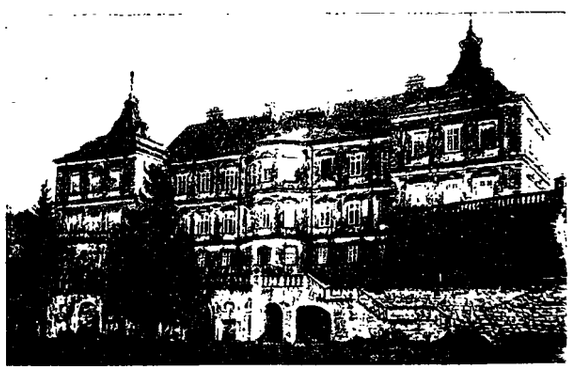

PODHORCE — Zamek Sobieskiego.

Rozenstrauch Dawid, kupiec, Sienkiewicza 15.
— Filip, piekarz, Farna 5.
— Fryderyka, urzędn. Wojew., Pasaż Adlera 5.
— Frydzia, kupiec, Ostrogskiego 20.
— Herman, kraw., Ostrogskiego 20.
— Hersch, kupiec, Rynek mały 45.
— Hersch, inkasent, Sienkiewicza 1.
— Izak, kupiec, Kochanowskiego 25.
— Jakób, kupiec, Srebrna 25.
— Klara, urzędn., Pasaż Adlera 5.
— Klara, krawcz., Ostrogskiego 20.
— Lazar, zarobnik, Rynek 12.
— Maks, drukarz, Ostrogskiego 20.
— Moritz, drukarz, Ostrogskiego 20.
— Natan, zarob., Ostrogskiego 104.
— Ozjas, kupiec, Białecka 16.
— Ozjas, piekarz, Podzamcze 4.
— Schejwa, kupcowa, Doły 4.
— Schulim, kupiec, Sienkiewicza 13.
— Uscher, kupiec, Lwowska 39.
— Zygmunt, solicyt. adwokat., Tarnowskiego 18.
Rosenschnur Gedale, kup., Bogata 6.
Rosenthal Bernard, piekarz, Podolska wyższa 48.
Izak, piekarz, Barona Hirscha 21.
Leib, zarobnik, Sobieskiego 5.
Sara, kupcowa, Lwowska 35.
Rosenzweig Chaim, kupiec, Sobieskiego 5.
— Ozjas, kup., Tarnowskiego 26 a.
Rosowski Michał, zarobnik, Białecka 68.
Ross Henryk, ślusarz, Bogata 7.
Rossler Izak, Dr. adwokat, Mickiewicza 7.
Rossman Moses, stol., Podolska wyższa 8 a.
— Moses, zarobnik, Pola 12.
— Samuel, kupiec, Tarnowskiego 9.
Rościszewski Włodzimierz, architekt, Gaje Wielkie, Główna 32.
Roth Adam, inżynier, Stanisława 10.
— Benjamin, handlarz, Lwowska 6.
— Kopel, zarob., Podolska niższa 37 b.
— Motel, zarobnik, Podolska niższa 37 b.
— Otto, kupiec, Ujejskiego 7.
— Ozjas, tokarz, Podolska wyż. 46.
— Salomon, kupiec, Piłsudskiego 7.
— Samuel, notarjusz, Ujejskiego 7.
— Wigdor, stolarz, Czackiego 47.
Rothman Eli, zarobnik, Szewczenki 10.
— Izak, zarobnik, Mickiewicza 37 b.
— właśc. fabryki octu, Szewczenki 10.
— Moses, kupiec, Ruska 38.
Rothstein Abraham, rolnik, Sokoła 12.
— Bernard, rolnik, Piłsudskiego 17.
— Chaskel, krawiec, Lwowska 29.
Rothstein Dawid, Dr. adwokat, Tarnowskiego 4.
— Izak, mosiężnik, Rynek 2.
— Józef, rolnik, Sokoła 12.
— Samuel, kupiec, Brodzińskiego 6.
Rottenberg Chaim Majer, kupiec, Sobieskiego 7.
— Jakób, kupiec, Lelewela 2.
— Leon, kupiec, Tarnowskiego 19.
Rozdolski Marjan, zarob. Konarskiego 1.
Rozumówna Józefa, urzęd. P. K. P., Lenartowicza 11.
Rożański Dominik, zarobnik, Zagrobela 37.
Roźniatowski Czesław, handl. świń, Zamonastyrem 7.
— Tadeusz, handlarz świń, Zamonastyrem 7.
— Włodzimierz, kupiec, Kołłątaja 7.
Różycki August. oficer W. P., Żwirki 29.
Rösler Michał. prywat., Kołłątaja 3.
Rubczenko Herman, szewc, Lwowska 20.
Rubin Adolf. drukarz. Doły 7.
— Dawid. kupiec. Pola 2.
— Herman. zarobnik. Ostrogskiego 104.
— Herman. kupiec. Słowackiego 2.
— Izak. subjekt handl. Rynek 9.
— Izrael. kupiec. Ostrogskiego 16.
— Józef. kupiec. Staroszkolna 11.
— Magid. handlarz. Czackiego 5.
— Moses. subj. handl. Doły 4.
— Moses. kuśnierz. Żydowska 7.
— Piotr. rolnik. Żwirki 11.
— Schmarje. kupiec. Ostrogskiego 16.
— Stefan. zarobnik. Żwirki 11.
— Wolf. kupiec. Rynek mały 10.
Rubinstein Jakób. kupiec, Zacerkiewna 33.
— Józef, kupiec, Ruska 12.
— Leizor. zarob., Pola 1.
— Markus. zarobnik, Bogata 41.
— Samuel. zarobnik, Bogata 20.
Rublyk Antoni. zarobnik, Mickiewicza 3.
Ruchelski Wiktor. urzęd., Rejtana 1.
Ruchelt Jan. zarob., Krótka 26 a.
Rudy Eljasz. emer. P. K. P., Zagrobela 132.
Rudakiewicz Onufry, zarobnik, Zagrobela folwark.
Rudakowska Elżbieta, właśc. realn., Kotlarewskiego 20.
Rudakowski Eljasz, tercjan szkolny, Zagrobela 101.
Rudelheim Mendel, talmudysta, Ruska 13.
Rudeńska Marja, naucz., Mickiewicza 45.
Rudeński Jan, Dr., sędzia, Mickiewicza 45.
Rudich Berl, subjekt, Lwowska 20.
— Pejsach, handlarz, Ruska 5.
Rudolf Hersch, krawiec, Berka 14.
— Moses, właśc. real., Lwowska 11.
— Moses, właśc. realn., Berka 14.
Rudowski Kazimierz, inżynier rolny, Tatarska 35.
Rudnicki Marjan, oficer W. P., Kaczały 11.

Rudnik Czarna, akuszerka, Tarnowskiego 8.
Rudyk Antoni, murarz, Mickiewicza 13.
— Dmytro, stelmach, Błonie 17 a.
— Jan, murarz, Podzamcze 1.
— Teodor, murarz, Miodowa 13.
Rudziak Józef, zarobnik, Łozowiecka 7.
Rudziewicz Ignacy, murarz, Kochanowskiego 17.
— Ignacy, właść. real., Korzeniowskiego 27.
— Jan, kupiec, Wagilewicza 13.
— Rudolf, woźny, Zagrobela 182.
— Władysław, przodownik P. P., Lipowa 51 b.
Rum Abraham, piek., Szeptyckich 4.
— Benzion, drukarz, Ujejskiego 1.
— Baruch, piekarz, Ostrogskiego 22.
— Izak, piekarz, Czackiego 22.
— Samuel, piekarz, Krótka 16.
— Żurach, piekarz, Czackiego 22.
Runiewicz Józef, urzędn. poczt., Puntscherta 24.
— Stanisława, nauczyc., Puntscherta 24.
Rupenthal Marjan, cieśla, Gaje Wielkie 17.
Rus Mozesz, urzęd. prywat., Tarnowskiego 26 a.
Rusin Nestor, zarobnik, Stroma 9.
Rusinowski Władysław, zarob., Błonie 6.
Rusiński Kazimierz, funkcj. P. P., Ogrodowa boczna 12.
Ruta Franciszek, cieśla, Dorosza 3.
— Jan, murarz, Mikuliniecka b. 2.
— Stefan, murarz, Mikuliniecka boczna 2.
— Włodzimierz, murarz, Mikuliniecka boczna 2.
Ruthen Berl, handlarz, Lipowa 31.
— Dawid, kupiec, Ruska 6.
— Henoch, zarobnik, Pohoreckiego 24 a.
— Jakób, kupiec, Brücknera 15.
— Józef, kupiec, pl. Kazimierzowski 11.
— Leon, handlarz, Gęsia 9.
— Majer, kupiec, Mickiewicza 32.
— Mendel, handlarz, Bogata 43.
— Moses, kupiec, Rynek 19.
— Moses, kupiec, Staroszkolna 2.
— Taube, kupiec, pl. Kazimierzowski 17.
Rutkowski Mieczysław, urzęd. Woj., Brodzińskiego 2.
Rybak Grzegorz, straż. miejski, Mickiewicza 3.
— Olga, naucz., Konarskiego 7.
— Władysław, funkcj. P. P., Łozowiecka 10.
Rybiński Adam, naucz. gimn., Brodzka 16.
Rychlewski Grzegorz, ślusarz P. K. P., Tatarska 30.
Rygiel Jan, rolnik, Zagrobela kolonja.
Rykita Izydor, woźny szk., Tarnowskiego 40 a.
Rymkiewicz Czesław, murarz, Niemcewicza 37 a.
Rytner Efroim, rzeźnik, Szewczenki 24.
Rzepecki Marjan, emeryt P. K. P., Głęboka 9 b.
— Stanisław, zakonnik, Krótka 22.
Rzepiński Bohdan, sędzia Sądu Okr., Mickiewicza 2.
Rzeszowski Dmytro, murarz, Korzeniowskiego 39.
— Włodzimierz, murarz, Kraszewskiego 39.
Rzeszutko Franciszek, funkcj. P. P., Żwirki 9 a.
— Mieczysław, emer. urz., Zbarazka 5.
Rzeźniczek Aleksander, właść realn., Pohoreckiego 5.
— Emil, zarobnik, Miodowa 15.
— Michał, rolnik, Żwirki 26.
— Stefan, zarobnik, Stroma 54.
— Wasyl, zarob., Zamonastyrem 20.
Rzońca Jakób, maszynista P. K. P., Brodzińskiego 1.
Rusinowski Władysław, zarobnik, Mikuliniecka boczna 6.

S

Sabath August, prywatny, Ujejskiego 6.
Saczkowska Tatjana, właść. realn., Łyseńki boczna.
Sadlińska Marja, właść. realn., Sienkiewicza 31.
Sadowska Stefanja, naucz., Konarskiego 25.
Sadowski Nikefor, prof. gimn., Tatarska 10 a.
— Stefan, emer. urzęd., Konarskiego 25.
Sadowy Jędrzej, ślusarz kolejowy, Żwirki 16.
Safianiuk Dmytro, właść. real., Kołłątaja 6.
Safier Abraham, właść. realn., Lwowska 28.
— Chaim, zarob., Lwowska 35.
— Fischel, zarob., Mickiewicza 17.
— Joel, kupiec, Kopernika, n. dom.
— Jonas, właść. realn., Staroszkolna 16.
Safier Juda, kupiec, Barona Hirscha 17.
— Uscher, zarobnik, Podolska niższa 14.
— Benjamin, knpiec, Doły 4.
— Edward, drogerzysta, Szopena 14.
Sagan Atanazy, zarob., Żwirki 3 a.
Sagucki Emil, emer. P. K. P., Brodzińskiego 1.
Sahajdak Teodor, funkcj. Wojew., Kościnszki 4 a.
Saj Andrzej, rolnik, Dorosza 29.
— Stefan, rolnik, Błonie 31.
— Bazyli, rolnik, Dorosza 17.
— Józef, rolnik, Błonie 31.
— Wasyl, rolnik, Błonie 30.
— Semen, rolnik, Błonie 30.
— Włodzimierz, rolnik, Błonie 31.
Sajik Onufry, zarob., Podolska wyższa 71.
Sajs Antoni, kowal, Zagrobela 195.
— Franciszek, kowal, Zagrobela 195.
— Szczepan, kowal, Zagrobela 120.
Sajuk Jan, zarob., Brodzka 48 a.
— Mikołaj, robotnik, Brodzka 30.
— Wasyl, zarobnik, Brodzka 30.
Sakaluk Paweł, naucz., Piotra Skargi 2.
Sakiewicz Stanisław, elektromonter, Lenartowicza 10.
Sakler Aron, kupiec, Lwowska 31.
— Juda, kupiec, Lwowska 31.
— Moses Józef, kupiec, Lwowska 31.
Sakowski Juljan, kolej., Dziewoczu 8.
— Leopold, emer. kolej., Gliniana 29.
Salaman Jan, zarob., Sobieskiego 2.
Salewicz Aleksander, właść. realn., Targowica 1.
Salpeter Leon, kupiec, Zielona 1 b.
— Maks, kierow. kina, Mickiewicza 21 a.
— Markus, zarządca dóbr, Kochanowskiego 17.
Salz Bernard, elektromonter, Kochanowskiego 23.
— Leib, stolarz, Czackiego 8.

Wiek Nowy NAJWIĘKSZY NAKŁAD NAJLEPSZY ORGAN OGŁOSZENIOWY
Lwów — ul. Sokoła 4.

Sałata Bronisław, muzyk, Pohoreckiego 1.
Salowski Antoni, zarobnik, Perla 4.
— Jan, rolnik, Gaje Wielkie 7.
— Mykieta, zarobnik, Perla 4.
Samardak Marjan, emer. państw., Pasaż Adlera 15.
Sambol Psachje, cukier., Lwowska 36.
Sambor Andrzej, murarz, Żwirki 9 a.
— Ignacy, kolejarz, Gajowa 4.
— Izak, zarobnik, Pola 3.
— Józef, murarz, Białogórska 2.
Samborowski Władysław, zarobnik, Wertepna Kociół 18.
— Alojzy, fryzjer, 3. Maja 10.
Samborski Józef, woźn., Brodzka 42.
Samena Jarosław, zarobnik, Mostowa 12.
Samet Aba, tragarz, Bogata 16.
— Herman, kupiec, Kopernika 9.
— Izrael, pośrednik, Rynek mały 16.
Samoluk Katarzyna, zarob., Szaszkiewicza 20.
Sampara Jan, zarob., Zagrobela 130.
Samulewicz Stanisław, emer. dyr. M. K. K. O., Mickiewicza 2.
Samurejko Paraskewja, zarob., Mickiewicza 23 a.
Sapfier Herman, inż., Tarnowskiego 19 b.
— Izrael, kupiec, Targowica 14.
— Joel, kupiec, Ostrogskiego 32.
Sass Wolf, zarobnik, Bogata 15.
Sassower Henryk, kupiec, Mickiewicza 41.
Satała Władysław, kolejarz, Pohoreckiego 14 a.
Satanower Regina, kupcowa, Lwowska 27.
Satanowska Anastazja, zarob., Zagrobela 86.
Satanowski Mikołaj, zarob., Mikuliniecka 5.
— Mikołaj, zarobnik, Zagrobela 86.
Saturska Anna, właść. real., Kotlarewskiego 32.
— Anna, rolniczka, Dorosza 32.
Saturski Bohdan, technik, Kotlarewskiego 32.
— Piotr, rolnik, Dorosza 34.
— Włodzimierz, rolnik, Kotlarewskiego 32.
Sauber Berisch, naucz. żydow., Barona Hirscha 9.
— Eisig, zarob., Podolska wyższa 65.
Saul Józef, funkcj. P. P., Sienkiewicza 41.
Sawczuk Jan, murarz, Niemcewicza 46.
— Józef, murarz, Kotlarewskiego 9.
— Michał, inż., Stanisława 11.
— Włodzimierz, ślusarz, Niemcewicza 46.
Sawczyn Wasyl, zarobnik, Brückne-
Schapira Dawid, zarobnik, Tarnowskiego 18.
— Fischel, budow. dróg., Tarnowskiego 18.
— Ignacy, budow. dróg, Tarnowskiego 18.
— Izak, dozorca, Bogata 4.
— Izrael, zarobnik, Kochanowskiego 3.
— Izrael, urzęd. prywat., Szeptyckich 21.
— Jakób, kupiec, Brücknera 7.
— Jakób, zarob., Podolska wyż. 59.
— Jakób, zarob., Piłsudskiego 7.
— Józef, zarob., Podolska niż. 41.
— Józef, zarob., Piłsudskiego 7.
— Klara, restauratorka, Piłsudskiego 7.
— Lolek, prywatny, 3. Maja 5.
— Majer, zarob., Szeptyckich 21.
— Markus, kupiec, Konarskiego 3 a.
— Ozjasz, kupiec, Pola 22.
— Sprince, zarob., Kochanowskiego 3.
— Srul, zarob., Podolska niższa 88.
— Wolf, kupiec, 3. Maja 5.
Schapn Józef, kupiec, Ruska 10.
Scharf Adolf, felczer Ubezp. Społ., 3-go Maja 6.
— Maksymiljan, dentysta, 3. Maja 6.
— Munio, zarobnik, Bogata 13.

NOWA WARSZAWA
rozbudowuje się w swym **naturalnym kierunku rozwojowym,** na pięknych zdrowotnych, dogodną komunikacją ze stolicą związanych terenach.
Służew-Służewiec,
Wawer-Anin,
Adamów-Zalesie.
Sprzedaż działek budowlanych na dogodnych warunkach: Główny Zarząd Dóbr Willanowskich, **Warszawa,** ul. Marszałkowska 94/18. Tel. 8-44-56.
Verte!

Rudnik Czarna, akuszerka, Tarnowskiego 8.
Rudyk Antoni, murarz, Mickiewicza 13.
— Dmytro, stelmach, Błonie 17 a.
— Jan, murarz, Podzamcze 1.
— Teodor, murarz, Miodowa 13.
Rudziak Józef, zarobnik, Łozowiecka 7.
Rudziewicz Iguacy, murarz, Kochanowskiego 17.
— Ignacy, właśc. real., Korzeniowskiego 27.
— Jan, kupiec, Wagilewicza 13.
— Rudolf, woźny, Zagrobela 182.
— Władysław, przodownik P. P., Lipowa 51 b.
Rum Abraham, piek., Szeptyckich 4.
— Benzion, drukarz, Ujejskiego 1.
— Baruch, piekarz, Ostrogskiego 22.
— Izak, piekarz, Czackiego 22.
— Samuel, piekarz, Krótka 16.
— Zurach, piekarz, Czackiego 22.
Runiewicz Józef, urzędn. poczt., Puntscherta 24.
— Stanisława, nauczyc., Puntscherta 24.
Rupenthal Marjan, cieśla, Gaje Wielkie 17.
Rus Mozesz, urzęd. prywat., Tarnowskiego 8.
Rusinowski Władysław, zarob., Błonie 6.
Rusiński Kazimierz, funkcj. P. P., Ogrodowa boczna 12.
Ruta Franciszek, cieśla, Dorosza 3.
— Jan, murarz, Mikuliniecka b. 2.
— Stefan, murarz, Mikuliniecka boczna 2.
— Włodzimierz, murarz, Mikuliniecka boczna 2.
Ruthen Berl, handlarz, Lipowa 31.
— Dawid, kupiec, Ruska 6.
— Henoch, zarobnik, Pohoreckiego 24 a.
— Jakób, kupiec, Brücknera 15.
— Józef, kupiec, pl. Kazimierzowski 11.
— Leon, handlarz, Gęsia 9.
— Majer, kupiec, Mickiewicza 32.
— Mendel, handlarz, Bogata 45.
— Moses, kupiec, Rynek 19.
— Moses, kupiec, Staroszkolna 2.
— Taube, kupiec, pl. Kazimierzowski 17.
Rutkowski Mieczysław, urzęd. Woj., Brodzińskiego 2.
Rybak Grzegorz, straż. miejski, Mickiewicza 3.
— Olga, naucz., Konarskiego 7.
— Władysław, funkcj. P. P., Łozowiecka 10.
Rychlewski Grzegorz, ślusarz P. K. P., Tatarska 30.
Rygiel Jan, rolnik, Zagrobela kolonja.
Rykita Izydor, woźny szk., Tarnowskiego 40 a.
Rymkiewicz Czesław, murarz, Niemcewicza 37 a.
Rytner Efroim, rzeźnik, Szewczenki 24.
Rzepecki Marjan, emeryt P. K. P., Głęboka 9 b.
— Stanisław, zakonnik, Krótka 22.
Rzepiński Bohdan, sędzia Sądu Okr., Mickiewicza 2.
Rzeszowski Dmytro, murarz, Korzeniowskiego 39.
— Włodzimierz, murarz, Kraszewskiego 39.
Rzeszutko Franciszek, funkcj. P. P., Żwirki 9 a.
— Mieczysław, emer. urz., Zbarazka 5.
Rzeźniczek Aleksander, właśc. realn., Pohoreckiego 5.
— Emil, zarobnik, Miodowa 15.
— Michał, rolnik, Żwirki 26.
— Stefan, zarobnik, Stroma 34.
— Wasyl, zarob., Zamonastyrem 20.
Rzońca Jakób, maszynista P. K. P., Brodzińskiego 1.



NOWA WARSZAWA

rozbudowuje się w swym **naturalnym kierunku rozwojowym,** na pięknych zdrowotnych, dogodną komunikacją ze stolicą związanych terenach.

Służew-Służewiec,
Wawer-Anin,
Adamów-Zalesie.

Sprzedaż działek budowlanych na dogodnych warunkach: Główny Zarząd Dóbr Willanowskich, **Warszawa,** ul. Marszałkowska 94/18, Tel. 8-44-56.

Salata Bronisław, muzyk, Pohoreckiego 1.
Salowski Antoni, zarobnik, Perla 4.
— Jan, rolnik, Gaje Wielkie 7.
— Mykieta, zarobnik, Perla 4.
Samardak Marjan, emer. państw., Pasaż Adlera 15.
Sambol Psachje, cukier., Lwowska 36.
Sambor Andrzej, murarz, Żwirki 9 a.
— Ignacy, kolejarz, Gajowa 4.
— Izak, zarobnik, Pola 3.
— Józef, murarz, Białogórska 2.
Samborowski Władysław, zarobnik, Wertepna Kociół 18.
— Alojzy, fryzjer, 3. Maja 10.
Samborski Józef, woźn., Brodzka 42.
Samena Jarosław, zarobnik, Mostowa 12.
Samet Aba, tragarz, Bogata 16.
— Herman, kupiec, Kopernika 9.
— Izrael, pośrednik, Rynek mały 16.
Samoluk Katarzyna, zarob., Szaszkiewicza 20.
Sampara Jan, zarob., Zagrobela 130.
Samulewicz Stanisław, emer. dyr. M. K. K. O., Mickiewicza 2.
Samurejko Paraskewja, zarob., Mickiewicza 23 a.
Sapfier Herman, inż., Tarnowskiego 19 b.
— Izrael, kupiec, Targowica 14.
— Joel, kupiec, Ostrogskiego 32.
— Joachim, prywat., Pasaż Adlera 4.
— Józef, kupiec, Ruska 14.
— Józef, inkasent, Staroszkolna 19.
— Leon, kupiec, Szeptyckich 20.
— Mendel, kupiec, Ostrogskiego 9 a.
— Natan, piekarz, Tarnowskiego 3.
— Nesand, kupiec, Ostrogskiego 9 a.
— Ozjasz, inkasent, Staroszkolna 31.
Sapka Franciszek, rolnik, Zagrobela 68.
— Marcin, rolnik, Zagrobela 118.
— Michał, rolnik, Zagrobela 46.
— Walenty, rolnik, Zagrobela 217.
Saramaga Paweł, pośrednik, Głęboka 8.
Sardecki Władysław, urzędnik Woj., Kościuszki 4 a.
Sarzyński Walenty, woźny sądowy, Tatarska 33.
Sasiądek Józef, krawiec, Lipowa 19.
Sasiela Adam, tapicer, pl. Kazimierzowski 4.
— Jan, woźnica, pl. Kazimierzowski 4.
Sass Bazyli, woźnica, Podolska niższa 91.
— Berta, krawczyni, Ostrogskiego 13.
— Eugenjusz, introligator, Brodzińskiego 3 a.
— Herman, kup., Zamonastyrem 34.
— Jakób, handlarz, Żydowska 4.
— Karol, Dr. lekarz, Piłsudskiego 19.
— Leib, zarobnik, Doły 13.
— Michał, okręg. kier. pociąg., Brodzińskiego 3 a.
— Norbert, urzęd. pryw., Piłsudskiego 19.
— Samuel, zarobnik, Ostrogskiego 18.
— Schabse, zarobnik, Krótka 2.
Sass Wolf, zarobnik, Bogata 15.
Sassower Henryk, kupiec, Mickiewicza 41.
Satala Władysław, kolejarz, Pohoreckiego 14 a.
Satanower Regina, kupcowa, Lwowska 27.
Satanowska Anastazja, zarob., Zagrobela 86.
Satanowski Mikołaj, zarob., Mikuliniecka 5.
— Mikołaj, zarobnik, Zagrobela 86.
Saturska Anna, właśc. real., Kotlarewskiego 32.
— Anna, rolniczka, Dorosza 32.
Saturski Bohdan, technik, Kotlarewskiego 32.
— Piotr, rolnik, Dorosza 34.
— Włodzimierz, rolnik, Kotlarewskiego 32.
Sauber Berisch, naucz. żydow., Barona Hirscha 9.
— Eisig, zarob., Podolska wyższa 63.
Saul Józef, funkcj. P. P., Sienkiewicza 41.
Sawczuk Jan, murarz, Niemcewicza 46.
— Józef, murarz, Kotlarewskiego 9.
— Michał, inż., Stanisława 11.
— Włodzimierz, ślusarz, Niemcewicza 46.
Sawczyn Wasyl, zarobnik, Brücknera 10.
Sawicki Bronisław, Inż. kolej., Brodzińskiego 3.
— Michał, zarob., Ostrogskiego 27 a.
— Wincenty, murarz, Strzałkowskiego 8 a.
Sawicz Karolina, asyst. kolej., Brodzińskiego 1.
— Tomasz, rolnik, Gaje Wielkie, Główna 4.
Sawinów Mateusz, urzęd. P. Z. U. W., Ostrogskiego 40.
Sawka Michał, instr. P. Z. U. W., Korzeniowskiego 20.
Sawulak Aleksander, restaurat., Ruska 6.
Schabes Abraham, zarobnik, Podolska niższa 10.
— Józef, zarobnik, Ostrogskiego 60.
— Nuchim, zarob., Ostrogskiego 60.
Schajbel Stanisław, urzęd. P. K. P., Tatarska 44.
Schaffel Mendel, zarobnik, Rynek Mały 26.
Schafkopf Maks, Inż. archit. budow., Piłsudskiego 18.
Schalita Chaim, urzęd. pryw., Zagrobela 81.
— Jakób, zarobnik, Sobieskiego 10.
— Nesanel, zarob., Staroszkolna 1.
Schalat Pinkas, naucz., Krótka 26.
Schapira Abraham, szewc. Czackiego 25.
— Aron, naucz. żydow., Czackiego 69.
— Chaim Hersch, kupiec, Kraszewskiego 34.
— Dawid, zarobnik, Podolska niższa 98.
— Dawid, zarobnik, Czackiego 83.
— Dawid, zarob., Szeptyckich 19.
— Dawid, subjekt, Mickiewicza 35.
Schapira Dawid, zarobnik, Tarnowskiego 18.
— Fischel, budow. dróg., Tarnowskiego 18.
— Ignacy, budow. dróg, Tarnowskiego 18.
— Izak, dozorca, Bogata 4.
— Izrael, zarobnik, Kochanowskiego 3.
— Izrael, urzęd. prywat., Szeptyckich 21.
— Jakób, kupiec, Brücknera 7.
— Jakób, zarob., Podolska wyż. 59.
— Jakób, zarob., Piłsudskiego 7.
— Józef, zarob., Podolska niż. 41.
— Józef, zarob., Piłsudskiego 7.
— Klara, restauratorka, Piłsudskiego 7.
— Lolek, prywatny, 3. Maja 5.
— Majer, zarob., Szeptyckich 21.
— Markus, kupiec, Konarskiego 3 a.
— Ozjasz, kupiec, Pola 22.
— Sprince, zarob., Kochanowskiego 3.
— Srul, zarob., Podolska niższa 88.
— Wolf, kupiec, 3. Maja 3.
Schapn Józef, kupiec, Ruska 10.
Scharf Adolf, felczer Ubezp. Społ., 3-go Maja 6.
— Maksymiljan, dentysta, 3. Maja 6.
— Munio, zarobnik, Bogata 13.
Schauben Fryderyka, urzęd., Brücknera 5 a.
Schauer Adolf, ślusarz, Zamkowa 6 a.
— Józef. inżynier, Zamkowa 10.
— Konstancja, ogrod., Zamkowa 12.
— Ludwik, emer. P. K. P., Zamkowa 12.
— Ludwika, ogrodniczka, Zamkowa 12.
— Stanisław, ślusarz, Zamkowa 6 a.
Schächter Abraham, stolarz, Pola 12.
— Abraham, knpiec, Tarnowskiego 19 a.
— Alter, zarob., Tarnowskiego 6 a.
— Aron, urzęd. pryw., Pola 22.
— Dawid, zarobnik, Gaje Wielkie, Główna 27.
— Ezra, piekarz, Doły 17.
— Feiwisch, kupiec, Pola 6.
— Herz, piekarz, Czackiego 55.
— Ire, rzeźnik, Lwowska 18.
— Izak, kupiec, Lelewela 1.
— Izrael, zarobnik, Bogata 37.
— Józef, rolnik, Gaje Wielk., Gł. 27.
— Józef, zarobnik, Bogata 37.
— Jüdes, zarobnik, Ostrogskiego 7.
— Jona, kupiec, Lwowska 18.
— Markus, kupiec, Sobieskiego 9.
— Markus, kupiec, Ostrogskiego 16.
— Markus, kupiec, Zagrobela 83.
— Moses, krawiec, Ostrogskiego 106.
— Nuchim, kupiec, Rynek 19.
— Nuchim, kupiec, Staroszkolna 2.
— Ozjasz, ślusarz, Strzałkowskiego 4.
— Pinkas, rzeźnik, Ostrogskiego 37.
— Pinkas, kupiec, Lwowska 18.
— Salo, zarob., Korzeniowskiego 28.
— Salamon, naucz. żydow., Konarskiego 27.
— Samson, zarobnik, Podolska niższa 98.

Schächter Schulim, naucz. prywat., Tarnowskiego 6 a.
— Selig, zarobnik, Staroszkolna 2.
— Selig, kupiec, Rynek 19.
— Sender, kupiec, Podolska wyższa 77.
— Wilhelm, archit. budowl., Tarnowskiego 30.
Scheinman Artur, kupiec, Łuczakowskiego 4.
Schein Beila, kupcowa, Lwowska 39.
Scheiner Moses, kaflarz, Mickiewicza 33.
Schellenberger Anna, krawczyni, Korzeniowskiego 39.
— Filip, funkcj. P. K. P., Wertepna 34 b.
— Henryk, kolejarz, Wertepna 34 b.
Schenfeld Adam, Dr. adwokat, Kochanowskiego 17.
Schönhaut Gerschon, kupiec, Pola 14.
Schenkelbach Wilhelm, jubiler, Sokoła 2.
Schenker Herman, fryzjer, Farna 5.
Scherr Dawid, kupiec, Wąska 7.
— Edward, kupiec, Szopena 14.
Scherer Józef, zarobnik, Bogata 21.
— Markus, kupiec, Mickiewicza 14 a.
— Moses, kupiec, Rynek 15.
— Moses, kupiec, Bogata 33.
Scherman Julik, zarobnik, Bogata 14.
Scherzer Lorenz, zarobnik, Ostrogskiego 34.
Schickler Czarna, kupiec, Sobieskiego 5 b.
— Dawid Salomon, kupiec, Sobieskiego 5 b.
— Izak, kupiec, 3. Maja 15.
— Leon, kupiec, Sobieskiego 5 b.
— Pinkas, rabin, Ostrogskiego 19.
Schidlover Markus, kupiec, Mickiewicza 16.
Schiferbaum Samuel, zegarmistrz, Czackiego 23.
Schiferman Abraham, kupiec, pl. Kazimierzowski 30.
— Bronia, kupcowa, Stroma 34.
— Michel, kupiec, Kuźmińskiego 1.
— Nuchim, naucz. żydow., Ostrogskiego 7.
Schiffman Oskar, fotogr., Kaczały 14.
— Pinkas, kupiec, Lwowska 2.
— Srulko, kupiec, Lwowska 2.
Schiffmüller Markus, kupiec, Strzałkowskiego 1.
Schilling Gustaw, młyn., Szopena 8.
— Henryk, młynarz, Szopena 8.
Schimmel Herman, zarobnik, Podolska niższa 12.
Schincel Alojzy, zarobnik, Matejki 10.
— Edward, zarobnik, Matejki 10.
— Jan, emeryt P. K. P., Gliniana 4.
Schinfeld Józef, zarob., Lwowska 18.
Schlengel Leon, zarobnik, Podolska niższa 84.
Schlomkowicz Leon, zarob., Ostrogskiego 12.
Schlosser Abraham, woźnica, Podolska wyższa 19.
Schmal Henryk, emeryt, Kochanowskiego 11 b.
— Józefa Stefanja, kierow. przedszkola, Wagilewicza 3.
Schmattman Abraham, kupiec, Kuźmińskiego 8.
Schmergel Markus, dentysta, Sobieskiego 19.
— Pinkas, lek. dentysta, Sobieskiego 19.
Schmidt Adolf, Dr., aplik. sędziow., Pasaż Adlera 7.
— Antoni, kowal, Tarnowskiego 58.
— Eljasz, zarobnik, Srebrna 11.
— Franciszek, kowal, Tarnowskiego 58.
— Franciszek, funkcj. P. P., Lipowa 7.
— Jan, Dr. lekarz, Matejki 3.
— Stanisław, komornik, Zielona 32.
Schmirer Abraham Aleksander, dzierżawca dóbr, Sokoła 6.
— Aleksander, dzierżawca dóbr, Sokoła 6.
— Ozjasz, kupiec, Kołłątaja 9.
Schmorak Hermina, właść. przeds., Sokoła 3 a.
Schmukler Basia, kupcowa, Podolska wyższa 68.
— Samson, stolarz, Podolska wyższa 66.
Schmutz Józef, kupiec, Konarskiego 27.
— Nute, kupiec, Konarskiego 27.
— Wolf, buchalter, Sobieskiego 5.
Schneider Abraham, zarobnik, Rynek 3.
— Izrael, zarob., Mickiewicza 32.
— Bernard, zarob., Podolska w. 39.
— Izydor, kupiec, Ruska 37.
— Ire, krawiec, Ruska 37.
— Izrael, kupiec, Białecka 34.
— Leib, zarobnik, Ostrogskiego 94.
— Marjan, woźny sąd., Mickiewicza 22.
— Wincenty, urzęd., Stroma 23.
Schorman Joachim, rolnik, Fedkowicza 10.
— Juda, kupiec, Tarnowskiego 6.
— Otto, adwokat, 29. Listopada 5.
Schorr Anczel, magazyn., Krótka 13.
— Maurycy, emer. urzęd. sąd., Pasaż Adlera 7.
— Moses, kupiec, Podolska wyż. 72.
— Nuchim, magazynier, Krótka 13.
— Salomon, elektrotechnik, Słowackiego 2.
— Selig, stolarz, Pola 18.
— Selig, zarobnik, Podolska niż. 87.
— Simon, kupiec, Podolska wyż. 16.
Schönberg Zygmunt, emer. urzęd. P. K. P., Konarskiego 12.
Schönfeld Aba, zarob., Farna 7.
— Eljasz, zegarmistrz, Sobieskiego 15.
Schönhaut Golda, zarob., Podolska niższa 74.
— Herschko, kupiec, Podolska niższa 11.
— Józef, tokarz, pl. Kazimierzowski 3.
— Moses, kupiec, pl. Kazimierzowski 17.
— Wolf, stolarz, Czackiego 5.
Schönholz Salomon, krawiec, Czackiego 52.
Schönstein Jakób, zarobnik, Ostrogskiego 7.
Schreiber Chaskel, kupiec, Barona Hirscha 1.
Schreier Izydor, kupiec, Pasaż Adlera 15.
— Stefan, zarobnik, Mickiewicza 47.
Schrift Moritz, muzyk, Farna 5.
Schuhmiller Józef, zarob., Berka 23.
Schulbaum Leon, złotnik, Rynek mały 83.
— Berl, kupiec, 29. Listopada 8.
Schulz Jan, komisarz P. P., Fedkowicza 19.
Schussberg Moritz, fryzjer, Pasaż Adlera 3.
Schutzman Benzion, zegarm., Kuźmińskiego 8.
Schüssel Branda, księgowy, Ostrogskiego 27.
— Gedale, kup., Podolska niż. 51 a.
Schwadron Jakób, zarobnik, Szeptyckich 25.
— Leizor, rzeźnik, Lwowska 18.
Schwalb Herman, krawiec, Pola 11.
Schwalben Moses, zarobnik, Ostrogskiego 1 b.
Schwalbnest Abraham, kowal, Czackiego 15.
— Bernard, kup., Barona Hirscha 1.
— Markus, ślusarz, Bogata 9.
Schwarz Abraham, malarz, Gaje W. Główna 41.
— Abraham, rzeźn., Mickiewicza 41.
— Aron, zarobnik, Lwowska 10.
— Artur, urzędnik Magistr., Ostrogskiego 19.
— Elka, krawczyni, Farna 9.
— Gedale, rzeźnik, Rynek 18.
— Gitla, kupcowa, Tarnowskiego 14.
— Izak, kupiec, Podolska wyższa 70.
— Izak, rzeźnik, Barona Hirscha 9.
— Izak, zarobnik, Staroszkolna 10.
— Izak, krawiec, Bar. Hirscha 7.
— Izrael, zarobnik, Zamkowa 10.
— Izydor, zarobnik, Rynek 12.
— Izydor, buchalt., Ostrogskiego 48.
— Jakób, zarobnik, Czackiego 31.
— Jan, zarobnik, Brodzińskiego 3.

NAJSKUTECZNIEJSZE I NAJTAŃSZE SĄ OGŁOSZENIA w „GAZECIE PORANNEJ" Lwów, Chorążczyzny 31

Schwarz Joachim, zarob., Mandla 1.
— Klara, buchalterka, Korzeniowskiego 8.
— Leib, kupiec, Rynek 33.
— Malcia, rzeźniczka, Żydowska 1.
— Maks, szewc, Podolska wyższa 15.
— Marek, urzęd. P. Z. U. W., Rynek 32.
— Markus, kupiec, Mickiewicza 41.
— Michal zarobnik, Farna 9.
— Mojżesz, zarobnik, Podolska wyższa 70.
— Moritz, elektromonter, Ostrogskiego 48.
— Moses, rzeźn., Tarnowskiego 26 a.
— Pinkas, kupiec, Lwowska 10.
— Salomon, piekarz, Barona Hirscha 3.
— Samson, magazynier, Korzeniowskiego 8.
— Simon, zarobnik, Szeptyckich 19.
— Teodor, kupiec, Ostrogskiego 48.
— Wolf, kupiec, Ostrogskiego 45.
Schwarzapel Nachman, zarob., Lwowska 39.
— Samuel, kupiec, Brücknera 5.
— Samuel, kupiec, Sobieskiego 7.
Schwarzberg Majer, rymarz, Perla 8.
Schwarzman Boruch, szewc, Lwowska 18.
— Dawid, urzędnik pryw., Lwowska 18.
— Izrael, kupiec, Kaczały 12.
— Nissen, kupiec, Lwowska 18.
— Schliema, dentysta, Kaczały 12.
Schwarzwald Henryk, właść. restauracji i Hotelu „Polonia", Mickiewicza 8.
— Herman, właść. restaur., Brücknera 7.
Schweitzer Izrael, fryzjer, Lwowska 33.
— Kazimierz, Inż., Zagrobela Pałac.
— Kisiel, zarobnik, Lwowska 33.
Schweimer Schlome, zarob., Ostrogskiego 7.
Schwifer Nuchim, zarob., Srebrna 25.
Sedlaha Michał, em. urzęd. sądowy, Ostrogskiego 17.
Seftel Bernard, kupiec, Matejki 1.
Sefter Salomon, kupiec, Staroszkolna 16.
Segadewicz Józef, zarobnik, Gęsia 10.
— Marjan, zarobnik, Gęsia 10.
Segall Erwin, zarobnik, Tarnowskiego 13.
— Herman, adwokat, Tarnowskiego 13.
— Izak, właść. real., Lwowska 39.
— Izrael, fryzjer, Czackiego 23.
— Moses, zarobnik, Bogata 3.
— Natan, urzęd. P. K. P., Sobieskiego 7.
Segall Simon, woźn., Czackiego 15.
Segner Aron, kupiec, Barona Hirscha 14 a.
— Mendel, zarob., Tarnowskiego 17.
Seid Benzion, krawiec, Lipowa 33.
— Efroim, pośrednik, Gęsia 2.
— Jakób, zarobnik, Czackiego 33.
— Maks, pośrednik, Żydowska 1.
— Moses, zarobnik, Podolska wyższa 33.
— Salomon, kupiec, Czackiego 77.
Seidenwerk Abraham, kupiec, Ruska 19.
— Herman, urzęd. pryw., Piłsudskiego 7.
— Lea, kupcowa, Ruska 25.
— Leizor, kupiec, Ruska 19.
— Moses, restaurator, Bogata 41.
Seidler Izrael, malarz, Sobieskiego 7.
Seidman Abraham Salomon, właść. realn., 29. Listopada 5.
— Abraham, właść. młyna, Lelewela 7.
— Azril, właść. real., 29. Listopada 6.
— Berisch, kupiec, Rynek 12.
— Charap, zarobnik, Pola 7.
— Izrael, zarobnik, Sobieskiego 5.
— Markus, właść. realn., Mickiewicza 33.
— Markus, kupiec, Ruska 14.
— Ozjasz, urzęd. pryw., Sobieskiego 7.
— Samuel, kup., Tarnowskiego 6 a.
Seifer Aron, kupiec, Sokoła 23.
— Izak, zarob., Ostrogskiego 5.
— Pinkas, kupiec, Sokoła 23.
— Aron, kupiec, Lwowska 10.
— Dawid, szewc, Bogata 11.
— Herman, blacharz, Lwowska 10.
Seinfeld Markus, kupiec, Ruska 20.
Selinger Izrael, stolarz, Zagrobela 52.
— Natan, piekarz, Podolska wyż. 69.
Selzer Benzion, kupiec, Lwowska 30.
— Bumek, zarobnik, Rynek 33.
— Bunek, zarobnik, Rynek 33.
— Dunyk, zarobnik, Lwowska 36.
— Józef, kupiec, Farna 9.
— Markus, kupiec, Lwowska 5.
Sembaj Tymoteusz, Ks. katecheta, gr. kat., Sienkiewicza 33.
Semczyszyn Anna, krawczyni, Dziewocza 10.
— Bazyli, zarobnik, Głęboka 9 b.
— Eusiachy, emer. naucz., Kraszewskiego 45.
— Ignacy, zarob., Dziewocza 10.
— Jan, cieśla, Cmentarna 7.
— Józef, zarobnik, Tarnowskiego 5.
— Kazimierz, zarobnik, Kraszewskiego 45.
— Marja, urzęd. wojewódz., Pohoreckiego 14 a.
Semczyszyn Stanisław, maszynista, Kraszewskiego 45.
— Tadeusz, masz. Dyr. Rob. Publ., Kraszewskiego 21 a.
Semeńczuk Jakób, zarobnik, Tarnowskiego 45 a.
— Józef, zarob., Tarnowskiego 45 a.
Semeniuk Anastazja, zarobnica, Dziewocza 22.
— Natalja, zarob., Podolska wyższa 91.
— Klara, krawczyni, Tarnowskiego 64.
— Michał zarob., Tarnowskiego 14.
— Piotr, funkcj. P. P., Tarnowskiego 64.
Semenowicz Hilary, zarob., Gaje W. przecznica 2/8.
— Stefan, zarobnik, Gaje Wielkie, za parkiem 22.
Semenyna Jan, kaznodzieja ewang., Kołłątaja 15 a.
Semerga Zygmunt, major W. P., Wertepna, domki oficerskie.
Sendyk Antoni, zarobnik, Stroma 33.
Senik Gabryel, kolej., Szewczenki 22.
— Paweł, rolnik, Gaje Wiel., Gł. 58.
— Piotr, rolnik, Gaje Wielkie, Główna 58.
— Włodzimierz, zarob., Barona Hirscha 28 a.
Senyk Anna, rolniczka, Gaje Wielkie, Główna 65.
— Jan, kolejarz, Wertepna 6 a.
— Jan, rolnik, Gaje Wielkie, przecznica 14/5.
— Łukasz, zarobnik, Gajowa b. 8.
— Michał, rolnik, Błonie 27 a.
— Michał, murarz, Niemcewicza 9.
— Paraften, zarobnik, Gajowa boczna 8.
— Paraskewja, rolniczka, Gaje W., przecznica 14/7.
— Paraskewja, rolniczka, Gaje W., przecznica 14/4.
— Piotr, zarobnik, Błonie 5.
— Stefan, zarob., Niemcewicza 42.
— Włodzimierz, zarobnik, Błonie 5.
— Włodzimierz, murarz, Niemcewicza 11.
— Włodzimierz, rolnik, Gaje Wielkie, przecznica 14/7.
— Włodzimierz, rolnik, Gaje Wielkie, Główna 65.
Seńkowski Antoni, rolnik, Gaje W. 5.
— Eljasz, rolnik, Brodzka 18.
— Mateusz, rolnik, Gaje Wielkie 1.
— Michał, rolnik, Brodzka 18.
— Semen, rolnik, Gaje Wielkie 5.
— Wasyl, rolnik, Kotlarewskiego 48.
— Włodzimierz, rolnik, Brodzka 18.
Seńków Hryhoryj, zarobnik, Czarneckiego 19.

Silna Flota Morska — to Silne i Bogate Państwo
Zapisujcie się na członków Ligi Morskiej i Kolonialnej!

Sereda Filip, rolnik, Zagrobela 69.
— Wasyl, zarobnik, Gaje Wielkie, przecznica 14/6.
Serediuk Dmytro, rolnik, Gaje Wielkie, Główna 46.
— Józef, dozor. domu, Brücknera 8.
— Michał, rolnik, Gaje Szlachcinieckie 24.
— Onufry, dozorca, Kaczały 8.
— Stefan, rolnik, Gaje Szlachcinieckie 24.
— Stefan, rolnik, Gaje Szlachcinieckie 23.
— Władysław, pracownik, Sobieskiego 10.
Serednicki Iwan, zarobnik, Gaje Chodorówka 2.
Seredyński Karol, konduktor kolej., Brodzka 28.
— Michał, sekr. Państw. gimn. żeń., Brücknera 3.
Sereth Abraham, kand. adwokacki, Ostrogskiego 22.
— Lazar, dzierż. dóbr, Ostrogskiego 22.
Seretny Jan, emeryt, Brodzka, nowy dom.
— Józef, asesor kolejowy, Fedkowicza 8.
Sermatiuk Stefan, rolnik, Mikuliniecka 18.
Siadek Zenon, urzęd., Mickiewicza 7.
Sidorowicz Antoni, funkcjon. P. P., Stroma 22 b.
Siedlecki Stanisław, emer. wice-Woj., Kochanowskiego 3.
Siegelbaum Mechel, kupiec, Ruska 10.
Siekanowicz Piotr, Dr., sędzia okręg., Piotra Skargi 10.
Siekierczyński Jan, piekarz, Barona Hirscha 3.
Sielski Tomasz, dyr. młyna, Zagrobela.
Siemioński Edward, emer. kol., Szpitalna 18.
— Tadeusz, kond. P. K. P., Wigury 29.
Sieniutowicz Konrad, emer., Ostrogskiego 40.
Sieńkiewicz Włodzimierz, urzęd. P. Z. U. W., Ostrogskiego 64.
Sierota Michał, zarobnik, Ostrogskiego 74.
Sikora Bartłomiej, emer. P. K. P., Wertepna 18.
— Ignacy, emer. pocztowy, Lenartowicza 13.
Sikorski Eljasz, kond. P. K. P., Kotlarewskiego 67.
— Józef, zarobnik, Zagrobela 15.
— Władysław, murarz, Cęsia 6.
Silber Abraham, zarobnik, Czackiego 13.
— Chaskel, zarobnik, Barona Hirscha 14.
Silber Cyla, akuszerka, Perla 6.
— Józef, kupiec, Wąska 2.
— Kalman, kupiec, Sobieskiego 7.
— Maks, szewc, Czackiego 33.
— Wolf, kupiec, Perla 6.
Silberberg Markus, kupiec, Pola 28 a.
— Berisch, zarobnik, Podolska niższa 91.
Silberg Aron, kupiec, Ostrogskiego 10.
— Dawid, kupiec, Issakowicza 5.
— Izrael, zarob., Lwowska 22.
— Majer, kupiec, Lwowska 22.
— Mechel, kupiec, 3. Maja 13.
— Menasche, kup., Staroszkolna 10.
— Moses, kupiec, Targowica 3.
Silberman Eljasz, krawiec, Krótka 5.
— Eljasz, zarob., Ostrogskiego 10.
— Ernestyna, modniarka, Sokoła 3.
— Izak, zarobnik, Srebrna 25.
— Izak, właść. drukar., Pasaż Adlera 6.
— Izydor, kup., Barona Hirscha 11.
— Józef, zarob., Pola 1.
— Józef, kupiec, Kraszewskiego 11.
— Klara, właść. realn., Pohóreckiego 28.
— Leon, kupiec, Tarnowskiego 28.
— Majer, kupiec, Pola 1.
— Malcia, krawcz., Czackiego 37.
— Markus, zarob., Kuźmińskiego 14.
— Mojżesz, kupiec, Ruska 6.
Sinberg Natan, szewc, Mickiewicza 21.
Singer Marja, kier. Zakł. Sierót, Sobieskiego 2 b.
Sinkowski Henryk, majster komin., Kraszewskiego 15.
Siny Franciszek, zarob., Gliniana 2.
Sirbuk Klemens, kolejarz, Lenartowicza 11.
Siwa Bronisława, naucz., Korzeniowskiego, nowy dom.
— Stanisława, naucz., Białecka 70.
— Władysław, naucz., Korzeniowskiego, nowy dom.
Siwarga Wiktor, urzędnik, Kościuszki 4.
Skalisz Bronisław, masarz, Kraszewskiego 39.
Skalacki Władysław, instruktor Szkoły Przemysł., Niemcewicza 24 a.
Skałkowski Aleksander, urzęd., plac Dominikański 2.
Skarbek Helena, wdowa, Kościuszki 4 a.
Skawiński Antoni, rzeźn., Błonie 19 a.
Skoczylas Aleksander, piekarz, Doły 11.
— Jan, rolnik, Gliniana 9.
— Stanisław, zarob., Mostowa b. 1.
— Wincenty, emer. kolej., Zagrobela 47.
— Włodzimierz, rolnik, Gliniana 27.
Skoreńki Andrzej, właść. realn., Podolska niższa 91.
— Stanisław, zarob., Mostowa 10.
Skorobohaty Mikołaj, rolnik, Gaje Greczyńskie 20.
— Włodzimierz, rolnik, Gaje Greczyńskie 20.
Skorochód Jan, elektrotechnik, Tatarska 8 a.
Skorodeń Andrzej, kontr. pocztowy, Zielona 16.
Skorupski Antoni, młynarz, Wertepna 34 b.
Skowron Karol, kolejarz, Szopena 8.
Skowroński Jan, rolnik, Gaje Wielkie Główna 14.
Skrętkowicz Władysław, cieśla, Czarneckiego 15 a.
Skrobotowicz Mieczysław, inż., Mandla 9.
Skrzypczak Roman, strażnik więz., Zagrobela 2.
Skrzypek Jan, magaz., Wertepna 6.
Skrzypiec Mikołaj, zarobnik, Błonie 28.
Skrzymanowa Bronisława, właść. realności, Piłsudskiego 11 a.
Skubalski Juljan, zarobnik, Gliniana 12.
— Mikołaj, em. poczt., Gliniana 12.
— Władysław, woźny, Gliniana 12.
Skulska Czesława, urz. Ubezp. Społ., Sokoła 5.
— Ela, urz. pryw., Niemcewicza 33.
— Ida, urz. pryw., Niemcewicza 33.
— Marja, naucz. gimn., Niemcewicza 33.
Skulski Henryk, urzęd., Niemcewicza 33.
— Hillel, kupiec, Niemcewicza 33.
— Piotr, kierow. pociągów, Niemcewicza 42 a.
— Władysław, właść. realn., Lwowska 67.
Skuhra Helena, kraw., Brodzka 48 c.
Skwarek Jan, zarob., Szewczenki 2.
Sławiński Leon, krawiec, Brodzińskiego 2.
— Wawrzyniec, urzęd., Brodzińskiego 2.
Słoboda Edward, urzęd. Wojew., Kotlarewskiego 46.
— Józef, urzęd. Ubezp. Społ., Kotlarewskiego 46.
Słobodzian Andrzej, właść. realn., Dorosza 52.
— Michał, urzęd. poczt., Kołłątaja 7.
— Paweł, rolnik, Brodzka 50 a.
— Paweł, zarobnik, Błonie 6.
— Tekla, właść realn., Podolska niższa 67.
— Tekla, rolniczka, Brodzka 50 a.
Słobodziński Dymitr, emer. naucz., Zamonastyrem 5.
Słuchenіuk Józef, zarobnik, Zagrobela 1.
Sługocki Józef, ks. wikary, Ruska 1.

I. K. C. — to skrót nazwy najpopularniejszego dziennika polskiego

Słysz Antoni, dozorca więźni, Tarnowskiego 72.
Smal-Stocki Andrzej, emer. naucz., Sienkiewicza 37.
— Roman, naucz., Sienkiewicza 37.
Smereczyński Jan, oficer W. P., Kopernika 3.
— Karol, budown., Puntscherta 29.
— Marjan, krawiec, Tatarska 57.
Smolak Mikołaj, zarob., Dorosza 46.
— Paulina, zarob., Szeptyckich 29.
Smoliński Dmytro, zarob., Gaje Wielkie 12.
— Jan, zarob., Gaje Wielkie, przecznica 30/25.
— Leopold, urzęd., Dubowiecka 7.
— Michał, rolnik, Gaje Wielkie, przecznica 31/5.
— Michał, stolarz, Dziewocza 2.
— Tomasz, emeryt, Zagrobela 85.
— Włodzimierz, ślus., Moniuszki 8.
Smoluchowski Agenor, inż., naczel. III. Oddz. D. R. P., Kościuszki 4 a.
Smorawiński Stanisław, urzęd., Karpińskiego 18.
Smoręg Jan, funkcj. P. P., Czarneckiego 18.
Smotrycki Romuald, urzęd. Wojew., Szopena 5 a.
Smyczek Anna, zarob., Ostrogskiego 70.
Smyk Jan, funkcj. P. P., Sienkiewicza 63.
Sobczuk Teodor, zarob., Brodzka 50.
Sobel Bernard, tapicer, Sobieskiego 8.
— Isser, tapicer, Perla 1.
— Salka, modniarka, Sobieskiego.
— Salomon, zarobnik, Lwowska 59.
— Simon, kupiec, Tarnowskiego 16.
Sobelsohn Józef, kupiec, Podolska wyższa 22.
Sobieszczański Teodor, zarobnik, Gaje Wielkie, za parkiem 25.
Sochacka Marja, naucz., Pasaż Korduby, nowy dom.
Sochacki Józef, krawiec, Szewczenki 24.
— Tadeusz, oficer W. P., Pasaż Korduby, nowy dom.
Sochanik Felicjan, urzęd., Ujejskiego 6.
— Kazimierz, oficer W. P., Ujejskiego 6.
Sochar Eljasz, rolnik, Gaje Szlachcinieckie 1.
— Konstanty, rolnik, Gaje Szlachcinieckie 1.
Sokalska Franciszka, zarob., Niemcewicza 20.
— Katarzyna, zarob., Korzeniowskiego 6.
Sokal Wolf, fotograf, Tatarska 29.
Sokolnicki Zdzisław, funkcj. P. P., Błonie 18.
Sokołowski Bolesław, emer. urzęd., Konarskiego 11.
— Jan, emer. żandarm, Brodzka 20.
Sokołowski Józef, maj. W. P., Brücknera 10.
— Marjan, woźny, Kościuszki 4 a.
Sokół Stefan, zarobnik, Ostrogskiego 33.
Solarski Leonard, urzęd. Banku Pol., Brodzińskiego 2.
Solecka Bronisława, emeryt. naucz., Sienkiewicza 33.
Solecki Jan, przodow. P. P., Błonie 18.
Soliński Franciszek, szewc, Szopena 12.
Solman Michał, zarobnik, Tarnowskiego 66.
Solski Jan, woźny, Konarskiego 6.
— Stanisław, palacz kolej., Wertepna 48.
Sołodki Hryć, zarobnik, Łyseńki 32.
— Wasyl, zarobnik, Kościuszki 5.
Sołonynka Aleksander, szewc, Mickiewicza 37.
— Ignacy, szewc, Mickiewicza 37.
Sołtys Józef, stolarz, Ostrogskiego 82.
— Stanisław, urzęd., Szopena 7.
Sołtysiak Bronisław, urzęd., Wigury 6 c.
Sołuk Mikołaj, woźny Wojew., Niemcewicza 42 a.
Sommer Kazimierz, urzęd., Kraszewskiego 41.
— Kazimierz, urzęd., Ostrogskiego 72.
Sommerfleck Franciszek, Dr. lekarz. Lelewela 2.
Sommerstein Jakób, kupiec, Ostrogskiego 104.
— Leizor, kupiec, Ostrogskiego 104.
— Michał, kupiec, Ostrogskiego 104.
— Norbert, kup., Ostrogskiego 104.
— Wilhelm, fabrykant, Ostrogskiego 104.
Sonne Joel, kupiec, Tarnowskiego 3.
Sonnenschein Abraham, kup., Lwowska 36.
— Teiwisch, rzeźn., Ostrogskiego 74.
— Jakób, pośred., Ostrogskiego 74.
— Tobias, kupiec, Rynek mały 93.
Sopka Kazimierz, zar., Zagrobela 68.
— Wincenty, rolnik, Zagrobela 68.
Soroczyński Józef, zarob., Podzamcze 12.
— Michał, rzeźnik, Białogórska 21.
— Stefan, rzeźnik, Miodowa 14.
— Włodzimierz, rzeźnik, Lenartowicza 7.
Soroka Jan, właść. realn., Mandla 4.
— Stefan, mur., Lenartowicza 7.
Sorokowska Kazimiera, naucz., Tatarska 15 a.
Sorokowski Mojsej, kierow. kamien., Tatarska 15 a.
Sosiński Tadeusz, oficer W. P., Łyseńki boczna 4.
— Wojciech, funkcj. elektr., Łyseńki boczna 4.
Sosnimoker Nachman, krawiec, Ostrogskiego 16.
Sosnkowska Anastazja, rolnicz., Gaje Wielkie, Główna 108.
Sosnkowski Stefan, ofic. W. P., Czarneckiego 28 a.
Sosnowska Marja, rol., Gaje W. 1068.
Sosnowski Andrzej, murarz, Gaje W., Główna 1068.
— Andrzej, roln., Kotlarewskiego 9.
— Iwan, rolnik, Gaje Wiel., Gł. 1068.
— Stefan, rolnik, Gaje W., Gł. 108.
— Teodor, rolnik, Gaje W., Gł. 108.
— Władysław, zarobnik, Zamonastyrem 19.
Sotnyk Aleksander, dozorca, Kopernika 13.
Sowa Antoni, maszynista P. K. P., Wigury 10.
Sowiak Michał, pośrednik, Zamonastyrem 11 a.
— Włodzimierz, lek. weter., Zamonastyrem 11 a.
Sowiński Feliks, kasjer banku Hipot., Sokoła 10.
Spanberg Aron, kupiec, Rynek m. 45.
Spatz Izrael, kupiec, Pola 2.
— Lea, kupcowa, Pola 2.
— Motek, kupiec, Pola 2.
— Motio, handlarz, Rynek 26.
Spazierer Abraham, kupiec, Podolska niższa 81.
Spazierman Friedel, kupiec, Pola 1.
— Gusta, krawczyni, Pola 1.
— Samuel, kupiec, Pola 1.
— Wolf, kupiec, Pola 1.
Specktor Salomon, fryzjer, Rynek 3.
Speicher Berta, właść. real., Lwowska 36.
— Markus, kupiec, Ostrogskiego 32.
Speiser Bernard, stolarz, Podolska niższa 38.
— Dawid, krawiec, Podolska niż. 86.
— Gerschon, kupiec, Podolska w. 42.
— Józef, stolarz, Staroszkolna 17.
— Karol, kupiec, Rejtana 1.
— Leizor, zarobnik, Lwowska 35.
— Leizor, kupiec, Wąska 13.
— Markus, stolarz, Kopernika 17.
— Markus, szewc, Pola 9.
— Menach., kotlarz, Czackiego 46 a.
— Moses, zarobnik, Podolska n. 34.
— Peisach, szewc, Lindego 12.
— Pinkas, maszyn., Kopernika 17.
— Salomon, rolnik, Niemcewicza 25.
— Salomon, ślusarz, Błonie 6.
— Schmil, stolarz, Podolska niż. 86.
— Wilhelm, kupiec, Brücknera 8.
— Zygmunt, kupiec, Matejki 1.
Sperling Kopel, stolarz, Podolska niższa 70.
— Rubin, spedytor, 29. Listopada 13.
Spiegel Chaim, kupiec, Podolska niższa 14.
— Herman, ślusarz, Bogata 7.
— Izak, emer. urzęd., 3. Maja 21.
— Meite, ślusarz, Bogata 7.
Spiegelglas Markus, kupiec, Wertepna 13.

Ratuj pamiątki narodowe! Złóż datek na budowę **Muzeum Narodowego w Krakowie**
P. K. O. Nr. 400.100

Spiegelglas Markus, kupiec, 29. Listopada 5.
— Moses, kupiec, Tarnowskiego 37.
Spielberg Natan, krawiec, Sokoła 25.
Spieler Naftali, zegarm., Ruska 2.
— Nissen, stolarz, Krzywa 9.
— Ozjasz, krajacz szewski, Ruska 2.
Spielfogel Dawid, kupiec, Puntscherta 2.
Spindel Bernard, naucz. pryw., Pola 4.
— Herz, zarob., Podolska wyższa 65.
— Izrael, rolnik, Gaje Chodorówka. 1737.
— Izrael, kupiec, Rynek 20.
— Juda, kupiec, Sobieskiego 5.
— Moses, kupiec, Podolska wyż. 46.
— Moses, kupiec, Sobieskiego 15.
Spital Eugenjusz, prof. gimn., Sokoła 7.
Spitzbard Mendel, zarobnik, Pola 22.
Spitzer Ozjasz, kupiec, Rynek 29.
Spotko Józef, woźny Banku Polsk., Konarskiego 6.
Sprecher Natan, handlarz, Podolska niższa 37.
— Saul, krawiec, Podolska niższa 37.
Spring Hersch, zarob., Podolska wyższa 15.
— Moses, zarob., Podolska wyż. 15.
Springberg Juda, zar., Podolska niższa 91.
Springer Abraham, zarob., Podolska niższa 64 a.
— Franciszek, funkcj. P. P., Ostrogskiego 62.
— Izak, fryzjer, Kopernika, n. dom.
— Leon, kelner, Gęsia 8 a.
— Leon, powroźnik, Lwowska 30.
— Markus, powroźn., Lwowska 30.
— Moses, ślusarz, Rynek mały 26.
— Zallel, kupiec, Brücknera 4.
Spunberg Dobusz, zarobnik, Ostrogskiego 7.
— Jachil, rzeźnik, Rynek 19.
— Izrael, kupiec, Podolska niż. 10.
— Izydor, fryzjer, pl. Kazimierzowski 10.
— Markus, zarob., Ostrogskiego 7.
— Moses, fryzjer, Matejki 4.
— Sało, subjekt, Rynek 19.
Sroczyński Jan, handlarz, Mickiewicza 37 b.
Stachewicz Bohdan, Dr., adwokat, Mickiewicza 15.
Stachowicz Wiktor, zarob., Sienkiewicza 33 a.
Stachów Paweł, kond. kolej., Dziewocza 11.
Stadnik Aniela, zarobnica, Brodzińskiego 2.
— Jan, kolejarz, Łyseńki 24.
— Michał, zarob., Wertepna Koc. 10.
— Stanisław, zarobnik, Łyseńki 24.
Stanek Franciszek, oficer W. P., Ujejskiego 8.
Stangret Kazimierz, roln., Gaje W. 2.
Stanisławczuk Jan, rolnik, Zagrobela 95.
— Józef, murarz, Zagrobela 125.
— Michał, rolnik, Gaje Wielkie Gł.
Staniszewski Franciszek, zarob., Błonie 16.
— Zygmunt, ksiądz, Ruska 1.
Stankiewicz Łucjan, dozorca domu, Mickiewicza 20.
Stańczyk Stefan, zarob., Mostowa 15.
— Stefan, funkcj. państw., Tatarska 8 a.
— Stefan, urzęd. P. Z. U. W., Wigury 7.
Starak Jan, krawiec, Kotlarewskiego 11.
Starark Marjan, urz., Dziewocza 7 a.
Stark Adolf, dr. lekarz, Tarnowskiego 15.
— Boruch, kupiec, Sobieskiego 7.
Starkschall Blima, restauratorka, Kopernika 6.
Staromiejski Bronisław, funkcj. P. K. P., Tatarska 39.
Starosielec Marja, emeryt., Podolska niższa 91.
Starosoler Abraham, solicyt. adwok., Sokoła 9.
— Aleksander, urzęd. pryw., Pohoreckiego 1.
— Herman, nauczyciel, Sokoła 4.
— Hersch, zarob., Podolska niż. 44.
— Izrael, krawiec, Mickiewicza 37 b.
— Klara, urzęd. pryw., Pohoreckiego 1.
— Zygmunt, kuśn., Słowackiego 8.
— Zygmunt, kraw., Konarskiego 1.
Starościn Marja, naucz., Sokoła 18.
Stasina Anna, stróż. szk., Zagrobela.
— Jan, zarobnik, Piłsudskiego 7.
Stasiuk Andrzej, ks. kat., Żwirki 27.
— Jurko, zarob., Podolska wyż. 5.
— Michał, szewc, Miodowa 14.
Stasyszyn Adam, zarob., Lipowa 7.
— Stefanja, szwaczka, Lipowa 7.
Staszczak Jan, zarob., Zagrobela 24.
— Stanisław, kolejarz, Tarnowskiego 42.
Staub Alter, szewc, Czackiego 3.
Stawowski Alfons, funkcjon. Monop. Tytoń, Zbarazka 4.
Stawski Stanisław, zarobnik, Cmentarna 10.
Ständer Leon, zarobnik, Podolska niższa 70.
— Moses, zarobnik, Podolska niż. 70.
Stebnicki Mikołaj, emer. sędzia, Mickiewicza 7.
Steć Kazimierz, zarobnik, Żwirki 12.
— Marcin, woźny Wojew., Bawarowskiego, dom Wojew.
— Bronisław, zarobnik, Łyseńki 30.
— Michał, zarobnik, Korzeniowskiego 35.
Steć Stanisław, woźnica, Korzeniowskiego 35.
Stech Józef, szewc, Konarskiego 15.
— Wacław, szewc, Zamkowa 10.
Steciuk Franciszek, woźny gimn., Zagrobela 128.
— Michał, zarobnik, Zagrobela 69.
— Paweł, zarob., Zagrobela 138.
— Stanisław, zarob., Zagrobela 165.
Steckman Józef, zarob., Czackiego 68.
Stecyszyn Michał, zarobnik, Podolska niższa 54.
Stefan Juljan, młyn., Zagrobela 152.
Stefanicz Stefan, zar., Zagrobela 151.
Stefanik Piotr, woźny sądowy, Kotlarewskiego 21.
Stefankiewicz Józef, murarz, Kościuszki 6.
Stefanowicz Jarosław, naucz. gimn., 3-go Maja 21.
Stefanowski Ignacy, funkcj. Magistr., Korzeniowskiego 22.
— Władysław, zarob., Zagrobela 82.
Stefanów Stefan, zarob., Cmentarna 8.
Stefański Karol, emeryt, Kościuszki 8.
Steicher Ignacy, zarob., Matejki 5.
Steiger Abraham, kupiec, Perla 17.
— Dawid, kupiec, Podolska niż. 19.
— Filip, kupiec, Brücknera 9.
— Hersch, zarobnik, Berka 8.
— Leopold, zarobnik, Bogata 35.
Stein Gustaw, stolarz, Kopernika. n. d.
— Jakób, mosiężnik, Berka 16.
— Joch, zarobnik, Rynek mały 18.
— Moses, kupiec, Kołłątaja 15.
— Moses, zarob., Podolska wyż. 19.
— Samuel, kupiec, Lwowska 7.
— Salomon, mosiężnik, Barona Hirscha 6.
— Schmerl, przedsiębiorca, Ostrogskiego 68.
Steinberg Abraham, stol., Srebrna 13.
— Benjamin, młynarz, Lenartowicza 8.
— Chune, kupiec, Czackiego 8.
— Izak, stolarz, Ostrogskiego 117.
— Lazar, zarob., Kaczały 14.
— Leon, krawiec, Podolska wyż. 61.
— Natan, zarob., Podolska wyż. 61.
Steinbock Izak, kupiec, Sobieskiego 7.
Steinbruch Rudolf, restaur., 3. Maja 4.
Steiner Izrael, woźn., Szeptyckich 24.
Steinhauer Mojżesz, kupiec, Lwowska 13.
Steinhäusel Natalja, właśc. sklepu, Pohoreckiego 1.
— Antoni, kupiec, Szewczenki 8.
Steinschneider Chaim, fryzjer, Mostowa 10 a.
— Zygmunt, fryzjer, Mostowa 10 a.
Stelmach Andrzej, zarob., Tarnowskiego, nowy dom.
— Karol, zarobnik, Mostowa 7.
— Michał, polowy, Zagrobela folw.

Chcesz znaleźć zbyt dla Swych towarów, daj inserat do „Chwili"

Stelmach Piotr, zarobn., Zagrobela folwark.
Stern Aron, kupiec, Czackiego 65.
— Józef, blacharz, Rynek mały 40.
— Lazar, kupiec, Lwowska 39.
— Maurycy, kupiec, Kochanowskiego 3.
— Mendel, zarob., Lwowska 30.
— Nuchim, kupiec, Podolska niż. 87.
— Rachela, modniar., Rynek m. 40.
— Salomon, kupiec, Rejtana 1.
— Wolf, zarob., Staroszkolna 31.
Sternberg Aron, zarobnik, Targowica 9.
— Berta, właśc. realn., Rynek 29.
— Froim, zarobnik, Podolska niższa 81.
— Izak, naucz. żydow., Podolska wyższa 54.
— Juljusz, kupiec, Rynek 29.
— Salomon, kapelusznik, pl. Kazimierzowski 27.
Sternik Izydor, spedytor, Brodzińskiego 2.
Sternschus Emanuel, kupiec, Tarnowskiego 30.
— Karol, kupiec, Tarnowskiego 30.
Steszyn Nestor, rolnik, Gaje Wiel. 1.
Steuerberg Adolf, zarobnik, Kopernika 11 a.
— Chaskel, kuśn., Ostrogskiego 12.
— Leib, zarobnik, Lwowska 35.
Steuerman Szabse, kupiec, Zacerkiewna 4.
— Moses, kupiec, Perla 6.
— Samuel, urzęd., Piłsudskiego 10.
Stępniewski Eugenjusz, urzędnik, Błonie 7 a.
Stieglitz Ilersch, kupiec, Rynek 3.
Stobiecka Marja, właśc. realn., pl. Dominikański 2.
Stock Dawid, kupiec, Lwowska 20.
Stockhamer Izrael, kupiec, Czackiego 65.
Stocki Jan, zarobnik, Błonie 20.
Stoffel Adam, prof. gimn., Kościuszki 4 a.
— Zofja, naucz. szk. pow., Kościuszki 4 a.
Stojańska Eleonora, urzęd. Wojew., Łyseńki boczna.
Stokłosa Józef, dozorca więźni, Mikuliniecka 11.
Stolar Godel, zarobnik, Babada 18.
Stolarz Leon, oficer W. P., Brücknera 10.
— Władysław, kond. P. K. P., Tatarska 35.
Stolzenberg Joachim, emeryt. urzęd. P. K. P., Kopernika 18.
— Leizor, kupiec, Ruska 13.
— Rebeka, kupcowa, Rynek 14.
Stopa Józef, urzęd. państw., Bawarowskiego 9.
Stöckel Aleksander, stolarz, Rynek mały 18.
— Chaim, kupiec, Białecka 50.
— Daniel, przemysł., Brücknera 16.
— Herman, kupiec, Mickiewicza 27.
— Izrael, kupiec, Targowica 7.
— Lazar, kand. adwok., Białecka 52.
— Natan, restaurator, Ostrogskiego 1 b.
— Ozjasz, kupiec, Brücknera 14.
Stöckel Regina, naucz., Białecka 52.
— Selig, zarobnik, Srebrna 5.
— Selig, urzęd. pryw., Berka 4.
Strach Andrzej, mjr. W. P., 29. Listopada 3 a.
Strassberg Dawid Salomon, kupiec, Sobieskiego 5.
Straszyńska Melanja, zarobnica, Łyseńki 12.
Straszyński Stanisław, kolejarz, Łyseńki 12.
Strauch Leib, krawiec, Podolska n. 27.
— Zygmunt, fryzj., Szeptyckich 29.
Strąg Jan, kolejarz, Kraszewskiego 8.
Strobel Hipolit, urzęd. Skarb., Kołłątaja 10.
— Rudolf, emer. dyr. Ubezp. Społ., Kołłątaja 10.
Stronowicz Jerzy, szewc, Lwowska 15.
Strożyński Bazyli, kaflarz, Zagrobela 222.
Struchmańczuk Michalina, zarobnica, Ostrogskiego 64.
Strusińska Stefanja, urzęd. Ubezp. Społ., Kościuszki 4 a.
Strusiński Juljan, urzędnik Wojew., Kościuszki 4 a.
Strutyńska Emilja, krawczyni, Kopernika 5.
Stryjski Jan, stolarz, Szaszkiewicza 3.
Strykowski Michał, zarob., Gęsia 11.
— Piotr, zarobnik, Gęsia 11.
Stryżowski Adam, zarobnik, Zagrobela folwark.
Strzałkowska Anna, dozor., Perla 6.
Strzałkowski Józef, kolejarz, Zagrobela 186.
Strzelecki Franciszek, szofer, Tarnowskiego 72 a.
Studenna Petronela, rolniczka, Mikuliniecka boczna 7.
Studenny Leon, piekarz, Mikuliniecka boczna 7.
— Jan, rolnik, Mikuliniecka b. 7.
Studler Jan, emeryt, Dorosza 8.
Studzieniecki Józef, szewc, Bogata 13.
— Rudolf, muzykant, Bogata 13.
Studzińska Aniela, urzęd. Ubezp. Sp., Mickiewicza 4.
Stupnicki Józef, krawiec, Zagrobela 48.
Stworzydlak Józef, kolejarz, Białogórska 3.
Styk Leon, kupiec, Doły 11.
Stypka Andrzej, urzęd. kolej., Lenartowicza 10.
— Stanisław, urzęd. pocztowy, Stroma 2.
Styran Antoni, zarobnik, Kołłątaja 6.
— Bazyli, zarobnik, Głęboka 6.
Styszyn Paweł, zarobnik, Wigury nowy dom.
Sucha Anna, krawczyni, Korzeniowskiego 9.
— Stefanja, krawczyni, Kraszewskiego 21 a.
Suchman Benjamin, zarobnik, Lindego 7.
— Bernard, zarob., Podolska niż. 18.
— Ele, kupcowa, Miodowa 6.
— Wolf, zarob., Miodowa 6.
Sułżyński Dymitr, emer. woźn., Niemcewicza 36.
— Józef, krawiec, 3. Maja 10.
Sułżyński Michał, fryzjer, Niemcewicza 36.
— Stanisław, zar., Niemcewicza 36.
Sumik Jan, restaurator, Dworzec kol.
— Stefan, kupiec, Dworzec kolej.
Szumlicz Wiktor, kafl., Miodowa 23.
Superfein Izak, zarob., Lwowska 35.
— Jachil, zarob., Lwowska 35.
Supiński Juljusz, rolnik, Łuczakowskiego 4 a.
Surowiec Jan, zarobnik, Czackiego 77.
— Władysław, praktyk. pocztowy, Kotlarewskiego 21 a.
Surówka Stanisław, kolejarz, Koszary P. K. P.
Suślak Izak, zarob., Szeptyckich 19.
— Józef, magaz., Szeptyckich 10.
Süssel Wolf, kupiec, Lwowska 1.
Süssman Chaim, malarz, Bogata 2 a.
— Chaskel, kupiec, Podolska wyższa 27.
— Mordko Leib, zarob., Podolska wyższa 27.
— Süsie, krawczyni, Pola 1.
Swet Józef, krawiec, Wigury 9.
Sydorak Anna, właśc. realn., Mikuliniecka 5 a.
— Mikołaj, naucz., Mikuliniecka 5 a.
Sygall Benjamin, zarobnik, Podolska niższa 91.
— Dawid, stolarz, Zacerkiewna 21.
— Ernest, Mr., urzęd., Kopernika 11.
— Gusta, naucz. pryw., Pohoreckiego 13 a.
— Izrael, stolarz, Żydowska 2.
— Jonas, kupiec, pl. Kazimierzowski 11.
— Józef, zarobnik, Białecka 8.
— Majer, zarob., Konarskiego 8.
— Moses, kupiec, Ostrogskiego 42.
— Mendel, zarobnik, pl. Kazimierzowski 11.
— Oskar, subjekt, Kopernika 9.
— Samuel, urzęd. pryw., Pohoreckiego 13 a.
— Simon Wolf, kupiec, Niemcewicza 35.
Sygnatowicz Michał, kolejarz, 3-go Maja 10.
Syjak Ostap, urzędnik, 3. Maja 3.
Symaniuk Włodzimierz, właśc. realn., Sobieskiego 8.
Sypniewicz Józef, cieśla, Mikuliniecka 11 a.
Syrek Jan, prof. gimn., Matejki 5.
Syrowicz Jan, robotnik, Podolska niższa 88.
Sysak Jan, szewc, Zagrobela 53.
— Marjan, zarobnik, Zagrobela 139.
Syska Władysław, funkcj. P. P., Zielona 5.
Sytnik Mikołaj, kupiec, Moniuszki 12.
Szabliński Michał, szewc, Gaje Wielkie, przecznica 7/4.
Szabelnicki Mikołaj, urzęd. Ubezp. Społ., Targowica 16.
Szafrański Stanisław, szewc, Pasaż Korduby, nowy dom.
Szajges Michał, kamieniarz, Mostowa 16.
Szajniuk Wasyl, rolnik, Gaje W. 2979.
Szamocki Ludwik, oficer W. P., Stanisława 11.

Szaniawski Marjan, zakonnik, Krótka 22.
Szaper Stanisław, urzędnik państw., Sienkiewicza 27.
Szaran Antoni, rolnik, Cmentarna 3.
Szatkowski Bronisław, ślusarz, Mikuliniecka boczna 1.
— Michał, kolejarz, Dziewocza 15.
Szatrowski Andrzej, robotnik, Tarnowskiego 9 a.
Szawarski Mikołaj, zarobnik, Podolska niższa 91.
Szczawiński Kazimierz, maszynista pryw., Wertepna 17 a.
Szczebialko Stefan, funkcj. P. P., Mickiewicza 5.
Szczepanik Władysław, naucz. gimn., Stanisława 9.
Szczepankiewicz Bronisław, maszyn. P. K. P., Mostowa 9.
Szczerbań Arsenjusz, kond. kolej., Wigury 25 a.
Szczerbiński Szymon, zarobnik, Zagrobela 199.
— Zygmunt, zarob., Zagrobela 199.
Szczęsna Cecylja, naucz., Brücknera 6.
— Gabryela, emerytka, Brücknera 6.
Szczęsnowicz Bolesław, urzęd. elektr., Sienkiewicza 33.
— Helena, urzęd. P. K. U., Tarnowskiego 19 a.
Szczęsny Władysław, Inż., kierownik elektr., Kochanowskiego 11 a.
Szczudło Jan, piekarz, Podolska niższa 41.
— Franciszek, zarob., Czackiego 11.
Szczurka Michał, emeryt. żandarm, Szeptyckich 34.
Szczurko Mikołaj, dozorca domowy, Lelewela 6.
Szczygieł Bolesław, urzęd. Wojew., Brodzińskiego 1.
— Józef, emeryt. kolej., Brodzińskiego 1.
— Władysław, emer. P. P., Wertepna 34 d.
Szczyradłowski Zygmunt, robotnik, Białecka 62 a.
Szczyrski Ignacy, ślusarz, Dubowiecka 12.
— Józef, krawiec, Brodzka 48 d.
— Michał, urzęd. sądowy, Pohoreckiego 14 a.
— Michał, pracow. elektr., Piesza 5.
— Paweł, emer. kolej., Piesza 5.
Szelczyńska Czesława, zakonnica, Kościuszki 10.
Szelest Zofja, zarob., Zagrobela folw.
Szelong Józef, Dr., lekarz, Matejki 7.
Szelepko Antoni, robot., Brodzka 26.
— Józef, ślusarz, Brodzka 26.
Szelepko Tomasz, em. dozorca więźni, Brodzka 26.
Szemalikowska Eugenja, prywat., Moniuszki 14 a.
Szepeta Janina, zarob., Podolska niższa 54.
— Włodzimierz, monter telegr., Korzeniowskiego 19.
Szerszeń Władysław, piekarz, Wertepna 29.
Szerżnik Michał, zarobnik, Sobieskiego 7.
Szewczuk Jan, urzęd. pryw., Wigury 27.
— Jan, betoniarz, pl. Sicińskich 4.
— Maksymiljan, funkcj. Ubezpiecz. Społ., Kraszewskiego 28.
— Paweł, ślusarz, Ostrogskiego 90.
— Stanisław, ślusarz, Kraszewskiego 28.
— Wojciech, woźny, Zagrobela 196.
Szewczyk Jan, emer., Brodzka 22 a.
— Jan, robotnik, Rynek 29.
— Józef, kolejarz, Wertepna 4.
— Józef, murarz, Białecka 4.
— Karolina, dozorczyni, Rynek 29.
— Piotr, prof. gimn., Puntscherta 14.
Szkilnyk Jan, kolej., Dziewocza 1.
— Piotr, sanitar. miejski, Podzamcze 9.
Szkolny Leon, zarob., Krotka 22.
— Stanisław, dozorca, Mickiewicza 23.
Szkuta Bazyli, właśc. real., Tatarska 7.
Szkwarkowska Helena, właśc. realn., Niemcewicza 21.
— Marja, rolniczka, Wertepna 50.
Szkwarkowski Franciszek, kupiec, Zagrobela 150.
— Ignacy, szewc, Wertepna, n. dom.
— Jan, stolarz, Zagrobela 210.
— Marjan, rolnik, Wertepna 50.
— Mikołaj, masarz, Dubowiecka 13.
— Stanisław, rolnik, Wertepna 50.
— Stanisław, pocztowiec, Podolska niższa 79.
— Stanisław, szewc, Kotlarewskiego 41.
— Stefan, zarobnik, Kotlarewskiego 41.
Szlagor Edward, zarobnik, Karpińskiego 7.
— Józefa, naucz., Karpińskiego 7.
— Kazimierz, zarobnik, Karpińskiego 7.
— Władysław, kolej., Dziewocza 20.
Szmatman Moses, kup., Szewczenki 6.
Szmigielski Alojzy, ślusarz, Strzałkowskiego 8 a.
— Jakób, kolej., Lenartowicza 11.
— Stanisław, kol., Tarnowskiego 76.
Szmilewski Antoni, naucz., Tarnowskiego 26 a.
Szmojda Franciszek, zarobnik, Mostowa boczna 8.
Szmul Grzegorz, rolnik, Gaje Czumakowe 2253.
— Jan, szofer, Lipowa 3 a.
Szmyd Włodzimierz, major W. P., Ujejskiego 10.
Szmyda Antoni, grabarz, Zagrobela 1.
Sznadel Piotr, zarobnik, Pohoreckiego 28.
Sznur Salomon, zarob., Sobieskiego 15.
Sznytcer Piotr, woźn. sąd., Stroma 15.
Szober Jan, maszyn. P. K. P., Białecka 60.
Szolajski Stanisław, prof. gimn., Pohoreckiego 1.
Szoldra Michał, malarz, Podzamcze 8.
— Tadeusz, malarz, Stroma 4.
Szormel Michał, robotn., Puntscherta 18.
Szornal Michał, zarobnik, Podolska niższa 91.
Szostak Bronisław, rolnik, Gaje Wielkie 1.
— Jan, tercjan szk. pow., Lelewela 13.
— Jan, rzeźbiarz, Piłsudskiego 6.
— Ołeksa, rolnik, Gaje Wielkie 1.
— Teodor, murarz, Mikuliniecka 21.
— Tomasz, woźny semin., Zagrobela 15.
— Włodzimierz, kolejarz, Dziewocza 7 c.
Szott Jan, kominiarz, Stanisława 2.
— Józef, rzeźnik, Błonie 6.
— Michał, murarz, Błonie 7.
— Władysław, murarz, Błonie 7.
Szozda Bronisław, urzędnik Wojew., Wigury 13.
Szpaczyński Józef, szofer, Zamonastyrem 5 a.
Szpak Ignacy, rolnik, Zagrobela kol.
— Wasyl, robot., Podzamcze 10.
Szpilski Antoni, rolnik, Gaje Wielkie.
— Marja, rolniczka, Gaje Wielkie 6.
— Stanisław, woźny, Słowackiego 4.
Szpun Roman, rzeźbiarz, Niemcewicza 1.
Szpunar Franciszek, kierow. pociągów, Zielona 24.
— Jan, naczel. więzienia, Mickiewicza 22.
— Józef, kolejarz, Zielona 24.
— Józefa, urzęd. Wojew., Błonie 6.
— Stefan, urzęd. pryw., Błonie 6.
Spunberg Menasche, kupiec, Tatarska 35.
Szpyrka Michał, tercjan gimn., Kaczały 14.

Wiek Nowy NAKŁAD CODZIENNY 80.000 egzemplarzy
Lwów — ul. Sokoła 4.

Sztojko Michał, rolnik, Gaje Wielkie 6.
Sztok Stanisław, mechanik, Zamkowa 14.
Szuba Barbara, krawczyni, Kraszewskiego 13.
— Ignacy, Ks. katecheta, Finkla 5.
— Leon, stolarz, Kraszewskiego 13.
— Władysław, urzędnik, Słowackiego 3.
Szuber Marcin, urzęd. sądowy, Żwirki 17.
Szubrowicz Kazimierz, urzęd. poczt., Pasaż Korduby, nowy dom.
Szuchulska Eudokja Franciszka, wł. real., Kościuszki 20.
Szulbaum Bernard, kupiec, Korzeniowskiego 25.
Szulgenia Antoni, szewc, Wertepna nowy dom.
— Juljan, szewc, Mostowa 10 a.
— Juljusz, komor. sądu grodz., Tarnowskiego 14.
Szum Zygmunt, asesor sąd., Tarnowskiego 28.
Szumański Piotr, szczotk., Błonie 32.
Szumiński Franciszek, emer. kolej., Stroma 33.
— Franciszka, klucznik, Białecka 26.
— Paweł, zarob., Kraszewskiego 26.
— Wincenty, piekarz, Białecka 26.
Szumlicz Karol, malarz, Tarnowskiego 5.
— Michał, zarob., Tarnowskiego 5.
Szumowski Józef, emer., Białecka 56.
Szumski Jan, zarob., Błonie 32.
— Jan, urzęd. kolej., Brodzińskiego 3 a.
Szust Gabryel, budown., Lipowa 35.
— Tadeusz, stolarz, Lipowa 35.
Szustakiewicz Stefan, asyst. farmacji, Cmentarna 6.
Szuster Abraham, zarob., Lelewela 6.
— Salomon, zarobnik, Lelewela 6.
Szutowski Stefan, diak cerkiewny, Mickiewicza 51.
Szwak Eljasz, diak, Zamonastyrem 12.
— Włodzimierz, funkcj. P. K. P., Kotlarewskiego 45.
Szwarski Taras, emer. kolejarz, Szopena 3.
Szwec Jan, woźnica, Ruska 6.
— Jan, zarob., Wertepna garaż P. P.
Szwed Karol, inżynier, Kopernika 3.
— Mikołaj, robotnik, Tarnowskiego 37.
Szwejda Bogumił, zarobnik, Wertepna 39.
Szydłowska Justyna, właśc. hotelu, Mickiewicza 27.
Szydłowski Adam, zarob., Podogrodzie 13.
— Jan, zarobnik, Stroma 33.
— Józef, urzęd. państw., Kochanowskiego 11 b.
Szyfman Herman, kupiec, Sienkiewicza 19.
Szymańska Anna, krawczyni, Sienkiewicza 31.
— Klotylda, prof. gimn., Mickiewicza 14 a.
— Stefanja, krawcz., Szewczenki 14.
Szymański Józef, pisarz adwokacki, Szewczenki 14.
— Piotr, solicyt. adwok., Moniuszki 13.
— Stanisław, rolnik, Gaje Wielkie 7.
— Stanisław, zarob., Zagrobela 158.
Szymaszkiewicz Antoni, emer. P. P., Zagrobela 113.
Szymbarewicz Włodzimierz, szofer, Podolska niższa 91.
Szymborski Stanisław, kond. kolej., Brodzińskiego 1.
Szymbrowski Jan, zarob., Zagrobela 47 a.
Szymkiewicz Klemens, oficer W. P., 29. Listopada 8.
Szyrski Mieczysław, emer. kol., Dziewocza 32.
— Mieczysław, zarob., Moniuszki 10.
— Stefan, urz. poczt., Moniuszki 10.
Ślaski Leon, urzędnik, Brodzka 10.
Ślepaczek Bartko, funkcjon. P. P., Lwowska 20.
Ślepakura Kasper, oficer W. P., Brodzka 4 a.
Śliwińska Luja, urzęd., Podolska wyższa 91.
Śliwiński Franciszek, zarobnik, Błonie 20.
— Józef, kolej., Tarnowskiego 31.
— Józef, zarobnik, Podzamcze 8.
— Marjan, emer. sędzia, Sienkiewicza 37.
— Marjan, adwokat, Mickiewicza 45.
— Stanisław, palacz, Podolska niższa 91.
— Tadeusz, emer. urzęd. Skarb., Konarskiego 14.
— Władysław, funkcj. P. P., Polna 2.
Ślimka Stefan, zarobnik, Lwowska 51.
— Wasyl, zarob., Lwowska 51.
Śniegórski Andrzej, zarobnik, Konarskiego 9.
— Jan, woźny, Białogórska 15 a.
— Jan, funkcj. P. P., Zamkowa 4.
— Marjan, zarob., Szaszkiewicza 1.
— Tomasz, zarobnik, Konarskiego 9.
Śnihur Antonina, domow., Gaje Wielkie za parkiem.
— Jan, zarob., Mostowa 7.
— Magdalena, zarob., Niemcewicza 42.
— Roman, zarob., Niemcewicza 42.
— Wasyl, zarob., Gaje Wielkie, za parkiem.
Śpiewak Władysław, ppłk. W. P., Ujejskiego 10.
Świątecki Leon, ślusarz, Niemcewicza 11.
— Leon, ślusarz, Polna 13.
Świątkowski Juljan Kazimierz, ofic. W. P., Kopernika 3.
Świczar Michał, cieśla, Podzamcze 7.
Świderski Eljasz, rolnik, Gaje Wielkie, przecznica 14/2.
— Izydor, cieśla, Błonie 24.
— Jan, zarob., Mikuliniecka b. 1.
— Mikołaj, emer. major. W. P., 3-go Maja 6.
— Teodor, zarobnik, Gaje Wiel. 9.
— Zacharjasz, rolnik, Gaje Wielkie, przecznica 14/2.
Świdzińska Marja, właśc. domu, Kraszewskiego 41.
Świdziński Bolesław, przemysłowiec, skiego 41.
Świenc Antoni, szofer, Lindego 18.
Świerczek Orwicz Stanisław, kierow. teatru T. S. L., Pohoreckiego 15 a.
Świerk Rudolf, oficer W. P., Szeptyckich 27.
Świętanowska Kseuia, dozorczyni, Kościuszki 1.
Świętanowski Feliks, robotnik, Kościuszki 1.
Świętowicz Ignacy, handlarz, Tatarska 13.
— Salik, zarobnik, Piłsudskiego 7.
— Sabse, robotnik, Staroszkolna 23.
Świrski Józef, funkcj. P. P., Sienkiewicza 33.
— Kazimierz, aplik. sądowy, Mickiewicza 45.
— Michał, emeryt, Szopena 6.
Świstun Bohdan, Dr. lekarz, Mickiewicza 3.
— Eugenja, biuralistka, Wigury 4.
— Michał, sędzia grodz., 3. Maja 11.
Świta Paweł, robotnik, Gaje Wielkie 38.
Świtkiewicz Michał, szewc, Żwirki 10 a.
— Piotr, szewc, Krzywa 7.
Świtkowski Lesław, urzędnik, Stroma 40.
Świtlak Marjan, oficer W. P., Łyseńki 6.

T

Tabak Ozjasz, kupiec, Tatarska 10 a.
Tabaka Józef, funkcj. P. P., Zagrobela.
Tabin Wojciech, masarz, Tarnowskiego 6 a.
Taffet Beinisch, kup., Podolska n. 72.
Taffet Chaskel, zar., Staroszkolna 25.
— Józef, agent, Tarnowskiego 17.
— Juda, kupiec, Lwowska 39.
— Markus, zarob., Zamkowa 14.
— Natan, kupiec, Lwowska 30.
Taint Michał, zarob., Tatarska 53.
Taljański Ignacy, masarz, Podzamcze 15.
Tański Tadeusz, urzęd. P. Z. U. W., Lipowa 11 a.
Taradaj Józef, woźny Starost., Mickiewicza 12.

Taraska Józef. robotnik, Sokoła 20.
Taraszczuk Anna, rolniczka, Gaje Chodorówka 34.
Taratucka Agnieszka, kolej., Czarneckiego 1.
Taratuta Andrzej, szof., Kościuszki 6.
— Piotr, funkcj. P. P., Podolska niższa 7.
Tarczyło Łukasz, stolarz kolej., Mikuliniecka 8.
Tarczyński Jan, insp. Skarb., Sienkiewicza 37.
Tarka Jan. zarob., Dubowiecka 13.
Tarkowski Jan, robot., Stanisława 1.
— Michał, robot., Tarnowskiego 55.
Tarnawski Piotr, urzęd. Skarb., Podogrodzie 9.
— Wojciech. naczel. poczt i telegr., Kościuszki 7.
Tarnowicz Marja, urzęd. P. P., Korzeniowskiego 21.
Tarłakower Leon, Dr., urzęd. Mag., Piłsudskiego 11 a.
Tatar Andrzej, robot., Podogrodzie 7.
— Józef. naucz., Podogrodzie 7.
Tatarzyn Kazimierz, robotnik, Podogrodzie 24.
Tater Józef. kupiec, Pola 12.
Taub Aba. kupiec, Tarnowskiego 14.
— Abraham, kup., Ostrogskiego 24.
— Andzie. urzęd. pryw., Tarnowskiego 3.
— Emil. kupiec. Mickiewicza 39.
— Filip, krawiec, Farna 2.
— Herman. zarob., Białecka 34.
— Jakób. kupiec, Brücknera 5.
— Maks. urzęd. pryw., Tarnowskiego 3.
— Markus, krawiec, Sobieskiego 17.
Taubeles Klara, Dr., naucz. gimn., Kaczały 8.
— Samuel Aron, Dr., prof. gimn., Kaczały 8.
Tauber Markus, Mgr. farm., Lwowska 1.
— Sara. kupcowa, Lwowska 1.
Teiber Aron. kupiec. Ostrogskiego 30.
— Mechel. kupiec, Konarskiego 8.
— Simon. restaurat., Konarskiego 8.
Teich Meilech. kupiec. Srebrna 17.
Teichholz Adolf, agent, Rynek 12.
— Bernard. pom. handlowy, Mickiewicza 32.
— Henryk. agent handlowy, 3-go Maja 10.
— Józef, kupiec, Rynek 9.
— Leib. właść. realn., Rynek 9.
— Markus. pośred., Lwowska 36.
— Naftali, kupiec. Ruska 46.
— Salomon. zarob., Mickiewicza 32.
Teichman Chaja, kupc., Staroszkolna 6 a.
— Cecylja. właść. realn., Ruska 4.
— Jenta. kupcowa. Staroszkolna 6 a.
— Sumer. jubiler. Mickiewicza 24.
Teig Leon, handlarz, Rynek 26.
Teitel Jakób, parasolnik, Piłsudskiego 11 a.
Teitelbaum Benjamin, stolarz, Strzałkowskiego 1.
— Chaim Berl, naucz. żyd., 29-go Listopada 11.
— Dina, kupcowa, Zacerkiewna 16.
— Isacher, kupiec, Fedkowicza 9.
— Izak, naucz. żyd., Czackiego 8.
— Izak. kupiec, Fedkowicza 4.
— Jakób, kupiec, Tarnowskiego 14.
— Marja, kupcowa, Lwowska 2.
— Michał, współwł. piwiarni, Sobieskiego 10.
— Juda Wolf, kupiec, Tarnowskiego 26.
— Juda, subjekt. Lelewela 3.
— Majer, restaurator, Tarnowskiego 6 b.
— Psachje, kupiec, pl. Kazimierzowski 20.
— Salomon, kupiec, Rynek 2.
— Samuel, zarob., Podolska niż. 65.
— Scharl, stolarz. Podolska niż. 91.
Telecki Józef, zarob., Białecka 6.
— Paweł, właść. real., Białecka 6.
Teller Leizor, właść. realn., Ostrogskiego 37.
Tełejko Jan, rolnik, Gaje Wielkie, przecznica 12/3.
Telewiak Stefan, urzęd. pryw., Łyseńki 1.
Tennenbaum Abraham, restaurator, Ruska 10.
— Anatol, emer. naucz. gimn., Konarskiego 1.
— Benzion, kupiec, Srebrna 25.
— Bernard, agent, Mickiewicza 16.
— Chaim, kupiec, Tatarska 9.
— Jakób, urzęd., Brücknera 5.
— Józef, Dr., emer. dyr. szk., Konarskiego 1.
— Leopold, kup., Tarnowskiego 52.
— Maks, krajacz, Lwowska 3.
— Markus, urzęd. pryw., Mickiewicza 21 a.
— Nechamje, kupiec. Rynek 6.
— Sender, pośred., Mickiewicza 28.
Tepper Rózia szwaczka, Ostrogskiego 74.
Tepperberg Ozjas, krawiec, Mickiewicza 29.
— Schulim, zarobnik, Bogata 15.
Terasiewicz Józef, urzęd. skarb., Sokoła 21.
Terech Michał, oficer W. P., Kochanowskiego 11 b.
Terenda Piotr, rolnik, Gaje Chodorówka 10.
Tereszczuk Jan, urzęd. poczt., Tatarska 4.
— Michał. emer. naucz., Tatarska 4.
Terkel Joachim, kupiec, Sienkiewicza 37 a.
Terlecki Jan, woźny sądu Grodz., Gajowa 11.
— Mieczysław, robotnik, Zamonastyrem 48.
— Mikołaj, kier. Urzędu Skarbow., Kopernika 3.
Termena Kazimierz, urzęd. pryw., Błonie 19.
Terniowy Antoni, zarob., Mostowa 8.
— Paweł, zarob., Zagrobela 180.
Ternsof Jakób, pośred., Kościuszki 1.
— Ozjas, kup., Podolska wyż. 58 a.
Tetich Eugenja, krawczyni, Sienkiewicza 33.
Teuwin Jakób, prof. gimn., Tarnowskiego 26 a.
Tężycka Aniela, emer., Żwirki 3 a.
Thaler Abraham, zarobnik, Podolska niższa 32.
— Chaskel. zarobnik, Perla 6.
— Dina, kupcowa, Rynek 33.
— Fischel, handlarz, Sobieskiego 10.
— Gustaw, kupiec, Perla 6.
— Izrael, zarob., Zacerkiewna 4.
— Markus, kupiec, Berka 10.
— Moses, handlowiec, Perla 6.
— Moses, kupiec, Sobieskiego 7.
— Salomon, rzeźnik, Lwowska 3.
— Salomon, kupiec, Brücknera 3.
Thau Abraham, kupiec, pl. Kazimierzowski 4.
— Izydor, kupiec, pl. Kazimierzowski 4.
— Salomon, kup., Pohoreckiego 28.
— Salomon, kupiec, plac Kazimierzowski 6.
Thil Jan, urzęd. P. Z. U. W., Piłsudskiego 18.
Thinel Jadwiga, właść. realn., Sokoła 16.
— Janina, urzęd. Ubezp. Społ., Sokoła 16.
Thumin Jakób, kupiec, Barona Hirscha 26.
— Lazar. kupiec, Tarnowskiego 6 a.
— Nuchim, kupiec, Brücknera 9.
— Samuel, kupiec, Tarnowskiego 31.
— Wiktor, agent asekurac., Rynek 9.
Ticha Kazimierz, naucz., Piotra Skargi 8.
Tilp Wojciech, sędzia okręg., Mickiewicza 27.
Tinkel Jonas, kupiec, Konarskiego 1.
— Salomon, kupiec, Kotlarewskiego 37 a.
Tischler Pinkas, kupiec, Bogata 2.
— Simon, zarob., Pola 2.
Tkacz Jan, dorożkarz, Wagilewicza 6.
— Mirosław, rolnik, Gaje Chodorówka 1076.
Tkaczuk Stanisław, ofic. W. P., Puntscherta 7.
— Wasyl. rolnik. Pohoreckiego 10.
— Wincenty. emer. kolej., Zagrobela 173.

GAZETA PORANNA jest najtańszym dziennikiem Małopolski cena 10 groszy Lwów Chorążczyzny 31

Tłumacki Martyn, rolnik, Gaje Chodorówka 1078.
— Stefan, em. kolej., Dziewocza 6 a.
— Juljusz, zarobnik, Czarneckiego 16 a.
Tobias Jachil, stolarz, Farna 5.
Tocker Jakób, pośrednik, pl. Kazimierzowski 3.
Toczyski Leon, emer. kapitan W. P., Niemcewicza 17.
Toczywer Samuel, handlarz, Podolska niższa 51 a.
Trester Chaim, dorożkarz, Podolska niższa 51 a.
Tokarek Jan, rolnik, Gaje Czumakowe 6.
Tokajer Fryda, stenotypistka, Tarnowskiego 25.
— Jakób, Mgr. farmacji, Tarnowskiego 28.
Tokarz Tadeusz, kpt. W. P., Wertepna, domki ofic.
Tomasz Władysław, urzęd. P. K. P., Wigury 6 a.
Tomaszewski Alojzy, stolarz P. K. P., Głęboka 7.
— Marja, emerytka, Zagrobela 219.
— Piotr, emer. woźny, Stroma 17.
Tomczak Leon, dorożkarz, Niemcewicza 2.
Tomczuk Franciszek, kolejarz, Mikuliniecka boczna 8.
— Władysław, kolejarz, Słonie 21.
Tomczyszyn Michał, urzęd. P. P., Żwirki 4 b.
Tomicki Jan, oficer W. P., Pasaż Adlera 13.
Topolnicka Cecylja, emerytka, Kościuszki 14.
Toporowicz Jadwiga, urzęd. Wojew., Korzeniowskiego 8.
— Teodor, emer. poczt., Białecka 46.
Torbe Eugenjusz, urzęd. P. Z. U. W., Mickiewicza 47.
Torczaner Izak, malarz, Farna 5.
Totoszko Michał, dozor., 29. Listopada 3 a.
— Mikołaj dozor., Tarnowskiego 6 b.
Towarnicka Felicja, emer. naucz., Pohoreckiego 6.
Towarnicki Kazimierz, maszyn. P. K. P., Kotlarewskiego 57 a.
Trachtenbrot Abraham, stolarz, Farna 7.
— Majer, kupiec, 3. Maja 5.
— Saul, zarob., Sobieskiego 21.
Tracz Aleksander, urzęd. państw., Lipowa 6.
— Eljasz, kolejarz, Brodzińskiego 1.
— Matwij, rolnik, Zielona 6.
Tracz Stefan, funkcj. P. P., Brodzka 32.
— Włodzimierz, kupiec, Zielona 6.
Traczuk Jan, piekarz, Podolska niższa 77.
Treister Chaim, kupiec, Zagrobela.
— Dora, buchalterka, Zagrobela.
— Fritz, mag. farm., Zagrobela.
— Samuel, kup., Kochanowskiego 15.
Treit Franciszek, emer. kolej., Korzeniowskiego 15.
Trester Chaim, dorożkarz, Podolska niższa 51 a.
Trieff Henoch, właść. młyna, Barona Hirscha 14.
— Noach, naucz. pryw., Doły 9 a.
Trofimiak Szczepan, urzęd. państw., Mikuliniecka 20.
Trojak Jan, emer. kier. szk., Korzeniowskiego 8.
Trojanowa Marcela, właść. realności, Czarneckiego 8 a.
Trojniar Tekla, właść. realn., Cmentarna 6.
Truchwald Kasiel, kupiec, Srebrna 24.
Trug Kazimierz, urzęd., Ostrogskiego 72.
— Zofja, urzędn. Magistr., Ostrogskiego 72.
Trusiewicz Bazyli, kramarz, Cmentarna 20.
Trusz Adam, urzęd. kolej., Brodzińskiego 3 a.
Trybulec Paweł, kupiec, Kraszewskiego 42.
Trybulak Tadeusz, szofer, Kościuszki 4 a.
Tryndziak Ostap. dozorca, Mickiewicza 13.
Trzaskowski Józef, inżyn. roln., 3-go Maja 3.
Trzyla Leon, kond. kol., Stroma 17 a.
Tune Zygmunt, kupiec, Rynek 12.
Tunis Fryderyk, kupiec. Piłsudskiego 19.
Turczak Bazyli, szofer, Mickiewicza 25.
— Henryk, szofer. Brodzka 24.
Turczyn Bazyli, urzęd., Szpitalna 16.
— Mikołaj. zarob., Bar. Hirscha 19.
— Stefan, rolnik, Gaje Chodorówka 1333.
Turecka Anatolja, zakonnica, Ostrogskiego 29.
— Zofja, Dr., kier. szk. semin. żeń., Słowackiego 6.
— Zygmunt, emer. prof. semin., Słowackiego 6.
Turelik Marjan, emer. kolej., Głęboka 3.
Turer Pantiel, zarob., Rynek 27.
Turka Maksymiljan, zarob., Pasaż Adlera 4.
Turner Ire, kupiec, Zamkowa 8.
— Mechel, kupiec, Czackiego 77.
Turtiak Antonina, właść. realn., Tatarska 16.
Turyn Mikołaj, Dyr. Torhowli, 3-go Maja 3.
— Roman, artysta malarz, 3. Maja 3.
Tustanowski Jan, urzęd. P. K. P., Szpitalna 7.
Türkel Alter, kup., pl. Kazimierzowski 3.
— Berl, właściciel młyna, Szeptyckich 10.
— Betti, kupcowa, Ostrogskiego 34.
— Herman, krawiec, Zacerkiewna 7.
— Jakób, kupiec, Szeptyckich 12.
— Jakób, zarob., Ostrogskiego 21.
— Jan, zarobnik, Doły 1.
— Jonas, kupiec, Perla 12.
— Józef, krawiec, Piłsudskiego 19.
— Karol, zarob., Wertepna Koc. 4.
— Leon, krawiec, Zacerkiewna 7.
— Rachale, kupcowa, Pola 6.
— Salomon, kupiec, Perla 12.
— Schmil, robotnik, Bogata 27.
Twardy Jan, funkcj. P. K. P., Moniuszki 14 a.
Twardowski Andrzej, rzeźn., Ostrogskiego 5.
Troreszczuk Kazimierz, urzęd. poczt., Żwirki 21.
— Józef, urzędn. wojsk., Żwirki 21.
Tworowska Teofila, urzędn., Tarnowskiego 35.
Tychońska Stefanja, zakonnica, Szpitalna 2.
Tyczyński Franciszek. urzędnik, Korzeniowskiego 5.
— Stanisław, urzędnik P. Z. U. W., Mickiewicza 2.
Tysnarzewski Antoni, emer. kolej., Puntscherta 31.
— Franciszek. szewc, Doły 9 a.
— Józef. szewc. Zacerkiewna 11.
— Tomasz, zarob., Krótka 22.
— Tomasz, zarob., Puntscherta 31.
Tyszczyk Władysław, budowniczy, Stanisława 1.
Tyszecki Jan, solicytator, Wigury 4.
Tyszewicz Ksawery, urzęd. Rady Powiatowej, Korzeniowskiego 8.
Tyszkowski Grzegorz, muzyk, Sienkiewicza 8.

U

Uchaty Antoni, kolej., Wertepna 32.
Ukrainiec Martyn, zarobnik, Ostrogskiego 24.
Ulman Ryszard, telegr. kolej., Moniuszki 12.
Uma Michał, zar., Dubowiecka 23 a.
Ungar Abraham, zarob., Ostrogskiego 47.
Ungar Samuel, zar., Czackiego 77.
— Mechel, zarob., Podzamcze 11.
— Moses, ślusarz, Staroszkolna 6.
Unterman Berl, kupiec, Ostrogskiego 39 a.
Urba Marja, emer. naucz., Matejki 7.
— Marjan, Ks. katecheta gimn., Matejki 7.
Urban Eugenj., urzęd., Lipowa 51 a.
— Franciszek, emer. urzęd., Lipowa 51 a.
— Marjan, urzęd., Lipowa 51 a.
— Piotr, dozorca Magistr., Mickiewicza 25.
Urbańska Marja, właść. realn., Dziewocza 4.

Urbański Stanisław, mur., Żwirki 18.
— Władysław, insp. pożarnictwa, Kopernika 1.
Urbański Władysław, zarobnik, Wertepna Kocioł 19.
Urycki Mikołaj, zarob., Ruska 12.
Uryga Jan, funkcj. P. P., 3. Maja 10.
Uzarski Andrzej, urzęd. P. K. P., Targowica 20.

V

Vogel Abraham, kupiec, Brodzińskiego 10.
— Feiwisch, robotnik, Bogata 2.
— Franciszek, emer. dyr. gimn., Lelewela 9.
— Izrael, zarob., Barona Hirscha 3.
— Izrael, stud. inż., Konarskiego 27.
— Lazar, urzęd. Woj., Brodzińskiego 2.
Vogel Leon, przemysłowiec, Ostrogskiego 22 c.
— Markus, kupiec, Piłsudskiego 19.
— Saul, kupiec, Kopernika.
— Wolf, rolnik, Ostrogskiego 22 c.
— Wolf, rzeźnik, Konarskiego 27.
Vogelbaum Abraham, kupiec, Berka 16.
— Jakób, kupiec, Lwowska 24.
Vogelbaum Markus, Dr. lek., Kopernika 8.
— Mendel, blacharz, Pola 19.
— Mina, pryw., Kopernika 19.
— Samuel, kupiec, Ruska 12.
— Simon, blacharz, Pola 19.
Vogelflück Schloma, zar., Srebrna 3.
Vogelman Chune, zarob., Gajowa 1.
— Izrael, zarob., Podolska niż. 50.

W

Wach Michał, robotnik, Tarnowskiego 55.
Wachman Herman, kupiec, Piłsudskiego 19.
Wachs Bunio, kupiec, Rynek 5.
— Filip, kupiec, Pasaż Adlera 15.
— Herman, restaurator, Ostrogskiego 88.
— Józef, piekarz, Ostrogskiego 88.
— Józef, kupiec, Piłsudskiego 5.
Wachtel Chaja, kupcowa, Bogata 41.
— Koppel, kupiec, Bogata 41.
Wacowski Jan, kucharz, Sienkiewicza 61.
— Marjan, robot., Sienkiewicza 45.
Wacuś Mikołaj, zarobnik, Białecka 62 b.
— Tomasz, zarob., Białecka 62 d.
— Wasyl, robotnik, Doły 9 a.
Wacyk Anna, rolniczka, Gaje Szlachcinieckie 17.
— Anna, rolniczka, Gaje Wielkie, przecznica 25/10.
— Antoni, roln., Gaje Wielkie przecznica 25/8.
— Filip, naucz., Lwowska 7.
— Grzegorz, rolnik, Dorosza 38.
— Grzegorz, robotnik, Tatarska 55.
— Jakim, rolnik, Gaje Grecz. 14.
— Jakób, insp. P. Z. U. W., Kraszewskiego 3.
— Jan, rolnik, Gaje Chodorów. 1085.
— Józef, rolnik, Gaje Szlachcinieckie 17.
— Józef, ślusarz, Sienkiewicza 45.
— Józefa, właść. real., Mandla 6.
— Marta, rolniczka, Gaje Chodorówka 1085.
— Michał, rolnik, Gaje Chodorówka 1533.
— Michał. rolnik, Gaje Szlachcinieckie 5.
— Michał, murarz, Dorosza 20.
— Michał, rolnik, Gaje Greczyńskie 16.
— Mikołaj, murarz. Lwowska 7.
— Mikołaj, murarz, Białogórska 8 a.
Wacyk Piotr, magister praw., Dorosza 38.
— Piotr, roln., Gaje Greczyńskie 14.
— Piotr, murarz, Białogórska 17.
— Stefan, rolnik, Gaje Greczyń. 14.
— Tadeusz, urzęd. Magistr., Podolska niższa 2.
— Władysław, stolarz, Żwirki 32.
— Włodzimierz, szofer, Lwowska 7.
— Włodzimierz, rolnik, Dorosza 20.
— Zachary, rolnik, Ostrogskiego 110.
— Zofja, właść. realn., Kraszewskiego 3.
— Zygmunt, handlarz, Stroma 19.
Wagel Franciszek, odlewacz żelaza, Wagilewicza 13.
Wagilewicz Andrzej, rolnik, Gaje Wielkie 5.
— Jan, zarobnik, Gaje Wielkie 5.
— Józef, roln., Gaje Wielkie, Główna 58.
— Włodzimierz, stolarz, Gaje W. 5.
Wagman Markus, kupiec, Rynek 27.
Wagner Alfred, naucz. gimn., Szewczenki 8.
— Józef, ślusarz, Gaje Wielkie przecznica 7/6.
— Leon, inkasent Ubezp. Społ., Wigury 1.
— Salomon, krawiec, Bogata 12.
Wagreich Maks, zarob., Bogata 18.
— Salomon, kupiec, Bogata 5.
Wagschak Dora, właść. realn., Piłsudskiego 17.
Wagschall Moses, kupiec, Ostrogskiego 22 b.
Walczak Filip, rolnik, Targowica 5.
— Stanisław, handlarz, Targowica 5.
Walczuk Antoni, zar., Dziewocza 34.
Walczyk Stefan, robot., Zagrobela 71.
Waldman Maks, zarob., Ostrogskiego 46.
— Maurycy, zarobnik, Ostrogskiego 22 c.
Walfisch Izak, kupiec, Pola 6.
Walesz Herman, zarob., pl. Kazimierzowski 11.
Wallach Bernard, kupiec, Sienkiewicza 37.
— Chaim, handlarz, Podolska wyższa 82.
— Herman, dorożk. Podolska wyższa 29.
— Jakób, kupiec, Ostrogskiego 60.
— Moses, kupiec, Sobieskiego 21.
— Moses, kupiec, Ostrogskiego 16.
— Salomon, dorożk., Sobieskiego 7.
Walter Władysław, masarz, Błonie 15.
Waltuch Aron, kupiec, Ruska 35.
— Eljasz, kupiec, Pola 6.
— Herman, urzęd. kolej., Piłsudskiego 3.
— Józef, maszyn. elektr., Piłsudskiego 19.
— Natan, kupiec, Czackiego 8.
— Ozjasz, zarobnik, Lindego 12.
— Rafel, zarobnik, Czackiego 2.
— Salomon, urzęd. elektr., Szeptyckich 4.
— Sucher, kupiec, Ruska 35.
Wand Oskar, piekarz, Barona Hirscha 6.
Wańczura Antoni, konduk. kolejowy, Sienkiewicza 51.
Warchałowski Klemens. emer. P. P., Szopena 6 a.
Warenicki Semen, zarobnik, Mostowa 7 a.
Warhaftig Henoch, kupiec, Bogata 27.
Wartenberg Abraham, kupiec, Pasaż Adlera 13.
— Jakób, powroźnik, Lwowska 39.
— Maks, zarobnik, Podolska wyższa 21.
— Mendel, kraw., Tarnowskiego 6 b.
Wartenfeld Henryk, urzęd. Wojew., Tarnowskiego 17.
— Samuel, urzęd. sądowy, Pohoreckiego 1.
— Zygmunt kand. notarj., Pohoreckiego 1.
Warzybok Juljan, naucz., Podolska niższa 7.

Wasinta Bartłomiej, murarz, Wigury 5.
— Jan, kolej., Szpitalna 11.
Wasser Abraham, kupiec, pl. Kazimierzowski 4.
— Alter, malarz, Lwowska 6 a.
— Dawid, zegarmistrz, Miodowa 8.
— Wolf, urzęd. Banku Hip., Lwowska 24.
Wasserman Izrael, zarobnik, Ostrogskiego 7.
— Leibisch, stol., Bogata 5.
— Markus, krajacz szewski, Bogata 2 a.
— Mates, kupiec, Bogata 2.
— Salomon, kupiec, Konarskiego 29.
— Zacharje, pomocnik handlowy, Konarskiego 29.
Wassermühl Godel, kupiec, Sobieskiego 21.
— Natan, kupiec, Perla 8.
Wasserstrom Abraham, kupiec, plac Kazimierzowski 5.
— Natan, kupiec, Sobieskiego 17.
Wassner Chune, zarobnik, Pola 1.
Wasuś Grzegorz, emeryt., Gaje Wielkie, Główna 7.
— Jan, zarob., Mickiewicza 17 a.
— Mikołaj, handlarz, Targowica 6.
Wasylewski Józef, robot., Lipowa 34.
Wasyliszyn Grzegorz, rolnik, Cmentarna 18.
Wasylkowski Jan, zarob., Łyseńki 11.
Wasylków Stefan, rolnik, Gaje Wielkie 1068.
Wasylyszyn Jan, ogrodnik, Mikuliniecka 18.
— Włodzimierz, ogrodnik, Mikuliniecka 18.
Wawryk Stefan, robotnik, Sienkiewicza 55.
Wawrzyniak Franciszek, em. państw., Dubowiecka 21.
— Mikołaj, zarob., Zacerkiewna 3 a.
Wawrzyniec Eudokja, rolniczka, Gaje Wielkie 27.
— Dmytro, rolnik, Gaje Wielkie, Główna 36.
— Piotr, rolnik, Gaje Wielkie 27.
Wąsowicz Józef, zarob., Zielona 3.
Wdowikowski Karol, magazynier, Zagrobela.
Weber Filip, kupiec, Ruska 44.
— Hillel, zar., Strzałkowskiego 8 a.
— Jan, urz. kolej., Brodzińskiego 1.
— Piotr, emer. kolej., Zamonastyrem 22.
Wechsler Abraham, kupiec, Rynek 4.
— Aron, handlarz, Rynek 25.
— Eisig, zarob., Podolska niższa 51.
— Feiwisch, zarobnik, Perla 5.
— Gedale, emeryt, Brücknera 18.
— Hersch, stolarz, Perla 5.
— Hersch, zarobnik, Rynek 19.
— Jakob, zarobnik, Lindego 8.
— Leon, zarobnik, Ostrogskiego 49.
— Meschulim, kupiec, Rynek 19.
— Mojżesz, kupiec, Kotlarewskiego 34.
— Mojżesz, kupiec, Rynek 28.
Weidel Józef, młynarz, Wertepna 8 a.
— Józef, zarobnik, Zielona 52.
— Władysław, młynarz, Zielona 32.
Weiger Zygmunt, kupiec, 3. Maja 5.
Weigler Anna, kupiec, Pola 7.
— Józef, blacharz, Pola 7.
Weihrauch Jakób, kupiec, Rynek 12.
— Moses, robotnik, Ostrogskiego 92.
— Nuchim, zarobnik, Czackiego 30.
Weinber Marceli, zarobnik, Kopernika 1.
Weinberg Aron, restaurat., Rynek 16.
— Jakób, kupiec, Ruska 26.
— Juda, zarobnik, Srebrna 9 a.
— Moses, kupiec, Gajowa 8.
— Ruchel, restauratorka, Rynek 16.
Weinberger Zygmunt, urzęd. państw., Zamonastyrem 32.
Weiner Leon, urzęd. kolej., Ostrogskiego 1 b.
Weinrauch Henoch, kup., Bogata 37.
— Mendel, zarobnik, Barona Hirscha 14 a.
— Moses, kupiec, Brücknera 7.
Weinsaft Izrael, dozorca, Tarnowskiego 64.
— Menech, krawiec, Podolska niższa 37 a.
Weinstein Abraham, kup., Ruska 33.
— Herman, kupiec, Puntscherta 8.
— Ludwik, urzędnik, Lwowska 16.
— Maks, pisarz, Rynek 28.
— Markus, rzeźnik, Barona Hirscha 9.
— Maurycy, robotnik, Ostrogskiego 21.
— Mendel, handlarz, Rynek 28.
— Wolf, krawiec, Konarskiego 31.
Weinstock Antschel, tapicer, Lwowska 24.
— Józef, buchalter, Lwowska 16.
— Maks, właść. restaur., Konarskiego 3 a.
Weintraub Aron, właść. realn., Kołłątaja 4 a.
— Berl, handlarz, Lwowska 36.
— Bernard, fryzjer, Tarnowskiego 24.
— Golda, akuszerka, Podolska wyższa 40.
— Izak, kupiec, Mickiewicza 10 a.
— Leon, kupiec, Piłsudskiego 11 a.
— Maks, stolarz, Ruska 4.
— Samuel, robotnik, Tarnowskiego 26 a.
Weintuch Józef, kupiec, Ujejskiego 4.
Weisbrod Brana. właść. realn., Rejtana 7.
— Hensel, kupiec, Mickiewicza 39.
— Herman, kupiec, Mickiewicza 43.
— Jakób, kupiec, Sienkiewicza 13.
— Jakób. restaurat., Słowackiego 10.
— Moses, robotnik, Tarnowskiego 25.
Weiser Boruch, rzeźnik, Perla 16.
— Eisig, krawiec, Lwowska 7.
— Izak, kupiec, Rynek 2.
— Salomon, kupiec, Piotra Skargi 2.
Weisglas Adolf, Dr. lekarz. Piłsudskiego 3.
— Bernard, właść. fabryki, Kopernika 18.
Weishaut Wolf, zarobnik, Podolska niższa 41.
Weisman Abraham, kupiec, 3. Maja 5.
— Esel, zarobnik, Rynek mały 55.
— Izak, stolarz, Rynek 7.
— Izrael, woźnica, Miodowa 8.
Weisman Izrael Berl, woźnica, Babada 12.
— Józef, stolarz, Podolska niż. 55.
— Juljusz, Dr., kand. adw., Sobieskiego 21.
— Leon, kupiec, Kraszewskiego 11.
— Maks, stolarz, Podolska wyż. 79.
— Moses, kupiec, Rynek 6.
— Samuel, kupiec, Rynek 19.
— Szymon, robot., Rynek mały 55.
Weisnicht Izak, Dr., adwokat, 3-go Maja 21.
— Jakób, kupiec, 3-go Maja 2.
Weiss Benjamin, robotnik, Tarnowskiego 13.
— Berl, robotnik, Ostrogskiego 27 a.
— Moses, stolarz, Sienkiewicza 12.
— Schmarjem, urzęd. pryw., Ostrogskiego 40.
Weissbard Simon, krawiec, Bogata 28.
Weissbein Adolf, dentysta, Sokoła 22.
— Henryk, dentysta, Sokoła 22.
— Ludwik, dentysta, Sokoła 22.
Weisshar Filip, kupiec, Pola 26.
Weistaub Chune, kupiec, Tarnowskiego 14.
— Feiwel, naucz., Tarnowskiego 62.
— Samuel, handlarz, Sokoła 15.
— Karol, kupiec, Ostrogskiego 28.
Weitman Markus, kupiec, Puntscherta 6.
Weitz Zygmunt, kupiec, Brücknera 5.
Weitzenberg Schmerl, krawiec, Pola 3.
Weitzenhofer Berl, tragarz, Podolska wyższa 59.
— Ozjasz, blacharz, Lwowska 6.
Weitzkorn Henryk, kupiec, Perla 11.
— Hersch, kupiec, Bogata 27.
— Izydor, pośred. handl., Perla 11.
— Samuel, kupiec, Farna 5.
— Uscher, krawiec, Podolska w. 45.
Weitzman Benjamin, stolarz, Podolska niższa 68.
— Berman, stolarz, Podolska niż. 68.
— Jakób, stolarz, Podolska niż. 68.
Weledniger Hersch, pośred. kupiecki, Ujejskiego 4.
— Hersch, kupiec, Berka 10.
— Józef, kupiec, Podolska niż. 39.
— Leisor, subjekt, Czackiego 6 a.
— Majer, kupiec, Tarnowskiego 20.
— Peisach, kupiec, Lwowska 10.
— Salomon, kupiec, Rynek mały 23.
— Sucher, krawiec, Bar. Hirscha 17.
Welz Kazimierz, urz. Skarb., Brücknera 6.
Welna Feliks, ślusarz P. K. P., Karpińskiego 11.
Wencek Bolesław, stolarz, Podolska niższa 67.
Wendel Efroim, szewc, Lwowska 31.
— Jachet, zarobnik, Wąska 2.
Werber Jonas, kupiec, Lelewela 7.
— Wolf, kupiec, Mickiewicza 37 b.
Werblau Jan. naucz. gimn., Dziewocza 15.
Wergilas Michał, doz. dom., Ruska 4.
Wereszczyńska Karolina, wł. realn., Korzeniowskiego 3.
Werij Wasyl, rob., Podolska n. 27.
Wertepny Józef, dozor. domu, Lwowska 26.
Weselak Franciszek, przemysł., Zagrobela.

Wesny Juljan, urzęd. notarj., Szpitalna 16.
Wesołowski Eustachy, szewc, Krzywa 6.
— Leon, ślusarz, Karpińskiego 7.
— Stanisław, urzęd., Wertepna 29 a.
West Mechel, zarob., Staroszkolna 33.
Wettler Dawid, tragarz, Podolska niższa 81.
Wędrychowski Leonard, Dr., wicepr. sądu Okręg., Pohoreckiego 15 a.
Węger Michał, dozorca domu, 3-go Maja 10.
— Stefanja, domowy, 3. Maja 10.
Węgliński Michał, robotnik, Zagrobela 146.
— Michał, robotnik, Babada 3.
Węgrzyn Michał, koszykarz, Podolska niższa 16.
Węgrzynowicz Stanisław, urzęd. Monop. tytoń., Brodzka 58.
Wiakowska Celina, naucz., Sokoła 19.
Wiatrowy Karol, emer. woźny Star., Puntscherta 28.
— Teodor, emeryt. kolej., Zamonastyrem 5 a.
Widelbandt Aleksander, fotograf, Barona Hirscha 25.
Widuch Zygmunt, rob., 29. Listopada 12.
Wieczorek Andrzej, funkcj. P. P., Gaje Wielkie, Główna 6.
— Antoni, emer. kolej., Kopernika nowy dom.
Wiederhorn Natan, kupiec, Barona Hirscha 9.
Wielińska Henryka, Dr. lekarz, 29-go Listopada 12.
Wieliński Stanisław Karol, inż. Mag., Kopernika 12.
Wielkacz Rubin, buchalter, Pola 11.
Wielobycka Zofja, naucz., Pohoreckiego 8.
Wielobycki August,, urzędnik, Pohoreckiego 8.
Wiener Izak, kupiec, Piłsudskiego 11.
— Salomon, zarobnik, Rynek 28.
Wierzański Karol, urzędn., Pohoreckiego 4.
Wierzbicka Marja, emeryt., Niemcewicza 10.
Wierzbicki Andrzej, murarz, Błonie 6.
— Jan, urzęd. Mag., Lelewela 1.
— Mikołaj, funkcj. Magistr., Podolska niższa 91.
Wierzchosławski Jan, funkcj. P. P., Szeptyckich 6.
Wierzman Jerzy, rolnik, Wertepna 41.
— Marjan, rolnik, Wertepna 41.
Wierzyński Gabryel, prywat., Podolska niższa 91.
— Wasyl, robotnik, Ujejskiego 4.
Wiesel Karol, kupiec, Tarnowskiego 7.
Wieselthier Aron, tokarz, Strzałkowskiego 6.
Wieselthier Awigdor, kupiec, Ruska 32.
— Hersch, kupiec, Pola 15.
— Hersch, rzeźnik, Bogata 21 c.
— Nachman, robot., Czackiego 68.
— Natan, handl., Czarneckiego 16.
Wiewiórka Anna, domowy, Mickiewicza 2.
Więckowski Antoni, wiceprok. Sądu Okr., Słowackiego 10.
Wigera Michał, robotnik, Staroszkolna 35.
Wilaszek Franciszka, Siostra miłosierdzia, Szpitalna 2.
Wilczak Wojciech, telegraf. Wojew., Żwirki 26.
Wilczarowski Bazyli, rolnik, Tatarska 38.
Wilczyński Kazimierz, rolnik, Gaje Wielkie 9.
— Stefanja, rolnik, Gaje Wielkie, Główna 80.
Wilder Jakób, młynarz, Ostrogskiego 35.
— Laser, zarob., Kołłątaja 4 a.
Wilflingsieder Jan, mal., 3. Maja 10.
— Stefan, emer. P. P., 3-go Maja 10.
Wilgan Michał, woźny T. S. L., Kaczały 4.
Wilichowski Antoni, maszyn. pryw., Korzeniowskiego 33.
Wilk Franciszek, szewc, Podolska niższa 62.
— Józef, szewc, Barona Hirscha 25.
— Józefa, kraw., Ogrodowa bocz. 8.
— Tadeusz, kolejarz, Łyseńki bocz.
— Władysław, kupiec, Barona Hirscha 25.
Wilkosz Jan, kupiec, 29. Listopada 8.
Wilkowski Jan, zarob., Zagrobela 182.
Wilner Debora, krawcz., Bogata 12.
— Jakób, kupiec, 3-go Maja 21.
— Jonas, kupiec, Sokoła 15 a.
— Moses, kupiec, Rynek 18.
— Moses, kupiec, Wąska 6.
— Wolf, kupiec, Zamkowa 12.
— Wolf, krawiec, Czackiego 61.
Wilowski Gabryel, urzęd., Wigury 9.
Winkler Abraham, kupiec, Ostrogskiego 7.
— Benjamin, muzyk., Pola 11.
— Abraham, fryzjer, Podzamcze 18.
— Markus, zarob., Podzamcze 18.
— Mendel, szewc, Podolska niż. 52.
— Szymon, krawiec, Lindego 16 a.
— Wolf, sanitarjusz, Ostrogskiego 7.
Winiarski Tadeusz, stolarz, Dziewocza 3.
— Władysław, monter wodociąg., Ostrogskiego 34.
Winnicki Jakób, kolejarz, Zielona 24.
— Kazimierz, urzęd., Kościuszki 4 a.
— Stanisław, mur., Sienkiewicza 45.
— Szymon, robotnik, Brodzka 48 c.
— Władysław, murarz, Wertepna 19.
Winnik Józef, zarobnik, Tatarska 27.
Winnikur Fischel, zarob., Rynek 10.
— Izrael, kupiec, Tarnowskiego 14.
Winogrodzka Ludwika, krawczyni, Sienkiewicza 14.
— Michalina, wdowa dom., Szewczenki 16.
Winter Herman, kupiec, Lelewela 2.
— Markus, zarob., Kopernika 7.
— Natan, kupiec, Lwowska 24.
— Wolf, asystent mierniczy, Szeptyckich 4.
Winterfeld Dawid, pryw. nauczyciel, Lwowska 45.
— Salomon, zarządca młyna, Lwowska 26.
Wiszniewski Tadeusz, zarobnik, Dziewocza 24.
Wiśniewski Antoni, murarz, Mikuliniecka 23.
— Eugenjusz, kolejarz, Kraszewskiego 14.
— Juljan, funkcj. P. P., Kołłątaja 5.
— Karol, prof. gimn., Wagilewicza 9.
— Michał, murarz, Mikuliniecka 19.
— Stanisław, murarz, Gajowa b. 12
— Władysław, szewc, Mikuliniecka 14.
Witcymiszyn Andrzej, zarobnik, Gaje Wielkie 22.
— Stefan, zarobnik, Gaje Wielkie, Główna 96.
— Wasyl, zarob., Gaje W., Głów. 96.
Witek Józef, asystent P. K. P., Brodzińskiego 3 a.
Witeski Jan, robotnik, Wertepna 47.
Witkowska Franciszka, wdowa, Puntscherta 9.
— Zuzanna, akuszerka, Sokoła 10.
Witkowski Janusz, kier. Zakł. dośw., Zagrobela, folwark.
— Stanisław, funkcj. P. P., Tarnowskiego 31 a.
Witrid Abraham, naucz. żydow., Białecka 68 a.
— Chaim, kupiec, Kaczały 14.
— Jakób, kupiec, Lwowska 10.
— Samuel, kupiec, 29. Listopada 11.
Wituszyńska Anna, zarob., Ostrogskiego 49.
Witwicki Mieczysław, urzędnik, Korzeniowskiego 13.
— Władysław, stolarz, Niemcewicza 5.
Wlizło Wojciech, kond. P. K. P., Łuczakowskiego 46.
Władyka Józef, oficer W. P., Ujejskiego 6.
Włosek Feliks, cieśla, Kotlarewskiego 3.
Wnykowski Bronisław, zarobnik, Babada 3.
Wodziana Marja, emer. naucz., Kaczały 14.

Chcesz przeczytać ciekawy feljeton, dobrą i piękną powieść ???
ABONUJ „CHWILĘ"!

Wodziany Tomasz, emer. naucz., Kaczały 14.
Wohl Chaje, kupcowa, Pola 22.
— Herman, gorzelnik, Czackiego 3.
— Hinda, naucz. prywat., Tarnowskiego 11.
— Izak, piekarz, Czackiego 33.
— Izrael, kupiec, Pola 25.
— Joel, kupiec, Babada 12.
— Leib, kupiec, Gęsia 5.
— Leon, kupiec, Sobieskiego 7.
— Markus, kupiec Lwowska 29.
— Regina, naucz., Pola 2.
— Samuel, kupiec, Kaczały 5.
— Sara Reisel, współwł. młyna, Sobieskiego 7.
Wohlhaut Markus, kupiec, Barona Hirscha 14.
Wohlman Józef, rzeźnik, Podolska wyższa 77.
Wojas Piotr, kupiec, Zbarazka 3.
Wojcicki Kazimierz, urzęd. sąd., Wigury 7.
Wojciechowski Bronisław, kolejarz, Stroma 25.
— Henryk, urzędnik, Tatarska 16.
Wojdecki Stanisław, funkcjon. P. P., Stroma 37.
Wojewódzki Marjan, inspektor L. O. P. P., Ujejskiego 7.
Wojnar Stefan, zarob., Tatarska 25.
— Stefan, urzędnik, Mickiewicza 28.
Wojnarowski Piotr, zarobnik, Zagrobela 103.
Wojnarski Józef Jan, urzęd. Ubezp. społ., Zagrobela 169.
— Władysław, urzęd., Wertepna.
Wojniłowicz Serafina, emerytka, Tatarska 39.
Wojtasiewicz Dominika, zakonnica, Ostrogskiego 23.
Wojtaszek Maciej, funkcj. P. K. P., Stroma 22 a.
— Stanisław, kolejarz, Tatarska 31.
Wojtkielewicz Marjan, oficer W. P., Ujejskiego 6.
Wojtowicz Karol, oficer W. P., Stanisława 16.
— Michał, robotnik, Gaje Wielkie, przecznica 23.
— Pawło, urzęd. pryw., Gaje W. 1.
— Stefan, masarz, Mostowa 14.
— Teodor, rolnik, Gaje Wielkie 1.
— Wasyl, stolarz, Dorosza 52.
— Władysław, dyr. szkoły handl., Gliniana 6.
Wolański Aleksander, krawiec, Kraszewskiego 21.
— Ignacy, kolejarz, Cmentarna 7.
— Józef, murarz, Issakowicza 6.
— Józef, kolejarz, Niemcewicza 48.
— Władysław, robotnik, Dorosza 27.
— Władysław, brukarz, Kraszewskiego 33.
Wolfeld Józef, urzęd. Skarb., Sokoła 21.
Wolfenhaut Moses, krupiarz, Staroszkolna 18.
— Naftali, krup., Staroszkolna 18.
Woleński Augustyn, Sędzia Sąd. Okr., Konarskiego 3 a.
Wolfzahn Chaim, zegarmistrz, Mickiewicza 24.
— Nuchim, kupiec, Bar. Hirscha 3.
— Pinkas, naucz. żydow., Barona Hirscha 28.
— Samuel, zarobnik, B. Hirscha 28.
Wolicki Jan, urzęd., Lenartowicza 1.
— Rodjon, zarob., Szopena 12.
Woliński Aleksander, rolnik, Gaje Greczyńskie 17.
— Grzegorz, rolnik, Gaje Greczyńskie 17.
Wolner Maksymiljan, mechanik, Tatarska 21.
— Wacław, emer. kol., Tatarska 21.
Wolniuk Juljusz, urzędnik państw., Sienkiewicza 14.
Wolosek Michał, urz. pryw., 29. Listopada 10.
Wolski Jan, kaflarz, Ruska 1 a.
— Stanisław, urzęd., Puntscherta 2.
— Stefan, zarob., Zamonastyrem 6.
Wołków Jan, zarob., Podolska n. 91.
Wołoski Józef, robotnik, Wertepna Koc. 2.
Wołoszyn Józef, robot., Dubowiecka 7 a.
— Marja, prywat., Pasaż Adlera 8.
— Mikołaj, murarz, Gliniana 1.
— Władysław, robot., Łyseńki 24.
Wołoszyński Eustachy, ludwiser, Brodzka 30.
— Włodzimierz, murarz, Brodzka 30.
Wołowiec Antoni, kowal, Gajowa boczna 10.
— Teodor, murarz, Gajowa bocz. 10.
— Wasyl, robotnik, Dorosza 46.
Wołyniec Nestor, szewc, Puntscherta 25.
Wompel Piotr, woźny sąd., Lipowa 31.
Worobiec Jan, funkcj. kolej., Fedkowicza 3.
Worobkowicz Juljan, inżynier, Puntscherta 17.
Woronowski Jan, pracownik, Gaje Wielkie, przecznica 19/9.
— Józef, robotnik, Podolska w. 77.
— Paweł, doz. domu, Rynek m. 19.
— Paweł, robot., Podolska wyż. 77.
Woronski Jędrzej, zarob., Ruska 11.
Woś Jan, technik telegr., Żwirki 3 a.
Wotrubiec Władysław, urzęd. pryw., Kraszewskiego 37.
Wowczanczyn Jan, zarob., Niemcewicza 40 a.
Womk Wasyl, dozorca domu, Dubowiecka 1.
Woźniaczek Marjan, kolejarz, Sienkiewicza 53 a.
Woźniak Bronisław, zarob., Gęsia 8 a.
— Edward, urzęd. pryw., Żwirki 5 a.
— Jan, emer. P. K. P., Tatarska 18.
— Józef, woźny, Szpitalna 17.
— Łukasz, naucz., szkoły rolniczej, Zagrobela pałac.
— Michał, murarz, Mikuliniecka 14.
Woźniakowski Bolesław, urzęd. P. Z. U. W., Zamonastyrem 18 a.
Woźniczek Aleksander, woźny P. P., Mikuliniecka 26.
— Joanna, emerytka, Zagrobela 99.
Woźny Jan, emer. żandarm, Podzamcze 17 a.
— Teodor, robotnik, Pasaż Adlera 7.
Wójcicki Józef, dzierż. dóbr., Zagrobela 7.
Wójcik Alojzy, szewc, Szpitalna 16.
— Józef, robotnik, Ogrodowa b. 2.
— Józef, robot., Zagrobela 209.
— Piotr, dorożkarz, Pola 1.
— Stanisław, kolej., Szeptyckich 21.
— Stanisław, prof. gimn., Polna 1.
Wroceński Stanisław, felczer, Niemcewicza 46 a.
Wróbel Antoni, rolnik, Zagrobela 248.
— Jan, kolejarz, Zielona 26.
— Józef, urzędnik, Kaczały 11.
Wróblewski Emil, szewc, Zagrobela 16.
— Franciszek, rolnik, Gaje Chodorówka 9.
— Jan, rolnik, Zagrobela 12.
— Kazimierz, urzęd. pryw., Kochanowskiego 11 b.
— Leon, szofer, Korzeniowskiego 31.
— Paulina, rolniczka, Gaje Chodorówka 9.
Wrześniewski Feliks, piekarz, Dorosza 28.
Wrzeszcz Stanisław, murarz, Zamonastyrem 12.
Wunderlich Chaim, stolarz, Zacerkiewna 19.
Wyborski Feliks, oficer W. P., Żwirki 36.
Wychrysta Andrzej, urzęd., Ostrogskiego 17.
Wyłomarski Stanisław, krawiec, Brodzińskiego 2.
Wymlatil Alojzy, kolejarz, Lwowska 93.
Wyrobiec Karol, przodownik P. P., Polna 3.
Wyrozumska Bronisława, urzędn., Mickiewicza 28.
Wysocki Jan, urzęd., Kotlarewskiego 49.
— Mikołaj, ksiądz, 3-go Maja 10.
Wytrykusz Michał, kier. pociągów, Kopernika 6.
Wyżga Piotr, zarob., Strzałkowskiego 8 a.

I. K. C. bierze udział w radościach i smutkach Czytelników

Z

Zabawa Franciszek, zarobnik, Białecka 14.
— Jan, emeryt, Sobieskiego 10.
— Rudolf, zarob., Podogrodzie 11.
Zabłocki Piotr, rolnik, Gaje Wielkie, przecznica 9/1.
— Piotr, robotnik, Gęsia 9.
Zabłotny Łukasz, rolnik, Gaje Wielkie, Główna.
— Michał, poster. P. P., Mikuliniecka 9.
Zaborniak Michał, kolejarz, Wertepna 19.
Zachara Jan, proboszcz wojsk., Matejki 13.
Zacharjasz Jerzy, robotnik, Cmentarna 22.
Zaderajko Dmytro, robotnik, Mickiewicza 3.
Zadorecki Filip, szewc, Ostrogskiego 45.
Zadorowicz Jan, emer. urzęd. Skarb., Szewczenki 22.
Zadorożny Mikołaj, zarob., 3. Maja 10.
Zagajewski Henryk, urzęd. P. Z. U. W., Kochanowskiego 15.
Zagórski Alojzy, ogrodnik, Niemcewicza 14.
Zagrobelny Stanisław, rolnik, Gaje Greczyńskie 1.
Zahustecher Samuel, kupiec, Lwowska 16.
Zahorodny Antoni, robotnik, Korzeniowskiego 35.
— Franciszek, robotnik, Tarnowskiego 8.
— Stefan, robotnik, Podogrodzie 15.
— Stefan, pomoc. techn., Gajowa 8.
Zahradnik Klemens, sędzia Sądu Okr. 29. Listopada 8.
— Roman, urzędn., Niemcewicza 17.
Zając Dyonizy, urzęd. P. Z. U. W., Kotlarewskiego 43.
— Franciszek, wywiad. P. P., Zielona 1.
— Fryderyk, prakt. sądowy, Kotlarewskiego 43.
— Grzegorz, nauczyc. sem. męsk., Lelewela 1.
— Izydor, rolnik, Gaje Wielkie 14.
— Jan, instr. L. O. P. P., Szopena 3.
— Józef, zar., Korzeniowskiego 16.
— Józef, urzęd., Kotlarewskiego 43.
— Marja, emer., Lelewela 1.
— Michał, piekarz, Targowica 14.
— Michał, rolnik, Gaje Wielkie, Główna 56.
— Michał, robotnik, Wertepna 44 c.
— Michał, emer., Kotlarewskiego 43.
— Pawło, rolnik, Gaje Wielkie 14.
— Włodzimierz, zarob., Stroma 9.
Zajączkowska Antonina, kasjerka, Miodowa 21.
— Jadwiga, kupc., Lenartowicza 11.
Zajców Matwij, rob., Targowica 6.
Zakrzewski Jan, liston., Miodowa 20.
Zaliwski Zygmunt, dyr. Kasy Oszcz., 3-go Maja 21.
Załęski Stefan, funkcj. P. P., Wigury 27.
Załużny Łukasz, rolnik, Gajowa 9.
— Włodzimierz, emer. kier. szkoły, Gajowa 9.
Zamojre Herman, kupiec, Sienkiewicza 13.
— Hersch, kupiec, Sobieskiego 5.
— Lazar, kupiec, Brücknera 14.
— Lazar, kupiec, Rynek 25.
— Maks, zarobnik, Tatarska 21.
— Matka, kupcowa, Sobieskiego 5.
— Marek, urzęd. kolej., Kochanowskiego 3.
— Menasche, kup., 29. Listopada 8.
Zamoroka Jan, funkcj. Państw., Podolska niższa 91.
Zaplitny Michał, emer. kolej., Ogrodowa boczna 11.
Zaporocki Antoni, stolarz, Moniuszki 15.
— Stefan, woźny Ubezp. Społecz., Moniuszki 15.
Zapotoczny Jan, funkcj. P. P., Zagrobela 132.
Zapytowski Michał, palacz kolejowy, Mikuliniecka boczna 5 a.
— Tadeusz, tokarz maszyn., Polna 6.
Zaremba Maks, piek., Podzamcze 10.
— Sebastjan, rob., Konarskiego 3.
Zarudzki Józef, funkcj. P. P., Wertepna 5.
— Karol, zarobnik, Łyseńki 13.
— Karol, emeryt. funkcj. Magistr., Łyseńki 13.
— Marjan, elektromonter, Wertepna 5.
Zarychta Dmytro, rolnik, Gaje Wielkie przecznica 14/1.
— Jan, rolnik, Doły 9.
— Michał, rolnik, Gaje Szlach. 15.
— Michał, robot., Szaszkiewicza 1 a.
— Michał rolnik, Gaje Wielkie, Główna 48.
— Paweł, rolnik, Dorosza 49.
— Piotr, murarz, Dorosza 49.
Zarycki Roman, rolnik, Kotlarewskiego 32.
Zarzycka Anna, prywat., Karpińskiego 12.
Zarzycki Ignacy, emer. major W. P., Karpińskiego 12.
Zator Antoni, urzęd. państw., Stroma 10.
Zator Stanisław, urzęd. skarb., Dubowiecka 2 d.
Zatwarnicki Mikołaj, organ., Ostrogskiego 80.
— Stanisław, zarob., Zagrobela 102.
Zawada Bolesław, zarob., Zagrobela folwark.
Zawadowicz Jan, zarob., Zbarazka 6.
— Jan, murarz, Mostowa 6 a.
— Jan, emer. nauczyc., Gajowa 7 a.
— Józef, zarob., Mostowa 6 a.
— Józef, cieśla, Cmentarna 5.
— Józef, robotnik, Łozowiecka 7.
— Marja, krawcz., Ostrogskiego 74.
— Marja, właśc. realn., Mikuliniecka 12 a.
— Michał, murarz, Błonie 17.
— Michał, robotnik, Łozowiecka 7.
— Omelan, robotnik, Dorosza 26.
— Piotr, stolarz, Zbarazka 6.
— Semjon, robotnik, Lipowa 41.
Zawadzki Aleksander., zarobn., Gaje Wielkie, przecznica 31/2.
— Józef, zarob., Gaje W., przecznica 31/2.
Zawalny Antoni, piekarz, Podolska wyższa 62 a.
— Stanisław, pomoc. handl., Zamkowa 8.
Zawilski Leon, robot., Gliniana 16.
Zawita Józef, robot., Puntscherta 18.
Zaworotiuk Wasyl, urzęd. Ubezpiecz. społ., Dziewocza.
Zazula Jan, tercjan szk., Kaczały 4.
— Władysław, kier. szkoły, Zagrobela szkoła.
— Włodzimierz, emeryt, Puntscherta 17.
Zazulak Eugenjusz, robotnik, Łozowiecka 7.
— Michał, kolej., Mostowa 16 a.
— Michał, robotnik, Wertepna 52.
— Onufry, robotnik, Łozowiecka 7.
— Włodzimierz, zarobnik, Wertepna 21 c.
Ząbek Kazimierz, urzęd. sąd., Lipowa 7.
— Marcin, rzeźbiarz, Kołłątaja 10 a.
Zbieg Jan, urzęd. poczt., Gliniana 6.
Zduń Zofja, właśc. realn., Zagrobela 84.
Zdyl Izydor, piekarz, Lipowa 3 a.
Zebrower Mendel, kupiec, Podolska wyższa 49.
Zehngut Ozjasz, muzyk, Podolska niższa 55.
Zeiler Abraham, robotnik, Podolska wyższa 9.
— Etylda, właśc. realn., Tarnowskiego 11.
— Markus, kupiec, Tarnowskiego 11.

GAZETA PORANNA jest najtańszym dziennikiem Małopolski cena 10 groszy Lwów Chorążczyzny 21

Zeller Jakób, krawiec, pl. Kazimierzowski 4.
— Zudyk, kupiec, Lelewela 2.
Zellermajer Herman, Dr., adwokat, Tarnowskiego 6 a.
— Juda, Dr. adwokat, Mickiewicza 53.
— Rubin, kupiec, Tarnowskiego 6 a.
Zellina Cecylja, S., zakonnica, Szpitalna 2.
Zembroń Michał, funk. P. P., Ostrogskiego 62.
Zenzer Roman, malarz, Ostrogskiego 48.
— Stanisław, mal., Ostrogskiego 48.
Zielińska Marja, akuszer., Matejki 14.
— Tekla, właśc. realn., Szpitalna 16.
Zieliński Dymitr, dozorca domu, Mickiewicza 14 a.
— Ignacy, urzęd. Magistr., Mandla 3.
— Jan, zarob., Podzamcze 7 a.
— Józef, stolarz, Ogrodowa bocz. 3.
— Józef, dozorca domu, Mickiewicza 15.
— Michał, zarobnik, Farna 5.
— Stanisław, Dr. lekarz, Konarskiego 3 a.
— Stanisław, kelner, Stroma 1.
Ziemba Eugenjusz, zarob., Dorosza 30.
— Jan, rolnik, Tatarska 39.
— Józef, rolnik, Tatarska 39.
— Tomasz, emer. kolej., Tarnowskiego 60.
Ziemski Jan, prof. gimn., Ostrogskiego 44.
Ziencik Kazimierz, robotnik, Wertepna 43.
Ziębicki Marjan, urzęd., Wigury 27.
Zilz Maurycy, właśc. realn., Perla 11.
Zimakiewicz Franciszek, robot., Błonie 10.
— Sylwester, robotnik, Barona Hirscha 28 b.
Zimbel Izrael, blacharz, Rynek m. 23.
Zimer Herman, kupiec, Tarnowskiego 19.
— Izrael, kupiec, Tarnowskiego 10.
Zimmer Józef, urzęd., Kościuszki 16.
— Bernard, kupiec, Łyseńki 5.
Zimmerman Izak, kupiec, Ruska 29.
— Saul, zarob., Ostrogskiego 7.
— Zygmunt, kupiec, Brücknera 7.
Zimmet Betka, kupcowa, Podolska wyższa 58.
— Etka, urzęd. pryw., Lipowa 31.
Zimmet Henio, kup., Ruska 24.
— Izak, zarob., Barona Hirscha 8.
— Leon, kupiec, Podolska wyż. 68.
— Rudolf, urzęd. pryw., Lipowa 31.
— Schaja, kupiec, Podolska wyż. 58.
— Selig, stolarz, Srebrna 17.
Zimring Dora, kupcowa, Ostrogskiego 1.
— Efroim, robot., Żydowska 7.
— Eisig, zarob., Ostrogskiego 22 b.
— Jakób, kupiec, Bar. Hirscha 14.
Ziń Józef, zarobnik, Dorosza 44.
Zioła Dymitr, cieśla, Gęsia 9.
— Tomasz, maszyn. kolej., Brodzińskiego 1.
Ziołkowski Tadeusz, funkcj. P. P., Wertepna (garaż).
Ziomek Jan, szofer, Brodzińskiego 2.
— Zenon, robotnik, Cmentarna 1.
— Jakób, robotnik, 3. Maja 3.
Ziomko Karol, rob., Niemcewicza 35.
— Michał, dozor. dom., Sokoła 11 b.
— Teresa, zarob., Kotlarewskiego 10.
— Władysław, portjer hotel., 3-go Maja 5.
Zipper Markus, czapkarz, Czackiego 49.
— Moses, kupiec, Rynek 26.
Zlatkes Bernard, kupiec, Ruska 26.
— Fischel, kupiec, Kilińskiego 5.
— Hilel, kup., Gaje Wielkie, Główna 15.
— Hilel, kupiec, Kilińskiego 5.
— Leib, kup., Gaje Wielkie, Gł. 78.
— Marjan, urzęd. pryw., Bogata 21.
— Moses, kupiec, Gaje W., Gł. 78.
— Natan, zarobnik, Ostrogskiego 24.
— Szymon, robotnik, Gaje Wielkie, Główna 49.
Złochowska Eugenja, naucz., Lenartowicza 20.
Złochowski Wiktor, naucz., Lenartowicza 20.
Zmroczek Włodzimierz, urzęd. kolej., Łyseńki boczna 4.
Zojref Szymon, kupiec, Rynek 11.
Zorij Zofja, dozor., Lwowska 20.
Zubik Marjan, naczel urzędu Skarb., Kościuszki 4 a.
Zubrzycka Zofja, naucz., Mickiewicza 4.
Zubrzycki Antoni, emer. naucz., Słowackiego 12.
— Franciszek, kond. kolej., Brodzińskiego 1.
Zubyk Jan, robot., Tarnowskiego 19 a.
Zuchorska Katarzyna, zarobn., Sienkiewicza 21.
Zucker Matias, zarob., Podolska w. 18.
— Samuel, zarob., Podolska wyż. 18.
— Samuel, kupiec, Ostrogskiego 13.
— Szymon, urzęd. pryw., Gajowa 1.
— Teodor, zarobnik, Pola 8.
Zuckerkandel Benio, ślusarz, Zacerkiewna 25.
— Benzion, kupiec, Kuźmińskiego 8.
— Ida, kupcowa, Ostrogskiego 32.
— Jonas, handlarz, Czackiego 52.
— Józef, zarobnik, Staroszkolna 19.
— Klara, kupcowa, Rynek 7.
— Leon, kupiec, Ostrogskiego 42.
— Leon, stolarz, Czackiego 52.
— Mendel, kupiec, Lwowska 9.
— Pinio, ślusarz, Zacerkiewna 25.
— Salomon, stolarz, Szeptyckich 20.
— Tauba, kupcowa, Rynek mały 93.
Zuckerman Herman, fryzjer, Podolska wyższa 46.
— Leib, woźnica, Podolska niż. 44.
— Markus, kraw., Tarnowskiego 16.
— Wolf, zarob., Lindego 6 a.
Zwarycz Włodzimierz, zarobnik, Wertepna 36.
Zwaryszewski Atanazy, zarob., Głęboka 8 a.
Zweig Benzion, krawiec, Zacerkiewna 11.
— Dawid, drukarz, Mickiewicza 53.
— Izak, kupiec, Miodowa 25.
— Wolf, krawiec, Czackiego 8.
Zwerdling Abraham, magazyn., Farna 8.
— Arnold, dentysta, Ruska 46.
— Fedes, zarobnik, Szeptyckich 20.
— Salomon, kotlarz, Szeptyckich 29.
Zwergiel Henia, krawcz., Lelewela 2.
Zwerling Gusta, pryw., Wigury 2 a.
— Herman, kupiec, Wigury 2 a.
Zwilling Anna, pryw., Perla 8.
— Ettel, robot., Staroszkolna 13.
— Izak, rymarz, Pohoreckiego 14.
— Leon, kupiec, Wigury 2 a.
— Ozjasz, powroźnik, Ruska 26.
— Samuel, introligator, Perla 8.
Zwoleniuk Kazimierz, oficer W. P., Stanisława 1.
Zwoliński Antoni, funkcj. P. K. P., Dubowiecka 19.
Zych Józef, palacz P. K. P., Lenartowicza 21.
Zycz Józef, zarob., Dziewocza 32.
Zygmunt Feliks, szewc, Bogata 2.

Ż

Żabiński Edward, urzęd., Zielona 34.
Żabski Albin, urzęd. pryw., Szeptyckich 9.
Żarkowska Marja, rolniczka, Gaje Wielkie, przecznica 11/8.
Żarkowski Stanisław, rolnik, Gaje Wielkie, przecznica 11/8.
Żurowski Marjan, woźny, Tarnowskiego 19 b.
— Władysław, piekarz, Żwirki 3.
Żelazny Michał, kupiec, Ujejskiego 3.
Żelichowski Jerzy, oficer W. P., Pohoreckiego 8.
Żerebecki Adam, zarobnik, Tarnowskiego 14.
— Feliks, em. dyr. tab., Matejki 12.
— Jan, murarz, Białecka 36.
Żłobicki Jan, emer. naucz. Sokoła 16.
— Michał, kowal P. K. P., Tatarska 14.
Żłobicki Stan., kol., Brodzka 48.
Żmigrodzki Kazimierz, urz. państw., Piłsudskiego 6.
Żołnowski Mieczysław, urzęd. pryw., Słowackiego 8.
Żołyński Jan, ślusarz, Gęsia 6.
— Michał, cieśla, Kotlarewskiego 26 a.
Żółkiewicz Marja, urzęd. elektrowni, Ostrogskiego 8.

Żółkiewicz Wiktor, techn. dentyst., Ostrogskiego 8.
Żółkoś Ludwik, kaflarz, Ostrogskiego 5.
— Władysław, handlarz, Stroma 28.
Żółkowski Bohdan, zarobnik, Mickiewicza 47.
Żórawski Witold, urzęd. wojew., Kościuszki 4 a.
Żugaj Wawrzyniec, emer. przod. P. P., Dorosza 49 a.
Żuk Jaryna, dozorcz. domu, Tarnowskiego 3.
— Józef, murarz, Ruska 46.
Żuk Marjan, zarob., Łyseńki 28.
— Stefan, dozorca domu, Tarnowskiego 3.
— Teodor, murarz, Wertepna K. 17.
Żukowski Jakób, rolnik, Gaje Wiel.
— Michał, rolnik, Wertepna 34.
— Paweł, zarob., Ostrogskiego 31.
Żulińska Janina, urzęd. Starostwa, Matejki 6.
Żur Jan, funkcj. P. P., Mostowa 2 a.
Żurak Marja, zarob., Stroma 1 a.
— Stefan, kolej., Tarnowskiego 64.
Żuraworczyk Michał, kamieniarz, Krzywa 6.
Żurawek Stanisław, ofic. W. P., Ujejskiego 8.
Żurawik Kazim., zarob., Białecka 60.
Żyborski Wacław, urzęd. wojew., Kościuszki 4 a.
Życzyńska Marja, krawczyni, Tarnowskiego 70.
Życzyński Adolf, emer. woźny, Mickiewicza 39.
Żylan Bazyli, pow. kontr. sanit., Baworowskiego 6.
Żyłyńska Marja, rolnicz., Gaje Wielkie 23/45.
Żywotko Jadwiga, urzęd., 3. Maja 10.

Wykaz ulic i placów w Tarnopolu

z uwzględnieniem podziału na dzielnice, Komisarjat P. P., Urzędy parafjalne, Gminy wyznaniowe i Domy modlitwy.

I. DZIELNICE MIASTA.

I Zarudzie
II Parkowa (Zbaraskie)
III Mikuliniecka
IV Podole
V Śródmieście
VI Zagrobela
VII Gaje
ad VI i VII = przedmieścia.

II. KOMISARJATY POL. PAŃSTW.

I ul. Mickiewicza L. 5.

III. URZĘDY PARAFJALNE RZYMSKO-KAT.

I Najśw. P. M. Nieustającej Pomocy, ul. Ruska 1.

IV. REWIRY KOMORNIKÓW.

V. URZĘDY PARAFJALNE WOJSKOWE.

I Rzymsko-kat. II Grecko-kat.

VI. URZĘDY PARAFJALNE INNYCH WYZNAŃ.

I Grecko-kat. Urząd Parafj., ul. Ostrogskiego 36. II Izraelicki Urząd Metrykalny, ul. Mickiewicza 24.

VII. GMINA WYZNANIOWA IZRAELICKA.

I ul. Mickiewicza 17.

VIII. DOMY MODLITWY IZRAELICKIE.

Stara Synagoga, Staroszkolna 7.
Bożnica na starym cment., Szpitalna 33.
Bożnica Szpitalna, Ostrogskiego 7.
Stara Bethamedrysz, Czackiego 51.
Bożnica Rab. Babada, Perla 11.
Bożnica Rab. Schalita, J. Babada 16.
Bożnica Königsberga, Pola 10.
Bożnica Na Zarudziu, Sienkiewicza 61 a.
Reb. Łazł. (Kornfeld), Ruska 31.
Klaus Taffet, Czackiego 27.
Podhorzer Klaus, Staroszkolna 3.
Bożnica Łukaczera, Staroszkolna 4.
Bożnica Reb. Nutały, Staroszkolna 4.
Bożnica Simche Köstenblatta, Zacerkiewna 37.
Bożnica Dorożkarzy, Podolska Niższa 28.
Bożnica Izrael, Bogata 20.
Klaus Nesanel, Podolska Niższa 66.
Bożnica Gemilat Chesed, Rynek Mały 47.
Bożnica Piekarzy, Srebrna 9 b.
Bożnica Sfardi, Czackiego 24.
Bożnica Rzeźników, Srebrna 17 a.
Bożnica Uscher Terkiel, Srebrna 9 a.
Bożnica Cesed Schel Emes, Rynek Mały 35.
Bożnica Alter Markusa, Sokoła 13.
Bożnica Tragarzy, Podolska Niższa 45.
Bożnica Stolarzy, Czackiego 58.
Bożnica Szewców, Czackiego 35.
Bożnica Jad Charuzim, Perla 7.
Bożnica Stow. Subjektów i Buchalt., Perla 3.
Klaus Husiatyński, Czackiego 56.
Klaus Czortkowski, Czackiego 47.
Klaus Jezierny, Bogata 4.
Klaus Kopyczyniecki, Staroszkolna 10.
Klaus Schwarzappla, Czackiego 71.
Lynas Hacedek, Ostrogskiego 9 a.
Minian Międzyborze, Perla 8.
Minian Rab. Rokacha, Srebrna 21.
Klaus Rab. Josały, Staroszkolna 9.
Klaus Rab. Klughaupta, Krótka 3.
Klaus Katerberg, Czackiego 51.
Teplum im. Józefa Perla, Perla 2.

Polska Fabryka Ołówków
L. i C. HARDTMUTH-LECHISTAN S. A.
Kraków
3219 Kr ¶

ULICA WZGL. PLAC.	DZIELNICA	Rew. komor.
Babada	IV	1
Barona Hirscha	IV	2
Baworowskiego	II	2
Berka	V	2
Białecka	I	2
Białogórska	III	1
Błonie	III	1
Bogata	IV	2
Brodzińskiego	V	1
Brodzka	II	2
Brücknera	V	2
Cicha	V	2
Cmentarna	III	1
Czackiego	IV	2
Czarneckiego	II	2
Doły	IV	1
Dominikański plac	V	1
Dorosza	III	1
Dubowiecka	II	2
Dziewocza	III	1
Farna	V	2
Fedkowicza	III	1
Finkla	V	2
Gajowa	III	1
Gajowa Boczna	III	1
Gęsia	IV	1
Gliniana	III	1
Głęboka	III	1
Issakowicza	I	2
Kaczały	V	2
Karpińskiego	I	2
Kazimierzowski plac	V	1
Kilińskiego	V	2
Kochanowskiego	V	1
Kołłątaja	III	1
Konarskiego	V	2
Kopernika	V	1
Korzeniowskiego	I	2
Kościuszki	V	2
Kotlarewskiego	I	2
Koźmińskiego	V	2
Kraszewskiego	I	2
Krótka	IV	2
Krzywa	IV	2
Lelewela	III	1
Lenartowicza	III	1
Lindego	IV	2
Lipowa	III	1
29 Listopada	V	2
Lwowska	prawa IV, lewa V	1
Łozowiecka	II	2
Łuczakowskiego	II	1
Łysenki	II	2
3-go Maja	V	Nr. parz. 1 Nr. nieparz. 2
Mandla	II	1
Matejki	I	2
Mickiewicza	V	Nr. nieparz. 1 Nr. parz. 2
Mikuliniecka	III	1
Mikuliniecka-Boczna	III	1
Miodowa	IV	2
Moniuszki	II	2
Mostowa	III	1
Mostowa-Boczna	III	1
Niemcewicza	I	2
Ogrodowa	II	2
Ostrogskiego	III	1
Pasaż Adlera	V	1
Perla	V	1
Piesza	I	2
Piłsudskiego	V	2
Podolska niższa	IV	2
Podolska wyższa	IV	1
Podogrodzie	II	1
Podzamcze	V	2
Pohoreckiego	V	2
Winc. Pola	V	1
Polna	III	1
Polna Boczna	III	1
Puntscherta	II	1
Rejtana	V	2
Ruska	lewa IV, prawa V	1
Rynek	V	2
Rynek mały	V	2
Sicińskich plac	IV	1
Sienkiewicza	I	2
Ks. Skargi Piotra	V	2
Słowackiego	V	2
Sobieskiego plac	V	2
Sokoła	V	2
Srebrna	IV	2
Stanisława	I	2
Staroszkolna	IV	1
Stroma	III	1
Strzałkowskiego	V	2
Szaszkiewicza	III	1
Szeptyckich	prawa IV, lewa III	1
Szewczenki	III	1
Szopena	II	1
Szpitalna	III	1
Targowica	IV	1
Tarnowskiego	lewa V, prawa III	1
Tatarska	III	1
Ujejskiego	III	1
Wagilewicza	I	2
Wąska	IV	2
Wertepna	II	2
Wigury	II	2
Zacerkiewna	IV	2
Zamkowa	V	2
Zamonasterem	III	1
Zbaraska	II	2
Zielona	II	2
Żwirki	II	2
Żydowska	IV	2

PRZEDMIEŚCIA:

Gaje Wielkie	2	Gaje Greczyńskie	2
„ Szlachcinieckie	2	„ Pasieki	2
„ Chodorówka	2	Zagrobela	1
„ Czumakowe	2		

LICZBOWY SPIS
ABONENTÓW TELEFONICZNYCH
WEDŁUG LICZB PORZĄDKOWYCH.

CUKIERNIA LIBORIUSOTTO poleca: ciastka i czekoladki własnego wyrobu z dostawą do domu.
KATOWICE, UL. MARSZAŁKA JÓZEFA PIŁSUDSKIEGO 5. TEL. 312-78. 1905

GARGOYLE
Mobiloil
MOBILOIL
przodujący olej świata — zapewnia najwyższą sprawność bezpieczeństwo ruchu oraz oszczędności.
VACUUM OIL COMPANY S. A.
1904

1 *Wartenberg A.* i *Peniaker S.*
3 *Straż pożarna*, Kopernika.
4 *Posterunek Policji Państw.*, Dworzec.
5 *Eksp. Sam. Ref. Informac.* Mandla.
6 *Herscher Ignacy*, dr. dyr. szpit. powsz., Konarskiego 9.
7 *Elektrownia Miejska*, Kochanowskiego.
8 *Apteka* A. Krzyżanowski i J. Balicki.
9 *Urząd Wojew. Tarnopolski.*
10 *Urząd pocztowy.*
12 *Oddz. Drogowy P. W. P.*, Tarnopol I.
12 *Stacja Kolejowa*, urząd ruchu.
13 *I/12. pułk art. lekkiej*, Dubowiecka.
14 *Komp. Telegr. 12 Dywr. piech.*, Mickiewicza.
15 *Wojew. Komda Policji Państw.*
16 *Rimalt Th.* i *Karp*, dr., Brodzińskiego 12.
17 *Kopystyński Antoni*, przedsięb., Brodzińskiego 12.
18 *Magistrat.*
19 *D-ca 12. Dywr. piech.*, 29 Listopada.
20 *Wojew. Komda Policji Państw.*
21 *Landes Dawid*, dr. adw., Piłsudskiego 8.
22 *Związek Ekon. Kółek Roln.*, Dworzec kolej.
23 *Urząd Wojew. Tarnopolski.*
23 *Wojew. Komit. L. O. P. P.*
24 *Bubnicki Stanisł.*, mistrz komin.
25 *Urząd pocztowy.*
26 *„Galicja" Tow. naftowe S. A.*, pl. Kazimierzowski 10.
27 *Magistrat.*
28 *Gmina Wyzn. Żydowska*, Mickiewicza 15.
29 *Majka Piotr* i *Jan*, Rynek 12.
30 *Akselrad Gustaw*, b. spedyc., Piłsudskiego 15.
31 *Parnas Józef*, dr. adw., Piłsudskiego 3.
32 *Starostwo*, Mickiewicza.
33 *Wojew. Komda Policji Państw.*
34 *Ochs Bernard*, aptekarz, Konarskiego 1.
35 *Wojew. Komda Policji Państw.*
36 *Hotel „Polonia"*, Mickiewicza 8.
37 *Komenda Garnizonu*, 29 Listopada.
38 *Urząd Wojew. Tarnopolski.*
40 *Gottfried Marek*, prof. gimn., pl. Kopernika 8.
41 *Wydz. Rady Pow.*, Kościuszki 5.
42 *Kiwetz Bracia*, eksp. zboża.
43 *„Buducznist"*, fabr. tutek „Kałyna", Lipowa 2.
44 *Perlman Karol*, księgarnia, Mickiewicza 16.
45 *Eister Eugenja*, Piłsudskiego 15.
46 *Biliński Józef*, aptekarz, Mickiewicza 25.
47 *Powsz. Zakład Ubezp. Wzaj.*, Mickiewicza 47.
48 *Beneszek Tadeusz*, dr. lek., Ruska 1a.
49 *Central. Kasa Rękodziel.*, Kaczały 17.
50 *Wojew. Komda Policji Państw.*
51 *54. pułk piech.*, pl. Sobieskiego.
52 *Miejska Kom. Kasa Oszczęd.*, pl. Sobieskiego 2.
53 *„Budowa Cerkwy"*, Ska, Ruska 16.
54 *Bank Polski.*
55 *Gimn. II. Męskie*, Konarskiego 3.
57 *Bick Juda*, sklep, pl. Kazimierzowski 11.
58 *Poster. Policji Państw.*, Zagrobela.
59 *Rzeźnia Miejska.*
60 *Fürgang Zacharjusz*, Konarskiego 15.
61 *Lustig Herman*, dr. lek., Słowackiego 12.
62 *Cegielnia Tow. Roln. Osada* w Petrykowie.
63 *Praschil Józef*, notar., 3 Maja 6.
64 *Związek Okręg. Kół T. S. L.*, Kaczały 4.
65 *Apteka „Obwodowa"*, Perla 10.
66 *Akcyj. Bank Hipot.*, filja, 29. Listopada 3.
67 *Kańczukier Samuel*, skład żel., Ruska 46.
68 *Związek Inwal. R. P.*, 3 Maja 5.
69 *Prokurat. Sądu Okręg.*, Mickiewicza 20.

70 *Syndykat Emigracyjny*, Konarskiego 1.
71 *Stöckel Daniel*, właśc. młyna, Brücknera 16.
72 *Szczęsny Wład.*, inż., Kochanowskiego 11.
73 *Saroulak Aleks.*, restauracja, Ruska 6.
74 *„Blawatnia Podolska"*, Perla 18.
75 *Bank Polski.*
76 *Bubnicki Andrzej*, mistrz kominiarski, Karpińskiego 10.
77 *Klimczak Wład.*, kier. oddz. Woj.
78 *Lero Emil*, dr. med., Piłsudskiego 16.
79 *Hirschberg Joachim*, lek., Tarnowskiego 7.
80 *Willner Piotr*, właśc. dóbr, folwark Biała.
81 *Szpital Powszechny*, Szpitalna 2.
82 *Wiesel Karol*, ajent zbożowa.
83 *Weissnicht Ignacy*, dr. adw., 3 Maja 21.
84 *Rappaport S.*, dr. lek., Tarnowskiego 3.
86 *Landesberg Ludwik*, adw., Sokoła 12.
87 *Thaler G.* i *M.*, towary mod., Sobieskiego 20.
88 *Bieler Mark.*, prod. naft., pl. Kazimierzowski 11.
89 *Bieler Markus*, Kochanowskiego.
90 *Sekret. Woj. B. B. W. R.*, Pasaż Adlera 8.
91 *Więzienie Karno-Śledcze.*
93 *Podolski Narodny Bank*, Mickiewicza 29.
94 *Ochsenhorn H.* dr. lek. miejski, pl. Sobieskiego 4.
95 *Kestenbaum Maks*, Ujejskiego 4.
96 *Ochs Abraham*, 29 Listopada 12.
97 *Vogelbaum M.*, dr. lek., Kopernika 8.
98 *Fiedler Samuel* i *Wohl Samuel*, Srebrna 25.
99 *Zlatkesowa Karolina*, Tarnowskiego 12.
1-00 *Ubezp. Społeczna*, Pasaż Adlera.
1-01 *Akcyj. Bank Hipot.*, filja, 29. Listopada 3.
1-02 *Grünberg M. S.*, mag. jaj, Ostrogskiego 100.
1-03 *Roth Samuel*, notarjusz.
1-06 *Sąd Okręgowy.*
1-07 *Podolski Sojuz Kooperatyw*, Mickiewicza 9.
1-08 *Apteka f. Freudenthala*, Rynek 30.
1-09 *Urząd Skarb. Akcyz i Monop. Państw.*
1-10 *Rada szkol. powiat.*, Kaczały 4.
1-11 *Młyn Wodno-Turbinowy*, Lwowska 93.
1-12 *Eichenbaum i Fischer*, Ruska 4.
1-13 *Państwowy Urząd pośred. pracy*, Kopernika 1.
1-15 *Urząd Skarbowy.*
1-16 *Gergowicz*, em. naczel. Wojew., Kopernika 3.
1-17 *Urząd pocztowy.*
1-18 *Urząd pocztowy.*
1-19 *Urząd pocztowy.*
1-22 *Urząd pocztowy.*
1-23 *Szpital żydow.*, Ostrogskiego 9.
1-24 *Urząd pocztowy.*
1-25 *Urząd Wojew. Tarnopolski.*
1-26 *Ast Salomon*, Brodzka 7.
1-27 *„Tatarczanka"*, młyn parowy, Brodzka 5.
1-28 *Ast Salamon*, Pasaż Adlera 4.
1-29 *Śliwiński Tad.*, Konarskiego 14.
1-30 *Baras Aron*, Tarnowskiego 25.
1-33 *Zarząd Koła T. S. L.*, Kaczały 2.
1-34 *Jaworczykowski Kaz.*, em. wicewoj., Kopernika 3.
1-36 *Rosenfeld Karol*, dr. lek., Tarnowskiego 30.
1-37 *Apteka „pod Złotą Koroną"*, Ruska 4.
1-38 *Drukarnia Wierzbicki i Ska*, Pasaż Adlera 6.
1-39 *Linja Gdynia-Ameryka S. A.*, Piłsudskiego 19.
1-40 *Urząd Wojew. Tarnop.*, filja.
1-41 *Urząd pocztowy.*
1-42 *Margulies Abraham*, Matejki 8.
1-43 *Liebergall Aron*, Ruska 23.
1-44 *Mantel Rudolf*, dr. adw., Mickiewicza 39.
1-45 *Rossman Samuel*, eksp. lnu.
1-46 *Księgarnia „Podole"*, 3 Maja 5.
1-48 *Izba Rzemieślnicza*, 3 Maja 6.
1-49 *Świstun Bogdan*, dr. lek., Mickiewicza 3.
1-50 *Cegielnia Podolska Parowa*, Tarnowskiego.
1-51 *„Tatarczanka"*, młyny krup., Brodzińskiego 18.
1-52 *Wojew. Urząd Rozjemczy*, Kaczały 17.
1-53 *Wojew. Komda Pol. Państw.*
1-54 *Filja Browaru Kałuskiego*, Kilińskiego 2.
1-55 *Pluton Żandarmerji*, Mandla.
1-57 *Spółdz. Bank Kredyt.*, Brücknera 10.
1-59 *Akcyj. Bank Hipot.*, filja, Brodzińskiego.
1-60 *Keller Józef*, mag. zboż., Brodzińskiego.
1-62 *„Ruch-Promet"*, przeds. przew., Ruska 25.
1-63 *Heller Bracia*, konfekcja, pl. Sobieskiego 18.
1-64 *Witrjol Józef*, kupiec, Lwowska 10.
1-65 *Kornfeld Joachim*, b. sped., Zacerkiewna 4.
1-66 *„Zbrucz"*, dom handl.
1-68 *Menczer Izacher*, wytw. pasty „Połyskolin".
1-71 *Peniaker Samuel*, Pasaż Adlera 11a.
1-72 *Ochs Nuchim*, kupiec, 3 Maja 2.
1-73 *Olszański Stanisław*, Szeptyckich 5.
1-74 *Biliński Stefan*, dr. sek. szpit. powszech., Mickiewicza 45.
1-75 *Gold Jakób*, dr., Tarnowskiego 5.
1-76 *Szkoła Powsz.* im. Słowackiego.
1-78 *Schächter Wilhelm*, archit., Tarnowskiego 30.
1-79 *Hotel Podolski*, Mickiewicza 27.
1-80 *Spółdz. Bank Kup. Rzem.*, Konarskiego 1.
1-82 *Drukarnia Kahane*, Mickiewicza 43.
1-83 *Deleg. b. Lwowskiej Izby Przem. Handl.*
1-84 *Gałecka Stefanja*, wdowa, Korzeniowskiego 29.
1-85 *„Silesia"*, b. węgl., Tarnowskiego 26a.
1-86 *Schmorak L.*, 3 Maja 10.
1-87 *Gimn. III Męskie* im. Kopernika.
1-88 *Semin. Państwo.-Naucz. męskie.*
1-90 *Schmidt Jan*, dr. lek.miej., Matejki 3.
1-99 *Filipczak Bronisław*, dr. notarj.
2-00 *Feit Henryk*, dr., Pasaż Adlera 7.
2-01 *Stöcklowie* i *Hirschberg*, młyn walc., Wertepna 7a.
2-02 *Marder Chune*, handel owoców, Mały Rynek 12.
2-04 *Kittner I.*, dyr. kasy oszczędn., Mickiewicza 43.
2-05 *Stöckel Ozjasz*, Brücknera 14.
2-06 *Państwo. Szkoła ślusarstwa Maszyn.*, Niemcewicza 31.
2-07 *Państwo. Hurt. Wódek N. 17*, Fedkowicza 3.
2-08 *Ochs Eisig*, właśc. cegielni, Szeptyckich 7.
2-10 *Drettler L.*, dr. lek., Tarnowskiego 4.
2-11 *Nussbaum A.*, adw., 3 Maja 19.
2-12 *Dyk M.*, dr. lek., Mickiewicza 18.
2-13 *Finkel Leon*, dr. med., Cicha 1.
2-15 *Weissnicht Jakób*, Wałowa 9.
2-16 *Feldman Izak*, handel zboża, pl. Sobieskiego 8.
2-18 *Gromnicki Włodz.*, ks., Ostrogskiego 38.
2-19 *Wojew. Komda Policji Państw.*
2-20 *Urząd Wojew. Tarnopolski.*
2-22 *Cieślak Stan.*, Piłsudskiego 16.
2-23 *Apfelbaum S.*, skład zboża, Tarnowskiego 50.
2-24 *„Buducznist"*, przem. spółdz., Puntscherta.
2-25 *Klasztor OO. Dominikanów*, pl. Dominikański.
2-26 *Saphier Edward*, drogerja, 3 Maja 1.
2-27 *Cieślak Stanisław.*
2-28 *Borecki Marjan*, handel kolonj.
2-29 *Narodna Torhovla*, 3 Maja 3.
2-30 *Bick Juda*, Sokoła 4.
2-32 *Oleksincer Filip, introlig.*, Brücknera 7.
2-34 *„Masłosojuz"*, Mickiewicza 41.
2-39 *Okręg. Urząd Ziemski.*
2-40 *Czarnecki Adam*, Konarskiego 7.
2-43 *Klebudziński Włodz.*, przeds. kaflowe.
2-45 *Grünberg Moses*, Lelewela 8.
2-46 *Einleger Bernard „Orbis"*, Mickiewicza 29.
2-47 *Biuro Ekspedytorów*, Dworzec kolej.
2-48 *Urząd pocztowy.*
2-49 *Askenazy S.* i *F.*, towary korz., 3 Maja 4.
2-50 *Sassower H.*, tow. korzen., Mickiewicza 41.
2-52 *Miejsk. Kom. Kasa Oszczęd.*, pl. Sobieskiego 2.
2-54 *Lwów Dawid*, handel żel., Rejtana 3.
2-57 *Browar Przywalicha.*

2-58 *Zakład Uprawy Tytoniu*, Polsk. Monop. Tyton.
2-59 *Feller Adolf*, dr. med., Mickiewicza 15.
2-60 *Zakład Sprzed. Wyrob. Tyton.*
2-61 *Gimn. Państw. Żeńskie*, Kościuszki 9.
2-62 *Czarkowski-Golejewski W.*, Janówka pow. Tarnopol.
2-63 *„Agrikola"*, krupiarnia par., Fedkowicza 9.
2-66 *54 pułk piech.*, Szeptyckich.
2-67 *Powiat. Kom. Kasa Oszczęd.*
2-68 *Ukraiński Bank Spółdz.*, Mickiewicza 3.
2-70 *Sąd Grodzki*, Tarnowskiego 21.
2-72 *Eichenbaum Herman*, Ruska 4.
2-73 *Gimn. Państw. I.* im. Wincent. Pola, 3 Maja 8.
2-74 *Sąd Okręgowy.*
2-76 *Weissglas Adolf*, dr. med., Piłsudskiego 3.
2-77 *Szkoła Rolnicza* w Zagrobeli.
2-80 *Willner Jonas*, Sokoła 15.
2-84 *Mesznik Elj.*, galant., Ruska 27.
2-85 *Syndykat Zbożowy*, Dworz. kol.
2-86 *Teitelbaum Szaje*, Lwowska 2.
2-89 *Parnas Ozjasz*, skład worków, Ostrogskiego.
3-02 *Urząd Skarbowy.*
3-03 *Kurfürst Leiser* i *Izrael*, mat. opał., Sokoła 11b.
3-04 *Kino „Palace"*, Mickiewicza.
3-08 *Gellman D.*, kantor wymiany, 3 Maja 9.
3-09 *Wojsk. Sąd Rejonowy*, Mandla.
3-10 *Insp. Pracy 47 Obwodu, Tarnopol*, Mickiewicza 45.
3-11 *P. K. U. Tarnopol*, pl. Sobieskiego.
3-12 *Horowitz Salomon*, dr., 3 Maja 2.
3-14 *Państwowy Bank Rolny.*
3-16 *Związek Straży Pożarnych*, Woj. Tarnop., Kopernika 3.
3-17 *Żyborski Wacław*, naczel. wydz. bezp.
3-18 *Brykowicz Stefan*, dr. adw.
3-19 *Lenkiewicz Włodzim.*, dr., Brodzińskiego.
3-20 *Menczer Jakób*, 3 Maja 10.
3-21 *Kahane Bracia*, sklep radj., Sobieskiego 21.
3-22 *Wojew. Deleg. Małop. Tow. Roln.*, Mickiewicza 26.
3-23 *Wilkosz Jan*, magaz., 3 Maja 12.
3-24 *Lippe Jakób*, dr. przemysł., Ostrogskiego 36.
3-25 *Automat. Telefon*, Dworzec kol.
3-26 *Tennenbaum Zygm.*, restauracja, Mickiewicza 39.
3-28 *Hirschhorn Wilhelm*, dr. adw., Mickiewicza 10.
3-30 *Okręg. Urząd Ziemski.*
3-32 *Żubik Marjan*, uadkom. P. P., Kościuszki 4.
3-36 *Gończarczyk Romuald*, nadkom. P. P., Kopernika 6.
3-40 *Urząd pocztowy.*
3-41 *Goldschmidt* i *Spiro*, Sobieskiego 15.
3-42 *Powsz. Zakł. Ubezp. Wzajem.*, Mickiewicza 47.
3-43 *Powsz. Zakł. Ubezp. Wzajem.*, Mickiewicza 47.

HOTEL BRISTOL W WARSZAWIE, Ska Akc.
Telefon 5-51-60. 250 pokojów z wodą bieżącą zimną i gorącą i z telefonami. 80 pokojów z łazienkami. Cena pokojów od zł 8·— za dobę. Telefon 5-51-60.
RESTAURACJA. — DANCING — Telefon 2-95-93. — COCKTAIL-BAR. — Kuchnia wyborowa. — Bogato zaopatrzona piwnica
Gabinety telefon 2-84-64. 1889 Ceny niskie.

WYKAZ DOMÓW
NA OBSZARZE MIASTA TARNOPOLA

Pierwsza liczba oznacza liczbę porządkową (orjentacyjną), **dalsza oznacza** liczbę spisową (konskrypcyjną), a **liczba** po nazwisku właściciela, **w nawiasie**, liczbę wykazu hipotecznego.
Domy wymienia się wedle liczb porządkowych, najpierw nieparzystych, a potem parzystych.

BABADA — Dz. IV.

1 475 Broide Herz i Sassower Henryk (213).
3 455 Birnbaum Meita i Sassower Henryk (212).
2 478 Zbór izraelicki (352).
4 479 Kahane Berisch i Abraham (367).

BAWOROWSKIEGO — Dz. II.

22a 2409, 2410 Jaremski Stanisław i Anna (4749).
4 2606 Carewicz Bronisława i Gołębiowska Eugenja (5619).
6 2602 Kłym Grzegorz i Julja (5379).
16 2655 Czumak Antonina i Stefanja (5495).
18 3004 Łagojda Tekla (2282). Niszczota Andrzej i Marja (7515).

BIAŁECKA — Dz. I.

1 1851 Pirzański Józef (627).
4 1321 Denega Ksenia i Wacyk Teodozja (3149).
6 1679 Tylewski Paweł (1364).
8, 10 1727ab Raczyński Stanisław i Marja (2852).
14 1312 Fall Jan (3183).
16 1852 Rosenstrauch Ozjasz i Małka (3187).
18 1852 Rosenstrauch Ozjasz i Małka (3186).
20 594, 2515 Terlecki Marjan i Helena (3218).
24 1754 Cieśliński Stanisław i Antonina (2327).
26 593 Kornberg Jakób i Wolf (2198).
28 591 Robaiński Piotr i Katarzyna (3146).
30 592 Dick Taube (1575).
32 1965 Dąbek Ignacy i Zofja (3281).
34 1788, 2848 Perstin Ewa i Birnberg Mojżesz (3282).
36ab 590ab Zimmer Zbigniew i Domaradzka Stanisława (3280).
36a, b 590a, b Zimmer Józef i dr. Szczepan (3283).
38 1820 Nagadzyna Elżbieta i Paweł (2349).
40 589a Gabel Mordche Ber (2418).
40 589b Aszkenaze Mendel i Arnold (1950).
42 1978 Hłuszko Hryć (2218).
44 1789 Dejneka Piotr (2682).
46 588 Tow. „Krużok Ridnoji Szkoły" w Tarnopolu (1549).
48 2119 Steckel Chaim (3087).
50 1849 Melzer Jüdes (1688).
52 1790, 1938 Stöckel Benjam. (3148).
54 2288 Aschkenazy Abrah. Hersch i Door Stanisław (2423).
56 1897 Szumowska Anna i Józef (3386).
58 3121 Szumowska Anna i Józef (3385).
60 587 Sąsiadek Stanisław (7133).
60a 1513 Osada Józef i Rozal. (3334a).

60b 3130 Skotnicki Aleksan. (4544a).
62 3136 Szober Jan i Józefa (3901a).
62b 1514 Lenkiewicz Józef i Julja (3683a).
62c 3135 Wasuś Tom. i Marja (3682a).
62d 1515 Korczyński Józef i Paulina (3903a).
64 3158 Wasuś Mikoł. i Anna (3676a).
68a 2795 Czajkowski Jan (5968).
68b 1894d Friedman Klara (4113).
70 2046 Siwy Stanisław i Władysław (996).
72 2795 Mazurkiewicz Władysław i Anna (3219).
72a 2796 Mazurkiewicz Jan i Michalina (5869).
72b 1893 Kowalska Józefa (7087).
74 1979 Mehler Wolf i Leib (1913).
74 1979 Rosen Szymon (1912). Zimmer Józef i dr. Szczepan (3279). Welgacz Marja i Szewczuk Józef (3633 a). Fellner Mechel i Malcia (3690a). Domańska Parask. (3674a). Bard Fania (3196). Allerhand Wolf i Borecki Marjan (1556).

BIAŁOGÓRSKA — Dz. III.

1 2218 Kuczeriszka Marja i Joanna (4241).
4 2238 Kordyban Władysław i Piotr (3995).
5 2449 Kordyban Joanna i Eugenja (4631).
6 2667 Kordyban Marja (2051).
6a 3185 Blichar Pelagja (6138).
7 1152 Kordyban Anna i Czumak Grzegorz (6343).
8 1426 Krzywa Rozalja i Jarosław (1100).
8a 2784 Krzywa Marja (3232).
9 1379 Kuczerski Paweł (3805a).
10 1900 Kuczerski Stefan (5042).
11 1600 Korduba Marta (1973).
12 2580 Korduba Marta (1973).
12 2580 Korduba Katarzyna (5840).
14 1176 Onuferko Dmytro (5590).
15 1037 Reszetucha Jan (5407).
15a 3050 Śnigurski Marcin (6119).
16 1985 Rasławski Tomasz i Wojciech (1172).
17 1038 Seńkowska Julja (3054).
18 1793 Remeniuk Joanna (2007).
19 1772 Zagrobelny Bohdan i Włodzimierz (1101).
20a 2168 Czubaty Jan i Włodzimierz (4608).
21 1500 Pihut Marja i Paraszczuk Grzegorz (2755).
21a 3186 Paraszczuk Grzegorz (2786).
22 1801a Pihut Dmytro (4948).
23 2089 Bilik Michalina (2757).
24 1801b Pihut Onufry i Anna (2754).
24 1801b Pihut Onufry i Anna (2753). Dworak Teofila (3814a). Michaluk Janina (7239).

BERKA — Dz. V.

1 251 Dresner Chaim Maier i Markus Alter (575).
7 1558 Bieler Zofja (972).
13 236 Margulies Cyla i Epstein Dawid (954).
15 235 Dick Amalja i Frieda (514).
17 234 Bomse Süsla Jenta i Dr. Scharfspitz Rudolf (231).
19 233 Bomse Süsla Jenta i Dr. Scharfspitz Salo (230).
21 231a Merlin Chaim i Farb Róża (674).
21 232 Silberg Majer Leib i Cirla (673).
23 231b Farb Róża i Katz Klara (796).
23 3159 Winter Natan i Cyla (645).
25 230ab Schmelke Bieler i Abraham Juda Bilgrei (2).
2 252b Berger Izrael i Leizer (6499).
4 253a Perlmutter Chana (614).
8 255b Towarzystwo „Chewra Kadisch" (43).
10 256a Katz false Thaler Witia Mala (214).
10 256b Horowitz Scheindla i Trenner Scheindla (3761).
12 259 Rathaus Herman i Auerhan Rózia (5722).
12 259 Auerbach Markus Eisig i Gitla (5983).
14 1538 Rudolf Hersch i Netti (444).
16 2316 Pollak Schaja i Scherer Sara (4261). Koziner Chaim Izak (442). Pollak Schaje i Scherer Sara (3635).

BOGATA — Dz. IV.

3 159 Hass Salomon i Regina (6941).
5 160a Mondschein Izak i Spiegel Rózia (105).
5 160b Spiegel Rózia i Gross Markus (725).
7 161, 1526 Spiegel Herman i Goldberg Etka (792).
9 163 Schwalbnest Markus Samuel (550).
11 162 Engel Wolf i Mamcia Freuda (153).
13 164 Temes Süsla (663).
15 165 Korczyński Ignacy i Klaudja (153).
15 146b Bomberg Abraham (49).
17 166 Cikorie Szaja i Etka (48).
19 168a Herzog Cipa (258).
19 168b Katz Tauba i Kolpan Feiga (983).
21 169 Dr. Pudles Wilhelm (732).
21a 2627 Gottfried Estera Małka (5997).
21b 2627 Zlatkes Rózia i Eckstein Feiwel (5496).
23 170a Korngut Klara i Faden Dawid (822).
23a 170b Nürenberg Witia zam. Gehler i Lea zam. Libowner (21).
27 171 Freudman Marjem i Weitzkorn Róża (175).
29 172 Weinfeld Gusta i Kahane Debora (708).
31 173, 1966 Berkowicz Rywka Raca i Sygall false Berkowicz Benjamin (763).
33 174 Ingwer Herman i Feldmann Seinwel (526).
37 2497 Glas Majer i Glasner vel Glas Sara (513).
39 176 Kehrer f. Gläsner Chawa Sara i Józef (220).
41 2618 Seidenwerg Helena i Marjem (5528).
2 2913 Mondschein Izak i Chuwen Salomon (6394).
2a 2922 Kuj Anna i Blaustein Chaim (745).
4 2874 Stowarzyszenie „Jezierna Klaus" w Tarnopolu (108).
6 153 Friedman Jakób i Gitla (597).
8 150b Bożnica piekarska w Tarnopolu, Katz Pesia (339).
10 149 Henig Schulim (833).
12 148 Augenblick Amalja i Lea (17).
16 140—144 Zimet Selig i Cyla (517).
18 142 Schwarz Chawa i Mechel (889).
18a 2873 Cinkes Chaim (6203).
20 141 Rubinstein Seinwel i Lutwak Jetka (577).
20 141ab Rubinstein Seinwel i Chinkes Eidel (6074).
22 140 Nürnberg Marjem i Schapira Sara Estera (241).
24 3194 Kehrer Anna i Józef (596).
24 139 Mauer recte Zlatkes Fischel (2567a).
26 138 Adlerstein Jakób Majer i Feiga (194). Gelman Scheindla (155). Pasternak Pepa i Rosenfeld Salomon Hersch (758). Wieselthier Hinda (5996). Heller Hersch Leib i Gittla (5335). London Abraham i Sara (5998). Gr. kat. Probostwo Wniebowzięcia Najświętszej Panny Marji w Tarnop. (5215).

BŁONIE — Dz. III.

2 1410 Sysak Mikołaj i Marja (2741).
3 1502 Babiak Onufry (1005).
6 1148 Wierzbicka Anna i Szott Józef (1417).
7, 7a 2629, 2630 Szott Pałahna (1418).
7b 2620 Korduba Eudokja (1419).
8 1202 Korduba Matwij vel Tymko (3566).
9 1779 Korduba Józefa i Olga (2012).
10 1299 Szott Józef i Marja (2171).
11 1700 Kaczorowski Józef i Eugenja (3138).

12 1405 Bycko Dmytro i Marja (2043).
14 1463 Walter Władysław i Miniaiuk Leon (5092).
15 2150 Rojowska Julja i Walter Władysław (5095).
16 1650 Teraz Paraskewja i Józef (5257).
17 2125 Turowska Jaryna (5258).
17a 3104 Krakowski Piotr i Marja (6449).
17a 3054 Rudyk Dmytro i Tekla (6451).
18 1501 Sokolnicka Marcela (1356).
18a 1501 Czubaty Włodzimierz syn Teodora (5457).
19 2029 Dźwigaj Marcela (2874).
20 2763 Panasiuk Julja i Ostapiuk Olga (5265).
22 2578 Łuczyński Władysł. (4969).
25 2144 Czubata Anna (1234).
26 1135 Reszetucha Tekla (5057).
26a 2658 Jaremowicz Jan (5111).
27 1190 Korduba Grzegorz syn Semiona (7099).
27a 3222 Korduba Julja i Grzegorz (6631).
28 1649 Saj Tekla i Skrzypiec Mikołaj (1290).
30 1835 Saj Paraskewja i Tadeusz (2964).
31 2250 Saj Paraskewja (2966).
35 2687, 2688, 2689 Gmina miast. Tarnopola (5889).
Seńkowska Tacjanna (3842).
Michałowicz Mikołaj i Artymiak Władysław (1006).
Babiak Eugenja (6436).
Skawiński Antoni i Antonina (7290).

BRODZIŃSKIEGO — Dz. V.

2 3200 Breitenbaum Robert i Cecylja (68).
4 3116 Dr. Lenkiewicz Włodzimierz i Zofja (7065).
6 2928 Rothstein Schmerl i Frydzia (6401).
12 733 Kopystyńska Julja (825).
14 1928 Kowalska Zofja i Gardecki Bohdan (976).
16 732a Badarycz Bazyli i Józefa (975).
18 732a, 732d Ast Salomon i Vogel Leon (978).
18 2023 Ast Salomon i Kaczka Salomon (309).
20 732a Mrazówna Julja i Antonina (6519).

BRODZKA — Dz. II.

3 1886 Haliczer Perla Czarna i Beila Freida (5436).
5 1729 Rosenfeld Dawid i Beila Freida (997).
7 2940 Ast Salka (6290).
4 2529 Kreitzig Florentyna (597).
4a 3128 Hołubowicz Antonina Marja (5483).
6 1855 Urbańska Stefanja i Suzańska Katarzyna (2794).
8 1428 Lewandowski Szymon i Roman (2460).
10 1530 Hoszowska Julja i Jan (1794).
12 2068 Gottwald Bolesława i Ewelina Joanna (5612).
14 1072, 1892 Ginsberg Jütta i Herz (2285).
16 1673 Hubczak Helena i Zacharków Stefanja (6100).
18 2237 Sokołowska Teresa (3114).
20 1797 Sokołowski Jan (3111).
22 1896 Paraszczuk Warwara (1373).
22a 2643 Korduba Piotr (5566).
24 1215 Drozdowska Mirosława Teodozja (4498a).
26 1976 Szelepko Tomasz i Marja (2184).
28 1977 Seredyńska Anna (3691).
30 2080 Sajuk Mikołaj i Justyna (2154).
30 2080 Wołoszyńska Anna i Marja (5191).
30 2080 Sajuk Mikołaj i Justyna (5192).
30a 2680 Czechowski Józef i Franciszka (5955).
32 2617 Tracz Stefan i Franciszka (4972).
34 1753 Osobowa Antonina (4971).
36 1703 Charabora Nimfod. (2223a).
38 1499 Łagojda Anna (1098).
40 1777 Teichman Szarlota (1624).
42 1844 Samborska Stanisława i Wiśniewska Helena (4692).
42 1844 Glass Szulim (6534).
44 1333 Grodzicki Józef (2512).
46 2184 Czajkowski Stefan (6358).
48 2540 Hryńkiewicz Stanisł. i Stefanja (5239).
48a 3180 Żłobicki Stanisław (477a).
48b 3175 Baworowski Tomasz i Marja (1952a).
48c 2875 Szczyrska Filomena i Sajuk Jan (3185).
50 2652 Korszowski Mikołaj i Anna (5404).
52 2742 Borowicki Teodor i Helena (5112).
52 2742 Borowicki Teodor (1093).
52a 2986 Lubka Wincenty i Filomena (6366).
Bodnar Tekla (5956).
Charabora Minodora (1616).
Selzer Izaak i Kornberg Gedali (7001).

BRÜCKNERA — Dz. V.

3 2205 Eckhardt Malwina i Józef (3550).
5 40, 2707 Spindel false Auerbach Meilech i Thaler Salomon Hersch (609).
7 41 Dr. Dretter Leon i Runia (748).
9 42 Nussbaum Dawid i Fania (739).
15 41/43 Ruthen Chany (252).
17 44 Eichenbaum Klara (217).
19 1545 Gmina miasta Tarnopola (228).
19 42/45 Gmina miasta Tarnopola (857).
4 29 Kiebuziński Włodzimierz (798).
6 28, 2402 Szczęsna Gabrj. i Bronisława (859).
8 27 Demczuk Józef i Majka Antonina (14).
10 26 Diaków Karolina (57).
12 3021 Stöckel Daniel i Amalja (6577).
14 3022 Stöckel Ozjasz (6576).
16 3023 Stöckel Daniel i Amalja (6575).
18 2944 Stöckel Daniel i Amalja (6574).

CICHA — Dz. V.

1 11 Rappaport Estera Reica i Gustaw (172).

CMENTARNA — Dz. III.

1 2870 Petersil' Teodozja i Eugenja (6284).
1a 1956 Apostoluk Piotr i Marja (3117).
3 1830 Szaran Antoni i Greczyńska Marja (4670).
5 871 Groszko Władysław (2202).
5 871 Abrat Alojzy (6450).
7 1957 Wolański Ignacy i Julja (3907a).
7 1957 Krawczyszyn Marcin i Marja (2199).
2 2750 Artymiak Anna i Teodor (5009).
4 2528 Obuszyńska Julja i Jan (5105).
6 2298 Szostakiewicz Juljanna i ks. Mikołaj (5010).
8 876 Dumbrawa Joanna i Mrozek Michalina (1705).
10 875 Stypka Jan i Stanisław (3175).
12 2027 Iwanicka Ewa i Biała Marja (3269).
14 874 Misa Stefanja i Kwiatkowska Ludwika (1536).
16 1861 Felińska Julja (1532).
18 1192 Głowacki Władysław i Stanisława (3422).
20 2546 Trusiewicz Tekla i Bazyli (6083).
20 2546 Trusiewicz Bazyli i Groszko Władysław (6085).
22 873 Zacharjasz Jurko i Biała Tacjanna (3577).
Misadczek Izydor Franciszek i Anna (6082).
Jacuś Magdalena (1706).
Misadczek Anna (6084).

CZACKIEGO — Dz. IV.

1 1648 Haliczer Benjamin i Ryfka (4217).

3 410 Rubinfarb Jonasz (12).
7 2491 Gross Leib i Hinda (5008).
9 320 Schmorak Amalja i Laufer Boruch Leib (866).
11 403 Koszka Jan i Komenda Michalina (408).
15 325, 1494 Schwalbnest Abraham i Chaja (6309).
17 325, 1562 Schwalbnest Abraham i Chaja (6308).
19 325, 1494 Dom modlitwy Sefardin (6306).
19 325, 1494 Schmergiel Gitla (6307).
21, 25, 1529 Aszkenaze Samuel i Emroch Chana (160).
25 328 Morks Etka i Rachela (505).
27 329 Drettler Majer i Frankel recte Derer Sara (524).
29 331 Degenstück Izabela (114).
31 332 Bomze Chaja i Kestenbaum Lea (364).
33 333 Nussbaum Małka zam. Buchman i Silber Majer (145).
35 334 Harband Zallel i Dawid (301).
37 335 Unger Abraham i Kornweitz Mina (509).
39 319, 336 Schifferman Sosia i Ekiwa (789).
39 320, 336 Racker Józef i Menia (788).
41 337 Tinkel Berl i Jakób Moses (178).
43 338 Weinstock Marja Lea (535).
45 340, 341 Fisch Eta i Weisstaub Samuel (422).
49 342 Klein Dwojra (274).
51 343 Gmina izraelicka m. Tarnopola (966).
55 345 Bieler Natan i Mojżesz (66).
55a 346 Gmina izraelicka w Tarnopolu (800).
59 348 Kurfüst Izrael i Beila Ruchla (805).
65 352 Stern Chaja (669).
67 1563 Schneider Rubin i Muschel Boruch (548).
69 354 Grosskopf Menia i Haken Abraham (705).
71 355 Berger Pepa (914).
73 1919 Kornberg Laura i Mondschein Sara (4292a).
75 356a Kazalski Józef i Walerja (4881).
77 358 Goldberg Jüdel i Kleer Herman (563).
79 359b Goldberg Juda (852).
83 360a Nesterczuk Michał (92).
87 362 Gmina miasta Tarnopola (850).
2 167 Bury Wasyl i Ksenia (38).
4 409 Bury Wasyl i Ksenia (542).
8 408 Salz Leib (291).
12 160, 171 Kuj Zofja i Weissbrod Dawid (896).
14 2116 Horowitz Herman (6684).
16 405 Gross Markus Tobiasz i Schmerl (284).
18 1584 Ingwer Ilersch i Erde Pepa (764).
22 175 Hammer Etta i Scheindla (910).
26 178, 179 Majka Olga Aleksandra (208).
38 189 Pfeffer Chaja i Marja (944).
46 318a Szlengel Jetti i Riemen false Szlengel Jetti (5912).
48 317a Selinger Dwojra i Maurycy (5911).
50 316, 1544 Marder Chune i Menia (891).
56 310 Herz Leisor i Chaja Franzos zam. (9).
60 309a West Szija (908).
62 307 Szlomkowicz Jakób Leon i Adolf (630).
64 306 Binder false Zimmer Basia i Dawid (71).
66 305a Lorber Jetti (885).
70 1776 Leibel Izrael i Pasamanik Juda Leib (6775).
72 215 Mehl Ruchla (5512).
74 217b Selzer Zlata i Bomze Lazar (4973).
Pollak Pepa i Haken Abraham (5845).
Grosskopf Menia (5846).
Dom modlitwy „Sefardim" (4977).
Budzińska Zofja (4725).
Izraelicka gmina Wyznaniowa (4814).
Bernstam false Bernstein Uscher i Gold Czarna (7110).
Bieler Izak (7152).

CZARNECKIEGO — Dz. II.

1 804 Geleta Marja (1563).
3 802 Wiatrowa Bronisława i Karska Teresa (1201)
5 1888 Flis Elżbieta (2842).
7 801 Kaniuk Anna i Palczyńska Stefanja (4289).
15 2753 Wilk Helena i Wojciech (5847).
15a 2752 Skrynkowicz Marja i Chariton Anna (1864).
17 1909 Chariton Anna (6114).
19 2363 Łysa Michalina i Paweł (2920).
21 1522 Ks. Czubaty Teodor i dr. Mikołaj (5994a).
2 1828 Dolnicka Teofila (7535).
2 1828 Brykowicz Włodzim. (7534).
2a 3252 Jamka Antonina (1151).
4 1717 Butka Eugenjusz (6556).
6, 8 1205, 2332 Dobrzańska Antonina i Jarosław Mikołaj (1656).
8a 2872 Trojan Olga i Tadeusz (5819).
10 1752 Czaplińska Marja (4910).
12 1185 Butryn Piotr i Marja (5152).
14 1218 Reszetucha Anna i Michał (2878).
16 2674 Hrycaj Michał i Andrzej (6955).
16 2674 Altschüler Anna (5488).
18 2350 Riznyczok Stefanja i Anna (4411).
20 2200 Krajewski Michał (2505).
22 2126 Korduba Stefanja (1075).
24 1701 Płaneta Jan i Aleksandra (3353).
26 2441 Kołtyk Maksym i Marja (5609).
28 2091, 3256 Onuferko Marja i Pasieka Teodozja (2655).
30 1552 Ks. Brykowicz Iwan (6954).
32 1246 Biegas Marja (1220).
34 2095 Hołodiuk Tekla i Michał (3316).
Brykowicz Włodzimierz i Denys (6935).
Gileta Marja i Łuczkiewicz Józef (2508).

DZIEWOCZA — Dz. III.

3 2564 Lenart Marja (5427).
5 1685 Grau Szymon i Etylda (1702).
7 2094 Michałowicz Maksym i Stefan (3021a).
7b 3185 Czumak Stefanja i Eugenjusz (2445).
7c 2777 Szostak Włodzimierz (5139).
9 825 Łukowicz Miron i Eudokja (5877).
11 826 Stachów Paweł i Franciszka (1265).
13 2296 Mościpan Ludwika i Anna (5789).
2a 3144 Kirzewska Julja (1690a).
4 1665 Kolinek Stanisław i Horbańska Józefa (3315).
6 829 Krymska Marja (5701).
6 829 Partyka Szymon i Teodozja (5702).
6a 2757 Tłumacka Stefanja i Łukisz Wacław (1801).
8 1216 Kulinek Marja i Piotr (5446).
12 1654 Kopak Zofja (2894).
14 827 Kosińska Janina (2644).
16 1462 Kopak Onufry i Eudokja (1270).
16, 18 1462, 2744 Kopak Onufry i Katarzyna (4536a).
20 3019 Szlagier Władysław i Paulina (6253).
26 2745 Reszetucha Włodzimierz i Łukowicz Tekla (6250).
28 2782 Katruk Stefan i Julja (4470).
30 2746 Murij Eljasz i Marja (5707).
Smoliński Michał i Pelagja (6065).
Czubata Aleksandra (5878).

DOŁY — Dz. IV.

3 1028b Mann Fanna (7535).
5 1028a Maks Ochs (96).
7 1647 Pakiet Sara (7428).
9 1029 Zarychta Marja i Jan (5254).
9 1029 Zarychta Iwan syn Michała (5759).
9a 1030 Nahirny Stefan (547).
13 2380 Sass Maks (4521).
17 1250 Grünspan Chana zam. Kohn (72).
4 1031 Verständig Benzion i Kozower Moses (468).
Zarychta Iwan syn Michała (5760).
Tysnarzewski Franciszek i Antonina (6870).

Ginsberg Salomon i Zarychta Jan (3408).
Birnberg Sprinca (5435).
Wasuś Wasyl (7180).

PL. DOMINIKAŃSKI — Dz. V.

1 24a Stobiecka Marja, Karol, Franciszek i Józef (4950).
1 24b Flis Antonina (6571).
1 24b Flisowa Antonina (639).
2 3100 Korn Szulim (670).
2 3100 Korn Szulim (6807).

DOROSZA — Dz. III.

1 1543 Grzyb Leon (1762).
1a 1543b Fränkel Gusta (1763).
3 1913 Grosstern Gusta (6098).
5 859 Łuszpiński Włodzimierz i Andrzej (3947).
7 1409 Wolańska Marja i Bazyli (3449).
9 2221 Kuźmijczuk Józef i Antonina (6285).
11 860 Artymiak Katarzyna (1682).
13 861 Mysuła Marja i Antonina (2515).
15 1167 Kulicka Anna i Teofil (3357).
15a 2735 Rogalski Leon (3564).
17 1831a, b Saj Bazyli (2750).
17 1831a, b Saj Bazyli (2748).
19 2768 Zarychta Piotr i Katarzyna (2749).
21 2574 Jędrys Monika (5241).
23 1262 Krupa Franciszek i Melanja (3251).
25 1674 Dubeńska Ksenia (4564).
27 1444 Ostapiuk Marja i Michał (4982).
29 1804 Kukliński Stanisław i Magdalena (1627).
29 1804 Kuklińska Magdal. (7517).
33 1451 Gmina izraelicka miasta Tarnopola (970).
37 2107 Juźkiewicz Marja (1792).
37a 3190 Kinasz Leon (6817).
39 1863 Korduba Marja (2970).
41 2108 Korduba Paraskewja i Bazyli (6966).
43 1119, 1449 Rz. kat. Probostwo w Tarnopolu (5216).
49 3187 Hołodiuk Stefan i Bronisława (4846).
51 2765 Chmiel Stanisław i Paraskewja (5153).
2 1598 Czernuszka Paulina i Michał (1215).
4 1599 Bagan Jan i Joanna (2437).
4a 1599 Biller Marja i Dodek Żenia (2262).
6 869 Dżus Daniel i Anna (2496).
8 868 Petryk Marja i Biała Ludwika (5692).
10 2169 Ostapiuk Antonina (5573).
12 2660 Pihut Włodzimierz i Marja (5459).
14 866 Hrycyna Bazyli i Michał (3471).
16 1315 Bogdanowicz Jan i Marja (2972).
16 1315 Komorowski Teofil (6805).
16a 2910 Korduba Kornela i Olga (6171).
18 865 Korduba Jan i Stefan (4476).
20 1238 Wacyk Marja i Jabłoński Józef (1686).
22 1614 Wacyk Marja (5372).
22 1614 Jabłoński Józef (5908).
24 864 Korobij Bronisław i Stanisław (3488).
26 863 Zawadowicz Tacjan. (3429).
28 1657 Kuczeriszka Paraskewja (2160).
30 1597 Farmiga Tekla (1921).
32 2024 Ruta Stefan i Tekla (4954).
34 1129 Saturski Piotr i Marja (2991).
36 1658 Jakubeńko Stefan (5371).
38 2530 Wacyk Anastazja (5136).
40 1281 Korduba Stefan (1635).
42 1784 Korduba Piotr syn Jakóba (5564).
44 1435 Reszetucha Michalina i Piotr (4186a).
44a 1874 Dobrzańska Katarz. (6260).
44a 1874 Niszczota Włodzim. (2544).
46 1832 Dżus Tekla (5091).
48 2767 Krwawczyniuk Marja (4727).
50 2051 Reszetucha Mikołaj (3835a).
60 3214 Mitręga Teodor i Tekla (4238a).
Romaniszyn Marja i Eudokja (5155).
Wschodnio-galicyjskie koleje żelazne (2758).
Czop Jan i Paulina (7588).
Reszetucha Pelagja (4436).
Jabłoński Józef i Wacyk Marja (5909).

DUBOWIECKA — Dz II.

3 2215 Waltuch Syma (2288).
5 2899 Hołubowicz Marja Antonina (4773).
7 2476 Rosen Lea Rachela (4543).
9 2645 Grysiewicz Teodozja (6523).
9 2645 Grysiewicz Teodozja (5738).
11 2745 Altman Naftali (2162).
13 2773, 2774 Szkwarkowska Marja i Farka Józefa (5599).
13a 2775 Szeterlak Marja i Szkwarkowski Mikołaj (5077).
17 3141 Skorupski Władysł. (7014).
21 2942 Wawrzyniak Marja Helena (4173).
2 2923 Jabłońska Gertruda i Tekla (6382).
2a 2912 Biłozur Bartłomiej i Karolina (6218).
4 2721 Czajkowski Stefan i Mikołaj (3323).
6 2948 Bednarska Paraskew. (1404).
8 2614 Bednarski Józef (5154).
12 2644 Kuźmowicz Filomena (5570).
14 2919 Kurasiewicz Marja (3224).

FARNA — Dz. V.

1 249 Gmina miasta Tarnopola (856).
3 250 Fried Bernard i Lorcia (5474).
5 2575 Schaub Rachela i Sternberg Gusta (259).
7 2865 Epstein Zofja i Wilhelm (6032).
9 2066 Petersil Scharlota (580).

FEDKOWICZA — Dz. III.

1 929 Landau Maurycy i Dr. Lippe Jakób (495).
3 932 Landau Maurycy i Dr. Lippe Jakób (6406).
5 1548 Lewicka Aniela (409).
7 933 Finkelstein f. Teitelbaum Schmelkie i Teitelbaum Rachela (235).
9 2440 Finkelstein f. Teitelbaum Schmelke i Teitelbaum Rachela (4879).
11 934, 1794 Teitelbaum Schmelkie (546).
13 1424 Ks. Jastrzębski Karol (550).
15a 1640 Fundusz drogowy gminy miasta Tarnopola (407).
17 935 Zimmer Herman i Rosner Mojżesz (1596).
17 935 Zimmer Herman i Horowitz Dawid (4647).
19 1921 Schultz Jan i Józefa (3144).
4 2856 Mersand Gusta (6525).
6 2932 Komorowski Bohdan (4079).
8 2799 Maruschinetz Antoni i Stefanja (590).
10 2852 Maruschinietz Marja (6468).
12 2247 Kowalska Michalina (4076).
14 3189 Maćkiewicz Stefan i Magdalena (5185a).

GAJOWA — Dz. III.

1 2554 Kahane Estera (5398).
3 1687 Dubeński Paweł i Michał (1489).
5 1171 Korduba Anna (3192).
7 1130 Hryńkiewicz Anna (2404).
7a 3122 Zawadowicz Jan i Marta (5460).
9 2034 Załużna Magdalena i Remeza Helena (4974).
11 3198 Terlecka Michalina (6975).
2 1331 Dawidowicz Anna (1434).
4 2588 Onuferko Izydor (5568).
6 3028 Korduba Antoni i Włodzimierz (5586).
8 2591 Dawidowicz Dmytro (5567).

GAJOWA BOCZNA — Dz. III.

10 2770 Wołowiec Teodor i Marja (3370).
12 3029 Wiśniewska Katarz. (5793).
Mądrzycka Emilja (1524).
Pakuła Jan Karol i Władysława (3330).

GĘSIA — Dz. IV.

3 471, 2898 Trester Chaim i Feiga (260).
5 3244 Altberg false Halpern Jakób i Klang Dora (1940).
7 1639 Pocałujko Michał (2761).
9 468 Sonne Jona i Freilich Chana (1945).
11 1867 Pocałujko Mikołaj (4844).
13 1976 Hawryluk Michał i Katarzyna (110).
6 2397 Zioła Dmytro i Anna (587).
6 1787 Zioła Dmytro i Anna (5525).
8 1787 Ostapiuk, Grzegorz i Primak Stefan (3687).
12 467a Seid Efroim (711).
Gmina Izraelicka w Tarnopolu (588).
Pocałujko Mikołaj (7572).
Perlmutter Chana (7094).

GLINIANA — Dz. III.

1 808 Wołoszyn Mikołaj i Helena (1630).
3 809 Korobij Stanisław i Anna (2522).
5 1591 Słowińska Regina i Paweł (5437).
7 1482 Szuter Magdalena i Skoczylis Włodzimierz (5165).
7 1482 Bilanyk Michał (1072).
9 1998 Pocałujko Paweł i Zofja (5438).
13 1507 Korduba Stefanja i Tekla (2135).
15 3012 Tkaczuk Marja (7008).
17 1166 Łukowicz Marja i Olga (5016).
21 2731 Gardziejewska Jadwiga i Derewiński Antoni (5015).
23 810 Czubaty Iwan i Ksenia (6914).
23a 3142 Czubata Tekla (2511a).
27 1954 Skoczylas Tekla i Zarychta Nestor (3395).
31 3153, 3154 Kociubińska Eugenja (2689).
2 1346 Schinzel Jan i Petronela (1615).
4 1384 Schinzel Jan i Petronela (2825).
6 2442 Litwin Helena (5848).
8 815c Ks. Diakon Roman i Natalja (7452).
10 1483 Karausz Paweł (3305a).
10 1483 Mihilewicz Helena i Karausz Paweł (1818).
12 1398 Czubaty Stefan i Marja (6389).
14 817 Kirakowska Anna (2918).
14a 2704 Joch Katarzyna (5815).
16 2101 Kraupa Michalina (5450).
18 2219 Krzemieniecka Wiktorja i Iwaniura Marja (2852).
20 2250 Lewicka Józefa (2851).
Fundacja jubileuszowa Kasy Oszczędności miasta Tarnopola (503).

GŁĘBOKA — Dz. III.

1 1187 Czumak Wasyl i Stefanja (1388).
3 1982 Majka Teofila (6568).
5 2036 Krzywy Michał (3474).
9 3230, 3231 Kołtyk Włodzimierz i Julja (5717).
11 2695 Kuź Hilary i Stefan (6519).
2 820 Jarymowicz Michał (5725).
4 1511 Ogińska Rozalja (2585).
6 819b Saramaga Stefan i Olga (4953).
8 819a Wojtowicz Marja (1515).
8a 2690 Romaniuk Justyna i Marja (5798).
12 219 Hrycyna Włodzimierz i Seweryn albo Ksawer (7515).
14 1150 Hrycyna Hieronim i Józef (1678).
14 1150 Gałecka Stefanja i Stanisław (2951).

BARONA HIRSCHA — Dz. IV.

5 327 Schafkopf Ryfka i Feiga (872).
9 507, 2930 Bielfeld Dawid i Sara (5127).
11 507bc Exelbirt Marjem i Speiser Fanny (5128).
15 1911 Izraelicka gmina w Tarnopolu (5129).
17 2715 Bernstein Debora i Izak (5857).
21 1723 Rosenthal Izak i Malcia (6809).
21a 2675 Sommerstein Izak (5079).
23 1975a Bien Lea (864).
23 1975b Bien Lea (3589).
25 2186 Soroczyńska Anna i Eljasz (4105).
4 396 Schwarz Anna (115).
6 397 Wand Oskar i Feiga (545).
8 2384 Kaniuk Markus i Lea Małka (4155).
10 438 Jonak Marja i Kosowska Kazimiera (2948).
14 2572 Trief Henoch i Marjem (5499).
14a 506 Segner Berta i Amalja (471).
18 2678 Einleger Berisch i Emil (5179).
20 1973 Einleger Berisch i Anna zam. Goldstein (55).
22 2673 Kurz Schulim i Nuchim (5829).
24 1974, 2904 Migden Leib i Perla (55).
30 1768 Jasińska Katarzyna i Marta (584).
30 1768 Chinkes Sara i Adela (6257).
34 2615 Rudyk Tekla (5844).
36 1887 Dr. Einleger Ettla (5366).
Barban Hersch i Sara (656).
Schafkopf Feiga i Ryfka (6825).

ISSAKOWICZA — Dz. I.

1 2364 Rosenstrauch Schulim i Zamojre Herman (4506).
3 2428 Czerniecka Teresa i Marja Weronika (5120).
5 621 Chuwen Wolf i Scheindla (1933).
5 621 Chuwen Wolf i Scheindla (4767).
7 2018 Sikorska Marja i Pastuszczak Józef (3090).
9 2018 Sikorski Michał i Marja (4690).
2 2535 Powroźnicka Stan. (5363).
8 2010 Hellman Dawid i Freida (1088).
6 622 Solarski Klaudjusz i Leonard (4753).
6a 2908 Feigenbaum Samuel i Lusia (6639).
6b 2624 Biskup Julja (1456).
Sadlińska Marja i Roguska Marja Klementyna (5928).
Gmina miasta Tarnopola (2117).

KACZAŁY — Dz. V.

1 2581 Liebman Amalja i Michalina Ewelina (5545).
3 646 Towarz. Filja „Proświta" w Tarnopolu (502).
5 647 Dr. Świstun Bohdan (218).
9 649, 648 Towarzystwo Szkoły Ludowej (55).
11 650 Gutstein Czarna i Józef (795).
15 663 Wojewódzka Bursa rzemieślnicza im. Kilińskiego w Tarnopolu (945).
17 1404 Wojewódzka Bursa rzemieślnicza im. Kilińskiego w Tarnopolu (5477).
2 2628, 2694 Towarzystwo Szkoły Ludow. w Tarnopolu (5678).
4 2180 3479 Towarzystwo Szkoły Ludowej (3479).

KARPIŃSKIEGO — Dz. I.

1 2416 Diaków Włodzimierz i Józefa (4691).
3 2419 Puszczyńska Marja Ludwika (4590).
5 2396 Obrzut Róża (6629).
7 2464 Szlagier Józef i Anna (4589).
9 2406 Geffner Szarlotta i Goldberg Ernestyna (4696).
11 1955 Diaków Teodor i Tekla (2284).
11a 3171 Łuczyńska Wanda (6424).
15 2063a Dziubak Antoni i Franciszek (1587).
17 2063b Makar Michał i Marja (3667).
19 350 Seldman Jan (2802).
4 2452 Husakiwski Osyp (4890).
6 2451 Kiszelka Emil Paweł i Marja (4891).
8 2413 Korytko Janusz (4746).
10 2414 Bubnicki Henryk i Anna (4745).
12 2381 Gottwald Helena (4333).

14 331b Lasocka Anna (2994).
Wełna Józefa (6276).
Bitka Henryk Zygmunt i Eugenja (7385).
Matusz Emilja (7518).

PL. KAZIMIERZOWSKI — Dz. V.

1, 2 46 Stöckel Daniel i Amalja (6365).
3 47 Stöckel Ozjasz i Daniel (481).
4 1916 Nussbaum Ela i Landau Regina (899).
5 1951 Wasserstrom Abraham i Wachs Chula (6136).
6 49 Türkel Sprintze i Feigenbaum Abraham (875).
6 49 Weissbrod Breina (6081).
7 50 Weissbrod Breina i Marmor false Tersuow Breina (897).
8 2462 Bick Chaim Jüdel i Silberman false Cetner Samuel (4889).
9 52 Stow. buchalterów i subjektów w Tarnopolu (135).
9 52 Jawer Mamcia zam. Adlerstein i Nagler Uscher (137).
10 2635 Nagler Uscher i Estera Gitla (570).
11 55 Ruthen Tauba i Gelbard Salomea (80).
13 58 Zilz Maurycy i Laura (483).
14 2521 Austern Sara i Anna (5053).
17 97 Teichman Jenta i Chaja Jütta (691).
18 99 Haffner Amalja i Zellermajer Rubin (607).
19 3239 Weisstaub Samuel i Ryfka (557 a).
20 102 Libowner Lea i Gehler Wittia (747).
22 1531 Gelber Blima (421).
25 1427 Ohl Sara (919).
26 107b Epstein Tauba i Izak (6534).
27 107c Papernik Mojżesz Gerson i Cywja Ruchla (5638).
Teichman Cecylja i Sternhell Helena (5205).
Lubianikier recte Sass Moses (6281).
Apter Feiga (5738).

KILIŃSKIEGO — Dz. V.

3 1330 Lercher Paulina i Adolfina (5802).
5 1268 Rosenfeld Mojżesz Leib i Pepa (541).
4 25 Katz Seweryna i Weissman Malwina (957).

KOCHANOWSKIEGO — Dz. V.

1 724 Berger Joanna i Vogel Malwina (157).
3 2198 Wechsler Abraham i Jetti (3544).
7 2199 Kowalczuk Justyna (3617).
11b, c 3182 Fundusz Kwaterunku Wojskowego (7386).
11 2598 Gmina Miasta Tarnopola (4721).
13 2647 Gmina miasta Tarnopola (5778).
15 2701 Laufer Gitla i Erna (6821).
17 2699, 2700 Treister Artur i Ebner Adela (6058).
23 3173 Bernstein Rózia (5516).
Tow. Gimnastyczne „Sokół" w Tarnopolu (3478).

KOŁŁĄTAJA — Dz. III.

1 2816 Kulczycka Anna i Kordyban Wasyl (5777).
3 2760 Czubaty Dmytro (6042).
5 2771 Rösler Anna (5903).
7 2761 Różniatowski Władysław i Eugenja (5902).
11 3221 Kobluk Helena (7405).
11a 2905 Łapczyńska Olga (6178).
13 2920 Magid Józef i Gusta (5896).
15 2905 Ehrenkranz Moses Berisch i false Stein Rozalja (6095).
17 2938 Samoluk Paweł (6186).
19 2748 Mazur Tomasz i Florentyna (6012).
21 2935 Lipiński Michał (6129).
23 2937 Lawrynów Stefan i Marja (6154).
4 2737 Sauberman Herman (6647).
6 2737 Safianiuk Jewdocha (6969).
10a 2931 Ząbek Marcin (6259).

KONARSKIEGO — Dz. V.

1 3166 Dubowy Berisch i Anna (7010).
3 2067 Brunn Dora i Katz Jetti (69).
3a 2672 Eichenbaum Hersch i Rózia (5243).
7 684 Czykaluk Roman i Stanisława Amalja (281).
9 2261 Rathaus Salomea i Ida (4031).
11 2265 Ostrowska Antonina i Sokołowska Kazimiera (4112).
15 3227 Ochs Abraham (7260).
19 2354 Baraneńko Samuel i Udel Ettel (4481).
21 682 Herman Ernestyna i Juffe Leon (354).
23 681 Korszowska Michalina (359).
23a 1479 Korszowska Władysława (7353).
25 680 Sadowska Anna (2954).
27 679, 1731 Vogel Raca (797).
29 679 Aschkenaze Jakób i Mina (310).
31 1500, 3195 Körner Rózia i Klapper Salomea (6719).
31 1300 Kasa Oszczędności miasta Tarnopola (202).
33 1151 Kasa Oszczędności miasta Tarnopola (203).
2 677 Skarb Państwa (527).
4 2537 Celewicz Marja i Herasymowicz Adam (4452).
6 678a, b Bank Polski (526).
8 678, 1959 Teiber Dora (6169).
8a 3246 Dr. Schmidt Jan Marjan i Jadwiga (755).
10 634, 1263 Żytowski Stanisław i Gelitowicz Marja (499).
12 1263a Halpern Cipa i Machla (5424).
14 3146 Śliwińska Marja (7075).
Gmina miasta Tarnopola (5868).
Krell Estera i Heller Zofja (6211).
Gmina miasta Tarnopola (860).
Koperski Paweł (2387).

KOPERNIKA — Dz V.

3 726 Gmina miasta Tarnopola (7245).
3 726 Gmina miasta Tarnopola (6956).
5 728 Wartenberg Bernard i Abraham (4144).
9 2693 Keller Józef i Feldman Izak (5450).
9a, 11 2945, 2946 Sygall Adela i Rudolf (767).
13 1215, 730 Filja Gimnastycznoho Tow. „Sokił" w Tarnopolu (125).
17 2855 Frischówna Izabela Paula i Dr. Frisch Wilhelm (84).
2 1208 Gmina miasta Tarnopola (854).
6 707, 1456, 3167 Starkschall Blima (808).
8 1320 Dr. Vogelbaum Markus i Mina (799).
14 2439 Gmina Miasta Tarnopola (4219).
16 2279 Schwarzwald Henryk i Eugenja (4155).
18 2877 Weissglas Bernard i Kimmelman Izak (5580).
Ochs Nesia (5538).
Dr. Vogelbaum Markus i Mina (4705).
Dr. Glogier Stanisław i Zawadzki Dyonizy (4500).

KORZENIOWSKIEGO — Dz. I.

1 597 Horko Rozalja (5639).
3 2009 Wereszczyński Włodzimierz (5336).
5 595 Tyczyński Franciszek (1374).
7 1624 Polańska Emilja i Marja (3239).
9 1124 Murij Julja (2726).
11 1487 Hunder Jan i Urbanowicz Józefa (3240).
11 1487 Hunder Jan i Urbanowicz Józefa (3189).
13 1297b Zenzer Antonina i Roman (1692).
15 1297a Klimczuk Mikołaj (1900).

17 1822 Hamulewicz Paweł i Władysław (1639).
19 1740 Grabowska Marja i Mieczysław (2621).
19 1740 Grabowska Marja i Mieczysław (2623).
21 2114 Tarnowicz Rozalja i Ignacy (1914).
23 1774 Dżoga Katarzyna i Marja (3171).
25 1917 Teichman Michał i Brancia (1591).
29 2222 Gałecki Jerzy i Irena (2962).
29 2222, 1850 Gałecka Stefanja i Stanisław (3840).
33 1416 Welichowska Ksaw. (1718).
35 585 Steć Stanisław i Julja (3068).
37 584 Ichilsohn Klara (4056).
39 3105 Rzeszowski Dmytro i Śledziawska Paulina (4285).
41 583 Kozak Jan i Zofja (6814).
45 2287 Mehler Leib (4405).
4 598 Tyszczyk Wanda (2238).
4 598 Tyszczyk Wanda (1714).
6 1992 Czubaty Łukasz (693).
6a 3129 Kolankowska Teofila i Szurakowa Olga (2664).
8 545c Trojak Olga i Marja Włodzimiera (5598).
12 545a Miśkiewicz Wincenty i Marja (5618).
18 2060 Lubka Janina i Wolska Helena (2273).
20 2275 Dziedzic Anna (4381).
26 582 Spiegelglas Fani (2082).
Inż. Marjewski Władysław i Inż. Saphir Herman (7063).
Margulies Abraham (1567).
Kornaga Marja i Twardowska Magdalena (4002).
Müller Wiktor i Michalina (5880).
Nazarkiewicz Leontyna i Lubieniec Teodor (4380).
Hirschberg Ozjasz (7225).
Saphir Fryderyka (7226).
Pelczarska Janina (7227).
Hamulewicz Katarzyn. i Helena (7242).
Siwy Stanisław i Helena (7221).
Siwy Władysław i Bronisława (7222).

KOŚCIUSZKI — Dz. V.

1 2849 Rosenzweig Dawid Wolf i Maurycy (6091).
3 2148 Wydział powiatowy Tarnopol (841).
5 2123 Kobieńska Stefanja (939).
7 2146 Dr. Stroński Bronisław i Dr. Fortunat (351).
4 2498 Skarb Państwa (7092).
41a 641 Rezydencja Towarzystwa Jezusowego w Tarnopolu (4324).
6, 8 640a, b Posuchowska Marja i Zofja (913).
10, 12 639 Konwent Sióstr Dominikanek (95).
16 638, 2514 Dr. Topolnicki Józef i Cecylja (727).
18, 20 637, 3106 Szychulska Eudokja i Lubomir Jerzy (460).
22 636 Halpern Maksymiljan (926).
24 635 Motyka Tomasz (500).
Pragłowska Jadwiga i Topolnicki Stanisław (728).

KOTLAREWSKIEGO — Dz. I.

1 546 Lubka Marja (4084).
3 572 Włosek Feliks i Łopatyńska Helena (6300).
3 572 Łopatyńska Helena i Lubka Marja (2295).
5 2227 Czernichowska Stanisława (1001).
7 571 Mospan Wiktor (1000).
9 1453 Sawczuk Józef i Ferenz Anna (1554).
11 1357 Starak Michalina (3145).
11a 1274 Słupecka Tekla (6802).
11a 3235 Słupecka Tekla (6801).
19 1275 Dr. Bobowski Karol (2986).
21 369 Hirka Iwanna (4784).
25 1214 Grodzicka Ludwika Marja i Henryk Stanisław (5455).
27 1217 Grodzicki Józef (5355).
29, 31 568, 2566, 2590 Koszykowski Piotr (4714).
35 567 Hrebeniuk Ludwika (4445).
37 2405 Kubów Józef i Jarosław (3886).
39 1477 Góral Marja i Onuferko Mikołaj (1049).
39 3155 Góral Marja (1051).
41 566 Skoczylas Marja i Szkwarkowska Filomena (4822a).
43 1488, 2654 Pajkusz Marja (3302).
45 1226 Butryn Anna (6364).
47 563 Wiśniowska Helena (2536).
49 1942 Kozłowska Joanna i Wysocka Antonina Marja (1916).
51 1108 Bitka Stanisław i Władysław (2426).
53 1798 Bitka Stanisław i Władysław (2980).
55 1677, 2703 Ruda czyli Rudyk Katarzyna i Myc Józef (2941).
57 1461 Diaków Wasyl (3276).
59 1122 Ostrożyński Mateusz i Łuka (2701).
61 564 Bukszowany Bazyli i Ksenia (2461).
63 2188 Ceglecki Jan i Władysław (2801).
65 2444 Soliński Włodzimierz Bronisław (2454).
67 563 Chomikowski Michał i Stefanja (1569).
8 1220 Salz Mojżesz i Fanny (2979).
10 2124 Kunderman Józef i Stefanja (7532).
12, 14 1219 Salz Rozalja i Fanny (2977).
20 1337 Rudakowska Elżbieta (3161).
22 549 Postryhacz Parask. (3025).
24 1764 Flisak Władysław (2807).
26 1400 Rasławska Tekla i Julja (4962).
30a 2943 Saturska Anna (2987).
32 552 Saturski Bohdan (2998).
34 553 Seńkowski Teodozy i Antonina (5049).
36 554 Kolinek Emiljan (2189).
38 1181 Brykowicz Antonina i Minczakowski Iwan (2730).
40 555 Wilk Julja i Hetmaniuk Marja (5369).
42, 44 556, 2698 Jaworczykowska Marja i Mazurkiewicz Zofja (4008).
46 1890 Słoboda Barbara i Edward (2728).
48 557 Seńkowski Wasyl (3777).
50 558 Kobel Józef i Lucja (6758).
52 1895 Jasiński Józef i Marja (1749).
Postryhacz Parask. (5292).
Matusz Emilja (1205).
Samotus Helena (2766).
Diaków Mirosława Oksana (3633).
Diaków Wasyl i Mirosława Oksana (5274).
Bitka Anna (2427).
Palidwór Leon (7224).
Stelmachowicz Alfred (7225).
Gmina miasta Tarnopola (7336).

Fabryka Porcelany i wyrobów ceramicznych **w Ćmielowie S. A.**
DYREKCJA W KRAKOWIE, UL. BASZTOWA 17. 3214/Kr.
BIURO SPRZEDAŻY porcelany technicznej w WARSZAWIE, ulica Marszałkowska L. 95.
Wytwórnie: W Ćmielowie — wojew. Kieleckie i w Chodzieży — wojew. Poznańskie.
Produkuje: Porcelanę stołową, aptieczną, laboratoryjną, elektrotechniczną oraz izolatory niskiego i wysokiego napięcia.
Wszystko najwyższej jakości!

KOŹMIŃSKIEGO — Dz. V.

1 11 Türkel Salomon i Dora (7102).
6 61c Bieler Rebeka i Markus (658).
12 64 Tunis Zlata i Ozjasz (661).

KRASZEWSKIEGO — Dz. I

3 600a Wacyk Zofja i Jakób (3368).
5 1619 Krzyżanowski Antoni i Eugenja (1657).
5 1619 Krzyżanowski Antoni i Eugenja (6225).
7 601 Kohut Anna (1557).
9 2324 Ostapiuk Bohdan i Eugenjusz (4121).
11 602 Silberman Józef i Rózia (2161).
13, 15 1751, 2489 Podhorodecka Stefanja i Janina (1826).
15a 2538 Karaiś Stanisław (6496).
17 603 Lasocki Jędrzej (3151).
19 3076 Zarzycka Zofja (4810).
21 2292 Heilman Jadwiga i Wilczyńska Stefanja (1905).
23 604 Iwańczuk Melanja (1904).
25 1791, 1471 Haffmokl Wanda i Grypa Bronisława (1561).
29 1756 Jaworczykowska Józefa (1761).
31 605 Miśkiewicz Marja i Szewczyk Aniela (5202).
33 2301 Juzwa Stefan i Eugenja (4285).
35 606 Czechowicz Ksawera i Emil (4192).
37 1402 Cieluch Ludwika i Otrubec Marja (1543).
39 1981 Skalisz Tekla i Bronisław (2214).
41, 43 607, 2014 Świdzińska Marja i Stefanja (1898).
43a 3137 Świdziński Kazimierz i Bolesław (7007).
45 608 Semczyszyn Eustachy (3015).
49 609 Maślanka Rozalja (1225).
51 610 Kobernicka Marja (1171).
53 1474 Greczyński Władysław i Antonina (1598).
55 611 Tomaszewska Kazimiera i Łomnicka Ludwika (6489).
6 1256 Hałalek Józefa i Gajer Sabina (5415).
8 1107 Wilczak Marja i Brojak Władysław (6304).
10 1620 Feldman Laura (4582).
10 1620 Feldman Laura (1117).
12 615 Hellman Dawid i Zuckerkandel Freuda (2727).
14 1517 Parobek Anna i Wiśniewska Jarosława (2465).
16 1134 Nussbaum Matylda (3374).
18 1399 Feintuch Paulina i Berta (3453).
20 1248, 1248a Stelmach Teresa (1573).
22 1549 Lenard Kazimiera i Adolfina (3081).
24 1678 Krzyżanowski Kazimierz i Omecińska Anna (2529).
26 1236b Szumińska Marja i Paweł (2296).
28 1236, 2011 Walląga Eugenja i Franciszek (3235).
30 1755 Dorożowska Tekla i Olga (1906).
32 1548 Goldenberg Schaja i Epstein Feiga (6262).
34 2867 Butkowska Julja i Marcin (3441).
36 2135 Pużak Antonina i Marjan (2817).
38 1336 Pużak Antonina i Marjan (2810).
40 1516 Jastrzębska Marja (1767).
42 2277 Trybulec Paweł i Aniela (4198).
44 1873a, b Bandura Michał i Stefan (3472).
46 614 Feduniak Stefan i Oleanna (1545).
50 1316 Sawka Anna i Stróż Marja (2534).
52 1169 Litwin Wasyl (2259).
56 2095 Mucha Justyna i Listek Jan (1181).
58 1212 Maślanka Rozalja (1917).
62 1518 Barta Łucjan (2411).
62 1518 Barta Łucjan (1016).
Pużak Antonina i Marjan (2812).
Pużak Antonina i Marjan (2814).

KRÓTKA — Dz. IV.

1 133 Gehler false Fried Klara i Beigel Sunia (4794).
3 133a Schapira Scheiwa i Schapira false Klughaupt Chana (365).
3 133b Gehler false Fried Klara i Spieler Feiga (4795).
9 173 Felberbaum false Ingwer Scheindla i Eljasz (762).
12 404, 1565 Komenda Michalina (787).
16 432 Hirschhorn Salomon Leib (322).
16a 2862 Hirschhorn Salomon Leib (6285).
22 511 Gmina miasta Tarnopola (849).
26 1691 Kahane Berisch i Bernsohn Róża (2910).
Kanczuker Samuel i Regina (6175).
Kanczuker Samuel i Regina (6174).

KRZYWA — Dz. IV.

1 503, 1569 Zipper false Weisshaut Lea Chana (428).
3 1309 Kickaj Konstanty i Michał (5541).
5 1719a, b Pelz Sara Etka i Kurz Schulim (5962).
7 1718, 2868 Ferenz Kazim. i Marcela (414).
9 2086 Maruszczak Parask. (4126).
11 2941 Diaków Michał i Marja (3137).
4 1454 Miałkowski Jan i Franciszek (106).
8 1267 Bekiesiewicz Grzeg. (4485)
10 1120 Bekiesiewicz Paweł i Anna (1042).

LELEWELA — Dz. III.

1 1470 Juzwa Stanisław i Zofja (488).
1 3107 Gołębiowska Wanda (2699a).
1 2568, 3110 Gołębiowska Wanda i Kwiatkowska Amalja (7048).
1a 3109 Gołębiowska Wanda (7047).
3 951 Gołębiowska Wanda i Kwiatkowska Amalja (925).
5 952 Blumenfeld Zofja recte Ciwia i Natan (657).
7 1225 Vogel Franciszek (475).
9 2503 Palczuk Piotr (5208).
11 2300 Dmytrów Zofja i Eugenjusz (4304).
13 953 Gmina miasta Tarnopola (382).
2 1356 Zeller Regina i Mauer false Bielfeld Fanna (179).
2 1441 Gajewski Jan i Ludwika (5400).
4 954a Tow. Polska Bursa w Tarnopolu (5066).
6 954b Stebnicka Julja (4602).
8 1272 Gr. kat. Cerkiew Narodzenia Chrystusa w Tarnopolu (631).
8 1272 Szczur Wasyl i Marja (6271).
10 3169 Filipczak Bronisław i Walentyna (4616).

LENARTOWICZA — Dz. III.

1 2236 Fundusz ubogich wyznania rzym. kat. (4046).
3 909 Brożyna Marja i Karol (1120).
7 910 Soroka Tekla i Włodzimierz (3120).
11 911b Łachwicki Jędrzej i Katarzyna (4178).
13 911a Mychajłyszyn Marja i Drohobycki Bazyli (1474).
15 912 Bekiesiewicz Paweł (1046).
17 913 Maryńczuk Jędrzej i Julja (3295).
21 1746 Lewicki Jan (1778).
4 2705 Mazak Anna i Paweł Jerzy (3084).
6 2589 Pindus Jan i Rozalja (5518).
8 2605 Piotrowska Joanna (5667).
10 900 Maciulska Kazimiera Janina i Stypka Andrzej (5754).
12 2556 Olchawa Stanisław i Antonina (5375).
14 2555 Nyczka Marja i Hryć (5362).
16 899 Fanderowska Franc. (2371).
16a 889 Jastrzębski Jan (1239a).
18 1576 Gazdulski Stanisław i Bania Ignacy (3075).
20 898 Lubianiecka Malwina Aniela (5890).

22 897 Buczkowski Mieczysław i Marjan (2132).
24 1720 Kuczeriszka Bazyli (2155).
Gmina miasta Tarnopola (953).

LINDEGO — Dz. IV.

1 186 Baras Necha i Sender (429).
5 339 Pickholz Menia (1).
7 386 Lehrer Gitla (198).
9 446 Żałyńska Joanna i Szostak Teofila (6153).
11 484 Korczyński Roman (358).
13 502b Frühof Chana Tauba i Izrael Ber (4561).
15 1568 Korczyński Roman i Jaryna (4763).
17 501b Kutowy Bronisław (589).
2 187 Goldbrum Czarna i Sass Sabina (529).
6 385 Werber Sara i Halpern Riwa (102).
12 499 Czaczkes Leib (100).
14 500a Czaczkes Brana i Lifschütz Hersch (985).
16 500b Bazar Chuny Marjem i Menasche (219).
18 501b Korczyński Władysław i Anastazja (4514a).
Markus Sara Ryfka i Abraham Frühof (6).
Breitmann Jakób (6434).

LIPOWA — Dz. III.

1, 3 1606a, b Martynink Hnat i Apolonja (2380).
5 1780 Goldring Gustaw i Hinda (5123).
7 2577 Popiel Zofja Marja i Edward (5631).
9 1749 Nestajko Antonina i Izydor (2540).
11 1013 Czepelowska Anton. (4429a).
13 1611 Czuszak Michał i Aleksandra (4430a).
15, 17 1930 Linczyc Moses i Blumenfeld Marek (2952).
21 2031 Bekiesiewicz Józef i Teodor (1029).
23 1014 Gniewczyńska Julja (2486).
23a 1015 Czubaty Teodozy i Emilja (1525).
25 1015 Żygalski Józef (7360).
27 1294 Bielanik Elżbieta (1077).
29, 31 1016, 2878 Onuferko Olga i Eugeujusz (2409).
35 1686 Onuferko Wasyl i Eugenja (3577).
37 1077 Bekiesiewicz Leon (1036).
39 1293 Ks. Bril Mikołaj i Marja (3573).
41 1235 Zawadowicz Semion i Antonina (3418).
43 1018 Jarymowicz Paulina i Albina (2398).
45 2122 Martyniuk Marcela i Romanowicz Antonina (2480a).
47 1019 Debelski Jędrzej i Stefanja (1449).
49 1612 Kamiński Jan i Marja (1802).
51 3170 Maćków Filomena (4345a).
51 3233 Bekiesiewicz Julja i Rudziewicz Olga (1510).
2, 4 1609 Murij Jan syn Gabrjela (2479).
12 2069 Onuferko Jadwiga (5749).
Baturyn Katarzyna (6546).
Czepelowska Anton. i Czumak Michał (5017).
Olszański Stanisław (6230).
Jarymowicz Paulina i Albina (2399).
Olszański Stanisław (7059).

29 LISTOPADA — Dz. V.

3 32 Filja Akc. Banku Hipoteczn. w Tarnopolu (461).
3b 2984 Gmina miasta Tarnopola (6834).
5 33 Seidman Abraham Salomon i Markus Wolf (465).
5 33 Seidman Abraham Salomon i Markus Wolf (466).
7 33a Gmina miasta Tarnopola (463).
9 1525 Seidman Abraham Salomon i Markus Wolf (464).
2, 4 34a, b, c Skarb Państwa (141).
6 34d Einleger Joel i Adela (6287).
8, 8a 685b, 2005, 2553 Świstun Helena (372).
10 683, 1964 Popper Etla i Leizer (205).
12 3238 Ochs Abraham (204).
28 2552 Barban Hersch i Sara (5331).

LWOWSKA — Dz. IV.

1 196 Barban Sara i Hersch (644).
3 197 Reiss Jakób i Dora Ehrenkranz recte Sass (8).
5 198a Durst Serla i Juda (168).
5 198b Ort Rebeka i Majer (651).
7 199 Pordes Aron Hersch i Marjem Dwojra (239).
7 200 Pordes Aron Hersch i Eisenberg Debora (237).
9 201 Feingold Sara Marjem i Rachela (561).
11 202 Antman Sprinca i Kweller Chaim Hersch (665).
13 203 Podhorzer Freida i Steinhauer Mojżesz (776).
15 205 Ort Mechel (604).
17 205 Gottfried recte Fuchs Ryfka i Sender (6566).
21 207 Fleischman Mojżesz i Chana (170).
25 209 Wohl Markus (916).
27 210 Wohl Markus (917).
29 211 Wohl Markus (1892).
31 212 Sakler Aron i Sara (647).
31 213 Sakler Malcia i Cyla (648).
33 214a, b Knopfholz Gitla zam. Oleksinzer i Izak (123).
35 2518 Steuerberg Kopel Leib i Kindisch Mojżesz Juda (534).
37 215 Eichel Regina i Goldberg Wilhelm (261).
39 216 Segal Izak i Kahane Anna (199).
41 217a Zlatkes Szarlota i Selzer Sara (718).
43 361 Hr. Szeptycki Leon i Czosnowska Marja (2455).
47 1726b Szewczuk Stanisława i Maksymiljan (894).
53 303 Przedzimirska Anna i Julja (491).
57 302, 1559 Krochmalnicka Michalina (490).
61 301 Szewczuk Stanisława i Maksymiljan (895).
67 300 Brojak Józefa i Skulska Marja (618).
69, 71 299 Heuman Józef Hirsch (311).
75 298 Eichenbaum Izrael Izak (931).
77 298c Adlerstein Ozjasz (950).
79 297 Brykowicz Stefan i Korduba Anna (2040).
81 296 Kraus Józef (497).
83 295 Lewinter Leib Hersch i Kasiel Mendel (518).
85 293 Jurczyńska Małgorz. (7460).
85 294 Schwalbenest Feiga i Jetta (700).
89 293 Hartman Ludwik (1477a).
2 242, 243 Fränkel Izrael i Horowitz Markus (682).
4 241 Epstein Mendel i Laufer Malcia (770).
6 240, 2929 Gross Herman (771).
8 239 Königsberg Gerson czyli Gerszon (768).
10 238 Seife Hersch i Malcia (769).
12 237 Königsberg Gerschon (264).
16 206 Heschel Izak Maier (565).
28 229 Saphir Abraham Leib i Hudla (678).
30 228, 2550 Springer Leib i Sara (697).
32 227 Kuj Józef i Gottfried Sender false Kahane (74).
36 225 Fränkel Berta (831).
38 224a Eckstein Tauba i Feingold Marjanna (134).
40 225 Mauer Leizor i Lacher Betti (523).
42 221 Cerkiew „Wozdwyżenja Czesnoho Chresta“ w Tarnopolu (821).
42 222 Gr. kat. Cerkiew Podwyższenia Św. Krzyża w Tarnopolu (3208).
Młyn 297, 300, 1105, 1104 Hr. Szeptycki Leon i Wittlin Bronisław Samuel (2457).
Heller Feiga Rechla (171).
Selzer Sara i Zlatkes Szarlota (717).
Lewcun Stefanja i Petryszyn Olga (633).
Koffler Józef (506a).
Koffler Józef (6480).
Eichenbaum Jechew. (6481).
Wechsler Jetti (6482).
Koffler Józef (191).
Wechsler Jetta (6224).
Przedzimirski Paweł i Kozowicz Joanna (5680).
Kozak Jan i Zofja (5681).
Kozak Jan i Zofja (6117).

Brojak Józefa i Skulska Marja (5651a).
Unger Henia i Kornmehl Pesia (5982).
Hr. Szeptycki Leon i Dr. Wittlin Salomon (2456).
Kurz Izrael (6279).
Seifer Pinkas i Korn Izak (5188).
Przedzimirska Olga i Tatarczan Emilja (4272).
Przedzimirski Aleksander i Anna (4273).
Pogórski Władysław i Pollak Abraham (619).

ŁOZOWIECKA — Dz. II.

3 2735 Gonta Wincenty i Anna (5473).
5 2780 Misikiewicz Feliks (2458).
5b 3140 Dmytryszyn Michał i Marja (5900).
7 2734 Zawadowicz Katarz. (6479).
7 2734 Zazula Onufry i Marja (5812).
2 2778 Reszetucha Marja (4903).
6 2791 Duniec Stanisław i Stefan (5113).
8 2526 Krzywa Paraskewja i Franciszka (5193).
8a 2526b Kanarek Anna (5195).
8b 2526a Krzywy Piotr i Kanarek Anna (5196).
10 2989 Muzyka Anna i Zofja (6135).

ŁUCZAKOWSKIEGO — Dz. II.

4 2959 Szott Sabina (5113).
18 2957 Mełech Jan (5823).
19 2892 Brygier Sabina i Emilja Stefanja (5951).
22 2958 Babij Paraskewja i Marja (1619).
28a 3145 Maszko Jan i Józefa (5006a).
46 3149 Wlizło Wojciech i Anastazja (7052).
Juśkiewicz Juljanna (5696).
Tarnawski Piotr (7524).
Zaremba Sebastjan i Agata (7525).
Mendygrał Franciszek i Katarzyna (7499).
Dumański Wasyl i Anna (3207).

ŁYSENKI — Dz. II.

1 1744 Czykało Anna (1426).
3 2725 Płochocki Jan i Pielich Tekla (5449).
5 2610 Omiljon Pelagja i Władysław (5614).
9 1883 Onuferko Filomena i Kulczycka Eugenja (2579).
13 2390 Zarudzki Karol i Agnieszka (5178).
15 1771 Mościpan Grzegorz (5588).
17 1576 Weigler Wilhelm i Krell Mechel (2131).
19 1580 Krell Wolf i Berl (1082).
4 1115 Mnrij Piotr syn Onufrego (2494).
8 792 Kuźma Genowefa (2828a).
10 791 Mysuła Antonina i Stefanja (4790).
12 790 Lenart Antoni i Michał (2244).
14 1345 Łuszpińska Teodozja i Beer Katarzyna (1022).
16 789 Naumik Michał i Marcela (2304).
18 788 Michałowicz Jan (3942).
20 1149 Kirył Jan (3400).
22 1795 Mielniczuk Teodor (2452).
24 787 WołoszynWłodzimierz i Stanisław (2220).
28 1508 Strutyńska Marja i Roman (2425).
30 1528 Olejniuk Tekla i Pałamar Stefanja (3003).
32 2021 Dubeńska Marja i Tekla (5097).
34, 36 1509 Krajewska Julja i Stefan (2142).
38 784 Goldberg Laura (5096).
Preyzner Jan Zygm. (2280).
Wesna Olena (6115).
Hniździów Bazyli i Barbara (2101).
Lehman Henryk i Bronisława (7450).
Malisz Franciszek i Stefanja (7142).
Rybak Paweł i Julja (7182).
Ostrówka Piotr i Marja (7187).
Poczynek Stanisław (7289).
Gadomski Jerzy i Helena (7316).
Hryceńko Marja (7398).
Sosiński Wojciech i Elżbieta (7426).
Szczerbiński Stefan (7431).
Fedoryszyn Eugenja Marja (7432).
Pluszyńska Wanda Łucja (7433).
Sawczuk Michał i Antonina (7439).
Zieliński Józef i Tekla (7480).
Hilbruner Zofja (7522).

3-GO MAJA — Dz. V.

1 2515 Neuhoff Stefan i Marja Włodzimiera (6840).
3 2329 Narodna Torhowla w Tarnopolu (5087).
5 39 Nagler Jakób i Regina (104).
9 1450 Enser Schulim i Żania (5299).
11 2544 Kozińska Janina (5333).
13 2545 Schickler Itta i Rauer Emil (5232).
15 37 Feinbrick Izak i Fania Lora (528).
17 30 Ruchajowa Aniela i Borońska Marja (778).
19 2594 Kaczka Rachmiel i Sabina (5320).
21 2179 Brennessel Wolf (3481).
4 2092 Dr. Weisnicht Izak (625).
6 2057 Borecki Marjan (911).
8 36 Fundusz naukowy (840).
10 35a, 35b, 2853 Konwent OO. Dominikanów w Żółkwi (126).

MANDLA — Dz. II.

1 2385 Onuferko Tekla (2721).
3 2072 Zieliński Piotr (3444).
3a 2846 Pawlikowska Katarz. (6694).
5 2846 Figlerowicz Krystyna i Nazarewicz Ludmiła (3440).
7 1799 Baral Munisz Herz (1012).
9 1162 Skrobotowicz Helena i Zofja (4170).
11 1781 Skrobotowicz Helen. (1785).
13 1963 Sochacka Michalina i Mendlowski Eugenjusz (2431).
4 3251 Soroka Jan syn Piotra (7212).
6 2335 Wacyk Julja i Eugenjusz (3506).
8 2156 Kulanda Seweryna i Buziak Adolfina (1920).
12 2601 Brykowicz Ilarjon i Stefanja (1155).
14 2174 Nawarecka Stanisław. i Kardela Helena (1167).

MATEJKI — Dz I.

1 2576 Kasina Jan i Katarzyna (5447).
3 596 Schmidt Helena Małgorzata (1541).
5 1617 Segall Izrael i Jetti (5547).
7 1240b Dr. Szelong Józef (3083).
9 1240a Szpunar Antonina i Tonicka Franciszka (3158).
9 1240a Dąbrowski Kazimierz i Michalina (3159).
11 1240 Szpunar Antonina (3082).
13 1430 Horko Rozalja (2415).
2 1809, 2579 Saphir Zygmunt i Rosenberg Irma (247).
4 616 Meiseles Rachela (640).
6 1810 Piotrowska Ksenia i Zofja (3177).
8 1335 Margulies Abraham (2251).
10 2890 Saphir Herman i Fryderyka (6348).
12 2243 Schmidt Józef i Marja (3147).
14 1261 Zielińska Marja (5556a).
16 1358 Furtak Stanisława (1671).
Dr. Szelong Józef (5548).

MICKIEWICZA — Dz. V.

1 1161 Towarzystwo Szkoły Ludowej (692).
3 688a Ukraiński Bank Spółdzielczy, spółdz. z ogr. odpow. w Tarnopolu (807).

5 688 Thaler Gustaw i Mojżesz (4595).
7 689 Stebnicki Mikołaj i Józef (729).
11 690, 1635, 1636 Filja Towarzystwa „Proświta“ w Tarnopolu (743).
15 691 Dr. Stachiewicz Bohdan i dr. Zofja (873).
17 692, 693 Fundacja Hindesa Dawida (312).
19 694a, b, 2888 Schinagel Róża recte Rachela (754)
23 695, 696 Skarb Państwa (417).
25 697 Gmina miasta Tarnopola (6939).
27, 27a 698, 2322 Szydłowska Justyna (602).
27 699a, b, c Szydłowska Justyna (375).
29 700 a, b Spółka spożywcza i oszczędnościowo - kredytowa w Tarnopolu (5085).
29a 1991 Podolski Bank Ludowy w Tarnopolu (598).
31 701b Lippman Gusta i Pickholz Fryderyka (4993).
33 702 Fuchs Józef i Rózia (6902).
35 3161 Seidman Markus Wolf (4109a).
37 705, 2120, 704, 2121, 1537 Skarb Państwa (374).
39 704, 2567 Dr. Mantel Rudolf i Paula (5250).
41 705 Färber Salomon i Hinda (977).
43 1201 Kittner Mina i Vana Loniza (494).
45 3205 Towarzystwo Rolniczo-Osadnicze, Ska z ogr. por. w Tarnopolu (4484).
47 957 Powszechny Zakład Ubezpiecz. Wzajemn. (416).
49 959 Gr. kat. Cerkiew Narodzenia Chrystusa (297).
49 958 Gr. kat. Probostwo Narodzenia Chrystuśa i Podwyższenia Św. Krzyża w Tarnopolu (545).
53 960, 3236 Ochs Eisig i Nesia vel Natalja (773).
2 2164 Staniewicz Jerzy Oskar i dr. Roman Adam (942).
4 2160 Blaustein Dawid i Schulbaum Rózia (827).
6 686 Gmina miasta Tarnopola (7521).
8 2038 Schwarzwald Henryk (779).
10 2030 Dr. Franzos Juljusz (6326).
10a 685 Dr. Franzos Juljusz (6325).
12, 14 1540 Dr. Franzos Juljusz (159).
14 685 Dr. Franzos Juljusz (6327).
16 1266 Jarymowicz Tytus (949).
18 2600 Neuhoff Stefan i Marja Włodzimiera (6841).
20 1178 Neuhoff Stefan i Marja Włodzimiera (103).
22 1177 Skarb Państwa (127).
26 3055 Skarb Państwa (394).
26a 2056 Kasa Oszczędności miasta Tarnopola (6696).
28 963 Dr. Brykowicz Stefan (6737)
30 963 Bazar Feiga (6219).
30a 963 Bazar Abraham i Estera (395).
32 962 Sygall Lea i Klara (4863).
Konwent O. O. Jezuitów w Tarnopolu (5175).
Rzym. kat. probostwo w Tarnopolu (6602).
Stebnicka Julja i Hirniak Marja (6804).
Gr. cerkiew Narodzenia Chystusa w Tarnopolu (85).
Gmina miasta Tarnopola (603).
Pawłowicz Kazim. i Kwiatkowski Mikołaj (5023).

MIKULINIECKA — Dz. III.

1 857 Gmina miasta Tarnopola (853).
3 858 Ostrożyński Michał (5278).
5 1128 Seńkowska Marja (1313).
7 1372 Pukało Józef i Marja (2961).
9 1641b Krawczyniuk Agnieszka (2118).
11 1641a Panasiuk Stefanja (1736).
13 1554 Jarymowicz Michał (1737).
13 1554 Jarymowicz Michał (5167).
15 2167 Ossowska Marja i Skulski Stanisław (5131).
17 1735 Kaniuk Katarzyna i Marja (1811).
19 2104 Wiśniewska Anna i Tekla (5894).
25 2132 Nowicka Anna i Krawczyniuk Józef (2527).
27 2769 Iwanicki Ignacy i Anna (5510).
2 1667 Kahane Lea (5538).
2a 3040 Słobodzka Marja i Bogdanowicz Jędrzej (5365).
6, 8 1196a, b Wołyniak Franciszek i Kinal Jan (2778).
10 2145 Czopowicz Józef i Marja (2781).
12 1407 Rasławska Michalina i Marja (4667).
14 1813 Kulczycki Dmytro (2179).
18 3178 Wasyliszyn Jan i Paulina (5365).
Gmina miasta Tarnopola (863).
Panasiuk Stefanja (5020).
Biały Jan i Wiktorja (5272).
Bril Jan i Aniela (2178).
Jarymowicz Kornel (148a).
Leginowicz Józef i Joanna (7334).

MIODOWA — Dz. IV.

5 518, 2793 Greczyński Antoni i Sabina (1601).
9 1221 Konik Anna (3132).
11 1451 Kuklińska Julja (5841).
13 1838 Rudyk Pelagja (666).
15 2391 Kukliński Stanisław i Rzeźniczek Helena (4483).
21 2211 Zajączkowska Marta (3382).
21 2211 Zajączkowski Teodor (4013).
23 2669 Romańska Walerja (4014).
2 1862 Korduba Włodzimierz i Anna (3130).
4 2861 Jaryczower Jütta (6004).
6 515 Kuczeriszka Teodor (445).
8 514 Kaniuk Sara Blima i Majer (781).
10 1222 Cebula Marcela i Klucznik Wojciech (751).
12 1241 Cebula Józef i Klucznik Wojciech (270).
14 1523 Feszczuk Anna i Pocałujko Marja (3924).
16 515 Kaszuba Eufrozyna (3973).
18 2519 Ostapiuk Stefan (5123).
20 516 Pocałujko Marja (3379).
22 1160 Głowiński Mieczysław Andrzej (2330).
Wacyk Albina (4214).
Kukliński Tadeusz (5636).

MONIUSZKI — Dz. II.

5 1292 Szewczyk Piotr (5203).
9 1698 Czubaty Pantaleon i Włodzimierz (5626).
13, 15 1510, 2685 Dowhań Anna i Starycka Marja (4871).
2 795 Lachowicz Antoni i Marja (5180).
4 1952 Ostrożyńska Elżbieta i Rudolf (4064).
6 793 Ostrożyński Juljan (2725).
8 1420 Dr. Ks. Grabowski Ignacy (1485a).
10 1792 Szyrski Szczepan vel Stefan (6070).
12 1339 Sytnik Stanisława (2924).
12a 3123 Antosz Stanisław (2609a).
14 1825 Onuferko Marja (5743).
14a 2927 Szelepko Marja (5780).
16 1273 Tkaczuk Wasyl (5898).
18 1819 Korn Izak i Mina (2417).
Murij Tekla (1592).

MOSTOWA — Dz. III.

1 1721 Markowicz Anna (2579).
3 2352 Hołowczyńska Tekla (1667).
5 1448 Karczmarczuk Piotr i Pelagja (1664).
7 1369 Kozłowski Władysław i Marja (1666).
7a 2749 Podorożna Marja i Stefanja (1693).
9 3162 Korczyński Stanisław i Marja (4233).
9a 2607 Dziadów Iwan i Anastazja (1870).
11 1485 Bekiesiewicz Eugenja (1871).
13 2110 Branicka Anna (1097).
15 3132 Figol Eudokja i Zachary (6360).
2 850 Rzedak Ołeksa i Łukowicz Stefanja (2489).
4 849 Janczak Tacjanna (2476).
6 2452 Pihil Marja i Hanula Warwara (6714).
6a 3051 Sysak Mikołaj i Piotr (5995).
8 848 Kielarowska Anna (1586).

10 847 Bodek Antoni i Marja (6329).
10a 2879 Łuczków Grzegorz i Komendacki Grzegorz (1084).
12 846 Woźniak Anna i Antonina (1636).
14 1172 Postryhacz Dmytro i Wojtowicz Marja (2808).
16 3052 Skorecka Marja (6342).
16b 3202 Jarosz Marja (1464).
18 3215 Nowicki Józef i Marja (1246).
Kozłowska Julja (6395).
Lewandowski Bazyli i Julja (6864).
Gmina miasta Tarnopola (6612).
Grubryn Honorata (6492).
Gołębiowski Michał i Kuklińska Stefanja (7265).

MOSTOWA BOCZNA — Dz. III.

1 1191 Fill Ilko i Aniela (1979).
11 3105 Korduba Mikołaj (6826).
2 2756 Markowicz Mikołaj i Olga (5092).
4 1382 Onuferko Marja (1496).
6 2349 Muszasty Mikołaj i Katarzyna (2744).
8 2755 Krawczyniuk Włodzimierz (5865).
10 2070 Markowicz Antonina i Skolska Olga (1177).
Gmina Miasta Tarnopola (6392).

NIEMCEWICZA — Dz. I.

1 2223 Kubów Michał i Jan (4856).
3 2717 Muzyka Kazimierz i Marja (5637).
3 2717 Witwicka Marja i Władysław (5922).
3 2717 Mazurkiewicz Michał i Józefa (6528).
3 2717 Muzyka Kazimierz i Marja (6529).
9 580a Senyk Michał (4022).
11 580b Senyk Włodzimierz (6994).
13 581 Senyk Stefan i Korszowski Onufry (6229).
17 1885 Pawlicki Karol (2550).
21 577 Paruszewska Paulina (3004).
21a 3136 Kodluk Jaryna i Leonja (1720).
23 2138 Bekiesiewicz Szczepan i Kseńka (2403).
23a 2718 Köppel Izak i Aleksander (1764).
25 2050 Speiser Marja i Köppel Frydzia (1764).
31 2664 Gmina miasta Tarnopola (5521).
33 2641 Freudman Samuel (1647).
35 1943 Freudman Samuel (3089).
37 2642 Freudman Samuel (1647).
39 3114 Hablewicz Jan i Stefanja (7066).
2 2372 Tomczak Leon i Teodozja (5906).
4 2136 Jarem Rozalja (3201).
6 1767 Urbańska Anna (3200).
12 2527 Paprocki Michał i Tekla (4663).
14 574 Zagórska Marja i Alojzy (1578).
14 574 Hawrylak Rudolf i Marja (2096).
16 2377 Jasińska Wiktorja i Ludwika (1754).
18 575 Jasińska Pelagja (1745).
18 575 Sikora Anna Wanda (1225a).
20 2371 Lubka Marta i Franciszek (4332).
22 2496 Bundyk Wanda i Ceratowska Marja (3857).
24 2241 Kozakiewicz Józef i Marja (6337).
24a 3204 Skałacki Władysław (5741).
26 1380 Atamańczuk Anna (2985).
26a 2933 Kaszuba Anastazja (6543).
28 1555 Michałowicz Marja (2853).
36 1334 Służyński Dmytro (2471).
40 2506, 2607 Łysakowska Petronela (4853).
42 2407 Senyk Stefan i Pawlik Marja (4788).
42 2407 Pawlik Marja (6228).
42a 2962 Budzuła Anna (6541).
44 1680 Brygier Ignacy i Kazimierz (7552).
46 1944 Sawczuk Anna i Julja (6538).
46 1944 Soroczan Marja (4184).
48 2671 Kowalska Hanna (5554).
50 1109 Kozłowski Ignacy i Tadeusz (4992).
50 1109 Senyk Teodor i Tekla (6493).
52 2412 Przywienda Marja (4584).
54 2488 Daszyńska Filomena (4831).
Korszowski Izydor i Emil (1746).
Mrozek Anna (3742).
Burkiewicz Emilja i Melanja (4419a).
Kowalski Kazimierz (5551).
Czubaty Michał i Bronisława (4565).

OGRODOWA — Dz. II.

1 1360 Duszeńko Andrzej (1562).
3 1587 Kudła Klemens i Zieliński Józef (3125).
5 671 Nowak Zofja (3337).
7 2509 Kapuściarz Maciej i Rygiel Zofja (5201).
9 672 Macyszyn Tekla (3528).
11 1263 Zaplitny Michał i Marja (1052).
11a 2636 Katz Salomon i Mojżesz (1709).
Rygiel Rudolf (7235).

KS. OSTROGSKIEGO — Dz. III.

1a 2585 Parnass Ozjasz i Jetti (5560).
1b, 3 1164, 2597 Akselrad Naftali Aron i Dawid (611).
5 962 Głowiński Bronisław Antoni i Pawłowicz Kazimierz (273).
7 961, 1959 Tarnopolska gmina izraelicka (961).
9 2484 „Mieszczańskie Bractwo" w Tarnopolu (4082).
9a 2934 Saphir Nesanel i Pesia (6399).
13, 15 2173, 964 Blichar Stefan i Lubomir (1086).
17 1133 Lubelska Karolina i Ludwik (1096).
19 1425 Rendelstein Moses i Chaja Ita (1653).
21 1152 Hamulak Maksymil. (1634).
23 965 Zgromadzenie Sióstr służebnic N. M. P. w Tarnopolu (5057).
25 966 Jarymowicz Parteni (2574).
27, 27a 967, 2682 Feigenbaum false Kälber Radla i Józef (5129).
29 968a Fundacja Konstantyna Ks. Ostrogskiego w Tarnopolu (2679).
31 1287 Postryhacz Włodzimierz i Stefanja (2936).
33, 33a 1136 Perczyszyn Grzegorz i Joanna (2058).
35 1136b Teller Lotta (3921a).
37 2512 Teller Lotta (4713).
39 1615b Maziarz Julja (2156).
41 977 Gelles Izaak i Debora (2935).
43a 978a Gelles Izaak i Debora (5251).
45 975 Schwarz Wolf i Izrael (6035).
45a 3065 Teitelbaum Uscher i Gitla Schwarz (5001).
45b 3066 Schwarz Wolf i Fradla (6034).
47 979 Unger Abraham i Gusta (1650).
51 872, 980 Gr. kat. Cerkiew Wniebowzięcia Najświętszej Panny Marji.
4 1035 Horko Rozalja (601).
6 1034 Rosenberg Regina i Goldfarb Rachela (166).
8 1033, 1403 Terkel Chaim i Józef (835).
8a 3240 Jarymowicz Józefa (7422).
14 1389 Weitzman f. Somerstein Jakób i Norbert (164).
16 1032 Weitzman f. Somerstein Jakób i Norbert (496).
18 1443 Sass Izaak i Schönhaut false Sass Rachela (467).
20 1027a Ochs Nuchim i Mr. Bernard (4243).
22 1027b Sereth Małka Dwojra i Chaja Sara (4244).
22b, 22c 1027c, 2887 Vogel Wolf i Seifer Izydor (6292).
24 1026a Kiselka Wacław i Marja (741).
26 1026b Türkel Jakób (7000).
28 1025a b Grünspan Schmelke i Chana (5670).
30 1012 Teiber Artur vel Aron i Eichenbaum Jochewet (3229).
34 1011 Terkel Samuel Jakób i Chejne (3268).

36 1610, 2571 Lichtigfeld Rózia i Sa[illegible] (1322).
38 1473 Gmina miasta Tarnopola (851).
40 1009 Bylina Zofja (3340).
40 1009 Bylina Zofja (3341).
42 1007 Chinkes Chaja Feiga i Dawid (2553).
44 1006 Moroz Teodozja (1334).
46 1005 Waldman Majer i Gelber Alfred (3326).
48 1004 Ochs Nuchim (1331).
50 1154 Schmidt Peisach i Klein Dawid (51).
52 1154a Gläsner Izaak (4988).
54 1154b Gläsner Leib (52).
56 1174a b Fundacja Konstantyna Ks. Ostrogskiego w Tarnopolu (1067).
58 1003, 1722 Tracz Aleksan. (3227).
60 1002 Simianowicz recte Siminowicz Marja (1139).
62 1001 Ks. Bohatiuk Teodor i Olga (1789).
64 1000a, b 1512 Inż. Głowiński Mieczysław Andrzej (514).
66 999 Friedman Sima Breina i Kupferman Mindla (1558).
68 998b Gläsner Wolf i Izak (4685).
70 998, 998a Chuwen Berta i Edelman Ewa (6661).
72 997 Topolnicka Zofja i Senyk Leon (3059).
74, 74a 996, 1929 Radomska Marja i Sonnenschein Jakób (1872).
76 995 Czubata Olga (7560).
78 994 Pollak Salomon i Wilhelm (5776).
80 993 Kuczer Marja (3014).
82 991a Łobocki Stanisław (6824).
82 991b Łobocki Szymon (1672).
84 1317 Korduba Włodzim. (1984).
88 990 Wachs Pepa (2475).
90 989 Czykało Paweł (1506).
90 989 Dżus Katarzyna (4522).
92, 94 988 Rottenberg Eisig Hersch i Samuel (2880).
94a 988b, 2264 Rottenberg Eisig Hirsch i Samuel (989).
96 1195 Türkel Klara i Klar Izak (1359).
98 986 Brykowicz Józef i Marja (2992).
100 985, 1507, 1519 Tannenbaum Adolf (Aron) (3067).
104 983 Somerstein Leiser (4772).
104 985 Somerstein Leiser (2831).
104a 2547 Somerstein Leiser (4771).
106 1366 Hirschhorn Henricta i Beinisch (323).
106 1366 Hirschhorn Henricta i Beinisch (1652).
108 982 Czykało Mikołaj (1430).
110 981 Brojak Mikołaj (3580).
112 1291 Dawidowicz Leonja (2029).
114 1306, 1042, 1063 Gr. kat. Probostwo Narodzenia Chrystusa Pana w Tarnopolu (3214).
1373 Szlomkowicz Estera i Dawid (901).
2616 Szczerba Adam i Marja (3510).
Chinkes Sosia (6198).
Gläsner Izak Leib (6208).
Feuer Małka i Złoczower Adela (6572).
Stein Helena i Gläsner Anna (1565).
Ostapiuk Antonina (2674).
Jarymowicz Parteni (1744).
Sass Izak i Schönhaut false Sass Rachela (6526).
Szlomkowicz Dawid i Steuerberg Chaskel (856).
Korduba Anna (4310).

PASAŻ ADLERA — Dz. V.

3 701a Wachs Józef i Tennenbaum Zygmunt (620).
5 2500 Skrzywan Bronisława (4885).
7 2487 Kottlar Rebeka i Norbert (5084).
9 2485 Kasa Chorych w Tarnopolu (4884).
11 2603 Kasa Chorych w Tarnopolu (4885).
13 2429 Wartenberg Abraham i Peniakier Samuel (4859).
15 2430 Seifer Bernard i Blatt Dawid (4906).
2 702 Grünberg Anna i Laub Frida (7060).
4 2906 Saphir Joachim i Maks (684).
6 2646 Kaliszewski Brunon (4964).
8 2477 Olexincer Żaneta i Gustaw (4965).
8 2477 Olexincer Żaneta i Gustaw (4975).

PERLA — Dz. V.

1 51 Rappaport Berisch i Irena Antonina (136).
5 53 Helman Fania i Katz Salomon (369).
7 54 Stowarzyszenie rękodzielników izraelickich „Jad Charuzim" w Tarnopolu (188).
9 56 Lubianikier recte Sass Moses (381).
11 57 Fundusz domu sierót izraelickich im. Lazara Fleischmana (169).
15 59 Monies Izak i Sabina (551).
17 60 Kessler Fania i Pepa (742).
6 20 Silber Wolf i Zygmunt (5805).
8 18a Heller Gitla (677).
10 17 Meschnik Eljasz i Etta Dwojra (912).
12 15 Hellreich Süsie i Jetta (3541a).
12 16 Kenner Aron i Betta (541).
14 13 Margulies Fryderyk i Gliner Jetka (786).
16 12 Drier Sabina i Kenner Naftali (3538a).
18 3191 Hellreich Süsie i Türkel Salomon (173).

PIESZA — Dz. I.

1 2864 Raczyński Bronisław (6498).
3 2720 Mieszko Józefa (6104).
5 2257 Dzioba Horpyna (4189).
5 2257 Szczyrski Paweł i Katarzyna (4652).
7 2719 Kolinek Ignacy i Ołenyn Grzegorz (4665).

PIŁSUDSKIEGO — DZ. V.

3 2358 Dr. Weissglas Adolf i Ewelina Gizela (4499).
5 2215 Blemer Salomon i Hollender Maurycy (3737).
7 2147 Dr. Jersawitz Leon i Osterman Flora (874).
9 2394 Kahane Wilhelm i Sala (4574).
11 2354 Dr. Fischer Gustaw i Zygmunt (4534).
13 2335 Weintraub Sara Golda i Gleis Scheindla (4489).
15 2299 Krell Estera i Heller Zofja (4570).
17 2306 Wagschal Dora i Otylja (4505).
2, 4 697, 1210 Gmina miasta Tarnopola (6833).
6 725 Dr. Rappaport Aleksander i Dr. Nussbaum Natan (253).
8 2505 Landes Józefina (5187).
10 2518 Rauer Emil i Mina (4511).
12 2305 Landes Izaak i Dr. Dawid (4264).
14 3248 Friedfeld false Adlerstein Feiga (6452).
16 3124 Dr. Lew Emil i Irena (3164a).
88 3112 Hilfer Marja (2597a).

PODOLSKA — Dz. IV.

1 523 Onuferko Anna (2584).
3 1353 Mielniczuk Elżbieta (4990).
3 1353 Mielniczuk Elżbieta i Dr. Krzemecki Andrzej (4989).
5 1352 Fedyk Piotr i Olga (1168).
7 2677 Warzybok Marja i Michalina (5461).
9 522, 522a, 522b Demczuk Anna (147).
11 521a Okopny Jan i Marja (812).
11 521b Okopny Jan i Marja (813).
11a 521 Okopny Jan i Marja (814).
13 1432 Czumak Jędrzej i Michalina (501).
15 520 Demczuk Anna i Olga Radaczyńska (116).
17 2914 Demczuk Antonina i Łuciów Piotr (4674).
19 519 Inż. Katz Izaak i Iza z Pinkasów Katz (64).
21 510 Gmina izraelicka miasta Tarnopola (968).
23 509 Barban Iser (667).
25 508a Weigler f. Finkelstein Ryfka Ruchla i Gruberg Estera (180).

25 508b Ginsberg Scheindla (4263).
27 507a Bielfeld Zofja i Berkowicz Regina (479).
33 1105, 1574 Demczuk Paraskewja i Pagórski Ludwik Jan (117).
35 505 Bekiesiewicz Dmytro i Oberc Antonina (1032).
39, 37 504a b Heller Selda i Ruchla (388).
43 441 Pomeranz Ryfka Golda i Izrael Szaja (668).
49 477 Gmina izraelicka miasta Tarnopola (967).
51 470 Pocałujko Mikołaj (4475).
53 467 Elfenbein Gittla i Seid Chaja (6076).
55 466 Fromer Feiga i Berl (710).
57 464 Morozowicki Tomasz i Zofja (107).
57 465 Sternschuss Emanuel i Schüssel Helena (935).
59 463 Miejska Komunalna Kasa Oszczędności w Tarnopolu (344).
63 1419 Bekiesiewicz Jarosław (345).
65 372 Pryhoda Stefan (343).
69 370 Keller Rózia i Feldman Rózia (346).
71 369 Pałaniuk Onufry i Rozalja (3252).
73 368 Bojko Michał i Gelles Leon (4613).
73 368 Hamulewicz Stefanja i Adam (295).
73 368 Bojko Michał i Gelles Leon (4612).
73 368 Słobodzian Fedko i Podhorodecki Nestor (296).
75 367 Kielman Stanisław (2318).
77 366a Maruszczak Michał i Piech Piotr (405).
79 365 Szkwarkowski Stanisław i Katarzyna (815).
83 364 Chyrowska Anna i Stefanja (498).
85 365b Humeniuk Stanisław (581).
87 365a Hawryluk Władysław i Sass Schabse (190).
2 2621 Zimakiewicz Grzeg. (2563).
4 2524 Derer Efroim i Sara (4805).
6 497 Peczenik Chula (6822).
8, 10 496 Szpunberg Hersch i Sala (1266).
12 495 Stark Pesia Chana i Abraham false Merlin (91).
14 494 Safir Uscher i Rosenfeld Schifra (90).
16 2040 Węgrzyn Mikołaj i Paulina (476).
18 1491 Jaryczower Jütta (1396).
20 1519 Schleifer Chana i Gitla (30).
22 1492 Markstein Rachela i Stein Feiga (307).
24 492 Lindenmann Tolcia i Samuel (47).
28 2201 Izraelicka gmina wyznaniowa (4168).
30 491 Sachs Rubin i Mechel (671).
36 490, 2900 Gehler Mindla i Rachela (810).
38a 2709 Trester Ruchla Lea i Baruch (5990).
40 440 Speiser Ryfka i Sara Blima (738).
42, 44 489 Łapajówka Schmarje i Zuckerman Gittla (3155).
46 488 Köstenblat Tauba (54).
48 487 Goldberg Rebeka (262).
50 486a Maruszczak Michał i Aniela (6289).
50 4866 Maruszczak Józef (694).
52 485 Axelrad Reizia (672).
56 447 Wechsler Majer i Dem Benzion (552).
58 448 Migała Anna (761).
60 482, 448 Bernstein Huda (436).
62 481 Bernstein false Kozower Freida i Boruch (15).
64 480 Köstenblatt Klara i Springer Eleonora Sara (536).
64a 2865 Biegeleisen Gusta i Springer Eleonora Sara (5682).
68 476 Appel false Goldberg Cywja (82).
70 475 Freund Amalja i Goldberg false Streit Feiwel (4755).
70 474 Klein Dwojra i Markus Abraham Jona (826).
72 472 Sass Lora i Rum Salka (637).
72 457a Sass Dwojra (560).
72 457b Rum Salka (5216).
74 460a Landau Isser i Einseinberg Ozjasz (139).
74 460b Schächter Rachela (138).
76 378 Wohlman Rachela i Sabina (182).
78 377 Zamojre Chaim Leib(4448a).
80 374 Seid Jakób i Stern Chaja (817).
82 353 Pasamanik Schaja Jakób i false Feintuch Leon (599).
86 373 Rosenfeld Jakób i Fürst Anna (61).
88 356b Zioła Ewa i Antonina (4882).
90 2551 Goldberg Juda (60).
90a 357 Kornfeld Izak i Goldberg Juda (59).
92 2882 Goldberg Juda i Schächter Mechel (6212).
94 359a Steuerberg f. Schapira Estera Golda i Sprinca (5340).
96 359c Pelz Nechemie (612).
Lunge Leizor Mechel i Nachman Leib (286).
Tarnopolski Szpital Izraelicki (960).
Fried Chaja (185).
Schorr Eisig i Bergman false Schorr Perla (5148).
Hüttler Sara i Izrael (298).
Markus Gusta (403).
Moszyńska Anna i Pirzańska Paulina (533).
Weissman Estera (867).
Seid Jakób i Stern Chaja (6023).
Mendelkern Estera Feiga (3245a).
Spumberg Dora i Salomon (3807).
Miejska Komunalna Kasa Oszczędności w Tarnopolu (5535).
Karpowicz Julja i Marja (4504).
Traczuk Jan i Anna (6288).
Dr. Krzemecki Andrzej i Sztyk Anna (447).
Demczuk Anna (6332).
Demczuk Anna i Stanisław (5653).
Grubryn Aleksandra (435).
Schächter Frydzia i Lewinter Jetti (7294).
Jäckel Jenta (7295).

PODOLSKA WYŻSZA — Dz. IV.

3 421 Pudles Mina i Grünspan Leizer (201).
5 422, 1567 Dżus Włodzimierz i Stefan (446).
7 425 Zimakiewicz Grzeg. (2562).
9 424 Mergrün Leizor i Hersch (337).
11 425 Grünberg Jakób Eljasz (244).
13 426 Steinhaus Wolf i Werber Chaim Moses (406).
15 427 Nürnberg Gittla i Schwarz Maks (378).
17 428 Bogdanowicz Jędrzej i Justyna (1090).
19 429 Auerbach Roza i Wolfenhaut Róża Basia (924).
21 430 Katz Sara (676).
23 431 Horowitz Anna i Herman (805).
25 433 Markus Köpel i Dora (109).
27 434 Sussman Tauba (585).
29a 435a Kolpan false Salz Rózia (4167).
29b 435b Glück Ruchla (200).
31 436 Fałendysz Andrzej (243).
33 437a Marder Dawid i Chun. (510).
37 439 Bilfeld Golda Lea i Seidler Beila (824).
39 1455 Tennenbaum Jetta i Springer Schifra (900).
45 442 Katz Jakób Koppel i Maruszczak Stefan (292).
45 442 Hirschhorn Chaja i Grünseid Gittla (895).
49 444 Lekrer Chana i Kesler Klara (93).
51 446 Żołyńska Joanna (1411).
57 449 Butterklee Wolf i Obler Chana Reizia (75).
59 450 Oslip Salomon Hersch i Izak (793).
61 451 Sternberg Nute i Schmuckler Chaja (355).
63 452 Fiul Rubin i Boruch (321).
63 452 Juffe false Hirschhorn Jütta (320).
65 453 Wartenberg Etka (7544).
65 453 Heiman Mala (634).
69 456 Halpern Chawa i Eisen false Teitel Frydzia (156).
71 458a Rosenberg Samuel i Małka (876).
71 458b Seid Mirla (877).
73 459 Liebling Chana i Margulies Kreina Lea (801).
79 376 Stanger Leo Sima i Peller Malcia (272).
81 1460 Kowal Franciszek i Katarzyna (811).

6 418a Fendler Golda Lea i Bielfeld Chana (820).
8 417 Hirschhorn false Willner Tauba (583).
8a 1458 Rosmann Mojżesz i Malcia (512).
10 416 Hilf Józef Juda i Szewa Sura (111).
12 415 Magier Freida (418).
14 414 Magier Freida (892).
16 1305 Raschbaum Etka i Kindisch false Rosenthal Berl (384).
18 1417 Zucker Samuel i Cipra (936).
20 415 Mandel Sara i Steckel Markus (791).
24 412 Taub Chana i Friedman Józef (809).
26 411a Rachlicki Bazyli (641).
26 411b Magid Rubin (401).
32 437b Altberg Rachela i Weisshaut Nesia (3).
34 406 Ohlberg vel Bernsohn Dawid i Goldstein Dwojra (268).
38 402 Bass Zlata zam. Weinstein i Sara zam. Schafkopf (46).
42 401 Feldman Mojżesz i Chaja Beila (165).
44 400 Grünberg Menia i Moses (246).
46 2798 Zuckerman Herman (6657).
48 326 Klahr false Heller Adela i Heller Izak (458).
50 394 Fuchs Moses i Grubryn Aleksandra (390).
52 392 Breier Leib i Chaim Hersch (544).
54 390 Sternberg Sosia (525).
58 443 Iwaniura Marja i Sobel Dora (702).
58a 2897 Weledniker false Tersuków Ozjasz (6232).
60 1564 Kranz Scheindla (539).
62 387 Superfein Rosa i Zawalna Janina (376).
66 384a Schmukler Samson i Rawicz false Schmukler Basia (709).
66a 384 Katz Abraham i Róża (162).
66b 385 Landes. Etta (564).
66c 383a Hoch Szyfra Witia (81).
68 382 Zimet Leon i Marmor Tauba (319).
70 380 Lorber Abraham i Heumann Józef Hirsch (733).
72 344 Rudnik Sara Jütta i Altberg Mindla (65).
74 379 Sznepf Malwina (67).
76 399 Kindisch false Rosenthal Jechewed (6695).
78 347 Schächter Sara i Ehrenkranz Sara Beila (377).
82 349 Willner Estera (290).
84 350 Lunger Dawid Beer i Kün Chana Róża (484).
Belfer Mojżesz i Gusta (802).
Dr. Schwarz Bernard i Seid Klara (886).
Wohl Joel i Breina (536).
Gulka Jaryna i Hawryło (6562).
Zimakiewicz Grzeg. (5546).
Mandel Sara (5458).
Zwilling false Mehler Leib i Mandel Sara (4218).
Ohlberg vel Bernsohn Dawid (278).
Friedman Hersch (4867).
Libowner Sara i Pollak Majer (300).
Superfein Rosa (3503).
Perstin Ewa i Birnberg Izydor Feliks (686).
Ohlberg vel Bernsohn Dawid (277).
Breier Leib i Chaim Hersch (5742).
Wohl Żanetta (402).
Szabis Leib Szymon i Ochsenhorn Brana (454).
Trester Ruchla Lea i Baruch (6103).
Dmytrowski Jan (5953).

PODZAMCZE — Dz. V.

1 278 Rudy Jan i Aniela (520).
3 1524a Oberc Jakób i Józefa (129).
3a 1524b Chudzik Marja (6764).
4 2522 Rosenstrauch Ozjasz i Winkler Rózia (5229).
5 1542 Artymiak Władysł. i Franciszek (13).
6 1541 Iwanicka Tekla i Helena (438).
7 277 Rudnicki Mieczysław i Białoskórski Jan (480).
8 276 Bencat Dawid i Czubaty Dmytro (78).
8a 276a Szołdra Michał (3530).
9 273 Świrski Stefan i Kornfeld Joachim (928).
9a 2559 Bałaban Danyło i Anastazja (5000).
9b 275 Szkilniuk Michalina (360).
10 269 Sygall Rózia (701).
11 1670 Bednarski Ignacy i Masłowska Karolina (519).
12 2085 Soroczyńska Stefanja i Kowalczuk Regina (396).
13 271 Masa spadkowa po Mittelman Lei (538).
13 271a Schauben Abraham i Silberberg Dwosia (527).
13a 271b Fleischman Fancia (537).
14 268, 269 West Kalman i Taljańska Helena (905).
15 268, 1421 Bielawska Marja i Halpern Josel (289).
16 268a Kowalski Aleksander (906).
17 267 Woźny Jan (45).
18 267a Bakalczuk Katarz. i Bauer Wilhelmina (4873).
19 266 Muschel Józef i Haliczer Jetti (513).
20 1907 Muschel Józef i Ettla (6367).
21 270 Niwes Izak i Grau Daniel (221).
Sawicka Janina i Wincenty (753).
Kisilewska Marja i Wieselthier Fryma (167).
Teig Mila i Waluś Józefa (819).
Podhorzer Ettla i Jakób (844).
Köppel Markus i Klara Selzer false Köppel (32).
Zuckerkandel false Lancet Estera Golda i Kirschner Itta (4650).
Izraelicka gmina wyznaniowa w Tarnopolu (423).
Taffet Efroim i Itta Ryfka (570).
Onyśków Semko i Furman Iwan (6892).
Jarymowicz Władysł. (44).
Zuckerkandel Abraham i Selzer false Köppel Klara (4649).
Szołdra Michał i Antonina (2334a).
Kieselstein Marjem i Berl (4573).

POHORECKIEGO — Dz. V.

1 651a Wartenfeld Samuel (6564).
3 651b Kalińska Marja (6565).
5 1408 Rzeźniczek Aleksander i Katarzyna (400).
7 2595 Kazieczko Jan i Filomena (5608).
9 2085 Czubaty Józef i Marja (4823).
13 655 Zipper Bina i Mendel (772).
15 1184 Rappaport Helena i Horowitz Marja (558).
15a 1785 Nussbaum Zygmunt i Vogel Sala (556).
2 661, 662 „Ruska Bursa" w Tarnopolu (838).
4 660 Lindner Marja i Szuster Jadwiga (837).
6 659 Horitz Felicja i Stanisława (538).
8 1342, 638 Kurzeja Józef (487).
8 2925 Kurzeja Józef (6448).
10 1520 Tkaczuk Wasyl (3221).
12 654, 1829 Fleischman Abraham Hersch i Ettla (3582).
14 654 Augenblick Dawid i Winkler Feiga (16).
16 655 Kuźmowicz Eugenja i Jarosław (2204).
16a 656 Kuźmowicz Łucjan i Bazyli (2207).
16b 656 Kuźmowicz Stefan i Marja (2203).
18 1796 Kuźmowicz Eugenja i Hołowińska Marja Lubomira (929).
20 1170 Łukowicz Dominik i Szostak Teodozja (349).
22 1823 Szostak Teodozja i Rozalja (3487).
24 1123a Teitelbaum Lazar (3345).
26 1123b Jaryczower false Jampoler Sara i Klara (4724).
28 2907 Silberman Fania i Greta (1584).
Gmina miasta Tarnopola (862).
Monies Amalja i Vogel Salka (5475).
Nowicka Marja (2292).

Nowicki Teodor i Marja (2295).
Juśkiewicz Juljanna (5222).
Wartenfeld Józefina (5639a).
Preis Teresa i Aleksandra (7085).

POLA — Dz. V.

1 1559 Fromer recte Köstenblatt Estera i Köstenblatt Keila Henia (646).
3 252a Sambor Estera i Weitrenberg Schmerl (229).
7 254 Pineles Adolf i Amarant Sabina (927).
9 255a Haras Berta i Owad. (4136).
13 257 Meizeles Gusta i Schapira false Meizeles Gitta (725).
15 258 Aptowitzer Izak i Weissman Ensel (921).
17 260 Neuman Brusze i Regina (834).
19 261 Vogelbaum Mechel i Hinda (549).
21 262 Allzufrom Dawid Joel (440).
21 262 Bass Pepa (441).
23 263a Königsberg Pepa (439).
25 264b Wohl Jetka i Józef (918).
27 264a Kurfürst Mojżesz i Anna (4182).
29 265 Goldberg Izrael Józef i Etka (271).
33 226 Klein Golda i Perla (649).
33 226 Finkelstein Izaak (650).
37 224b Dr. Biberstein Aleksander i Marek (5240).
8 2017 Köppel Izaak i Aron (4162).
8 2017 Köppel Aron i Keila (4165).
16 284 Halpern Estera i Migden false Halpern Jetka (356).
18 285, 2676 Schorr Selig i Marjem (340).
20 286 Korngrün Zofja i Sala (415).
22 287 Schaub Ernestyna i Ruchla Lea (478).
24 290 Widhoff Heinrich i Etka (140).
26 291 Weisshaar Jetka (58).
28 292 Braun Risia (348).
Pallak Schaja i Scherer Sara (4415).
Augenblick Izaak i Helena (4279).
Juszczak Mikołaj (5529).

POLNA — Dz. III.

1 2171 Wójcik Piotr (4420).
3 2480 Olejowska Marja (4935).
5 1413 Garbaszewska Marja (3273).
7b 2797 Krzywy Aleksander (6026).
11 2573 Szkwarkowska Julja (3509).
13 1983 Prytuła Kazimierz i Joanna (2558).
15 2609 Oborska Anna i Andrejowicz Onufry (3339).
17 2626 Strońska Anna i Zofja (5215).
2 2378 Wacyk Marja (4796).
4 3220 Katruk Mikołaj (1824).
4a 1860 Katruk Grzegorz (3845a).
4a 1860 Katruk Grzegorz (3867a).
6 2772 Chroniak Aniela (6137).
10 2885 Horodyńska Katarz. (6222).
16 2738 Korba Bronisław i Stefanja (6027).
Pawlikowska Katarz. (4158).
Czubaty Dmytro i Michalina (1330).
Brykowicz Karolina (5963).
Katruk Stefan (1823).
Koszaryk Marja i Stefan (7527).

PUNTSCHERTA — Dz. II.

2 780a Janicka Anastazja i Genowefa (6961).
4 2185 Czubata Józefa (1558).
4a 2947 Erdheimowa Anna (6439).
4a 2947 Erdheimowa Anna (7358).
6 1585 Pächter false Holländer Misia i Brunstein false Holländer Mincia (1865).
7 2052 Ciołko Michał i Stefanja Olga (1868).
8 2953 Einleger Sala (7076).
11 776a Wyspiański Tadeusz (7327).
11a 776b Gajek Paulina i Karolina (2720).
14 775, 1481 Budzińska Zofja (342).
17 774 Kuźmowicz Anast. i Knysz Emilja (1284).
18 2860 Skarb Państwa (6116).
19 773 Firma „Esperol", Spółka przemysł.-rolnicza w Tarnopolu (1276).
20 772 Firma „Esperol", Ska przemysłowo-rolnicza w Tarnopolu (3514).
21 2589 Kołodziński Maksym i Anna (4848).
22 771 Blicharski Jan i Julja (5946).
22 771 Brodzki Mikołaj (1122).
23 768 Andrejko Włodzimierz i Regina (1523).
24 770 Runiewicz Józef i Marja (2506).
25 1486 Jakimowicz Likierja (3327).
26, 27 1877, 2625 Mokrzyński Józef i Marja (2459).
28 2450, 2552 Wiatrowy Karol i Bronisława (4880).
29 2525 Spółdzielnia „Buducznist" Torhowelno-promysł. Kooperatywa w Tarnopolu (5144).
30 2386 Bereziuk Anastazja i Ignacy (2097).

REJTANA — Dz. V.

3 1432, 2871 Lwów Lea i Natan (211).
5 48 Weissbrod Breina (898).
Bick Chaim Jüdel i Rappaport Irena Antonina (4888).

RUSKA — Dz. IV.

1 3216 Rzymsko katolickie probostwo w Tarnopolu (7255).
3 117 Hartman Benedykt Ludwik (600).
5 1106 Blau false Allerhand Sprince i Imber Dawid (251).
7 118a Schwarz Moses (4449).
9 118b Pfeffer Izak i Sara (98).
11 137 Barban Iser i Feiga (907).
13 120 Ratzenstein Szymon i Eichenbaum Herman (508).
15 121b Kurfürst Kasiel i Adlerstein Hersch (226).
15a 147 Mesznik Eljasz i Dwojra Etta (470).
17 122 Długacz Estera (128).
19 123 Malinik false Seidenwerk Leizor i Tennenbaum Henia (712).
21 124 Kornberg Joach. vel Chaim i Resenzweig Kasiel (410).
23 125 Liebergall Sara i Aron (224).
25 126 Weisstaub Pinkas i Ginsberg Gitla (902).
29 128 Monias Benjamin i Chaja (275).
31 2130 Tarnopolska gmina izraelicka (411).
31 2190 Stowarzyszenie Pań dla niesienia pomocy ubogim izraelickim w Tarnopolu (412).
33 130 Reichman Jakób (654).
37 132, 2043 Barbasz Sender i Nechume (187).
39 133a Spieler Feiga i Florentyna (366).
41 134 Teichholz Leib i Sara (850).
Rzym. kat. parafja w Tarnopolu (5835).
Gr. kat. cerkiew Narodzenia Chrystusa w Tarnopolu (7365).
2 1891, 1995 a, b Kornblüth Marjem i Chuwen Basia (517).
4 1940 Teichman Cecylja i Sternhell Helena (347).
6 1922, 2508 Maiberger Abraham i Rózia Nesia (50).
8 115 Nemrower Józef (734).
8a 2859 Klarnet Maurycy i Izak (6180).
10 114 Tennenbaum Abraham i Schapuh Józef (576).
10 114 Sigelbaum Mechel i Chaja (6537).
12 113 Drath Hencia i Majer (121).
14 112 Seidman Sabina (257).
16 111 Gr. kat. cerkiew Narodz. Chryst. Pana w Tarnopolu (3211).
18 110 Zwanger Chaja Sara i Deutsch Dora (746).
20 109 Zlatkes Leon i Seinfeld Sala (750).
22 108 Grütz Markus i Sender (615).
24 107a Fuhrmun Samuel i Fleischhaker Henia (150).
24a 2026 Hahn Getzel i Bronia (186).
26 106a Teichman Amalja i Mechel (818).

28 105 Dr. Hartman Izydor i Glück Izak Michel (288).
30 104a Sygall Beila Gitla i Monies Rysia (276).
32 98, 103 Zuckerman Fryda i Monies Adolf (420).
34 102 Steinhaus Wolf i Moses (6854).
34 102 Kahane Małka (6855).
36 101 Wachs Feiwel i Grossberg Sabina (267).
38 100 Peczenik Amalja i Zellermajer Rubin (606).
40 98 Niwes Szymon i Sufrin Regina (554).
42 97 Steinberg Chaim Moses i Steinhaus Wolf (280).
44 96 Steinhaus Moses i Wolf (453).
44 1476 Steinhaus Chaim Moses i Wolf (279).
Katz Estera Tema i Izrael Jakób (6333).

RYNEK — Dz. V.

2 61 Reiss Lea i Segall Mina (730).
3 62 Mahler Sender i Chaja Sara (689).
4 63 Gelles Abraham i Dr. Margulies Ozjasz (719).
5 1995 Hellman Estera i Ozjasz vel Otton (662).
6 65 Glanzberg Basia i Hornstein false Natansohn Rachela (685).
7 66 Halpern recte Kohn Jochewet (456).
8 67 Eichenbaum Szmerl i Hersz (163).
9 135 Perl Jakób i Bomze Ozjasz (59).
10 136 Perl Jakób i Bomze recte Fläschner Feiga Golda (40).
12 180 Majka Piotr i Olga Aleksandra (7427).
14 182 Stolzenberg Berisch i Abraham Izak (784).
15 183a Scherer Mojżesz (41).
15 183b Rosenfeld Abraham i Sara Małka (42).
16 184 Weinberg Rachela i Chaja Sura (736).
16 184 Lifschütz Hersch i Dem Lifscha (6797).
17 185 Werfel Feiwel i Engel Dawid Mendel (304).
19 193 Barbasz Gusta i Spunberg Dora (189).
20 194 Markus Klara i Dr. Eljasz (486).
20 1114 Kahane Freuda i Lewinter Nachman (785).
21 195 Kurz Schulim i Izrael Leib (20).
24 244 Tunis Ozjasz (829).
25 245 Kalbfuss Hinda vel Henryka i Józef (884).
26 246 Horowitz Markus Eisig i Klara (688).
27 247a Fuchs Gusta i Schwamm Anna (903).
27 247b Rosner Mina Ruchla i Breitman Daniel (904).
28 248 Breitman Fischel i Aron (909).
29 4 Sternberg Berta i Ponikwer Klara (451).
30 5 Freudenthal Heda (361).
31 6 Bien Jetta (591).
32 7 Parnass Dobja i Willner Fania (324).
33 8 Landau Selig i Fradla (655).
34 9 Künstler Cecylja i Federbusch Regina (450).
35 10 Bard Chana Gitla (680).
Halpern Reizla i Feldberg f. Katz Genendel (193).

RYNEK MAŁY — Dz. V.

9 Nagler Fania i Fisch Dawid (521).
14 Podhorzer Feiga i Marder Menia (571).
14 Akselrad Scheindla i Chune Marder (19).
67 Katz Salomon Majer i Hinda (459).
67 Katz Salomon Majer i Hinda (721).
67 Katz Salomon Majer (882).
67 Katz Salomon Meier (938).
1 68 Labiner Scheindla i Charlotta (4801).
1 68 Kahane Ryfka i Nuty (222).
1 68 Lewinter Nachman i Rapaport Bernard (790).
1 69a Morks Etka vel Jetka i Fryderyk (598).
1 69b Peller Moses Leib i Berta (599).
1 70 Stern Sara (240).
1 71 Byk Majer i Frima (87).
1 72 Stern Józef i Kreila (112).
1 73, 74 Stowarzyszenie „Chesed Wuemeth" w Tarnopolu (5978).
1 74 Auerbach Lea Raca i Kindler Marja (962).
1 75 Barak Jakób i Rathaus Wolf (56).
1 77, 78 Haliczer Pinkas i Pajsach (737).
1 77, 78 Haliczer Pinkas (679).
1 1308 Spiegelglas Fanna i Izrael (181).
2 83 Mersand false Schrauber Lana (318).
2 84 Hartman Gustawa i Steinhaus Wolf (254).
2 85 Hartman Gustawa i Steinhaus Wolf (255).
2 85a Teitelbaum Isak i Róża (664).
2 86 Terkel Chajna i Baral Leizor (887).
2 87 Wolkenberg Jenta i Weinberg Abraham (888).
2 88 Weinberg Abraham (424).
2 89 Heiman Chana i Jakób (658).
2 90 Harband Dawid Ber i Regina (302).
2 15, 16 Mahler Sender (362).
2 17 Tarnopolska Szkoła Izraelicka (89).
3 91 Hartman Gustawa i Steinhaus Wolf (299).
3 91 Rosenzweig Wolf i Eck Sara (462).
4 92 Weledniker Dawid i Halpern z Welednikerów Nechamka (124).
4 92 Wolfzahn Elka (531).
4 92a Klinger Augusta i Maurycy (475).
4 Pollak Leizor i Kasiel (632).
5 Mager Perla (605).
6 93 Bomze Ozjasz i Sibach false Weledniker Mirla (4).
6 Günsberg Hersch i Rosa (195).
6 Ginsberg Hersch i Rosa (571).
6 Günsberg Izak (330).
6 Günsberg Hersch i Frimet Reizla (870).
6 Guttstein Berta i Rozalja (29).
6 Guttstein Berta i Rozalja (455).
6 Guttstein Berta i Rozalja (485).
6 93 Zuckerkandel Klara (209).
7 Feld Abraham (775).
7 94 Ochs Sara Etie i Schaffel Selda (636).
7 Feld Abraham (828).
8 Izraelicka gmina wyznaniowa w Tarnopolu (225).
8 Tarnopolska gmina izraelicka i Heiman Schulim (144).
8 Heller Selda i Ruchla (306).
8 Teitelbaum Izak i Rózia (197).
Wohl Jetka i Freifogel Lazar (426).
9 Ginsberg Fryma Reizla (215).
9 Günsberg Hersch i Frima Reizla (522).
9 Gelber Józef (216).
9 Rosenzweig Hersch i Preczep Chasia (474).
9 Czaczkes Dawid i Peczenik Szmerl (608).
9 Thaler Izrael i Enser Żanetta (57).
9 Thaler Izrael i Frima (528).
10 Eisenberg Dora (386).
Ambos Józef i Sara Malka (823).
13 181 Nüssenbaum Józef i Mendel (685).
14 95 Kurzer Herman i Neustein Sara (425).
15 1242 Bandlerowa Perla i Parnas Salomon (5).
16 76 Mühlraum Markus (534).
18 80a Sachs Lea i Abraham (785).
18 80b Fuchs Gusta i Teitelbaum Bernard (242).
18 81 Bilker Bernard i Klara (782).

18 82 Erde Szaja Abraham (232).
19 79 Feuerstein Mina i Lazar (389).
21 Königsberg Abraham (51).
22 Rosen Szymon i Königsberg Abraham (113).
22 Rosen Szymon (659).
13 95 Degen Gusta i Weitz vel Kiesel Chana (715).
13 95 Kam Rosa i Degen Gusta (329).
1912 Taffet false Schächter Selig i Ort Jakób (143).
1912 Heiman zam. Segall Sara i Rachmiel Hindes (142).
Taffet Ryfka i Fiul Sara (880).
Wachtel Jachiel i Mikuliñcer Golda (869).
Fundacja dobroczynna biednych izraelickich dziewcząt w Tarnopolu (427).
Rappaport Józef Majer (878).
Rappaport Józef Majer (4196).
9 Feld Abraham (315).
9 Feld Abraham (196).
Weissman Samuel (305).
Grad Liba (223).
Horn Jakób i Hersch (635).
Lacher Betta (3696).
Peczenik Jakób i Katz Leon (722).
Setzer Chaja i Rappaport Tonia (720).
Setzer Moses i Berisch (716).
Birnberg Chaskel i Kesler Markus (73).
Weiger Józef Selig i Hersch Leib (881).
Peczenik Chaim (726).
Derer Manes i Rywa (695).
Fischer Salka (724).
Gmina izraelicka miasta Tarnopola (963).
Monias Kalman Lipe (6220).
Monias Kalman Lipe (6221).
Diaków Michał i Sigall Mina (387).
Wachs Sala (392).
Byk Majer i Frima (88).
Berger Izrael i Leizer (210).
Gmina izraelicka miasta Tarnopola (971).
Szmelkes Feiga i Horowitz Kiesel Leisor (249).
Pordes false Sigall Aron Hersch i Eisenberg Debora (655).
Podhorzer Hinda i Etka (452).
Margulies Zofja i Leizor Samuel (511).
Pohoryles Marja i Józefina (316).
Nachbar Gusta i Bina Mala (690).
Zimbler Izrael Majer i Lea (7).

PL. SICZYŃSKICH — Dz. IV.

3 525a b Najbuk Stanisław i Wiktorja (4378).
3 525a b Najbuk Jan i Drohobycka Petronela (4379).
Gmina miasta Tarnopola (981).
Gmina miasta Tarnopola (760).

SIENKIEWICZA — Dz. I.

3 617 Jurkiewicz Marja (1793).
7 618 Lewcun Piotr i Stefanja (5504).
9 619 Korduba Anna (2975).
11 620 Korduba Pelagja i Teodozja (5768).
19 2054 Appel Samuel i Tobiasz (6245).
19 2054 Szyfman Klara (4291).
21 623 Mikuła Jan (3351).
23 2307 Sołtys Onufry i Olga (4372).
25 2307a Wilczyńska Marja (4776).
31 2190 Sadlińska Marja (2960).
35 1504 Szkolny Stanisław i Józef (1501).
37 625 Pastuszenko Stefan i Stefanja (2088).
37a 3213 Jankowiecka Anna (4402a).
39 626a, 2902 Raba Anna i Eugenja (3197).
39a 2516 Ostrowski Ignacy Bronisław i Filomena (6844).
45 626 Szczęsnowicz Bolesław i Bogusław (5927).
45a 626 Winnicki Stanisław (7140).
47 1898 Łabucka Marja (3005).
47 1898 Łabucka Marja (3905).
49 627 Guran Rozalja i Jasińska Marja (3673).
49 627 Łabucka Marja (1752).
51 1732 Jampoler Mojżesz i Jetka (3591).
53 628a Zaremba Tekla (3671).
53 3099 Zaremba Tekla (5486).
53a 628b Parobek Marja i Stefanja (3100).
55 2866 Sembaj Katra (4604).
57 629 Czerny Kornel (6041).
59 2433 Kunicka Klementyna i Majkowska Marja (2092).
61 1138 Popowicz Antonina (5308).
61a 1381 Izraelicka Gmina wyznaniowa w Tplu (3088).
63 2504 Tomczuk Marja (4809).
65 630 Korduba Anna i Łukasz (1950).
67 1811, 3174 Friedel Anna (2395).
69 631 Michenko Ksenia (2375).
Parobek Władysław i Stefanja (5672).
Dragan Józefa (6387).
Kunicka Klementyna i Majkowska Marja (5309).
Margulies Abraham i Efroim (5455).
Siekanowicz Paulina (7555).
2 1158 Flinta Marja (94).
8 2308 Adam Helena i Bundyk Wanda (5109).
10 2309 Gelber recte Fuchs Henia (5110).
12 2197 Edelman Dawid i Chuwen Breina (4605).
12 2197 Zioła Antonina i Hetnar Irena (359).
18 2510 Landman Józefa (5235).
20 2511 Seidenwerg Herman i Malkischer Anna (5108).
22 1139 Czubata Marja (1360).
24 1184 Gmina miasta Tarnopola (5313).
26 1659 Nosyk Roman i Marja (4757).
Świrska Anna i Kudryk Stefanja (4785).
Towarzystwo Przyjaciół Muzyki w Tarnopolu (7570).

PIOTRA SKARGI — Dz. V.

1 644, 642, 643 Gmina miasta Tarnopola (855).
2 645 Heller Izak (735).
4 2392 Rehan Feliksa i Marja Izabela (4636).
6 2395 Rehan Leopold Adam i Dr. Stachiewicz Zofja (4638).
8 2311 Stowarzyszenie sług katolickich pod wezwaniem św. Zyty w Tarnopolu (4538).
10 2283 Rybak Helena Olga (4266).
12 2297 Sommer Janina Marja i Kazimierz Bolesław (4267).
16 2483 Konrad Antonina (4268).
Waltuch Salomon i Haliczer Mina (5180).

SŁOWACKIEGO — Dz. V.

4 2176 Powiatowy Związek Komunalny powiatu Tarnopolskiego (941).
6 676b Dr. Turecka Zofja i Maj Marja (4115).
8 675a Starosoler Gusta (3625a).
12 3101 Weissbrod Berta (6954).
14 3102 Lustig Stanisława i Adela (4114).

SOBIESKIEGO — Dz. V.

2 2267 Kasa Oszczędności miasta Tarnopola (3799).
3 2 Ochronka Jubileuszowa fundacji Julji i Dawida małż. Fleischmanów (3800).
4 1113, 1642 Schickler Leon i Czarna (706).
5 1113, 1642 Schickler Leon i Czarna (6806).
8 1168 Gellman Dawid i Feldmann Izak (507).
9 3a Epstein Zofja i Wilhelm (578).
9 1994 Hefter Maks Jakób i Bronisława (579).

10 3c, 2004 Zilz Filip i Parille Michalina (933).
11 3b, 2090 Zilz Filip i Parille Michalina (932).
14 12 Dr. Finkel Leon i Amalja (265).
15 14 Perlmutter Mendel (616).
18 18b Winkler Gusta i Schwarzberg Nuchim Majer (3670).
18 18b Winkler Scheindla Riwa i Heller Gittla (3671).
19 19 Schmergel Fanny Jetti i Pinkas (83).
20 21, 22 Izraelicka szkoła normalna w Tarnopolu (958).
21 23 Katz Regina (7049).
Goliger Chaja i Rappaport Estera Reica (174).

SOKOŁA — Dz. V.

3 2359 Kanner Adolf i Dr. Patatoff Juljan Leopold (4151).
3a 3113 Kanner Adolf i Dr. Patatoff Juljan Leopold (7067).
5 2129 Skulska Czesława i Marja Kazimiera (3940).
7 1848 Parille Michalina (7476).
9 709 Różycki Adolf i Marja (777).
11 2560 Hordyńska Franciszka i Tadeusz Dobiesław (5465).
11a 2561 Markowski Stanisław (5466).
11b 2562 Ostrowski Ludomir i Konopacki Włodz. (5467).
13 710 Alter Markus i Freudenthal Julja (448).
15 711 Weisstaub Samuel i Ryfka (33).
15a 1927 Willner Jonas i Karolina (6749).
17 712 Gottwald Tadeusz i Honorata Helena (492).
19 2244 Grabowski Marjan i Jerzy (3917).
21 687a Schärf Chaja (540).
23 687b Seife Pinkas i Hudie (6730).
2 2411 Bauer Jan i Józefa Emilja (4575).
4 723 Margulies Izrael i Bick Juda (555).
6 722 Hirschberg Regina i Keyle Feiga (922).
8 720, 721 Tow. Gimnastyczne „Sokół" w Tarnopolu (3490).
10, 10a 718, 719 Sowińska Stefanja i Feliks (4270).
12 2382 Rotsztein Abraham i Klara (362).
14 717 Lorber Helena (871).
16 716 Romańska Urszula i Thienel Janina (531).
16a 716 Mężyńska Marja i Stanisława Urszula (530).
18 1140 Bursa Związku Polskiego Nauczycielstwa Szkół Powszechnych w Tarnopolu (806).
20 714, 715 Skarb Państwa (176).
22 2001 Hartman Kola i Dr. Józef (373).
22 1314 Hartman Kola i Julja (6252).
24 713 Schwarzman Izrael i Szlima (4090).
Ingwer Tadeusz (5464).

SREBRNA — Dz. IV.

1 156 Seidman Markus i Sabina (6298).
1 156 Gr. kat. Probostwo przy gr. kat. cerkwi Narodzenia Chrystusa w Tarnopolu (5677).
5 1383 Lichtenthal f. Vogelfüttig Fryma i Sloma (744).
5 2638 Gross Markus i Frommer Sara (5705).
7 154 Gross Markus i Sara (756).
9 150a Steinholz Leib i Feiga (749).
9a 151 Sygall Dawid i Köstenblatt Abisch (431).
11 148b Fuchs Paja i Meilech (18).
13 148a Fuchs Tauba Menia i Steinberg Abraham (6324).
17a 1960 Tarnopolska gmina izraelicka (5410).
19 1949 Rokach Regina (5334).
6 121a Kurfürst Kasiel i Adlerstein Hersch (227).
10 152 Seidenwerk Reizia i Tennenbaum Henia (715).
14 146a Imber Aron i Eidla (6267).
Mellner Dawid i Regina (794).
Ochs Maks (4709).

STANISŁAWA — Dz. I.

3 598 Tyszczyk Wanda (5643).
5 599 Stadnicka Olga (2854).
9 2691 Szczepanik Władysław Karol (5957).
11 2692 Lipińska Aniela i Irena (5958).
2 600b, 2686 Wacyk Zofja i Jakób (5567).
4 2926 Urzędnicze Towarzystwo budowlane w Tarnopolu (6079).
6 2665 Ałyśkiewicz Anna (5785).
10 2893 Bauer Wilhelmina (6405).
12 2894 Mr. Raczyński Zygmunt Kazimierz i Piotr Antoni (6404).
14 2895 Epstein Fanka (6403).
16 2896 Epstein Róża (6402).
18 348 Czubata Kazimiera (3659).

STAROSZKOLNA — Dz. IV.

3 188 Liebergall Abraham i Peczenik Aron Naftali (629).
3 1926 Berkowicz Salka i Preiss Rózia (943).
7 190 Gutstein Juda i Feiwel (282).
9 320 Eichenstein Józef i Reizla (6305).
11 319a Rubin Chaja i Lea (152).
11 319b Libowner Moses i Auerbach Józef (151).
13 2041 Charap Rachela i vel Chrap Leon (380).
15 317 Zuckerkandel Józef Froim i Dwojra Seliger (11).
19 316 Scherer Mojżesz Nison i Eidla Rywcia (731).
21 314 Safier Józef (774).
23 313 Bodnaruk Wasyl i Anna (766).
25 312 Taffet Ryfka i Fiul Sara (879).
27 311a Herz Dwojra i Kieselstein Debora (652).
31 2847 Kohl Jenta (6199).
33 309b Grünspan Rózia i Schmerl Jenner false Schifferman (122).
35 308 Teich Feiga i Awner false Teich Salka (816).
41 1561 Dreiblatt Samuel (308).
4 191 Tarnopolska gmina izraelicka (959).
8 325 Kahane Henoch i Samuel (238).
10 322 Eichenbaum Jetti i Kronisch Helena (248).
12 321 Rappaport false Marbach Majer Samuel i false Marbach Naftali (457).
14 324 Gmina izraelicka miasta Tarnopola (964).
14 324 Gmina izraelicka miasta Tarnopola (965).
16 3165 Safir Jona i Chancia (5507).
16 206 Safir Jona i Chancia (5959).
18 1472 Teller Naftali Hersz i Tauba (5603).
20 208 Katz Owadje i Marjem (368).
Zuckerkandel false Schönholz Lea i false Schönholz Rózia (434).
Teichman Mendel i Chaja Jütta (6204).
Charap Rachela i Zbór izraelicki w Tarnopolu (379).
Jäger Fania (615).

STROMA — Dz. III.

1 973 Kulczycka Anna i Kordyban Wasyl (1502).
3 974 Bekiesiewicz Antonin. i Korduba Irena (2771).
5 1937 Kordyban Daniel (2049).
7 2612 Katz Amalja (1460).
9 1406 Zając Władysław i Stefanja (2586).
11 2586 Kuperska Katarzyna (5533).
13 2071 Głowiak Jan i Marja (3423).
15 2404 Łytwyn Iwan (4644).
17 884 Majka Julja i Marja (2363).
19 885 Obuszyńska Anna i Czupowicz Marja (2860).
21 3235 Obszarski Władysław i Emilja (5168).
25 886 Kanarek Ignacy i Michalina (7158).
27 2876 Motzek Juljan i Emilja (2844).

27a 887 Kruczowy Mikołaj i Katarzyna (6377).
29 1881 Petrawski Włodzimierz i Olga (3169).
31 2611 Nahurniak Marja (2705).
33 888 Szumińska Franciszka i Bronisława (4394).
35 2424 Pfeiffer Leonja i Włosek Stanisław (1150).
37 889 Nowicka Marja i Teodor (4858).
39 2548 Głuszczak Jan i Marja (2291).
41 890 Bogunowicz Aniela (1588).
43 891 Stećko Teodozja (4421).
43a 2884 Humeniuk Anastazja (1056).
45 2272 Katrycz Katarzyna (4181).
2 1615a Unterman Berl (2397).
4 1621 Gorczyca Apolonja (2821).
6 1857 Łobas Klemens i Zofja (2725).
8 1759 Białoskórski Władysław i Joanna (2100).
10 1534 Radziszewska Franciszka i Edward (1175).
12 1856 Obuszyński Mikołaj i Kazimiera (2566).
14 976 Gerczuk Joanna (2254).
16 1785 Paluchowska Marja i Korduba Bohdan (4468).
18 1370 Piotrowski Izydor i Bojko Emilja (3416).
20 975 Morowicka Marja (1537).
22 2053 Fałendysz Iwan (1539).
22b 3151 Bagan Paraskewja (3246a).
24 885 Zacher Rozalja (1711).
26 882 Kowaleńko Marja i Brygier Marja (3288).
28 2082 Popecka Józefa i Stefan (2795).
30 2800 Dijon Stefanja (6028).
32 881 Czubaty Włodzimierz i Marja (1525).
32a 2663 Czubaty Włodzimierz i Marja (5952).
34 880, 2881 Riznyczok Piotr i Korczyński Józef (2264).
34a 2881 Korczyńska Janina (868a).
36 878 Madera Władysław i Marja (1349).
36 879 Czubata Antonina i Czubaty Włodzimierz syn Dmytra (3109).
38 2460 Fałendysz Ołena i Józef (4952).
Brodowicz Franciszek (2212).
Hetnar Piotr i Michalina (6530).
Wołowiec Teodor i Władysław (7285).
Fałendysz Helena (7286).

STRZAŁKOWSKICH — Dz. V.

1 2684 Steinschneider Ewa i Schiffmüller Markus (5752).
3 271b Schönhaut Marjem i Peisach Joel (5672).
2, 4 1280 Fundusz szpitala chrześcijańskiego w Tarnopolu (707).
Wieselthier Fryma (5177).
Kornfeld Joachim i Malcia (757).

SZASZKIEWICZA — Dz. III.

1, 3 2065 Hamulewicz Tekla i Piotr (3593).
5 2762 Gurniewicz Grzegorz i Katarzyna (5750).

SZEPTYCKICH — Dz. III.

5 2208 Olszańska Helena i Katz Stefanja (3999).
7 1056 Ochs Chaim i Nesia (1068).
9 1021 Żabski Albin i Bronisława (3888).
13 1880 Siegmajer Sabina i Stefanja (2746).
15 1022 Bigda Kazimierz i Jan (2747).
17 1023 Drohobycka Petron. (1515).
19 2549 Haliczer Szancia (4929).
19 2549 Haliczer Nuchim i Scheindla (6848).
23 1200, 2 Fendler Jakób i Klara (1519).
25 1200b Einleger Salomon (130).
29 2468 Zwerdling Salomon i Hudla (4807).
Dereń Julja (4811).
Wójcik Regina (6649).
4 1931 Hirschberg Freida i Klara (6241).
6 1968 Domaradzka Michalina i Helena (472).
8 1946a Citron Süsie i Sabina (2639).
8 1946a Citron Süsie i Sabina (5796).
10 1946b Türkel Berl i Cyla (5794).
10 1946b Türkel Berl i Cyla (5795).
10 1946b Türkel Berl i Türkel recte Blaustein Cyla (740).
12 1946c Türkel Jakób (4762).
14 1024 Gmina miasta Tarnopola (86).
16 1906 Tarnawska Kazimiera Józefa (3757).
18, 20 1834 Ochs Chaim i Luft Anna (2310).
22 1270 Ochs Nesia i Luft Anna (595).
24 2587 Ochs Mojżesz (1410).
26 1591b Grünszpan Józef i Serla (489).
28 1591a Grünspan false Warman Leizor Lipe i Toma (495).
34 2437 Salewicz Helena i Künstler Julja (4994).

SZEWCZENKI — Dz. III.

2 1165 Taffet Efroim (7144).
6 2293a Fränkel Herman i Kleinberg Regina (4275).
8 2293b Seifer Bernard (6791).
10 2295 Zoller Marjem i Zofja (4274).
12, 14 942, 1604 Pryjmak Marcin (553).
16 1179 Fundacja jubileuszowa Kasy Oszczędności m. Tarnopola (593).
22, 24 3061, 1557 Zadurowicz Jan (3376).
Berkowicz Leon i Ida (6299).

SZOPENA — Dz. II.

3 796a Wacyk Natalja i Zofja (4389).
3 796b Pihut Julja (7210).
5a 2891 Juryk Władysław (5478).
7 1870 Czubaty Włodzim. (5985a).
9, 11 1736, 2708 Chruszczewski Kazimierz i Zachorska Jadwiga (4540).
13 797 Biała Marja (5786).
13a 2668 Mielniczuk Teodor i Tekla (5874).
15 1151 Onuferko Melanja (3461).
17 798 Ostrożyńska Tekla i Mikołaj (2625).
19 799 Bezkorowajny Włodzimierz i Lewicka Marja (1053).
6 1521 Warchałowska Teof. (1867).
8 783 Skowron Karol i Anna (1869).
10 3245 Lejowa Stefanja (7458).
12 779 Kruk Eugenja i Olga (5767).
14 780b Franzos Marja i Sabina (1570).
14 3117 Powiatowe Koło Związku Inwalidów Wojennych Rz. P. w Tarnopolu (6724).
16 2608 Kruk Marja i Władysław (5515).
18 781 Czumak Stefan i Anna (1577).
Okapiec Jan i Marja (5455).
Bezkorowajny Bazyli i Fedyszyn Antonina (1054).
Witkowska Franciszka i Stefanja (1899).
Chruszczewski Kazimierz i Lenart Józefa (4655).

SZPITALNA — Dz. III.

3 901 Chomowa Augustyna i Nay Stefan (3012).
5 902 Krzywa Marja i Kasjan Tekla (1063).
7 903 Lisowska Olga (2279).
9 1865 Tustanowski Roman i Olga (2215).
11 904 Madera Józef (1687).
15 1932 Szłapak Robert (1629).
17 905 Zielińska Marja i Woźniak Józefa (3442).
21 1233 Kinczel Józef i Marja (6660).
21a 2662 Korduba Katarzyna (5822).
23 1447 Gmina miasta Tarnopola (2759).
25 970 Sumycia Włodzimierz (2237).
25 970 Sumycia Włodzimierz (3517).
29 971 Lisowski Marjan (3070).
31 1322 Lisowski Mieczysław (3071).
33 972, 2802 Gmina izraelicka miasta Tpla (969).

2 1237 Fundusz szpitalny w Tarnopolu (1288).
2 908 Fundusz szpitalny w Tarnopolu (1929).
4 907 Śnieżek Marja i Edward (2773).
10 1237 Madera Anna (2326).
12 2102 Bajdak Anna i Kłymków Olga (26).
14 2593 Kłymków Zofja Janina i Mikołaj (4742).
16 2074 Zielińska Józefa i Sożyńska Marja (6191).
18 2710 Gergowicz Anna (5758).
20 969 Gurgurewicz Marja i Janina Jadwiga (3390).
22 3115 Wilder Marjem i Hirschhorn Izak (2059).
Zadurowicz Jan (7108).

TARGOWICA — Dz. IV.

1 1918 Feuerstein Regina i Leizor (3037).
2 1866 Reitzenbein Berl i Sara (3036).
3 1249 Branicki Władysław (591).
4 1199 Birnberg Abraham i Bielfeld Fryderyka (553).
5 1180 Hamaniuk Marja i Wasyl (2662).
6 2149 Czubata Paulina (1335).
7 1702 Czubaty Piotr (3124a).
8 2280 Ginsberg Reizia (283).
9 1102 Wesna Ołena (450).
9 1102a Günsberg Reizia (24).
10 2290 Koroluk Anna (6009).
11a 3069 Bagan Piotr i Anastazja (5542).
12 3197 Bagan Tekla zam. Popecka (23).
12a 1725c Bagan Pelagja (6407).
12a 1725c Bagan Pelagja i Ostapiuk Stefan (4132).
13 1725a Marykic Marja i Mikołaj (1005).
14 1351 Świderski Izydor i Stefanja (2448).
14 1351 Świderska Stefanja i Izydor (6381).
Salewicz Aleksander i Julja (7337).
Dr. Einleger Ettla (5094).

TARNOWSKIEGO — Dz. V.

3 1201b, c Mauer Józef i Runia Tonia (3990).
5 2312 Dr. Rosenfeld Zygmunt (4277).
5c 3132 Narolska Prakseda (1613a).
7 2266 Bunikiewicz Anna i Stefan (4119).
9 2365 Rossman Ryfka (568).
9 2365 Rossman Ryfka (4503).
11 2475 Zeiler Etilda i Fürst Jakób (569).
13 2479 Dr. Segal Herman i Karolina (4987).
15 2569 Blemmer Debora (566).
17 706a Bursztyn Leon i Marja (923).
17a 1279a b Saphier Herman i Fryderyka (5539).
19 731 Rokach Regina (5537).
19a 2582 Luft Anna i Lichtblau Dora (5540).
21 732c, 2195 Hirschberg Jakób i Regina (3645).
23 2196 Krell Wilhelm (5542).
25 2885 Baras Aron i Zofja (979).
31 800 Markus Meily (2396).
31a 803 Czechowski Alojzy i Józef (1433).
33 2158 Łuczkiewicz Władysław i Anna (1564).
35 1497 Kaniuk Anna i Seretna Antonina (1673).
37, 39 1735, 2783 Spiegelglas Mojżesz i Zimet Tauba (3098).
45a 2955 Semeńczuk Jakób i Józef (3181).
47 3143 Kolinek Franciszek (4561).
49 2776 Małuha Zofja (1047).
53 2781 Harak Michał i Wasyl (6170).
55 3243 Poticha Izydor i Stefanja (4630).
Ochrymowicz Marja (2408).
4 2383 Fałendysz Jędrzej (885).
6 2502 Einleger Laura i Bohrer recte Weiler Jetta (4643).
6a 2570 Bazar Chune i Pfeffer Regina (5369).
6b 2635 Dmytrowski Jan i Antonina (5589).
8, 10 956, 2015 Rudnik Czarna i Zellermajer Rubin (70).
12 955 Zlatkes Karolina (4768).
14 2408 Brenessel Zygmunt i Fania (4769).
16 950b Schapira Fischel i Mendel (660).
18 950a Schapira Fischel i Mendel (5058).
20 2478 Prober Ozjasz i Betti (4983).
22 1969 Hofrichter Laura (6776).
24a 3151 Haliczer Mania (1931a).
26 2869 Teitelbaum Betti i Salka (5604).
26a 2889 Faden Markus i Laura (6409).
28 1712a, 2634 Goliger Dorota i Schleifer Regina (266).
30 2702 Schächter Wilhelm i Regina (5508).
30 2702 Schächter Wilhelm i Regina (4614a).
32 1211 Gajewski Jan i Ludwika (3922).
34, 36 936b, c Hoch Scheindla Rywka i Weintraub Hirsch (572).
38 936a Moszyński Jan i Henryk (573).
38a 936d Herzog Anna i Korn Jakób (6713).
40 931 Akc. Bank Hipoteczny filja Tarnopol (34).
42, 42a 1724, 2706 Chalupka Wilhelmina (1218).
44 811 Markus Abraham i Frauenglas Jetta (1859).
46 1971 Kozub Iwan i Zofja (3685).
48 1244 Aszkenaze Chaja i Jakób (995).
50 3111 Hirschhorn Anna (6871).
50a 1245 Apfelbaum Beila (1649).
52 1365 Majka Stefanja i Skrzypek Natalja (2983).
52 1365 Wasser Laura i Grünspan Gusta (6894).
54 2137 Pużak Kazimierz (2820).
56 1423 Schmidt Franciszek (5435).
58 2012 Schmidt Franciszek (1278).
58 2012 Schmidt Franciszek (1279).
60 1859 Baras false Türkel Eidla i Marja Rachela (1277).
62 1375 Weisstaub Feiwel (1008).
64 2399 Koziner Izak (4609).
66 1671 Łabaziewicz Ludwik i Katarzyna (1722).
68 2939 Perfecka Prakseda i Poliszczuk Wasyl (6277).
70 2936 Gania Jakób i Franciszka (6648).
70a 3011 Jasiński Szczepan i Anna (6567).
72a 3010 Melnyczuk Marta (6587).
74 2039 Bieler Fania i Günsberg Reizia (1860).
74 2039 Keller Benjamin (984a).
76 2730 Gączowska Marja i Jasińska Emilja (5779).
90 2924 Łukowicz Jan i Paraskewja (5775).
90a 3150 Krupa Zofja (7061).
Kleinberg Pula i Ozjasz (1927).
Czubata Julja (1747a).
Wydział Powiatowy w Tarnopolu (1723).
Grünberg Chaim i Abraham (10).
Smereczyńska Julja (7198).
Chalupka Wilhelmina (7199).

TATARSKA — Dz. III.

3 812 Koch Semyl (2201).
5 1594 Karaś Marja (4048).
7 1163a Szkuła Wasyl (2673).
9 1163b Szkuła Wasyl (6689).
11 813a Sadowska Julja (5985).
11 813b Sadowska Julja (2055).
15 1690a Nykiel Eudokja i Kuczeriszka Marja (2688).
15a 2788 Nykiel Józef i Eudokja (4791).
17 814 Janicki Bolesław i Helena (7440).
21 815a, b Dawidowicz Tekla i Marta (1446).
25 2157 Onuferko Włodzim. (2588).
25a 3217 Obuchowicz Anna (5287a).
27 816 Winnik Józef i Bronisława (1555).
29 2461 Dąbrowska Petronela (5327).
31a 1656 Solińska Eleonora i Tłumacka Michalina (2767).
33 817a Pilipczuk Helena (5814).
35 2216 Spumberg Menasche i Chaja Roza (2925).
37 818 Janicka Anna (2848).
39 1110 Ziemba Stefanja i Józef (2572).
43 821, 2758 Raczuń Katarzyna i Adolf (2068).
45 822 Ostrowski Wojciech (2928).

47 2140 Kapusta Michał i Anna (3623).
49 1449 Murij Iwan (2470).
51, 53 823, 3016 Tataryńska Anna (2055).
55 1347 Fedyszyn Jan i Jabłoński Jan (1547).
57 1903 Smereczyńska Julja (2789).
59 2096 Romanowicz Jan i Anna (3375).
61 1147 Czubata Marja (2742).
63 853 Murij Paweł (6088).
2 1688 Tereszczuk Wasyl i Iwan (5923).
4 923a Tereszczuk Eudokja i Wasyl (3236).
6, 8 923b, 1603 Gądek vel Gondek Marja i Jaworska Antonina (1585).
8a 3147 Burzycka Julja (7064).
10a 2667 Tabak Ozjasz i Ryfka (5790).
12 922 Gerij Marja (5967).
12a 2960 Gabryluk Antoni i Emilja (3601).
14, 16 1602, 1925 Dawidsohn Gusta i Klara Emma (687).
20 2210 Krasnopera Olga i Jarosław (3968).
22 1758 Machnicka Marja i Stefan (2222).
24 921 Onuferko Jakim (2599).
24 921 Onuferko Damian (6592).
26 2486 Płesiuk Marja (2224).
28 1551 Postryhacz Mikołaj i Marja (2803).
32 2759 Ostrowska Tekla i Stefanja (5683).
34 919 Murij Bazyli (4401).
36 1528 Klimczuk Mikołaj i Szott Julja (3140).
38 2076 Wiwczarowski Bazyli (2078).
40 2375 Depałowicz Michał (4538).
Szkuła Anna (6690).
Szpun Julja i Kahane Herman (4729).
Missa Karol i Marja (6659).

UJEJSKIEGO — Dz. III.

1, 3 938, 2128 Dyczkowska Michalina i Chychewska Władysława (235).
5 939, 3237 Łacik Paweł i Wiktorja (6458).
5a 3148 Łacik Paweł i Wiktorja (4110a).
7 940, 2539 Hilfer Otton i Eda (184).
9 940b, c Reichman Sara i Edelman Dawid (4931).
11 940d Parnas Henryka (5053).
4 2857 Kaczer Regina i Kohn Cila (759).
6 943, 945, 946 Skarb Państwa (948).
Fundacja jubileuszowa Kasy Oszczędności miasta Tarnopola (594).
Rosenfeld Emanuel (7086).

WAGILEWICZA — Dz. I.

1 2533 Postryhacz Pelagja i Kiernacz Bazyli (2799).
3 2711 Osadca Olga (5994).
5 2712 Cassiani Pasquali (5995).
7 2713 Małysa Jerzy i Julja (5415).
9 2557 Romańska Urszula i Bolesław (5261).
11 2463 Rudziewicz Jan (2953).
4 2536 Karaiś Stefanja i Jadwiga (2190).
6 1538 Tracz Marja i Julja (5321).

WĄSKA — Dz. IV.

3 1645 Wieser Kazimiera (419).
7 1745a Dżus Piotr i Włodzimierz (973).
7 1745b Dżus Piotr i Włodzimierz (974).
9 2542 Schor Etka (6756).
9 2542 Nettel Meimla i Mannheim Estera (4708).
11 2563 Preminger Beila i Schorr Lea (4707).
13 517 Speiser Leizer i Estera Jenta (285).
2 1936 Silber Józef i Silberg Mechel (4679).
4 2851 Blater Nechemie i Anna (6182).
6 2850 Geduldig Benjamin i Chaja (5492).
Konik Jan i Ksenia (5852).

WERTEPNA — Dz. II.

1 1824 Katz Berta i Brucha (2074).
3 1159b Terlecka Marja i Franciszek (1768).
5 2739 Diwer Aron i Zarudzka Helena (6075).
5a 2724 Kaleta Marja i Zenon (6097).
7 1159c Stöckel Daniel (1589).
7a 2696, 2697 Stöckel Daniel (1589).
9 1920 Stöckel Daniel (1589).
11 1313 Maliński Wincenty i Rozalja (1949).
11 1313 Malińska Karolina i Franciszek (1948).
11 1313 Maliński Józef i Karolina (1646).
11 1313 Stöckel Daniel (4159).
11 1313 Stöckel Daniel (6256).
13 2427 Czajkowska Marja (4847).
15 2154 Spiegelglas Markus i Żaneta (1590).
17 2657 Babij Stanisław i Regent Michał (1448).
17a 2990 Kociuba Jan (2861).
19 2531 Winnicki Władysław i Anna (5140).
19 2531 Winnicki Władysław i Anna (4216).
21 1715 Bojko Jan i Anna (3599).
21a 2723 Brygier Cecylja i Pałamar Anna (5803).
21b 2954 Soroczyński Teodor i Dmytro (6272).
21c 2775 Kelman Sabina i Anna (6190).
21c 2775 Dżus Marja (5498).
23 2152 Regent Michał i Stefan (3539).
25 2740 Regent Michał i Stefan (6039).
27 1962 Gawlicz Mikołaj i Fitas Marja (5536).
29 674, 3176 Dąbrowski Jan i Anna (4515).
29 674 Dąbrowski Józef i Anna (5886).
31 1125 Myślicki Stanisław i Zygmunt (6774).
33 1734 Kuźmowicz Józef (1261).
35 2153 Weber Zofja (1471).
37 2991 Swejda Karolina (6154).
41 2500 Bałaban Władysław i Marja (2500).
2 1766 Gmina miasta Tarnopola (859).
4 3224 Marcinowska Paraskewja (4286a).
6 3157 Czubata Stefanja (4284a).
6 1324 Senyk Jan (3019).
8 1739 Jetschin Marja i Teofil (1566).
10 1422 Czumak Andrzej i Kapuściarz Anna (2859).
12 1378 Ostrożyńska Tekla (2855).
14 1581 Sikora Teodozja (1534).
16 1582 Sikora Bartłomiej (1534).
18 1362 Sikora Bartłomiej i Teodozja (1535).
20 1703 Nebelski Franciszek i Pocałujko Tekla (3538).
22 1945 Diduch Paweł (5632).
24 1583 Mikołajczuk Antonina i Bronisława (1295).
26 1592 Jarymowicz Iwan (3065).
28 1377 Stefanicka Marja (2554).
30 2493 Dowhań Józef i Tekla (4824).
34 2045 Żukowska Julja i Michał (2163).
34a 2845 Mormul Katarzyna i Berezowska Marja (5969).
34a 2845 Berezowska Marja i Mormul Bronisława (6550).
34b 1526 Schellenberger Filip i Paulina (5952).
36 652 Gmina miasta Tarnopola (861).
40 2117 Paraszczuk Anna i Michał (4037).
48 2789 Szkwarkowska Marja (5962).
50 2916 Jachniuk Ołena i Michał (6586).
Stöckel Daniel (1589).
Sikora Teodozja (5257).
Brodzki Józef (6280).
Łopuski Władysław i Franciszka (7429).
Morozowski Francisz. i Stefanja (7373).

WIGÓRY — Dz. II.

1 3249 Martyniuk Konrad i Marja (7258).

3 1311 Chuderski Bronisław i Dudlej Janina Olga (6457).
13 3127 Szozda Bronisław (6459).
17 2956 Dziurzyński Antoni (6461).
25b 3172 Huber Ludwik (4566).
27 3138 Ziębicki Marjan Włodzimierz (7196).
27a 3138 Chmurzyński Antoni i Marja (7116).
27c 3133 Hollender Maurycy i Jeanetta (3906a).
33 3193 Greczyńska Helena i Stanisław (3557a).
37 3206 Brygier Marja i Eugenja (3764a).
2 3219 Okienko Adam i Katarzyna (7371).
2a 3225 Okienko Adam i Anna Katarzyna (7370).
4 3120 Tyszecka Julja (3549a).
6 3168 Kozaczek Wiktor i Anna (2926a).
6a 3192 Jaworska Ludwika (4511a).
8 3134 Galikowski Alojzy i Józefa (7091).
10 3209 Piotrowski Michał (7335).
10a 3210, 3211 Bohaczyk Semen (7072).
14 3250 Krzyżanowska Joan. (7393).
Krowicki Michał i Marja (3278a).
Kostecki Marcin i Ksawera (4232a).
Szczerbań Klement. (2061).
Danyluk Katrja (6674).
Okienko Adam i Anna Katarzyna (7369).

ZACERKIEWNA — Dz. IV.

1 1644 Teichholz Chuwa Dwojra i Pinkas Moses (250).
3 544, 2393 Reitzenbein Berl i Estera (3212).
3a 1644 Reitzenbein Berl i Estera (628).
5 543 Seidman Markus i Sabina (335).
7 542 Taub Lea Basia i Türkel Hersch (624).
7 542 Türkel Hersch i Sobel Schama (621).
9 1349 Gott Sala i Jakób (305).
9a 1350 Sobel Schama (622).
9a 1350 Leitner Srul Lipe i Reizia (623).
11 541c Zweig Gusta i Benzion (516).
13 541 Zweig Gusta i Benzion (77).
15 541a Staszczuk Stanisław i Zubrzycka Anna (515).
15 541b Staszczuk Stanisław i Zubrzycka Anna (76).
17 523, 540 Grünberg Pesia i Rauch Sara (703).
19 539 Luftig Jekel i Wunderlich Chaim Izak f. Goldbrum (101).
21 538 Rubinstein Izrael i Beila Sura zam. Rubin (97).
23 1373 Grünberg Pesia zam. Rauch (99).
25 537 Zuckerkandel Mojżesz i Schrauber Rosa false Zuckerkandel (63).
27 536 Blaustein Chaja (449).
27 536 Blaustein Chaja (5018).
29 535 Pickholz Leizor i Jenta (332).
29 535a Izraelicka gmina wyznaniowa w Tarnopolu (333).
31 533 Brummer Sara i Rubinstein Mirla (5247).
33 534 Stauger Mojżesz i Ciwie (245).
35 532 Gmina miasta Tarnopola (415).
37 531 Kornfeld Joachim i Köstenblat Schaja (452).
39 530 Gläsner Estera recte Weidner (22).
39a 3056 Kornfeld Joachim i Köstenblat Schaja (6062).
41 529 Bieler Markus i Leon (269).
4 157 Muschel Gitla vel Gusta i Perla vel Pepa (765).
8 419a Tennenbaum Jetti (287).
10 419b Schlosser Ruchla (4176a).
12 2025 Fendler Józef i Chana (982).
14 1566 Katz Etka (5502).
16 2596 Kahane Salomon i Maks (920).
Kleinberg Mojżesz i Dwojra (207).
Kamińska Marja (3033a).
Klein Chancia i Raker Rózia (617).
Rubinstein Jakób i Izrael (385).
Schwarz Moses (1238a).

ZAMKOWA — Dz. V.

4 1277 Gmina miasta Tarnopola (846).
6 1875 Schauer Adolf i Emilja (698).
8 2520 Schauer Zygmunt (5704).
10, 12 1305a, b Schauer Zygm. (699).
14 2558 Schauer Ludwika (4462).
Niżnik Emilja (2601a).
Gmina miasta Tarnopola (845).
Schauer Adolf (7379).
Schauer Emilja (7380).
Popławska Józefa (7381).
Płocki Antoni i Karolina (7382).
Płocki Antoni i Karolina (7392).

ZAMONASTEREM — Dz. III.

1 870 Rudyk Jan i Marja (3002).
3 2659 Pakuła Adolf i Bronisława (5174).
5 2786 Krawczuk Marja (4416).
5a 2787 Słobodzian Paraskewja i Hładiak Michalina (5649).
7 1193 Roźniatowska Aniela (2307).
9 1984 Falendysz Stefan (2276).
11 2112 Artymiak Michał i Katarzyna (994).
13 2134 Słumuszyńska Tekla i Marja (1798).
15 877 Kądziołka Michał i Jasinowska Wiktorja (1797).
17 892a Borecka Stefanja i Julja (5159).
19 892b Sikorska Katarzyna (2211).
4 856 Karaiś Marja (1851).
6 855 Kuczeriszka Antoni (5241).
6a 3054 Hamulewicz Marja (6491).
8 854 Hamulewicz Marja i Łukowicz Paraskewja (5100).
10 853 Krawczyniuk Teodor i Stefan (2124).
12 852 Wrzeszcz Eugenja i Stanisław (1836).
14 851 Lasocka Marja (3838).
16 1706 Komorowski Stefan (1924).
18 842 Brykowicz Piotr i Pawłuś Marja (1133).
18a 2909 Rzeźniczek Tekla i Dembowska Antonina (6434).
20 1311 Rzeźniczek Paraskewja i Wasyl (4246).
22 2741 Weber Piotr i Jan (1487).
24 1523 Weber Piotr i Jan (1486).
26 841 Panasiuk Antonina (2916).
28 840 Czumak Anna i Marjan (6615).
30 1414 Murij Julja i Greczyńska Tekla (1600).
32 838 Mysuła Józef i Stefan (2511).
34 2736 Onuferko Antoni i Marja (3584).
36 1550 Musuła Ilko (6002).
36a 2751 Jamna Katarzyna (6003).
36b 3035 Pińkiewicz Józef i Marja (6069).
38 831 Poliszczuk Katarzyna i Wacyk Anna (2138).
40 832 Iwanicka Katarzyna i Antonina (1696).
839 Czumak Anna i Marjan (3821).
Rasławska Julja i Makar Honorata (4234).

ZBARASKA — Dz. II.

3 3201 Door Stanisław i Anastazja (3431a).
5 3163 Kmieć Józef i Filomena (4404a).
2 3118 Mądrzycka Genowefa (6120).
4 1159, 3196 Wacyk Helena (2514).
6 2274 Kolinek Kazimierz i Anna (3496).
Wacyk Helena i Krzyśków Anna (7444).
Stöckel Daniel (1589).
Kozłowski Stefan (4641).
Dr. Szelong Józef (7005).
Kreutzig Florentyna (2462).

ZIELONA — Dz. II.

1 1484 Hetnar Marja i Kołodziej Jan (3439).
1a 2615 Korduba Stefan i Antonina (5658).

1b 2854 Jarymowicz Parteni i Ołena (6072).
5 1858 Antosz Feliks (991).
7 2726 Borowicki Piotr (1094).
6 806 Tracz Anna (2438).
8 805 Czubaty Antoni i Hilary (6500).
12 1646 Czubaty Michał (7507).
12 1646 Czubata Stefanja i Emilja (1545).
14 3242 Kruczkowa Walerja (3955).
16 2333 Skorodeń Andrzej (4815).
18 2035 Lewandowski Bazyli i Julja (2543).
20 2217 Bielanik Tekla (3812).
22 2785 Murij Tekla (1595).
24 2248 Winnicki Jakób (5976).
26 2284 Kociuba Antonina (5205).
30 1884 Kowaluk Filomena (986).
32 2499 Czyrski Józef i Aniela (4914).
34 1146 Dr. Czyrski Ignacy (2677).
36 1144 Dziubowa Julja i Ostrowska Helena (4900).
38 1901 Preniów Kazimierz i Buczar Marja (2826).
Baral Semko (4053).
Wąsowicz Józef i Emilja (4317).

ŻWIRKI — Dz II.

1 2650 Diaków Zenobja (5735).
3 1924 Mazar Grzegorz i Żarowski Władysław (2565).
5 1282 Kurzemski Franciszek i Antonina (2200).
5a 3184 Kurzemska Marja i Wilhelmina (6944).
7 2166 Ostapiuk Michalina i Czubata Tekla (2956a).
9 2161 Czubaty Semion vel Szymon (1352).
9c 2495 Chalupka Wilhelmin. (5004).
17 2604 Szyrska Ksawera (5485).
19 2655 Hübner Stanisława (5076).
21 3226 Czyrski Józef i Aniel. (7191).
29 3126 Jaryczewska Marja (2857a).
4a 1827, 3218 Lasocki Józef (2251).
6 1853 Brygier Anna i Stanisław (1415).
8 2492 Kubiszyn Marcela i Leon (4668).
10a 2666 Feldman Eugenja (5871).
12 1854 Czubaty Jan syn Jana (5226).
14 1902 Malik Marcela recte Marta (2414).
20 2494 Rzeźniczek Dmytro i Butz Juljanna (4976).
22 2858 Okienko Adam i Katarzyna (6201).
26 3125 Kieryk Paweł i Marja (1123a).
28 2728 Korduba Dmytro (4142).
30 2747 Czubaty Antoni i Anna (6106).
32 2727 Wacyk Teofila i Włodzim. (2667).
34 3179 Preyzner Marja i Stanisław Leon (1662a).
36 3188 Flista Florjan i Wiktorja (4225a).
Pacholik Jan i Rafaela (4224a).
Preniów Kazimierz (2829).
Horbacki Bazyli i Helena (7557).
Grodzicki Bronisław i Marja (7453).
Feldman Lola (7190).
Jener Karolina (7391).

ŻYDOWSKA — Dz. IV.

3 395 Schwarz Małka i Klara zam. Seid (56).
5 391 Kolpak Marjem i Moses Leib (404).
7 389 Wechsler Lea i Katz false Wechsler Salomon (696).
4 330 Goldhardt Moses i Sara (525).

GAJE CHODORÓWKA — Dz.

1 1077 Onuferko Marja (3569).
2 1078 Tłumacka Rozalja i Marcin (7310).
3 1079 Czubaty Paweł (1271).
4 1080 Kostyszyn Stefan i Iwan (1528).
5 1081, 2648 Myślicki Stefan i Aleksandra (5378).
7 1084 Reszetucha Paweł (2871).
8 1085 Wacyk Iwan (3871).
9 1086 Szelepka Jan i Dżus Stefanja (1518).
10 1230 Onuferko Michał (5336).
10a 1284 Czubaty Włodzim. (3788).
11 1295 Taraszczuk Anna i Michał (1363).
12 1503 Satanowska Katarz. (6419).
12 1503 Saturska Katarzyna i Marceluch Anna (1665).
12a 1504 Piotrowski Jan i Andrzej (2822).
13 1533 Wacyk Tekla (3289).
13 1533 Dawidowicz Władysław (3816).
14 1676 Tkacz Mirosław i Szpilur Anna (2300).
14 1676 Tkacz Wasyl (6068).
15 1681 Ziemba Julja i Jakób (6410).
16 1682 Wróblewski Franciszek i Mieszko Paulina (4417).
17 1737 Chuwen Hudie (6737).
18 1864 Lotowicz Paweł (4463).
19 1934 Horwath Michał (1670).
19 1934 Horwath Michał i Onuferko Anna (1846).
20 2081 Onuferko Anna (1994).
26 2685 Łotowicz Michał (4464).
27 2807 Myślicki Marjan i Marja (5926).
28 2808 Hołoczyński Michał (6370).
29 2809 Łotowicz Michał i Włodzimierz (2302).
30 2810 Kuczer Jan (5665).
30 2810 Marceluch Anna (6371).
31 2886 Terenda Katarzyna (6303).
1467 Grünspan Lea (2268).
1505 Myślicki Dyonizy i Stefan (6268).
1684 Franków Antoni i Rozalja (5371).
1728 Sussman Beila Chaja (1724).
2013 Myślicki Marjan i Marja (2140).
Ruszel Ignacy i Michał (5421).

GAJE CZUMAKOWE — Dz.

36 1088 Onuferko Anna (6430).
37 1089 Chodakowski Władysław (1320).
38 1090 Czumak Andrzej (5639).
39 1117 Kosmyna Antoni (2064).
40, 41 1224a, b Mysuła Antoni i Tekla (6465).
42 1239 Czumak Jan (1398).
43 1802 Karaszowski Semen i Marja (4799a).
44 1815 Mielnik Prokop (1383).
1935 Aleksiewicz Eudokja (987).

GAJE GRECZYŃSKIE — Dz.

49 1091 Skorobohaty Mikołaj (1780).
51 1390b Pasieka Mykieta i Michał (3560).
54 1397 Wacyk Małgorzata (7147).
55 1506 Wacyk Joachim (3295).
56 1533 Chudykowski Stanisław i Paraskewja (3656).

Najzdrowsza i najsmaczniejsza KUCHNIA W RESTAURACJI »POD BUKIETEM«
WARSZAWA, CENTRALA: Marszałkowska 114,
FILJA I: Marszałkowska 90, FILJA II: Nowy Świat 5.
3206/Kr.

57 1762 Chudakowska Olga i Feliks (4816).
58 1763 Czubaty Marjan (6996).
59 2020 Dubeńska Anna (1481).
60 2100 Kohut Antoni i Mozer Marja (3500).
62 2806 Datkun Anastazja (1609).

GAJE SZLACHCINIECKIE — Dz.

68 1092 Barabasz Michał (1856).
69 1093 Litwin Ołena (5813).
71 1095 Krywons Stefan i Katarzyna (7459).
72 1096 Butryn Wasyl i Dmytro (1196).
74 1097, 1989 Czubata Tekla (5406).
75 1098 Butryn Teodor i Stefan (6165).
76 1099 Pachołek- Józef i Helena (6580).
77 1100 Dziuń Walerja i Aniela (5051).
77 1100 Błażków Eljasz (5052).
78 1101 Diłaj Paweł i Tomasz (2638).
79 1111 Kirył Tekla i Karaiś Marja (1884).
79 1111 Kirył Jan (1881).
80 1637 Dziuń Tekla (2464).
81 1662 Reszetucha Marja i Damian (2868).
82 1818 Czumak Antonina i Ogińska Eudokja (2869).
83 1961 Bielanik Onufry (1075).
84 2006 Wacyk Katarzyna (3188).
85 2007 Butryn Michał (1198).
1232 Chawełko Mikołaj (2083).
Barabasz Olga (5064).
Czumak Teodozja (1015).
Woliński Aleksander (7251).

GAJE WIELKIE — Dz.

1 1041 Steszyn Jurko (1654).
2 1043 Pasicznyk Ahafja (6740).
3 1044 Diduch Paweł (2435).
4 1048 Czarniawska Paulina (3509).
5 1050 Chudykowski Władysław (7514).
5 1050 Wąsata Marja i Sałowska Agata (1491).
7 1052 Hubczak Piotr i Kasjan Zofja (5382).
8 1054 Hładka Olga i Ilarjon (1659).
9 1055 Majka Eljasz i Hreh. (2544).
10 1056 Czubaty Włodzimierz i Julja (4720).
11 1057 Kozub Iwan i Marja (6017).
12 1058 Kozub Władysław (4026).
13 1059 Śnihur Wasyl i Antonina (1713).
14 1060 Reszetucha Oleksa (2900).
15 1061 Holländer Mirla (5454).
16 1055, 1062 Pasicznyk Piotr (1249a).
16 1062 Pasiecznik Jarosława (5114a).
17 1064 Wawrzyniec Piotr (1770).
18 1065 Wacyk Antoni (4640).
19 1066 Lewandowski Teodor (6709).
20 1067, 1068 Sosnowski Andruch i Marja (5482).
21 1069 Markowicz Iwan i Józef (2392).
22 1070 Dubeńska Teofila (1480).
23 1071 Majka Anna (6598).
24 1072 Majka Anna (6736).
25 1074 Czumak Piotr i Mikołaj (4377).
27 1141 Seńkowski Semion (3748).
27 1153 Szutowska Olga i Helena Joanna (2407).
30 1189 Postryhacz Marja (2795).
31 1228 Batiuk Andrzej (6099).
32 1243 Urbaniak Marja (2091a).
32 1245 Czubata Marta i Urbaniuk Marja (2127a).
32 1243 Dawidowicz Katarzyna i Joachim (2141a).
33 1251 Grabas Małanka i Wagilewicz Michał (3524).
34 1271 Knysz Józef (5917).
35 1283 Koroluk Jakób (2147).
36 1285 Gmina miasta Tarnopola (4820).
37 1286 Czubaty Jan syn Grzegorza (2907).
38 1298 Zabłocki Piotr i Anna (1576).
38 1298 Zabłocki Piotr i Anna (1293).
39 1310 Czubata Ksenia i Stefan (1305).
40 1354 Senyk Antonina i Teofila (3050).
41 1355 Majka Hryć (2368).
42 1393 Altman Józef i Mina (6447).
43 1394 Złatkes Chaim Leib (5285).
43 1394 Deputat Marja i Paraskewja (1626).
44 1412 Onuferko Włodzimierz i Reszetucha Michał (4918).
45 1434 Korduba Dmytro syn Andrzeja i Anna (1954).
45 1434 Korduba Anna (6150).
46 1435 Korduba Piotr (1970).
47 1436 Jarymowicz Wasyl (1742).
47 1436 Jarymowicz Stefan (4661a).
48 1442 Brykowicz Pantaleon i Włodzimierz (3445).
49 1459 Butkowski Wasyl i Anna (1185).
50 1464 Czubata Julja i Władysława (6511).
51 1466 Senyk Iwan syn Piotra (3026).
52 1532 Diediuch Dmytro i Teofila (3045).
53 1535 Majka Michał i Dmytro (2351).
54 1536 Senyk Paraskewja i Anna (4095).
55 1626 Seńkowski Antoni i Matwij (6964).
56 1628 Korduba Marja i Paraszczuk Józefa (1154).
57 1629 Kasjan Stefan (1607).
58 1631 Majka Marja i Anna (5110).
59 1660 Kaszuba Marja (2896).
60 1663 Rogowski Piotr i Anna (2930).
61 1692 Krzywa Pelagja i Piotr (5810).
62 1693 Ogiński Michał (4549).
62 1693 Korduba Olga (1992).
63 1694 Iwanicka Józefa i Michał (1694).
64 1695 Majka Marja i Korduba Stefanja (2056).
65 1696 Wacyk Anastazja (5162).
66 1697 Podhajny Kość (2332).
67 1699 Kuczer Paweł (2152).
68 1707, 1155 Wilczyńska Paraskewja (2629).
69 1708 Złatkes Lea (1628).
70 1709 Jędrzejowicz Zofja (5447).
72 1714 Iwanicki Michał i Anna (2685).
73 1742 Bohaczyk Michał i Dymitr (3016).
74 1747 Polski Dom Ludowy w Tarnopolu (2420).
75 1748 Majka Piotr i Marja (1214).
76 1750 Pyłypczuk Andrzej (2255).
77 1761 Andrejowicz Piotr i Dmytro (1775).
78 1770 Bochniewicz Petron. (2030a).
78 1770 Kowalska Helena (2227).
80 1782 Czubata Marja (1298).
81 1803 Czykało Stefanja (1424).
82 1805 Czykało Włodzimierz i Matwijczuk Paraskewja (1726).
83 1806 Czykał Antonina (5202).
84 1807 Kaźmirów Jan (2321).
85 1816 Knysz Piotr i Marja (2428).
86 1839 Olejniuk Marta i Włodzimierz (2598).
87 1840 Semenowycz Anna (2389).
87 1840 Markowicz Eudokja (2390).
88 1846 Juśkiewicz Michał i Antonina (1785).
89 1847 Robak Anna i Eugenjusz (1559).
89 1847 Semenowicz Anna (6189).
90 1876 Jaszczyszyn Jan i Fałendysz Stefanja (5209).
91 1872 Majka Jan i Pelagja (1017).
92 1878 Czubaty Jan i Zofja (5355).
93 1889 Korduba Wasyl i Anna (2121).
94 1914 Romaniszyn Eudokja (6331).
95 1915 Czubaty Włodzim. (1292).
97 1941 Majka Michał (2343).
98 1987, 1775 Majka Stefan i Paraskewja (6024).
99 1988 Jacyszyn Anna (1854).
100 1996 Dawidowicz Marja i Hewko Antonina (3412).
101 1997 Reszetucha Piotr (6976).
102 1999 Onuferko Julja (3106).
103 2000 Wacyk Hilary (3312).
104 2001 Rogowski Iwan i Anna (2150).
105 2002 Michałowicz Jan i Pelagja (2442).
106 2047 Majka Teofila (1462).
107 2058 Dupak Eljasz (1492).
108 2061 Majka Katarzyna (6030).
109 2075 Kaszuba Julja (1851).
111 2078 Kamiński Jan i Julja (1799).
112 2079 Kudryński Piotr i Anastazja (2809).
113 2097 Majka Pelagja i Jan (3342).
114 2098 Olender Mikołaj i Hucaluk Tomko (1850).
115 2106 Porowska Tekla (5203a).
116 2109 Kozub Aleksandra i Iwan (4187).
117 2111 Juśkiewicz Anna i Julja (4808).
118 2115 Krzywy Michał (2133).

119 2118 Kozub Tekla (4029).
120 2139 Czubaty Wasyl i Krzywy Wasyl (1227).
121 2163 Kozub Marja i Michał (1955).
127 2209 Senik Anna i Włodzimierz (3908).
129 2214 Piech Jan i Marja (3770).
139 2254 Kaszuba Joanna i Piotr (3795).
140 2255 Andryjewicz Eljasz i Stefanja (5600).
144 2338 Domaradzki Bazyli i Stanisław (4399).
154 2348 Czumak Jędrzej i Senyk Paraften (5130).
157 2458 Reszetucha Marja (4925).
159 2470 Kierniczny Dmytro (6761).
161 2527 Pałamar Anna i Stefanja (4841).
165 2599 Dubelt Józef i Agnieszka (4658).
165 2631 Bosiuk Pelagja (5500).
166 2640 Kanarek Iwan i Teofil (5596).
169 2716 Diduch Grzegorz i Piotr (5782).
170 2805 Steszyn Magdalena (4895).
171 2811 Kozub Tomasz (4028).
172 2812 Sosnowska Jewdocha (3781).
173 2815 Schechter Józef (4923).
174 2814 Michałków Paraskewja i Matwijczuk Marjan (4924).
175 2817 Kudryński Piotr i Anastazja (5621).
176 2818 Helik Franciszek i Kasjan Wasyl (4655).
177 2819 Batiuk Jędrzej (5501).
178 2820 Kaszuba Dyonizy i Rupenthal Anna (5732).
179 2821 Kaszuba Wasyl i Aleksandra (4898).
180 2822 Czykało Stefanja (1426).
181 1760, 2823 Kociuba Marceli i Aniela (5414).
183 2825 Kaszuba Marja i Olga (7084).
184 2826 Witczymyszyn Was. (1725).
185 2827 Zlatkes Feiga Zina (1243).
185 2827 Zlatkes Feiga Zina (5783).
186 2828 Zając Paweł (6545).
187 2829 Kozub Marja i Dmytro (6016).
189 2831 Gawlicz Dmytro (6188).
196 2838 Mauer recte Zlatkes Fischel (4913).
198 2915 Kozub Hnat i Anna (5949).
202 2964 Sobiszczański Teodor i Tekla (5234).
1049 Pasiecznik Joanna (5232).
1073 Senik Piotr (3029).
1075 Majka Anna (1893).
1288 Senyk Marja i Leon (3040).
1395 Fałendysz Andrzej (1805).
1396 Deputat Anna (5997).
1633 Szmul Grzegorz (1369).
1817 Czubata Ksenia (4493).
1841 Kaszuba Antonina (6538).
2656 Byndas Tadeusz (1542).
3119 Byndas Józef (2469a).
3160 Jarymowicz Eljasz (6682).
3164 Połak Mikołaj i Marja (1476a).
Stangret Anastazja (6173).
Korduba Jan (5872).
Bendas Karol i Stanisław (5854).
Semenowicz Ilko (6999).
Dawidowicz Aleks. (4070a).
Dawidowicz Piotr i Włodzimierz (1442).
Furmankiewicz Franciszek (5234).
Piech Rozalja (2645).
Dekonty Maksym i Anna (5987).
Kaczorowska Apolonja i Stanisław (5237).
Kanarek Stefan i Anna (5595).
Fałendysz Andrzej (5571a).
Sosnowski Andruch i Marja (5481).
Bielawski Iwan (6295).
Stojko Julja (6795).
Kuczer Paweł i Anna (6792).
Turczyn Stefan i Batiuk Stefanja (5429).
Pasicznyk Anastazja (2838).
Skowroński Stefan i Włodzimierz (6581).
Wacyk Anna i Włodzimierz (5319).
Gott Antonina (2063).
Willner Jakób (2648).
Majka Anna (5594).
Wagner Tekla (2430).
Zasłocka Marja (7128).
Łobocka Kornela (7129).
Kraśnicki Piotr (7148).
Kolinek Anna (7442).
Kmiecik Józef (7255).
Szott Aniela (7267).
Majka Piotr syn Jędrzeja (7456).
Turczyn Stefan (7320).
Czubata Marja (7441).

Silna Flota Morska — to Silne i Bogate Państwo
Zapisujcie się na członków Ligi Morskiej i Kolonialnej!

GARGOYLE
Mobiloil
MOBILOIL
przodujący olej świata — zapewnia najwyższą sprawność bezpieczeństwo ruchu oraz oszczędności.
VACUUM OIL COMPANY S. A.
1904

I. K. C. przeprowadza skutecznie kampanje w obronie interesów szerokich mas

Miejski Zakład Elektryczny
w Tarnopolu, tel. Nr. 7. 1647
wykonuję instalacje elektryczne na ulgowych warunkach kredytowych.

ARCHITEKT 1717
ALFRED STELMACHOWICZ
rząd. upoważ. budown. w TARNOPOLU, pasaż Adlera 2.

ELEKTRYCZNA WYTWÓRNIA WĘDLIN I KONSERW 1693 „PODOLE"
TARNOPOL, RYNEK 12. — TELEFON Nr. 29.

Drukarnia i Księgarnia
»ORBIS«
Sp. z o. o.
Kraków-Dębniki, ul. Barska 41
Wykonuje wszelkie roboty wchodzące w zakres drukarstwa.
Specjalność: Dzieła naukowe, Dział nauk geograficznych, — mapy czarne i wielobarwne. — Własne nakłady map.
Ceny niskie. Warunki dogodne.

Najlepszy przewodnik
dla kuracjuszy i turystów z całej Polski



to tygodniowy bezpłatny dodatek ilustrowanego Kuryera Codziennego

KURYER TURYSTYCZNO-ZDROJOWY i KOMUNIKACYJNY

Najkorzystniejszy organ ogłoszeniowy dla uzdrowisk, miejsc kąpielowych, hoteli, pensjonatów, sanatorjów i wszelkich przedsiębiorstw turystycznych. Projekty kampanij prasowych, kosztorysy i egzemplarze okazowe dostarcza bezpłatnie

DZIAŁ PROPAGANDY I. K. C.
Kraków, Wielopole 1, Pałac Prasy

GARGOYLE Mobiloil

Mobiloil 1904

przodujący olej świata, zapewnia najwyższą sprawność, bezpieczeństwo ruchu oraz oszczędności.

VACUUM OIL COMPANY S. A.

»JAFFA« (TOCERET HAAREC) Sk. z o. o. 929

LWÓW, ULICA JAGIELLOŃSKA L. 11a

poleca niezrównane **palestyńskie wysokowitaminowe surowe i gotowane soki owocowe, miód pomarańczowy, marmelady** (jam), **oliwę, cukry** — oraz **odżywki dla djabetyków**

Dział VIII.

Informator miasta stoł. Warszawy

ZAKŁADY CERAMICZNE »OŁTARZEW« SPÓŁKA Z OGRANICZONĄ ODPOWIEDZIALNOŚCIĄ

ZARZĄD: WARSZAWA, WSPÓLNA 63, M. 4. TELEFON NR. 918-10.
FABRYKA: OŁTARZEW, Poczta OŻARÓW, k. WARSZAWY. Telef. II Podm. Ożarów 4.

Produkcja klinkieru drogowego.
Budowa trwałych nawierzchni drogowych. 1896

NAJSKUTECZNIEJSZA TRUTKA NA SZCZURY i MYSZY DOMOWE i POLNE



W Polsce wytępiono Ratopaxem:

w 1930 r. około 0,5 miljona sztuk szczurów
w 1931 r. „ 1,5 „ „ „
w 1932 r. „ 3,0 miljonów „ „
w 1933 r. „ 4,0 „ „ „
w 1934 r. „ 5,0 „ „ „

LABORATORJUM CHEMICZNE
TARNÓW, NOWY ŚWIAT 33 80

Towarzystwo Ubezpieczeń
PRZYSZŁOŚĆ
SPÓŁKA AKCYJNA
W WARSZAWIE
KRÓLEWSKA 35

ODDZIAŁY:
Łódź, Poznań, Lwów, Kraków, Katowice,
Bydgoszcz, Bielsko, Białystok, Będzin, Wilno

poleca ubezpieczenia na życie bez badania lekarskiego

1473



Dział VIII.

Miasto Stołeczne

Warszawa

Informator

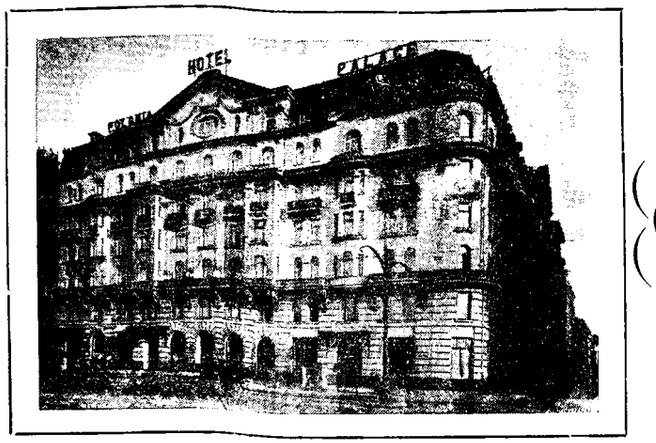

Hotel Polonia Palace

WARSZAWA

ALEJE JEROZOLIMSKIE 39

wprost Dworca Głównego

poleca

pokoje nowocześnie urządzone od 7 złotych.

1900

Polska wśród państw świata.

Źródła: Mały Rocznik Statystyczny 1933 r.

GRANICE POLSKI
(w kilometrach)

Ogólna długość granic Polski 5.534, granice lądowe 5.394, granice morskie 140, w tem zatoka Pucka 68.
Odcinki granicy lądowej: z Niemcami 1.912, w tem z Prusami Wschodniemi 607, ze Związkiem Sowieckich Socjalistycznych Republik 1.412, z Czechosłowacją 984, z Litwą 507, z Rumunją 349, z Wolnem Miastem Gdańskiem 121, z Łotwą 109.

LUDNOŚĆ MIAST POLSKI
(w tysiącach).

Stan na 1 stycznia 1931 r.

Ogółem miast w Polsce jest 637 z ludnością 8,689.000, co stanowi 27,2% ogółu ludności kraju.

Miast liczących powyżej 1 miljona jest — 1, od 100 do 1.000 tys. — 10, od 20 do 100 tys. — 57, od 10 do 20 tys. — 83, od 5 do 10 tys. — 177, poniżej 5 tys. — 309.

Zaludnienie miast w tysiącach.

Baranowicze 25, Będzin 48, Biała 26, Białystok 95, Bielsko 23, Borysław 41, Brześć n/Bugiem 52, Bydgoszcz 120.
Chełm 20, Czeladź 22, Częstochowa 123.
Dąbrowa Górnicza 39, Drohobycz 36,5.
Gdynia 40, Gniezno 31, Grodno 50, Grudziądz 52.
Inowrocław 32, Jarosław 23, Jaworzno 20.
Kalisz 57, Katowice 129, Kielce 60, Kołomyja 37, Kowel 29, Kraków 227, Królewska Huta 82, Krzemieniec 21, Kutno 25.
Leszno 20, Lida 21, Lublin 117, Lwów 315.
Łomża 25, Łódź 604, Łuck 36.
Mława 20, Mysłowice 24.
Nowy Sącz 33.
Ostrowiec 27, Ostrów Wielk. 20.
Pabjanice 47, Pińsk 33, Piotrków Tryb. 52, Płock 34, Poznań 429, Pruszków 25, Przemyśl 58.
Radom 80, Radomsko 24, Równe 41, Rybnik 25, Rzeszów 30.
Sambor 22, Siedlce 38, Siemianowice 39, Skierniewice 21, Sosnowiec 113, Stanisławów 61, Stryj 32, Suwałki 21, Tarnopol 47, Tarnów 46, Tczew 23, Tomaszów Mazowiecki 39, Toruń 57.
Warszawa 1.183, Wilno 196, Włocławek 57, Włodzimierz 26.
Zamość 26, Zawiercie 33, Zduńska Wola 23, Zgierz 27, Żyrardów 26.

POWIERZCHNIA NIEKTÓRYCH PAŃSTW
(w tysiącach km²).

Z. S. R. R. 21.274, Chiny 11.081, Brazylja 8.511, St. Zjedn. A. P. 7.841, Argentyna 2.797, Meksyk 1.969, Turcja 763, Afganistan 650, Francja 551, Sjam 518, Hiszpanja 505, Niemcy 471, Szwecja 448, Polska 389, Finlandja 388, Japonja 381, Norwegja 324, Włochy 310, Rumunja 295, Jugosławja 249, Anglja (W. Bryt. z pn. Irlandją) 245, Czechosłowacja 140, Węgry 93, Austrja 84, Łotwa 66, Litwa 56, Estonja 48, Egipt (bez pustyni) 35, Holandja 34, Belgja 30.

LUDNOŚĆ NIEKTÓRYCH PAŃSTW
(w miljonach).

Chiny 457,8, Z. S. R. R. 162.1, St. Zjedn. A. P. 124.8, Niemcy 65,6, Japonja 64.5, Anglja (W. Brytanja z pn. Irlandją) 46.3, Francja 41,9, Włochy 41,9, Brazylja 41.1, Polska 32,6, Hiszpanja 23,7, Rumunja 18,0, Meksyk 16,4, Turcja 15,6, Egipt (bez pustyni) 14,7, Czechosłowacja 14,7, Jugosławja 13.9, Arganistan 12,0, Sjam 11,8, Argentyna 11.7, Węgry 8,7, Belgja 8,2, Holandja 8,1, Austrja 6,7, Szwecja 6,2, Finlandja 3,5, Norwegja 2,8, Litwa 2.4, Łotwa 1,9, Estonja 1,1.

GĘSTOŚĆ ZALUDNIENIA NIEKTÓRYCH PAŃSTW
(na 1 km² powierzchni)

Egipt (bez pustyni) 421, Belgja 277, Holandja 236, Anglja (W. Brytanja z pn. Irlandją) 189, Japonja 169, Niemcy 139, Włochy 135, Czechosłowacja 105, Węgry 94, Polska 84, Austrja 80, Francja 76, Rumunja 61, Jugosławja 56, Hiszpanja 47, Litwa 43, Chiny 41, Łotwa 29, Estonja 23, Sjam 23, Turcja 20, Afganistan 18, St. Zjednoczone A. P. 16, Szwecja 14, Finlandja 9, Norwegja 9, Meksyk 8, Z. S. R. R. 8, Brazylja 5, Argentyna 4.

NAJWIĘKSZA FABRYKA MYDŁA W POLSCE:
PRZEMYSŁ TŁUSZCZOWY
SCHICHT-LEVER S.A.
WARSZAWA, NOWY ZJAZD 1.
SPRZEDAŻ NA WARSZAWĘ: Warszawa, Nowy Zjazd 1. — Telefon 665-24.
1938

Polska Fabryka Ołówków
L. i C. HARDTMUTH-LECHISTAN S. A.
Kraków
4219/Kr.

GARGOYLE
MOBILOIL
przodujący olej świata — zapewnia najwyższą sprawność, bezpieczeństwo ruchu oraz oszczędności
Mobiloil VACUUM OIL COMPANY S. A.
1904

Władze państwowe i Ministerstwa.

Prezydent Rzeczypospolitej Zamek, tel. Kanc. Cywilnej — 736-08.
Prezydent Rzeczypospolitej, Zamek, tel. Gabinetu Wojskowego — 608-95.
Sejm Rzeczypospolitej, Wiejska 4-6-8, tel. 551-20.
Senat Rzeczypospolitej, Wiejska 4-6, tel. 551-20.
Prezydjum Rady Ministrów, Krakowskie Przedmieście 46, tel. 555-00.
Ministerstwo Spraw Wewnętrznych, Nowy Świat 69, tel. 662-50.
Ministerstwo Spraw Wojskowych, Nowowiejska 1-3-5, tel. 8-04-20.
Ministerstwo Spraw Wojskowych, Nowowiejska 1-3-5, tel. 8-04-20.
Ministerstwo Spraw Zagranicznych, Wierzbowa 1, tel. 5-56-60.
Ministerstwo Skarbu, Rymarska 3-5, tel. 556-14.
Ministerstwo Wyznań Relig. i Oświecenia Publ., Al. Szucha 25, tel. 8-02-20.
Ministerstwo Przemysłu i Handlu, Elektoralna 2, tel 547-20.
Ministerstwo Komunikacji, Chałubińskiego 4, tel. 5-52-00
Ministerstwo Rolnictwa, Senatorska 15, tel. 639-01.
Ministerstwo Opieki Społecznej, Długa 38-40, tel. 5-61-60.
Ministerstwo Poczt i Telegrafów, Pl. Napoleona 8, tel. 555-20.
Ministerstwo Sprawiedliwości, Długa 7, tel. 11-08-76.

Centralne Urzędy państwowe.

Administracja Dziennika Ustaw Rzeczp. Polskiej, Długa 59, tel. 11-83-44.
Biuro Sprzedaży Soli, Moniuszki 3, tel. 233-32.
Drukarnia Państwowa, Miodowa 22, tel. 11-67-86.
Dyrekcja Ceł, Inflancka róg Pokornej, tel. 12-09-71.
Dyrekcja Dróg Wodnych, Solec 2, tel. 9-09-56.
Dyrekcja lasów państwowych, Wawalska 54, tel. 8-67-14.
Dyrekcja Państw. Monopolu Tytoniowego, Nowy Świat 4 tel. 9-32-52.
Dyrekcja Państw. Monopolu Spiryt., Leszno 1, tel. 11-07-78.
Eksportowy Państwowy Instytut, Elektoralna 2, tel. 538-82.
Fundusz Bezrobocia, Czerniakowska 231, tel. 928-60.
Generalna Dyrekcja Loterji Państwowej, Nalewki 2, tel. 11-45-71.
Główny Urząd Miar i Wag, Elektoralna 2, tel. 547-87.
Okręgowy Urząd Ubezpieczeń, Kredytowa 9, tel. 413-86.
Izba Skarbowa Grodzka, Rymarska 1, tel. 11-50-19.
Inspektorat Szkolny m. st. Warszawy, Nowowiejska 43, tel. 8-76-36.
Komisja Kodyfikacyjna, Mokotowska 14, tel. 8-91-82.
Kuratorjum Okręgu Szkolnego Warszawskiego, Bagatela 12, tel. 8-29-57.
Komenda Straży Granicznej, Leszno 5, tel. 11-39-13.
Mennica Państwowa, Markowska 18, tel. 10-15-83
Najwyższa Izba Kontroli Państwa, Żórawia 44, tel 555-73. Nowy gmach — Al. Szucha róg Litewskiej, tel. 8-73-86.
Naczelna Dyrekcja Lasów Państwowych, Wawelska 54, tel. 504-13.
Najwyższa Komisja Dyscyplinarna, Krak. Przedmieście 46, tel. 555-00.
Okręgowy Urząd Ziemski, Filtrowa 57, tel. 8-70-45.
Okręgowa Dyrekcja Kolei Państwowych, Targowa 74, tel. 548-60.
Państwowy Urząd Wychowania Fizycznego i Przysp. Wojsk., Myśliwiecka 3-5, tel. 9-47-41.
Państwowy Instytut Meteorologiczny, Nowy Świat 72, tel. 665-01.
Prokuratorja Generalna, Kopernika 36-40, tel. 556 89.
Państwowy Zakład Badania Żywności, Chocimska 24, tel. 8-98-22.
Państwowy Zakład Higjeny, Chocimska 24, tel. 8-08-42.
Państwowy Urząd Kontroli Ubezpieczeń, Kopernika 36-40, tel. 231-02.
Państwowy Instytut Eksportowy, Elektoralna 2, tel. 538-82.
Państwowy Instytut Geologiczny, Rakowiecka 4, tel. 8-14-46.
Państwowy Urząd Pośrednictwa Pracy, Ciepła 21, tel. 723-40.
Powszechny Zakład Ubezpieczeń Wzajemnych, Kopernika 36-40, tel. 423-10.
Redakcja „Monitora Polskiego", Miodowa 22, tel. 11-44-05.
Statystyczny Główny Urząd, Al. Jerozolimskie 32, tel. 269-19.
Urząd Opłat Stemplowych, Kopernika 36-40, tel. 719-55.
Saliny Państwowe, Marszałkowska 95, tel. 9-88-89.
Urząd Pożyczek Państwowych, Rymarska 1.
Urząd Patentowy Rzeczyp. Polskiej, Elektoralna 2, tel 710-16.
Urząd Emigracyjny, Królewska 23, tel. 412-15.
Urząd Celny, stacja Warsz. Towar. Gdańska, tel. 11-03-10.
Urząd Probierczy Warszawski, Złota 22, tel. 688-99
Warszawski Okręgowy Urząd Miar i Wag, Długa 31, tel. 11-39-89.

Fabryka wyrobów jedwabnych W. WEISSBREM WARSZAWA, MARSZAŁKOWSKA L. 11.
Produkcja lacetek, tasiemek, sznurów jedwabnych i t. p.
1923

Korpus dyplomatyczny w Polsce.

Ambasady i poselstwa.

Argentyna. Poselstwo (kanc. — Koszykowa 6).
Austrja. Poselstwo i Wydział Konsularny (Koszykowa 11-b).
Belgja. Poselstwo (kanc. — Ujazdowska 23).
Brazylja. Poselstwo (Hotel Europejski).
Bułgarja. Poselstwo i Wydział Konsularny (Al. Ujazdowskie 39).
Chile. Poselstwo (kanc. — Koszykowa 6-22).
Czechosłowacja. Poselstwo i Wydział Konsularny (kanc. Koszykowa 18).
Danja. Poselstwo i Wydział Konsularny (kanc. Koszykowa 8).
Estonja. Poselstwo i Wydział Konsularny (Al. Ujazdowskie 9a/5).
Finlandja. Poselstwo i Wydział Konsularny (pl. Napoleona 3).
Francja. Ambasada i Konsulat (kanc. — Aleja Róż 2).
Grecja. Poselswo, Matejki 5 i Wydział Konsularny (Marszałkowska 48-5).
Hiszpanja. Poselstwo i Wydział Konsularny (kanc. — Koszykowa 6-4).
Holandja. Poselstwo (kanc. — Czackiego 9-8).
Japonja. Poselstwo i Wydział Konsularny (Foksal 10).
Jugosławja. Poselstwo i Wydział Konsularny (Al. Ujazdowskie 33).
Łotwa. Poselstwo i Wydział Konsularny (Szkolna 6).
Meksyk. Poselstwo (Królewska 23/7).
Niemcy. Poselstwo (Piusa XI 17).
Norwegja. Poselstwo i Wydział Konsular. (Pierackiego 3).
Persja. Poselstwo i Wydział Konsularny (Aleje Ujazdowskie 36).
Portugalja. Poselstwo (kanc. — Pierackiego 14).
Rumunja. Poselstwo i Wydział Konsularny (Al. Ujazdowskie 47).
Stolica Apostolska. Nuncjatura Apostolska (Al. Szucha 12).
St. Zjednoczone Am. Półn. Ambasada (kanc. — Aleje Ujazdowskie 11).
Szwajcarja. Poselstwo i Wydział Konsularny (kanc. — Smolna 25).
Szwecja. Poselstwo i Wydział Konsularny (kanc. — Królewska 3).
Turcja. Ambasada i Wydział konsularny (Szopena 2-a).
Wielka Brytanja. Ambasada (Nowy Świat 18).
Węgry. Poselstwo i Wydział Konsularny (kanc. — Mokotowska 55).
Włochy. Ambasada i Wydział Konsularny (Pl. Dąbrowskiego 6).
Związek Socjalistycznych Republik Rad. Poselstwo i Wydział Konsularny (Poznańska 15).

Urzędy konsularne.

Argentyna. Warszawa. Konsulat Generalny (Al. Szucha 16-35a).
Austrja. Kraków. Konsul. Honor. (Wolska 4). Lwów. Konsul. Honor. (Ossolińskich 4). Łódź. Konsul. Gen. Honor. (Wodny Rynek 2). Poznań. Konsul Honor. (Pl. Wolności 18). Katowice. Ag. Konsul. (3 Maja 17).
Belgja. Warszawa. Poselstwo (Świętokrzyska 25-6). Konsulat Honorowy (Nowowiejska 2). Lwów. Konsul. Honor. (Nabielaka 37-a). Poznań. Konsul. Honor. (Słowackiego 55). Katowice. Konsul. Honor. (Andrzeja 5-1). Sosnowiec. Kancelarja (3 Maja 15).
Brazylja. Warszawa. Konsulat (Krakowskie Przedm. 58). Katowice. Konsul. Honor. (Marjacka 13). Lwów. WKonsul. Honor. (Lindego 9).
Czechosłowacja. Katowice. Konsul. (Mickiewicza 14). Kraków. Konsul. (Gołębia 18). Lwów. Konsul. (Kornela Ujejskiego 4). Poznań Konsul. (Plac Sapieżyński 8).
Danja. Lwów. Konsul. Honor. (Szymonowicza 14). Łódź. Konsul. Honor. (Piotrkowska 135). Poznań. Konsul. Honor. Słowackiego 57). Katowice Konsul. Honor. (Katowice-Wełnowiec).
Estonja. Lwów. Konsul. Honor. (Racławicka 3). Wilno. Konsul. Honor. (Zygmuntowska 4).
Finlandja. Katowice. Konsul. Honor. Syndykat Hut. Żelaznych (Ul. Lompy 14). Lwów. Konsul. Honor. (Łozińskiego 4). Łódź. Kons. Honor. (Piotrkowska 293). Poznań Kons. Honor. (Marszałka Focha 18).
Francja. Gdynia. Kons. Ag. Honor. (10 Lutego). Katowice. Konsul. (3 Maja 23). Lwów. Kons. (Czarneckiego 4). Łódź. Kons. Ag. (Kościuszki 3). Poznań. Konsul. (Berwińskiego 1). Toruń Konsul. Ag. Honor. (Mostowa 38).
Holandja. Warszawa. Konsul. (Czackiego 9). Lwów. Kons. Honor. (Mickiewicza 10). Łódź. WKonsul. Honor.

BIURO TECHN.-HANDLOWE i SKŁAD MASZYN SP. Z O. O.
BETEHA
OBRABIARKI i NARZĘDZIA
Precyzyjne do obróbki metali
1927
WARSZAWA, PLAC TRZECH KRZYŻY L. 3.

Silna Flota Morska — to Silne i Bogate Państwo
Zapisujcie się na członków Ligi Morskiej i Kolonialnej!

(Kopernika 40). Poznań. Konsul. Honor. (Rzeczypospolitej 2). Kraków. WKonsul. Honor. (Podwale 7).

Łotwa. Katowice. Konsul. Honor. (Zamkowa 14). Wilno. Konsul. (Sierakowskiego 4). Poznań. Konsul. Honor. (27 Grudnia 2). Lwów. Konsul. Honor. (Romanowicza 1).

Meksyk. Warszawa. Konsul. Honor. (Foksal 3).

Niemcy. Warszawa. Wydział Konsul. przy Poselstwie (Piękna 17). Biuro paszportowe (Żórawia 42). Katowice. Konsul. General. (Sokolska 8, Willa „Dame"). Kraków. Konsul. (Basztowa 14). Łódź. Konsul. (Piotrkowska 260). Poznań. Konsul. Gener. (Zwierzyniecka 15). Toruń. Konsul. (Bydgoska 34-36).

Peru. Warszawa. Konsul. Honor. (Obożna 11).

Rumunja. Lwów. Konsul. Gen. (Pl. Marjacki 8). Poznań. Konsul. Honor. (Pl. Wolności 17).

St. Zjedn. Am. Północnej. Warszawa. Konsul. Gen. (Jasna 11).

Szwecja. Konsul. Honor. (Królewska 3). Bydgoszcz. Wicekonsul. Honor. (Gdańska 120). Gdynia. Konsul. Honor. Łódź. WKonsul. Honor. (Śródmiejska 13). Poznań. Konsul. Honor. (Mazowiecka 11). Katowice. Konsul. Honor. (Juljusza Ligona 3 — 7). Kraków. WKonsul. (Krupnicza 5).

Węgry. Katowice. Konsul. Honor. (Marszałka Piłsudskiego 5). Kraków. Konsul. Honor. (Biskupia 7). Lwów. Konsul. Honor. (Akademicka 7). Poznań. Konsul. Honor. (Seweryna Mielżyńskiego 7).

Wielka Brytanja. Warszawa. Konsul. (Al. Róż 10-2). Bydgoszcz. Konsul. Honor. (Piotra Skargi 1). Katowice WKonsul. (3 Maja 33). Lwów. WKonsul. Honor. (Sienkiewicza 9). Łódź. WKonsul. Honor. (Piotrkowska 271). Poznań. WKonsul. Honor (Uniwersytet).

Włochy. Katowice. Konsulat. Łódź. Konsulat (Kilińskiego 222). Lwów. Konsulat.

Związek Socjalistycznych Republik Rad. Lwów. Konsul. (Nabielaka 27).

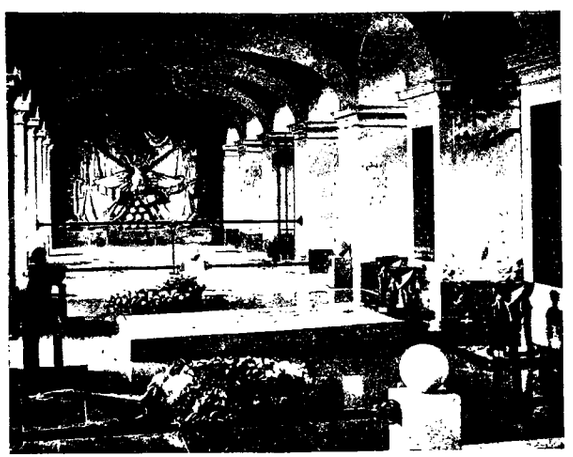

Warszawa — Grób Nieznanego Żołnierza

Władze administracyjne.

Komisarjat Rządu m. st. Warszawy, Ratusz, Senatorska 16, tel. 615-83.

Urząd Zdrowia Publicznego, Pl. Dąbrowskiego 3, tel. 310-18.

Oddział Drogowy. Nowowiejska 45.

Starostwo Grodzkie Południowo-Warszawskie, Nowowiejska 43, tel. 8-76-93, dla Komisarjatów P. P.: 6, 8, 11, 16, 20-21, 23 i 1 kolejowy.

Starostwo Grodzkie Północno-Warszawskie, Długa 31, tel. 11-56-00, dla Komisarjatów P. P.: 2, 3, 4, 5, 7, 19, 22, 26.

Starostwo Grodzkie Śródmiejsko-Warszawskie, Wiejska 16, tel. 9-30-90, dla Komisarjatów P. P.: 1, 9, 10, 12, 13.

Starostwo Grodzkie Prasko-Warszawskie, Targowa 15, tel. 10-11-76, dla Komisarjatów P. P.: 14, 15, 17, 18, 24, 25, Rzeczny i 3 Kolejowy.

Wojewódzki Urząd Warszawski, Al. Ujazdowska 5, tel. 8-13-32.

Starostwo Powiatowe Warszawskie, Długa 15, tel. 11-66-52.

SPRZĘT SZKOLNY SP. Z OGR. ODP.
Zjednocz. Wytwórnie i Składnice Pomocy Szkolnych
WARSZAWA: Sienna 39, telef. 677-60. — Świętokrzyska 1/3, telefon 518-01. 1919

Władze i instytucje samorządowe.

Rada miejska, Senatorska 14, tel. 615-76.
Prezydent miasta, Senatorska 14, tel. 601-89.
Wiceprezydenci, Senatorska 14, tel. 661-58.
Gabinet ławników, Senatorska 14, tel. 259-75.
Wydział spraw ogólnych, Senatorska 14, tel. 602-16.
Wydział Wojskowy, Florjańska 10, tel. 10-17-22.
Wydział spraw ogólnych, Organiz. pom. lek. dla prac. miejskich, Senatorska 14, tel. 691-16.
Redakcja „Dziennika Zarządu m. stoł. Warszawy", Senatorska 14, tel. 517-80.
Biuro dochodz. dyscypl., Senatorska 14, tel. 619-98.
Radca prawny, Senatorska 14, tel. 736-19.
Biuro porad prawnych, Senatorska 14, tel. 736-19.
Kontrola miejska, Senatorska 14, tel. 312-83.
Wydział finansowo-podatkowy, Senatorska 14, tel. 602-32.

ODDZIAŁY WYDZIAŁU FINANSOWO-PODATKOWEGO.

Centralny, Senatorska 14, tel. 696-49 (dla Komis. P. P.: 1, 2, 8, 10, 12, 13).
Mokotów, tel. 674-18 (dla Komis. P. P.: 9, 11, 16, 20-21, 23).
Praski, Namiestnikowska 4, tel. 10-28-61 (dla Komis. P. P.: 14, 15, 17, 18, 24, 25).
Północny, Stawki 4-6, tel. 11-04-14 (dla Komis. P. P.: 3, 4, 5, 6, 7, 19-22, 26).
Inspekcja Handlowa, Koszykowa 9, tel. 8-25-89.
Wydział Zdrowia Publicznego, Lwowska 13, tel. 9-00-27.
Wydział Techniczny, Krak. Przedm. 1, tel. 746-54.
I Oddział inżynierski, Pokorna 11, tel. 11-04-50.
II Oddział inżynierski, Filtrowa 66, tel. 8-38-09.
III Oddział inżynierski, Chodkiewicza 3, tel. 8-50-68.
IV Oddział inżynierski, Szeroka 22, tel. 10-11-70.
V Oddział inżynierski, Solec 4, tel. 9-01-82.
Dział III, Ogrodniczy, Ogród Saski, tel. 619-65.
Wydział kultury i oświaty, Koszykowa 9, tel. 8-93-57.
Wydział Przemysłowy, Bednarska 2, tel. 696-45.
Wydział Statystyczny, Dobra 73, tel. 711-17.
Wydział Opieki społecznej i szpitalnictwa, Krak. Przedmieście 60, tel. 311-67.
Agrit (adm. gosp. rol. i leśnego), Żelazna 54-56, tel. 645-66.
Zakład Ubezpieczeń Wzaj. m. st. Warszawy, Traugutta 5, tel. 642-03.

Instytucje Użyteczności Publicznej.

Pogotowie Ratunkowe — (Tow. Doraźnej Pomocy Lekarskiej), Leszno 58, tel. 11-03-69. Kanc. tel. 11-69-00, (w wypadkach nagłych).
Pogotowie lekarskie, prywatne: (przewóz, transport chorych i doraźna pomoc): Marszałkowska 77, tel. 8-77-75. — Marszałkowska 86, tel. 555-55. — Zamenhofa 11, tel. 12-11-11. — Marszałkowska 149, tel. 666-66.
Pogotowie lekarskie Kasy Chorych, Solec 93, tel. 220-05, 220-67, 688-71.
Pogotowie techniczne tramwajowe, Sierakowska 7, tel. 11-28-29.
Pogotowie techniczne wodociągów i kanalizacji, Lipowa 2, tel. 626-30.
Pogotowie techniczne elektrowni, Leszczyńska 1, tel. 79-09 i 79-01.
Pogotowie techniczne gazowni, Kredytowa 3, tel. 600-02.
Pogotowie, Dworska 25, tel. 680-33.
Pogotowie, Ludna 16, tel. 9-00-03.
Pogotowie taboru miejskiego (uprzątanie padłych zwierząt, przewożenie zwłok ludzkich z ulic miasta do prosektorjum), Karowa 3, tel. 317-66.
Straż ogniowa: Kancelarja Komendy, Nalewki 3, tel. 603-49. — Oddział I, Nalewki 3, tel. 11-03-41. — Oddział II, Senatorska 16, tel. 603-42. — Oddział III, Nowy Świat 6, tel. 9-03-43. — Oddział IV, Chłodna 3, tel. 603-44. — Oddział V, Praga, Marcinkowskiego 3, tel. 10-03-45.
Posterunek Nowe Brudno, ul. Toruńska 21, tel. 10-03-46.
Biuro Adresowe, Senatorska 16, tel. 679-96.
Gazownia miejska, Zarząd — Kredytowa 3, tel. 665-90.
Gazownia miejska Nr. I — Ludna 16, tel. 9-00-03.
Gazownia miejska Nr. II — Dworska 25, tel. 600-07.
Elektrownia Warszawska, Zarząd — Foksal 11, tel. 752-63.
Elektrownia Warszawska, Leszczyńska 1, tel. 669-75.
Inspekcja elektryczna, Nowy Świat 23-25, tel. 692-28.
Wodociągi i kanalizacja, Zarząd, Starynkiewicza 5, tel. 544-56.
Stacja pomp rzecznych, Czerniakowska 124, tel. 9-02-26.
Stacja filtrów, Koszykowa 81, tel. 8-82-29.
Stacja pomp kanałowych, Dobra 74.
Inspekcja wodociągów i kanalizacji, Lipowa 2, tel. 622-78.
Dom noclegowy dla mężczyzn, Jagiellońska 19, tel. 10-23-82.
Przytułek noclegowy dla mężczyzn t. zw. „Cyrk", Dzika 62, tel. 11-08-46.
Dom noclegowy dla kobiet, Leszno 93, tel. 11-96-41.
Dom wychowawczy dla dzieci im. Ks. Baudoina, Nowogrodzka 75, tel. 319-65.
Lombard miejski, Senatorska 14, tel. 697-10.
Lombard miejski, filja, Złota 30, tel. 658-63.
Urząd Rozjemczy m. st. Warszawy, Chmielna 13, tel. 211-63.
Hale Targowe — Plac Mirowski, tel. 620-55.
Hale Targowe — Plac Kazimierza Wielkiego, tel. 669-56.
Hale Targowe — Koszykowa 63, tel. 870-53.
Targowisko trzody chlewnej, Jagiellońska 1, tel. 10-08-90
Targowisko trzody rogatej, Brukowa 18, tel. 10-03-13.
Targowisko koni, Grochowska 79, tel. 10-0097.
Rzeźnia miejska, Solec 24, tel. 9-12-84.
Rzeźnia miejska, Namiestnikowska 1, tel. 10-29-23.
Rzeźnia miejska końska, Grochowska 79.
Tabor miejski. Karowa 3, tel. 317-66.
Zakład czyszczenia miasta, Karowa 3, tel. 317-66.
Zakład asenizacyjny i utylizacyjny, Elekcyjna 62-64, tel. 202-91.
Szpitale: Dzieciątka Jezus, ul. Żelazna 4 — Św. Rocha, Krakowskie Przedmieście 24. — Św. Ducha, ul. Elektoralna 12. — Św. Łazarza, ul. Książęca 2. — Przemienienia Pańskiego, ul. Zygmuntowska 2 (Praga). — Im. Karola i Marji (dla dzieci), ul. Leszno 136. — Św. Stanisława, ul. Wolska 37. — Wolski, ul. Wolska 4. — Ewangelicki, ul. Karmelicka 10. — Polskiego

Bądź nowoczesnym i podróżuj LOTEM
Bilety w biurach P. L. L. „LOT" w większych biurach podróży i u portjerów większych hoteli.

Czerwonego Krzyża, ul. Smolna 6. — Wojskowy (Centrum Wyszkolenia Sanitarnego), ul. Górnośląska 45. — Jana Bożego (dla umysłowo chorych), ul. Bonifraterska 12. — Dla dzieci, ul. Kopernika 43. — Starozakonnych, ul. Dworska 17. — Żydowski dla dzieci, ul. Śliska 51. — Oftalmiczny, ul. Smolna 8. — Przyrodoleczniczy im. Piłsudskiego, ul. Nowowiejska 33. — SS. Elżbietanek, ul. Goszczyńskiego 1 (w Mokotowie). — Dla zakaźnych, ul. Złota 74. — Św. Antoniego, ul. Topiel 14.

Kliniki Uniwersyteckie: Klinika chirurgiczna, Nowogrodzka 59, tel. 9-89-70. — Klinika chorób wewn., Nowogrodzka 59, tel. 9-86-09. — Klinika neurologiczna, Nowogrodzka 59, tel. 9-76-21. — Klinika położniczo-ginekologiczna, Pl. Starynkiewicza 3, tel. 616-90. — Klinika dermatologiczna, Koszykowa 82a, tel. 8-94-67. — Klinika okulistyczna, Nowogrodzka 61, tel. 9-94-61. — Klinika chorób dziecięcych, Litewska 16, tel. 8-29-43. — Szpital Okr. im. Marszałka Piłsudskiego, Nowowiejska 33, tel. 8-23-34.

Ośrodki zdrowia: I — Puławska 91, tel. 8-66-45. II — Górnośląska 26, tel. 9-58-62. III — Spokojna 15, tel. 11-80-83. IV — Leszno 86, tel. 11-77-41. V — Marymoncka 5b, tel. 11-79-84. — VI — Siedzibna 25, tel. 10-13-88 VII — Szczęśliwicka 3, tel. 9-29-37. VIII — Grochowska 36, tel. 10-17-23. IX — Św. Jerska 19a, tel. 11-72-28. X — Nowy Świat 23-25, tel. 646-93. XI — Miedziana 5, tel. 241-68. Kąpielisko miejskie przy ul. Stawki 10 (zakład dezynfekcyjny). Kąpiele „Djana", Chmielna 13, tel. 636-10. Kąpiele „Nowoczesne", Nowy Świat 24, tel. 501-10. Kąpiele „Goplana", Obożna 5, tel. 515-66. Kąpiele „Rzymskie", Krak. Przedmieście 58, tel. 615-09.

Inspekcje Pracy: I Okręgu, Marszałkowska 84, tel. 9-52-09. — I obwodu, Marszałkowska 84, tel. 9-62-21. — II i IV obwodu, Marszałkowska 84, tel. 9-74-98. — III i V obwodu, Marszałkowska 84, tel. 9-12-50. — II Okręgu, Al. Jerozolimskie 6, tel. 788-48. — VI i VIII obwodu, Al. Jerozolimskie 6, tel. 617-70. — VII obwodu, Marszałkowska 84, tel. 9-01-77. — Państwowy Urząd Pośrednictwa Pracy, Ciepła 21, tel. 723-40. — Państwowy Urząd Pośrednictwa Pracy, filja, Środkowa 11, tel. 10-01-73. — Państwowy Urząd Pośrednictwa Pracy, filja, Leszno 140, tel. 710-43. — Państwowy Urząd Pośrednictwa Pracy filja, Powązkowska 8, tel. 11-59-73. — Państwowy Urząd Pośrednictwa Pracy, filja, Rymarska 2 (Oddział dla młodocianych), tel. 12-53-54.

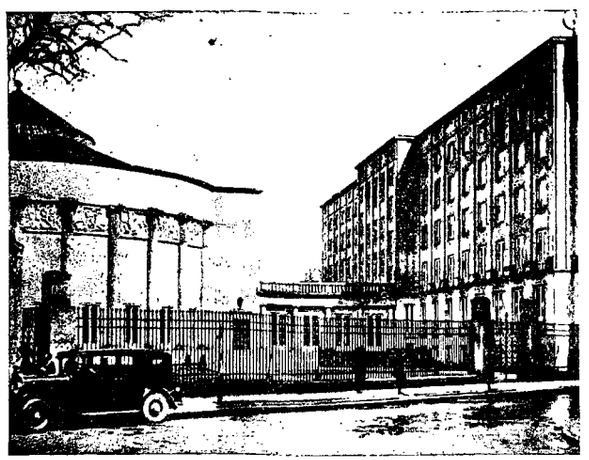

Warszawa — Sejm i Hotel Poselski

Zakłady położnicze: im. Ks. Anny Mazowieckiej, Karowa 2, tel. 616-59. — Św. Zofji, Żelazna 90, tel. 11-16-91. — Św. Elżbiety, 11 Listopada 5, tel. 10-16-94. — Kasa chorych m. Warszawy, Polna 30, tel. 8-21-38. — Kasa chorych Pogotowie, Solec 93, tel. 220-05, 220-67, 688-71. — Kasa chorych Ambulatorjum I., Marjańska 1, tel. 798-79. — Kasa chorych Ambulatorjum II., Solec 93, tel. 301-87. — Kasa chorych Ambulatorjum III., Mławska 6-8, tel. 11-18-16. — Kasa chorych Ambulatorjum IV., Puławska 5, tel. 8-60-35. — Kasa chorych Ambulatorjum V., Wolska 52, tel. 217-34. — Kasa chorych Ambulatorjum VI., Jagiellońska 34, tel. 10-11-48. — Kasa chorych Ambulatorjum VII Grójecka 30, tel. 9-04-07.

Urzędy sanitarne: I i 10 okręgów, Nowy Świat 23-25, tel. 646-93. — 2 i 12 okręgów, Św. Jerska 19, tel. 11-72-28. — 3, 7, 19 i 22 okręgów, Leszno 69, tel. 11-38-79. — 4 i 5 okręgów, Spokojna 15, tel. 11-80-83. — 6 i 8 okręgów, Miedziana 5, tel. 241-68. — 9, 11 i 13 okręgów, Górnośląska 26, tel. 9-58-62. — 14, 15 i 17 okręgów, Grochowska 36, tel. 10-19-40. — 16, 20 i 21 okręgów, Puławska 91, tel. 8-24-48. — 18, 24 i 25 okręgów, Siedzibna 25, tel. 10-13-88. — 23 okręgu, Szczęśliwicka 3, tel. 9-29-37. — 26 okręgu, Marymoncka 5b, tel. 11-79-84.

Miejskie Stacje Opieki społecznej: I — Dzika 42, tel. 12-13-13. II — Leszno 105, tel. 319-55. III — Piękna 11a, tel. 8-15-70. IV — Szeroka 6, tel. 10-03-71. V — Jasna 13-15, tel. 425-06. VI — Żelazna 56, tel. 644-76. VII — Al. Wysockiego 6, tel. 10-14-02. VIII — Podskarbińska 6, tel. 10-05-56. IX — Marymoncka 5b, tel. 11-40-30. X — Barska 10, tel. 9-40-80.

Cmentarze: Powązkowski na gruntach miejskich. — Ewangelicko-augsburski przy ul. Młynarskiej. — Ewangelicko-reformowany przy ul. Żytniej. — Żydowski przy ul. Okopowej. — Żydowski na Bródnie. — Katolicki na Bródnie (ul. Św. Wincentego). — Katolicki na Kamionku, ul. Grochowska, obecnie nieczynny. — Katolicki na Woli (przy szosie Kaliskiej). — Marjawicki na Woli (przy szosie Kaliskiej). — Prawosławny na Woli (przy szosie Kaliskiej). — Wojskowy katolicki na Powązkach.

Władze duchowne i świątynie w stolicy.

WŁADZE DUCHOWNE RZ.-KAT. WYZNANIA.

a) Duszpasterstwo cywilne.

Konsystorz Rz.-Kat. Archidiec. Warszawskiej, Miodowa 17, tel. 651-90.

Parafje:

Św. Aleksandra — kościół, Pl. 3 Krzyży, kancelarja parafji, Książęca 21, tel. 9-40-83.

Św. Andrzeja — kościół Św. Karola Boromeusza, Chłodna, kancelarja parafji, Chłodna 9, tel. 735-40

Św. Antoniego — kościół i kancelarja parafji, Senatorska 31, tel. 657-82.

Św. Augustyna — kościół i kancelarja parafji, Nowolipki 48, tel. 11-22-08.

Św. Barbary — kościół Św. Piotra i Pawła, Emilji Plater 29, kancelarja parafji, Nowogrodzka 47, tel. 9-82-23.

Bielańska — kościół Niepokal. Pocz. NMP. i kancelarja parafji. Bielany, adr. poczt: Warszawa I skrz. p. 250.

Św. Bonifacego — kościół Św. Antoniego Padewskiego i kancelarja parafji, Czerniakowska 2/4, tel. 9-31-21

Bożego Ciała — kościół i kancelarja parafji, Grochowska 4, tel. 10-04-58.

Chrystusa Króla — kościół i kancelarja parafji, Tykocińska 23.

Św. Jadwigi — kościół i kancelarja parafji, Modlińska 24, tel. 10-20-60.

Św. Jakóba — kościół Niepok. Pocz. MB. i kancelarja parafji, Grójecka 38, tel. 9-09-66.

Św. Jana Chrzciciela — kościół, Świętojańska, kancelarja parafji, Dziekanja 4, tel. 439-08.

Św. Józefa — kościół i kancelarja, Powązkowska 45, plebanja, Powązkowska 90, tel. 11-12-66.

Św. Krzyża Znalez. — kościół i kancelarja parafji, Krakowskie Przedmieście 1, tel. 651-91.

MB. Częstochowskiej — kościół i kancelarja, Łazienkowska 14, tel. 9-68-75.

MB. Loretańskiej — kościół Św. Michała i Florjana, Namiestnikowska 10, kancelarja parafji, Namiestnikowska 10, tel. 10-15-49.

MB. Różańcowej — kościół i kancelarja parafji, Białołęcka 38, tel. 10-28-11.

Św. Michała Arch. — kościół Narodzenia NMP. i kancelarja parafji. Puławska 95-a, tel. 9-05-11.

Narodzenia NMP. — kościół i kancelarja parafji, Leszno 32, tel. 11-17-82.

Nawiedzenia NMP. — kościół i kancelarja parafji, Przyrynek 2, tel. 11-64-79.

Serca Jezusa — kościół i kancelarja parafji, Kawęczyńska 49, tel. 10-04-32.

Serca Marji — kościół i kancelarja parafji, Chłopickiego 2.

Służewska — kościół Św. Katarzyny i kancelarja parafji, Służew, poczta Warszawa, tel. 8-59-36.

Św. Stanisława B. M. — kościół i kancelarja parafji, Bema 73, tel. 767-00.

Św. Stanisława Kostki — kościół i kancelarja parafji, Hozjusza 2.

Św. Trójcy — kościół i kancelarja parafji, Solec 61, tel. 9-43-53.

Św. Wawrzyńca — kościół przy cmentarzu prawosławnym, Wolska 142 — kancelarja, Wolska 147.

Św. Wojciecha — kościół Św. Stanisława i kancelarja parafji. Wolska 76, tel. 238-35

Wszystkich Świętych — kościół i kancelarja, Pl. Grzybowski 3, tel. 681-08.

Zbawiciela — kościół, Pl. Zbawiciela — kancelarja, Marszałkowska 37, tel. 8-17-15.

Zmartwychwstania Pańskiego — kościół i kancelarja, Ziemowita 39, tel. 10-11-29.

b) Duszpasterstwo wojskowe.

Polowa Kurja Biskupia, Miodowa 24.

Biskup Polowy, Miodowa 24, tel. 12-07-02.

Wydz. metrykalny i kancelarja, Miodowa 24, tel. 11-70-91.

Dziekan O. K. 1, Miodowa 24, tel. 11-00-79.

Parafja Wojsk. Rz.-Kat. I — kościół N. M. P. Królowej Polski i kancelarja parafji, Długa 15, tel. 12-21-57.

Parafja Wojsk. Rz.-Kat. II — kościół Św. Jerzego i kancelarja parafji, Cytadela, tel. 11-04-35.

Parafja Wojsk. Rz.-Kat. III — kościół Św. Teresy od Dz. Jezus, Agrykola 15 — kancelarja parafji, Hołówki 3, tel. 9-22-39.

Parafja Wojsk. Rz.-Kat. IV — kościół św. Klemensa, Ratuszowa — kancelarja parafji, Jagiellońska 31 bud. 11.

HOTEL EUROPEJSKI
SKA AKC.
WARSZAWA
KRAKOWSKIE PRZEDMIEŚCIE 13.
1897

CUKIERNIA ZIEMIAŃSKA
WARSZAWA
UL. MARSZAŁKOWSKA 114, — MAZOWIECKA 12, — WIERZBOWA 7.
1918

WŁADZE DUCHOWNE WYZNAŃ NIEKATOLICKICH.

a) Duszpasterstwo cywilne.

b) Duszpasterstwo wojskowe.

Biuro wyznań niekatolickich M. S. Wojsk., Al. Jerozolimskie 41.
Szef. Al. Jerozolimskie 41, tel. 9-90-03.
Zastępca szefa, Al. Jerozolimskie 41, tel. dod. 9-90-03.
Szef. gł. urz. duszp. ewang.-augsb., Al. Jerozolimskie 41, tel. 9-90-05.
Szef. gł. urz. duszp. ewang.-reform., Al. Jeozolimskie 41, tel. dod. 9-90-05.
Szef. gł. urz. duszp. prawosławn., Al. Jerozolimskie 41, tel. 9-90-08.
Szef. gł. urz. duszp. mojżeszow., Al. Jerozolimskie 41, tel. dod. 9-90-08.
Sekretarz, Al. Jerozolimskie 41, tel. 9-90-09.

I. Prawosławne. Duszpasterstwo cywilne: Konsystorz metrop. Warszawsko-Chełmski, Zygmuntowska 13, tel. 10-07-01. — Parafje: Św. Marji Magd. — dla Pragi, Zygmuntowska 13. Św. Trójcy — dla lew. brz. Wisły do ul. Żelaznej. Podwale 5. Św. Jana — dla pozost. teryt. miasta, Wolska 142.
Duszpasterstwo wojskowe: Szef gł. urzędu duszp. prawosł., Al. Jerozolimskie 41, tel. 9-90-08. — Dziekan prawosł. O. D. 1, Jagiellońska 42, tel. 10-21-56.

II. Ewangelicko-Augsburskie. Duszpasterstwo cywilne: Konsystorz, Wierzbowa 2, tel. 645-16 — kościół, Pl. Małachowskiego.
Duszpasterstwo wojskowe: Szef gł. urzędu duszp. ewang.-augsb., Al. Jerozolimskie 41, tel. 9-90-05. — Proboszcz ewang.-augsb. O. K. 1., Al. Puławska 4, tel. 8-90-15.

III. Ewangelicko-Reformowane. Duszpasterstwo cywilne: Konsystorz, Al. Ujazdowskie 37, tel. 8-38-04. — Kościół, Leszno 16.
Duszpasterstwo wojskowe: Szef gł. urzędu duszp. ewang.-reform., Al. Jerozolimskie 41, tel. 9-90-05.

IV. Sekta Marjawitów. Zarząd gminy i kościół, Szara 6/8.

V. Sekty chrześcijańskie inne. Urzędnik stanu cywilnego przy VII komisarjacie P. P., Krochmalna 56, tel. 603-07.

WYZNANIA NIECHRZEŚCIJAŃSKIE.

I. Mojżeszowe. Duszpasterstwo cywilne: Zarząd gminy, Grzybowska 26, tel. 767-79. — Urzędnik stanu cywilnego dla wyznania mojż. przy każdym kom. P. P.
Duszpasterstwo wojskowe: Szef gł. urzędu duszp. mojżesz., Al. Jerozolimskie 41, tel. 9-90-08. — Rabin O. K. 1, Przejazd 15, tel. 556-40, wewn. 73.

II. Inne niechrześcijańskie wyznania. Urzędnik stanu cywilnego przy I komisarjacie P. P., Bednarska 7, tel. 603-01.

Szkoły.

SZKOŁY AKADEMICKIE:

Uniwersytet Warszawski, Krakowskie Przedmieście 26, tel. 671-10.
Politechnika, róg Polnej i Nowowiejskiej, tel. 8-46-02.
Główna Szkoła Gospodarstwa Wiejskiego, Hoża 74, tel. 9-08-11.
Główna Szkoła Gospodarstwa Wiejskiego, Rakowiecka 8, tel. 8-04-00.
Wolna Wszechnica Polska, Opaczewska 2a, tel. 9-47-29.
Wyższa Szkoła Handlowa, Rakowiecka 6, tel. 8-10-15.
Państwowy Instytut Dentystyczny, Marszałkowska 151, tel. 727-94.
Szkoła Sztuk Pięknych, Wybrzeże Kościuszkowskie 37, tel. 252-99.
Szkoła Nauk Politycznych, Mikołaja Reja róg Raszyńskiej, tel. 8-12-41.

SZKOŁY PAŃSTWOWE ZAWODOWE:

Szkoła budownictwa, Wspólna 81, tel. 8-80-84.
Wyższa szkoła budowy maszyn i elektrot. im. Wawelberga i Rotwanda, Mokotowska 6, tel. 8-11-72.
Szkoła handlowa im. Roeslerów, Chłodna 33, tel. 640-35.
Szkoła miernicza, Hoża 88, tel. 846-30.
Szkoła Ogrodnicza, Nowogrodzka 60, tel. 9-82-09.
Szkoła przemysłowa żeńska, Górnośląska 31, tel. 9-46-77.
Szkoła Techniczna kolejowa niższa, N. Brudno, dom kolej. 8, tel. 10-15-74.
Szkoła Techniczna kolejowa średnia, Chmielna 88, tel. 602-80.
Szkoła Techniczna z oddziałami samoch. i lotniczym, Hoża 88, tel. 8-19-88.

SEMINARJA PAŃSTWOWE:

Dla ochroniarek, Nowy Świat 19, tel. 633-89.
Dla nauczycieli religji mojżeszowej, Gęsia 9, tel. 11-91-67
Nauczycielek gospodarstwa, Nowowiejska 43, tel. 8-51-87.
Nauczycielek rzemiosł, Górnośląska 29, tel. 9-74-30.
Nauczycielskie męskie im. Stan. Konarskiego, Krakowskie Przedmieście 36, tel. 673-46.
Nauczycielskie żeńskie im. E. Orzeszkowej, Nowolipki 11, tel. 11-08-32.
Seminarjum duchowne katolickie, Krak. Przedmieście 32.

SZKOŁY ŚREDNIE PAŃSTWOWE:

Gimnazja państwowe męskie:

Im. ks. Poniatowskiego, Felińskiego 15, tel. 11-25-32.
Im. Stefana Batorego, Myśliwiecka 4, tel. 8-24-22.
Im. Staszica, Polna 60, tel. 8-81-20.
Im. Tad. Czackiego, Kapucyńska 21, tel. 611-57.
Im. J. Lelewela, Złota 53, tel. 699-50.
Im. Władysława IV, Jagiellońska 38, tel. 10-16 67.
Im. A. Mickiewicza, Sewerynówek 4, tel. 675-05.
Im. T. Rejtana, Książęca 4, tel. 9-32-46.

Gimnazja państwowe żeńskie:

Im. Królowej Jadwigi, Ujazdowska 40, tel. 9-29-28.
Im. M. Konopnickiej, Barbary 4, tel. 9-82-40.
Im. Hoffmanowej, Marszałkowska 122, tel. 222-28
Im. N. Żmichowskiej, Mokotowska 61, tel. 8-89-46.
Im. Emilji Plater, Mazowiecka 12, tel. 302-58.
Im. J. Słowackiego, Nowowiejska 21, tel. 873-23.
Państwowe, Targowa 63, tel. 10-21-64.

Polskie Zakłady Impregnacyjne S-A
Zarząd: WARSZAWA, ul. Wiejska 16, II p. – tel. 9-36-11, 9-69-78
NASYCALNIE w DZIEDZICACH, ZADWÓRZU k. Lwowa I MOŁODECZNIE
1868

DENATURAT
to praktyczne i tanie paliwo!
Kuchenki spirytusowe **EMES**
bezpieczne, ekonomiczne, tanie.
Krajowe palniki spirytusowe **RUSTICUS**
dają silne białe światło żarowe, można je zastosować do każdej lampy naftowej.
Gotujcie na denaturacie!
Oświetlajcie denaturatem!
2007

Sądy.

Najwyższy Trybunał Administracyjny, Miodowa 22, tel. 11-01-64.
Sąd Najwyższy, Pl. Krasińskich 5, tel. 11-14-24.
Sąd Apelacyjny, Pl. Krasińskich 3, tel. 11-13-61.
Sąd Okręgowy, Miodowa 15, tel. 315-91.
Najwyższy Sąd Wojskowy, Pl. Józefa Piłsudskiego 5, tel. 523-42.
Okręgowy Sąd Wojskowy, Pl. Józefa Piłsudskiego 5 tel. 523-46.
Wojskowy Sąd Rejonowy, Gęsia 24, tel. 11-23-49.
Sąd grodzki w Warszawie, Długa 25, tel. 11-30-20.
Oddziały Sądu Grodzkiego:
Oddz. I — ob. skor. ulic, Wielka 5, tel. 695-37.
Oddz. II — ob. skor. ulic oraz spr. ruchu drogowego, Trębacka 1, tel. 693-76.
Oddz. III — ob. skor. ulic Nowy Zjazd 3.
Oddz. IV — ob. skor. ulic, Długa 25, tel. 11-53-10.
Oddz. V — ob. skor. ulic gminy Wilanów i m. Pruszków, Wspólna 47a, tel. 909-90.
Oddz. VI — ob. skor. ulic, Złota 34, tel. 209-40.
Oddz. VII — ob. skor. ulic, Krochmalna 45, tel. 205-95.
Oddz. VIII — ob. skor. ulic, Wielka 5, tel. 695-37.
Oddz. IX — dla spraw nieletnich, Nowy Świat 16, tel. 618-03.
Oddz. X — ob. skor. ulic, Zielna 26, tel. 404-14.
Oddz. XI — ob. skor. ulic, Poznańska 21, tel. 921-51.
Oddz XII — ob. skor. ulic, Trębacka 1, tel. 693-76.
Oddz. XIII — ob. skor. ulic oraz sprawy prasowe i karno-skarb. z teryt. Wielk. Warsz., Krucza 10, tel. 813-76.
Oddz. XIV — ob. skor. ulic, Marszałkowska 98, tel. 993-24.
Oddz. XV — ob. skor. ulic, Szkolna 5, tel. 694-31.
Oddz. XVI — ob. skor. ulic, Leszno 112, tel. 201-13.
Oddz. XVII — ob. skor. ulic oraz sprawy karne z teryt. Komisarjatu Wodnego, Elektoralna 28.
Oddz. XVIII — ob. skor. ulic oraz gm. Błizne, Młociny, Ożarów, Piastów, Skorosze, Zahorów i Włochy w pow. Warsz., Wolska 123, tel. 206-33.
Oddz. XIX — ob. skor. ulic oraz sprawy o znęcaniu się nad zwierzętami z terytorj. Wielk. Warsz., Złota 30, tel. 709-25.
Oddz. XX — do spraw rekwizycji i pomocy prawn. z terytorj. Wielk. Warsz., Miodowa 21, tel. 529-07.
Oddz. XXI — ob. skor. ulic oraz gm. Bródno, Marki, Okuniew i Wawer, Tykocińska 24, tel. 10-05-24.
Oddz. XXII — ob. skor. ulic, Brukowa 2, tel. 10-19-03
Sąd Pracy na Wielką Warszawę, Ogrodowa 29, tel. 538-13.

M. ARCT 3207/Kr.
KSIĘGARNIA
SKŁAD NUT
DRUKARNIA
WARSZAWA, Nowy Świat 35

KOMORNICY SĄDOWI.

Komornicy sądowi. Rewiry egzekuc.:

1. Sawicki Mikołaj, Dobra 56.
2. Stankiewicz Czesław, Rybaki 30.
3. Błoński Adolf, Piusa XI 34.
4. Laudy Kazimierz, Ogrodowa 30.
5. Sitkowski Stanisław, Nowy Świat 59.
6. Dąbrowski Władysław, Długa 26.
7. Kubik Roman, Leszno 52.
8. Mieczyński Teofil, Nowogrodzka 8.
9. Lippert Marjan, Nowolipki 23.
10. Leśniewski Wacław, Al. 3-go Maja 2.
11. Rudziński Ludwik, Nowogrodzka 27.
12. Kowalski Władysław, Zielna 11.
13. Parnowski Leonard, Chmielna 11
14. Spaczyński Hipolit, Miedziana 1.
15. Barylski Zygmunt, Hoża 57.
16. Grzyb Józef, Śliska 18.
17. Pawełkiewicz Tomasz. Polna 30.
37. Szcześniak Stanisław, Stalowa 12.
38. Gutry Czesław, Marszałkowska 63.
39. Fijałkowski Stanisław, Krucza 44.
40. Borzęcki Bolesław, Ogrodowa 25.
41. Kałataluk Dymitrjusz — wszystkie czynn. egzek. spadkowe z teryt. Wielkiej Warszawy, Topiel 4.

PODPROKURATORZY I SĘDZIOWIE ŚLEDCZY

Podprokuratorzy, Miodowa 15.

Rewiry podprokuratorskie (Miodowa 15):

Rewir I — obejm. kom. 1 i 16 P. P., tel. 747-27.
Rewir II — obejm. kom. 10, tel. 633-13.
Rewir III — podł. tabl. A i gmach Sądu Okr. na Miodowej 15, tel. 298-70.
Rewir IV — podł. tabl. A, tel. 298-70.
Rewir V — podł. tabl. A, tel. 633-13.
Rewir VI — podł. tabl. A, tel. 298-70.
Rewir VII — podł. tabl. A, tel. 298-70.

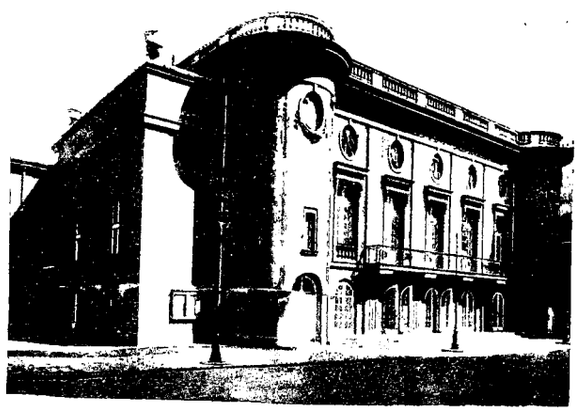

Warszawa — Teatr Polski

18. Jarczyk Władysław, Miodowa 11.
19. Święcicki Mieczysław. Hoża 11.
20. Wiśniewski Leon, Piusa XI 43.
21. Białecki Tadeusz. Miodowa 11.
22. Krotke Zdzisław, Ceglana 9.
23. Nowakowski Witold, Skorupki 12.
24. Januszowski Józef, Szczygla 1.
25. Grzeszkiewicz Hipolit, Złota 36.
26. Sankowski Jan. Krucza 13.
27. Jabłoński Jan. Widok 23.
28. Sławikowski Wawrzyniec. Krochmalna 43.
29. Zaremba Rudolf. Florjańska 8.
30. Szeronos Klemens. Zamenhofa 36.
31. Byliński Tomasz. Wspólna 36.
32. Lutostański Szymon. Wronia 47.
33. Zarychta Marjan. Polna 30
34. Kaszewski Józef. Twarda 36.
35. Wojtowiecki Eugenjusz. Brzeska 20.
36. Kraszewski Stefan. Wspólna 21.

Rewir VIII — podł. tabl. A i gmach Sądu Okr. na pl. Krasińskich, tel. 747-27.
Rewir IX — pod. tabl. A, tel. 298-70.
Rewir X — podł. tabl. A i dw. Wileński, tel. 747-27.
Rewir XI — podł. tabl. A, tel. 747-27.
Rewir XII — pow. Pułtuski. tel. 747-27.
Rewir XIII — pow. Warszawski, tel. 633-13.
Rewr XIV — pow. Błoński, Mińsko-Mazowiecki i Radzymiński, tel. 747-27.
Rewir XV — pow. Grójecki, tel. 633-13.
Rewir XVI — do spraw politycznych, tel. 633-13.
Rewir XVII — pow. Sochaczewski, Łowicki i Skierniewicki, tel. 298-70.
Rewir XVIII — do spraw prasowych, tel. 633-13.
Rewir XIX — do spraw karno-skarbowych, tel. 633-13.

Sędziowie śledczy. Kancelarja sędziów, Nowy Zjazd 1:

Rewiry I, II, III, IV, V, VI, VII i XI, tel. 313-32.
Rewiry VIII, IX, X oraz 1 i 2 pow. Warsz., tel. 690-71
Rewiry XII, XIII i do spraw rekwizycji, tel. 613-16.

T. S. L. pracuje nad wytworzeniem nowego typu obywatela, świadomego celów Państwa i stosunku własnego do Rzeczypospolitej. *Dobry obywatel jest źródłem mocy Państwa.*

Policja.

Komenda Główna P. P., Nowy Świat 67, tel. 679-26.

Szkoła dla oficerów, Krochmalna 56, tel. 650-84.

Gazeta Admin. i Policji Państw., Trębacka 11, tel. 511-25.

Komenda Policji Państw. m. Warszawy, Senatorska 12, tel. 417-08.

Inspekcja Policji Państwowej m. Warszawy:
Rejon inspekcyjny I, Daniłowiczowska 10, tel. 761-00.
Rejon inspekcyjny II, Krochmalna 56, tel. 280-35.
Rejon inspekcyjny III, Miedziana 6, tel. 8-68-41.
Rejon inspekcyjny IV, Wileńska 11, 10-28-43.

Policja Państwowa m. Warszawy:
Komisarjat I, Bednarska 7, tel. 610-43 — posterunek, Królewska 1, tel. 679-14.
Komisarjat II, Kapucyńska 19, tel. 603-02 — posterunek, Rybaki 32, tel. 11-92-00.
Komisarjat III, Nowolipki 53, tel. 11-03-03 — posterunek, Okopowa róg Leszna, tel. 532-01.
Komisarjat, IV, Niska 10, tel. 11-03-04.
Komisarjat V, Lubeckiego 4, tel. 11-03-05 — posterunek, Dzika róg Okopowej, tel. 11-32-02.
Komisarjat VI, Miedziana 5, tel. 603-06 — posterunek, Przyokopowa 9, tel. 532-03.
Komisarjat VII, Krochmalna 56, tel. 603-07 — posterunek, Wolska róg Młynarskiej, tel. 532-04.
Komisarjat VIII, Śliska 52, tel. 603-08.
Komisarjat IX, Fabryczna 28, tel. 9-03-09 — posterunek, Al. Ujazdowskie 6/8, tel. 8-42-56.
Komisarjat X, Szpitalna 7, tel. 603-10 — posterunek, Solec 70, tel. 532-05.
Komisarjat XI, Poznańska 13, tel. 8-93-11 — posterunek, Filtrowa róg Raszyńskiej, tel. 8-92-06.
Komisarjat XII, Daniłowiczowska 10, tel. 603-12.
Komisarjat XIII, Hoża 30, tel. 8-93-13 — posterunek, Szara róg Czerniakowskiej, tel. 9-52-07.
Komisarjat XIV, Wileńska 11, tel. 10-03-14 — posterunek, Radzymińska róg Śnieżnej, tel. 10-26-08.
Komisarjat XV, Jagiellońska 9, tel. 10-03-15 — posterunek, Radzymińska róg Kawęczyńskiej, tel. 10-12-09.
Komisarjat XVI, Puławska 53, tel. 8-83-16 — posterunek, Puławska róg Idzikowskiego; tel. 8-32-10.
Komisarjat XVII, Grochowska 139, tel. 10-03-17 — posterunek, Wał Miedzeszyński, tel. 10-13-42 — posterunek, Żymirskiego 40, tel. 10-15-48 — posterunek, Grochowska, tel. 10-26-11.
Komisarjat XVIII, Toruńska 18, tel. 10-03-13 — posterunek, Pelcowizna, stacja kolejowa, tel. 10-12-12.
Komisarjaty XX/XXI, Czerniakowska 88, tel. 9-46-20— posterunek. Belwederska róg Chełmskiej, tel. 8-26-67 — posterunek, Siekierki, 9-32-13 — posterunek, Powsińska 31, tel. 9-03-21.
Komisarjaty XIX/XXII. Wolska 147, tel. 603-22 — posterunek. Górczewska 53, tel. 603-19 — posterunek. Wolska róg Sieradzkiej, tel. 532-14 — posterunek, Zawiszy 18, tel. 532-15.
Komisarjat XXIII, Grójecka 26, tel. 603-23 — posterunek. Grójecka róg Opaczewskiej, tel. 9-30-16.
Komisarjat XXIV. Św. Wincentego 47, tel. 10-03-24 — posterunek, Radzymińska 98, tel. 10-22-17.
Komisarjat XXV. Nadwiślańska 9, tel. 10-03-25 — posterunek. Nadwiślańska róg Białołęckiej, tel. 10-02-18.
Komisarjat XXVI, Włościańska 45, tel. 11-03-26 — posterunek. Powązkowska róg Elbląskiej tel. 11-12-19 — posterunek, Marymoncka róg Potockiej, tel. 11-32-20.
I Komisarjat Kolejowy. Dworzec Główny, tel. 705-34.
III Komisarjat Kolejowy. Dworzec Wschodni, tel. 10-05-67 — posterunek, Dworzec Wileński, tel. 10-16-59 — posterunek, Dworzec Gdański, tel. 11-46-62 — posterunek. Most Kierbedzia od strony Warszawy, tel. 318-60 — posterunek, Wieża na moście Poniatowskiego, tel. 10-25-98.
Komisarjat Wodny. Przy moście Kierbedzia od strony Pragi, tel. 10-04-82.

Komenda Województwa Warszawskiego, Jerozolimska 12, tel. 709-86.

Komenda P. P. pow. Warszawskiego, Nowy Świat 1, tel.
Komenda P. P. pow. Warszawskiego, Nowy Świat, tel.
Stow. „Rodzina Policyjna", Nowy Świat 67, tel. 235-62.
Stow. Policyjny Dom Zdrowia, Nowy Świat 67, tel. 415-67.
Klub Oficerów P. P. m. st. Warszawy, Senatorska 12.
Policyjny Klub Sportowy, Senatorska 12.

Koło Kult. Oświat. Prac. b. I-go Rej. Insp. P. P., Poznańska 13.

Koło Kult. Oświat. przy IV Rej. Insp. P. P. m. st. Warszawy. Wileńska 11

FLIT Niszczy doszczętnie wszelkie owady i ich zarodki. 1905

ZAKŁADY GRAFICZNE PRASA POLSKA S. A.
WARSZAWA, MARSZAŁKOWSKA 3/5.
WYKONYWUJĄ W DZIAŁACH: Chemigrafji—Klisze siatkowe i kreskowe 1-o i wielobarwne na cynku i miedzi dla druku płaskiego i rotacyjnego oraz projekty na plakaty i ogłoszenia; Rotacyjnym: — gazety i wszelkie wydawnictwa masowe, ilustrowane 1-o i wielobarwne; Rotograwiury — reprodukcje, plakaty barwne, reklamy i t. p. w większych nakładach; Maszyn płaskich — prospekty i t. p. prace ilustrowane 1-o i wielobarwne; Stereotypji — odlewy stereotypowe i matryce ilustracyjne.

DYREKCJA POLSKIEGO MONOPOLU TYTONIOWEGO

WARSZAWA



NOWY ŚWIAT 4

MAGAZYN SUROWCÓW POLSKIEGO MONOPOLU TYTONIOWEGO W GDYNI

2002

Wojskowe instytucje.

Urzędy:

Ministerstwo Spraw Wojskowych, Nowowiejska 5, tel. 8-04-20.
Generalny Inspektorat Sił Zbrojnych, Al. Ujazdowskie 1—3—5, tel. 8-02-80
Sztab Główny, Plac Józefa Piłsudskiego 3, tel. 551-70.
Dowództwo Okręgu Korpusu Nr. 1, Przejazd 15, tel. 556-40.
Komenda Garnizonu i Placu m. st. Warszawy, Pl. Józefa Piłsudskiego 5, tel. 521-78.
Pow. Komenda Uzupełnień Warszawa—Miasto 1, Szeroka 3, tel. 10-03-91.
Pow. Komenda Uzupełnień Warszawa—Miasto 2, Olszowa 9, tel. 10-23-92.
Pow. Komenda Uzupełnień Warszawa—Miasto 3, Szeroka 3, tel. 10-23-93.
Pow. Komenda Uzupełnień Warszawa—Miasto 4, Szeroka 3, tel. 10-23-94.
Pow. Komenda Uzupełnień Warszawa—Powiat, Puławska 4—6, tel. 9-09-23.
Kierownictwo Marynarki Wojennej, Chałubińskiego 3, tel. 8-21-85.
Korpus Ochrony Pogranicza, Nowy Świat 69, tel. 656-01.
Państw. Urząd Wych. Fiz. i Przysp. Wojsk., Myśliwiecka 3—5, tel. 9-47-42.

FORMACJE WOJSKOWE:

Artylerja:

1 Dyw. art. konnej, 29 Listopada 1, tel. 9-23-11.
1 pułk. art. najcięższej, Fort Jasińskiego (Gołędzinów), tel. 19-22-12.
1 pułk art. przeciwlotniczej, Mokotów — lotnisko, tel. 8-23-13.

Czasopisma wojskowe:

„Lekarz Wojskowy", Górnośląska 45, tel. 9-73-57.
„Polska Zbrojna", Leszno 3, tel. 11-29-21.
„Przegląd Artyleryjski", Nowowiejska 1, tel. 8-23-94.
„Przegląd Intendencki", Nowowiejska 1—3—5, tel. 8-20-44.
„Przegląd Kawaleryjski", 29 Listopada 28, tel. 8-23-53.
„Stadjon", Foksal 15, tel. 670-56.
„Bellona", Plac Józefa Piłsudskiego 3, tel. 551-70.
„Żołnierz Polski", Plac Józefa Piłsudskiego 3, tel. 551-70.
„Przegląd Wojskowy", Plac Józefa Piłsudskiego 3, tel. 551-70.

Intendentura:

Kierownictwo Admin. Plen. M. S. Wojsk., Jagiellońska 52, tel. 10-23-11.
Składnica mat. Intend., Jagiellońska 52, tel. 10-23-20.
Składnica mundurowa, Jagiellońska 52, tel. 10-23-50.

Ratuj pamiątki narodowe! Złóż datek na budowę **Muzeum Narodowego w Krakowie**

P. K. O. Nr. 400.100

GARGOYLE

MOBILOIL

przodujący olej świata — zapewnia najwyższą sprawność, bezpieczeństwo ruchu oraz oszczędności.

Mobiloil **VACUUM OIL COMPANY S. A.**

1904

Inżynierja:

Pomocnicza Składnica Inż., Przejazd 15, tel. 556-40.
Instytuty:
Instytut Badań Inżynierji, Nowowiejska 54, tel. 8-22-70.
Wojskowy Instytut Przeciwgazowy, Ludna 11, tel. 9-22-08.
Wojskowy Instytut Geograficzny, Wilcza 64, tel. 8-22-20.
Instytut Badań Lotnictwa, Mokotów, lotnisko, tel. 8-03-00.
Wojskowy Instytut Naukowo-Wydawniczy, Pl. Józefa Piłsudskiego 5, tel. 551-70.
Instytut Badań Materjałów Uzbrojenia, Ludna 11, tel. 9-72-00.

Kawalerja:

2 Dywizja kawalerji, 29. Listopada 28, tel. 9-23-54.
1 pułk szwoleżerów, Ułańska 16, tel. 9-23-55.
Lotnictwo:
Dowództwo 1 grupy aeronautycznej, Lotnisko — Okęcie, tel. 8-21-67.
1 pułk lotniczy, Mokotów, ul. Puławska, tel. 8-39-30.

Łączność:

Dowództwo 1 grupy łączności, Przejazd 15, tel. 556-40.
1 pułk radjotelegraficzny, Powązki, Obóz Kościuszkowski, tel. 11-23-01.
Stała Stacja gołębi pocztowych Nr. 1, Cytadela, tel. 11-23-05.

Piechota:

28 Dywizja piechoty, Cytadela, tel. 11-23-09.
21 pułk piechoty, Cytadela, tel. 11-23-07.
30 pułk piechoty, Cytadela, tel. 11-23-08.
36 pułk piechoty, 11 Listopada 15, tel. 10-23-09.

Samochodowe formacje:

1 Dyon samochodowy, Górczewska 44a, tel. 523-17.
Centrum wyszk. broni pancernej, Fort Wolski, tel. 523-15.

Sanitarna służba:

Szpital Okręgowy im. Marszałka Piłsudskiego, Nowowiejska 33, tel. 8-23-34.
Centralna rzychodnia lekarska, Górnośląska 45, tel. 9-23-33.
Filja Szpitala Okręgowego, Zakroczymska 6, tel. 11-23-37.
Centrum Wyszkolenia Sanitarnego, Górnośląska 45, tel. 9-22-31.

Służba sprawiedliwości:

Najwyższy Sąd Wojskowy, Pl. Józefa Piłsudskiego 5, tel. 523-42.
Wojskowy Sąd Okręgowy, Pl. Józefa Piłsudskiego 5, tel. 523-46.
Wojskowy Sąd Rejonowy, Gęsia 24, tel. 11-23-49.
Wojskowe Więzienie Śledcze, Zamenhofa 19, tel. 11-23-51

Szkoły wojskowe:

Szkoła Podchorążych, Inżynierji, Nowowiejska 54, tel. 8-22-54.
Centrum Wyszkolenia Sanitarnego, Górnośląska 45, tel. 9-22-31.
Wyższa Szkoła Wojenna, Koszykowa 79, tel. 8-22-10.
Szkoła Zbrojmistrzów, Cytadela, tel. 11-23-82.
Szkoła podoficerów zawod. służby weterynar., 11 Listopada 13a, tel. 10-23-76.

Tabory:

Centralne składy taborowe, Solec 63a, tel. 9-22-79.
Kadra 1 dyonu taborów, 11 Listopada 13a, tel. 10-23-61.

Uzbrojenie:

Główna składnica Uzbrojenia Nr. 1, Cytadela, tel. 11-23-89.
Zbrojownia Warszawska, Stalowa 58.

Żandarmerja:

1 Dyon Żandarmerji, Przejazd 15, tel. 11-42-11.
1 pluton żandarmerji, Krochmalna 32, tel. 523-71.
2 pluton żandarmerji, Cytadela, tel. 11-23-72
3 pluton żandarmerji, Lotnisko, tel. 8-23-73.
4 pluton żandarmerji, Jagiellońska 31, tel. 10-23-74.

TOWARZYSTWO UBEZPIECZEŃ „PORT" SPÓŁKA AKCYJNA

przyjmuje ubezpieczenia:

od ognia, kradzieży z włamaniem, transportowe, od wypadków, odpowiedzialności cywilnej, samochodowe, maszyn od uszkodzeń w ruchu, gradowe.

CENTRALA w Warszawie, Krakowskie Przedmieście 59.

ODDZIAŁY:

Kraków, Basztowa 24,
Lwów, Kraszewskiego 1,
Poznań, Mickiewicza 28,
Katowice, św. Jana 12,
Cieszyn, Głęboka 15,
Łódź, Piotrkowska 154,
Wilno, Adama Mickiewicza 12.

3146

Urzędy skarbowe.

Izba Skarbowa Grodzka, Rymarska 1, tel. 11-50-19.
Urząd Opłat Stemplowych, Kopernika 36/40, tel. 719-55.

Urzędy Skarbowe:

1 Urząd — kierownik, Senatorska 29, tel. 2-98-66 — dział egzekucyjny, Senatorska 29, tel. 688-09 — referat wymiarowy, Senatorska 29, tel. 2-26-08.
2 Urząd — kierownik, Kopernika 36/40, tel. 653-54 — dział egzekucyjny, Kopernika 36/40, tel. 2-19-16.
3 Urząd — kierownik, Długa 19, tel. 11-17-03 — dział egzekucyjny, Długa 19, tel. 11-19-11.
4 Urząd — kierownik, Żelazna 58, tel. 2-60-16 — dział egzekucyjny, Żelazna 58, tel. 2-58-11.
5 Urząd — kierownik, Al. Jerozolimskie 25, tel. 9-53-34 — dział egzekucyjny, Al. Jerozolimskie 25, tel. 9-04-61.
14 Urząd — kierownik, Długa 50, tel. 11-17-69 — dział egzekucyjny, Długa 50, tel. 11-17-22.
15 Urząd — kierownik, Długa 50, tel. 12-17-05 — dział egzekucyjny, Długa 50, tel. 11-40-77.
16 Urząd — kierownik, Gęsia 6, tel. 12-17-16 — dział egzekucyjny, Gęsia 6, tel. 11-44-60.
17 Urząd — kierownik, Długa 29, tel. 11-80-69 — dział egzekucyjny, Długa 29, tel. 11-50-80.
18 Urząd — kierownik, Gęsia 6, tel. 11-17-18 — dział egzekucyjny, Gęsia 6, tel. 11-44-88.
19 Urząd — kierownik, Ciepła 22, tel. 5-17-19 — dział egzekucyjny, Ciepła 22, tel. 2-02-23 — kasa, Ciepła 22, tel. 2-13-36.
20 Urząd — kierownik, Pańska 20, tel. 6-75-36 — dział egzekucyjny, Pańska 20, tel. 2-13-23.

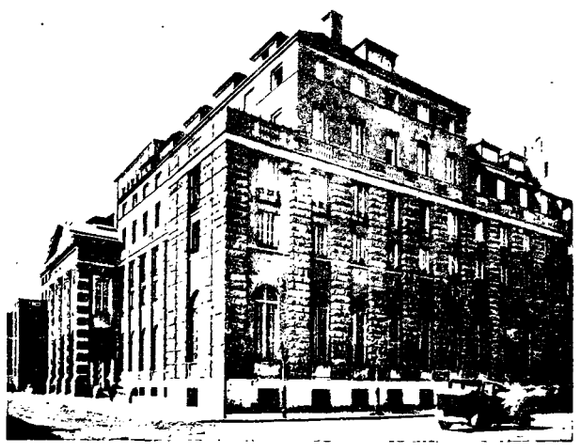

Warszawa — Państw. Bank Rolny

6 Urząd — kierownik, Marszałkowska 124, tel. 2-19-23 — dział egzekucyjny, Marszałkowska 124, tel. 643-80.
7 Urząd — kierownik, Nowy Świat 70, tel 657-95 — dział egzekucyjny, Nowy Świat 70 tel. 2-18-26.
8 Urząd — kierownik, Królewska 23, tel. 2-87-57 — dział egzekucyjny, Królewska 23, tel. 2-17-38.
9 Urząd — kierownik, Sewerynów 5-b, tel. 5-32-92 — dział egzekucyjny, Sewerynów 5-b, tel. 2-17-48.
10 Urząd — kierownik, Senatorska 27, tel. 2-18-37 — dział egzekucyjny, Senatorska 27, tel. 688-13.
11 Urząd — kierownik, Leszno 12, tel. 11-77-73 — dział egzekucyjny, Leszno 12, tel. 11-20-30.
12 Urząd — kierownik, Nowolipie 46, tel. 12-17-12 —
13 Urząd — kierownik, Grzybowska 43, tel. 643-52 — dział egzekucyjny, Grzybowska 43, tel. 2-19-29.
21 Urząd — kierownik, Ciepła 22, tel. 5-14-36 — dział egzekucyjny, Ciepła 22, tel. 2-13-26.
22 Urząd — kierownik, Bielańska 3, tel. 2-63-09 — dział egzekucyjny, Bielańska 3, tel. 2-93-54.
23 Urząd — kierownik, Pl. Grzybowski 7, tel. 2-13-08. — dział egzekucyjny, Pl. Grzybowski 7, tel 5-01-41.
24 Urząd — kierownik, Pl. Grzybowski 7, tel 2-79-21 — dział egzekucyjny, Pl. Grzybowski 7, tel. 2-11-17.
25 Urząd — kierownik, Pl. Grzybowski 7, tel. 2-99-38 — dział egzekucyjny, Pl. Grzybowski 7, tel. 2-99-31.
26 Urząd — kierownik, Nowogrodzka 60-a, tel. 9-91-18 — dział egzekucyjny, Nowogrodzka 60-a, tel. 9-41-88.



Tanio ⋄ Przyjemnie ⋄ Dobrze

tylko w CAFE-DANCINGU "COLOMBINIE"

Początek o g. 11-ej w.

1950

27 Urząd — kierownik, Sienkiewicza 14, tel. 665-61 — dział egzekucyjny, Sienkiewicza 14, tel. 2-05-92.
28 Urząd — kierownik, Nowowiejska 45, tel. 8-89-85— dział egzekucyjny, Nowowiejska 45, tel. 9-42-88.
29 Urząd — kierownik, Nowogrodzka 60-a, tel. 9-93-67 — dział egzekucyjny, Nowogrodzka 60-a, tel. 9-43-22.
30 Urząd — kierownik, Al. Ujazdowskie 28, tel. 9-17-30 — dział egzekucyjny, Al. Ujazdowskie 28, tel. 9-56-88.
31 Urząd — kierownik, Ludna 9, tel. 9-28-85 — dział egzekucyjny, Ludna 9, tel. 9-17-02.
32 Urząd — kierownik, Sienkiewicza 14, tel. 681-41 — dział egzekucyjny, Sienkiewicza 14, tel. 2-05-93.
33 Urząd — kierownik, Targowa 15, tel. 10-19-09 — dział egzekucyjny, Targowa 15, tel. 10-10-28.
34 Urząd — kierownik, Markowska 12, tel. 10-18-04 — dział egzekucyjny, Markowska 12, tel. 10-10-56.

Inspekcja Pracy:

Inspektor Pracy 1 obwodu, Marszałkowska 84, tel. 962-21.
Inspektor Pracy 2 obwodu, Marszałkowska 84, tel. 974-98.
Inspektor Pracy 3 obwodu, Marszałkowsko 84, tel. 912-50.
Inspektor Pracy 4 obwodu, Marszałkowska 84, tel 974-98.
Inspektor Pracy 5 obwodu, Marszałkowska 84, tel. 912-50
Inspektor Pracy 6 obwodu, Al. Jerozolimskie 6, tel. 617-70.
Inspektor Pracy 7 obwodu, Al. Jerozolimskie 6, tel. 901-77.
Inspektor Pracy 8 obwodu, Al. Jerozolimskie 6, tel. 617-70.

Urzędy pocztowe.

Warszawska Okręg. Dyrekcja Poczt i Telegrafów, Plac Napoleona 10, tel. 555-20.
Centrala Telefonów — Polska Akcyjna Spółka Telefoniczna, Zielna 37—39, tel. 600-00.
Urząd Telefonów Międzymiastowych, Poznańska 29, tel. 9-12-00.
Urząd Telegraficzny, Fredry 3, tel. 314-77 czynny całą dobę. (Ponadto depesze przyjmowane są przez wszystkie Urzędy Pocztowo-Telegraficzne).
Warszawa 1 — (centralny), Plac Napoleona 8, tel. 555-20.
Warszawa 2 — (kolejowy), Chmielna 53a, tel. 247-07 (czynny przez całą noc).
Warszawa 3 — Pawia 34, tel. 12-11-56.
Warszawa 4 — Brukowa 28, tel. 10-02-60.
Warszawa 5 — Krak. Przedmieście 79, tel. 611-61.
Warszawa 6 — Pl. Krasińskich 6, tel. 11-29-12.
Warszawa 7 — Fredry 3, tel. 692-90.
Warszawa 8 — Leszno 99, tel. centrala podmiejska I.
Warszawa 9 — Nowe Brudno, tel. centrala podm. I.
Warszawa 10 — Ciepła 20, tel. 249-35.
Warszawa 11 — Marszałkowska 1b, tel. centr. podm. I.
Warszawa 12 — Al. Ujazdowskie 1—3—5.
Warszawa 13 — Leszno 5, tel. 11-44-36.
Warszawa 14 — Krucza 31, tel. 8-18-03.
Warszawa 15 — Muranowska 7—9, tel. 11-80-70.
Warszawa 16 — Dworzec Wschodni.
Warszawa 17 — Cytadela, tel. centrala podmiejska I.
Warszawa 18 — Ludna, 9, tel. 9-74-42.
Warszawa 19 — Port Lotniczy, tel. 8-11-41.
Warszawa 20 — Bielańska 10—12, tel. 317-72.
Warszawa 21 — Nowozakroczymska 1, tel. podm. I.
Warszawa 22— Filtrowa 64, tel. centrala podmiejska I.
Warszawa 23 — Stalowa 59.
Warszawa 24 — Tykocińska 24.
Warszawa 25 — Kopernika 36.
Warszawa Sejm — Wiejska 4—6, tel. 551-20.

Ubezpieczalnia społeczna.

Warszawa, ul. Polna 26/28/30.

Dyrektor Ubezpieczalni, tel. 821-17.
Wicedyrektor Działu Ubezpieczeń, tel. 918-71.
Wydział Ewidencji, tel. 827-52.
Wydział Wymiaru składek, tel. 920-37.
Wydział Świadczeń, tel. 832-78.
Wicedyrektor Działu Finansów, tel. 867-81.
Wydział Rachunkowości, tel. 830-97.
Wydział Kont, tel. 885-46.
Wydział Egzekucji, tel. 838-84.
Dział Administracji i Gospodarki, tel. 849-65.
Wydział Gospodarki, tel. 220-42.
Wydział Inspekcji, tel. 876-84.
Dział Lecznictwa — Polna 30, tel. 881-16.
Zarząd, tel. 822-33.
Kancelarja Działu Lecznictwa, tel. 860-79.

Obwód I: Centralne ambulat., tel. 211-47.
Obwód I, Marjańska 1, tel. 598-79.
Obwód I, Przychodnia chorób skórno-wenerycznych, Marszałkowska 108, tel. 628-30.

Obwód II: Centralne Ambulat., tel. 501-87.
Obwód II, Solec 93, tel. 263-78.
Obwód II, Przychodnia Z. U. P. U., Czerniakowska 231, tel. 954-29.
Obwód II. Przychodnia, Sewerynów 5 (Oboźna 5), tel. 530-20.
Obwód II, Przychodnia, Górnośląska 2, tel. 975-26.

Obwód III: Centralne Ambulat., Mławska 6/8, tel. 11-01-76.
Obwód III, Przychodnia, Mławska 8, tel. 11-34-09.
Obwód III, Przychodnia, Leszno 17, tel. 11-99-86.
Obwód III, Przychodnia, Dzika 25, tel. 11-01-34.
Obwód III, Przychodnia, Długa 26, tel. 11-56-30.
Obwód III, Przychodnia, Kniaźnina 10, tel. 11-68-53.
Obwód III, Przychodnia, Kaskada, Gdańska 29, tel. 11-80-30.
Obwód III, Przychodnia, Żoliborz — baraki, tel. 11-48-31.
Obwód III, Przychodnia, Zdobycz Robotnicza — Bielany, tel. 11-46-75.

TOWARZYSTWO UBEZPIECZEŃ „ORZEŁ"
Oddział w Warszawie, Ś-to Krzyska 30. S. A.
1893

Praktyczne wiadomości.

DWORCE KOLEJOWE. Główny, na rogu ul. Marszałkowskiej i Al. Jerozolimskich, z którego odchodzą pociągi pospieszne we wszystkich kierunkach, a osobowe tylko do miejscowości, leżących na lewym brzegu Wisły, oraz w kierunkach Katowic, Krakowa, Poznania i Gdańska. (Dojazd tramwajami 3, 7, 11, 12, 14, 16, 17, 18, 19, 25, O, P, M, nadto autobusem C, w nocy zaś tramwajami 10 i 20). **Gdański,** na placu runku Mławy, Grudziądza i nad polskie morze. (Dojazd tramwajami 4, 14, 15, 17). **Wileński,** na Pradze przy ul. Targowej, z którego odchodzą pociągi w kierunku Łomży, Grodna, Wilna. (Dojazd tramwajami 4, 5, 6, 18, 21, 22, 25, M). **Wschodni,** na Pradze, przy ul. Kijowskiej, z którego pociągi odchodzą w kierunku Lwowa, Wołkowyska, Brześcia n/B., Pińska, Równego i Krzemieńca. (Dojazd tramwajami 4, 5, 7, 12, 22).



Warszawa — Minist. Wyzn. Relig. i Oświecenia Publ.

DWORCE KOLEJEK WĄSKOTOROWYCH. Kolejka **Wilanowska** (do Wilanowa, Skolimowa Konstancina i Chylic) przy placu Unji Lubelskiej. (Dojazd tramwajami 1, 3, 9, 12, 14, 18, 19, Z, w nocy zaś 10 i 20, nadto autobusem linji A lub Czerwonym z ul. Bema na Woli). Kolejka **Grójecka,** również przy pl. Unji Lubelskiej, prowadzi do Piaseczna, Góry Kalwarji, Mogielnicy. Kolejka **Marecka,** na Pradze, przy ul. Stalowej, prowadzi do Marek, Drewnicy i Radzymina. (Dojazd tramwajem 18). Kolejka **Jabłonna-Wawer,** na Pradze, przy moście Kierbedzia, prowadzi w jedną stronę do Jabłonny, a w drugą do Wawra, Otwocka i Karczewia. (Dojazd tramwajami 4, 5, 6, 18, 21, 22, 25, M). Kolejka **Elektryczna** Warszawa—Grodzisk, przy ul. Nowogrodzkiej, róg Poznańskiej, prowadzi do Grodziska przez Tworki i Podkowę Leśną. Pociągi latem odchodzą co pół godziny, a zimą co godzinę. (Dojazd tramwajem do rogu Al. Jerozolimskich i ul. Marszałkowskiej, tak, jak na dworzec Główny). Kolejka **Warszawa—Młociny,** przy ul. Pokornej, prowadzi na Bielany, do Młocin i Łomianek. (Dojazd tramwajem do dworca Gdańskiego, skąd 10 minut pieszej drogi za znakami).

PRZYSTANIE PAROWCÓW znajdują się na lewym brzegu Wisły koło mostu Kierbedzia. Statki chodzą w dół rzeki do Płocka, Torunia i Gdańska, w górę do Puław, Kazimierza i Sandomierza. (Dojazd tramwajami 4, 5, 6, 18, 21, 22, 25, M, P).

PORT LOTNICZY, przy ul. Topołowej 17. (Dojazd tramwajami 17, 25, Z).

HOTELE. Pierwszorzędne luksusowe: „Polonja-Palace", Al. Jerozolimskie 39, (160 pokoi, cena od 11 zł.), „Bristol", Krakowskie Przedmieście 42, (250 pokoi, cena od 8 zł.), „Europejski", Krak. Przedmieście 13, (215 pokoi, cena od 14 zł.). **Pierwszorzędne:** „Angielski", Wierzbowa 6, (65 pokoi, cena od 6 zł.), „Brühlowski", ul. Fredry 12, (64 pokoje, cena od 8 zł.), „Rzymski", ul. Marsz. Focha 1, (80 pokoi, cena od 7 zł.), „Royal", ul. Chmielna 31, (72 pokoje, cena od zł. 7.40, „Saski", ul. Kozia 3, (100 pokoi, cena od 6 zł.), „Wiedeński", ul. Marszałkowska 102, (90 pokoi, cena od 7 zł.), „Savoy", ul. Nowy Świat 58, (48 pokoi, cena od 6 zł.). Ponadto „Sejmowy", ul. Wiejska 4. **Drugorzędne:** „Polski", ul. Długa 29, „Francuski", ul. Marszałkowska 112, „Grand Hotel", ul. Chmielna 5, „Imperial", ul. Marszałkowska 121, „Krakowski", ul. Bielańska 7, „Victoria", ul. Jasna 26. Nadto kilkanaście innych, rozrzuconych po całem mieście.

PENSJONATY. Pierwszorzędne: dr. Z. Woyciechowskiej, ul. Kredytowa 9, H. Wilczyńskiej, ul. Bracka 4. **Drugorzędne:** Z. Babińskiej, ul. Bracka 18, St. Baumgartenowej, ul. Krucza 32 i kilkadziesiąt innych w różnych punktach miasta.

SCHRONISKA NOCLEGOWE. Miejskie Schronisko Wycieczkowe, ul. Leszno 109, (60 miejsc, cena 75 gr. do zł. 1.25); na miejscu możliwe śniadanie i kolacja; czynne cały rok. **Gospoda Polskiego Tow. Krajoznawczego,** ul. Karowa 31, (20 miejsc, opłata za noc od osoby 2.50—3 zł.); czynna cały rok. **Gospoda Ogniska Pracy Oświatowej,** ul. Wolska 44, (69 miejsc, opłata z pościelą 1—2 zł.); czynna cały rok, na miejscu śniadania, obiady i kolacje; czytelnia. **Pokoje gościnne Związku Zawodowego Pracowników Kolejowych,** ul. Czerwonego Krzyża 20 (łóżko z pościelą 5 zł.); bufet. **Gospoda przy Gimnazjum Św. Wojciecha** (dla uczącej się młodzieży), ul. Hortensja 2, (40 miejsc, cena od 1—2 zł.). **Internat dla Kursów Nauczycielskich,** ul. Tłumackie 13, (50 miejsc, otwarty przez maj i czerwiec). **Państwowe Gimnazjum im. Batorego,** ul. Myśliwiecka 6, (100 miejsc, opłata 20 gr.). **Szkoła Powszechhna,** ul. Czerniakowska 128, (40 miejsc, opłata 20 gr.). We wszystkich tych schroniskach miejsca należy zamawiać listownie, nawet na kilkanaście dni naprzód, szczególnie w maju i czerwcu.

RESTAURACJE. Pierwszorzędne w hotelach pierwszorzędnych, nadto: „Oaza", ul. Wierzbowa 9, „Gastronomja", ul. Nowy Świat 16, „Bocquet", ul. Marszałkowska 114, „Cristal", ul. Bracka 16, H. Fukier, Rynek Starego Miasta 27. **Drugorzędne:** „Astorja", Nowy Świat 64, „Pod Bachusem", ul. Marszałkowska 102, „Nowa Gospoda", ul. Jasna 4, „Roma", Krakowskie Przedmieście 7, „Lij", Krakowskie Przedmieście 8, „Pod wiechą", ul. Sienkiewicza 12, „Warszawianka", N. Świat 5. Nadto kilkadziesiąt tanich restauracyj, rozrzuconych po całem mieście, jak np. PP. Kanoniczek, pl. Teatralny 18, Stow. Sług Chrześcijańskich, ul. Kredytowa 14, Al. Jerozolimskie 30, Kuchnia dla Inteligencji, Al. Jerozolimskie 43 i t. p.

POKOJE DO ŚNIADAŃ I PASZTECIARNIE. „Pod Bukietem", ul. Marszałkowska 114, Krzymiński, ul. Trębacka 15, Simon i Stecki, Krakowskie Przedmieście 38, J. Herbst, ul. Sienkiewicza 12, Marszałkowska 42 i Nowy Świat 53, „Ziemiańska", ul. Sienkiewicza 8 (w podziemiach Filharmonji), „Salis", ul. Zgoda 4, Dydyński, ul. Marszałkowska 111, „Łobzowianka", ul. Marszałkowska 154.

RESTAURACJE - AUTOMATY: ul. Marszałkowska 88 i Wierzbowa 11.



Restauracja
ŻYWIEC
B-cia J. M. SUDEROWIE
1951
WARSZAWA, Aleje Jerozolimskie 36

RESTAURACJE LETNIE. „Ritz", Al. Ujazdowskie 22 i „Łobzowianka", Al. Ujazdowskie, wprost Koszykowej.

RESTAURACJE JARSKIE: Marszałkowska 120, Al. Jerozolimskie 25, Długa 19.

KUCHNIA AKADEMICKA, ul. Koszykowa 80.

KAWIARNIE I CUKIERNIE (z muzyką dwa razy dziennie) „Adria", ul. Moniuszki 10, „Italja", Nowy Świat 23/25, „Europejska", pl. Marsz. Piłsudskiego, „Ziemiańska", Mazowiecka 12, „Café George", ul. Kredytowa 9, Lourse, Krakowskie Przedmieście 13, „Gastronomja", Nowy Świat 16, „Polonja", Al. Jerozolimskie 39, Lardelli, ul. Polna 30, Dąkowski, ul. Bagatela 3 (letnia). **Bez muzyki:** „Ziemiańska", ul. Wierzbowa 7 i Marszałkowska 112, „Arte", ul. Marsz. Focha 4, Gajewski, ul. Chmielna 47, Fruziński, ul. Marszałkowska 75, i kilkadziesiąt innych. Wszędzie dobre ciastka i kawa. Cukiernie Tureckie „Bosfor" (specjalne wyroby): ul. Marszałkowska 107 i 103, Nowy Świat 31, Al. Szucha 4, ul. Wilsona (Żoliborz).

KĄPIELE. „Łaźnia Centralna", Krakowskie Przedmieście 16/18, Fajans Krakowskie Przedmieście 58, „Djana", ul. Chmielna 13, oraz kilka mniejszych.

BIURO ADRESOWE MIEJSKIE w Ratuszu (pl. Teatralny).

POCZTA Główna i dział przesyłek przy pl. Napoleona. **TELEGRAF** Główny, ul. Fredry.

TELEFONY. Rozmownica międzymiastowa na Głównej Poczcie (pl. Napoleona). Rozmawiać w granicach miasta można za opłatą z aparatów we wszystkich prawie sklepach, cukierniach i t. p.

HOTEL BRISTOL

W WARSZAWIE

SP. AKC.

TELEFON 5-51-60

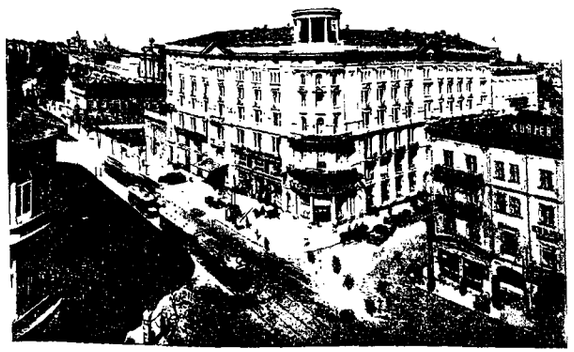



250 POKOJÓW

Z WODĄ BIEŻĄCĄ ZIMNĄ I GORĄCĄ I Z TELEFONAMI

80 POKOJÓW

Z ŁAZIENKAMI

CENA POKOJÓW OD ZŁ. 8·– ZA DOBĘ

RESTAURACJA

TELEFON 2-95-93

DANCING

COCTAIL-BAR

KUCHNIA WYBOROWA

BOGATO ZAOPATRZONA PIWNICA

GABINETY telefon 2-84-64

CENY NISKIE 1889



Banki.

Bank Amerykański w Polsce, S. A., Królewska 3, tel. 545-67.
Bank Angielsko-Polski, Krak. Przedmieście 47—49, tel. 545-54.
Bank Cukrownictwa, S. A. w Poznaniu, oddz. w Warszawie, Karowa 20, tel 668-87.
Bank Depozytowy Łódzki, S. A., oddział w Warszawie, Żabia 9, tel. 696-13.
Bank dla Handlu i Przemysłu, Traugutta 6, tel. 708-44.
Bank dla Handlu Zagranicznego, Marszałkowska 142, tel. 201-48.
Bank dla Spółdzielni, S. A., Senatorska 32, tel. 658-99.
Bank Dyskontowy Warsz., Fredry 8, tel. 550-49.
Bank Eskontowy Spółdzielczy, Nalewki 45, tel. 12-23-12.
Bank Ewangelicki Spółdzielczy, Kredytowa 2—4, tel. 402-26.
Bank Francusko-Polski, Czackiego 4, tel. 550-93.
Bank Gospodarzy Spółdzielczy, Senatorska 10, tel. 422-99. dział egzekucyjny, Nowolipie 46, tel. 11-30-70.
Broni, z którego odchodzą pociągi osobowe w kie-
Bank Gospodarstwa Krajowego, Nowy Świat 11—13, tel. 8-02-60.
Bank Handlowo-Przemysłowy w Łodzi, Marszałkowska 151, tel. 603-15.
Bank Handlowy w Łodzi, S. A., oddział w Warszawie, Kredytowa 6, tel. 696-48.
Bank Hendlowy w Warszawie, S. A., Traugutta 7—9, róg Czackiego, tel. 550-25
Bank Handlu i Przemysłu Mięsnego, Sp. z o. o., Jagiellońska 1, tel. 10-27-02.
Bank Kapitalizacyjny Szwajcarsko-Polski, S. A., Czackiego 12, tel. 651-95.
Bank Komercyjny Polski, S. A., Jerozolimska 36, tel. 653-64.
Bank Komunalny Polski, S. A., Pl. Napoleona 7, tel. 207-04.
Bank Kredytowy Spółdzielczy, oddz. miejski, Graniczna 3, tel. 204-79.
Bank Kredytowy Właścicieli Nieruchomości, Spółdz. z o. o., Graniczna 10, tel. 283-50.
Bank Kupiecki Spółdzielczy, Sp. z o. o., Św. Krzyska 41, tel. 255-19.
Bank Kwilecki, Potocki i S-ka, Tow. Akc., Krak. Przedmieście 9, tel. 304-54.
Bank Ludowy Praski, Sp. z o. o., Szeroka 38, tel. 10-11-07.
Bank Międzynarodowy w Warszawie, S. A., Trębacka 4, tel. 275-68.
Bank Polski, Bielańska 10, tel. 607-99.
Bank Powszechny Depozytowy, S. A., Długa 48, tel. 12-07-53.
Bank Powszechny Kredytowy, S. A., Moniuszki 10, tel. 550-33.
Bank Powszechny Związkowy w Polsce, S. A., Zgoda 11, tel. 420-72.
Bank Pożyczkowy, Sp. z o. o., Żel. Brama 9, tel. 326-10.
Bank Północno-Wschodni, S. A., Żel. Brama 1, tel. 721-33.
Bank Przemysłowców Polskich, S. A., Zgoda 7, tel. 605-44.
Bank Przemysłowy Polski, Senatorska 42, tel. 346-47.
Bank Rolny Państw., Nowogrodzka 50, tel. 556-00.
Bank Spółdzielczy Aptekarzy, Sp. z o. o., Długa 16, tel. 11-17-13.
Bank Spółdzielczy Buchalterów Polskich, Sp. z o. o., Św. Krzyska 17, tel. 743-60.
Bank Spółdzielczy Centralny, Sp. z o. o., Nalewki 29, tel. 11-72-92.
Bank Spółdzielczy Członków Związku Rzemieślników Chrześc. R. P., Sp. z o. o., Miodowa 14, tel. 672-64.
Bank Spółdzielczy Kupców i Przemysł., Sp. z o. o., Kredytowa 1, tel. 743-25.
Bank Spółdzielczy Kupców-Wojażerów, Leszno 14, tel. 12-16-19.
Bank Spółdzielczy Ludowy Drobnego Kupiectwa, Sp. z o. o., Nalewki 12, tel. 11-10-84.
Bank Spółdzielczy „Społem" w Warszawie, Nowogrodzka 21, tel. 8-32-35.
Bank Spółdzielczy Powszechny, Graniczna 9, tel. 694-83.
Bank Spółdzielczy dla Rzemiosł i Przemysłu, Sp. z o. o., Nowolipki 8, tel. 12-21-84.
Bank Spółdzielczy Warszawski, Sp. z o. o., Marszałkowska 129, tel. 291-60.
Bank Spółdzielczy Warsz. Drobnego Kupiectwa, Sp. z o. o., Długa 47, tel. 12-14-84.
Bank Średniego Kupiectwa i Przemysłu „Merkaz", Sp. z o. o., Królewska 43, tel. 240-75.
Bank Śródmiejski Spółdzielczy, Sp. z o. o., Przechodnia 8, tel. 652-86.
Bank Towarzystw Spółdzielczych, S. A., Jasna 1, tel. 685-76.
Bank Udzialowy w Warszawie, Spółdz. Sp. z o. o., Nalewki 2, tel. 11-46-99.
Bank Urzędniczy Spółdz., Marszałkowska 99, tel. 9-84-79.
Bank Wileński Pryw. Handlowy, Marszałkowska 130, tel. 9-84-79.
Bank Wileński Ziemski, przedst., Marszałkowska 130, tel. 422-75.
Bank Wzajemn. Ubezp. na życie w Poznaniu, Nowy Świat 58a, tel. 652-27.
Bank Zachodni, Fredry 6, tel. 530-12.
Bank Ziemiański w Likwidacji, Mazowiecka 13, tel. 702-76.
Bank Ziemiański Zjednoczony, S. A., Kredytowa 1, tel. 227-75.
Bank Ziemiański Kredytowy, Tow. Akc. we Lwowie, oddz. w Warszawie, Traugutta 6, tel. 606-59.
Bank Zjednoczony Spółdzielczy, Sp. z o. o., Żel. Brama 6, tel. 279-89.
Bank Związku Spółek Zarobkowych, S. A., oddział Warszawski, Jasna 8, tel. 547-00.

FABRYKA PORCELANY I WYROBÓW CERAMICZNYCH W ĆMIELOWIE S. A.

DYREKCJA w Krakowie, ul. Basztowa 17.

Biuro sprzedaży Porcelany technicznej w Warszawie, ulica Marszałkowska 95.
Wytwórnie: w Ćmielowie, wojew. Kieleckie, i w Chodzieży, wojew. Poznańskie.
Produkcje: Porcelanę stołową, aptekarską, laboratoryjną, elektrotechniczną, oraz izolatory niskiego i wysokiego napięcia. 3214/Kr

Wszystko najwyższej jakości!

Biura podróży i Turystyka.

BIURA PODRÓŻY I TURYSTYKA. Polskie Biuro Podróży „Orbis" (Centrala), Krakowskie Przedmieście 5, nadto oddziały przy ul. Marszałkowskiej 98, Wierzbowej 11, Królewskiej 37, Nalewki 8, Królewskiej 10. — **Międzynarodowe Tow. Wagonów Sypialnych „Wagons-Lits-Cook"**, Krakowskie Przedmieście 42 (Hotel Bristol), oddział — Nalewki 28/30. — **Polskie Biuro Podróży „Francopol"**, ul. Trębacka 9. — **Biuro Podróży „Iear"** w Hotelu Europejskim.

WŁADZE PAŃSTWOWE i SAMORZĄDOWE.

Wydział Turystyki przy Ministerstwie Komunikacji, Nowy Świat 14, tel. 9-10-05, kierownik-nacz. Podworski Stefan, zast. kier.-nacz. Lenartowicz Stanisław.

Referat Turystyki przy Komisarjacie Rządu, Długa 50, tel. 11-48-50, kierownik-nacz. Bukowski Henryk.

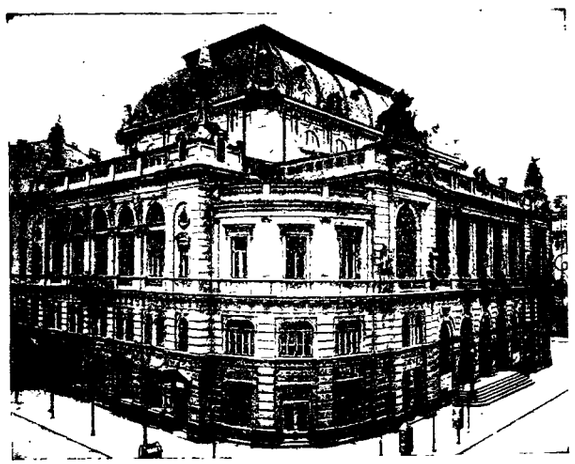

Warszawa — Filharmonia

ORGANIZACJE TURYSTYKI BIERNEJ.

Związek Propagandy Turystycznej m. stol. Warszawy, Wierzbowa 8, tel. 217-58, godz. biur. 8—14. Prezes: Prezydent m. stoł. Warszawy **Starzyński.** Dyrektor: Jeżewski Bohdan.

Związek Uzdrowisk Polskich, Boduena 2 m. 2, tel. 599-74, godz. biur. 9—15.30. Prezes: Jarosz Raymund. Dyrektor: Halina Minkiewicz.

Biuro Informacyjne Związku Propagandy Turystycznej m. stoł. Warszawy, Wierzbowa 8 (gmach Teatru Narodowego), tel. 217-58, otwarte codziennie od 8—19, w niedziele i święta od 10—14.

ORGANIZACJE TURYSTYKI CZYNNEJ.

Automobilklub Polski *, Al. Szucha 10, tel. 8-45-11, godz. biur. 9—16, sobota 14. Prezes: Raczyński Karol; dyr. Tomicki Jan.

Polski Touring Klub *, Kredytowa 5, tel. 207-04, godz. biur. 9—15. Prezes zarz. płk. Zborzil Józef: sekretarz gener. inż. Kuchar Tadeusz.

Polskie Tow. Krajoznawcze *, Oddział Warszawski, Karowa 31, tel. 642-50, godz. biur. 10—14 i 17—19. Prezes: Kołodziejczyk Józef; sekretarz: Frydrychewicz Zdzisław.

Polskie Tow. Tatrzańskie *, Oddział Warszawski, Żórawia 9, tel. 9-41-42, godz. biur. 11—13 i 17—19. Prezes: Osiecki Stanisław; sekr.: Różycka Jadwiga.

Polski Klub campingowy, Złota 59 m. 3, tel. 686-75, godz. biur. 15—16. Prezes: inż. Rogowski Mieczysław; sekr. mag. Czarnecka Lila.

Sekcja Wycieczkowa Tow. Uniw. Robotn.*, Czerwonego Krzyża 20, tel. 595-03, godz. biur. 9—15. Prezes: Piotrowski Zygmunt; sekr. Rapacka Halina.

Tow. Letnisk Campingowych w Polsce, Mazowiecka 10, tel. 601-44, godz. biur. 15—16. Prezes: Saysse-Tobiczyk Kazimierz; sekr. Podgórska Marja.

Tow. „Krzewienia Narciarstwa, Oddział Warszawski, Warecka 15, tel. 273-30. Kier.: Sielski Stanisław; sekr.: Lipiński Czesław; kpt. sport.: Jabrzencki Marjan.

Warszawski Klub Narciarski, Krak. Przedm. 32, tel. 612-00, godz. biur. 18—20. Prezes: inż. Wekier Wacław; sekr. Minchejmerowa Marja.

Związek Polskich Tow. Turystycznych, Żórawia 9, tel. 9-41-42, godz. biur. 11—13 i 17—19. Prezes: Osiecki Stanisław; sekr. Minchejmerowa Marja.

Żydowskie Tow. Krajoznawcze, Oddział Warszawski, Królewska 51, tel. 501-55, godz. biur. 10—14 i 18—22. Prezes: Cyderowicz Salomon; prezes: mag. Feldman Eleezar.

*) należą do Zw. Pol. Tow. Tur.

Bądź nowoczesnym i podróżuj LOTEM
Bilety w biurach **P. L. L. „LOT"** w większych biurach podróży i u portjerów większych hoteli.

Bank Gospodarstwa Krajowego
Zakład Centralny: Warszawa, Al. Jerozolimska 1.
Adres telegraficzny: Krajobank Telefon (Centrala): 8-02-60.

Kapitały własne	Zł.	221.047.460
Wkłady i lokaty	„	767.697.687
Suma udzielonych kredytów	„	1.860.570.654
Suma bilansowa	„	2.130.100.734
Obrót roczny	„	15.301.712.000

Załatwia wszelkie operacje bankowe. — Przyjmuje wkłady terminowe, na rachunki czekowe i na książeczki oszczędności.

BANK GOSPODARSTWA KRAJOWEGO
jest największą instytucją kredytu długoterminowego w Polsce.
Stan pożyczek, udzielonych przez Bank w listach zastawnych i obligacjach,
wynosi Zł. 823.223.681.

ODDZIAŁY W POLSCE:

Biała (Bielsko)	Gdynia	Lublin	Poznań	Tarnów
Białystok	Katowice	Lwów	Radom	Wilno
Bydgoszcz	Kołomyja	Łódź	Równe	Włocławek
Drohobycz	Kraków	Łuck	Stanisławów	

Korespondenci we wszystkich większych centrach finansowych świata. 1891

Miejsca rozrywkowe.

TEATRY. Teatr **Wielki** (opera i balet), Teatr **Narodowy** (dramat i komedja) i Teatr **Nowy** (dramat) na pl. Teatralnym, Teatr **Polski** (dramat i komedja, ul. Słowackiego 2, Teatr **Mały,** (komedja), ul. Jasna 5, (gmach Filharmonji), Teatr **Letni** (komedja i farsa), w Ogrodzie Saskim, Teatr **„Ateneum",** ul. Czerwonego Krzyża 20, Teatr **„Reduta",** Kopernika 36/40 (w podziemiach), za zaproszeniami, po które zgłosić należy się uprzednio telefonicznie lub przy wejściu. Teatr **im. Żeromskiego,** pl. Wilsona (Żoliborz), Teatr **Elizeum** (żydowski), ul. Karowa 18, Teatr **im. Kamińskiego** (żydowski), ul. Oboźna 1/3.

TEATRZYKI i KABARETY. „Banda", ul. Mokotowska 73. „Morskie Oko", ul. Jasna 3, „Kameleon", Nowy Świat 63, „Qui Pro Quo", ul. Senatorska 29, „Nowy Ananas", ul. Marszałkowska 114, „Mignon", ul. Marszałkowska 81-b.

KĄPIELE RZECZNE w Wiśle (na prawym brzegu Wisły) „Poniatówka" i Bracia Kozłowscy.

PŁYWALNIE SPORTOWE: Dom Akademicki, ul. Akademicka 5, K. S. Legja, ul. Łazienkowska, i po obu brzegach Wisły w klubach sportowych wioślarskich.

SALE KONCERTOWE. Filharmonja (orkiestra symfoniczna), ul. Jasna 5, koncerty symfoniczne w piątek wieczór i niedziele popoł., popularne poranki, zaś w niedziele o godz 12 (z wyjątkiem miesięcy letnich). **Konserwatorjum,** ul. Okólnik 1 (koncerty kameralne i solistów). Latem **Dolina Szwajcarska,** ul. Szopena 3.

KINEMATOGRAFY (największe z aparaturą dźwiękową): Appollo, ul. Marszałkowska 106, Atlantic, ul. Chmielna 33. Adria-Palace, ul. Wierzbowa 7. Capitol, ul. Marszałkowska 125, Casino, Nowy Świat 50, Colosseum, Nowy Świat 19, Filharmonja, ul. Jasna 5, (w dnie, kiedy niema koncertów), Hollywood, ul. Hoża 29, Miejski, ul. Długa 25, Majestic, Nowy Świat 43, Palace, ul. Chmielna 9, Pan, Nowy Świat 40, Splendid, Senatorska 29, Stylowy, ul. Marszałkowska 112, Światowid, ul. Marszałkowska 111, nadto kilkadziesiąt mniejszych.

CYRK, ul. Ordynacka 1 (nieczynny latem).

POLSKIE RADJO, zarząd i studjo, ul. Zielna 25.

SPORT. Mecze footballowe i lekkoatletyczne odbywają się na boiskach „Legji", ul. Myśliwiecka, „Polonji" w Parku Paderewskiego. Rozgrywki **tennisowe** odbywają się na kortach Warszawskiego Lawn-Tennis-Klubu w Parku Sobieskiego i klubu „Legji", ul. Myśliwiecka. **Sport wioślarski** uprawia kilkadziesiąt towarzystw i sekcyj wioślarskich, które mają swoje przystanie wioślarskie obok mostu Poniatowskiego, po obu brzegach Wisły. **Ślizgawki** największe w Dolinie Szwajcarskiej, ul. Szopena 3, i „Łobzowianka", Al. Ujazdowskie, nawprost Koszykowej, nadto kilkanaście mniejszych. **Zawody szermiercze i zawody bokserskie** odbywają się w wynajmowanych salach publicznych.

TOWARZYSTWA SPORTOWE. Związek Polskich Związków Sportowych, ul. Wiejska 11, Polski Komitet Olimpijski, tamże, Związek Polskich Towarzystw Wioślarskich, ul. Foksal 19, Związek Polskich Towarzystw Kolarskich, ul. Oboźna 3 (Dynasy), Polski Związek Jeździecki, Al. Szucha 29, Polski Związek

Lekkoatletyczny, ul. Wiejska 11, Polski Związek Narciarski, ul. Żórawia 23, Polski Związek Łyżwiarski, ul. Szopena 3, Polski Związek Hockeya na Lodzie, ul. Nowogrodzka 27, Polski Związek Towarzystw Gimnastycznych „Sokół", ul. Szopena 3, Związek Strzelecki, ul. Myśliwiecka 3/5, Polski Związek Piłki Nożnej, ul. Wiejska 3, Polski Związek Lawn-Tenisowy, ul. Widok 3, Polski Związek Pływacki, ul. Nowogrodzka 27, Polski Związek Szermierczy, ul. Wiejska 11, Polski Związek Gier Sportowych, ul. Podwale 7 (YMCA), Polski Związek Żeglarski, ul. Czerniakowska 195, Polski Związek Motocyklowy, ul. Bagatela 3, Polski Związek Kajakowców, ul. Myśliwiecka 3/5, Polski Związek Łuczników, tamże, Akademicki Związek Sportowy, ul. Akademicka 5, Towarzystwo Wyścigów Konnych, Krakowskie Przedmieście 32.

telska, **Krakowskie Przedmieście 64, Resursa Kupiecka, ul. Senatorska 40, Klub Myśliwski, ul. Kredytowa 7, Stowarzyszenie Techników, ul. Czackiego 3, Towarzystwo Lekarskie, Niecała 7, Stowarzyszenie Inżynierów i Zrzeszenie Lekarzy w Polsce, ul. Bielańska 18, Polskie Towarzystwo Miłośników Fotografji, ul. Czackiego 5, Stowarzyszenie Urzędników Państwowych, ul. Chmielna 17, Klub Urzędników Państwowych, Nowy Świat 67, Polska Macierz Szkolna, Krakowskie Przedmieście 7, Warszawskie Towarzystwo Dobroczynności, Krakowskie Przedmieście 62, Towarzystwo Higjeniczne, ul. Karowa 31, Towarzystwo Opieki nad Zabytkami Przeszłości, Stare Miasto 32, Towarzystwo Nauczycieli Szkół Wyższych, ul. Bracka 18, Polskie Towarzystwo Czerwonego Krzyża, ul. Smolna 6, Klub Artystyczny, Al. Jerozolimskie 39, Warszawskie Towarzystwo Mu-**

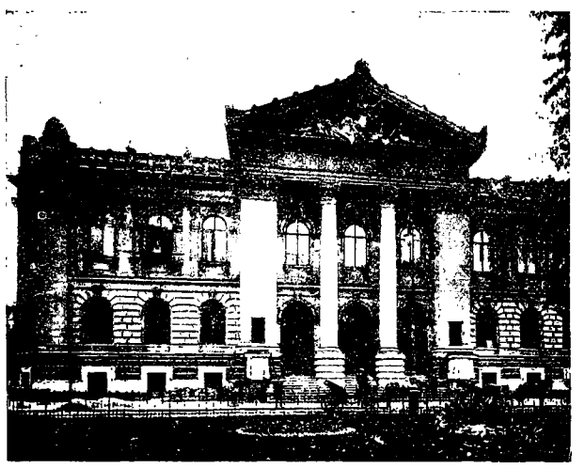

Warszawa — Two Zachęty Sztuk Pięknych

WYCIECZKI PO WARSZAWIE zbiorowe i indywidualne organizuje i ułatwia ol. Tow. Krajoznawcze (ul. Karowa 31) i Sekcja Kultury Magistratu m. st. Warszawy (ul. Hipoteczna 8).

WYŚCIGI KONNE odbywają się na torze przy ul. Polnej (dojazd tramwajami 17, 25, Z), w miesiącach jesiennych i wiosennych.

KONKURSY HIPPICZNE odbywają się na specjalnym torze w parku Łazienkowskim.

WYŚCIGI KOLARSKIE I MOTOCYKLOWE odbywają się na torze betonowym krytym na Dynasach oraz na torze Legji przy ul. Myśliwieckiej.

WAŻNIEJSZE TOWARZYSTWA. Izba Przemysłowo-Handlowa, ul. Czackiego 12, Izba Rolnicza Warszawska, ul. Zgoda 10, Izba Rzemieślnicza, ul. Szkolna 2, Izba Lekarska Warszawsko-Białostocka, Fredry 2, Izba Adwokacka, ul. Mazowiecka 13, Towarzystwo Zachęty Sztuk Pięknych, ul. Królewska 17, Resursa Obywatelska, ul. Senatorska 40, Klub Myśliwski, ul. Kredytowa 7, Stowarzyszenie Techników, ul. Czackiego 3, Towarzystwo Lekarskie, Niecała 7, Stowarzyszenie Inżynierów i Zrzeszenie Lekarzy w Polsce, ul. Bielańska 18, Polskie Towarzystwo Miłośników Fotografji, ul. Czackiego 5, Stowarzyszenie Urzędników Państwowych, ul. Chmielna 17, Klub Urzędników Państwowych, Nowy Świat 67, Polska Macierz Szkolna, Krakowskie Przedmieście 7, Warszawskie Towarzystwo Dobroczynności, Krakowskie Przedmieście 62, Towarzystwo Higjeniczne, ul. Karowa 31, Towarzystwo Opieki nad Zabytkami Przeszłości, Stare Miasto 32, Towarzystwo Nauczycieli Szkół Wyższych, ul. Bracka 18, Polskie Towarzystwo Czerwonego Krzyża, ul. Smolna 6, Klub Artystyczny, Al. Jerozolimskie 39, Warszawskie Towarzystwo Muzyczne, ul. Sienkiewicza 8, Stowarzyszenie Polsko-Francuskie, ul. Bracka 18 (bibljoteka i czytelnia pism), Liga Obrony Powietrznej i Przeciwgazowej, ul. Długa 50.

BIBLJOTEKI (otwarte codziennie z wyjątkiem niedziel i świąt). **Narodowa,** ul. Rakowiecka 6, **Publiczna im. Kierbedziów,** ul. Koszykowa 26, **Centralna Wojskowa** (połączone są z nią zbiory Rapperswilskie i Polskie Archiwum Wojskowe), Al. Ujazdowskie 3/5, **Ordynacji hr. Krasińskich,** ul. Okólnik 9, **Ordynacji hr. Zamoyskich,** ul. Żabia 4, **Uniwersytecka,** Krakowskie Przedmieście 26, **Politechniki** w Głównym Gmachu Politechniki, **Wyższej Szkoły Handlowej,** ul. Rakowiecka 6, **Wielkiej Synagogi,** ul. Tłumackie 11, Ponadto bibljoteki fachowe posiadają Polskie Towarzystwo Krajoznawcze, Towarzystwo Lekarskie, Stowarzyszenie Techników i związki zawodowe.

MUZEA. Narodowe, Al. Trzeciego Maja 13 (dział sztuki zdobniczej) oraz Podwale 15 (działy: malarstwo polskie i obce), **Wojska,** ul. Podwale 15 (w ciągu 1932 r. ma zostać przeniesione do nowego gmachu przy Al. Trzeciego Maja 13), **Przemysłu i Rolnictwa,** Krakowskie Przedmieście 66, **Archeologiczne Państwowe,** ul. Agrykola 9, **Archeologiczne im. Erazma Majewskiego,** Nowy Świat 72, **im. Bersona,** ul. Grzybowska 26, **Pocztowe,** ul. Wierzbowa 11, **Rzemiosł I Sztuki stosowanej,** ul. Chmielna 52, **Zoologiczne,** Krakowskie Przedmieście 26, **Kolejowe,** Nowy Zjazd 1, **Pedagogiczne, ul. Jezuicka 4, Zamek** (Sale Recepcyjne), **Pałac w Łazienkach i Biały Domek** tamże.

Ratuj pamiątki narodowe! Złóż datek na budowę **Muzeum Narodowego w Krakowie**
P. K. O. Nr. 400.100

WYSTAWY okresowe w Tow. Zachęty Sztuk Pięknych, ul. Królewska 17, w Instytucie Propagandy Sztuki, ul. Królewska 13, w Kamienicy Baryczków, Rynek Starego Miasta 32, w Żydowskiem Tow. Krzewienia Sztuk Pięknych, ul. Wierzbowa 7.

ZBIORY PRYWATNE. Spis zbiorów prywatnych, znajdujących się na terenie Warszawy, podaje dzieło „Zbiory Polskie" Edwarda Chwalewika, wyd. Tow. Wydawniczego J. Mortkowicza, Warszawa 1926-7.

WYŻSZE ZAKŁADY NAUKOWE. Uniwersytet, Krakowskie Przedmieście 26, Politechnika, ul. Polna, Szkoła Główna Gospodarstwa Wiejskiego, ul. Rakowiecka 8 i Hoża 74, Wyższa Szkoła Handlowa, ul. Rakowiecka 6, Instytut Weterynarji, ul. Grochowska 77, Państwowy Instytut Dentystyczny, ul. Marszałkowska 151, Akademja Sztuk Pięknych, Wybrzeże Kościuszkowskie 37, Szkoła Budowy Maszyn im. Wawelberga i Rotwanda, ul. Mokotowska 6, Szkoły Zawodowe Budownictwa, Chemiczno-Przemysłowa, Miernicza, ul. Wspólna 81 (Hoża 88), Konserwatorjum Muzyczne, Okólnik 1, Wolna Wszechnica Polska, Opaczewska 2a, Państwowy Instytut Geologiczny, ul. Rakowiecka 6, Szkoła Ogrodnicza, ul. Nowogrodzka 60.

POMNIKI: Fryderyka Chopina (dłuta Wacława Szymanowskiego), Al. Ujazdowskie, Mikołaja Kopernika (dł. Thorwaldsena), przy zbiegu Nowego Świata i Krakowskiego Przedmieścia, ks. Józefa Poniatowskiego (dł. Thorwaldsena), pl. Marsz. Piłsudskiego, Kolumna Króla Zygmunta III (dł. Klemensa Molli), pl. Zamkowy, Adama Mickiewicza (dł. Cyprjana Godebskiego), Krakowskie Przedmieście, wprost Trębackiej, króla Jana Sobieskiego (dł. Pincka), ul. Agrykola, Dowborczyków, Wybrzeże Kościuszkowskie, Grób Nieznanego Żołnierza (proj. Ostrowskiego), pl. Marszałka Piłsudskiego, Krzyż Romualda Traugutta, na miejscu stracenia Członków Rządu Narodowego, ul. Zakroczymska.

PARKI i OGRODY: Park Łazienkowski, Al. Ujazdowskie 2/4, Park Paderewskiego, ul. Zielenieckа (Praga), Park Sobieskiego (sportowy), ul. Myśliwiecka, Park Ujazdowski, Al. Ujazdowskie 6/8, Ogród Saski, wejścia od ul. Marszałkowskiej, Niecałej, pl. Marszałka Piłsudskiego, ul. Fredry, ul. Żabiej i pl. Żelaznej Bramy, Ogród Krasińskich, ul. Nalewki 6, Ogród Pomologiczny, ul. Nowogrodzka, Ogród Zoologiczny, ul. Ratuszowa (Praga), Park Traugutta, ul. Zakroczymska, Park Sielecki, ul. Belwederska, Ogród na Żoliborzu, Pl. Wilsona.

REDAKCJE: Dziennik Ustaw, ul. Długa 50, Gazeta Administracji i Policji Państwowej, ul. Długa 38, Monitor Polski, ul. Miodowa 22, Bluszcz, Krakowskie Przedmieście 99, Express Poranny, Marszałkowska 3/5, Gazeta Handlowa, Nowy Świat 16, Gazeta Polska, Szpitalna 1, Gazeta Warszawska, Zgoda 5, Ilustrowany Kurjer Codzienny, Krakowskie Przedmieście 7, Kurjer Warszawski, Krakowskie Przedmieście 40, Kurjer Poranny, Marszałkowska 148, Kurjer Czerwony, Marszałkowska 3/5, Kino, tamże, Kurjer Polski, ul. Tamka 46, Kobieta Współczesna, ul. Górnośląska 20, Młoda Matka, tamże, Nasz Przegląd, Nowolipki 7, Przegląd Sportowy, Marszałkowska 3/5, Polska Zbrojna, Leszno 3, Rzeczpospolita, Krakowskie Przedmieście 71, Światowid, Krakowskie Przedmieście 7, Start, Górnośląska 20, Świat, Szpitalna 12, Stadjon, Senatorska 29, Tygodnik Ilustrowany, Zgoda 12.

KSIĘGARNIE: Gebethner i Wolff, Zgoda 12 i Krakowskie Przedmieście 15, M. Arct, Nowy Świat 35, Bibljoteka Polska, Nowy Świat 25, Trzaska, Evert i Michalski, Krakowskie Przedmieście 13, J. Mortkowicz, Mazowiecka 12, K. Wojnar, Marszałkowska 87, F. Hoesick, Senatorska 22, Książnica-Atlas, Nowy Świat 59, Św. Wojciecha w Poznaniu (Szczepkowski), Al. Jerozolimskie 39.

ZWIEDZANIA: Zamek: w niedziele i święta godz. 11—14 (opłata 1 zł., wycieczki 25 gr.), codziennie oprócz wtorków 10—15 (opłata 50 gr.). **Pałac Łazienkowski i Biały Domek:** w niedziele i święta 11—14 (opłata po 1 zł., wycieczki po 25 gr.), codziennie oprócz wtorków 10—15 (opłata 1 zł.). **Kamienica Książąt Mazowieckich:** Rynek Starego Miasta 29, dostępna po porozumieniu z administracją. **Kamienica Baryczków:** Rynek Starego Miasta 32, codziennie, nie wyłączając niedziel i świąt. 10—17 (opłata 1 zł., młodzież 50 gr., wycieczki 25 gr.). **Muzeum Narodowe** (Al. Trzeciego Maja 13): niedziele, środy, piątki, soboty 11—15 (opłata, jak wyżej). **Muzeum Wojska** (ul. Podwale 15): codziennie prócz poniedziałków 11—15 (opłata 50 gr., młodzież 15 gr., żołnierze bezpłatnie). **Muzeum Przemysłu i Rolnictwa:** codziennie prócz poniedziałków 10—14 (opłata 50 gr., młodzież i żołnierze 20 gr.); w sierpniu zamknięte. **Muzeum** dziel i świąt 10—14. **Muzeum Archeologiczne im. Ma-**

ELEKTROTECHNIKA AUTOMOBILOWA, MOTOCYKLOWA I LOTNICZA **„MAGNET"**
Z. POPŁAWSKI
WARSZAWA
STACJA OBSŁUGI, BIURO I SKŁADY:
Hoża 33, tel. 9-19-31 i 9-49-31
WYTWÓRNIA, UL. PROMENADA 1/3, Tel. 8-11-22.
JENERALNE PRZEDSTAWICIELSTWA I STACJE OBSŁUGI
DELCO-REMY, NORTH-EAST
S. E. V., J. LUCAS, BENDIX,
„TUDOR", I E S, PHOEBUS.
Aparaty zapłonowe i rozruchowe,
Akumulatory, Świece, Sygnały,
Latarnie i reflektary,
Filtry do oliwy i benzyny,
Materjały instalacyjne i t. p.
Reprezentowanych fabryk,
oraz własnej produkcji.
NAJWIĘKSZE WARSZTATY REPERACYJNE.
Firma nagradzona dyplomem uznania na wystawie lotniczej w roku 1927. 3216 Kr

jewskiego: codziennie oprócz niedziel i świąt 10—14. **Muzeum im. Bersona** po uprzedniem porozumieniu się z zarządem; wstęp bezpłatny. **Muzeum Pocztowe:** w niedziele i czwartki 12—14 (opłata 50 gr., uczniowie 20 gr.). **Muzeum Kolejowe:** w niedziele, święta, czwartki i soboty 10—14. **Muzeum Rzemiosł i Sztuki Stosowanej.** w niedziele i święta 10—13, codziennie 10—16 (opłata 30 gr., wycieczki i uczniowie 10 gr.), w poniedziałki zamknięte. **Muzeum Zoologiczne:** w niedziele 10—15, w czwartki 10—14; wstęp bezpłatny. **Towarzystwo Zachęty Sztuk Pięknych:** w niedziele, święta i codziennie, zimą od godz. 10 do zmierzchu, latem 10—18 (opłata 2 zł., urzędnicy 1 zł., młodzież 50 gr., wycieczki 30 gr.). **Stacja Filtrów** po porozumieniu się z zarządem. **Gazownia Miejska** po porozumieniu się z zarządem. **Ciepłarnia Miejska** po porozumieniu się z zarządem. **Bibljoteka Publiczna im. Kierbedziów** codziennie oprócz niedziel i świąt 9—16 (po uprzedniem porozumieniu się z Dyrekcją); wstęp bezpłatny. **Sejm i Senat** po otrzymaniu pozwolenia Komendanta Straży Marszałkowskiej. **Cytadela** po otrzymaniu pozwolenia na miejscu, w Komendzie II Dzielnicy. **Pałac Krasińskich** po porozumieniu z Kancelarją Sądu Najwyższego. **Kamienica Fukierów:** podwórze i sień cały dzień, piwnice po porozumieniu się z zarządzającym. **Bibljoteka Krasińskich:** muzeum i galerja obrazów — wtorki, czwartki i niedziele 10—14, bibljoteka — codziennie 9—14, poniedziałki, środy i piątki 16—20 (opłata 1 zł., młodzież 50 gr.; grupy otrzymują specjalne zniżki). **Domy Akademickie** po porozumieniu się z administracją gmachów. **Kościoły** w czasie wolnym od nabożeństw, t. j. zwykle 10—14 i 15—18. **Pałac w Wilanowie** przez cały rok oprócz poniedziałków 14—18. **Archeologiczne Państwowe:** codziennie oprócz nie-

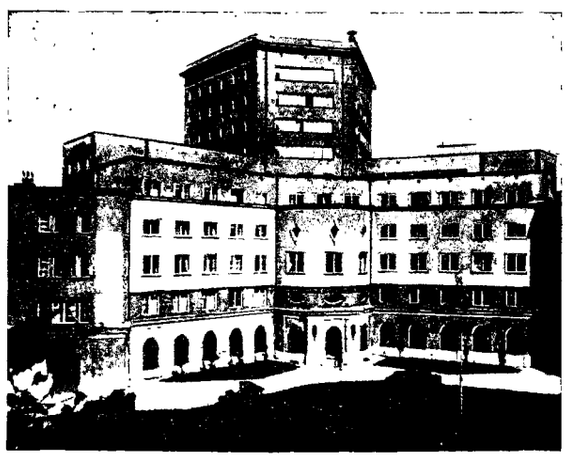

Warszawa — Pawszechny Zakład Ubezp. Wzajemn.

Spis i kierunki linij tramwajowych.

1 **WIERZBNO — ELBLĄSKA (m. Powązki)** kierunek: Puławska, Dw. Wilanowski, Dw. Grójecki, Pl. Unji Lubelskiej, Bagatela, Al. Ujazdowskie, Pl. Trzech Krzyży, Nowy Świat, Krak. Przedmieście, Miodowa, Pl. Krasińskich, Nowiniarska, Franciszkańska, Nalewki, Muranowska, Dzika, Powązkowska, Elbląska i odwrotnie.

2 **DW. GDAŃSKI — CZERNIAKÓW (Miasto-Ogród)** kierunek: Sierakowska, Pl. Muranowski, Muranowska, Zamenhofa, Dzielna, Karmelicka, Leszno, Solna, Mirowska, Pl. Żelaznej Bramy, Graniczna, Królewska, Krak. Przedmieście, Nowy Świat, Książęca, Czerniakowska, Powsińska, Czerniaków (Miasto-Ogród) i odwrotnie.

3 **RAKOWIECKA — PL. KRASIŃSKICH** kierunek: Rakowiecka, Puławska, Dw. Wilanowski, Dw. Grójecki, Pl. Unji Lubelskiej, Marszałkowska, Pl. Zbawiciela, Marszałkowska, Dw. Główny, Królewska, Krak. Przedmieście, Miodowa, Pl. Krasińskich i odwrotnie.

4 **DW. GDAŃSKI—DW. WSCHODNI** kierunek: Sierakowska, Pl. Muranowski, Nalewki, Franciszkańska, Nowiniarska, Pl. Krasińskich, Miodowa, Krak. Przedmieście, Pl. Zamkowy, Nowy Zjazd, m. Kierbedzia, Dw. Jabłonna-Wawer, Zygmuntowska, Dw. Wileński, Targowa, Kijowska, Dw. Wschodni i odwrotnie.

5 **DWORSKA — DW. WSCHODNI** kierunek: Dworska, Skierniewicka, Wolska, Chłodna, Mirowska, Pl. Żelaznej Bramy, Przechodnia, Pl. Bankowy, Senatorska, Pl. Teatralny, Focha, Trębacka, Krak. Przedmieście, Pl. Zamkowy, Nowy Zjazd, m. Kierbedzia, Dw. Jabłonna-Wawer, Zygmuntowska, Dw. Wileński, Targowa, Kijowska, Dw. Wschodni i odwrotnie.

6 **PL. NARUTOWICZA — UL. ŚW. WINCENTEGO (Targówek)** kierunek: Grójecka, Towarowa, Srebrna, Złota, Marszałkowska, Królewska, Krak. Przedmieście, Pl. Zamkowy, Nowy Zjazd, m. Kierbedzia, Dw. Jabłonna-Wawer, Zygmuntowska, Dw. Wileński, Wileńska, Konopacka, 11-go Listopada, Św. Wincentego i odwrotnie.

7 **OPACZEWSKA — RADZYMIŃSKA** kierunek: Grójecka, Al. Jerozolimskie, Dw. Główny, Al. Jerozolimskie, Al. 3-go Maja, m. Poniatowskiego, Al. Poniatowskiego, Zieleniecka, Targowa, Ząbkowska, Radzymińska i odwrotnie.

8 **OPACZEWSKA — ELBLĄSKA (m. Powązki)** kierunek: Grójecka, Towarowa, Srebrna, Twarda, Graniczna, Pl. Żel. Bramy, Mirowska, Solna, Leszno, Karmelicka, Dzielna, Zamenhofa, Dzika, Powązkowska, Elbląska (m. Powązki) i odwrotnie, a od godz. 19-tej dochodzi tylko do 4-tej bramy cmentarza.

9 **RAKOWIECKA — GÓRCZEWSKA (Ulrichów)** kierunek: Rakowiecka, Puławska, Dw. Wilanowski, Dw. Grójecki, Bagatela, Al. Ujazdowska, Pl. Trzech Krzyży, Nowy Świat, Krak. Przedmieście, Trębacka, Focha, Pl. Teatralny, Bielańska, Tłomackie, Leszno, Górczewska, Ulrichów i odwrotnie.

10 **NOCNA PL. NARUTOWICZA — DW. WSCHODNI** kierunek: Filtrowa, Sucha, Nowowiejska, Port Lotniczy, Śniadeckich, Marszałkowska, Dw. Główny, Al. Jerozolimskie, Nowy Świat, Krak. Przedmieście, Pl. Zamkowy, Nowy Zjazd m. Kierbedzia, Dw. Jabłonna-Wawer, Zygmuntowska, Dw. Wileński, Targowa, Kijowska, Dw. Wschodni i odwrotnie.

11 **PL. ZBAWICIELA — WOLA — BEMA** kierunek: Marszałkowska, Dw. Główny, Al. Jerozolimskie, Towarowa, Wolska, Bema i odwrotnie.

12 **WIERZBNO — BRÓDNO (ul. Odrowąża)** kierunek: Puławska, Dw. Wilanowski, Dw. Grójecki, Pl. Unji Lubelskiej, Marszałkowska, Pl. Zbawiciela, Marszałkowska, Dw. Główny, Al. Jerozolimskie, Al. 3-go Maja, m. Poniatowskiego, Al. Poniatowskiego, Zieleniecka, Targowa, Dw. Wileński, Wileńska, Konopacka, 11-go Listopada, Odrowąża, Bródno, cmentarz katolicki i odwrotnie.

14 **PL. UNJI LUBELSKIEJ — MARYMONT** kierunek: Dw. Wilanowski, Dw. Grójecki, Bagatela, Al. Ujazdowska, Pl. Trzech Krzyży, Nowy Świat, Al. Jerozolimskie, Dw. Główny, Marszałkowska, Królewska, Graniczna, Pl. Żel. Bramy, Przechodnia, Pl. Bankowy, Senatorska, Bielańska, Nalewki, Pl. Muranowski, Sierakowska, Dw. Gdański, Szymanowska, Gen. Zajączka, Mickiewicza, Mierosławskiego, Ks. Felińkiego, Marymoncka, Potocka, Marji Kazimiery i odwrotnie.

15 **DWORSKA — ŻOLIBÓRZ** kierunek: Skierniewicka Wolska, Chłodna, Żelazna, Leszno, Tłomackie, Bielańska, Nalewki, Pl. Muranowski, Sierakowska, Dw. Gdański, Szymanowska, Gen. Zajączka, Mickiewicza, Pl. Wilsona i odwrotnie przez: Ks. Felińskiego, Mierosławskiego, Mickiewicza. — dalej, jak wyżej, — a od godz. 19-tej dochodzi tylko do ul. Młynarskiej.

15A **MARYMONCKA — DWORSKA (C. I. W. F.)** kierunek: Marymoncka, Ks. Felińskiego, Mierosławskiego, Mickiewicza, Gen. Zajączka, Szymanowska, Dw. Gdański, Sierakowska, Pl. Muranowski, Nalewki, Bielańska, Tłomackie, Leszno, Żelazna, Chłodna, Wolska, Skierniewicka, Dworska i odwrotnie, a od godz. 19-tej dochodzi tylko do ulicy Młynarskiej.

16 **PL. ZBAWICIELA — OBOZOWA** kierunek: Marszałkowska, Dw. Główny, Królewska, Graniczna, Pl. Żel. Bramy, Mirowska, Chłodna, Wolska, Młynarska, Obozowa i odwrotnie.

17 **PL. NARUTOWICZA — ŻOLIBÓRZ** kierunek: Filtrowa, Sucha, Nowowiejska, Port Lotniczy, Śniadeckich, Marszałkowska, Dw. Główny, Królewska, Krak. Przedmieście, Trębacka, Focha, Pl. Teatralny, Bielańska, Nalewki, Pl. Muranowski, Sierakowska, Dw. Gdański, Szymanowska, Gen. Zajączka, Mickiewicza, Pl. Wilsona,— odwrotnie przez: Ks. Felińskiego, Mierosławskiego, Mickiewicza i dalej, jak wyżej.

18 **PL. UNJI LUBELSKIEJ — STALOWA (dw. kol. Mareckiej)** kierunek: Dw. Wilanowski, Dw. Grójecki, Marszałkowska, Pl. Zbawiciela, Marszałkowska, Dw. Główny, Al. Jerozolimskie, Nowy Świat, Krakowskie

TOWARZYSTWO UBEZPIECZEŃ
»ORZEŁ« SPÓŁKA AKC.
Rok założenia 1920

DYREKCJA:
w Warszawie, Ś-to Krzyska 30 (gmach własny)
telefony: 689-93 oraz 546-35 do 546-38
(własna centrala telefoniczna)

Zawiera Ubezpieczenia:

Ogniowe, Gradowe, Kradzieżowe z włam., Transportowe i Walorów

ODDZIAŁY:
Białystok, Kilińskiego 23, tel. 2-78
Kraków, Potockiego 9, tel. 137-98 i 103-78
Lwów, Plac Smolki 4, tel. 4-11 i 71-43
Łódź, Piotrkowska 57, tel. 209-76
Poznań, Jasna 14, tel. 76-43
Warszawa, Ś-to Krzyska 30, tel. 298-44 i 546-35 do 546-38
Wilno, Mickiewicza 37, tel. 6-57

GŁÓWNE AGENTURY:
Bielsko, Jagiellońska 7, tel. 27-04
Cieszyn, Sejmowa 14, tel. 1-82
Katowice, Teatralna 10, tel. 13-48
Kielce, Sienkiewicza 65, tel. 5-09
Włocławek, Cyganka 24, tel. 2-49

Agentury we wszystkich miastach Polski

1993

PRZEMYSŁ RYBNY
Rybak
WARSZAWA, ul. Ś-to Krzyska 16. róg Czackiego, tel. 298-91
Poleca po cenach najniższych w największym wyborze
Ryby żywe, śnięte, wędzone, drób i dziczyznę, Raki
Konserwy
Delikatesy
Śledzie
zamówienia telefoniczne
załatwiamy solidnie i natychmiast.
3203 Kr

Przedmieście, Pl. Zamkowy, Nowy Świat, m. Kierbedzia, Dw. Jabłonna-Wawer, Zygmuntowska, Dw. Wileński, Wileńska, Konopacka, Strzelecka, Szwedzka, Stalowa, Dw. kol. Mareckiej i odwrotnie.

19 **WIERZBNO — OKOPOWA** kierunek: Puławska, Dw. Wilanowski, Dw. Grójecki, Pl. Unji Lubelskiej, Marszałkowska, Pl. Zbawiciela, Marszałkowska, Dw. Główny, Królewska, Krak. Przedmieście, Trębacka, Focha, Pl. Teatralny, Bielańska, Nalewki, Gęsia, Okopowa i odwrotnie.

20 **NOCNA**
WIERZBNO — MŁYNARSKA kierunek: Puławska, Dw. Wilanowski, Dw. Grójecki, Pl. Unji Lubelskiej, Marszałkowska, Pl. Zbawiciela, Marszałkowska, Dw. Główny, Królewska, Krak. Przedmieście, Trębacka, Pl. Teatralny, Bielańska, Tłomackie, Leszno, Żelazna, Chłodna, Wolska do Młynarskiej i zpowrotem.

21 **WOLA (cment. kat.) — PELCOWIZNA** kierunek: Wolska, Chłodna, Mirowska, Pl. Żel. Bramy, Przechodnia, Pl. Bankowy, Senatorska, Pl. Teatralny, Focha, Trębacka, Krak Przedmieście, Pl. Zamkowy, Nowy Zjazd, m. Kierbedzia. Dw. Jabłonna-Wawer, Zygmuntowska, Dw. Wileński, Wileńska, Konopacka, 11-go Listopada, Odrowąża, Białołęcka, Pobożańska, Wysockiego, Pelcowizna i odwrotnie.

23 **PL. KRASIŃSKICH — GOCŁAWEK** kierunek: Miodowa, Pl. Zamkowy, Nowy Zjazd, m. Kierbedzia, Dw. Jabłonna-Wawer, Zygmuntowska, Dw. Wileński, Targowa, Zamoyskiego, Grochowska, Gocławek i odwrotnie.

34 **PL. TRZECH KRZYŻY — GOCŁAWEK** kierunek: Nowy Świat, Al. 3-go Maja, m. Poniatowskiego, Al. Poniatowskiego, Zielenieckа, Zamoyskiego, Grochowska, Gocławek i odwrotnie.

25 **KAWĘCZYŃSKA — PL. NARUTOWICZA** kierunek: Kawęczyńska, Ząbkowska, Targowa, Dw. Wileński, Zygmuntowska, Dw. Jabłonna-Wawer, m. Kierbedzia, Nowy Zjazd, Pl. Zamkowy, Krak. Przedmieście, Nowy Świat, Al. Jerozolimskie Dw. Główny, Marszałkowska, Śniadeckich, Nowowiejska, Port Lotniczy, Sucha, Filtrowa, Pl. Narutowicza i odwrotnie.

30 **NOCNA**
KRAKOWSKIE PRZEDMIEŚCIE róg TRĘBACKIEJ (pomnik Mickiewicza) — ŻOLIBÓRZ kierunek: Trębacka, Focha, Pl. Teatralny, Bielańska, Nalewki, Pl. Muranowski, Sierakowska, Dw. Gdański, Szymanowska, Gen. Zajączka, Mickiewicza, Pl. Wilsona — odwrotnie przez: Ustronie, Ks. Felińskiego, Mierosławskiego, Mickiewicza i dalej, jak wyżej.

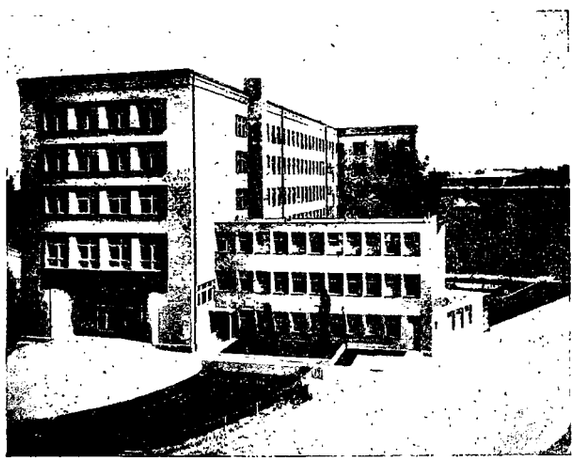

Warszawa — Zakład Ubezp. Prac. Umysłowych

M. **MOSTY** kierunek: Targowa, Dw. Wileński, Zygmuntowska, Dw. Jabłonna-Wawer, m. Kierbedzia, Nowy Zjazd, Pl. Zamkowy, Krak. Przedmieście, Królewska, Marszałkowska, Dw. Główny, Al. Jerozolimskie, Al. 3-go Maja, m. Poniatowskiego. Al. Poniatowskiego, Zielenieckа, Targowa i odwrotnie.

O. **OKÓLNA** kierunek: Pl. Zbawiciela, Marszałkowska, Dw. Główny, Złota, Żelazna, Nowolipie, Smocza, Gęsia, Franciszkańska, Nowiniarska, Pl. Krasińskich, Miodowa, Krak. Przedmieście, Nowy Świat, Pl. Trzech Krzyży, Al. Ujazdowska, Nowowiejska, Pl. Zbawiciela i odwrotnie.

P. **POWIŚLE** kierunek: Dobra, Nowy Zjazd, Pl. Zamkowy, Krak. Przedmieście, Miodowa, Pl. Krasińskich, Nowiniarska, Franciszkańska, Gęsia, Smocza, Nowolipie, Żelazna, Chłodna, Mirowska, Pl. Żel. Bramy, Graniczna, Bagno, Świętokrzyska, Marszałkowska, Dw. Główny, Al. Jerozolimskie, Nowy Świat, Książęca, Ludna, Solec, Dobra i odwrotnie.

Cukiernia LIBORIUS OTTO
KATOWICE, ul. Marszałka Piłsudskiego 5 poleca ciastka i czekoladki własnego wyrobu z dostawą do domu Telefon Nr. 312-78
1882

Wędliniarnia i Masarnia
WYROBY GASTRONOMICZNE
konsumcja na miejscu i na wynos
SMACZNE DANIA
„A la Fourchette"
WARSZAWA
UWAGA: Na zamówienie wysyłamy przesyłki pocztowe do wszystkich krajów Europy i zamorskich
ul. Marszałkowska 113 (blisko Dworca Gł.)
Telefony: 5-93-49, 8-30-07. P.K.O. Nr. 5207
3209/Kr.

Z. **POWIŚLE — OKOPOWA** kierunek: Dobra, Nowy Zjazd, Pl. Zamkowy, Krak. Przedmieście, Miodowa, Pl. Krasińskich, Nowiniarska, Franciszkańska, Nalewki, Muranowska, Dzika, Okopowa, Towarowa, Al. Jerozolimskie, Chałubińskiego, Topolowa, Port Lotniczy, Nowowiejska, Pl. Zbawiciela, Marszałkowska, Pl. Unji Lubelskiej, Dw. Wilanowski, Dw. Grójecki, Bagatela, Al. Ujazdowska, Pl. Trzech Krzyży, Książęca, Ludna, Solec, Dobra i odwrotnie.

A. **Podmiejska**
OPACZEWSKA — OKĘCIE kierunek: Szosa Grójecka, Szosa Krakowska do Okęcia i zpowrotem.

B. **Podmiejska**
GÓRCZEWSKA — BABICE (Ulrichów) kierunek: Ks. Janusza, Osiedle Koło, Szosa Forteczna, Osiedle Babice i zpowrotem.

R. **Podmiejska**
ORZESZKOWEJ — GRÓJECKA kierunek: Zaj. Rakowiec (Orzeszkowej), Opaczewska-Grójecka.

Nocna **DW. GŁÓWNY — GOCŁAWEK** kierunek: Al. Jerozolimskie, Al. 3-go Maja, m. Poniatowskiego, Al. Poniatowskiego, Zielenieckа, Zamoyskiego, Grochowska do Gocławka i zpowrotem.

Nocna **PL. TEATRALNY — GOCŁAWEK** kierunek: Pl. Pl. Teatralny, Focha, Trębacka, Krak. Przedmieście, Nowy Świat, Al. 3-go Maja, m. Poniatowskiego, Al. Poniatowskiego, Zielenieckа, Zamoyskiego, Grochowska, pętla Gocławek i zpowrotem.

Nocna **PL. TEATRALNY — PELCOWIZNA** kierunek: Pl. Teatralny Focha, Trębacka, Krak. Przedmieście, Zjazd, m. Kierbedzia, Dw. Jabłonna-Wawer, Zygmuntowska, Dw. Wileński, Wileńska, Konopacka, 11-go Listopada, Odrowąża, Białołęcka, Pobożańska, Wysockiego, pętla Pelcowizna i zpowrotem.

Nocna **PL. TEATRALNY — CZERNIAKÓW (Miasto-Ogród)** kierunek: Pl. Teatralny, Focha, Trębacka, Krak. Przedmieście, Nowy Świat, Książęca, Czerniakowska, Powsińska, pętla Czerniaków, (Miasto-Ogród) i zpowrotem.

WYKAZ LINIJ TRAMWAJOWYCH, PRZECHODZĄCYCH KOŁO WAŻNIEJSZYCH PUNKTÓW MIASTA.

Marszałkowska róg Al. Jerozolimskiej (Dw. Główny) — 3, 7, 11, 12, 14, 16, 17, 18, 19, 25, O, P, M, **10, 20** i wóz nocny dw. Główny—Gocławek.

TOWARZYSTWO UBEZPIECZEŃ „ORZEŁ"
Oddział w Warszawie, Ś-to Krzyska 30. S. A.
1893

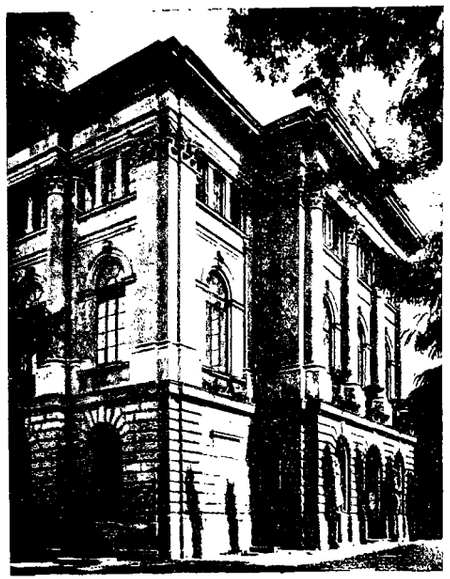

Warszawa — Bibljoteka Uniwersalna

Pomnik Mickiewicza (Krak. Przedmieście, róg Trębackiej) — 1, 3, 5, 6, 9, 17, 18, 19, 21, 25, O, M, **10, 20, 30** i wozy nocne z Pl. Teatralnego na Pelcowiznę, Czerniaków i Gocławek.

Dworzec Wschodni — 4, 5, **10.**

Dworzec Wileński — 4, 5, 6, 12, 18, 21, 23, 25, M, **10** i wóz nocny Pl. Teatralny-Pelcowizna

Dworzec Gdański — 2, 4, 14, 15, 15A, 17; **30.**

Dworzec kol. dojazd Wilanowsk. i Grójeck. (Pl. Unji Lubelskiej) — 1, 3, 9, 12, 14, 18, 19, Ż; **20.**

Most Kierbedzia — 4, 5, 6, 18, 21, 23, 25, M; **10** i wóz nocny Pl. Teatralny-Pelcowizna.

Most ks. J. Poniatowskiego — 7, 12, 24, M i wozy nocne z Dw. Głównego i Pl. Teatralnego na Gocławek.

Pl. Żelaznej Bramy — 2, 5, 8, 14, 16, 21, P.

Pl. Teatralny — 5, 9, 14, 17, 19, 21; **20, 30** i wozy nocne z Pl. Teatranego na Pelcowiznę, Czerniaków i Gocławek.

Nowy Świat róg Al. 3-go Maja — 1, 2, 7, 9, 12, 14, 18, 24, 25, M, O, P; **10** i wozy nocne z Pl. Teatralnego na Gocławek i Czerniaków oraz z Dworca Głównego na Gocławek.

Komunikacje autobusowe w Warszawie.

A **PL. TEATRALNY — PL. UNJI LUBELSKIEJ** kierunek: Wierzbowa, Pl. Piłsudskiego, Pl. Małachowskiego, Mazowiecka, Pl. Napoleona, Szpitalna, Bracka, Nowogrodzka, Krucza, Mokotowska, Koszykowa, Al. Szucha, Pl. Unji Lubelskiej i odwrotnie.

Autobusy kursują zrana w odstępach 5—6 minut w ciągu dnia 6—7 minut.

W dnie powszednie z **Pl. Teatralnego** wyrusza pierwszy autobus o godz. 7.15 — ostatni 23.47.

W dnie powszednie z **Pl. Unji Lubelskiej** wyrusza pierwszy autobus o godz. 7.34 — ostatni 24.04.

W dnie świąteczne z **Pl. Teatralnego** wyrusza pierwszy autobus o godz. 7.45 — ostatni 23.41.

W dnie świąteczne z **Pl. Unji Lubelskiej** wyrusza pierwszy autobus o godz. 8.04 — ostatni 24.00.

A-BIS STARE MIASTO — PL. ZBAWICIELA kierunek: Sto-Jańska, Pl. Zamkowy, Senatorska, Pl. Teatralny, Wierzbowa, Pl. Piłsudskiego, Pl. Małachowskiego, Kredytowa, Jasna, Zgoda, Bracka, Pl. Trzech Krzyży, Mokotowska, Pl. Zbawiciela, i odwrotnie.

Autobusy kursują zrana w odstępach 5—6 minut w ciągu dnia 6—7 minut.

W dnie powszednie ze **St. Miasta** wyrusza pierwszy autobus o godz. 7.09 — ostatni 23.40.

W dnie powszednie z **Pl. Zbawiciela** wyrusza pierwszy autobus o godz. 7.27 — ostatni 23.56.

W dnie świąteczne ze **St. Miasta** wyrusza pierwszy autobus o godz. 7.46 — ostatni 23.42.

W dnie świąteczne z **Pl. Zbawiciela** wyrusza pierwszy autobus o godz. 8.03 — ostatni 23.59.

B **PL. KAZIMIERZA WIELKIEGO — WYBRZEŻE KOŚCIUSZKOWSKIE** kierunek: Miedziana, Twarda, Żelazna, Chmielna, Foksal, Kopernika, Tamka, Nadbrzeżna, do ul. Czerwonego Krzyża i odwrotnie.

Autobusy kursują zrana w odstępach 6—7 minut, w ciągu dnia 7—8 minut.

W dnie powszednie z **Pl. Kazimierza Wielkiego** wyrusza pierwszy autobus o godz. 7.16 — ostatni 23.44.

W dnie powszednie z **Wybrzeża Kościuszkowskiego** wyrusza pierwszy autobus o godz 7.00 — ostatni 23.29.

SPECYFIKI ZIOŁOWE
OSKARA WOJNOWSKIEGO są do nabycia w aptekach i składach aptecznych
BROSZURKI INFORMACYJNE Oskara Wojnowskiego o specyfikach ziołowych wysyła bezpłatnie OSKAR WOJNOWSKI, WARSZAWA, UL. HORTENSJA 3, m. 4
3204/Kr.

W dnie świąteczne z **Pl. Kazimierza Wielkiego** wyrusza pierwszy autobus o godz. 8.00 — ostatni 23.40.

W dnie świąteczne z **Wybrzeża Kościuszkowskiego** wyrusza pierwszy autobus o godz. 7.44 — ostatni 23.22.

C **PL. MURANOWSKI — DW. GŁÓWNY** kierunek: Nalewki, Nowolipki, Przejazd, Rymarska, Pl. Bankowy, Żabia, Pl. Żelaznej Bramy, Graniczna, Pl. Grzybowski, Bagno, Wielka, Dw. Główny i odwrotnie.

Autobusy kursują w odstępach zrana 4—5 minut, w ciągu dnia 3—4—5 minut.

W dnie powszednie z **Pl. Muranowskiego** wyrusza pierwszy autobus ogodz. 7.15 — ostatni 23.26.

W dnie powszednie z **Dw. Głównego** wyrusza pierwszy autobus o godz. 7.17 — ostatni 23.26.

W dnie świąteczne z **Pl. Muranowskiego** wyrusza pierwszy autobus o godz. 7.48 — ostatni 23,22.

W dnie świąteczne z **Dw. Głównego** wyrusza pierwszy autobus o godz. 7.49 — ostatni 23.22.

D **ŻELAZNA — DZIELNA** kierunek: Twarda, Pl. Grzybowski, Graniczna, Pl. Żelaznej Bramy, Żabia, Pl. Bankowy, Rymarska, Przejazd, Nowolipki, Smocza, do ul. Dzielnej i odwrotnie.

Autobusy kursują w odstępach zrana 9—10 minut, w ciągu dnia 8—9 minut.

W dnie powszednie z **ul. Żelaznej** wyrusza pierwszy autobus o godz. 7.14 — ostatni 23.22.

W dnie powszednie z **ul. Dzielnej** wyrusza pierwszy autobus o godz. 7.13 — ostatni 23.22.

W dnie świąteczne z **ul. Żelaznej** wyrusza pierwszy autobus o godz. 7.58 — ostatni 23.17.

W dnie świąteczne z **ul. Dzielnej** wyrusza pierwszy autobus o godz. 7.53 — ostatni 23 19.

E **POLITECHNIKA — CZERNIAKOWSKA** kierunek: od ul. Lwowskiej r. Śniadeckich, Lwowska, Poznańska, Wspólna, Pl. Trzech Krzyży, Wiejska, Górnośląska, Myśliwiecka, Agrykola, 29-go Listopada do ul. Czerniakowskiej i zpowrotem:

od ul. 29 Listopada, Czerniakowska, Agrykola, w dalszym ciągu tą samą trasą co w kier. pierwszym do ul. Poznańskiej r. Piusa XI, następnie Piusa XI, Koszykowa, Polna do ul. Lwowskiej r. Śniadeckich.

Autobusy kursują w odstępach zrana 7—8 minut, w ciągu dnia 8—9 minut.

W dnie powszednie z **Politechniki** wyrusza pierwszy autobus o godz. 7.18 — ostatni 23.18.

W dnie powszednie z **ul. Czerniakowskiej** wyrusza pierwszy autobus o godz. 7.15 — ostatni 23.15.

W dnie świąteczne z **Politechniki** wyrusza pierwszy autobus o godz. 7.52 — ostatni 23.22.

W dnie świąteczne z **ul. Czerniakowskiej** wyrusza pierwszy autobus o godz. 7.45 — ostatni 23.18.

AUTOBUSY ZAMIEJSCOWE. a) **Dworzec Centralny,** Al. Jerozolimskie 123. Wychodzą stąd autobusy do Tarczyna, Grójca, Końskich, Radomia, Koła, Konina, Mszczonowa, Rawy, Tomaszowa i Kielc. Ponadto istnieją dworce autobusowe: b) **na pl. Unji Lubelskiej,** z którego odchodzą autobusy do Wilanowa, Skolimowa, Konstancina, Piaseczna, Góry Kalwarji, Warki i Mniszewa; c) **na placu Broni,** z którego odchodzą autobusy do Otwocka, Karczewia, Pułtuska, Raciąża, Drobina, Płocka, Brześcia, Lublina, Kałuszyna, Siemiatycz, Przasnysza, Sierpca, Mławy, Ostrowa, Augustowa, Ostrołęki, Kazimierza i Puław; d) **na placu przy zbiegu ul. Wolskiej i Towarowej,** z którego odchodzą autobusy do Babic, Błonia, Sochaczewa i Łowicza.

DOROŻKI AUTOMOBILOWE, zaopatrzone w liczniki, kursują w ilości 1500. Stacje dorożek bardzo liczne. Opłata za kilometr wynosi 50 gr. (za pierwszy kilometr 1.— zł.).

DOROŻKI KONNE rzadziej są spotykane. Stacje ich rozrzucone są po całem mieście. Opłata za kurs według taksy, przy kursie dalszym stosownie do umowy. Obecnie wprowadzone są liczniki.

„ŁAŹNIA CENTRALNA"
WARSZAWA, KRAK. PRZEDMIEŚCIE 16/18
TEL. 6-40-54 i 6-85-40
„KĄPIELE RZYMSKIE"
WARSZAWA, KRAK. PRZEDMIEŚCIE 58
(obok Mickiewicza) TEL. 6-15-09
ŁAŹNIA RZYMSKA i PAROWA, KĄPIEL ELEKTR.-ŚWIETLNA.
BASEN, WANNY, KĄPIELE SOLANKOWE, KWASO-WĘGL.
MASAŻE ✧ FRYZJER ✧ PEDICURE ✧ MANICURE ✧ BUFET
DNI DLA PAŃ W ŁAŹNIACH: „Łaźnia Centralna" — środy. „Kąpiele Rzymskie" — czwartki
3218/Kr.

Najzdrowsza i najsmaczniejsza kuchnia
w Restauracji »Pod Bukietem«
WARSZAWA, Centrala: ul. Marszałkowska 114
Filja I-sza: ul. Marszałkowska 90
Filja II-ga: Nowy Świat 5
3206/Kr.

ŚWIAT NA DŁONI...



oto wrażenie

jakie odnosimy czytając

ILUSTROWANY
KURYER CODZIENNY

bo I. K. C. jest dziennikiem, wyposażonym w najbardziej nowoczesne środki techniki prasowej, dzięki którym przynosi najświeższe aktualności z całego świata, sensacyjne wywiady i reportaże. — Zasięgiem swej poczytności obejmuje I. K. C. całą Polskę i ukazuje się

w nakładzie 244.478 egzempl. dziennie.

Co tydzień 12 dodatków specjalnych bezpłatnych: Gospodarczy, Lekarski, Turystyczno-Zdrojowy i Komunikacyjny, Sportowy, Kobiecy, Ogrodniczo-Hodowlany, Filmowy, Techniczny, Metapsychiczny, Literacko-Naukowy, Fotograficzny i Powieściowy.

I. K. C. rozporządza sztabem korespondentów, rozsianych na całym świecie i zamieszcza artykuły i feljetony czołowych publicystów polskich i zagranicznych.

Prenumeratę przyjmuje:

ADMINISTRACJA I. K. C. KRAKÓW WIELOPOLE 1 „PAŁAC PRASY"

HOTEL
DWORCOWY

NAPRZECIW DWORCA GŁÓWNEGO

WARSZAWA

UL. WIDOK L. 22

TELEFON 2-65-82

POKOJE OD 4 DO 12 ZŁ.

3222/Kr.

COMPAGNIE FRANCO-POLONAISE
DE CHEMINS DE FER

FRANCUSKO-POLSKIE
TOWARZYSTWO KOLEJOWE
SKA AKC.

SIEDZIBA SPÓŁKI: PARYŻ, AVENUE DE L'OPERA 28

PRZEDSTAWICIELSTWO W POLSCE:
WARSZAWA, ALEJE UJAZDOWSKIE 36
TEL. 9-67-00

3221/Kr.

ROMAN GRONIOWSKI
SP. AKC.
JEDYNA SPECJALNA
FABRYKA DŹWIGÓW
W POLSCE
WARSZAWA, UL. EMILJI PLATER 10
TELEFON 9-55-17, 9-18-20, 9-18-22
DŹWIGI OSOBOWE I TOWAROWE, SCHODY
RUCHOME, DŹWIGI OKRĘŻNE

3223/Kr

Aby zapewnić
przyszłość — dzieciom
dobrobyt — rodzinie
sobie — spokojną starość
należy ubezpieczyć się
w Towarzystwie Ubezpieczeń na życie
»Vita i Krakowskie«

w Warszawie, ul. Jasna 6,
w Krakowie, ul. Basztowa 7,
w Katowicach, ul. Pocztowa 6,
we Lwowie, ul. 3-go Maja 16,
w Łodzi, ulica Piotrkowska 116,
w Poznaniu, ulica Ratajczaka 39,
w Wilnie, ul. Mickiewicza 17.

1474

Dział IX.
Informator wojew. krakowskiego

LOKAL REPREZENTACYJNY
CUKIERNIA
KAWIARNIA
SALON BRIDŻOWY
DANCING-BAR
FENIKS
KRAKÓW
ULICA
ŚW. JANA 2

59

FOTOCHEMJA
ZAKŁAD REPRODUKCJI
FOTOTECHNICZNEJ
KRAKÓW
KARMELICKA 10
TELEFON 156-66

1475

Papier niniejszy z firmy: SP. AKC. DAWIDOWICZ, KEMPIŃSKI i S-ka WARSZAWA, CHMIELNA 43

Verte!

KOMUNALNA

KASA OSZCZĘDNOŚCI

POWIATU KRAKOWSKIEGO

W KRAKOWIE, UL. PIJARSKA 1. (GMACH WŁASNY)

CENTRALA TELEFONICZNA 115-97, 131-73.

Ponad **30.000** oszczędzających, sumy wkładek **24,500.000.—**
Kapitały rezerwowe własne ca **4,000.000.—**

GMACHY WŁASNE FUNDUSZÓW REZERWOWYCH:
UL. PIJARSKA 1, ŚW. MARKA 6, ŚW. MARKA 8.

Nowy gmach, własność funduszu emerytalnego, plac Szczepański L. 5.

GWARANCJA Powiatu Krakowskiego całym majątkiem powiatu i jego dochodami za wkłady oszczędnościowe.

Przyjmuje wkładki oszczędnościowe
z kapitalizacją półroczną, oprocentowując je 5%, —5¼%, —5½% p. a.
zależnie od terminu wypowiedzenia.

Bezwzględna tajemnica wkładek, ustawowo zapewniona.
Rachunki czekowe oprocentowane na — 4% p. a.

WYDAJE SIĘ SKARBONKI BEZPŁATNIE.

Celem ułatwienia składania wkładów oszczędnościowych klienteli pozamiejscowej, wysyła się blankiety nadawcze.

Rachunek żyrowy w Banku Polskim.
Rachunek czekowy w P. K. O. Nr. 400.347.

1476

Dział IX.

Województwo Krakowskie Informator

Wyższe Studjum Handlowe w Krakowie

61

ul Sienkiewicza 4.

Kierunki kształcenia:
Ogólno handlowy
Handlu towarowego
Orjentalny
Pedagogiczny
Gospodarki samorządowej

KOMUNALNA

KASA OSZCZĘDNOŚCI

ZAŁOŻONA W R. 1866. MIASTA KRAKOWA ZAŁOŻONA W R. 1866

Hala Kasy
widok ogólny

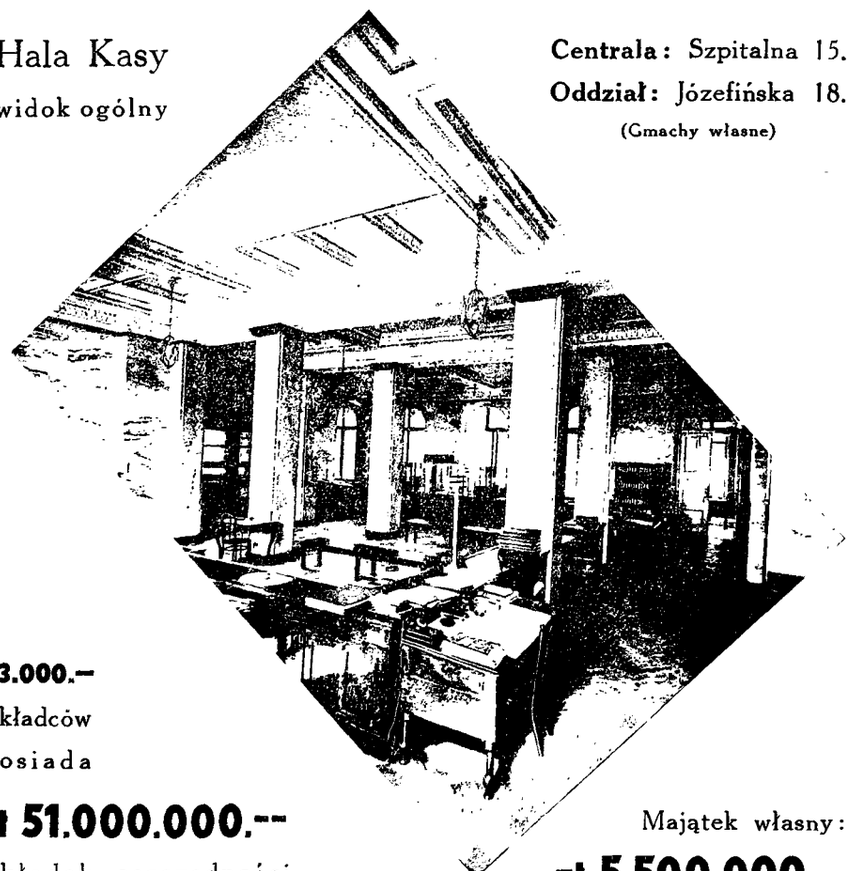

Centrala: Szpitalna 15.
Oddział: Józefińska 18.
(Gmachy własne)

53.000.—
wkładców
posiada

zł 51.000.000.—
wkładek oszczędności

Majątek własny:
zł 5.500.000.—

Najkorzystniejsze oprocentowanie. — Bezpieczeństwo pupilarne.

365

URZĘDY PAŃSTWOWE

ADMINISTRACJA OGÓLNA

Urząd wojewódzki w Krakowie.

Basztowa 22.

Wojewoda: **Dr. Kwaśniewski** Mikołaj. Przyjmuje w poniedziałki, środki i piątki od godz. 11—13-tej, tel. 114-26.

Wicewojewoda: **Walicki** Tadeusz, przyjmuje codziennie od 12—13-tej, tel. 143-13.

Sekretarjat: Sekretarz Radca **Stańkowski** Feliks, tel. 101-35, czynny w godz. służbowych. — Urzędnik dyżurny, tel. 122-12, (czynny całą dobę).

Wydział Ogólny: Naczelnik: Wicewojewoda **Walicki** Tadeusz, tel. 143-13.

Oddział Organizacyjny: Kierownik: Referent **Buczkowski** Marjan, tel. 111-41.

Oddział Budżetowo-Gospodarczy: Kierownik Refer. **Pokorny** Bernard, tel. 131-90.

Inspektor Adm. Starostw: **Dr. Wittek** Karol, tel. 166-21.

Ekonomat i. Zarząd Budynków: Intendent **Szule** Władysław, tel. 114-42.

Naczelnik Kancelarji Głównej: **Bialek** Eugenjusz.

WYDZIAŁ BEZPIECZEŃSTWA PUBLICZNEGO I PRASY.

Naczelnik: **Mgr. Małaszyński** Piotr, tel. 111-91.
Zast. Naczelnika: **Wolaniecki** Andrzej, tel. 139-10.
Biura: tel. 122-12.

WYDZIAŁ ADMINISTRACYJNY.

Naczelnik: **Żulkiewicz** Czesław, tel. 128-78.
Oddział Sztuki: Kierownik — inż. arch. **Treter** Bogdan.

WYDZIAŁ SAMORZĄDOWY.

Naczelnik: **Osiecki** Ludwik, tel. 103-12.
Inspekt. Samorząd. Związków Komunal.: **Buszek** Stefan.

WYDZIAŁ WOJSKOWY.

Naczelnik: **Błażewicz** Władysław, tel. 137-87.

WYDZIAŁ PRZEMYSŁOWY, Zacisze 5.

Naczelnik: **Inż. Hampel** Jan, tel. 135-96.
Zast. Naczelnika: Radca **Dr. Wyrób** Jan.

WYDZIAŁ ROLNICTWA I URZĄDZEŃ ROLN.

Naczelnik: **Krzyżanowski** Wiktor, tel. 131-02.
Kier. Oddz. Roln.:: **Cygański** Ignacy, tel. 111-68.
Kierownik Urządzeń Roln.: **Dr. Curylo** Jan, tel. 131-02.
Kierownik Oddz. Pomiarów Roln.: **Gawlikowski** Mieczysław, tel. 131-02.
Kierownik Oddz. wodn. meljor.: **Inż. Przybylski** Stanisław, tel. 131-02.
Woj. Insp. Ochrony Lasów: **Inż. Kopec** Stanisław, tel. 131-02.
Woj. Insp. Wet.: **Dr. Smoliński** Stanisław, tel. 149-97.
Referent Spraw Rybackich: Radca **Inż. Żarnecki** Stanisław, tel. 131-02.

WYDZIAŁ PRACY, OPIEKI SPOŁECZNEJ I ZDROWIA.

Naczelnik: **Dr. Solak** Bolesław, tel. 103-86.
Zast. naczelnika: Radca **Bandrowski** Janusz, tel. 122-24.
Oddział do spraw inwal.: Ref. **Suchoń** Mieczysław, tel. 139-90.

WYDZIAŁ KOMUNIKACYJNO-BUDOWLANY.

Naczelnik Wydziału: **Inż. Wąsowski** Juljan, tel. 105-72.
Oddz. Samochodowy: **Inż. Otowski** Józef, tel. 146-11.
Referenci Wydz. Kom. Bud.: tel. 130-60 i 138-30.

WYDZIAŁ DRÓG WODNYCH.

Naczelnik: **Inż. Bielański** Adam, tel. 112-42.

Krakowskie Starostwo Grodzkie.

Rynek Gł. 34, tel. 124-93 i 100-54; mieszk. star. tel. 178-51, Kościelna 8.

Starosta Grodzki: **Pałosz Władysław.** — Godziny przyjęć dla stron od 10—12-tej codziennie z wyjątkiem niedziel i świąt.

Referat ogólny. Sprawy związane ze stanowiskiem Starosty, jako reprezentanta Rządu.

Referat organizacyjny. Sprawy organizacyjne osobowe, ogólnego nadzoru nad kancelarją i sprawy gospodarcze.

Zastępca Starosty: **Mgr. Woźniak** Roman, tel. 187-11, m. Ujejskiego 6.

Fabryka wyrobów jedwabnych **W. WEISSBREM** WARSZAWA, MARSZAŁKOWSKA L. 11. **Produkcja lacetek, tasiemek, sznurów jedwabnych i t. p.** 1923

T. S. L. pracuje nad wytworzeniem nowego typu obywatela, świadomego celów Państwa i stosunku własnego do Rzeczypospolitej. *Dobry obywatel jest źródłem mocy Państwa.*

Referat bezpieczeństwa publicznego:
Mgr. Hordziejowski Roman, mieszk. Zyblikiewicza 5 (P. K. O.). Sprawy prasowe, widowiskowe, kinoteatrów, kwest publicznych.
Dr. Breyer Antoni, m. Franciszkańska 4. Kierownik referatu karno-administracyjnego Star. Grodzkiego.
Królikowski Franciszek, m. ul. Straszewskiego 8. Sprawy porządkowo-drogowe, pojazdów mechanicznych i konnych.
Dr. Pilecki Łazarz, lek. pow., m. Asnyka 8. Referat sanitarny.
Biuro informacyjno-podawcze. Ekspedyt, Archiwum: **Michalik** Jan, m. Staszica 8.
Biuro paszportowe: **Bogucka** Helena.
Referat cudzoz. i stowarzyszeń: **Krawiec** Michał.

Urzędnicy:
Szymański Edward.
Klopotowski Zygmunt.
Dr. Mehoffer Zbigniew.
Szpaczyński Tadeusz.
Nyrkowska Zofja.
Lukasówna Stefanja.
Filip Henryk.
Zbierański Czesław.
Mleczko Franciszek.
Prizanz Abraham.
Nowak Stanisław.
Dutkiewicz Teofil.
Wieczyńska Anna.
Wachnianin Jan.
Barwiżanka Władysława.

Starostwo powiatowe krakowskie.

Starowiślna 13, tel. 135-54.

Starosta: **Dr. Wnęk** Władysław, tel. 147-30.
Zast. Starosty: **Chrapowicki** Witold, tel. 135-54.
Urzędnicy:
Dr. Klaput Jan, st. referend.
Szpunar Zdzisław, referend.
Klimsza Franciszek, sekretarz Starosty.
Urzędnicy fachowi:
Dr. Kania Feliks, lek. pow.
Tesarz Stefan, pow. lek. wet.
Inż. Leńkiewicz Marjan, komisarz ochrony lasów.
Inż. Cikowki, pow. Urząd Ziemski.
Brzozowski Mieczysław, sekretarz.
Kier. Ref. Inwal.: **Nabel** Czesław.

Urzędnicy:
Bujarowicz Antoni.
Pinasówna Helena.
Ross Karol.
Król Władysław.
Prokopczykówna Janina.
Szupłat Władysław.
Długocka Emilja.
Florusówna Rozalja.
Olbrycht Zygmunt.
Miroszewski Bolesław.
Iglicka Helena.
Pietras Wojciech.
Pawlik.

Policja państwowa.

Komenda Wojew. P. P. w Krakowie, Siemiradzkiego 24, I. p., tel. 152-15.
Komendant Wojew. P. P.: **Walczak** Henryk, inspektor P. P., tel. 130-88. Godz. przyjęć od 11—12.30.
Oficer Inspekcyjny: **Bauman** Wilhelm, podinspektor P. P.
Ref. Admin. Personalny: **Hass** Eugenjusz, podkomisarz P. P. — kier. referatu.
Ref. Gospodarczy: **Hampel** Artur, nadkomisarz P. P. — kierownik.
Urząd Śledczy przy Komendzie Wojew. P. P.: **Billewicz** Kazimierz, komisarz P. P., tel. 141-61 — naczelnik.

KOMENDA POLICJI PAŃSTWOWEJ NA M. KRAKÓW

Siemiradzkiego 24, parter, tel. 101-49 (dyżur stały).
Komendant P. P. na m. Kraków: **Reszczyński** Aleksander, nadkomisarz. tel. 123-39.
P. o. Zast. Komendanta: Vacat, tel. 174-80.
Wydz. Śledczy P. P.: Kierownik: **Pollak** Stanisław, nadkomisarz. tel 132-36 i 124-97 (dyżur stały).

KOMISARJATY POLICJI PAŃSTWOWEJ:

I. Komisarjat: Kierownik **Hrycyna** Włodzimierz, komisarz P. P., Św. Jana 13, tel. 112-67.
Obejmuje dzielnice: I — Śródmieście i V — Kleparz, graniczące od zachodu z III. Komisarjatem wzdłuż ulic: Grodzkiej, Franciszkańskiej, Straszewskiego, Podwale, Dunajewskiego, Batorego i Długiej; od północy z 1. Posterunkiem P. P. (Krowodrza) wzdłuż ul. Kamiennej; na wschodzie z nowoutworzonym VI. Komisarjatem (Administracyj.) wzdłuż terenów kolejowych i na południu z IV. Komisarjatem wzdłuż plant Dietlowskich i ul. św. Sebastjana.

II Komisarjat: Kierownik **Jackowski** Aleksander, podkomisarz P. P., Tadeusza Kościuszki 46, tel. 124-98.
Obejmuje dzielnice: XII — Półwsie Zwierzynieckie, XIII — Zwierzyniec i XIV — Czarną Wieś, mając na wschodzie wspólną z III. Komisarjatem granicę, na południu granicę wzdłuż rzeki Wisły, a na północy granicę wspólną z 1. Posterunkiem P. P., biegnącą wzdłuż ul. Juljusza Lea.

III. Komisarjat: Kierownik: **Rachwał** Zygmunt, podkomisarz P. P., Łobzowska 16, tel. 140-66.
Obejmuje dzielnice: IV — Piasek i III — Nowy Świat. Od wschodu granicę Komisarjatu stanowi zachodnia granica I. Komisarjatu; od zachodu granica Komisarjatu biegnie wzdłuż Al. 3-ch Wieszczów, zachowując w swoim obszarze Akademję Górniczą i Park Krakowski; na południu granicę Komisarjatu stanowi Wisła i od ulicy Podzamcze do zbiegu z ul. Grodzką.

IV. Komisarjat: Kierownik: **Stasiak** Aleksander, podkomisarz P. P., Grodzka 65, tel. 124-99.
Obejmuje dzielnice: II — Wawel, VII — Stradom i VIII — Kazimierz, mając na północy od rzeki Wisły do torów kolejowych granicę wspólną z Komisarjatem I. i III., od torów kolejowych do ul. Glinianej wzdłuż ul. Grzegórzeckiej — z 2-gim Posterunkiem P. P. (Dąbie), a od zachodu i południa rzekę Wisłę.

V. Komisarjat: Kierownik: **Ludwiński** Czesław, komisarz P. P., Józefińska 14, tel. 124-96.
Obejmuje obszary miasta, położone na południe od rzeki Wisły (w całości).

VI. Komisarjat: Kierownik: **Królikiewicz** Mieczysław, podkomisarz P. P., Kopernika 32, tel. 124-95.
Obejmuje dzielnice: VI — Wesoła i XVIII — Warszawskie. Granicę stanowi na zachodzie 1. Posterunek P. P. i tereny kolejowe, na wschodzie granice miasta i 2-go Posterunku P. P. wzdłuż ulic: Piaski i Glinianej do Grzegórzeckiej, a na południu granica Komisarjatu IV.
2-gi Posterunek P. P. obejmuje dzielnice: XIX — Grzegórzki, XX — Dąbie i Osiedle Oficerskie. Na zachodzie ma wspólną granicę z Komisarjatami IV i VI, na północy granica miasta, a na południu rzeka Wisła. — Siedziba Posterunku przy ul. Grzegórzeckiej 114.

Rezerwa P. P. w Krakowie: Komendant: **Piniecki** Alfons, podkomisarz P. P., Starowiślna 13, tel. 139-02.

Oddział Prokuratorji Generalnej Rzeczypospolitej Polskiej.

Rynek Gł. 35, II. p., tel. 124-60, 143-88, 159-10.

Prezydjum: Prezes **Dr. Windakiewicz** Józef.
Zast. prezesa **Dr. Kraus** Alfred.
Sekret. naczelny **Dr. Galecki** Jerzy, tel. 143-88.
Zast. Sekret. naczelnego **Dr. Jankowski** Karol.

Wydział I. Administracyjny:
Kierownik Wydz. **Dr. Kraus** Alfred.
Zast. Kierownika Wydz.: **Dr. Brummer** Alfred.
Sekretarz Wydz.: **Mgr. Mięsowicz** Tadeusz.
Referenci:
Dr. Gałecki Jerzy.
Dr. Rosnerówna Marja.
Dr. Rittermann Henryk.
Mgr. Mohr Edward.

Wydział II. Kolejowy:
Kierownik Wydz. **Dr. Sołtysik** Tomasz.
Zast. Kierownika Wydz.: **Dr. Jaworski** Jan Walery.
Sekretarz **Mgr. Jaśkowiecówna** Ludmiła.
Referenci:
Dr. Jędrzejowski Wilhelm.
Dr. Bujak Józef.
Dr. Aleksandrowicz Karol.
Dr. Szeliga Roman.
Mgr. Dziurzyński Witold.

Wydział III. Skarbowo-Fundacyjny:
Kierownik Wydz. **Dr. Płażek** Feliks.
Zast. Kierownika Wydz. **Dr. Dziama** Jan.
Sekretarz **Mgr. Braun** Mieczysław.
Referenci:
Dr. Mach Marjan.
Dr. Jankowski Karol.
Dr. Korta Jerzy.

Dział rachunkowy:
Naczelnik Rachuby: **Sokalska** Anna.

Kancelarja i Archiwum:
Naczelnik kancelarji: **Orzel Andrzej.**
Urzędnicy:
Porębska Marja.
Pajączkowska Józefa.
Podkawińska Jadwiga.
Sikorska Jadwiga.
Niczyńska Anna.
Klapkowska Wanda.
Krochmal Stanisław.
Niedzielski Stanisław.

Okręgowa Izba Kontroli Państwowej.

w Krakowie, Krowoderska 5, II. p., tel. 141-70.

Prezes: **Dr. Kraus** Włodzimierz.
Zastępca Prezesa: **Mgr. Klug** Mieczysław.

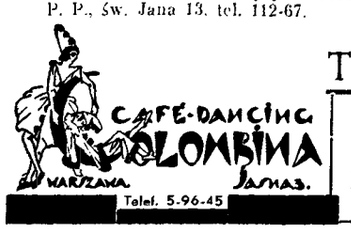

Tanio ⋄ Przyjemnie ⋄ Dobrze
tylko w CAFE-DANCINGU
1950
Początek o g. 11-ej w.
„COLOMBINIE"

BIURO TECHN.-HANDLOWE i SKŁAD MASZYN SP. Z O. O.
BETEHA
OBRABIARKI i NARZĘDZIA
Precyzyjne do obróbki metali
1927
WARSZAWA, PLAC TRZECH KRZYŻY L. 3.

CUKIERNIA MAURIZIO KRAKÓW
poleca znane ze swej jakości wszelkie wyroby cukiernicze Rynek Główny 38

Izba Skarbowa w Krakowie.

Skarbowa 1, tel. centrala 150-90.

Dyrektor: **Dr. Rzadkiewicz** Michał, przyjmuje od godz. 12—13-tej, tel. 134-90.

WYDZIAŁ I. OGÓLNY.

Naczelnik: vacat, przyjmuje od godz. 11-13-tej, tel. 143-14.

Oddział 1: Sprawy osobowe i organizacyjne Izby Skarbowej i podległych Urzędów Skarbowych. Kierownik: **Mgr. Kołodyński** Michał.

Oddział 2: Sprawy gospodarcze Izby Skarbowej i podległych Urzędów Skarbowych, budżetowe, zarząd i administracja budynków. Kierownik: **Dr. Ciołkowski** Józef.

WYDZIAŁ II. PODATKÓW BEZPOŚREDNICH.

Naczelnik: **Skrzypek Antoni,** przyjmuje od godz. 11—13, tel. 150-90.

Oddział 1. Administracyjny — Kierownik: **Dr. Opydo** Jerzy.

Oddział 2. podatku przemysł. — Kierownik: **Dr. Bogucki** Stanisław.

Oddział 3. podatku dochodowego, wojskowego, majątkowych oraz od kapitału i rent — Kierownik: **Dr. Rosenfeld** Maksymiljan.

Oddział 4. podatków realnych — Kierownik: **Dr. Fischer** Bogusław.

Oddział 5. bilansowy — Kierownik: **Wojnarski** Ludwik.

Oddział 6. katastralny — Kierownik: **Inż. Gerhart** Filip.

WYDZIAŁ III. RACHUNKOWO-KASOWY.

Naczelnik: **Józefczyk** Józef, przyjmuje od godz. 12—13-tej, tel. 150-90.

WYDZIAŁ IV. AKCYZ I MONOPOLÓW PAŃSTWOWYCH.

Naczelnik: **Dr. Pykosz** Władysław, przyjmuje od godz. 11—13-tej. 150-90.

Oddział 1. Administracyjny — Kierownik: **Niedziałkowski** Otton.

Oddział 2. Akcyzowo-Monopolowy — Kierownik **Tabeau** Tadeusz.

Oddział 3. Karny, sprawy karno-skarbowe działu podatków pośrednich i monopolów — Kierownik: **Dr. Menschek** Henryk.

WYDZIAŁ V. OPŁAT STEMPLOWYCH.

Naczelnik: **Golonka** Karol, przyjmuje od godz. 11—13-tej, tel. 150-90.

Oddział 1. opłat stemplowych — Kierownik: Dr. **Bitner** Alfred.

Oddział 2. podatku spadkowego i od darowizn — Kierownik: **Sztorc** Władysław.

WYDZIAŁ VI. EMERYTUR I RENT.

Naczelnik: **Arzt** Władysław, przyjmuje od godz. 8—15-tej, tel. 114-92.

Oddział emerytur i rent inwal. — Kierownik: **Golarz** Paweł.

Oddział rent osób, pozostałych po inwalidach — Kierownik: **Szpórna** Władysław.

Urząd opłat stemplowych, Krowoderska 5, tel. 125-03 — Naczelnik: **Szczepanik** Eugenjusz.

Urząd Akcyz i Monopolów Państw., Grodzka 65, tel. 161-56 — Naczelnik: **Korecki** Mieczysław.

1. Urząd Skarbowy, Wiślna 7, tel. 114-65 — Naczelnik: **Jeziorański** Józef.
2. Urząd Skarbowy, Kanonicza 17, tel. 104-68 — Naczelnik: **Dr. Karmowski** Józef.
3. Urząd Skarbowy, Czarnieckiego 3, tel. 137-05 — Kierownik: **Dr. Oporski** Józef.
4. Urząd Skarbowy, Kanonicza 17, tel. 177-81 — Naczelnik: **Dr. Sopala** Leon.

Rejon Kontroli Skarbowej, Grodzka 65, tel. 131-20 — Kierownik: **Burgbardt** Roman.

Urzędy Skarbowe.

1. Urząd Skarbowy, Wiślna 7, obejmuje dzielnice: I — Śródmieście, III — Nowy Świat, IV — Piasek, V — Kleparz, XII — Półwsie, XIII — Zwierzyniec, XIV — Czarna Wieś, XV — Nowa Wieś, XVI — Łobzów, XVII — Krowodrza, XVIII — Warszawskie.
2. Urząd Skarbowy, Kanonicza 17, obejmuje dzielnice: II — Wawel, VI — Wesoła, — VII — Stradom, VIII — Kazimierz, XIX — Grzegórzki.
3. Urząd Skarbowy, Czarnieckiego 3, obejmuje dzielnice: IX — Ludwinów, X — Zakrzówek, XI — Dębniki, XX — Dąbie, XXII — Podgórze.
4. Urząd Skarbowy, Kanonicza 17, obejmuje powiat krakowski.

Państwowa Fabryka Wyrobów Tytoniowych.

Dolnych Młynów 8—10, tel. 102-74.

Dyrektor: **Gajdecki** Tadeusz, tel. 145-73. Zastępca Dyrektora: **Szczęsnowicz** Bronisław.

Państwowy Monopol Spirytus wy.

Fabryczna 13, tel. 137-36.

Dyrektor: **Inż. Wierusz-Kowalski** Józef. Zastępca Dyrektora: **Colonna-Walewski** Antoni.

Bądź nowoczesnym i podróżuj LOTEM
Bilety w biurach P. L. L. „LOT" w większych biurach podróży i u portjerów większych hoteli.

FLIT
Niszczy doszczętnie wszelkie owady i ich zarodki.
1905

Sądownictwo.

Sąd Apelacyjny w Krakowie
Grodzka 52, tel. 131-10 (Sekretarjat Prezyd.).

Prezes: **Dr. Parylewicz** Franciszek, tel. 105-04.

Wiceprezesi: Dr. **Jendl** Alfred, **Potępa** Juljan.

Kierownik Sekret. Prezydj.: **Wadowski** Ferdynand, tel. 131-10.

Komisarze dla sprostowania ksiąg gruntowych: **Cłop** Jan, **Dr. Grzęski** Władysław, **Dr. Niedźwiedzki** Jan, naczelnik **Dr. Wacławski** Jan.

Prokurator (nieobsadzony), tel. urz. 100-04.

Wiceprokuratorzy:
Szydłowski Stefan, tel. 131-17.
Szuchiewicz Paweł, tel 184-60.
Wysocki Franciszek, tel. 184-81.
Dr. Güntner Mieczysław, tel. 187-54.
Dr. Mostowski Henryk, tel. 136-40.

Kierownik Sekret.: **Rogowski Józef,** tel. 100-04.

SĄD OKRĘGOWY W KRAKOWIE
Grodzka 52.

Prezes: **Dr. Hubl** Adolf.

Wiceprezesi:
Dr. Czuchajowski Bolesław,
Dr. Krupiński Leonard,
Danikiewicz Franciszek.
Dr. Świder Eugenjusz,

Kier. Sekret. Prezydjalnego. **Hartman** Emil.

Sędziowie Okr. Śledcz.:
Dr. Zacharski Józef,
Dr. Restorf Marjan.

Asesorowie:
Merunowicz Jakób,
Rządca Władysław.
Dr. Paleczny Adam.

PROKURATURA SĄDU OKRĘGOWEGO W KRAKOWIE
Kanonicza 1.

Prokurator Sądu Okręg.: **Dr. Spólnik** Marjan, tel. 100-24, m. 147-70.

Wiceprokuratorowie:
Boryczko Kazimierz,
Garbaczyński Józef, tel. m. 148-20,
Kuc Franciszek,
Müller Stanisław,
Przytulski Marjan,
Stawarski Adam,
Szypuła Bogdan,
Dr. Szewerski Mieczysław, tel. 174-41,
Dr. Gajewski Witkor.

Naczelny Sekret. Prokur.: **Dunikowski Jan,** tel. 135-81.

SĄD GRODZKI W KRAKOWIE
św. Jana 22.

Sędzia spraw. kier. Sądu: **Dr. Gawacki** Henryk.

SĄD PRACY W KRAKOWIE.

Przewodniczący: s. o. **Dr. Bartynowski** Stefan.

Zastępcy:
Florek Tadeusz,
Dr. Szancer Edward.

REWIRY KOMORNIKÓW.

I. Mgr. **Martini** Roman — biuro: św. Gertrudy 23.
II. **Paszyński** Czesław — Pańska 14.
III. **Ornatowski** Bohdan — Salwatorska 5.
IV. **Raczyński** Bolesław — Siemiradzkiego 27.
V. **Bill** Piotr — Bonarka 18.
VI. **Stypek-Jordan** Antoni — Al. Krasińskiego 20.
VII. **Zimowski** Jan — Garncarska 9.
VIII. **Dębski** Tadeusz — Batorego 25.
IX. **Schwertner** Bronisław — Karmelicka 27.
X. **Pałasz** Jan — Garbarska 7.
XI. **Lgocki** Jerzy — Traugutta 12.
XII. **Goldberg** Juljusz — Żyblikiewicza 9.

CUKIERNIA MAURIZIO KRAKÓW
poleca znane ze swej jakości wszelkie wyroby cukiernicze Rynek Główny 38

Silna Flota Morska — to Silne i Bogate Państwo
Zapisujcie się na członków Ligi Morskiej i Kolonialnej!

Wojsko.

Władze, Urzędy i Zakłady wojskowe w Garnizonie krakowskim.

Dowództwo Okręgu Korpusu Nr. V. w Krakowie, Stradom 14, tel. 113-71.

Dowódca: Gen. bryg. **Narbut-Łuczyński** Aleksander Jerzy, godziny przyjęć od 12—13.
Oficer ordynansowy Dcy O. K. V.: Kpt. **Żwirski** Stanisław.
Pomocnik Dcy O. K. V. pułk. dypl. **Bolesławicz** Marjan, godziny przyjęć od 12—13.
Szef Sztabu O. K. V.: pułk. dypl. **Tomaszewski** Tadeusz.

Szefowie Służb O. K. V.

Szef Uzbrojenia O. K. V.: Rakowicka 22, godziny przyjęć od 12—13.
Inspektor Poborowy O. K. V.: Stradom 14.
Szef Inżynierji O. K. V.
Szef Sanitarny O. K. V.
Szef Weterynarji O. K. V.
Szef Intendent. O. K. V.: Bisacka, godziny przyjęć od 12—13.
Prokurator przy W. S. O. Nr. V: Montelupich 7, godziny przyjęć od 12—13.
Okręg. Urząd. W. F. i P W.: Zwierzyniecka 26, godziny przyjęć od 12—13.
Okręg. Urząd Budownictwa: Plac św. Magdaleny 2, godz. przyjęć od 12—13.
Dziekan Katolicki: Stradom 14, godziny przyjęć od 12—13.
Dziekan Prawosławny: Stradom 14, godziny przyjęć od 12—13.
Proboszcz Ewangelicki: Stradom 14, godziny przyjęć od 12—13.

Komenda Garnizonu w Krakowie
pl. św. Magdaleny 2, tel. 139-18

Komendant Garnizonu: Gen. bryg. **Mond** Bernard, godziny przyjęć od 12—13.
Komendant miasta: Ppłk. **Madeyski** Felicjan, tel. 179-97
Adjutant: Rotmistrz **Grudniewicz** Kazimierz, tel. 179-96.

Władze Poborowe

Powiatowa Komenda Uzupełnień Kraków-miasto i Kraków-powiat: Koszary im. Króla Jana Sobieskiego, Warszawska 14.

ZAKŁADY.

5. Szpital Okręgowy, Wrocławska 3.
Wojskowy Sąd Okręg. Nr. V, Montelupich 7.
Wojskowe Więzienie Śledcze, Montelupich 7.
Filja Wojsk. Zakł. Zaop. Int., Bosacka 13.
Okręg. Składu. Mat. Int., Bosacka 13.
Uwaga: Władze, zakłady i urzędy wojskowe zakwaterowane w Krakowie, posiadają połączenie telefoniczne przez centralę wojskową Nr. 150-00, która łączy za podaniem nazwy zakładu lub urzędu.

Kolej.

Dyrekcja Okręgowa Kolei Państwowych w Krakowie, Plac Matejki 12. — Centrala telefoniczna 150-20.

PREZYDJUM D. O. K. P. KRAKÓW.

Dyrektor D. O. K. P Kraków: Inż. **Wołkanowski** Józef, tel. 124-58.
Wicedyrektor: **Dr. Chan** August, tel. 110-08.
Sekretarz Prezydjalny: **Gisman** Antoni, tel. 124-58.

WYDZIAŁ RUCHU.

Naczelnik Wydziału: Inż. **Ulatowski** Władysław, tel. 123-90.
Zastępca: Inż. **Lau** Karol.
Kierownik Działu Og.: vacat.
Kier. Działu Pasażer. i Techniczn.: **Kubiczek** Aleksander.
Kier. Działu Towarow.: **Dr. Becher** Karol.
Kier. Działu Statyst.: **Mgr. Górecki** Mieczysław.
St. kontroler Wydz.: p. o. **Kleinberger** Feliks.

WYDZIAŁ MECHANICZNY.

Naczelnik Wydziału: **Inż. Bedło-Zwoliński** Piotr
Zast. Naczel. Wydziału: **Inż. Grabczak** Andrzej.
Referendarz K. P. i kier. Dz. Ogól. Gosp.: **Inż. Gierula** Kazimierz.
Kier. Dz. Parowozowego: **Inż. Fürgang** Mojżesz.
Kier. Dz. Wagonowego: vacat.
Kier. Dz. Technicznego: **Inż. Kukuk** Natan.
Kier. Dz. Silnych Prąd.: **Porębski** Marjan.

WYDZIAŁ DROGOWY.

Naczelnik Wydziału: **Inż. Klocek** Eugenjusz.
Zast. Naczel. Wydz.: **Inż. Mišniakiewicz** Marjan.
Kier. Dz. Ogólno-Gospod.: **Inż. Dalewski** Emil.
Kier. Dz. Podtorza i Mostów: **Inż. Katz** Ozjasz.
Kier. Dz. Nawierzchni i Stacyj: **Inż. Kropf** Feliks.
Kier. Dz. Budynków: **Inż. Fink-Finowicki.**
Kier. Dz. Inwestycyjnego: **Inż. Wildfeuer** Maurycy.
P. o. Kier. Dz. Zabezp. Ruchu Pociągów: **Inż. Piątkowski** Czesław.

WYDZIAŁ HANDLOWO-TARYFOWY.

Kier. Działu i p. o. Naczel. Wydziału: **Mgr. Jaglarz** Kazimierz, tel. 114-53.
Kier. Działu Ogólnego: **Turek** Zdzisław.
Kier. taryfowy i p. o. Kier. Działu Taryfowego: **Pilch** Stanisław.
Kier. Dz. Reklamacyjnego: **Guschlbauer** Marcin.
Kier. Dz. Ekonomiczno-Handl.: **Dr. Stec** Kazimierz.

WYDZIAŁ ZASOBÓW.

Naczelnik Wydziału: **Inż. Zawojski** Walerjan, tel. 122-99.
Kier. Dz. Ogól.-Gospd.: **Mgr. Dymek** Stanisław.
Kier. Dz. Zakupów: **Inż. Urbanik** Antoni.
Kier. Dz. Magazynowego: **Inż. Bandrowski** Stanisław.
St. Kontrolor Zasobów: **Machnica** Jan.

CUKIERNIA ZIEMIAŃSKA
WARSZAWA
UL. MARSZAŁKOWSKA 114, — MAZOWIECKA 12, — WIERZBOWA 7.
1918

WYDZIAŁ SANITARNY.

Lekarz Sanitarny: Nacz Wydziału: **Dr. Mamczyn** Włodzimierz.
Lekarz Kontraktr. i p. o. lek. sanit.: vacat.

BIURO PERSONALNE.

Naczelnik Wydziału: **Garbacki** Bolesław.
Kier. Dz. Ogólno-Organizac.: vacat.
Kier. Dz. Obsad: **Dr. Sulek** Józef.
Kier. Dz. Humanit. i Zabezp.: **Mgr. Warzeszkiewicz** Feliks.
Kier. Dz. Ewid. i Kwalifik.: vacat.

BIURO WOJSKOWE.

Kier. Dz. p. o. Naczelnik Biura Wojsk.: **Dreziński** Karol.
Zast. Naczelnika Biura Wojsk.: **Prochownik** Kazimierz.
P. o. Kier. Dz. Organizacyjnego: **Nowicki** Karol.
P. o. Kier. Dz. Transportowego: **Rychlicki** Tadeusz.
P. o. Kier. Dz. Technicznego: **Inż. Zacharjasiewicz** Józef.
Kontr. inż. i p. o. Kier. Działu O. L. P. i O. P. G.: **Topoliński** Jan.

BIURO FINANSOWE.

Naczelnik Biura Finansow.: **Mgr. Gorzecki** Włodzimierz.
Zastępca: **Mgr. Foltyński** Władysław.
Kier. Dz. Ogól. Kontr. Finansow.: vacat.
Kier. Dz. Kontroli Wpływów i Kas: **Mgr. Kowal** Piotr.
Kier. Dz. Likwidacji Uposażeń: **Mgr. Cnota** Wojciech.
Kier. Budżetu i Księgowości: **Żwirski** Tadeusz.
Kier. Dz. Ewid. i Kontr. Matej.: **Wiszniewski** Eugenjusz.
Kier. Kasy Dyrekcyjnej: **Smagowicz** Michał.

BIURO KONTROLI DOCHODÓW.

Naczel. Biura Kontr. Dochodów: **Mgr. Sroka** Franciszek.
Zastępca: **Mgr. Machnowski** Tadeusz.
Kier. Dz. Gosp. i Kontr. Kas: **Dr. Pałkowski** Stanisław.
Kier. Dz. Pasażerskiego: vacat.
Kier. Dz. Towarowego: **Rutkowski** Zygmunt
Kier. Dz. Rewizyjnego: vacat.
Kier. Dz. Buchalteryjnego: **Mgr. Trzciński** Tadeusz.
Kier. Dz. Reklamacyjnego: vacat.

BIURO PRAWNE.

Naczelnik Biura Prawnego: **Mgr. Wittek** Witold.
Kier. Dz. Ogól. Prawnego: **Dr. Kunz** Jan.
Kier. Dz. Cywilno-Procesowego: **Mgr. Gryglowski** Michał.
Kier. Dz. Gruntowego: **Mgr. Wojas** Michał.

ODDZIAŁ RUCHU KRAKÓW.

Kier. Oddziału Ruchu: **Inż. Olędzki** Bolesław.

ODDZIAŁ DROGOWY KRAKÓW.

Nacz. Oddz. Drogowego: **Inż. Suszyński** Stanisław, tel. 115-61.

ODDZIAŁ MECHANICZNY KRAKÓW.

Naczel. Oddz. Mechanicznego: **Inż. Orłowicz** Juljusz.

Stacja I. kl. Kraków.

Zawiadowca stacji I. kl.: **Własnowolski** Władysław, tel. 102-55.

Kierowuik Ekspedycji I. kl. Kraków.

Naczelnik Ekspedycji towar. I. kl.: **Podraza** Ignacy, tel. 135-67.

Stacja I. kl. Kraków-Płaszów.

Zawiadowca stacji I. kl.: **Rzebik** Józef, tel. 115-17.

ODDZIAŁ MECHANICZNY KRAKÓW-PŁASZÓW.

Naczelnik Oddz. Mechanicznego: vacat., tel. 135-91.

Stacja II. kl. Kraków-Bonarka.

Zawiadowca stacji II. kl.: **Weber** Władysław, tel. 121-81.

Stacja III. kl. Kraków-Grzegórzki.

Zawiadowca stacji III. kl.: **Śliwa** Józef, tel. 124-10.

Stacja IV. kl. Kraków-Dąbie.

Zawiadowca stacji IV. kl.: **Hebenstreit** Jan. tel. 104-47.

Stacja (przystanek osobowy) Kraków-Podgórze.

Kierownik przystanku: **Jewuła** Michał.

Ładownia Kraków-Wisła.

P. o. Kierownik Ładowni: **Brożanowicz** Mieczysław.

Oświata.

Kuratorjum Okręgu Szkolnego Krakowskiego.

Wielopole, gmach Poczt. Kasy Oszczęd., tel. 130-75, 135-83.

Kurator: **Godecki** Marjan Bronisław, przyjmuje we wtorki i piątki od godz. 12—14, tel. 138-78. (Godziny przyjęć u wszystkich w Kuratorjum są od godz. 12—13 z wyjątkiem poniedziałków, niedziel i świąt).

Wydział Ogólny (Prezydjalny) Naczelnik **Dr. Podkówka** Emil, tel. 109-64.

Referendarz administracyjny: **Dr. Stachnik** Leopold.
Wizytator wychowania fizycznego: **Wyrobek Zygmunt.**
Oddział Finansowy: Naczel. rachuby: **Sroczyński** Edward.

Wydział I. Szkolnictwa Powszech.: p. o. Naczelnika **Kabaciński** Władysław, tel. 109-74.

Wizytatorzy Szkół Poszechnych:
Dr Gluth Marjan,
Rzepecki Jan.

Wydział II. Szkolnictwa Średniego Ogólno-kształcącego: p. o. Naczelnika **Bryda** Władysław.

Wizytatorzy Szkół Średnich Ogólno-kształcących:
Dr. Chrzanowska Marja,
Wierzbicki Władysław,
Komar Stanisław,
Horbacki Władysław.

Wydział III. Szkolnictwa Zawod.: Naczel. **Misky** Ludwik

Wizytatorzy szkół zawodowych:
Dr. Inż. Affanasowicz Michał,
Inż.Witkowski Władysław,
Grabowski Jerzy,
Inż. Rudolphi Karol,
Inż. Kuźniak Juljusz,
Sowówna Aniela.

Biuro personalne: **Dr. Korczyński** Stanisław, naczelnik biura personal., tel. 173-47.

T. S. L. pracuje nad wytworzeniem nowego typu obywatela, świadomego celów Państwa i stosunku własnego do Rzeczypospolitej.
Dobry obywatel jest źródłem mocy Państwa.

PAŃSTWOWE GIMNAZJA W KRAKOWIE:

I. męskie im. B. Nowodworskiego, **Dyr. Lewicki** Kazimierz.
II. męskie im. św. Jacka, **Dyr. Okrzański** Franciszek.
III. męskie im. J. Sobieskiego, **Dyr. Rutkowski** Władysław.
IV. męskie im. H. Sienkiewicza p. o. **Dyr. Chojna** Miecz.
V. męskie im. J. Kochanowskiego, **Dyr. Kramarczyk** Karol.
VI. męskie im. T. Kościuszki p. o. **Dyr. Janotka** Deodat..
VII. żeńskie im. A. Mickiewicza, **Dr. Chrzanowska** Marja przełożona.
VIII. męskie im. A. Witkowskiego, **Dyr. Paczowski** Jan.
IX. męskie im. J. Hoene-Wrońskiego, **Dyr. Goettel** Ryszard.
X. żeńskie im. Kr. Wandy p. o. P ełożona **Berggrünówna.**

PRYWATNE GIMNAZJA W KRAKOWIE:

Żeńskie im. Kr. Jadwigi, kierownik **Ippolt** Juljusz.
Męskie St. Jaworskiego, kier. **Mayer** Ignacy.
Żeńskie im. H. Kaplińskiej, kier. **Trapczyńska** Halina.
Męskie XX. Misjonarzy na Nowej Wsi, kier. **Dr. Ziebura** Franciszek.
Żeńskie im. E. Plater, kier. **Zachara** Józef.
im. Kołłątaja, **Dyr. Berestyński.**
Żeńskie SS. Urszulanek, kier. **Glenówna** M. Jadwiga.
Koedukacyjne żydowskie, kier. **Scherer** Hirsch.
Żydowskie „Tachkemoni".
Instytutu C. B. M., kier. **Stanochowa** Marja.
Jurwenat. OO. Paulinów, kier. **O. Nowak** Stanisław.
Reja, ul. Grodzka 60.
Kanoniczek, ul. Szpitalna.

PAŃSTWOWE SEMINARJA NAUCZYCIELSKIE W KRAKOWIE:

Męskie, **Dyr. Indyk** Andrzej.
Żeńskie, **Dyr. Przybylska** Zofja.
Państw. Pedagogjum, **Dyr. Dr. Rowid** Henryk.
Wyższy Kurs Nauczycielski, ul. Szujskiego.

PRYWATNE SEMINARJA NAUCZ. W KRAKOWIE:

Żeńskie T. S. L., kierownik **Smreczyński** Stanisław.
Żeńskie im. S. Münnichowej, kier. **Jabłoński** Juljan.
Żeńskie im. św. Rodziny, kier. **Richterówna** Zofja.
Żeńskie Instytutu Marji, kier. **Przyjemski** Feliks.
Żeńskie P. P. Prezentek, kier. v a c a t.
Żeńskie im. M. Reja, kier. **Morecka** Jadwiga.

PAŃSTWOWE SZKOŁY ZAWODOWE W KRAKOWIE:

Przemysłowa im. Staszica, **Dyr. Inż. Kostecki** Edward.
Sztuk Zdobn. i Przemysłu Artystycznego p. o. **Dyr. Zarzycki** Wiesław.

INSPEKTORAT SZKOLNY MIEJSKI W KRAKOWIE

Podzamcze 1, tel. 102-17.

Przewodniczący Inspektoratu: **Dr. Ciebocki** Marjan, inspektor szkolny.
Zastępca Inspektora szkolnego: **Wilczyńska** Zofja.
Sekretarz Inspektoratu, **Radca Szymkiewicz** Stefan.
Inspektor szkolny obwodu krakowskiego: **Dr. Górny** Ant.

SZKOŁY DOKSZTAŁCAJĄCE ZAWOD. W KRAKOWIE.

Publiczne szkoły dokształcające zawodowo:

Nr. 1, dla instalatorów, blacharzy i monterów, Krowoderska 14. Kier. Haraschin Karol.
Nr. 2, dla krawców, Lubomirskich 19. Kier. Chrzan Bronisław.
Nr. 3, dla krawców, Wąska 5. Kier. Silberman Jakób.
Nr. 4, dla szewców, Józefa Sarego 27. Kier. Kłosiński Ant.
Nr. 5, dla fryzjerów, Miodowa, Barak. Kier. Stefański Józef.
Nr. 6, dla ślusarstwa maszynowego, Dz. XXII, Sokolska 13. Kier. inż. Burnat Stanisław.
Nr. 7, dla ślusarstwa budowlanego, Konarskiego 2/4. Kier. inż. Bulewski Wiktor.
Nr. 8, dla rzemiosł artystycznych, Miodowa 36. Kier. inż. Strojek Stefan.
Nr. 9, dla rzemiosł budowlanych, Słoneczna 18. Kier. inż. arch. Wierzchowski Witold.
Nr. 11, dla stolarstwa budowlanego, Słoneczna 18. Kier. inż. Kopeć Karol.
Nr. 12, dla szoferów i mechaników, Szlak 5/7. Kier. inż. Sadkowski Józef.
Nr. 13, dla elektrotechników, Al. Mickiewicza 7. Kier. inż. Schmidt Jan.
Nr. 14, dla zawodów spożywczych, Wygoda — Barak. Kier. Radwański Antoni.
Nr. 15, dla grafiki, św. Krzyża 21. Kier. Niziński Czesław.
Nr. 16, dla krawczyń i modniarek, Rynek Kleparski 18. Kier. Książkiewicz Jadwiga.
Nr. 17, dla bieliźniarek, pl. Matejki 11. Kier. Barabasz Elżbieta.
Nr. 19, przem.-handl. żeńska, Dietlowska, Barak. Kier. Scheuerówna Halina.
Nr. 20, handlowa męska, Studencka 13. Kier. Bałtutis Wanda.
Nr 21, handlowa męska, Wygoda, Barak. Kier. Twardosz Józef.
Nr. 22, handlowa męska, Miodowa 36. Kier. Barta Zygmunt.
Nr. 23, dla kuśnierzy, Lubomirskiego 19. Kier. Zajdzikowski Kazimierz.
Nr. 24, dla ogrodników, Rakowicka, Zakład Lubomirskich, Kier. Dr. Starmach Karol.
Nr. 25, dla bezdomnych chłopców przy M. Zakładzie wychowawczym, Tad. Kościuszki. Kier. Hajnos Rudolf.

WYKAZ SZKÓŁ ZAWODOWYCH WOJEWÓDZTWA KRAKOWSKIEGO.

1. Bachowice, poczta: Spytkowice k. Zatora — Ludowa Żeńska Szkoła Rolnicza im. Ks. Dr. Fr. Gołby w Bachowicach.
2. Biała, św. Jana 13 — Państwowa 4-klasowa Koedukacyjna Szkoła Handlowa.
3. Biała, Lipnicka Nr. 389 — 3-letnia Prywatna Średnia Koedukacyjna Szkoła Ogrodnicza w Białej.
4. Czernichów, powiat krakowski — Państwowa Średnia Szkoła Rolnicza w Czernichowie.

M. ARCT 3207/Kr. KSIĘGARNIA SKŁAD NUT DRUKARNIA
WARSZAWA, Nowy Świat 35

CUKIERNIA MAURIZIO KRAKÓW
poleca znane ze swej jakości wszelkie wyroby cukiernicze Rynek Główny 38

5. Grybów — Państwowa Szkoła Kołodziejsko-Kowalska w Grybowie.
6. Jasło (obok stacji kolejowej) — 3-klasowa Koedukacyjna Szkoła Handlowa Stowarzyszenia Popierania Nauki Polskiego Handlu i Przemysłu w Jaśle.
7. Kalwarja Zebrzydowska, Mickiewicza — Państwowa Szkoła Stolarstwa w Kalwarji Zebrzydowskiej.
8. Kraków, Al. Mickiewicza 5 — Państwowa Szkoła Przemysłowa im. St. Staszica. — Dyr. inż. Edward Kostecki.
9. Kraków, Al. Mickiewicza 5 — Szkoła Przemysłowa Mistrzów Maszynowych przy Państwowej Szkole Przemysłowej w Krakowie — Dyr. inż. Edward Kostecki.
10. Kraków, Al. Mickiewicza 5 — Państwowa Szkoła Majstrów Budowlanych przy Państwowej Szkole Przemysłowej w Krakowie — Dyr. inż. Edward Kostecki.
11. Kraków, Al. Mickiewicza 5 — Szkoła Rzemiosł w Krakowie, będąca własnością Tow. Szkoły Rzemiosł w Krakowie — Dyr. inż. Edward Kostecki.
12. Kraków, Rakowicka 27 — Salezjańska Szkoła Rzemieślniczo-Przemysłowa w Krakowie.
13. Kraków, Syrokomli 21 — Państwowa Szkoła Zawodowa Żeńska w Krakowie — Dyr. Dr. Marja Peterowa.
14. Kraków, Syrokomli 21 — Państwowa Szkoła Zawodowa Żeńska (Oddział Seminarjum Gospodarstwa Domowego) — Dyr. Dr. Marja Peterowa.
15. Kraków, Grodzka 54 — Szkoła Średnia Zawodowa Żeńska im. św. Andrzeja w Krakowie — Dyr. Jadwiga Burnatowa.
16. Kraków, Szczepańska 7 — Szkoła Zawodowa Żeńska „Strój" w Krakowie — Dyr. Marja Batkowa.
17. Kraków, Brzozowa 5 — Prywatna Męska Szkoła Rzemiosł Żydowskiego Towarzystwa Szkoły Ludowej i Średniej w Krakowie — Dyr. Hirsch Scherer.
18. Kraków, Stolarska 15 — Szkoła Zawodowa dla dziewcząt żydowskich „Ognisko Pracy" w Krakowie.
19. Kraków, św. Marka 34 — Miejska Szkoła Gospodarstwa Domowego w Krakowie.
20. Kraków, Kapucyńska 2 — Szkoła Ekonomiczno-Handlowa.
21. Kraków, Kapucyńska 2 — Instytut Administracyjno-Gospodarczy z siedzibą w Krakowie.
22. Kraków, Rynek Główny 34 — 2-letnia Szkoła Kupiecka Koedukacyjna Towarzystwa Szkoły Kupieckiej w Krakowie.
23. Kraków, Jagiellońska 10 — Prywatna Żeńska Szkoła Przysposobienia Kupieckiego K. Zimowskiego w Krakowie.
24. Kraków, Mikołajska 9 — Prywatna Żydowska Koedukacyjna Średnia Szkoła Handlowa Stowarzyszenia Żydowskich Absolwentów Wyższego Studjum Handlowego w Krakowie.
25. Kraków, Mikołajska 3 — Jednoroczna Koedukacyjna Szkoła Przysposobienia Kupieckiego M. Passakasa.
26. Kraków, Senacka 6 — Prywatna Szkoła Przysposobienia Kupieckiego Stanisława Nycza w Krakowie.
27. Kraków, Rynek Główny 34 — Szkoła Hotelarska w Krakowie.
28. Łodygowice, powiat żywiecki — Żeńska Szkoła Rolnicza w Łodygowicach.
29. Łososina Górna, powiat limanowski — Męska Szkoła Rolnicza im. Marsz. Piłsudskiego w Łososinie Górnej.
30. Maków Podhalański, Rynek 59 — Państwowa Szkoła Zawodowa Żeńska w Makowie Podhalańskim.
31. Niepołomice, Zakościele 260 — Trzechletnia Koedukacyjna Miejska Szkoła Handlowa w Niepołomicach.
32. Nowy Sącz, pl. Gen. H. Dąbrowskiego — Szkoła Przemysłowa Żeńska Towarzystwa Szkoły Ludowej w Nowym Sączu.
33. Nowy Sącz, Morawskiego 1 — 3-klasowa Koedukacyjna Szkoła Handlowa w Nowym Sączu.
34. Oświęcim, Jagiellońska 8 — Salezjańska Szkoła Rzemiosł w Oświęcimiu.
35. Pawlikowice, poczta: Wieliczka — Szkoła Rzemiosł Towarzystwa „Powściągliwość i Praca" w Pawlikowicach.
36. Pilzno, 3-go Maja 35 — Państwowa Szkoła Rolnicza w Pilźnie.
37. Podegrodzie — Żeńska Szkoła Rolnicza w Podegrodziu.
38. Sułkowice — Państwowa Szkoła Przemysłu Żelaznego w Sułkowicach.
39. Szczakowa, J. Piłsudskiego 456 — Prywatna Średnia Szkoła Zawododa Żeńska T. S. L. w Szczakowie.
40. Szynwałd k. Tarnowa — Ludowa Szkoła Rolnicza Żeńska w Szynwałdzie.
41. Świątniki Górne — Państwowa Szkoła Ślusarska w Świątnikach Górnych.
42. Tarnów, Mickiewicza 3 — Szkoła Średnia Zawodowa Żeńska w Tarnowie.
43. Tarnów, Piłsudskiego 19. — Państwowa 3-klasowa Koedukacyjna Szkoła Handlowa.
44. Tarnów, Goldhamera 8 — Jednoroczna Koedukacyjna Szkoła Przysposobienia Kupieckiego H. Rauscha.
45. Tarnów, św. Marcina 14 — Prywatna Żydowska Średnia Szkoła Gospodarcza żeńska Mgr. Emmy Epsteinówny w Tarnowie.
46. Tarnów, Gen. Bema 3 — Państwowa Szkoła Ogrodnicza w Tarnowie.
47. Zakopane (Krupówki) — Państwowa Szkoła Przemysłu Drzewnego w Zakopanem

POLSKIE TOWARZYSTWO UBEZPIECZEŃ
„PATRIA" S. A. Oddział: w Krakowie, ul. Dunajewskiego 2. Tel. 133-39.
Ubezpieczenia: od następstw wypadków, od odpowiedzialności cywilnej i samochodowe
1908

Polska Fabryka Ołówków
L. i C. HARDTMUTH-LECHISTAN S. A.
Kraków

NAJWIĘKSZA FABRYKA MYDŁA W POLSCE:
PRZEMYSŁ TŁUSZCZOWY
SCHICHT-LEVER S.A.
WARSZAWA, NOWY ZJAZD 1.
Przedstawiciele: KRAKÓW: REINER i Ska Szpitalna 38, tel. 106-27. — RZESZÓW: SAM. DINER i Syn Mickiewicza 23 tel. 158. — NOWY SĄCZ: ASZER KORN Sobieskiego 18. — PRZEMYŚL: I. GOLDKLANG Mickiewicza 7.
1938

48. Zakopane, Kościeliska 662 — Państwowa Szkoła Hotelarsko-Przemysłowa Żeńska w Zakopanem.
49. Zakopane, Nowotarska, willa „Szarotka" — Prywatna Sanatoryjna Koedukacyjna Szkoła Handlowa im. bł. Ładysława z Gielniowa w Zakopanem.
50. Zakopane-Kuźnice — Jednoroczna Szkoła Domowej Pracy Kobiet Fundacji Zakładów Kórnickich w Zakopanem-Kuźnicach.
51. Zbylitowska Góra, poczta: Tarnów — Seminarjum Gospodarcze Zgromadzenia Najśw. Serca Jezusowego w Zbylitowskiej Górze.
52. Cieszyn, Kraszewskiego 15 — Państwowa Wyższa Szkoła Gospodarstwa Wiejskiego w Cieszynie.

WYKAZ PUBLICZNYCH SZKÓŁ POWSZECHNYCH W M. KRAKOWIE

Według nowej numeracji.

1. Im. św. Scholastyki, św. Marka 34 — Kier. Dr. Skorzepianka, tel. 175-89.
2. Im. św. Wojciecha, Krowoderska 14 — Kier. Haraschin Karol, tel. 146-70.
3. Im. św. Mikołaja, Lubomirskiego 19 — Kier. Chrzan Bronisław, tel. 171-63.
4. Im. św. Jana Kantego, Smoleńska 7 — Kier. Radwański Antoni.
5. Im. Kazimierza W., Wąska 3/5 — Kier. Silberman Jakób.
6. Im. J. Kochanowskiego, Loretańska 16 — Kier. (nie obsadzony).
7. Im. św. Florjana, Szlak 5/7 — Kier. Zięba Eugenjusz, tel. 149-51.
8. Im. J. I. Kraszewskiego, Miodowa 36 — Kier. Inglot Franciszek.
9. Im. St. Konarskiego, Bernardyńska 7 — Kier. Krzystkówna Eugenja.
10. Im. św. Jadwigi, Loretańska 16 — Kier. Dr. Wagnerówna Józefa, tel. 176-60.
11. Im. J. Dietla, Miodowa 38 — Kier. Grzybała Stanisław.
12. Im. G. Piramowicza, Wolnica 1 — Kier. Jaroszówna Janina.
13. Im. A. Mickiewicza. Br. Pierackiego 13 — Kier. Szafrańska Helena.
14. Im. Mikołaja Reja, Dietlowska 2 — Kier. Dr. Ohringer Hersch.
15. Im. Klementyny Tańskiej, Miodowa 36a — Kier. Ameisen Anna.
16. Im. J. Śniadeckiego, Józefa Sarego 27 — Kier. Kłosiński Antoni, tel. 176-55.
17. Im. M. Konopnickiej, św. Sebastjana 24 — Kier. Pasławska Julja.
18. Im. św. Anny, Topolowa 20 — Kier. Dobrowolska Anna.
19. Im. św. Bronisławy, Senatorska 9 — Kier. Rostoczyńska Augusta.
20. Im. Zbigniewa Oleśnickiego, Rynek Kleparski 18/19 — Kier. Dr. Jasińska Stefanja.
21. Im. Kr. Wł. Jagiełły, św. Krzyża 20 — Kier. Krall Marjan.
22. Im. J. Długosza, Wąska 7 — Kier. Kasprzykówna Bronisława.
23. Im. H. Sienkiewicza, Szkolna 5 — Kier. Lelkówna Irena.
24. Im. Tad. Kościuszki, Sokolska 13 — Kier. (nie obsadzony).
25. Im. A. Jagiellonki, Zamojskiego 60 — Kier Dziubandowska Honorata.
26. Im. Ks. J. Poniatowskiego, Zamojskiego 58 — Kier. Schlenker Henryk, tel. 173-43.
27. Im. Dąbrówki, Józefińska 8/10 — Kier. Motalówna Stefanja.
28. Im. Z. Chrzanowskiej, Lwowska 62 — Kier. Wiśniewska Helena.
29. Im. J. Matejki, Lwowska 60 — Kier. Druciak Zygmunt.
30. Im. K. Pułaskiego, Konfederacka 12 — Kier. Patyna Leon.
31. Im. Dr. H. Jordana, Słoneczna 18 — Kier. Dr. Florczyk Piotr.
32. Im. K. Chodkiewicza, Królowej Jadwigi 78 — Kier. Tęczyński Franciszek.
33. Im. Kr. St. Batorego, Konarskiego 2/4 — Kier. Zygmunt Tadeusz.
34. Im. Jadwigi z Łobzowa, Kazimierza W. 33 — Kier. Kasprzykówna Felicja.
35. Im. Kr. Jana Sobieskiego, Bart. Głowackiego 2 — Kier. Kieroński Antoni.
36. Im. Ks. P. Skargi, Mazowiecka 61 — Kier. (nie obsadzony).
37. Im. św. Józefa, Mazowiecka 61 — Kier. Gotkowska Antonina.
38. Im. K. Ujejskiego, Żółkiewskiego 15 — Kier. Miętka Adam.

GARGOYLE
MOBILOIL
przodujący olej świata — zapewnia najwyższą sprawność, bezpieczeństwo ruchu oraz oszczędności
Mobiloil
VACUUM OIL COMPANY S. A.

GAZ
KRAKOWSKA GAZOWNIA MIEJSKA
Najlepszy do centralnych ogrzewań
KOKS
dostarcza
KRAKOWSKA GAZOWNIA MIEJSKA
Telefon 152-05
1895

39. Im. Bart. Głowackiego, Jachowicza 5 — Kier. Dziedzic Jan.
40. Im. św. Stanisława, Czackiego 11 — Kier. Niziński Czesław.
41. Im. St. Czarnieckiego, Saska 11 — Kier. Rokita Stanisław.
42. Im. T. Lenartowicza, Pędzichów 13 — Kier. Preisówna Amalja.
43. Im. Winc. Pola, Barska 45 — Kier. Zającowa.
44. Im. św. Szczepana, Rajska 14 — Kier. Wiśniewski Józef.
45. Im. J. Siestrzyńskiego, Wolnica 1 — Kier. Kłosiński Karol.

WYKAZ PRYWATNYCH SZKÓŁ POWSZECHNYCH W M. KRAKOWIE.

A. Z prawem publiczności:

46. Im. św. Andrzeja (P. P. Klarysek — P. P. Franciszkanek). Grodzka 54.
47. Im. św. Katarzyny (P. P. Augustjanek), Skałeczna 12.
48. P. P. Norbertanek, Tad. Kościuszki 88.
49. Im. św. Tomasza (P. P. Duchaczek), Szpitalna 10.
50. P. P. Urszulanek, Starowiślna 3/5.
51. Ewangelicka, Grodzka 58.

B. Bez prawa publiczności:

52. Tow. Szkoły Ludowej, Straszewskiego 22.
53. Cheder Iwri, Miodowa 26.
54. Jesodej Hatora, Dietlowska 6.
55. Talmud Tora I., Estery 6.
56. Talmud Tora II., Rękawka 30.
57. Żyd. Tow. Szk. Lud. i Śr., Brzozowa 5.

PAŃSTWOWA SZKOŁA PRZEMYSŁOWA W KRAKOWIE

Al. Mickiewicza 5, tel. 100-88 i 131-13.

Szkoła obejmuje:

Szkołę Techniczną z wydziałami:
- a) budowlanym,
- b) mechanicznym;

Szkołę Przemysłową typu zasadniczego z wydziałami:
- a) chemicznym,
- b) meljoracyjnym;

Szkołę Mistrzów maszynowych i Szkołę Majstrów budowlanych (tylko 3-ci kurs).

Dyrektor: **Inż. Kostecki** Edward. strony przyjmuje w dnie powszednie od godz. 12—13-tej.
Sekretarka: **Paclorkowa** Wanda.
Kancelarja: **Graffówna Zofja, Romanówna** Helena.

PAŃSTWOWA SZKOŁA ZAWODOWA ŻEŃSKA W KRAKOWIE

Syrokomli 21. Dz. XII., tel. 125-33.

Dyrektor: **Dr. Peterowa** Marja.

Działy:

Szkoła Przemysłowa:
- Krawieczyzna (kurs 3-letni).
- Bieliźniarstwo (kurs 3-letni).
- Hafciarstwo (kurs 3-letni).

Seminarjum gospodarstwa domowego (kurs 3-letni).
Seminarjum haftu (kurs 3-letni).
Seminarjum krawieczyzny (kurs 3-letni).

PAŃSTWOWA SZKOŁA SZTUK ZDOBNICZYCH I PRZEMYSŁU ARTYSTYCZNEGO

Aleja Mickiewicza 5, tel. 104-81.

Dyrektor: **Prof. Zarzycki** Wiesław.
Sekretarz: **Turek** Jerzy.

Szkoła dzieli się na dwuletnią szkołę ogólną i trzyletnie szkoły specjalne, których jest pięć: Architektura wnętrz — Malarstwo dekoracyjne — Grafika — Tekstylna — Rzeźba.

Nauka trwa ogółem lat 5, poczem uczniowie otrzymują absolutorjum.

Szkoła ma za zadanie wykształcić artystów samodzielnie pracujących w przemyśle artystycznym, fachowych nauczycieli dla Szkół zawodowych, projektantów oraz pracowników artystyczno-przemysłowych.

Absolwenci po dwuletniej praktyce samodzielnej, fabrycznej lub w służbie szkolnej mogą składać egzamin państwowy na nauczycieli do szkół zawodowych średnich.

ARCHIWUM PAŃSTWOWE ZIEMSKIE

Kraków, Grodzka 52.

Dyrektor: **Dr. Duda** Franciszek.
Zastępca Dyrektora: **Dr. Budka** Włodzimierz.

SZKOŁA EKONOMICZNO-HANDLOWA W KRAKOWIE

(4-letnia)

Kraków, Kapucyńska 2, tel. 112-50.

przyjmuje uczniów i uczennice po klasie 4-ej gimn. bez egzaminu lub po 7-ej kl. powsz. i 3-ej gimn. za egzaminem wstępnym (polskie, rachunki, historja).

Młodzież korzysta ze wszystkich praw pełnych średnich szkół.

Państwowy dyrektor: **Dr. Wroniewicz** Tadeusz.
Kierownik Szkoły męskiej: **Prof. Zurzycki** Karol.
Kierowniczka Szkoły żeńskiej: **Mgr. Kozakówna** Lidja.

Przy Szkole Ekonomiczno-Handlowej istnieje:

1) Państwowa Komisja Egzaminacyjna dla kandydatów na naucz. stenogr., kaligr. i pisania na maszynach.
2) Kurs praktyki przedegzaminowej dla kandydatów na nauczycieli.
3) Kurs stenografji, kaligrafji i pisania na maszynach.



Gmach Szkoły Ekonomiczno-Handlowej i Instytutu Administracyjno-Gospodarczego — Kraków, ulica Kapucyńska L. 2.

INSTYTUT ADMINISTRACYJNO-GOSPODARCZY W KRAKOWIE.

(2-letni).

Z racji na ogromne znaczenie wychowania gospodarczego najszerszych warstw naszego społeczeństwa, a tembardziej licznych rzesz pracowników administracji państwowej i samorządowej, zwłaszcza wobec stale wzrastającej ingerencji Państwa w sprawach gospodarczych — wyłoniła się konieczność powołania do życia instytucji, kształcącej zgodnie z przytoczonemi wyżej postulatami.

Realizacją tego było powołanie do życia **Instytutu Administracjno-Gospodarczego** w Krakowie w roku szkolnym 1931/32, który był rozbudową uruchomionych w r. szk. 1929/30 przy Szkole Ekonom.-Handlowej Wydziałów Specjalnych.

Instytut jest studjum 2-letniem z Wydziałami: 1) administracyjnym, 2) kolejowym, 3) pocztowych, 4) handlowym, kształcącem pracowników II. kat. w państw. służbie cywilnej oraz w przedsięb. handl. i przem.

Absolwenci Instytutu posiadają pierwszeństwo przy ubieganiu się o posady w odnośnych resortach administracji państwowej i samorządowej.

Warunkiem przyjęcia do Instytutu jest ukończenie 6-ciu klas gimnazjalnych, średniej szkoły handlowej lub szkoły, uznanej za równoznaczną.

Na drugi rok Instytutu mają prawo wstępu absolwenci czteroletnich szkół handlowych, Gimnazjów i Seminarjów nauczycielskich z warunkiem uzupełnienia niektórych przedmiotów z kursu I-go.

Wykładowcami na Instytucie są profesorowie Szkoły Ekonomiczno-Handlowej oraz przedstawiciele Władz i Urzędów Państw., Zarządu m. Krakowa i t. p.

Dyrektor Instytutu: **Dr. Wroniewicz** Tadeusz.

Ratuj pamiątki narodowe! Złóż datek na budowę Muzeum Narodowego w Krakowie
P. K. O. Nr. 400.100

CUKIERNIA MAURIZIO KRAKÓW
poleca znane ze swej jakości wszelkie wyroby cukiernicze Rynek Główny 38

Górnictwo.

WYŻSZY URZĄD GÓRNICZY W KRAKOWIE
Karmelicka 38, tel. 102-60.

Godziny urzędowe od 8—15-tej, w niedziele i święta od 10—12-tej.

Prezes: **Inż. Mokry** Juljusz.

Kontr. urzęd. referend.:
Inż. Ruebenbauer Czesław.
Inż. Gajewski Marjan.

Kierownik kancelarji: **Włodek** Ignacy.

Kierownik Rachuby: **Setkowicz** Feliks.

OKRĘGOWY URZĄD GÓRNICZY W KRAKOWIE
Karmelicka 38, tel. 104-51.

Godziny urzędowe od 8—15-tej, w niedziele i święta od 10—12-tej.

Naczelnik Urzędu: **Inż. Wasyliszyn** Zygmunt.

Kontr. urzęd. referend.:
Juźwiak Jerzy.
Inż. Jelonek Kazimierz.

SĄD ROZJEMCZY DLA SPRAW BRACTWA GÓRNICZEGO W KRAKOWIE
Al. Słowackiego 50, parter, tel. 149-54.

Przewodniczący: Sędzia Sądu Apelacyjnego **Kolbuszewski** Mieczysław.

Zast. przewodn.: Sędzia **Dr. Kawa** Władysław.

Członkowie asesorowie: 7 wybranych, 5 powołanych.

URZĄD MIAR
Kraków. Czapskich 5, tel. 135-00.

Naczelnik: **Łagowski** Alojzy.

URZĄD PROBIERCZY W KRAKOWIE
Kanonicza 17, ofic. I. p., tel. 120-71

Naczelnik: **Dr. Maślankiewicz** Kazimierz.

Kierownictwo Regulacji Rudawy i Obwałowania Wisły.

Dębniki, Rybacka 2, tel. 183-03.

Kierownik: **Inż. Horn** Juljusz.

Okręgowy Inspektor Pracy VII. Okręgu.

Lubelska 27, tel. 124-25.

Inspektor: **Czarnecki** Franciszek Stefan.

Biuro Pośrednictwa Pracy i Funduszu Bezrobocia.

Lubelska 27, tel. 104-02.

Przewodniczący Zarządu Obwodowego funduszu bezrobocia: **Zacharjasiewicz** Ignacy.

Kierownik: **Kałużewski** Stefan.

Małopolskie Towarzystwo Rolnicze Oddział w Krakowie.

Plac Szczepański 8, tel. 103-27.

Prezes: Poseł **Kleszczyński** Edward.

Wiceprezesi: **Budzyń** Józef; **Prof. Dr. Rouppert** Kazimierz; poseł **Rudziński** Marjan; **Prof. Dr. Włodek** Jan.

Del. do Prez.: **Michulec** Franciszek.

Zarząd Oddziału: **Bogusz** Edward, **Hanusiak** Stanisław, **Hyla** Wincenty, **Konopka** Jan Leon, **Krężel** Adam, **Prof. Dr. Nowak** Juljan, **Potoczek** Narcyz, **Poplawski** Bolesław, **Prof. Styrylski** Wincenty, **Skrzypek** Jan, **Stachulk** Franciszek, **Wadowski** Marcin, **Kleszczyński** Edward, **Jurowa** Zofja.

Dyrektor: **Osmecki** Józef.

Czynności Krakowskie Oddziału M. T. R. wykonywane są przez następujące Wydziały, Sekcje względnie Inspektoraty:

Godziny urzędowe w biurach od 8—14. Prezes przyjmuje od 12—14. Telefony: Sekcja nasienna 138-70, inne Wydziały, względnie Sekcje 103-27.

Ubezpieczalnia Społeczna w Krakowie.

Batorego 5, tel. centrala 150-80.

Komisarz Zarządzający: **Langner** Władysław.

Dyrektor: **Dr. Kolklewicz** Zdzisław.

Lekarz naczelny: Senator **Dr. Bobrowski** Emil.

Obejmuje powiaty: Krakowski, Olkuski i Miasto Kraków.

HOTEL BRISTOL w Warszawie Sp. Akc. Telefon 5-51-60.
250 pokojów z wodą bieżącą zimną i gorącą i z telefonami
80 „ z łazienkami. Cena pokojów od zł 8.— za dobę.
Restauracja. DANCING tel. 2-95-93 COCKTAIL-BAR
Kuchnia wyborowa. Bogato zaopatrzona piwnica.
Ceny niskie. Gabinety tel. 2-84-64. Ceny niskie.
1889

Krakowska Izba Rolnicza.

pl. Szczepański 8, III. p., tel. 145-77 dyrekcja, 159-49 ogólny.

Prezes Izby Rolniczej: Poseł **Kleszczyński** Edward.
Dyrektor Izby Rolniczej: **Inż. Boczek** Franciszek.
Sekretarjat Izby Rolniczej: **Poppówna** Zofja.

Kancelarja Ogólna Izby Rolniczej:
Goncówna Agata, maszynistka.
Zemliczkówna Zofja, ekspedjentka

Kasa: Buchalter: **Sochacki** Edmund. Kasjerka: **Zborowska** Zofja.

Inspektor Rolnictwa: **Inż. Świerzyński** Władysław.
Inspektor Gospod. górskich: **Inż. Nowak** Mieczysław.
Instruktor łniarski: **Inż. Szlenk** Franciszek, siedziba w Dębicy.
Hodowla bydła nizinnego: Insp. **Zaleski** Włodzimierz.
Hodowla bydła czerw. polsk.: Insp. **Twardzicki** Tadeusz.
Hodowla trzody chlewnej: **Inż. Stec** Jan, **Nawrocki** Józef, siedziba w Tarnowie.

Hodowla Owiec:
Inż. Mierzkowski Jan.
Inż. Gruszczyński Stanisław, siedziba w Gorlicach.
Inż. Hart Leon, siedziba Łososina Górna.
Inż. Baca Roman, siedziba Łososina Górna.
Inż. Niesiołowski Adam, siedziba Żywiec.
Inż. Drozdowski Adam, siedziba Nowy Targ.

Hodowla drobiu i Koło gospodyń wiejskich: Insp. **Pilewska** Irena.

Dział hodowli koni: **płk. Brzowski, Lorenc** Jan, kancelista.

Dział hodowlany księgi rodowodowej:
Inż. Poplewska Jadwiga, kancelistka.
Chrzanowska Zofja.
Brückowa Zofja.
Kajchmowiczówna Stanisława.

Ogrodnictwo: Insp. **Kochmański** Włodzimierz.
Rybactwo: **Inż. Kolder** Władysław.
Kontrola mleczności: **Inż. Hosiewicz Józef.**
Przysposobienie rol.: **Inż. Konachowicz** Jerzy.
Wydział ekonomiczny: **Dr. Mikulowski** Jan, prakt. inż. **Mandecki** Stefan.

Gospodarstwo przodownicze:
Inspektor **Kamiński** Fabjan.
Instruktor **Inż. Kubica** Józef, siedziba Wadowice.
Inż. Pazdonowski Michał, siedziba Łososina Górna.
Inż. Pasek Jan, siedziba Nowy Targ.
Inż. Sajdak Piotr, siedziba Jasło.
Kosowski Michał, siedziba Gorlice.

Stacja Ochrony Roślin:
Kierownik: **Prof. Dr. Roupert** Kazimierz.
Adjunkt **Dr. Roupertowa** Willa.

Inspektorzy:
Inż. Kawecki Zbigniew,
Inż. Żydlowicz Władysław,
Inż. Stopyra Tadeusz.

Praktykanci:
Dr. Piekielniak Jan,
Dr. Rajski Eugenjusz.

Izba Rzemieślnicza w Krakowie.

św. Anny 9, I p., tel. 149-40, 161-14.

Izba Rzemieślnicza w Krakowie jest instytucją samorządu gospodarczego i osobą prawa publicznego. Rozporządzenie Prezydenta Rzeczypospolitej z dnia 27 października 1933 r. o Izbach rzemieślniczych i ich związku, ustanawia Izby Rzemieślnicze, jako stałą reprezentację gospodarczych i zawodowych interesów rzemiosła. Statut, nadany Izbie Rzemieślniczej w Krakowie rozporządzeniem Ministra Przemysłu i Handlu z dnia 18 grudnia 1933 r. (Monitor Polski Nr. 4/934, poz. 10), postanawia, że Izba ma swoją siedzibę w Krakowie, że działalność swoją rozciąga na obszar Województwa Krakowskiego.

Organami Izby jest:
Rada, złożona z 20 radców, z których 12 jest wybranych przez rzemieślników, 8 powołanych przez Ministra Przemysłu i Handlu, oraz

Zarząd, w skład którego wchodzą:
Prezes Izby: Dr. Jahoda-Żółtowski Robert.
Wiceprezes Izby: Jarosz Antoni.

Członkowie:
Moliński Andrzej z Żywca,
Potępa Józef z Tarnowa,
Steiner Izrael z Krakowa.

Dyrektorem biura jest Eustachy Gaertner — zastępcą dyrektora Winiarski Władysław.

Godziny przyjęć Prezydjum, Dyrekcji od godz. 10 do 12 przedpoł. z wyjątkiem niedziel i świąt.

Poczta.

Dyrekcja Poczt i Telegrafów

Warszawska 3.

Dyrektor Dyrekcji Poczt i Telegrafów: Spett Alfred, tel. 102-10.
Naczelnik Wydziału I-go: Warszawska 3, II p., tel. 179-00.
Naczelnik Wydziału II-go: Warszawska 3, I p., tel. 102-52.
Naczelnik Wydziału III-go: A. Potockiego 20 i Wielopole 2, IV p., tel. 132-80.
Naczelnik Wydziału IV-go: A. Potockiego 20 i Wielopole 2, IV. p., tel. 135-79.
Sekreturjat Prezydjalny: Warszawska 3, II p., tel. 140-10.
Biuro Wojskowe: Warszawska 3, II p., tel. 139-55.
Oddział 1-szy osobowy: Warszawska 3, II p., kierown. tel. 104-06; referenci tel. 146-97, 139-95.
Oddział 2-gi Organizacyjny: Warszawska 3, tel. 146-89, kier. Oddz. 161-81.
Oddział Budowlany: Warszawska 3, kierown. tel. 135-55; referenci tel. 158-01, 112-84.
Oddział 3-ci Gospodarczy: Warszawska 3, I p., tel. 131-03.
Oddział 4-ty Komunikacyjny: Warszawska 3, III p., kier. tel 173-88; referenci tel. 133-82.

Oddział 5-ty ruchu poczt.: Warszawska 3, III p., tel. 146-91; referenci tel. 138-19.
Oddział 6-ty Ruchu kasowego: Warszawska 3, III p., tel. 146-98, kier. Oddz. 169-00.
Oddział 7-my Budowy i Konserw.: A. Potockiego 20 i Wielopole 2, IV. p. Kierownik: 149-99. Referenci: 132-80, 135-15, 140-00, 120-11, 177-00.
Oddział 8-my Administr. i Eksploat.: A. Potockiego 20 i Wielopole 2, IV p. Referenci: tel. 120-03, 134-00.
Oddział 9-ty Księgowości: A. Potockiego 20 i Wielopole 2, IV p., tel. 135-57.
Oddział 10-ty Likwidacji pob.: A. Potockiego 20 i Wielopole 2, IV p., tel. 139-99.
Oddział 11-ty Kontroli rach.: A. Potockiego 20 i Wielopole 2, IV p., tel. 168-60.
Koncelarja Główna: Warszawska 3, parter, tel. 139-97.
Skład Materjałów Poczt.: Cystersów 21, tel. 105-83.
Oddział druków: tel. 163-71.
Pocztowy Urząd przewozowy: Król. Jadwigi 91, tel. 120-67.
Skład Mat. Teletechn.: Cystersów 21, tel. 127-30.
Skład Mat. Telegraf.: Cystersów 21, tel. 120-81.

URZĄD TELEFONICZNO-TELEGRAFICZNY.

Naczelnik Urzędu: A. Potockiego 20 i Wielopole 2, tel. 120-06.
Biuro Urzędu telef.-telegr., Wielopole 2, tel. 102-50.
Kierownik Oddziału Telegr., tel. 140-09.
Kontrola ruchu stacji telegr., tel. 135-06.
Kontrola oddziału nadawania i doręczania telegramów, tel. 120-21.
Oddział rachunków telef. i telegraf., tel. 146-90.
Kontrola ruchu centrali międzymiastowej, tel. 123-97.
Kierownik techn. centrali automat., tel. 149-92.
Nadawanie telegramów telefonem, tel. 98.
Biuro informacyjne **w sprawach numerów abonentów sieci krakowskiej, nieuwidocznionych w spisie abonentów, tel. 137-00.**
Pracownia mechaniczna, tel. 147-80.
Kierownik rozbudowy sieci tel. kablowej w Krakowie, Wielopole 2, tel. 124-00.
Biuro zgłoszeń błędów telef., tel. 150-50.
Przyjmowanie zgłoszeń **na rozmowy tel. międzymiast., tel. 97.**

URZĄD TELETECHNICZNY W KRAKOWIE.

Naczelnik Zarządu, biuro, Zamojskiego 3, tel. 103-05.
Biura Zarządu, Zamojskiego 3, tel. 114-70.

POCZTOWE URZĘDY.

URZĄD POCZTOWY KRAKÓW 1, A. Potockiego 20.

Naczelnik Urzędu, tel. 120-07.
Biuro Naczelnika Urzędu, tel. 114-18.
Główna kasa poczt. i kasa telef., tel. 120-12.
Oddział listowy, tel. 114-90.
Oddział pakietowy, tel. 114-22.
Oddział nadawczy poczty listowej i wozowej, tel. 142-80.
Exoffo, tel. 136-67.
Kasa nadmiarowa, tel. 137-10.

URZĄD POCZTOWY I TELEGRAFICZNY KRAKÓW 2
Dworzec, pl. Kolejowy 4-5.

Naczelnik Urzędu, tel. 100-89.
Kancelarja Urzędu, tel. 133-04.
Kontroler peronowy, tel. 139-05.
a) Oddział gazetowy nakładowy,
b) kontroler poczty listowej (sortownia), tel. 125-56.
Oddział nadawczy westybul, dworzec osobowy: b) rozmownica publiczna, tel. 137-14.
Oddział pocztowo-celny, tel. 123-02.
Urząd pocztowy Kraków 4, Podwale 3, tel. 105-84.
Urząd pocztowy Kraków 5, Kleparz, Rynek Kleparski 15 i Filipa 16, tel. 105-85.
Urząd pocztowy Kraków 6, Kazimierz, Augustjańska 20, mównica publ., tel. 105-86. Naczelnik Urzędu, tel. 138-86.
Urząd pocztowy Kraków 7, Stradom, pl. Bernardyński 1 i Grodzka 71, tel. 105-87.
Urząd Pocztowy Kraków 9, Łobzów, Kujawska 22, tel. 133-07.
Urząd pocztowy Kraków 10, Zwierzyniec, Kościuszki 60, tel. 133-08.
Urząd pocztowy Kraków 11, Dębniki, Dębowa 21, tel. 133-09.
Urząd pocztowy Kraków 12, Grzegórzki, Chodkiewicza 10, tel. 133-05.
Urząd pocztowy i telegraficzny Kraków 13, Cystersów 21, tel. 149-95.
Urząd pocztowy Kraków 14, Podgórze, Zamojskiego 3, biura naczelnika, tel. 149-64.
Urząd pocztowy Kraków 15, Kraków-Płaszów, Dworzec 6, tel. 135-56.
Urząd pocztowy Prądnik Czerwony, Dobrego Pasterza 6, tel. 130-20.
Urząd Radjotelegraficzny: a) Nacz. Urzędu, Wielopole 2, III p.; b) centralne biuro operacyjne (p. Radjo), tel. 147-90.
Urząd Radjotelegraficzny, stacja nadawcza, Szwedzka 25. tel. 115-08.

Państwowy Zakład badania żywności i przedmiotów użytku.

w Krakowie, Zygmunta Augusta 1, tel. 103-03.

Dyrektor: **Dr. Bier** Leonard.
Godziny przyjęć dla stron: od 10-tej do 14-tej z wyjątkiem niedziel i świąt.

Polskie Zakłady Impregnacyjne S-A
Zarząd: WARSZAWA, ul. Wiejska 16, II p. — tel. 9-36-11, 9-69-78
NASYCALNIE w DZIEDZICACH, ZADWÓRZU k. Lwowa i MOŁODECZNIE
1088

INSTYTUCJE NAUKOWE.

Polska Akademja Umiejętności.

Założona w roku 1872. Sławkowska 17, tel. 100-39 i 129-20.

Akademja dzieli się na cztery Wydziały: I. Filologiczny, II. Historyczno-filozoficzny, III. Matematyczno-przyrodniczy, IV. Lekarski.

W skład Akademji wchodzą członkowie: a) czynni krajowi (108), b) czynni zagraniczni (108), c) korespondenci krajowi (128), d) korespondenci zagraniczni (56).

ZARZĄD AKADEMJI:

Prezes: **Wróblewski** Stanisław, hon. prof. U. J.

Wiceprezesi:
Hoyer Henryk, prof. U. J.
Świętosławski Wojciech, prof. Uniw. Warsz.

Sekretarz Generalny: **Kutrzeba** Stanisław, prof. U. J.

Delegat Walnego Zgromadzenia: **Marchlewski** Leon, prof. U. J.

Dyrektor Wydziału filologicznego: **Sternbach** Leon, prof. U. J.
Sekretarz: **Nitsch** Kazimierz, prof. U. J.

Dyrektor Wydziału historyczno-filozoficznego: **Fijałek** Jan, prof. U. J.
Sekretarz: **Semkowicz** Władysław, prof. U. J.

Dyrektor Wydziału matematyczno-przyrodniczego: **Natanson** Władysław, prof. U. J.
Sekretarze:
Dziewoński Karol, prof. U. J.
Maziarski Stanisław, prof. U. J.

Dyrektor Wydziału lekarskiego: **Hoyer** Henryk, prof. U. J.
Sekretarz: **Ciechanowski** Stanisław, prof. U. J.

MUZEUM FIZJOGRAFICZNE.

Dyrektor: **Staeh** Jan.

MUZEUM ARCHEOLOGICZNE.

Dyrektor: **Demetrykiewicz** Włodzimierz.

STACJA NAUKOWA W PARYŻU.
(Bibliothèque Polonaise)
6. Quai d'Orléans, Paris IV-me.

Delegat P. A. U.: **Pułaski** Franciszek.

STACJA NAUKOWA W RZYMIE.
(Biblioteca Polacca)
15. via delle Botteghe Oscure.

Bibljotekarz: Józef hr. **Michałowski.**

BIBLJOTEKA AKADEMJI.

Dyrektor: **Piotrowicz** Karol.
Bibljotekarka: **d'Abancourt** Helena.

KANCELARJA AKADEMJI.

Dyrektor: **Mikucki** Sylwjusz.

Urzędnicy:
Engelmanówna Wanda.
Nowogrodzki Stanisław.

Urzędnicy ekspedycji wydawnictw:
Machowski Tadeusz.
Rybczyńska Marja.

Kasjer: **Patykiewicz** Józef.

Rachmistrz: **Pompa** Edward, zast.: **Fabiszowa** Anzelma.

KANCELARJA GOSPODARCZA.

Inspektor: **Krzesiwo** Jan.
Rachmistrz: **Dobruchowski** Stefan.

Urzędnicy:
Antecka Helena.
Łuczyńska Stanisława.

Akademja Sztuk Pięknych w Krakowie.

pl. Matejki 13, tel. 100-57.

Rektor: **Prof. Weiss** Wojciech.

Prorektor: **Prof. Jarocki** Władysław.

Sekretarjat i Kwestura Akademji:

Sekretarz: **Dr. Koss** Władysław.
Kwestor: **Widełka** Jan.
Bibljotekarz i kustosz: **Hopliński** Jan.

Godziny dla stron codziennie od 9—12 z wyjątkiem niedziel i świąt.

Profesorowie zwyczajni:

a) malarstwa:
Mehoffer Józef,
Pankiewicz Józef,
Pieńkowski Ignacy,
Weiss Wojciech.

b) rzeźby:
Dunikowski Ksawery,
Laszczka Konstanty.

c) architektury: **Gałęzowski** Józef.

Profesorowie nadzwyczajni:

a) malarstwa:
Frycz Karol,
Jarocki Władysław,
Kamocki Stanisław,
Sichulski Kazimierz.

b) grafiki: **Wojnarski** Jan.

GARGOYLE
Mobiloil
MOBILOIL
przodujący olej świata — zapewnia najwyższą sprawność, bezpieczeństwo ruchu oraz oszczędności.
VACUUM OIL COMPANY S. A.
1904

TOWARZYSTWO UBEZPIECZEŃ „ORZEŁ"
Oddział w Warszawie, Ś-to Krzyska 30. S. A.
1893

Adjunkci:

a) rzeźby:
Pelczarski Bronisław (kucie w materjałach),
Poplawski Stanisław (odlewy gipsowe).

Starsi asystenci:

a) rysunków wieczornych: **Dadlez** Paweł.
b) grafiki: **Jurkiewicz** Andrzej.

Docenci i wykładowcy:
(godziny zlecone)

historja sztuki: **Dr. Klein** Franciszek;
anatomja: **Prof. Dr. Rogalski** Tadeusz;
perspektywa: **Dąbrowski** Mieczysław;
techniki malarskiej: **Hopliński** Jan;
rysunek ogólny: **Filipkiewicz** Stefan;
literactwo: (cyklowo) **Gardowski** Ludwik;
preparaty chemiczne do technik graficznych: **Prof. Wojnarski** Jan;
rysunek ogólny dla stud. rzeźby: **Prof. Jarocki** Władysław;
rzeźba ogólna dla stud. malarstwa: **Prof. Dunikowski** Ksawery.
ceramika: **Prof. Laszczka** Konstanty.

Wyższe Studjum Handlowe w Krakowie.

Sienkiewicza 4.

Dyrektor: **Prof. Dr. techn. A. Bolland,** tel. 156-50.

Sekretarjat, Kwestura tel. 144-67.

SAMORZĄD POWIATOWY.

Tymczasowy Wydział Powiatowy Krakowski.

(Rada powiatowa).

Marka 8, ofic. II. p.

Telefony: Przewodniczący: 147-30, Sekretarz: 163-33, Kierownik Zarządu drogowego: 126-99, Referat budowlany: 102-95.

Tymczasowa Rada powiatowa składa się z 26 członków mianowanych przez Wojewodę.

Tymczasowy Wydział powiatowy składa się z 6 członków, wybranych z pośród Rady.

Przewodniczący: **Dr. Wnęk** Władysław, starosta powiat. krak.

Sekretarz: **Mgr. Cieplik** August.

Kierownik Pow. Zarządu drogowego: **Inż. Nadachowski** Roman.

Naczelny Lekarz: **Dr. Kania** Feliks.

Instruktorzy Rolnictwa:
Inż. Lisak Bronisław,
Inż. Gostyński Mieczysław.

Referat budowlany:
Dr. Biały Jan,
Inż. arch. Strojek Stefan,
Inż. arch. Tadanier Fryderyk.

Godziny przyjęć dla stron:

1) Biura ogólne, Marka 8 — codziennie od 11—13 (wpłaty od 9—13).
2) Powiatowy Zarząd drogowy, Marka 8 — wtorki i piątki od 10—13.

Izba Przemysłowo-Handlowa w Krakowie.

Długa 1.

Dyrektor: **Inż. Mianowski** Henryk, tel. 122-61.

Wicedyrektorzy:
Gaertner Władysław, tel. 122-60,
Maiss Henryk, tel. 158-88.
Dr. Radzyński Rudolf, tel. 158-90.

St. Referent: **Oberleuder** Leon, tel. 132-03.

Referenci:
Dr. Graubartówna Marja,
Dr. Kalyńska Ernestyna, tel. 123-18,
Dr. Marciniak Michał, tel. 132-03,
Dr. Wolaniecka Ada, tel. 123-18,
Dr. Ziomek Maksymiljan, tel. 134-10.

Naczelnik kancelarji: **Kijowski** Jerzy, tel. 123-18.

Naczelnik Biura kolejowego: **Suchodolski** Władysław, tel. 134-10.

Naczelnik Biura celnego: **Jakubski** Karol, tel. 134-10.

Kierownik katastrów: **Risch Zygmunt,** tel. 134-10.

Kierownik buchalterji: **Feldblum** Maurycy, tel. 123-18.

CUKIERNIA MAURIZIO KRAKÓW
poleca znane ze swej jakości wszelkie wyroby cukiernicze Rynek Główny 38

INSTYTUCJE NAUKOWE.

Polska Akademja Umiejętności.

Założona w roku 1872. Sławkowska 17, tel. 100-39 i 129-20.

Akademja dzieli się na cztery Wydziały: I. Filologiczny, II. Historyczno-filozoficzny, III. Matematyczno-przyrodniczy, IV. Lekarski.

W skład Akademji wchodzą członkowie: a) czynni krajowi (108), b) czynni zagraniczni (108), c) korespondenci krajowi (128), d) korespondenci zagraniczni (56).

ZARZĄD AKADEMJI:

Prezes: **Wróblewski** Stanisław, hon. prof. U. J.

Wiceprezesi:
Hoyer Henryk, prof. U. J.
Świętosławski Wojciech, prof. Uniw. Warsz.

Sekretarz Generalny: **Kutrzeba** Stanisław, prof. U. J.

Delegat Walnego Zgromadzenia: **Marchlewski** Leon, prof. U. J.

Dyrektor Wydziału filologicznego: **Sternbach** Leon, prof. U. J.
Sekretarz: **Nitsch** Kazimierz, prof. U. J.

Dyrektor Wydziału historyczno-filozoficznego: **Fijałek** Jan, prof. U. J.
Sekretarz: **Semkowicz** Władysław, prof. U. J.

Dyrektor Wydziału matematyczno-przyrodniczego: **Natanson** Władysław, prof. U. J.
Sekretarze:
Dziewoński Karol, prof. U. J.
Maziarski Stanisław, prof. U. J.

Dyrektor Wydziału lekarskiego: **Hoyer** Henryk, prof. U. J.
Sekretarz: **Ciechanowski** Stanisław, prof. U. J.

MUZEUM FIZJOGRAFICZNE.

Dyrektor: **Stach** Jan.

MUZEUM ARCHEOLOGICZNE.

Dyrektor: **Demetrykiewicz** Włodzimierz.

STACJA NAUKOWA W PARYŻU.
(Bibliothèque Polonaise)
6. Quai d'Orléans, Paris IV-me.

Delegat P. A. U.: **Pułaski** Franciszek.

STACJA NAUKOWA W RZYMIE.
(Biblioteca Polacca)
15. via delle Botteghe Oscure.

Bibljotekarz: Józef hr. **Michałowski.**

BIBLJOTEKA AKADEMJI.

Dyrektor: **Piotrowicz** Karol.
Bibljotekarka: **d'Abancourt** Helena.

KANCELARJA AKADEMJI.

Dyrektor: **Mikucki** Sylwjusz.

Urzędnicy:
Engelmanówna Wanda.
Nowogrodzki Stanisław.

Urzędnicy ekspedycji wydawnictw:
Machowski Tadeusz.
Rybczyńska Marja.

Kasjer: **Patykiewicz** Józef.

Rachmistrz: **Pompa** Edward, zast.: **Fabiszowa** Anzelma.

KANCELARJA GOSPODARCZA.

Inspektor: **Krzesiwo** Jan.
Rachmistrz: **Dobruchowski** Stefan.

Urzędnicy:
Antecka Helena.
Łuczyńska Stanisława.

Akademja Sztuk Pięknych w Krakowie.

pl. Matejki 13, tel. 100-57.

Rektor: **Prof. Weiss** Wojciech.

Prorektor: **Prof. Jarocki** Władysław.

Sekretarjat i Kwestura Akademji:

Sekretarz: **Dr. Koss** Władysław.
Kwestor: **Widelka** Jan.
Bibljotekarz i kustosz: **Hopliński** Jan.

Godziny dla stron codziennie od 9—12 z wyjątkiem niedziel i świąt.

Profesorowie zwyczajni:

a) malarstwa:
Mehoffer Józef,
Pankiewicz Józef,
Pieńkowski Ignacy,
Weiss Wojciech.

b) rzeźby:
Dunikowski Ksawery,
Laszczka Konstanty.

c) architektury: **Gałęzowski** Józef.

Profesorowie nadzwyczajni:

a) malarstwa:
Fryez Karol,
Jarocki Władysław,
Kamocki Stanisław,
Sichulski Kazimierz.

b) grafiki: **Wojnarski** Jan.

GARGOYLE
MOBILOIL
przodujący olej świata — zapewnia najwyższą sprawność, bezpieczeństwo ruchu oraz oszczędności.
Mobiloil VACUUM OIL COMPANY S. A.
1904

TOWARZYSTWO UBEZPIECZEŃ „ORZEŁ"
Oddział w Warszawie, Ś-to Krzyska 30. S. A. 1893

Adjunkci:

a) rzeźby:
Pelczarski Bronisław (kucie w materjałach).
Popławski Stanisław (odlewy gipsowe).

Starsi asystenci:

a) rysunków wieczornych: **Dadlez** Paweł.
b) grafiki: **Jurkiewicz** Andrzej.

Docenci i wykładowcy:
(godziny zlecone)

historja sztuki: **Dr. Klein** Franciszek;
anatomja: **Prof. Dr. Rogalski** Tadeusz;
perspektywa: **Dąbrowski** Mieczysław;
techniki malarskiej: **Hopliński** Jan;
rysunek ogólny: **Filipkiewicz** Stefan;
literatura: (cyklowo) **Gardowski Ludwik;**
preparaty chemiczne do technik graficznych: **Prof. Wojnarski** Jan;
rysunek ogólny dla stud. rzeźby: **Prof. Jarocki** Władysław;
rzeźba ogólna dla stud. malarstwa: **Prof. Dunikowski** Ksawery.
ceramika: **Prof. Laszczka** Konstanty.

Wyższe Studjum Handlowe w Krakowie.

Sienkiewicza 4.

Dyrektor: **Prof. Dr. techn. A. Bolland,** tel. 156-50.

Sekretarjat, Kwestura tel. 144-67.

SAMORZĄD POWIATOWY.

Tymczasowy Wydział Powiatowy Krakowski.

(Rada powiatowa).

Marka 8, ofic. II. p.

Telefony: Przewodniczący: 147-30, Sekretarz: 163-33, Kierownik Zarządu drogowego: 126-99, Referat budowlany: 102-95.

Tymczasowa Rada powiatowa składa się z 26 członków mianowanych przez Wojewodę.

Tymczasowy Wydział powiatowy składa się z 6 członków, wybranych z pośród Rady.

Przewodniczący: **Dr. Wnęk** Władysław, starosta powiat. krak.

Sekretarz: **Mgr. Cieplik** August.

Kierownik Pow. Zarządu drogowego: **Inż. Nadachowski** Roman.

Naczelny Lekarz: **Dr. Kania** Feliks.

Instruktorzy Rolnictwa:
Inż. Lisak Bronisław,
Inż. Gostyński Mieczysław.

Referat budowlany:
Dr. Biały Jan,
Inż. arch. Strojek Stefan,
Inż. arch. Tadanier Fryderyk.

Godziny przyjęć dla stron:

1) Biura ogólne, Marka 8 — codziennie od 11—13 (wpłaty od 9—13).
2) Powiatowy Zarząd drogowy, Marka 8 — wtorki i piątki od 10—13.

Izba Przemysłowo-Handlowa w Krakowie.

Długa 1.

Dyrektor: **Inż. Mianowski** Henryk, tel. 122-61.

Wicedyrektorzy:
Gaertner Władysław, tel. 122-60,
Maiss Henryk, tel. 158-88,
Dr. Radzyński Rudolf, tel. 158-90.

St. Referent: **Oberlender** Leon, tel. 132-03.

Referenci:
Dr. Graubartówna Marja,
Dr. Katyńska Ernestyna, tel. 123-18,
Dr. Marciniak Michał, tel. 132-03,
Dr. Wolaniecka Ada, tel. 123-18,
Dr. Ziomek Maksymiljan, tel. 134-10.

Naczelnik kancelarji: **Kijowski** Jerzy, tel. 123-18.

Naczelnik Biura kolejowego: **Suchodolski** Władysław, tel. 134-10.

Naczelnik Biura celnego: **Jakubski** Karol, tel. 134-10.

Kierownik katastrów: **Risch Zygmunt,** tel. 134-10.

Kierownik buchalterji: **Feldblum** Maurycy, tel. 123-18.

CUKIERNIA MAURIZIO KRAKÓW
poleca znane ze swej jakości wszelkie wyroby cukiernicze Rynek Główny 38

Gremjum Aptekarzy Małopolski Zachodniej.

Kraków, Rynek Kleparski 4, tel. 138-91.

Do Gremjum należą wszystkie apteki publiczne na terenie Województwa Krakowskiego i powiatów: Kolbuszowa. Krosno, Łańcut, Nisko, Leżajsk, Przeworsk, Rzeszów i Tarnobrzeg Wojew. Lwowskiego — razem 176.

Prezes: (vacat).

Wiceprezes: **Lindner** Adam, właściciel apteki w Krakowie.
Sekretarz: **Majkut** Teofil, właściciel apteki w Krakowie.
Skarbnik: **Lindner** Adam, właściciel apteki w Krakowie.
Gospodarz: **Schneider** Edward, właściciel apteki w Krakowie.

Gremjum Aptekarzy Małopolski Zachodniej tworzy równocześnie Okręg Polskiego Powszechnego Towarzystwa Farmaceutycznego w Warszawie, jako odrębne stowarzyszenie.

Prezes: (vacat).

Wiceprezes: **Henryk** Dawid, właściciel apteki w Krakowie.

Członkowie Zarządu:

Dr. Gatty-Kostjal M., prof. U. J.,
Majkut Teofil,
Schneider Edward z Krakowa.

Zastępcy członków Zarządu:

Lindner Adam z Krakowa,
Rybacki Włodzimierz z Krzeszowic.

W lokalu Gremjum ma także swoją siedzibę Towarzystwo opierania Nauk Farmaceutycznych, którego prezesem jest Prof. U. J. **Dr. Estreicher** Tadeusz, a sekretarzem Prof. U. J. **Dr. Gatty-Kostjal** Marek.

Izba Lekarska w Krakowie.

Radziwiłłowska 4, tel. 105-24.

Izba Lekarska w Krakowie obejmuje ogół lekarzy Województwa Krakowskiego i Kieleckiego — razem przeszło 1660 członków.

Prezydjum Izby urzęduje we wtorki i czwartki.

Sekretarjat Izby codziennie z wyjątkiem sobót i świąt od godz. 18.30—19.30.

ZARZĄD IZBY LEKARSKIEJ:

Prezydjum Zarządu: Naczelnik: (vacat).
Zastępca Naczelnika: **Dr. Zieliński** Marcin.
Skarbnik: **Dr. Nüssenfeld** Józef.
Sekretarz: **Dr. Haber** Maurycy.

Członkowie Zarządu:

Dr. Stopczański Jan,
Dr. Budzyński Bolesław (Sosnowiec),
Dr. Suchodolski Kazimierz (Sosnowiec),
Dr. Przypkowski Feliks (Jędrzejów).

Sąd Izby Lekarskiej:

Przewodniczący: **Pułk. Dr. Maciąg** Adam.
Sekretarz Generalny: **Dr. Ciećkiewicz** Marjan.
Zastępca Sekretarza: **Dr. Dziuba** Stanisław.
Przewodniczący Wydziałów Sądzących Sądu I. L.:
Dr. Landau Jan, **Dr. Stryjeński** Władysław. **Dr. Pachoński** Antoni, **Dr. Owsiński** Józef.

Uniwersytet Jagielloński.

Senat Akademicki w Roku Szkolnym 1934/5.
Nr. tel. 125-13 d.

Rektor Magnificus zarazem przewodniczący Senatu Akademickiego: **Dr. Maziarski** Stanisław.

Prorektor: **Dr. Krzyżanowski** Adam.

Dziekani:
Dr. Bystrzonowski Antoni, dziekan Wydziału Teologicznego;
Dr. Goląb Stanisław, dziekan Wydziału Prawa;
Dr. Olbrycht Jan, dziekan Wydziału Lekarskiego;
Dr. Nowak Jan, dziekan Wydziału Filozoficznego.
Dr. Vorbrodt Władysław, dziekan Wydziału Rolniczego.

Kierownik Sekretarjatu: **Ottman** Włodzimierz.
Zastępca kierownika: **Dr. Reguła Jan.**
Kwestor Uniwersytetu: **Dr. Matus** Henryk.

Drukarnia Uniwersytetu Jagielońskiego
Czapskich 4, tel. 100-36.

Przewodniczący: **Prof. Dr. Kutrzeba** Stanisław.
Zarządca: **Filipowski** Józef.

Powszechne Wykłady Uniwersytetu Jagielońskiego
Coll. Novum, Gołębia 24, tel. 169-59 i 125-13.

Przewodniczący: **Prof. Dr. Nowak** Jan.
Sekretarz: **Dr. Reguła** Jan.

Bibljoteka Jagiellońska
św. Anny 12, tel. 101-36 i 177-44.
Dyrektor: **Dr. Kuntze** Edward. Ruska 4, tel. 148-59.

HOTEL POLONIA PALACE WARSZAWA, 1900
ALEJE JEROZOLIMSKIE 39. — Wprost Dworca Głównego
poleca pokoje nowocześnie urządzone od 7-miu złotych.

Ratuj pamiątki narodowe! Złóż datek na budowę Muzeum Narodowego w Krakowie
P. K. O. Nr. 400.100

Izba Adwokacka w Krakowie.

Basztowa 8, tel. 100-55.

Rada Adwokacka:

Dziekan: **Dr. Fischer** Edmund.
Wiceprezes Sądu dyscypl.: **Dr. Müller** Witold.

Członkowie Rady Adwokackiej:
Dr. Austern Aleksander w Krakowie,
Dr. Birczyński Tadeusz w Wieliczce,
Dr. Borowczyk Feliks w Nowym Sączu,
Dr. Fenichel Zygmunt w Krakowie,
Dr. Fischer Edmund w Krakowie,
Dr. Gottesmann Szymon w Krakowie,
Dr. Gumprich Adolf w Krakowie.
Dr. Hoffman Zygmunt w Krakowie,
Dr. Jakubowski Faustyn w Krakowie,
Dr. Kwieciński Zdzisław w Krakowie,
Dr. Lachs Zygmunt w Krakowie,
Dr. Małecki Stanisław w Tarnowie,
Dr. Makowski Władysław w Krakowie,
Dr. Oberländer Natan w Krakowie,
Dr. Piotrowski Zygmunt w Krakowie,
Dr. Ringelheim Teodor w Krakowie,
Dr. Schuldenfrei Michał w Krakowie,
Dr. Ujejski Marjan w Krakowie,
Dr. Lilienthal Zygmunt w Krakowie.

Sąd Dyscyplinarny Izby Adwokackiej:
Prezes Sądu dyscypl.: **Dr. Ader** Leon.
Wiceprezs Sądu dyscypl.: **Dr. Müller** Witold.
Sekretarz Sądu dyscypl.: **Dr. Krygowski** Stanisław.

Członkowie Sądu Dyscyplinarnego:
Dr. Feldblum Szymon w Krakowie,
Dr. Hahuda Michał w Krakowie,
Dr. Janikowski Tadeusz w Chrzanowie,
Dr. Jassem Maurycy w Krakowie,
Dr. Jurczyński Hieronim w Krakowie,
Dr. Liebling Adolf w Krakowie,
Dr. Lisocki Zygmunt w Krakowie,
Dr. Rattler Ludwik w Krakowie,
Dr. Stuhr Oskar w Krakowie,
Dr. Süsskind Dawid w Krakowie,
Dr. Turchalski w Krakowie.

Akademja Górnicza w Krakowie.

Al. Mickiewicza 30.

Rektor zarazem przewodn. Senatu: **Inż. Takliński** Władysław.
Prorektor: **Inż. Dawidowski** Roman.
Dziekani:
Inż. Zalewski Feliks ,dziekan Wydziału Górniczego.
Dr. Inż. Łoskiewicz Władysław, dziekan Wydziału Hutniczego.
Delegaci Wydziałów:
Dr. Goetel Walery, delegat Wydziału Górniczego.
Dr. Staronka Wilhelm, delegat Wydziału Hutniczego.
Sekretarz: **Dr. Czaban** Tadeusz.

Pomocnicze Zakłady Pozawydziałowe Akademji Górniczej.

Bibljoteka Akademji Górniczej Al. Mickiewicza 30, I. p. tel. centr. 150-40, wewn. 38.
Kierownik: **Prof. Inż. Nowotny** Oskar.

Urzędy Akademji Górniczej.

Kancelarja i Kwestura Al. Mickiewicza 30, parter, tel. 150-40.
Kierownik Sekretarjatu: **Dr. Czaban** Tadeusz.
Kancelarja Akademji: **Ciechanowski** Juljan, adjunkt kancel.

Kwestura Akademji:
Kocoł Franciszek, kwestor.
Golański Jan, kontroler.
Wójtowicz Ignacy, skarbnik.

Dziekanat Wydziału Górniczego:
Prof. Inż. Zalewski Feliks, dziekan.
Prof. Inż. Dr. Budryk Witold, sekretarz wydz.

Dziekanat Wydziału Hitniczego: **Prof. Dr. Inż. Łoskiewicz** Władysław, dziekan.

Izba Notarjalna w Krakowie.

Sławkowska 1, tel. 133-13.

Obejmuje Okręgi Sądów Kollegjalnych w Jaśle, Krakowie, Nowym Sączu, Rzeszowie, Tarnowie, Wadowicach.

Rada Notarjalna wybraną została dnia 28 stycznia 1934 r.

Prezes Izby Notarjalnej: **Dr. Stein** Stanisław, notarjusz w Krakowie.

Wiceprezes Izby Notarjalnej: **Jahłoński** Włodzimierz.

CZŁONKOWIE IZBY NOTARJALNEJ:

Summer-Brason Ludwik, notarjusz z Krosna.
Dr. Breyer Stefan, notarjusz z Oświęcimia.
Jahłoński Włodzimierz, notarjusz w Krakowie.
Dr. Krzyżanowski Józef, notarjusz z Jasła.
Dr. Markiewicz Bronisław, notarjusz z Rzeszowa.
Mleczko Ludwik, notarjusz w Krakowie.
Pajor Bogusław, notarjusz w Krakowie.
Rzepecki Michał, notarjusz z Nowego Targu.
Sędziami do Sądu Dyscyplinarnego Izby, oraz do Sądu Dyscyplinarnego Odwoławczego Izby wybrani zostali:
Dr. Breyer Stefan.
Jabłoński Włodzimierz.
Dr. Krzyżanowski Józef.
Mleczko Ludwik.
Rzepecki Michał.

Ze Sądu Apelacyjnego wyznaczeni zostali:
Przewodniczący: **Potempa** Juljan.
Członek Sędzia: **Dr. Korzonek** Jan.

Ze Sądu Okręgowego wyznaczeni zostali:
Przewodniczący: **Daniklewicz** Franciszek.
Zastępca Przewodniczącego: **Moniuszewski** Stanisław.

Rzecznikami Dyscyplinarnymi wybrani:
Summer-Brasson Ludwik i **Dr. Markiewicz** Bronisław.

Skarbnikiem wybrany:
Pajor Bogusław, notarjusz w Krakowie.

Do Gremjum Egzaminatorów dla egzam. notar. wyznaczeni zostali:

Braun Karol, notarjusz z Wieliczki.
Grzybczyk Jan, notarjusz z Leżajska.
Dr. Krzyżanowski Józef, notarjusz z Jasła.
Mleczko Ludwik, notarjusz w Krakowie.
Dr. Mrowiec Zygmunt, notarjusz z Brzeska.
Dr. Markiewicz Bronisław, notarjusz z Rzeszowa.
Dr. Palmrich Jan, notarjusz z Białej.
Dr. Popkiewicz Józef, notarjusz ze Skawiny.
Ryhlański Aleksander, notarjusz z Muszyny.
Rzepecki Michał, notarjusz z Nowego Targu.

Przewodniczący Komisji Egzaminacyjnej:

Dr. Jendl Alfred, wiceprezes Sądu Apelacyjnego.

Wykaz Notarjuszy Krakowskiej Izby Notarjalnej:

Andrychów: **Gerstman** Aleksander.
Biała: **Dr. Palmrich** Jan.
Biała: **Dr. Knraś** Franciszek.
Biecz: **Dr. Klimczyk** Stefan.
Bochnia: **Michałowski** Witold.
Bochnia: **Jaworski** Florjan.
Brzesko: **Dr. Mrowec** Zygmunt.
Brzostek: **Dr. Rogóż** Roman.
Ciężkowice: **Czeppe** Wendelin.
Chrzanów: **Stoklosa** Stanisław.
Chrzanów: **Gołąb** Ludwik.
Czarny Dunajec: **Dr. Grodyński** Edward.
Dąbrowa: **Kisielewski** Adolf.
Dębica: **Świtlik** Adam.
Dobczyce: **Nowak** Jan.
Dukla: **Padykuła** Jan.
Frysztak: **Poręba** Józef.
Głogów: **Jaworski** Stanisław.
Gorlice: **Berszakiewicz** Jan.
Gorlice: **Gajewski** Ludwik.
Grybów: **Garduła** Stanisław.
Jasło: **Dr. Krzyżanowski** Józef.
Jasło: **Bojdecki** Alojzy.
Jaworzno: **Grodecki** Henryk.
Jordanów: **Dr. Szumski** Leon.
Kalwarja: **Grodnicki** Stanisław.
Kęty: **Dr. Więckowski** Zygmunt.
Kolbuszowa: **Łotocki** Leon.
Kraków: **Dr. Stein** Stanisław.
Kraków: **Dr. Dunikowski** Juljan.
Kraków: **Pajor** Bogusław.
Kraków: **Dr. Tokarz** Jan.
Kraków: **Jabłoński** Włodzimierz.
Kraków: **Stąpor** Emil.
Kraków: **Dr. Rotter** Tadeusz.
Kraków: **Mleczko** Ludwik.
Krosno: **Summer-Brason** Ludwik.
Krosno: **Dr. Mazurek** Adam.
Krościenko: **Kluz** Michał.
Krzeszowice: **Reaubourg** Adolf.
Łańcut: **Dr. Mldowicz** Adam.
Leżajsk: **Grzybczyk** Jan.
Limanowa: **Josse** Alfred.
Liszki: **Kaszyński** Zygmunt.
Maków Podh.: **Paszkowski** Kazimierz.
Mielec: **Dr. Śpiewak** Antoni.
Milówka: **Dr. Błahociński** Stanisław.
Mszana Dolna: **Ziemliński** Adam.
Muszyna: **Rybiański** Aleksander.
Myślenice: **Pacyna** Jakób.
Niepołomice: **Japa** Stanisław.
Nisko: **Dr. Zabierzewski** Stanisław.
Nowy Sącz: **Dr. Matakiewicz** Antoni.
Nowy Sącz: **Bahr** Antoni.
Nowy Targ: **Rzepecki** Michał.
Oświęcim: **Dr. Breyer** Stefan.
Pilzno: **Dr. Idziński** Tadeusz.
Przeworsk: **Kuźniarski** Stanisław.
Radomyśl Wielki: **Bański** Adam.
Radłów: **Juzkiewicz** Wit.
Ropczyce: **Dr. Srokowski** Zdzisław.
Rozwadów: **Miąsik** Stanisław.
Rzeszów: **Dr. Markiewicz** Bronisław.
Rzeszów: **Wirski** Jan.
Rzeszów: **Dr. Mynarski** Władysław.
Skawina: **Dr. Popkiewicz** Józef.
Sokołów: **Zarosły** Jan.
Stary Sącz: **Gliński** Wojciech.
Strzyżów: **Dr. Rudnicki** Jerzy.
Sucha: **Guzikowski** Stefan.
Tarnobrzeg: **Stasiniewicz** Juljan.
Tarnów: **Ryblewski** Jan.
Tarnów: **Sadowski** Edward.
Tarnów: **Dr. Geisler** Eugenjusz.
Tuchów: **Pawłowski** Tadeusz.
Tyczyn: **Dr. Goyski** Adam.
Ulanów: **Juszczyk** Jędrzej.
Wadowice: **Opidowicz** Antoni.
Wadowice: **Wdówka** Gustaw.
Wieliczka: **Braun** Karol.
Wiśnicz: **Dr. Zakrocki** Ludwik.
Wojnicz: **Dr. Reiss** Walerjan.
Zakliczyn: **Pęksa** Stanisław.
Zakopane: **Dr. Jasiński** Włodzimierz.
Zakopane: **Dr. Szymanowicz** Franciszek.
Zator: **Gerlach** Stanisław.
Żabno: **Golkowski** Ludwik.
Żmigród: **Kosiński** Walerjan.
Żywiec: **Dr. Sworzeń** Teofil.
Żywiec: **Gebauer** Edmund.

Światowej sławy psycho-grafolog. Redaktor Szyller - Szkolnik, autor prac naukowych, określa charakter, zdolności, przeznaczenie. Wyszczególnia najważniejsze fakty życia, radzi jak żyć, czynić i postępować, aby zwycięsko przeciwstawić się losowi. Ponadto na zasadzie astrologji i obliczeń kabalistycznych, wybiera dla każdego szczęśliwy numer losu do bież. Loterji Państwowej i wskazuje gdzie takowy nabyć można. Natychmiast napisz imię, rok i miesiąc urodzenia (stan rodzinny), nie przysyłaj żadnego wynagrodzenia, lecz tylko na koszta pocztowe i kanc. załącz 1 złoty w znaczkach poczt. Na los Nr. 122627, wybrany przez p. Szyllera-Szkolnika, padła wygrana 150.000 zł. Na niewielką ilość wybranych numerów padło mnóstwo wygranych, lecz z braku miejsca podajemy tylko niektóre. Cabała Józef. Limanowa, urzędnik rafinerji 10.000 zł., Kuhn Jan Łódź, Młynarska 25, 5.000 zł. Pozatem wiele osób, którym przypadły większe wygrane, postanowiły zachować incognito, co zobowiązuje nas do nieujawniania nazwisk. Przyjęcia osobiste cały dzień. Warszawa. Redakcja "Świt", Żórawia 47. — PSYCHOGRAFOLOG SZYLLER - SZKOLNIK.
1947

BUFET I POKOJE DO ŚNIADAŃ
PIWO OKOCIMSKIE
MARJAN SIKORSKI
KRAKÓW, XXII. RYNEK 11.
1883

Krakowskie Ochotnicze Towarzystwo Ratunkowe

KRAKÓW, ULICA ANDRZEJA POTOCKIEGO L. 19

Telefon Stacji Ratunkowej 111-11
Telefon Kancelarji 122-62



PREZES DYR. JAN KRZYŻANOWSKI

RREZES: Dyr. JAN KRZYŻANOWSKI
WICEPREZES: Dr. JÓZEF OWSIŃSKI
SKARBNIK: Inż. TADEUSZ POLACZEK-KORNECKI
KIEROWNIK: Dr. JERZY DROZDOWSKI
SEKRETARZ: MIECZYSŁAW GÓRKA

Wydział składa się z 12 członków. Na stacji Ratunkowej pracuje 7 lekarzy i 10 absolwentów medycyny.

K O
T R

Krakowskie Ochotnicze Tow. Ratunkowe jest najstarszem, pierwszem na ziemiach Polski, Pogotowiem Ratunkowem.
Istnieje od 6 czerwca **1891 roku.**
Obecnie posiada dobrze wyposażone ambulatorjum, kufry wypadkowe i 6 automobili sanitarnych.
Celem Pogotowia Ratunkowego jest **bezpłatne** udzielanie pierwszej pomocy w nagłych wypadkach. Oprócz tego Pogotowie Ratunkowe zajmuje się przewożeniem chorych za opłatą na całym obszarze Polski.
Ponieważ w dzisiejszych kryzysowych czasach i z powodu ogromnego wzrostu interwencji, znajduje się Towarzystwo w bardzo ciężkich warunkach finansowych, przeto tą drogą apeluje bardzo gorąco do społeczeństwa o pomoc i składanie choćby najdrobniejszych datków, na cele tej najstarszej humanitarnej instytucji w Polsce. 1881

Spis Cechów, Korporacyj i Stowarzyszeń przemysłowych

z podaniem Starszych.

Stowarzyszenie przem. właścicieli autobusów na okręg wojew.: Wincenty Kozieł-Poklewski, Dworzec autob.
Cech Blacharzy: Adam Bernardyński, Dominikańska 3, tel. 116-91.
Cech Bronzowników, Kotlarzy i Mosiężników: Wilhelm Pichel, św. Gertrudy 5.
Cech Cukierników i Piernikarzy: Józef Szczawiński, Długa 12.
Cech Czapników: Jakób Stein, Rynek Gł. 9, Grodzka 4.
Cech przem. Dorożkarzy konnych gr. I: Stanisław Nalepa, A. Potockiego 11.
Stowarzyszenie przem. Właścicieli Dorożek samochod.: Florjan Dziadur, Wiślisko 50.
Korporacja Koncesjon. Przemysłowców Elektro-instalacyjnych: Bolesław Jurski, Jagiellońska 4.
Cech Fotografów: Władysław Gargul, Wieliczka.
Cech Fryzjerów, Perukarzy i Golarzy gr. I: Alfred Goryczko, Florjańska 20.
Cech Fryzjerów, Golarzy i Perukarzy gr. II: Samuel Kamm, Pawia 2.
Korporacja Przemysłowców Graficznych: Paweł Madejski, św. Tomasza 12, tel. 142-42.
Cech Introligatorów: Piotr Grzywa, Łobzowska 6, tel. 147-43.
Korporacja Przem. Koncesjonowanych Instalatorów Wodo- i Gazociągowych: Aleksander Jędrzejewski, Długa 38.
Cech Jubilerów i Złotników: Franciszek Zając, Rynek Główny 46.
Cech Kapeluszników, Rękawiczników, Garbarzy, Białoskórników i Bandażystów: Antoni Jarosz, Sławkowska 24. Potockiego 18.
Cech Kołodziei, Rymarzy, Siodlarzy i Lakierników powozowych: Ignacy Mikołajczyk, Mazowiecka 60. Biuro: św. Marka 8.
Korporacja Przem. Koncesj. Kominiarzy: Berger Michał, Podgórska 11.
Cech Krawców i Krawczyń gr. I: Wojciech Stankiewicz, Stolarska 13.
Cech Krawców i Krawczyń gr. II: Mozes Braw, Szewska 19.
Cech Krawców na Podgórzu: Józef Magiera, Łagiewnicka 6. Rynek Podg. 4.
Korporacja Przem. Księgarzy Antykwarskich i Właścicieli Wypożyczalni Książek: Juda Taffet, Szpitalna 8.
Cech Kuśnierzy: Izrael Steiner, Grodzka 29.
Cech Kuśnierzy Chrześcijańskich: Jan Trąbka, Szewska 12.
Cech Lakierników gr. II: Jakób Kestenbaum, Miodowa 27.
Cech Malarzy i Lakierników gr. I: Piotr Przęczek, Grabowskiego 6. tel. 155-23.
Cech Malarzy i Lakierników gr. II: Jakób Panzer. pl. Zgody 2, tel. 127-69.
Korporacja Przem. Mechaników: Aleksander Mołodecki, Florjańska 49.
Cech Murarzy i Cieśli: Stanisław Pieguszewski, Nowowiejska 13.
Cech Piekarzy Gr. I :Henryk Molicki, Kazimierza Wielkiego 43, tel. 131-09.
Cech Piekarzy gr. II: Izrael Abrahamer, Łobzowska 5.
Stowarzyszenie Przem. Producentów Wody Sodowej i Napojów Musujących: Maurycy Ameisen, Szlak 13.
Stowarzyszenie Przedstawicieli handlowych w Krakowie: Zygmunt Gottlieb, św. Krzyża 7. Kanc. Kanonicza 16.
Korporacja Restauratorów i Pokrewnych Zawodów: Prezes: Jan Noworolski, Sukiennice.
Korporacja Przemysł. Koncesj. Kominiarzy na okr. woj. krak., Andrz. Potockiego 18, I p. Prezes: Berger Michał. Sekretarz: Loch Zygmunt.
Cech Rytowników i Optyków: Starszy cechu: Zygmunt Zieliński, Rynek Gł. 39.
Cech Rzemieślniczy Zbiorowy na Podgórzu: Adolf Dębski. Kalwaryjska 34.
Cech Rzeźbiarzy, Pozłotników i Sztukatorów: Leon Wiadrowski, Florjańska 7.
Cech Rzeźników i Wędliniarzy (Masarzy) na Kotłowem: Jan Kanty Kurkiewicz, Grodzka 7, tel. 112-01.
Cech Rzeźników i Masarzy gr. II: Kühnreich Maurycy, Dietlowska 44.
Cech Stolarzy i Bednarzy gr. I: Prezes: Stobierski Władysław, Wrocławska 75, tel. 115-12. Zast.: Kobos Józef, Grzegórzecka 22, tel. 148-91.
Cech Stolarzy gr. II: Izaak Süsser, Paulińska 2.
Cech Stolarzy na Podgórzu: Józef Kożbiał, Tarnowskiego 14.
Cech Szczotkarzy i Powroźników: Juljan Kudasiewicz, Cieszyńska 14.
Cech Szewców: Kazimierz Gałuszkiewicz, św. Marka 8, św. Tomasza 31.
Cech Szewców i Cholewkarzy gr. II: Jakób Dawid Melzer, Bocheńska 2, Podbrzezie 6.
Cech Szewców na Podgórzu: Władysław Szwancyber, Krasickiego 8, Dom cechowy: Rynek Podg. 4.
Cech Szklarzy: Izaak Immerglück, Starowiślna 31.
Cech Ślusarzy i Pilnikarzy: Jan Oremus, Rakowicka 15, tel 125-18.
Cech Ślusarzy i Metalowców gr. II: Goldstein Juljan, Dajwór 14, kancel. Podbrzezie 6.
Stowarzyszenie Przem. Tandeciarzy: Adolf Mausdorf, Bożego Ciała 15.
Cech Tapicerów: Józef Ziembiński, Straszewskiego 28, tel. 138-29.
Cech Tokarzy i Wyrabiających Instrumenta muzyczne: Kazimierz Voigt, Mikołajska 20.
Korporacja Właścicieli Hoteli i Pensjonatów okręg wojew.: Aleksander Ritterman, Pijarska 13.
Gremium Właścicieli Przedsiębiorstw Spedyc. i Przewozowych: Ludwik Rotman. Mikołajska 4.
Cech Zdunów i Garncarzy: Kazimierz Michniak, Flisacka 24. tel. 181-55.
Cech Zegarmistrzów: Józef Płonka, Szewska 12.
Związek Cechów Krakowskich: Jarosz Antoni.

BAJA EDWARD KRAKÓW, UL. BRACKA 13.
przedsiębiorstwo dla instalacji światła elektrycznego.

Duchowieństwo.

URZĘDY PARAFJALNE RZYMSKO-KATOLICKIE.

I — **Św. Szczepana,** Garbarska 24, tel. 157-27.
II — **Św. Florjana,** Warszawska 1 b. tel. 129-99.
III — **Św. Krzyża,** św. Krzyża 23.
IV — **Św. Mikołaja,** Kopernika 9.
V — **Św. Józefa,** Zamoyskiego 1.
VI — **Św. St. Kostki,** Zagrody 17.
VII — **Św. Salwatora,** T. Kościuszki 88.
VIII — **WW. Świętych,** Kanonicza 11.
IX — **Św. Wacława,** Zamek 3, tel. 110-36.
X — **Św. Anny,** św. Anny 12, tel. 126-05.
XI — **N. P. Marji,** Pl. Marjacki 5.
XII — **Bożego Ciała 24/26.**
XIII — **N. P. M. z Lourdes,** Misjonarska 37.
XIV — **Św. Kazimierza,** Grzegórzecka 80.

URZĘDY PARAFJALNE WOJSKOWE przy D. O. K. V.

(telefon: centrala 150-00).

Rzymsko-Katol. — Grecko-Katol. — Prawosławny. — Izraelicki.

URZĘDY PARAFJALNE INNYCH WYZNAŃ.

Gr.-kat. Św. Norberta, ul. Wiślna.
Staro-katol., ul. Friedleina.
Ewang. Św. Marcina, ul. Grodzka 58, tel. 129-75.
Prawosl., Piotrków Trybunalski.

URZĘDY METRYKALNE I STANU CYWILNEGO IZRAELICKIE.

Dla dzielnic I—XX — ul. Skawińska 2, tel. 157-91.
Dla dzielnic XXI—XXII — ul. Józefińska 3, tel. 123-34.

GMINY WYZNANIOWE IZRAELICKIE.

W Krakowie — ul. Skawińska 2, tel. 103-07.
W Podgórzu — ul. Józefińska 5, tel. 157-91.

Kościoły nieparafjalne w Krakowie:

Kościół **św. Wojciecha,** Rektor: X. Dr. Hajduga Jan.
Kościół **przy Szpitalu św. Łazarza.** Zarządca: Kapelan szpitalny (jeden z XX. Misjonarzy).

KLER WOJSKOWY W ARCHIDIECEZJI KRAKOWSKIEJ.

X. **Zapała** Antoni, Dziekan Dowództwa Okr. Korpusu V.
X. **Matz Marski** Oskar, Proboszcz Parafji Wojskowej w Krakowie.
X. **Młodoński** Antoni, Proboszcz Parafji Wojskowej Biała-Bielsko.
X. **Kuźma** Bazyli, Proboszcz Parafji Wojsk. grecko-kat.
X. **Kosiba** Antoni, Kapelan Garnizonowy.
X. **Hause** Paweł, Proboszcz Ewangelicki.
X. **Rudek** Stefan, Dziekan Prawosławny.

URZĘDY PARAFJALNE INNYCH WYZNAŃ.

Grecko-katolicki Urząd parafjalny św. Norberta w Krakowie, Wiślna 11. — Kościół św. Norberta.

Do tej parafji należą wierni grecko-katolickiego obrządku zamieszkali w Krakowie, powiecie krakowskim oraz w powiatach Biała, Bochnia, Brzesko, Chrzanów, Dąbrowa, Mielec, Myślenice, Pilzno, Tarnów, Wadowice. Wieliczka. Żywiec, tudzież na Śląsku: Cieszyn i Bielsko.

Liczba wiernych: w Krakowie 2.000, poza Krakowem 2.000, razem 4.000.

Proboszcz: (vacat).

Administracja parafji: **Ks. Chruszcz** Paweł.

Kancelarja parafjalna otwarta od godz. 10—12, prócz niedziel i świąt.

EWANGELICKI URZĄD PARAFJALNY W KRAKOWIE.

Kancelarja: Grodzka 58. tel. 129-75.
Godziny urzędowe: codziennie od 10—12.
Proboszcz Parafji Ewangelickiej: **Ks. Dr. Niemczyk** Wiktor, Grodzka 62, II p.
Starszyzna Zboru: Kurator Gen. **Prof. inż. Nowotny** Oskar, Librowszczyzna 10.
Zastępca Kuratora: **Dyr. Goetel** Ryszard, Garbarska 10.
Szkoła Ewangelicka: prywatna 7-klasowa, mieści się przy ul. Grodzkiej 58. — Dyrektor szkoły: **Kisza** Jan.

GMINA WYZNANIOWA IZRAELICKA W KRAKOWIE ul. Skawińska 2.

Biura otwarte dla stron codziennie od godz. 9-tej do 14-tej z wyjątkiem sobót i świąt. — Tel. 103-07 i 117-10.

Prezydjum.

Prezydent: **Dr. Landau** Rafał.

Prezydjum.

Prezydent: **Dr. Fischlowitz** Leon.
Wiceprezydent: **Stempel** Feiwel.

Rabinat Gminy Izraelickiej w Krakowie. Nowa 4, tel. 128-64.

P. o. zastępca Naczelnego Rabina **Schemirer** Missan.

Gmina wyznaniowa izraelicka w Dz. XXII. (Podgórze). Józefińska 5, tel. 157-91.

Komisarz Rządu: **Dr. Landau** Rafał, św. Gertrudy 9.
Sekretarz: **Dr. Wasserlauf** Jakób.

Rabinat Gminy Izrael. Dz. XXII. (Podgórze).

Rabin Simche Fränkel, Józefińska 3, tel. 123-34. Rabin Ozjasz Feiwel, Lwowska 10, tel. 161-43. Asesor Rabin Saul Ettinger. Kalwaryjska 12. Asesor Szymon Alter Fränkel. Skawina, Halpern Uscher. Dębniki.

Najzdrowsza i najsmaczniejsza kuchnia
w Restauracji »Pod Bukietem«
WARSZAWA, Centrala: ul. Marszałkowska 114
Filja I-sza: ul. Marszałkowska 90
Filja II-ga: Nowy Świat 5
3206/Kr.

Samorząd miejski w stoł. król. m. Krakowie.

I. Rada miejska.

Ajzensztat Hirsch — m. Orzeszkowej 10, m. 10, tel. 108-94.
Aleksandrowicz Zygmunt — m. św. Gertrudy 8, tel. 110-86.
Bator Rudolf Bolesław — m. Dwernickiego 2., tel. 114-86.
Biegeleisen Salomon — św. Gertrudy 29, m. 33, tel. 107-74.
Bobrowska Bronisława — m. Brodowicza 14, tel. 115-50.
Bochenek Wojciech — m. Żytnia 14, tel. 136-67.
Dr. Bogdanowski Wincenty — m. Al. Mickiewicza 29, tel. 181-21.
Cekiera Stanisław — m. Zamojskiego 31.
Czerwieniec Stefan — m. Karmelicka 32, tel. 103-10.
Dr. Czuchajowski Bolesław — m. Kurkowa 5, tel. 122-97.
Dąbrowski Marjan — m. Basztowa 18, tel. 132-62.
Dr. Drobner Bolesław — m. Straszewskiego 25, tel. 136-20.
Dr. Dybowski Tadeusz — m. św. Tomasza 22, tel. 134-31.
Mr. Dymek Stanisław — m. Łokietka 8, tel. 122-99.
Dziedzic Jan — m. Jachowicza 5.
Ehrlich Emanuel — m. Warneńczyka 10, tel. 122-50.
Freund Fryderyk — m. Al. Słowackiego 60, tel. 160-56.
Jakubowski Eugenjusz — m. Wygoda 3, tel. 129-65.
Jarosz Antoni — m. św. Jana 28.
Dr. Jelonek Kazimierz — m. pl. Szczepański 5, tel. 115-96.
Karton Stanisław — m. Słoneczna 21, m. 5.
Dr. Korolewicz Bolesław — m. Biskupia 4, tel. 125-78.
Kostrzewska Marja — m. Florjańska 29, II p., tel. 103-22.
Kowalik Tadeusz, m. Powroźnicza 3, m. 5.
Kawana Tadeusz — m. Powroźnicza 3, m. 5.
Prof. Dr. Kumaniecki Kazimierz Władysław — m. Pędzichów 12, m. 2, tel. 171-41.
Dr. Kuśnierz Bronisław — m. Dunajewskiego 1, III p., tel. 135-39.
Dr. Kwieciński Zdzisław — m. Basztowa 3, tel. 101-19.
Lazar Ludwik — m. Gnieźnieńska 5, tel. 130-40.
Lisiński Leon — m. Zagrody 2.
Matula Władysław — m. Rolna, tel. 139-93.
Michno Józef — m. Koszykarska 1, tel. 120-19.
Ks. Dr. Moliński Andrzej — m. Garbarska 24, tel. 157-27.
Murzyn Wojciech — m. Garbarska 12, tel. 123-14.
Ks. Dr. Niemczyński Józef — m. parafja Zamojskiego 2, tel. 105-66.
Prof. Dr. Nowak Juljan — m. Wyspiańskiego 2, tel. 125-10.
Ostrowski Andrzej — m. Hetmańska 3.
Ostrowski Witołd — m. Smoleńsk 11, tel. 105-82.
Prochownik Kazimierz — m. Kielecka 37.
Przybyś Kazimierz — m. Mazowiecka 139, tel. 123-14.
Rąb Stanisław — m. Radziwiłłowska 10, tel. 148-15.
Rosenblum Wolf — m. św. Agnieszki 5, tel. 131-58.
Rostworowski Karol Hubert — m. Gontyny 10.
Dr. Rozenzweig Józef — m. Długa 15, tel. 112-96.
Dr. Rozmarynowicz Bolesław — m. Kanonicza 11, tel. 120-28.
Różycki Andrzej — m. Sławkowska 22, tel. 107-26.
Rychłowska Stanisława — m. Wielopole 8, tel. 104-85.
Schechter Samuel — m. Dietlowska 81, tel. 174-44.
Dr. Schreiber Henryk — m. Dunajewskiego 6, tel. 129-61.
Dr. Schwarzbart Izaak Ignacy — m. Krupnicza 3, tel. 148-54.
Siatka Marjan — m. Łączna 7, tel. 104-68.
Skotnicki Adam — m. Blich 3.
Stańczyk Jan — m. Al. Krasińskiego 16, tel. 144-41.
Stempel Feiwel — m. Stradom 15, tel. 107-24.
Szarski Adam — m. Rynek Gł. 8, tel. 111-73.
Dr. Szumski Romuald — m. Karmelicka 50.
Szyf Marjan — m. Kalwaryjska 7, tel. 125-25.
Ks. Dr. Szymeczko Jan — m. Konfederacka 14.
Inż. Taubmann Henryk — m. Lwowska 38, tel. 145-84.
Toboła Jan — m. Bożego Ciała 24, tel. 169-22.
Warth Ludwik — m. Basztowa 6.
Wohl Artur — m. św. Gertrudy 11.
Wyrwał Józef — m. Wielicka 2, tel. 106-39.
Dr. Zimmermann Juda — m. Józefa Sarego 24, tel. 178-22.
Żak Rudolf — m. Grzegórzecka 26, tel. 138-21.

KOMISJE I DELEGACJE RADY MIEJSKIEJ.

I. Komisja dla spraw gospodarczych:

Ławnik: Burtan Stanisław.

Z grona Rady m.

Freund Fryderyk.
Jakubowski Eugenjusz.
Lazar Ludwik.
Ostrowski Witołd.
Rąb Stanisław.
Dr. Szumski Romuald.
Dr. Zimmermann Juda.
Żak Rudolf.

Z poza Rady m.

Inż. Dudek Henryk, em. dyr. Rob. Publ.
Inż. Gałęzowski Józef, prof. Ak. Szt. Pięknych.
Gottlieb Zygmunt, przemysłowiec.
Morawiecki Władysław, drukarz.
Dr. Mussil Leopold, właśc. realn.
Płaziński Jan, urz. pryw.
Dr. Steinberg Józef, właśc. realn.

II. Komisja skarbowo-budżetowa:

Ławnik: Dr. Radzyński Rudolf.

Z grona Rady m.

Dr. Bogdanowski Wincenty.
Dr. Czuchajowski Bolesław.
Dr. Drobner Bolesław.
Ehrlich Emanuel.
Dr. Jelonek Kazimierz.
Kostrzewska Marja.
Prof. Dr. Kumaniecki Kazimierz.
Szarski Adam.

Z poza Rady m.

Dr. Jahoda-Żółtowski Robert, przem., wł. realn.
Jędrzejowski Rudolf, Dyr. Banku.
Dr. Kannenberg Marjan, Wicedyr. B. G. K.
Dr. Kessler Maksymiljan, Dyr. Banku.
Kochanowski Stanisław, Dyr. Kom. K. O.
Świerkosz Stanisław, urz. kolej.

III. Komisja prawnicza:

Ławnik: Dr. Chan August.

CUKIERNIA MAURIZIO KRAKÓW
poleca znane ze swej jakości wszelkie wyroby cukiernicze Rynek Główny 38

Z grona Rady m.

Dr. Czuchajowski Bolesław.
Mgr. Dymek Stanisław.
Prof. Dr. Kumaniecki Kazimierz.
Dr. Kuśnierz Bronisław.
Dr. Kwieciński Zdzisław.
Dr. Rosenzweig Józef.
Dr. Rozmarynowicz Bolesław.
Dr. Schwarzbart Izaak.

Z poza Rady m.

Dr. Dobrowolski Adam, prawnik.
Dr. Gabrjelski Józef, adwokat.
Doc. Dr. Langrod Jerzy, adwokat.
Dr. Matuziński Henryk, sędzia apel.
Dr. Schuldenfrei Michał, adwokat.
Dr. Załuski Kazimierz, prawnik.

IV. Komisja oświatowa:

Ławnik: Dr. Florczyk Piotr.

Z grona Rady m.

Ajzensztat Hirsch Menaschem.
Dąbrowski Marjan.
Dr. Drobner Bolesław.
Kowalik Tadeusz.
Dr. Nowak Juljan.
Ostrowski Witołd.
Rostworowski Karol Hubert.
Ks. Dr. Szymeczko Jan.

Z poza Rady m.

Haraschin Karol, dyr. szkoły.
Dr. Korczyński Antoni, st. radca Kur. Szk.
Dr. Krajewski Józef, prof. gimn.
Lehman Lubomir, bibljotekarz.
Dr. Łukasik Stanisław, prof. gimn.
Rutkowski Władysław, dyr. gimn.
Dr. Wroniewicz Tadeusz, dyr. Szk. ekon.-handl.
Zaremba Jan, prof. sem.

V. Komisja opieki społecznej:

Ławnik: Łubieńska Róża.

Z grona Rady m.

Aleksandrowicz Zygmunt.
Bobrowska Bronisława.
Kostrzewska Marja.
Ks. Dr. Moliński Andrzej.
Ks. Dr. Niemczyński Józef.
Przybyś Kazimierz.
Dr. Schreiber Henryk.
Skotnicki Adam.
Toboła Jan.

Z poza Rady m.

Dalewski Tadeusz, urz. pryw.
Holeksa Karol, redaktor.
Dr. Kołkiewicz Zdzisław, dyr. Ubezp.
Koperny Stanisław, kupiec.
Orszański Andrzej, wł. realn.
Dr. Schermant Ludwik, prezes Rady Nacz. Zj. Zw. Żyd. inwal.
Mgr. Sowa Władysław, urz. pryw.
Dr. Szymańska Wanda, publicystka.
Tomaszkiewicz Leon, redaktor.

VI. Komisja budowlana:

Ławnik: Dr. Pelzling Marek.

Z grona Rady m.

Bochenek Wojciech.
Cekiera Stanisław.
Lisiński Leon.
Matula Władysław.
Ostrowski Andrzej.
Siatka Marjan.
Inż. Taubman Henryk.
Warth Ludwik.

Z poza Rady m.

Bębenek Franciszek, wł. realn.
Domański Władysław, majster kom.
Inż. Gliński Tadeusz.
Kudasiewicz Juljan, majster szczot.
Sawicki Jan, podm. murarski.
Ink. Siódmak Adolf.
Inż. Strojek Stefan.
Zwoliński Teofil, kupiec.

VII. Komisja aprowizacyjno-targowa:

Ławnik: Kuhn Jan.

Z grona Rady m.

Biegeleisen Salomon.
Karton Stanisław.
Dziedzic Jan.
Michno Józef.
Rosenblum Wolf.
Różycki Andrzej.
Schechter Samuel.
Wyrwał Józef.

Z poza Rady m.

Bechner Jakób, prez. Zarządu Gł. Inw. Żyd.
Hildebrandt Antoni, kupiec.
Kusek Stanisław.
Ogonowski Kazimierz, urz. pryw.
Packan Jan, em. funkcj. kolej.
Rosiński Rudolf, przem.
Skąpski Władysław, przem.

VIII. Komisja Zdrowia publicznego:

Ławnik: Łubieńska Róża.

Z grona Rady m.

Dr. Dyboski Tadeusz.
Jarosz Antoni.
Dr. Korolewicz Bolesław.
Murzyn Wojciech.
Rychłowska Stanisława.
Stempel Feiwel.
Szyff Marjan.
Żak Rudolf.

Z poza Rady m.

Dr. Bobak Antoni, lekarz.
Inż. Buchner Akiwa.
Dr. Bujwid Odo, em. prof. U. J.
Dr. Epstein Maurycy.
Kubanek Franciszek, urz. Ubezp. Społ.
Hamielec Stanisław, prac. fabr. tyt. Z. Z. Z.
Dr. Schneider Ludwik, lekarz.
Dr. Topolnicki Józef, lekarz.

Bądź nowoczesnym i podróżuj LOTEM
Bilety w biurach P. L. L. „LOT" w większych biurach podróży i u portjerów większych hoteli.

IX. Komisja dyscyplinarna:

Dr. Czuchajowski Bolesław.
Dr. Kumaniecki Kazimierz.
Dr. Kwieciński Zdzisław.
Dr. Szumski Romuald.
Ks. Dr. Szymeczko Jan.

Zastępcy:

Dr. Korolewicz Bolesław.
Dr. Rozmarynowicz Bolesław.
Dr. Schwarzbart Izaak.
Dr. Drobner Bolesław.

X. Komisja rewizyjna.

Przewodniczący: Kochanowski Stanisław, dyr. Pow. K. O.
Zast. Przewodniczącego: Dr. Korolewicz Bolesław.

Członkowie:

Dr. Bogdanowski Wincenty.
Czerwieniec Stefan.
Prochownik Kazimierz.
Różycki Andrzej.
Wohl Artur.
Dr. Kannenberg Marjan, wicedyr. B. G. K.
Inż. Dr. Krauze Jan, prof. Akad. Górn.

Delegaci do Rady Szkolnej:

Bobrowska Bronisława.
Dziedzic Jan.
Ehrlich Emanuel.
Dr. Florczyk Piotr.

Delegaci do Szkoły ekonomiczno-handlowej:

Dr. Chan August.
Jakubowski Eugenjusz.
Dr. Radzyński Rudolf.

Delegaci do M. Wydziału szkół dokształcających:

Kuhn Jan.
Przybyś Kazimierz.
Rąb Stanisław.
Różycki Andrzej.
Inż. Taubman Henryk.

Delegaci do Szkoły Gospodarstwa domowego:

Przybylska Zofja, dyr. Państw. Sem. naucz. żeńskiego.
Rychłowska Stanisława.

Delegaci do Skoły Rzemiosł:

Ostrowski Witołd.
Różycki Andrzej.

Fundacja Chronowskich:

Dr. Bogdanowski Wincenty.
Jarosz Antoni.
Łubieńska Róża.

Spółka Drogowa Wola Justowska:

Dr. Kannenberg Marjan, wicedyr. B. G. K.
Dr. Korolewicz Bolesław.
Inż. Skoczylas Stanisław.
Inż. Strojek Stefan.
Wyrwał Józef.

Komitet Rozbudowy m. Krakowa:

Burtan Stanisław.
Łubieńska Róża.
Dr. Radzyński Rudolf.
Inż. Skoczylas Stanisław.

Dom Wycieczkowy:

Ostrowski Witołd.
Ritterman Aleksander.

Fundacja im. bł. p. Sarego :

Dr. Landau Ignacy.
Dr. Nowak Juljan.

Sąd konkursowy nagrody literackiej:

Dr. Kumaniecki Kazimierz.
Rostworowski Karol Hubert.
Dąbrowski Marjan.

II. Zarząd miejski w stoł. król. m. Krakowie.

A.

Prezydent miasta: **Dr. Kaplicki** Mieczysław, m. pl. WW. Świętych 6, tel. 112-64, mieszk. 125-36.

Wiceprezydenci m.:

Dr. Klimecki Stanisław. m. św. Anny 5, tel. (biuro) 131-37, mieczk. 110-47.
Inż. Skoczylas Stanisław, m. Basztowa 1, tel. (biuro) 131-35, mieszk. 171-01.

Ławnicy:

Burtan Stanisław, Florjańska 18, tel. 134-71.
Dr. Chan August. m. Lubicz 14, tel. 110-08.
Dr. Florczyk Piotr, m. Król. Jadwigi 88.
Kuhn Jan Stefan. m. Siemiradzkiego 5, tel. 126-58
Łubieńska Róża, m. Plac Jabłonowskich 4, tel. 124-30.
Dr. Pelzling Marek. m. Batorego 23, tel. 131-91.
Dr. Radzyński Rudolf, m. Karmelicka 55, tel. 120-05.

B) **KOMISJE ZARZĄDU MIEJSKIEGO.**

I. Komisja dla propagandy i turystyki:

Ławnik: Dr. Florczyk Piotr.

Z grona Rady m

Bator Rudolf.
Dąbrowski Marjan.
Mgr. Dymek Stanisław.
Dr. Kwieciński Zdzisław.
Dr. Nowak Juljan.
Stempel Feiwel.
Szarski Adam.

Z pośród mieszkańców m.

posiad. prawo wybier. do Rady m.:

posiadających prawo wybieralności do Rady m.:

Dr. Dobrzycki Jerzy, hist. szt.
Dr. Fussman Józef, przem.
Goetel Walery, prof. Akad. Górn.
Muczkowski Józef, em. sędzia.
Żychowicz Władysław, wicedyr. Ubezp.

II. Komisja muzealna:

Ławnik: Dr. Chan August.

Z grona Rady m.

posiad. prawo wybier. do Rady m.:

Aleksandrowicz Zygmunt.
Dąbrowski Marjan.
Karton Stanisław.
Kostrzewska Marja.
Dr. Kumaniecki Kazimierz.
Dr. Nowak Juljan.
Ostrowski Witold.

Z pośród mieszkańców m.

posiad. prawo wybier. do Rady m.:

Jarocki Władysław, prof. Akad. Szt. Pięknych.
Dr. Komornicki Stefan, Doc. Kust. Muz. Czartoryskich.
Łachecki Marcin, stolarz.
Mączyński Franciszek, arch. budown.
Pronaszko Zbigniew, art. malarz.

III. Komisja teatralna:

Ławnik: Dr. Radzyński Rudolf.

Z grona Rady m.

Dąbrowski Marjan.
Dr. Kumaniecki Kazimierz.
Rostworowski Karol Hubert.

Z pośród mieszkańców m.

posiad. prawo wybier. do Rady m.:

Dr. Flach Józef, redaktor.
Gałuszka Aleksander, literat.
Godecki Marjan Bron., kurator.
Grzybowska Krystyna.
Dr. Kudliński Tadeusz, literat.
Żychowicz Władysław, wicedyr. Ubezp.

IV. Rada Artystyczna:

Ławnik: Dr. Chan August.

Z grona Rady m.:

Aleksandrowicz Zygmunt.
Dr. Korolewicz Bolesław.
Dr. Nowak Juljan.
Rostworowski Karol Hubert.

Z pośród mieszkańców m.

posiad. prawo wybier. do Rady m.:

Brzeziński Kazim., del. Zw. bud. i kier. bud.
Inż. Czaplicki Stan., del. krak. Tow. techn.
Dr. Dobrzycki Jerzy, del. Tow. Mił. hist. i zab. Krakowa.
Dzieliński Kazim., art. malarz.
Mączyński Franciszek, arch. budown.
Prof. Pieńkowski Ignacy, del. Ak. Szt. P.
Pronaszko Zbigniew, art. malarz.
Inż. arch. Struszkiewicz Jerzy, del. Zw. Arch. Wojew. Krakow.
Zarzycki Wiesław, dyr. del. państw. szk. przem. artyst.

Delegat Urzędu Konserwator.:

Inż. Treter Bohdan, konserw. Urz. Wojew.

Delegat Prezydenta m.:

Dr. Inż. Arch. Szyszko Bohusz Adolf.

V. Komisja dla Przedsiębiorstw.

(Elektrowni, Gazowni, Miejskich Zakładów Ceramiczn.:
Ławnik: Dr. Radzyński Rudolf.

Z grona Rady m.

Dr. Bogdanowski Wincenty.
Czerwieniec Stefan.
Freund Fryderyk.
Jakubowski Eugenjusz.
Dr. Kwieciński Zdzisław.
Ostrowski Witold.
Prochownik Kazimierz.
Schechter Samuel.
Żak Rudolf.

Z pośród mieszkańców m.

Dr. Cybulski Kazim., Prof. P. Szk. Przem.
Illukiewicz Leon, przemysłowiec.
Dr. Merz Ludwik. przemysłowiec.
Pachoński Henryk. wł. realn.

VI. Komisja techniczna.

(dla Wodociągu, kanałów, dróg, Zakładu cz. m. i M. Straży Poż.):

Ławnik: Burtan Stanisław.

Z grona Rady m.

Dr. Czuchajowski Bolesław.
Lazar Ludwik.
Lisiński Leon.
Ks. Dr. Niemczyński Józef.
Przybyś Kazimierz.
Inż. Taubman Henryk.
Inż. Warth Ludwik.
Wyrwał Józef.

Z pośród mieszkańców m.

Dr. Bujwid Odo. em. prof. U. J.
Inż. Dawidowski Roman, prof. Ak. Górn.
Miklasiński Józef. mechanik.
Inż. Spiss Ludwik. handl.
Inż. Dr. Taub Józef. dyr. F-my Spójnia.
Inż. Wierzchowski Witold. prof. państw. Szk. przem

VII. Komisja dla Rzeźni i Targowicy m.

Ławnik: Dr. Radzyński Rudolf.

Z grona Rady m.:

Czerwieniec Stefan.
Ehrlich Emanuel.
Dr. Korolewicz Bolesław.
Dr. Kuśnierz Bronisław.
Dr. Rozmarynowicz Bolesław.
Różycki Andrzej.
Szarski Adam.

Z pośród mieszkańców m.

posiadających prawo wybier. do Rady m.:

Drobniak Franciszek, inż. wł. fabr.
Dembiński Edward, przemysł.
Płatek Władysław, majst. piek.
Winiarski Władysł., wicedyr. Izby rzem.

VIII. Komisja sprawunkowa:

Ławnik: Kuhn Jan.

Z grona Rady m.

Dr. Bogdanowski Wincenty.
Cekiera Stanisław.
Jakubowski Eugenjusz.
Kostrzewska Marja.
Rąb Stanisław.
Rosenblum Wolf.
Żak Rudol.

Z pośród mieszkańców m.

posiadających prawo wybier. do Rady m.:

Dutkiewicz Władysł. Marceli, kupiec.
Jędrzejowski Aleks., Prez. Zj. Mieszcz.
Stankiewicz Wojciech. majst. kraw.

Cukiernia LIBORIUS OTTO
KATOWICE, ul. Marszałka Piłsudskiego 5 poleca ciastka i czekoladki własnego wyrobu z dostawą do domu Telefon Nr. 312-78
1828

IX. Komisja plantacji i ogrodów m.:
Ławnik: Dr. Pelzling Marek.

Z grona Rady m.

Dziedzic Jan.
Dr. Korolewicz Bolesław.
Dr. Kwieciński Zdzisław.
Matula Władysław.
Rychłowska Stanisława.
Szyf Marjan.
Ks. Dr. Szymeczko Jan.

Z pośród mieszkańców m.
posiadających prawo wybier. do Rady m.:

Hajdziński Antoni, ogrodnik.
Kamberski Mieczysław, przemysł.
Paluch Aleksander, ogrodnik.
Dr. Rouppert Kazimierz, prof. U. J.
Dr. Sokołowski Stanisław, prof. U. J.
Dr Szafer Władysław, prof. U. J.

Komitet budowy Muzeum Narodowego:
Ławnik: Łubieńska Róża.

Z grona Rady m.

Bobrowska Bronisława.
Dąbrowski Marjan.
Dr. Dybowski Tadeusz.
Dr. Jelonek Kazimierz.
Karton Stanisław.
Ostrowski Witold.
Dr. Schwarzbart Izaak.
Wohl Artur.

Z pośród mieszkańców m.
posiadających prawo wybier. do Rady m.:

Epstein Tadeusz, prezes Izby Przem.
Dr. Flach Józef, redaktor.
Dr. Gałęzowski Józef, prez. Akad. Szt. Pięknych.
Dr. Jarszyński Zygmunt, em. prez. poczt.
Inż. Dr. Krauze Jan, prof. Akad. Górn.
Dr. Merz Ludwik, przemysł.
Pusłowski Ksawery, wł. dóbr.
Dr. Rouppert Kazimierz, prof. U. J.
Sawicki Jan, podm. murar.
Inż. Skarżeński Leon, dyr. F-my Zieleniewski.
Strojek Stefan, inżynier.
Dr. Taub Józef, inżynier.
Wierzchowski Witold, inżynier, prof. Szk. przem.

C) Urzędy Wydziału i biura Zarządu miejskiego.

Urząd Dyrektora Zarządu miejskiego:

Dyrektor Zarządu m. Mgr. Herget Stanisław, tel. 138-88, mieszk. 123-85.
Zast. Dyr. Z. m.: Dr. Kannenberg Tadeusz, tel. 111-92.
Sekretarz Dyr. Zarz. m.: Lamers Antoni, tel. 138-88.

Personal Wydziału głównego:
Dr. Śliwiński Tadeusz, Radca Z. m., tel. 137-37.
Doc. Dr. Wachholz Wilhelm Szczęsny, Radca Z. m., tel. 137-37.
Dr. Niwicki Zdzisław, st. ref., tel. 125-05.
Dr. Małecki Kazimierz, st. refer., tel. 125-05.
Dr. Greczek Kazim., ref., tel. 125-05.
Mgr. Pawlusiewicz Franciszek, ref., tel. 125-05.
Zadęcki Ignacy, radca adm., tel. 110-51.

Biuro prawne, tel. 109-19:
Kierownik: Dr. Grzybowski Konstanty.

Biuro Sekretarjatu prezyd.:
Sekretarz prezyd.: Dr. Piotrowski Tadeusz, tel. 100-46. Sala Rady miejskiej, tel. 137-37.
Broszkiewicz Zofja, kancel. Z. m.
Frączkiewicz Marja, pom. kanc. Z. m.
Referent prasowy: Dr. Szumański Adam, tel. 100-46.

Biura pomocnicze.

Biuro podawcze:
Kierownik: Myszkowski Józef.

Kancelarja pisarska i doręcz.:
Kierownik: Setkowicz Roman, tel. 130-59.

Centralna składnica aktów:
Kierownik: Suchecki Jan.

Urząd Dyrektora Zarządu miejskiego.

Zakres działania:

Dyrektor Zarządu m. wykonuje z ramienia Prezydenta m.:
ogólne kierownictwo i nadzór administracyjny Urzędów, Wydziałów i Biur Zarządu m.;
nadzór administracyjny nad Zakładami, Przedsiębiorstwami i Instytucjami miejskiemi.

Dyrektor Zarządu m. wykonuje bezpośrednio kierownictwo Wydziału Głównego.

WYDZIAŁ GŁÓWNY.
Zakres działania:

Do Wydziału Głównego należą następujące sprawy:
agendy połączone z funkcjonowaniem Rady miejskiej oraz agendy połączone z funkcjami Zarządu miejskiego;
organizacja Wydziałów, Biur, Urzędów, Zakładów, Instytucyj i Przedsiębiorstw m. oraz wydawanie stosownych regulaminów, instrukcyj, zarządzeń itp.:
sprawy personalne i sprawy odpowiedzialności służbowej pracowników miejskich, tudzież sprawy stowarzyszeń pracowników m.;
sprawy związku miast;
sprawy granic miasta;
sprawy połączone z wyborami do ciał reprezentacyjnych;
sprawy wydawnictw miejskich;
zarząd urzędowymi budynkami m. i przydział lokali urzędowych;
inne sprawy natury ogólnej nie przydzielane poszczególnym Urzędom, Wydziałom i Biurom.

GARGOYLE
Mobiloil
MOBILOIL
przodujący olej świata — zapewnia najwyższą sprawność, bezpieczeństwo ruchu oraz oszczędności.
VACUUM OIL COMPANY S. A.
1904

Wydziałowi Głównemu podlegają:
Biuro prawne;
Biuro Sekretarjatu Prezydjalnego;
Biura pomocnicze;
Zakres działania tych biur pozostaje niezmieniony.

WYDZIAŁ GOSPODARCZY:
Naczelnik Wydz.: Dr. Reiner Ryszard, tel. 105-27.
Zast. Nacz.: Dr. Nowosielski Jerzy.

Biuro Ekonomatu miejskiego:
Kierownik: Ryszanek Edward, tel. 102-27.

Wydział gospodarczy:
Zakres działania:

Do Wydziału Gospodarczego należą następujące sprawy: zarząd nieruchomym i ruchomym majątkiem miejskim (sprawy nabycia, pozbycia, najmu, dzierżaw, prawo zabudowy i sprawy administracji budynkami miejskimi, o ile nie są w poszczególnych przypadkach zastrzeżone innym Wydziałom lub Zakładom);
ochrona interesów miasta;
zarząd Ogrodów, Parków i Lasów miejskich, Cmentarzy;
sprawy Komitetu rozbudowy miasta.

Wydziałowi Gospodarczemu podlega:
Biuro Ekonomatu miejskiego do którego należą sprawy zakupów i dostaw dla Urzędów, Wydziałów i Biur Zarządu m. oraz Zakładów i Przedsiębiorstw m. z wyjątkiem zakupów i dostaw specjalnych urządzeń, przedmiotów i materjałów związanych ściśle z fachową działalnością Zakładów i Przedsiębiorstw m. (maszyny fabryczne i ich części składowe, towary stanowiące przedmiot handlu itp.).

WYDZIAŁ FINANSOWY:
Naczelnik Wydz.: Dr. Grabowski Jan, tel. 102-22.
Zast. Nacz.: Dr. Ostrowski Karol.
Kierownik Oddz. budż.-poż.: Dr. Ostrowski Karol.
Kierownik Oddz. dla Zakładów i przedsięb. miejskich: Dr. Wojakowski Wacław.
Kierownik Oddz. skarbow.: Mgr. Niedziałkowski Olgierd.

Zakres działania:

Wydział Finansowy dzieli się na trzy oddziały, a to:

Oddział budżetowo-pożyczkowy do którego należą:
a) Czuwanie nad dochodami i wydatkami miejskimi oraz inicjatywa, opracowywanie i przedkładanie wniosków co do nowych źródeł dochodów i oszczędności.
b) Opracowywanie preliminarza budżetowego oraz czuwanie nad wykonywaniem budżetu w granicach rzeczywistych wpływów.
c) Opracowywanie spraw związanych z zaciąganiem, konwersją, umarzaniem pożyczek i wykonywanie umów pożyczkowych.

Oddział dla Zakładów i Przedsiębiorstw m. do którego należą:
a) Czuwanie nad gospodarczą i finansową działalnością Zakładów i Przesiębiorstw m., a to: Wodociągu i Kanalizacji m., Elektrowni m., Gazowni m., M. Zakładów Ceramicznych, Zakładu Czyszczenia m. oraz M. Kolei Elektrycznej i Kasy Targowej.
b) Czuwanie nad prawidłowem i terminowem sporządzaniem sprawozdań i bilansów, odbywaniem posiedzeń, opłacaniem dywidend i innych należytości itp. odnośnie do zakładów, przedsiębiorstw i instytucyj, w których miasto jest współwłaścicielem lub udziałowcem jak np. Jaworznickie Komunalne kopalnie węgla, Kamieniołomy miast Małopolskich, Spółka Mieszkaniowa itd. oraz sprawy M. Kasy Oszczędności.

Oddział skarbowy do którego należą:
Sprawy podatków, opłat i należytości oraz czynności połączone z ich wymiarem, poborem i egzekucją, o ile nie są one w poszczególnych przypadkach zastrzeżone innym Wydziałom lub Zakładom.

WYDZIAŁ APROWIZACYJNO-TARGOWY
Kopernika 1.

Naczelnik Wydz.: Dr. Wydro Jan. tel. 103-13.
Zast. Nacz.: Latacz Władysław.

Komisarjat Targowy:
Kierownik: Myszkowski Stefan, tel. 104-63.

Wydział aprow.-targowy.
Zakres działania:

Do Wydziału Aprowizacyjno-Targowego należą:
a) sprawy ogólne z zakresu spraw aprowizacyjno-targowych, ewidencja i regulowanie cen, sprawy wynikające z regulaminu targowego itp.;
b) sprawy wymiaru i poboru opłat i należytości targowych, opłat mylniczych i podatku od towarów;
c) administracja miejskimi budynkami i urządzeniami targowemi i aprowizacyjnemi oraz budynkami Wydziału i Urzędów poborowych;
d) sprawy administracyjne:
a) Rzeźni i Targowic m.,
b) M. Zakładów Aprowizacyjnych.

WYDZIAŁ OŚWIATY, KULTURY, SZTUKI I PROPAGANDY.
Zakres działania:

Naczelnik Wydz.: Dr. Kannenberg Tad., tel. 111-92.
Zast. Nacz.: Mgr. Wandasiewicz Tadeusz.

Zakres działania:

Do Wydziału O. K. S. i P. należą:
a) sprawy kulturalno-oświatowe;
b) sprawy fundacyj kulturalno-oświatowych;
c) sprawy opieki nad zabytkami i ochrony przyrody i krajobrazu;
d) sprawy uroczystości, propagandy i turystyki;
e) sprawy administracyjne:
a) Teatru m.,
b) Muzeów m.,
c) Archiwum aktów dawnych,
d) M. Szkoły Gospodarstwa domowego,
e) M. Domu Wycieczkowego.

CUKIERNIA MAURIZIO KRAKÓW
poleca znane ze swej jakości wszelkie wyroby cukiernicze Rynek Główny 38

WYDZIAŁ OPIEKI SPOŁECZNEJ.

Naczelnik Wydz. Dr. Wessely Fryderyk, tel. 104-21.
Zast. Nacz.: Dziewoński Władysław.

Zakres działania:

Do Wydziału Opieki Społecznej należy:
a) wykonywanie opieki społecznej w mieście;
b) sprawy fundacyj na cele opieki społecznej;
c) sprawy Ubezpieczeń Społecznych;
d) administracja budynkami zakładów i instytucyj opieki społecznej.

WYDZIAŁ ZDROWIA PUBLICZNEGO.

Naczelnik Wydz.: Dr. Owsiński Józef, tel. 103-73.
Zast. Nacz.: Dr. Weinsberg Jakób.
Kierownik Oddz. sanit.: Dr. Owsiński Józef, tel. 103-73.
Kierownik Oddz. weterynar.: Röhrenschef Ludwik, tel. 135-50.
Kierownik Oddz. badań chem.: Dr. Moroz Aleksander, tel. 128-27.
Kierownik Oddz. sanit.-prawn.: Bialikiewicz Ludwik, tel. 103-73.

Zakres działania:

Wydział Zdrowia Publicznego dzieli się na cztery oddziały, a to:

Oddział sanitarny do którego należy:
a) nadzór nad stanem zdrowia publicznego w mieście;
b) sprawy dotyczące badania stanu zdrowia pracowników m. oraz ich leczenia.

Oddział weterynarji do którego należy wykonywanie służby weterynaryjnej.

Oddział badań chemicznych do którego należy dokonywanie wszelkich badań chemicznych w zakresie działów administracji m.

Oddział sanitarno-prawny do którego należy:
a) orzecznictwo i współdziałanie przy wydawaniu ogólnych i indywidualnych zarządzeń sanitarnych i weterynaryjnych;
b) sprawy administracyjne miejskich instytucyj i zakładów sanitarnych i weterynaryjnych.

WYDZIAŁ BUDOWLANY.

Naczelnik Wydz. Budowl.: Inż. Boratyński Czesław, tel. 102-16.
Zastępca: Inż. Chmaj Marcin. tel. 103-82.
Kierownik Oddz. budowli m.: Inż. Kreisler Edward, tel. 102-16.
Kierownik Oddz. instal.-mech.: Inż. Sawa Roman, tel. 102-16.
Kierownik Oddz. drogowego: Inż. Chmaj Marcin, tel. 103-82.
Kierownik Oddz. zabudowy miasta: Inż. Teleśnicki Kazimierz, tel. 103-82.
Kierownik Oddz. wodnego: Inż. Fiszer Jan, tel. 103-82.
Kierownik Oddz. budowlano-prawnego: Wnęk Marjan, tel. 103-19.

Zakres działania:

Wydział budowlany dzieli się na następujące oddziały, a to:

Oddział budowli miejskich do którego należą: sprawy projektowania i wykonywania nowych budowli miejskich oraz ich utrzymywania.

Oddział instalacyjno-mechaniczny do którego należą sprawy dźwigów ciężarowych, osobowych, centralnego ogrzewania oraz konserwacja urządzeń mechanicznych i instalacyj w budynkach m.

Oddział drogowy do którego należą:
a) projektowanie, budowa i utrzymywanie dróg, ulic, placów, szos, chodników, mostów itp.;
b) nadzór techniczny nad bezpieczeństwem na drogach, ulicach, placach itp.

Oddział zabudowy miasta, do którego należą:
a) sporządzanie i zatwierdzanie ogólnych i szczegółowych planów zabudowania miasta;
b) wykonywanie czynności połączonych z realizacją planów zabudowania, a w szczególności czynności techniczne dotyczące parcelacji, scaleń i przekształceń działek budowlanych;
c) projekty parcelacji gruntów miejskich.

Oddziałowi temu podlega **Biuro pomiarowe,** do którego należy dokonywanie pomiarów miasta oraz wykonywanie wszelkich czynności wchodzących w zakres miernictwa, jak np. wytyczenie w terenie linij regulacyjnych, budowlanych, sporządzanie planów ulic dla celów ewidencji ich uzbrojenia itp.

Oddział wodny, do którego należą sprawy hydrotechniki.

Oddział budowlano-prawny, do którego należą:
a) sprawy ogólne z zakresu prawa budowlanego, opracowywanie przepisów miejscowych, ogólnych regulaminów, instrukcyj itp.
b) nadzór budowlany (inspekcja) oraz orzecznictwo i egzekutywa w sprawach wynikających z prawa budowlanego i przepisów pokrewnych, udzielanie zezwoleń, konsensów itp.;
c) sprawy administracyjne M. Straży Pożarnej.

Oddziałowi temu podlega **Biuro numeracji domów,** do którego należą sprawy numeracji i ewidencji domów, rejestracja administratorów domów, statystyka ruchu budowlanego i prowadzenie archiwum wszelkich planów (budowlanych, regulacyjnych, dróg itp.).

Zakład artystyczno-kamieniarski
FR. ŁUCZYWO
KRAKÓW, UL. ORKANA L. 20
Telefon Nr. 128-22 Przystanek końcowej linji tramw. Nr. 7 (obok cmentarza rakow.)
SZEREG LISTÓW POCHWALNYCH i NAGRÓD
Wykonuje wszelkie roboty kamieniarskie jakoteż **kościelne:** ołtarze, balustrady; **budowlane:** schody, cokoły, portale i fasady; **cmentarne:** grobowce, nagrobki z wszelkich materjałów, jakoteż rodzimych i sztucznych.

WYDZIAŁ ADMINISTRACJI OGÓLNEJ.

Naczelnik Wydz. Administracji Ogólnej: Kuhalski Edw., tel. 121-75.
Zastępca: Hajdukiewicz Marjan, tel. 121-75.
Kierownik Oddz. dla spraw ogólnych: Kubalski Edward, tel. 121-75.
Kierownik Oddz. przemysłowego: Hajdukiewicz Marjan, tel. 121-75.
Kierownik Oddz. wojskowego: Mgr. Kostrzewski Jan, tel. 121-75.

Biuro Ewidencji Ruchu Ludności: tel. 127-78.
Kierownik: Podworski Marjan.
Zast.: Jezlorański Jakób.

Zakres działania:

Wydział Administracji ogólnej dzieli się na trzy oddziały:

Oddział dla spraw ogólnych, do którego należą:
a) sprawy obywatelstwa;
b) sprawy konskrypcyjne;
c) sprawy wyznaniowe;
d) sprawy wynikające z ustawy wodnej, łowieckiej, o rybołostwie, o ochronie płodów rolnych, o własności polnej;
e) sprawy policji drogowej;
f) sprawy bezpieczeństwa publicznego i sprawy porządkowe, o ile nie należą do zakresu działania Starosty Grodzkiego lub do Wydziału budowlanego, Wydziału Zdrowia Publicznego wzgl. do Oddziału przemysłowego;
g) inne sprawy z zakresu administracji ogólnej przydzielone przez Prezydenta miasta.

Oddział przemysłowy, do którego należą sprawy wynikające z prawa przemysłowego oraz pokrewnych przepisów prawnych.

Oddział wojskowy, do którego należą sprawy wynikające z ustawy o powszechnym obowiązku służby wojskowej oraz z pokrewnych przepisów prawnych.

Miejski Urząd Kontroli.

Naczelnik: Dusza Jan, tel. 103-59.

Zakres działania:

Do Miejskiego Urzędu Kontroli należy bezpośrednia kontrola nad działalnością finansową i gospodarczą Wydziałów i Biur Zarządu m. oraz urzędów, zakładów i przedsiębiorstw m. i ocena tejże działalności.

Miejska Izba Obrachunkowa.

Dyrektor M. I. O.: Krzyżanowski Jan, tel. 112-79.
Zastępcy:
Soevy Rudolf,
Hessel Roman.

Zakres działania:

Do Miejskiej Izby Obrachunkowej należy:
a) prowadzenie centralnej księgowości miasta;
b) prowadzenie Gł. Kasy miejskiej i wogóle przeprowadzanie operacyj kasowych;
c) prowadzenie działu depozytów;
d) rewizja dokumentów księgowych i uzasadniających je dowodów oraz inne czynności rewizyjne, zlecone przez Prezydenta miasta;
e) opracowywanie zamknięć rachunkowych;
f) wykonywanie prac rachunkowych, związanych z ułożeniem budżetu dla Wydziału Finansowego;
g) inne czynności rachunkowe i kasowe, zlecone przez Prezydenta miasta.

Biuro Statystyczne.

Pawia 3.

Dyrektor M. B. St.: Sarnecki Kazimierz, tel. 132-45.
Zast. Dyr.: Skorka Alojzy.

Zakres działania:

Do Biura Statystycznego należą sprawy administracyjnej i ogólnej statystyki miejskiej oraz współdziałanie w statystyce państwowej.

Urzędy Obwodowe.

Urzędy Obwodowe uruchomione będą z wiosną 1935 r.

Miasto podzielone jest dla celów administracji miejskiej na potrzebną ilość obwodów. Podział miasta dla celów administracji specjalnych działów (budowlany, sanitarny, weterynaryjny, targowy i t. p.) ma pokywać się z podziałem na obwody administracyjne.

Sprawowanie pieczy nad danym obwodem oraz wykonywanie w nim zadań administracyjnych należy do właściwego Urzędu Obwodowego. W szczególności do Urzędów Obwodowych należy:

czuwanie nad przestrzeganiem obowiązujących przepisów administracyjnych,

troska o potrzeby obwodu oraz występowanie z inicjatywą co do sposobu zaspokojenia tych potrzeb,

utrzymywanie w ewidencji wszelkich danych statystycznych na terenie obwodu (zaludnienie, wyznania, zakłady przemysłowe i handlowe, budynki państwowe, samorządowe, prywatne i t. p.) oraz informowanie Zarządu miejskiego o stosunkach, panujących w obwodzie na podstawie dokładnej znajomości tych stosunków,

wykonywanie poleceń Urzędów, Wydziałów i Biur Zarządu miejskiego oraz sprawowanie nadzoru nad stosowaniem się do indywidualnych zarządzeń, wydawanych przez te Urzędy, Wydziały i Biura i składanie im sprawozdań i relacyj,

załatwianie wymienionych niżej spraw oraz wydawanie decyzyj w zastępstwie właściwych Wydziałów, dopilnowywanie wykonania wydanych decyzyj oraz wprowadzanie w życie wydanych orzeczeń, zarządzeń, nakazów i zakazów zapomocą środków przymusowych (postępowanie przymusowe), a mianowicie:

Z zakresu działania Wydziału Gospodarczego:

bezpośredni nadzór nad stanem realności miejskich, nad gruntami m., w szczególności czuwanie nad nienaruszalnością granic tych gruntów, nad stanem urządzeń gminnych i nad stanem płotów, barjer, kamieni granicznych, drzew i t. d. oraz wydawanie w przypadkach niecierpiących zwłoki stosownych zarządzeń.

Z zakresu działania Wydziału Finansowego:

Prowadzenie ewidencji i kontroli środków przewozowych konnych, t. j. dorożek, wozów ciężarowych i wózków ręcznych oraz ewidencji szyldów i ewidencji psów.

CUKIERNIA MAURIZIO KRAKÓW
poleca znane ze swej jakości wszelkie wyroby cukiernicze **Rynek Główny 38**

Z zakresu działania Wydziału Opieki Społecznej:
współdziałanie w wykonywaniu zadań opieki społecznej po myśli szczegółowych zarządzeń.

Z zakresu działania Wydziału Zdrowia Publicznego:
Kontrola sanitarna wszelkich objektów, położonych w obrębie Urzędu Obwodowego, wydawanie i egzekwowanie orzeczeń sanitarno-porządkowych, jak np. oczyszczenie podwórzy, sieni lub innych ubikacyj, utrzymywanie w porządku sklepów, jadłodajni i innych lokali przemysłowych.

Z zakresu działania Wydziału Budowlanego:
Nadzór nad placami, zajętemi przez budujących pod składanie materjałów budowlanych oraz wydawanie doraźnych zarządzeń.
Wykonywanie nadzoru nad stanem budowlanym budynków, wydawanie i egzekwowanie zarządzeń budowlanych z wyjątkiem zarządzeń, dotyczących budynków zabytkowych i budynków, przeznaczonych do użytku publicznego oraz zarządzeń, dotyczących robót, wymagających pozwolenia, wydawanego na podstawie planów lub robót, polegających na wznoszeniu, burzeniu lub przerabianiu istniejących budowli, urządzeń konstrukcyj i t. p.

Z zakresu działania Wydziału Administracji ogólnej:
Przyjmowanie meldunków dla Biura Ewidencji Ludności.
Wydawanie zarządzeń porządkowych i egzekwowanie ich.
Dopilnowanie należytego oznaczenia nazewnątrz przedsiębiorstw przemysłowych.
Sprawy fuszerek rękodzielniczych (przyjmowanie doniesień, ingerowanie na miejscu, wstrzymanie robót za zawiadomieniem o tem Wydziału.
Wojskowa rejestracja mężczyzn 18-letnich, poszukiwanie uchylających się od rejestracji i poboru, wcielenia, ćwiczeń, zebrań kontrolnych i t. p., doprowadzanie do komisyj poborowych, przyjmowanie meldunków osób wojskowych.
Sprawy rekwizycji i wywiadów.

Z zakresu działania Miejskiego Biura Statystycznego:
Zbieranie materjału w związku z corocznym spisem zwierząt domowych, znajdujących się na odnośnym obszarze Urzędu oraz
Spis zasiewów i zbiorów ziemiopłodów rolnych, przeprowadzany co pięć lat.

Oddziały kancelaryjne.

W Wydziałach i Biurach znajdują się osobne oddziały kancelaryjne, do których należy przyjmowanie i rozdzielanie otrzymanego wpływu aktów, sporządzanie czystospisów i ich wysyłanie, utrzymywanie składnicy i t. p.

III. Zakłady, instytucje i przedsiębiorstwa miejskie

A.

Ogrody miejskie, Lubicz 23, tel. 112-35.
Dyrektor: Gauze Aleksander.
Miejski Park „Las Wolski".
Dyrektor: Inż. Friedberg Witold, tel. 137-44.
Cmentarze miejskie.
Zarządca: Lipiński Czesław, tel. 110-61.
Miejskie przedsiębiorstwo przyozd. grobów, tel. 131-71.

MUZEUM NARODOWE:

Galerja Współczesna w Sukiennicach, tel. 101-68.
Oddział Im. Hr. Hutten-Czapskiego, Wolska 12, tel. 105-19.
Dom i Muzeum im. J. Matejki, Florjańska 41, tel. 127-27.
Oddział Im. F. Jasieńskiego, Szczepańska 11.
Oddział Im. E. Barącza, Karmelicka 51.
Wieża Ratuszowa.
Barbakan.
Wieża Marjacka.
Dyrektor Muzeum: Prof. Dr. Kopera Feliks, tel. 101-68.
Szukiewicz Maciej, kustosz, tel. 127-27.
Kwiatkowski Józef, kustosz, tel. 101-68.
Prajer Władysław, kustosz, tel. 101-68.
Dr. Boniecka Marja, kustosz, tel. 105-19.
Dr. Buczkowski Kazimierz, tel. 101-68.
Dr. Bocheński Zbigniew, kustosz, tel. 113-39.
Dr. Łepkowski Edward, kontr. kustosz.

MUZEUM PRZEMYSŁOWE
Smoleńsk 9, tel. 113-39.
Dyrektor: Inż. Tor Eugenjusz.
Kierownik Biura organizacji pracy: Dr. Inż. Biegeleisen Bronisław.

ARCHIWUM AKTÓW DAWNYCH M. KRAKOWA
Sienna 16, tel. 130-13.
Dyr.: Strojek Ludwik.

MIEJSKA SZKOŁA GOSPODARSTWA DOMOWEGO
św. Marka 34.
Dyr.: Żulińska Zofja.

MIEJSKI DOM WYCIECZKOWY
Aleja 3-go Maja, tel. 181-80.
Kierownik: Jaworek Stanisław.

TEATR MIEJSKI IM. J. SŁOWACKIEGO.

Dyrekcja Teatru:
Dyrektorzy: Osterwa Juljusz, tel. 130-48. Bujański Eugenjusz, tel. 171-70.
Kierownik literacki: Prof. Pochmarski Bolesław, tel. 130-48.
Sekretarz: Stępniowski Józef, tel. 101-76.
Kasa Teatru Miejskiego, tel. 110-95.
Kasjerki: Berwaldowa Felicja, Grzesikiewicz Marja.

MIEJSKA STRAŻ POŻARNA
Potockiego 19, tel. 122-22, 121-11.
Naczelnik: Inż. Rakisz Mieczysław.

RZEŹNIA I TARGOWICE MIEJSKIE.
Dyr.: Mgr. Rajman Feliks, tel. 104-70.

MIEJSKIE ZAKŁADY APROWIZACYJNE
Kopernika 1.
Kierownik: Mgr. Ćwiertniewicz Marjan.

I. K. C. splata wieńce narodowej chwały

MIEJSKIE ZAKŁADY SANITARNE
Prądnicka, tel. 110-75.
Kierownik: Dr. Zylber Adam.

B.

WODOCIĄG MIEJSKI I KANALIZACJA
Senatorska 1.
Dyrekcja, tel. 121-99. Centrala, Oddział instal., Pogotowie, tel. 138-25.
Zbiornik, Zwierzyniec, Zakład pomp. Bielany, tel. 103-25.
Zakład Pomp, Ks. Józefa 24, tel. 113-14. Zakład pomp Al. 29 Listopada, tel. 138-35. Zakład pomp, Królowej Jadwigi, tel. 181-35.
Zakład Pomp, Bronowicka 1, tel. 168-35.
Dyrektor: Dr. Orzelski Tadeusz, tel. 121-99.

GAZOWNIA MIEJSKA
Gazowa 16.
Sklep, plac Szczepański 1, tel. 103-45. Strażnica lampiarzy, Łobzowska 8, tel. 101-98.
Dyrektor: Inż. Seifert Mieczysław, tel. 121-12.
Wicedyrektor: Inż. Mianowski Edward, tel. 163-16.

ELEKTROWNIA MIEJSKA
Dajwór 27.
Dyrekcja, tel. 121-56. Sekretarjat, tel. 120-50. Portjernia, tel. 150-70. Podstacja, Łobzowska 9, tel. 135-34, Sukiennice, Pogotowie, tel. 137-67. Pogotowie, Senatorska 23, tel. 138-33. Sklep, Bracka 12, tel. 120-51.
Dyrektor: Inż. Dubeltowicz Henryk, tel. 121-56.

MIEJSKIE ZAKŁADY CERAMICZNE
Basztowa 10, tel. 114-72.
Betoniarnia, Zwierzyniecka 37, tel. 110-85. Wapiennik, Wielicka, tel. 101-62.
Dyrektor: Inż Menasché Ignacy, tel. 114-72.

KRAKOWSKA MIEJSKA KOLEJ ELEKTRYCZNA
św. Wawrzyńca 15, tel. biura 152-00.
Inspekcja ruchu: Sienna, tel. 124-86.
Dyrektor: Inż. Polaczek-Kornecki Tadeusz, tel. 140-06.
Zast. Dyrektora: Inż. Görlich Edward.
Kierownik Warsztatów: Inż. Urbaszek Teodor.
Kierownik buchalterji: Wiśniewski Władysław.
Kierownik gł. Kasy: Dr. Dültz Jan.
Urzędnicy techniczni: Czarnik Władysław, Dąbrowski Jan, Patyna Marjan.
Kierownik Biura Personalnego: Piegza Jan.
Sekretarz Dyrekcji: Englisch Marjan.
Kierownik Ekonomatu: Wilga Stanisław
Kierownik ruchu: Mitko Wojciech.

KASA TARGOWA
Rzeźnicza, tel. 115-25.
Dyrektor: Spira Leopold.

C.

ZAKŁAD CZYSZCZENIA MIASTA
Barska 12, tel. 114-00, 140-62.
Dyrektor: Inż. Stahl Stanisław.
Zast. Dyr.: Uznański Leon.

JAWORZNICKIE KOMUNALNE KOPALNIE WĘGLA W JAWORZNIE.
Biuro: Kraków, Krupnicza 5, tel. 101-97.
Dyrektor Zarządu: Inż. Brzozowski Jan.
Sekretarz Generalny: Dr. Włodek Józef, tel. 101-97.

SPÓŁKA MIESZKANIOWA DLA MIAST
Kraków, Rynek Gł. 34, tel. 125-40.

KAMIENIOŁOMY MIAST MAŁOPOLSKICH
Kraków, Mikołajska 6, tel. 113-22.
Dyrektor: Hardt Edmund, tel. 113-22.
Referent: Inż. Rolle Jan.

KOMUNIKACJA TRAMWAJOWA.

Linja 1. „Stary Most Podgórski — Dworzec osobowy".
Długość linji 2.733 m. b
Pierwszy wóz odchodzi od Starego Mostu Podgórskiego o godz. 5.50.
Pierwszy wóz odchodzi od Dworca osobowego o godz. 6.07.
Wozy kursują co 3 i 4 minuty.
Jazda trwa 18 minut.
Ostatni wóz odchodzi od Starego Mostu Podgórskiego o godz. 22.58.
Ostatni wóz odchodzi od Dworca osobowego o godz. 23.17.

Linja 2. „Rynek Główny — Park Krakowski — Łobzów".
Długość linji 2.698 m. b.
Pierwszy wóz odchodzi z Rynku Głównego o godz. 5.42.
Pierwszy wóz odchodzi z Łobzowa o godz. 6.00.
Wozy kursują co 4 i 5 minut.
Jazda trwa 17 minut.
Ostatni wóz odchodzi z Rynku Głównego o godz. 22.44.
Ostatni wóz odchodzi z Łobzowa o godz. 23.02.

I. K. C. oświetla trafnie światową sytuację polityczną w danej chwili

GARGOYLE
MOBILOIL
przodujący olej świata — zapewnia najwyższą sprawność, bezpieczeństwo ruchu oraz oszczędności
Mobiloil VACUUM OIL COMPANY S. A.

Linja 3. „Rynek Podgórski — Dworzec towarowy".

Długość linji 5.199 m. b.

Pierwszy wóz odchodzi z Rynku Podgórskiego o godz. 6.00.
Pierwszy wóz odchodzi z Dworca towarowego o godz. 6.26.
Wozy kursują co 6 minut.
Jazda trwa 25 minut.
Ostatni wóz odchodzi z Rynku Podgórskiego o godz. 22.43.
Ostatni wóz odchodzi z Dworca towarowego o godz. 23.09.

Linja 4. „Rynek Główny — Park Dra Jordana".

Długość linji 1.950 m. b.

Ruch na tej linji odbywa się od 1 maja do 1 listopada tylko w godzinach popołudniowych od godz. 13.03 do godz. 21.02.
Pierwszy wóz odchodzi z Rynku Głównego o godz. 13.03.
Pierwszy wóz odchodzi z Parku Dra Jordana o godz. 13.17.
Wozy kursują co 12 minut, w czasie większego ruchu co 6 minut.
Jazda trwa 12 minut.
Ostatni wóz odchodzi z Rynku Głównego o godz. 20.46.
Ostatni wóz odchodzi z Parku Dra Jordana o godz. 21.02.

Linja 5. „Salwator — Ul. Lubicz — U. Topolowa".

Długość linji 3.958 m. b.

Pierwszy wóz odchodzi z Salwatora o godz. 6.05.
Pierwszy wóz odchodzi z ul. Topolowej o godz. 6.25.
Wozy kursują co 5 minut.
Jazda trwa 20 minut.
Ostatni wóz odchodzi z Salwatora o godz.22.51.
Ostatni wóz odchodzi z ul. Topolowej o godz. 23.11.

Linja 6. „Bonarka — Salwator".

Długość linji 6.603 m. b.

Pierwszy wóz odchodzi z Bonarki o godz. 6.00.
Pierwszy wóz odchodzi z Salwatora o godz. 6.32.
Wozy kursują co 8 minut.
Jazda trwa 31 minut.
Ostatni wóz odchodzi z Bonarki o godz. 21. 55.
Ostatni wóz odchodzi z Salwatora o godz. 22.27.

KOMUNIKACJA AUTOBUSOWA.

„Barbakan — Prądnik Czerwony".

(Długość 3.000 m).

Pierwszy wóz odchodzi od Barbakanu o godz. 6.50.
Pierwszy wóz odchodzi z Prądnika Czerwonego o godz. 7.10.
Wozy kursują co 15 minut. Jazda trwa 10 minut.
Ostatni wóz odchodzi od Barbakanu o godz. 21.45.
Ostatni wóz odchodzi z Prądnika Czerwonego o godz. 22.05.

W niedziele i święta:

Pierwszy wóz odchodzi od Barbakanu o godz. 7.30.
Pierwszy wóz odchodzi z Prądnika Czerwonego o godz. 7.50.
Ostatni wóz odchodzi od Barbakanu o godz. 22.35.
Ostatni wóz odchodzi z Prądnika Czerwonego o godz. 22.55.
Cena biletów: dla dorosłych 35 gr. — dla dzieci 25 gr.

„Rynek Podgórski — Borek Fałęcki".

(Długość 3.850 m).

Pierwszy wóz odchodzi z Rynku Podgórskiego o godz. 7.05.
Pierwszy wóz odchodzi z Borku Fałęckiego o godz. 7.20.
Wozy kursują co 40 minut. Jazda trwa 12 minut.
Ostatni wóz odchodzi z Rynku Podgórskiego o godz. 22.45.
Ostatni wóz odchodzi z Borku Fałęckiego o godz. 22.55.

W niedziele i święta:

Pierwszy wóz odchodzi z Rynku Podgórskiego o godz. 7.45.
Pierwszy wóz odchodzi z Borku Fałęckiego o godz. 8.10.
Ostatni wóz odchodzi z Rynku Podgórskiego o godz. 22.45.
Ostatni wóz odchodzi z Borku Fałęckiego o godz. 22.55.
Cena biletów: dla dorosłych 40 gr. — dla dzieci 30 gr.

„Podgórze — Prokocim".

(Długość 4.300 m).

Pierwszy wóz odchodzi z Podgórza o godz. 7.00.
Pierwszy wóz odchodzi z Prokocimia o godz. 7.20.
Wozy kursują co 50 minut. Jazda trwa 15 minut.
Ostatni wóz odchodzi z Podgórza o godz. 21.40.
Ostatni wóz odchodzi z Prokocimia o godz. 22.00.

W niedziele i święta:

Pierwszy wóz odchodzi z Podgórza o godz. 7.40.
Pierwszy wóz odchodzi z Prokocimia o godz. 8.00.
Ostatni wóz odchodzi z Podgórza o godz. 21.40.
Ostatni wóz odchodzi z Prokocimia o godz. 22.00.
Cena biletów: dla dorosłych 45 gr. — dla dzieci 35 gr

„Poczta Główna — Grzegórzki".

(Długość 2.900 m).

Pierwszy wóz odchodzi od Poczty Gł. o godz. 6.45.
Pierwszy wóz odchodzi z Grzegórzek o godz. 7.05.
Wozy kursują co 40 minut. Jazda trwa 14 minut.
Ostatni wóz odchodzi od Poczty Gł. o godz. 22.00.
Ostatni wóz odchodzi z Grzegórzek o godz. 22.20.

W niedziele i święta:

Pierwszy wóz odchodzi od Poczty Gł. o godz. 7.20.
Pierwszy wóz odchodzi z Grzegórzek o godz. 7.35.
Ostatnie wozy odchodzą, jak wyżej.

FABRYKA PORCELANY I WYROBÓW CERAMICZNYCH W ĆMIELOWIE S. A.

DYREKCJA w Krakowie, ul. Basztowa 17.
Biuro sprzedaży Porcelany technicznej w Warszawie, ulica Marszałkowska 95.
Wytwórnie: w Ćmielowie, wojew. Kieleckie, i w Chodzieży, wojew. Poznańskie.
Produkcje: Porcelanę stołową, apteczną, laboratoryjną, elektrotechniczną, oraz izolatory niskiego i wysokiego napięcia. 3214/Kr
Wszystko najwyższej jakości!

CUKIERNIA MAURIZIO KRAKÓW
poleca znane ze swej jakości wszelkie wyroby cukiernicze Rynek Główny 38

Cena biletów: do ul. Miedzianej dla dorosłych 30 gr.— dla dzieci 20 gr.
do Fabr. Zieleniewskiego dla dorosłych 20 gr. — dla dzieci 15 gr.

„Salwator — Las Wolski".

(Długość 4.500 m).

Kursuje od 1. V. do 30. X. tylko w niedziele i święta.
Pierwszy wóz odchodzi z Salwatora o godz. 7.10.
Pierwszy wóz odchodzi z Lasu Wolskiego o godz. 7.35.
Wozy kursują co 40 i 50 minut. Jazda trwa 12 minut.
Ostatni wóz odchodzi z Salwatora o godz. 20.00.
Ostatni wóz odchodzi z Lasu Wolskiego o godz. 20.20.
W razie pogody wozy kursują co parę minut.
Cena biletów: dla dorosłych 50 gr. — dla dzieci 35 gr.

„Rynek Podgórski — Kobierzyn".

(Długość 6.350 m).

Kursuje tylko w niedziele i święta.

Pierwszy wóz odchodzi z Rynku Podgórskiego o godz. 8.55.
Pierwszy wóz odchodzi z Kobierzyna o godz. 9.20.
Wozy kursują co 1½ godz. Jazda trwa 20 minut.
Ostatni wóz odchodzi z Rynku Podgórskiego o godz. 19 30
Ostatni wóz odchodzi z Kobierzyna o godz. 19.55.
Cena biletów: dla dorosłych 1 zł — dla dzieci 70 gr.

„Mały Rynek — Dąbie".

(Długość 3.200 m).

Pierwszy wóz odchodzi z Małego Rynku o godz. 6.40.
Pierwszy wóz odchodzi z Dąbia (ul. Kosynierów) o godz. 7.00.
Wozy kursują co 50 minut. Jazda trwa 10 minut.
Ostatni wóz odchodzi z Małego Rynku o godz. 20.30.
Ostatni wóz odchodzi z Dąbia o godz. 20.50.

W niedziele i święta:

Pierwszy wóz odchodzi z Małego Rynku o godz. 7.25.
Pierwszy wóz odchodzi z Dąbia o godz. 7.40.
Ostatnie wozy odchodzą, jak wyżej.
Cena biletów: dla dorosłych 30 gr. — dla dzieci 20 gr.

„Mały Rynek — Cmentarz — Rakowice — Lotnisko".

(Długość 4.200 m).

Peirwszy wóz odchodzi z Małego Rynku o godz. 6.45.
Pierwszy wóz odchodzi z Rakowic—Lotn. o godz. 7.05.
Wozy kursują co 25 i 30 minut. Jazda trwa 15 minut.
Ostatni wóz odchodzi z Małego Rynku o godz. 23.20.
Ostatni wóz odchodzi z Rakowic—Lotn. o godz. 23.40.

W niedziele i święta:

Pierwszy wóz odchodzi z Małego Rynku o godz. 7.05.
Pierwszy wóz odchodzi z Rakowic—Lotn. o godz 7.25.
Ostatnie wozy odcohdzą, jak wyżej.

Cena biletów: do Cmentarza i ul. Ks. Skorupki dla dorosłych 30 gr. — dla dzieci 20 gr.
Do Rakowic: dla cywilnych, oficerów i sierżantów 50 gr. — dla dzieci i szereg do plut. włącznie 35 gr.

„Podwale — Wola Justowska — Panieńskie Skały".

(Długość 5.800 m).

Kursuje tylko od 1. V. do 30. X.

Pierwszy wóz odchodzi z Podwala o godz. 7.10.
Pierwszy wóz odchodzi z Woli Justowskiej o godz. 7.35.
Wozy kursują przedpołudniem co 1 godzinę, popołudniu co 40 minut.
Ostatni wóz odchodzi z Podwala o godz. 20.00.
Ostatni wóz odchodziP z Woli Justowskiej o godz. 20.20.
W razie pogody w niedziele i święta wozy kursują co parę minut.
Cena biletów: do Sielanki dla dorosłych 50 gr. — dla dzieci 35 gr.
do Panieńskich Skał dla dorosłych 70 gr. — dla dzieci 50 gr.

„Ul. Długa — Al. Słowackiego — Most Dębnicki".

(Długość 2.500 m).

Pierwszy wóz odchodz z ul. Długiej o godz. 7.00.
Pierwszy wóz odchodzi od Mostu Dębnickiego o godz. 7.15.
Wozy kursują co 15 minut. Jazda trwa 9 minut.
Ostatni wóz odchodzi od ul. Długiej o godz. 20.30.
Ostatni wóz odchodzi od Mostu Dębnickiego o godz. 20.45.
W niedziele i święta wozy kursują, iak wyżej.

Biuro biletowe Krakowskiej Miejskiej Kolei Elektrycznej przy ul. św. Wawrzyńca 15 otwarte jest codziennie od godz. 8-mej rano do godz. 15-tej popołudniu, w soboty od godz. 8-mej rano do godz. 12-tej. W niedziele i święta Biuro biletowe jest zamknięte z wyjątkiem niedziel i świąt, które przypadają na dzień 1-go miesiąca, w dniach tych Biuro biletowe otwarte jest od godziny 8-mej rano do godz. 12-tej w południe.

Znaczki do kart abonamentowych, bilety tygodniowe poranne, szkolne, bilety tygodniowe i miesięczne nabywać można w P. B. P. „Orbis" i w poczekalni tramwajowej koło Głównej Poczty od godziny 7-mej rano do godziny 22-giej w nocy bez przerwy, tak w dni powszednie, jak też w niedziele i święta. W dniach ostatniego, pierwszego i drugiego każdego miesiąca nabywać można znaczki do kart abonamentowych i bloczki biletów po pełnej cenie w sklepie Gazowni m. przy pl. Szczepańskim.

MIEJSKA FABRYKA MĄCZKI MIĘSNO-KOSTNEJ
przy RZEŹNI MIEJSKIEJ W KRAKOWIE
ulica Rzeźnicza 28. — Telefon 104-70.
poleca własnego wyrobu:
mączkę mięsno-kostną do żywienia zwierząt gospodarczych, a w szczególności trzody i drobiu. Mączka mięsno-kostna posiada wysoką wartość odżywczą i kalkuluje się w żywieniu inwentarza znakomicie. Analiza mączki przeprowadzona przez Państw. Zakład Żywn. w Krakowie, wykazała: białka strawnego 50.12%, tłuszczu 19.66%, wilgoci 5.89%.
1965

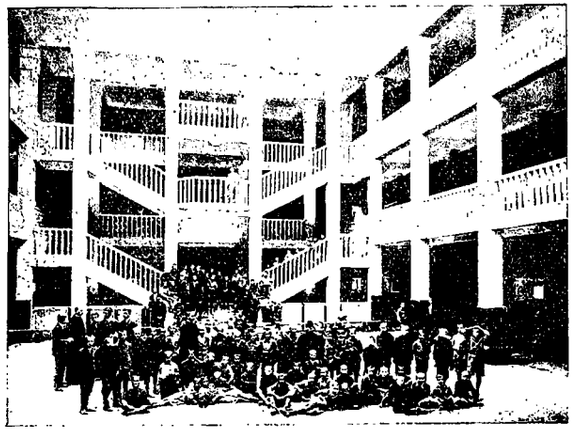

Hall w Zakładzie im. X. Siemaszki.

Spis Urzędów dyplomatycznych państw obcych w Krakowie.

Austrja.

Inż. Lewalski Antoni, Honorowy Konsul Republiki Austrjackiej, Kopernika 6, tel. 152-60.
Br. Woinovich Piotr. Wicekonsul.

Czechosłowacja.

Dr. Maixner Artur, Konsul Republiki Czechosłowackiej. Gołębia 18, tel. 122-18.

Francja.

Mondon René, Wicekonsul Republiki Francuskiej, Studencka 1, tel. 116.00.

Grecja.

Dr. Bednarski Tadeusz, Konsul Republiki Helleńskiej, Wiślna 3, tel. 102-28.

Holandja.

De Bruyn J. L., Konsul Holenderski, Podwale 7, tel. 147-36.

Niemcy.

Schilling, Konsul Republiki Niemieckiej, Basztowa, tel. 125.11.
Scholc Paweł, Sekretarz Konsul. Niemieckiego.
Krause Paweł, Sekretarz Konsul. Niemieckiego.

Peru.

Lax Harry, Honorowy Konsul Republiki Peru, plac Kossaka 4, tel. 127-85.

Szwecja.

Inż. Struszkiewicz Jerzy, Wicekonsul Szwedzki, Krupnicza 5, tel. 100-93.

Węgry.

Inż. Dyduch Ludwik, Honorowy Konsul Królestwa Węgierskiego, Biskupia 7, tel. 130-44.
Rotmistrz Schabl Mikołaj, Kierownik Konsulatu Węgierskiego.

Notarjusze w Krakowie.

Dr. Dunikowski Juljusz, św. Jana 20, tel. 105-35.
Jabłoński Włodzimierz. Kraków-Podgórze. Rynek Gł. 4. tel. 124-83.
Mleczko Ludwik. Rynek Gł. 6. II. p., tel. 109-46.
Pajor Bogusław., Rynek Gł. 25, tel. 135-85.
Dr. Rotter Tadeusz, Kanonicza 16, tel 102-46.
Dr. Stapor Emil, św. Jana 6, tel. 102-89.
Dr. Stein Stanisław, Sławkowska 1, tel. 133-13.
Dr. Tokarz Jan, św. Jana 18, I. p., tel. 145-66.

Co się dzieje w sporcie dowiesz się z Raz Dwa Trzy

ZAKŁADY WYCHOWAWCZE IM. KS. SIEMASZKI W KRAKOWIE.

Jedną z największych placówek opiekuńczo-wychowawczych w Polsce są Zakłady im. Ks. Siemaszki w Krakowie. — Założone przed 50 laty przez Księdza Kazimierza Siemaszkę, Misjonarza i prowadzone dalej przez XX. Misjonarzy, rozrosły się wspaniale i dają dziś opiekę 411 chłopcom ze sfer uboższych. — Instytucja ta składa się z trzech odrębnych jednostek.

Czerna. W przepięknej, górzystej okolicy, na północ od Krzeszowic zbudowano zrazu dom wakacyjny; od 20 lat służy na stały pobyt dla wychowanków najmłodszych t. j. kl. I. — IV powsz. — Okolica zdrowa. — Zakład urządzony celowo na 140 chłopców według wymogów higjeny i praktyczności. Własny wodociąg źródlany, własna elektrownia z turbiną wodną, wytwarzająca prąd dla wszystkich zabudowań i 2 lamp kwarcowych. — Duży basen kąpielowy z przepływającą wodą rzeczną, zapewnia latem miłe i zdrowe kąpiele. — Na kąpiele słoneczne i leżakowanie wielki taras słoneszny. — Budynek szkolny na wzgórzu w stylu pięknego dworku polskiego. W nim mieszkania dla personelu wychowawczego, który stanowią kwalifikowane siły żeńskie z uwagi, że wychowankowie w wieku dziecięcym potrzebują nie tyle silnej ręki, co życzliwego serca i matczynej opieki. — W ogrodzie uczą się chłopcy uprawy roślin, łącząc pożyteczne z przyjemnem. — Dwa trawiaste boiska, jedno nad rzeką, drugie na szczycie zalesionego wzgórza (440 m. n. p. m.) stanowią wymarzony teren zabaw oraz kąpieli słoneczno-powietrznych. Dwaj lekarze czuwają nad stanem zdrowia dziatwy. — Bibljoteka, radjo, własne kino i scena, zaspakajają potrzeby oświatowe. W zimie wymarzony teren dla sportu narciarskiego i saneczkowego.

Nowy gmach przy ul. Prądnickiej 35 w Krakowie.

Kosztem miljona złotych zbudowany nowoczesny gmach na 300 chłopców, systemem skandynawskim z olbrzymim hallem środkowym, przyjmuje młodzież od V. kl. powsz., oraz młodzież szkół średnich. — Ci ostatni uczęszczają do szkół w mieście, klasy powszechne w domu (etaty państwowe). — Sypialnie, sale, umywalnie, łazienki i t. d. zbudowane nowocześnie według najnowszych wymogów wychowawczo-higjenicznych. — Przy Zakładzie olbrzymie boisko. — Hall z ładną sceną na przedstawienia amatorskie sceniczne i kinowe przy współudziale chóru, oraz orkiestry zakładowej. — Zakładowa drużyna harcerska (XII. Krakowska) z własną świetlicą. Stan zdrowia młodzieży pod opieką lekarza i higjenistki.

Bursa dla młodzieży przemysłowej i rękodzielniczej przy ul. Długiej 42.

Miejsc 150. Tu przychodzi młodzież po ukończeniu szkoły powszechnej w Zakładzie prądnickim. — Wychowankowie pracują w najlepszych warsztatach prywatnych na mieście. — Zakład zawiera z firmami umowy, kontroluje pracę. — W Bursie istnieje amatorskie kółko sceniczne, orkiestra mandolinowa, biblioteka, oddział P. W., radjo, kino i t. d.
Przygarnięty w 7-mym roku życia chłopiec opuszcza zakład jako dorosły ze świadectwem maturycznem lub dyplomem czeladniczym. — Po opuszczeniu Zakładu znajduje pomoc w „Związku Byłych Wychowanków Zakładów". — Przyjęcie do Zakładu zasadniczo z początkiem roku szkolnego, w innym czasie w miarę wolnych miejsc. — Opłata: faktyczny zwrot kosztów.

Informacji udziela

Dyrekcja Zakładów im. Ks. Siemaszki w Krakowie, ulica Długa 42.

Telefon 134-08.

727

Szpitale.

PAŃSTWOWY SZPITAL ŚW. ŁAZARZA
w Krakowie, Kopernika 17/21 i Grzegórzecka 18, tel. 100-52.

SZPITAL GMINY WYZNANIOWEJ ŻYDOWSKIEJ
w Krakowie, Skawińska 8.
Tel.: 102-82 portjernia, 137-73 Dyrekcja.

Banki, instytucje, finansowe, gospodarcze, ubezpieczeniowe.

BANK POLSKI.
Oddział w Krakowie, Basztowa 20.

Dyrektor Oddziału: Stanisław Zauderer, tel. biur. 121-53.
Zastępca Dyr. Oddziału: Jan Szumilak, tel. biur. 158-50.
Centrala telefoniczna Nr. 152-20.

BANK GOSPODARSTWA KRAJOWEGO.
Oddział w Krakowie, Rynek gł. 47.

Telefony ogólne: 142-82, 136-43, 102-23, 102-25.
Kierownik: Piotr Rokosz, tel. 101-05.
Zast. Kierownika: Dr. Marjan Kannenberg, tel. 125-43.
Sekretarz: Władysław Gernand.
Skarbnik: Prok. Władysław Stabrawa.
Kasjerzy: Marjan Matzenauer, Jan Helfer.

PAŃSTWOWY BANK ROLNY.
Oddział w Krakowie, Plac Szczepański 8.

Dyrektor Oddziału: Grado Eugenjusz, tel. 136-74 biuro, tel. 148-57 mieszkanie.
Naczelnik Wydziału Kredytu Krótkoterminowego: Dr. Rosiek Wojciech.
Naczelnik Wydziału Kredytu Długoterminowego: Tyszlewicz Jan.
Naczelnik Wydziału Agranego: Biesiekierski Jerzy.
Naczelnik Wydziału Bankowego: Ullman Adam.
Naczelnik Wydziału Księgowości: Majerski Tadeusz.
Naczelnik Sekretarjatu: Tarkowski Piotr.
Telefony biurowe do Naczelników Wydziałów posiadają Nr. 100-23 i 142-00.

POCZTOWA KASA OSZCZĘDNOŚCI.
Oddział w Krakowie, Wielopole 19.

Adres telegraficzny: Opoko Kraków. **Telefony:** Dyrektor, tel. 145-21. Biura, tel. 145-22 do 25. Centrala, 145-23, i 145-24.
Dyrektor Oddziału: Dr. S. Szeliga, vicedyrektor: A. Kuźmin.
Czynności Oddziału P. K. O. w Krakowie: Rachunki oszczędnościowe, rachunki czekowe, operacje bankowe ubezpieczenia na życie i posagowe.

GIEŁDA PIENIĘŻNA
w Krakowie, Mikołajska 32 (wejście od św. Tomasza), tel. 135-82.
Dyrektor: Dr. Drohocki Izydor.

GIEŁDA ZBOŻOWA
w Krakowie, Potockiego 3, oficyny, tel. 138-73.
Prezes: Karol Żeleński.
Dyrektor: Dr. Landy Ludwik.

Instytucje bankowe prywatne.

KOMUNALNA KASA OSZCZĘDNOŚCI MIASTA KRAKOWA
Szpitalna 15, tel. 103-56 i 120-65 (centrala).

Naczelny Dyrektor: Dorawski Józef, tel. 156-08.
Dyrektor: Dr. Bogdani Roman, tel. 183-40.
Zast. Dyrektora: Józefczyk Zygmunt, tel. 173-40.
Prokurent: Dr. Chodorowski Stanisław, tel. 173-40.
Naczelnik Działu Kontr. wkładek: Jakubowski Wład.
Naczelnik Działu weksiowego: Simler Edmund.
Naczelnik Rachunkowości: Dreszer Marjan.
Naczelnik Zakł. Zastawniczego: Sauer Franciszek.
Sekretarz: Weiner Zygmunt.

KOMUNALNA POWIATOWA KASA OSZCZĘDNOŚCI
Pijarska 1,
tel. centrala 131-73, 115-97, rozmównica tel. 101-03.

Naczelny Dyrektor: Kochanowski Stanisław.
Dyrektor admin.: Mikucki Jan.
Wicedyrektor: Dr. Jelonek Kazimierz.
Prokurenci: Dr. Czernik Jan, Szwaja Jan, sekretarz.

KOMUNALNA KASA OSZCZĘDNOŚCI MIASTA KRAKOWA
Oddział w Podgórzu, Józefińska 18, tel. 102-80.
P. o. Kierownika: Bartel Władysław.

Aktualności sportowe z całego świata w słowie i obrazie daje Raz Dwa Trzy

GARGOYLE
MOBILOIL
przodujący olej świata — zapewnia najwyższą sprawność, bezpieczeństwo ruchu oraz oszczędności.
Mobiloil VACUUM OIL COMPANY S. A.
1904

AKCYJNY BANK HIPOTECZNY.
Filja w Krakowie, Rynek Gł. 21 albo Bracka 1, tel. 152-10.
Dyrektor: Bortnik Jan , pl. Jabłonowskich 4, II p., tel. 100-45.
Zastępca Dyr.: Bonhard Marek, Bracka 1 A, III p., tel. 152-11.

BANK DYSKONTOWY WARSZAWSKI S. A.
Oddział w Krakowie, Rynek Gł. 25, tel. 152-30.
Dyrektor: Dr. Warzycki Kazimierz, Rynek Gł. 25, II p., tel. 152-31.
Zastępca Dyr.: Redlinger Henryk, Rynek Gł. 25, tel. 152-32.

BANK HANDLOWY W WARSZAWIE S. A.
Oddział w Krakowie, Rynek Gł. 19,
tel. 138-81, 138-82.
Dyrektor: Dr. Kesler Maksymiljan, Basztowa 1, tel. 138-84.
Dyrektor: Dr. Grünberg Norbert, Siemiradzkiego 23.

BANK KOMERCJALNY S. A.
Kraków, Rynek Gł. 5,
tel. 111-70.
Dyrektor: Dr. Epstein Henryk.
Zastępca Dyr.: Schwarz Ozjasz.

BANK ZACHODNI S. A. W WARSZAWIE
Oddział w Krakowie, Rynek Gł. 22,
tel. 103-44, 145-33.
Dyrektorzy: Hoffman Stanisław, Kremerowska 14, tel. 119-89, Pliszewski Edward, Jasna 10.

BANK ZWIĄZKU SPÓŁEK ZAROBKOWYCH S. A.
Oddział Krakowski, Rynek Gł. 8,
tel. 115-30, 142-85.
Dyrektor: Jędrzejowski Rudolf, Garncarska 14, tel. 162-20.
Zastępca Dyr.: Michalski Feliks, Wenecja 1.

POWSZECHNY BANK KREDYTOWY S. A.
Oddział w Krakowie, Rynek Gł. 35,
tel. 152-25, 121-66.
Dyrektor: Dr. Mueller Antoni, Smoleńsk 25 a, tel. 149-01.
Zastępca Dyr.: Dr. Aronsohn Ludwik, plac Szczepański róg Pijarskiej, tel. 145-48.

POWSZECHNY
BANK ZWIĄZKOWY W POLSCE S. A.
Oddział w Krakowie, Rynek Gł. 44,
tel.: centrala, biura i kantor wymiany: 152-35; dyrekcja: 115-80 i 115-81.
Dyrektor: Greif Maksymiljan, św. Jana 2, tel. 144-42.
Dyrektor: Sznapik Artur, Straszewskiego 10, tel. 111-72.

DOM BANKOWY A. HOLZER,
św. Gertrudy 11.
Właściciel: Wohl Artur, J. Sarego 2, tel. 131-80.
Prokurenci:
Bergner Leon, Rynek Podg. 13, tel. 105-14.
Dr. Holzer Alfred, Al. H. Sienkiewicza 18, tel. 127-36.
Raab Leon, J. Sarego 2, tel. 108-73.
Rozenzweig Elkan, Kaz. Wielkiego 71, tel. 142-06.
Schenirer Jakób, św. Gertrudy 23, tel. 148-25.
Wald Leon, J. Sarego 26, tel. 117-92.

Spółdzielcze instytucje kredytowe w Krakowie.

Bank Mieszczańsko-Ludowy, Wielopole 11, III p. tel. 147-10.
Bank Spółdzielczy dla Rzemiosła, Handlu i Rolnictwa. Dunajewskiego 3, tel. 105-76.
Bank Spółdzielczy Drzewno-Budowlany, Szewska 21, tel. 157-18.
„Fortuna" — Bank Spółdzielczy, Stradom 11, tel. 135-45.
Kasa Zaliczkowa Drukarzy i Pokr. Zawodów, Rynek Gł. L. 12, tel. 107-77.
Krakowskie Tow. Zal. Urzędn., św. Jana 14.
Podgórska Spółdzielnia Kredytowa, Józefińska 5.
Spółdzielczy Bank Centralny, Józefa 1, tel. 136-93.
Spółdzielczy Bank Kredytowy, Stradom 13, tel. 137-64.
Spółdzielnia Kredytowa Funkc. Państw. Cyw. i Wojsk. oraz Prywatnych R. P. „Stok", Mikołajska 32, tel. 114-39.
Towarzystwo Kredytowe Oszczędności Urzędn. Pocztowych, pl. Bernardyński 1.
Związek Kredytowy, Grodzka 21, tel. 137-78.

Związek Przemysłowców w Krakowie.

Szpitalna 15, II p., tel. 121-41.

Prezydjum Związku:
Prezes: Inż. Schimitzek Antoni.
Wiceprezesi: Inż. Brzozowski Jan, Epstein Tadeusz, Inż. Krudzielski Zdzisław, Dr. Merz Ludwik.

Dyrekcja Związku:
Dyrektor: Dr. Jarszyński Zygmunt.
Wicedyrektor: Dr. Spitzer Tadeusz.

Co tydzień rewja wszystkich dziedzin sportu w Raz Dwa Trzy

Krakowskie Towarzystwo Techniczne.

Straszewskiego 28, tel. 100-15.

Godziny urzędowe od 16—19.
Prezes: Prof. Gajdowski Adam.
Wiceprezes: Inż. Rolle Karol.
Sekretarz: Inż. Tokarski Jerzy.

Towarzystwo Przyjaciół Sztuk Pięknych w Krakowie.

Plac Szczepański 4, tel. 100-08.

Towarzystwo właścicieli realności W. Krakowa.

Sienna 2, tel. 146-78.

Prezes: Dr. Steinberg Józef.
Wiceprezesi: Breuer K., Dr. Geldwerth Leon, Płk. Pokorny Józef.
Skarbnik i Sekretarz: Dr. Finder Mieczysław.
Gospodarze: Litawski Józef, Wolnowa Natalja.
Dyr. biura i Radca prawny T-wa: Dr. Kornreich Maks.

Towarzystwo Katolickich Właścicieli Realności.

Karmelicka 15, tel. 113-40.
Prezes: Dr. Bakałowicz Aleksander.

Towarzystwa Ubezpieczeń.

Krakowskie Towarzystwo Wzajemnych Ubezpieczeń „Florjanka", Basztowa 7, tel. gł. i bocznica 100-64.
„Feniks", Rynek Kleparski 4, tel. 102-73 i 133-18.
„Assicurazioni Generali Trieste", św. Krzyża 5, tel. 145-19 i 168-00.
„Orzeł", A. Potockiego 9, tel. og. 103-78, Dyrekcji 137-98, Dyrektor 136-14.
„Piast", św. Anny 9, tel. 123-25.
„Polonia", św. Krzyża 5, tel. 115-41.
„Poznańsko-Warszawskie Tow. Ubezp.", Florjańska 51, tel. 133-43.
„Port", Basztowa 24, tel. 113-17.
„Przezorność", A. Potockiego 8, tel. 137-08.
„Przyszłość", Basztowa 15, wejście od Rynku Kleparskiego 4, tel. 102-73 i 133-18.
„Silesia", A. Potockiego 13, tel. 101-84.
„Vita", Florjańska 15, tel. 137-35.
Warszawskie Tow. Ubezp., Dunajewskiego 2, tel. 133-39.
„Patria", Dunajewskiego 2, tel. 133-39.
Powszechny Zakład Ubezp. Wzajemnych, Dunajewskiego 3, tel. 138-05.
„Kotwica", pl. WW. Świętych 10, tel. 138-03 i 183-30.

Hotele w Krakowie.

City, św. Gertrudy 28, tel. 134-78; Europejski, Lubicz 6, tel. 101-16; Francuski, Pijarska 13, tel. 152-95; Grand, Sławkowska 5, tel. 152-85; Imperial, Kopernika 8, tel. 119-16; Londyński, Stradom 11, tel. 128-59; Monopol, św. Gertrudy 6, tel. 104-05; Müller, Krakowska 1, tel. 113-42; Narodowy, Poselska 20, tel. 130-22; Polonia, Basztowa 25, tel. 152-90; Pollera, Szpitalna 30, tel. 102-62, 137-15; Polski, Florjańska 42, tel. 104-69; Pod Różą, Florjańska 14, tel. 122-63; Poznański, Lubicz 3; Royal, św. Gertrudy 25, tel. 116-76, 111-07; Saski, Sławkowska 3, tel. 100-37, 129-21; Spatz, Miodowa 7; Victoria, Zwierzyniecka 6, tel. 106-55; Warszawski, Pawia 6, tel. 106-23; Wiedeński, Miodowa 11.

PENSJONATY:

Bristol, Karmelicka 1, tel. 130-87; Carlton, Karmelicka 54, tel. 129-40; Goplana, Krupnicza 14; Kujawianka, Sobieskiego 5; Lubin, Pierackiego 17, tel. 124-78; „Nouvelle", Zacisze 14, tel. 124-49; Ostoja, Gołębia 14; Podlasie, Lorttańska 4, tel. 123-10; Skrzetuska J. Piłsudskiego 15, tel. 102-86; Varsovie, Radziwiłłowska 13.

DOMY NOCLEGOWE:

Chłipalski Jan, Rynek Kleparski 14, tel. 145-92; Fischer Ewa, pl. Matejki 2; Rattner Tauba, Skałeczna 1.

Znakomici publicyści i najlepsi feljetoniści są na usługach I. K. C.

CUKIERNIA MAURIZIO KRAKÓW
poleca znane ze swej jakości wszelkie wyroby cukiernicze **Rynek Główny 38**

ZAKŁADY GRAFICZNE

»STYL«

W KRAKOWIE
UL. KRUPNICZA 6

Telef. 111-02

DRUKARNIA ⁘ LITOGRAFJA
OFSET ⁘ SZTYCHARNIA NUT
INTROLIGATORNIA ⁘ KARTONAŻE ⁘ POWIELANIE PLANÓW

JEDYNE W SWOIM RODZAJU SKÓRY GARBOWANIA DĘBOWEGO

MARKO i SKA

GARBARNIA SZCZAKOWA

983

ŚWIAT NA DŁONI...



oto wrażenie

jakie odnosimy czytając

ILUSTROWANY

KURYER CODZIENNY

bo I. K. C. jest dziennikiem, wyposażonym w najbardziej nowoczesne środki techniki prasowej, dzięki którym przynosi najświeższe aktualności z całego świata, sensacyjne wywiady i reportaże. — Zasięgiem swej poczytności obejmuje I. K. C. całą Polskę i ukazuje się

w nakładzie 244.478 egzempl. dziennie.

Co tydzień 12 dodatków specjalnych bezpłatnych: Gospodarczy, Lekarski, Turystyczno-Zdrojowy i Komunikacyjny, Sportowy, Kobiecy, Ogrodniczo-Hodowlany, Filmowy, Techniczny, Metapsychiczny, Literacko-Naukowy, Fotograficzny i Powieściowy.

I. K. C. rozporządza sztabem korespondentów, rozsianych na całym świecie i zamieszcza artykuły i feljetony czołowych publicystów polskich i zagranicznych.

Prenumeratę przyjmuje:

ADMINISTRACJA I. K. C. KRAKÓW WIELOPOLE 1 „PAŁAC PRASY"

›GRAND HOTEL‹

SKA AKC.

Łódź, ul. Piotrkowska 72. Telefon 199-20.

Pierwszorzędny Hotel, komfortowo urządzony

2023

GAZOWNIA MIEJSKA

ul. Targowa 18 **Łódź** *Telefon 101-53*

2027

Dział X.

Informator województwa łódzkiego

Tyber Leon

Łódź, Piotrkowska 49

Telefon Nr 106-33

Generalny Reprezentant
maszyn do pisania „ROYAL".

Generalny Reprezentant
wag uchylnych „LECHJA" i „VICTORIA",

fabryczne składy papieru i mater. piśmien.

2025

WAPNO PALONE
■
MIAŁ WAPIENNY DO CELÓW ROLNICZYCH
■
KRZEMIONKA
■
KAMIEŃ WAPIENNY
■
GIPS

ZJEDNOCZONE ZAKŁADY WAPIENNE
»WAPNORUD«
W RUDNIKACH
SPÓŁKA AKCYJNA

ZARZĄD W WARSZAWIE, UL. TRĘBACKA 15
TELEFON NR. 611-04

2005

WINA FRANCUSKIE

bezwzględnie oryginalne
z ulubionem

Anjou Chateau Bouvraie

na czele
która najbardziej zastępuje Szampan

poleca: francuska hurtownia win

SIMON ASTOLFI, Warszawa
UL. MONIUSZKI 8
TELEFON NR. 225-12.

Dostawca najpoważniejszych Klubów i Kasyn Wojskowych w Warszawie i na prowincji.

Filji nie posiada, Filji nie posiada.

1912

Największa i najwytworniejsza Wypożyczalnia Książek 2029

„ATENA"

WŁAŚCICIELE P. T. I H. MIX
ŁÓDŹ, UL. PIOTRKOWSKA L. 108
oficyna, parter (obok Kina „Palace")

zaopatrywana w najlepsze nowości w 5-ciu językach ■ Bogaty dział książek dla młodzieży ■ Wypożyczamy tylko nowe i czyste egzemplarze

Dział X.

Województwo Łódzkie

Informator

Komunalna Kasa Oszczędności
miasta ŁODZI (Dom własny)
Gmina miasta Łodzi odpowiada za wszelkie zobowiązania Kasy całym majątkiem i wszystkiemi dochodami
2026

POLSKIE TOWARZYSTWO UBEZPIECZEŃ
„PATRIA" S. A.
Oddział: w ŁODZI, ul. Piotrkowska 111. Tel. 176-00, 213-24
Ubezpieczenia: od następstw wypadków, od odpowiedzialności cywilnej i samochodowe
1908

Województwo Łódzkie.

Podział administracyjny wojew. łódzkiego, według stanu z dnia 1 sierpnia 1934.

Województwo łódzkie obejmuje 13 powiatów, 43 gmin miejskich i 232 gminy wiejskie.

Oznaczenia * (Siedziba komornika)

Nazwy bez bliższego określenia oznaczają gminy wiejskie.

ob. dw. = obszar dworski
cz. = część
m. = miasto.

Spis miast województwa Łódzkiego.

(Miasta wydrukowane **półtłusto** w tem zestawieniu, są miastami **wydzielonemi** z powiatowego związku).

Aleksandrów, Bełchatów, Błaszki, Brzeziny, Dąbie, Dobra, Głowno, Golina, **Kalisz,** Kleczew, Kłodawa, Koło, Koniecpol, Konin, Konstantynów, Łask, Łęczyca, **Łódź,** Ozorków, **Pabjanice, Piotrków,** Poddębice, Praszka, Pyzdry, Radomsko, Ruda Pabjanicka, Rychwał, Sieradz, Słupca, Stawiszyn, Stryków, Sulejów, Szadek, Ślesin, **Tomaszów Mazow.,** Tuliszków, Turek, Tuszyn, Uniejów, Warta, Wieluń, Wieruszów, Zagórów, Zduńska Wola, **Zgierz,** Złoczew.

POWIAT BRZEZINY

15 gmin wiejskich i 4 gminy miejskie.

Gminy wiejskie:

Będków, poczta Będków, sąd grodzki Tomaszów Maz.*, stacja kol. Czarnocin.
Biała, poczta Stryków k. Łodzi, sąd grodzki Stryków, stacja kol. Glinnik.
Bratoszewice, poczta Głowno k. Łowicza, sąd grodz. Zgierz, stacja kol. Głowno.
Ciosny, poczta Rokiciny, sąd grodzki Tomaszów Maz.*, stacja kol. Rokiciny.
Długie, poczta Koluszki, sąd grodzki Brzeziny*, stacja kol. Koluszki.
Dmosin, poczta Głowno k. Łowicza, sąd grodzki Brzeziny*, stacja kol. Głowno.
Dobra, poczta Stryków k. Łodzi, sąd grodzki Zgierz, stacja kol. Stryków.
Gałkówek, poczta Gałkówek, sąd grodzki Brzeziny*, stacja kol. Gałkówek.
Lipiny, poczta Brzeziny k. Łodzi, sąd grodzki Brzeziny*, stacja kol. Koluszki.
Łazisko, poczta Tomaszów Maz., sąd grodzki Tomaszów Maz.*, stacja kol. Tomaszów Maz.
Łaznów, poczta Rokiciny, sąd grodzki Tomaszów Maz., stacja kol. Rokiciny.
Mikołajów, poczta Rokiciny, sąd grodzki Brzeziny*, stacja kol. Rokiciny.
Mroga Dolna, poczta Rogów k. Koluszek, sąd grodz. Brzeziny*, stacja kol. Rogów.
Niesułków, poczta Stryków k. Łodzi, sąd grodzki Brzeziny*, stacja kol. Stryków.
Popneń, poczta Jeżów, sąd grodzki Brzeziny*, stacja kol. Rogów.

Gminy miejskie:

Brzeziny, poczta Brzeziny k. Łodzi, sąd grodzki Brzeziny*, stacja kol. Koluszki.
Głowno, poczta Głowno k. Łowicza, sąd grodzki Zgierz, stacja kol. Głowno.
Stryków, poczta Stryków k. Łodzi, sąd grodzki Stryków, stacja kol. Stryków.
Tomaszów Maz., poczta Tomaszów Maz., sąd grodzki Tomaszów Maz.*, stacja kol. Tomaszów Maz.

POWIAT KALISZ

20 gmin wiejskich i 3 gminy miejskie.

Gminy wiejskie:

Błaszki, poczta Błaszki, sąd grodzki Kalisz*, stacja kol. Błaszki.
Brudzew, poczta Stawiszyn, sąd grodzki Kalisz*, stacja kol. Zbiersk.
Ceków, poczta Ceków, sąd grodzki Kalisz*, stacja kol. Kamień.
Chocz, poczta Chocz, sąd grodzki Kalisz*, stacja kol. Pleszew.
Godziesze, poczta Godziesze Małe, sąd grodzki Kalisz*, stacja kol. Kalisz.
Iwanowice, poczta Iwanowice n. Prosną, sąd grodzki Kalisz*, stacja kol. Radliczyce.
Kalisz, poczta Kalisz, sąd grodzki Kalisz*, stacja kol. Kalisz.
Kamień, poczta Kamień k. Kalisza, sąd grodzki Kalisz*, stacja kol. Kamień.
Kościelec, poczta Kościelec k. Stawiszyna, sąd grodz. Kalisz*, stacja kol. Goliszew.
Koźminek, poczta Koźminek, sąd grodzki Kalisz*, stacja kol. Opatówek.
Marchwacz, poczta Opatówek, sąd grodzki Kalisz*, stacja kol. Opatówek.
Opatówek, poczta Opatówek, sąd grodzki Kalisz*, stacja kol. Opatówek.
Ostrów Kaliski, poczta Kalisz, sąd grodzki Kalisz*. stacja kol. Grabów Wlkp.
Pamięcin, poczta Kalisz, sąd grodzki Kalisz*, stacja kol. Kalisz.
Staw, poczta Staw, sąd grodzki Kalisz*, stacja kol. Radliczyce.
Strzałków, poczta Lisków k. Kalisza, sąd grodzki Kalisz*, stacja kol. Opatówek.
Tyniec, poczta Kalisz, sąd grodzki Kalisz*, stacja kol. Kalisz.
Zbiersk,, poczta Zbiersk, sąd grodzki Kalisz*, stacja kol. Zbiersk.
Zborów, poczta Kalisz, sąd grodzki Kalisz*, stacja kol. Żelazków.
Żydów, poczta Kalisz, sąd grodzki Kalisz*, stacja kol. Kalisz.

Gminy miejskie:

Błaszki, poczta Błaszki, sąd grodzki Kalisz*, stacja kol. Błaszki.
Kalisz, poczta Kalisz, sąd grodzki Kalisz*, stacja kol. Kalisz.
Stawiszyn, poczta Stawiszyn, sąd grodzki Kalisz*, stacja kol. Petryki.

T. S. L. pracuje nad wytworzeniem nowego typu obywatela, świadomego celów Państwa i stosunku własnego do Rzeczypospolitej. *Dobry obywatel jest źródłem mocy Państwa.*

NAJWIĘKSZA FABRYKA MYDŁA W POLSCE: PRZEMYSŁ TŁUSZCZOWY SCHICHT-LEVER S.A. WARSZAWA, NOWY ZJAZD 1.
Przedstawiciele: ŁÓDŹ: BUCHHOLTZ i WOTITZ ul. Piotrkowska 80. — tel.: 157-20. WARSZAWA: Nowy Zjazd 1. — tel.: 555-40.
1938

POWIAT KOŁO

13 gmin wiejskich i 3 gminy miejskie.

Gminy wiejskie:

Brudzew, poczta Brudzew, sąd grodzki Koło*, stacja kol. Koło.
Budzisław, poczta Koło, sąd grodzki Koło*, stacja kol. Koło.
Chełmno, poczta Dąbie n. Nerem, sąd grodzki Koło*, stacja kol. Chełmno Kolskie.
Czołowo, poczta Koło, sąd grodzki Koło*, stacja kol. Koło.
Drzewce, poczta Kłodawa, sąd grodzki Koło*, stacja kol. Dąbie Kolskie.
Izbica, poczta Izbica Kujawska, sąd grodzki Koło*, stacja kol. Izbica Kujawska.
Karszew, poczta Dąbie n. Nerem, sąd grodzki Koło*, stacja kol. Dąbie Kolskie.
Kłodawa, poczta Kłodawa, sąd grodzki Koło*, stacja kol. Kłodawa.
Kościelec, poczta Koło, sąd grodzki Koło*, stacja kol. Koło.
Koźmin, poczta Brudzew, sąd grodzki Koło*, stacja kol. Koło
Krzykosy, poczta Kłodawa, sąd grodzki Koło*, stacja kol. Kłodawa.
Lubotyń, poczta Babiak, sąd grodzki Koło*, stacja kol. Mostki Kujaw.
Sompolno, poczta Sompolno, sąd grodzki Koło*, stacja kol. Sompolno.

Gminy miejskie:

Dąbie, poczta Dąbie n. Nerem, sąd grodzki Koło*, stacja kol. Dąbie Kolskie.
Kłodawa, poczta Kłodawa, sąd grodzki Koło*, stacja kol. Kłodawa.
Koło, poczta Koło, sąd grodzki Koło*, stacja kol. Koło.

POWIAT KONIN

26 gmin wiejskich i 8 gmin miejskich.

Gminy wiejskie:

Brzeźno, poczta Konin, sąd grodzki Konin*, stacja kol. Konin.
Ciążeń, poczta Ciążeń, sąd grodzki Słupca*, stacja kol. Słupca.
Dłusk, poczta Pyzdry, sąd grodzki Słupca*, stacja kol. Słupca.
Dąbroszyn, poczta Rychwał k. Konina, sąd grodzki Konin*, stacja kol. Konin.
Golina, poczta Golina n. Wartą, sąd grodzki Konin*, stacja kol. Spławie.
Gosławice, poczta Gosławice, sąd grodzki Konin*, stacja kol. Gosławice.
Grodziec, poczta Grodziec k. Konina, sąd grodzki Konin*, stacja kol. Konin.
Kazimierz Biskupi, poczta Kazimierz Biskupi, sąd grodzki Kleczew*, stacja kol. Kazimierz Biskupi.
Kleczew, poczta Kleczew, sąd grodzki Kleczew*, stacja kol. Kleczew.
Kramsk, poczta Kramsk, sąd grodzki Konin*, stacja kol. Kramsk.
Lądek, poczta Lądek, sąd grodzki Słupca*, stacja kol. Cienin.
Młodojewo, poczta Słupca, sąd grodzki Słupca*, stacja kol. Słupca.
Oleśnica, poczta Zagórów, sąd grodzki Słupca*, stacja kol. Słupca.
Ostrowite, poczta Kleczew, sąd grodzki Kleczew*, stacja kol. Słupca.
Piorunów, poczta Turek, sąd grodzki Konin*, stacja kol. Konin.
Piotrkowice, poczta Ślesin k. Konina, sąd grodzki Kleczew*, stacja kol. Ślesin.
Rzgów, poczta Rzgów k. Konina, sąd grodzki Konin*, stacja kol. Konin.
Skulskawieś, poczta Skulsk, sąd grodzki Kleczew*, stacja kol. Gopło.
Sławoszewek, poczta Kleczew, sąd grodzki Kleczew*, stacja kol. Konin.
Stare miasto, poczta Konin, sąd grodzki Konin*, stacja kol. Konin.
Szymanowice, poczta Szymanowice n. Prosną, sąd grodzki Słupca*, stacja kol. Robaków.
Trąbczyn, poczta Trąbczyn, sąd grodzki Słupca*, stacja kol. Słupca.
Tuliszków, poczta Tuliszków, sąd grodzki Konin*, stacja kol. Konin.
Wilczogóra, poczta Wiczyn, sąd grodzki Kleczew*, stacja kol. Wronowy.
Władysławów, poczta Władysławów k. Turka, sąd grodzki Konin*, stacja kol. Konin.
Wysokie, poczta Kramsk, sąd grodzki Konin*, stacja kol. Kramsk.

Gminy miejskie:

Golina, poczta Golina n. Wartą, sąd grodzki Konin*, stacja kol. Spławie.
Kleczew, poczta Kleczew, sąd grodzki Kleczew*, stacja kol. Kleczew.
Konin, poczta Konin, sąd grodzki Konin*, stacja kol. Konin.
Pyzdry, poczta Pyzdry, sąd grodzki Słupca*, stacja kol. Pyzdry.
Rychwał, poczta Rychwał k. Konina, sąd grodzki Konin*, stacja kol. Zbiersk.
Słupca, poczta Słupca, sąd grodzki Słupca*, stacja kol. Słupca.
Ślesin, poczta Ślesin k. Konina, sąd grodzki Kleczew*, stacja kol. Ślesin Wąskotorowy.
Zagórów, poczta Zagórów, sąd grodzki Słupca*, stacja kol. Słupca.

POWIAT ŁASK

18 gmin wiejskich i 2 gminy miejskie.

Gminy wiejskie:

Bałucz, poczta Łask, sąd grodzki Łask*, stacja kol. Łask.
Buczek, poczta Buczek, sąd grodzki Łask*, stacja kol. Łask.
Chociw, poczta Widawa, sąd grodzki Widawa*, stacja kol. Widawa.
Dąbrowa-Rusiecka, poczta Rusiec, sąd grodzki Widawa*, stacja kol. Rusiec.
Dłutów, poczta Dłutów k. Pabjanic, sąd grodzki Pabjanice*, stacja kol. Pabjanice.
Dobroń, poczta Pabjanice, sąd grodzki Łask*, stacja kol. Dobroń.
Górka Pabjanicka, poczta Pabjanice, sąd grodzki Pabjanice*, stacja kol. Pabjanice.
Lutomiersk, poczta Lutomiersk, sąd grodzki Łask*, stacja kol. Łódź Kaliska.
Łask, poczta Łask, sąd grodzki Łask*, stacja kol. Łask.
Pruszków, poczta Łask, sąd grodzki Łask*, stacja kol. Łask.
Sędziejowice, poczta Sędziejowice, sąd grodzki Widawa*, stacja kol. Łask.
Szczerców, pocza Szczerców, sąd grodzki Widawa*, stacja kol. Widawa.
Widawa, poczta Widawa, sąd grodzki Widawa*, stacja kol. Widawa.
Widzew, poczta Pabjanice, sąd grodzki Pabjanice*, stacja kol. Pabjanice.
Wodzierady, poczta Lutomiersk, sąd grodzki Łask*, stacja kol. Łask.
Wygiełzów, poczta Zelów, sąd grodzki Widawa*, stacja kol. Widawa.
Zapolice, poczta Strońsko, sąd grodzki Widawa*, stacja kol. Zduńska Wola.
Zelów, poczta Zelów, sąd grodzki Łask*, stacja kol. Łask.

Gminy miejskie:

Łask, poczta Łask, sąd grodzki Łask*, stacja kol. Łask.
Pabjanice, poczt Pabjanice, sąd grodzki Pabjanice*, stacja kol. Pabjanice.

POWIAT ŁĘCZYCA

15 gmin wiejskich i 3 gminy miejskie.

Gminy wiejskie:

Chociszew, poczta Ozorków, sąd grodzki Ozorków*, stacja kol. Ozorków.
Dalików, poczta Poddębice, sąd grodzki Ozorków*, stacja kol. Ozorków.
Gostków, poczta Wartkowice, sąd grodzki Łęczyca*, stacja kol. Łęczyca.
Grabów, poczta Grabów k. Łęczycy, sąd grodzki Łęczyca*, stacja kol. Łęczyca.
Leśmierz, poczta Góra św. Małgorzaty, sąd grodzki Ozorków*, stacja kol. Sierpów.
Mazew, poczta Grabów k. Łęczycy, sąd grodzki Łęczyca*, stacja kol. Walew.
Piaskowice, poczta Ozorków, sąd grodzki Ozorków*, stacja kol. Ozorków.
Piątek, poczta Piątek, sąd grodzki Łęczyca*, stacja kol. Łęczyca.
Poddębice, poczta Poddębice, sąd grodzki Ozorków*, stacja kol. Łęczyca.
Rogoźno, poczta Wypychów, sąd grodzki Ozorków*, stacja kol. Ozorków.
Sobótka, poczta Grabów k. Łęczycy, sąd grodzki Łęczyca*, stacja kol. Turzynów.
Tkaczew, poczta Łęczyca, sąd grodzki Łęczyca*, stacja kol. Ozorków.
Topola, poczta Łęczyca, sąd grodzki Łęczyca*, stacja kol. Łęczyca.
Tum, poczta Łęczyca, sąd grodzki Łęczyca*, stacja kol. Łęczyca.
Witonia, poczta Witonia, sąd grodzki Łęczyca*, stacja kol. Witonia.

Gminy miejskie:

Łęczyca, poczta Łęczyca, sąd grodzki Łęczyca*, stacja kol. Łęczyca.
Oozorków, poczta Ozorków, sąd grodzki Ozorków*, stacja kol. Ozorków.
Poddębice, poczta Poddębice, sąd grodzki Ozorków*, stacja kol. Poddębice.

POWIAT ŁÓDŹ

16 gmin wiejskich i 5 gmin miejskich.

Gminy wiejskie:

Bacice, poczta Lutomiersk, sąd grodzki Łódź*, stacja kol. Łódź.
Bełdów, poczta Aleksandrów k. Łodzi, sąd grodzki Łódź*, stacja kol. Zgierz.
Brójce, poczta Tuszyn, sąd grodzki Tuszyn*, stacja kol. Andrzejów.
Brus, poczta Konstantynów n. Nerem, sąd grodzki Łódź*, stacja kol. Łódź Kaliska.
Brużyca-Wielka, poczta Aleksandrów k. Łodzi, sąd grodzki Zgierz*, stacja kol. Zgierz.
Cohjny, poczta Chojny k. Łodzi, sąd grodzki Łódź*, stacja kol. Chojny.
Czarnocin, poczta Czarnocin, sąd grodzki Tuszyn*, stacja kol. Czarnocin.
Gospodarz, poczta Rzgów k. Łodzi, sąd grodzki Tuszyn*, stacja kol. Pabjanice.
Kruszów, poczta Tuszyn, sąd grodzki Tuszyn*, stacja kol. Baby.
Lućmierz, poczta Zgierz, sąd grodzki Zgierz*. stacja kol. Zgierz.
Łagiewniki, poczta Zgierz, sąd grodzki Zgierz*, stacja kol. Zgierz.
Nowosolna, poczta Andrzejów k. Łodzi, sąd grodzki Łódź*, stacja kol. Widzew.
Puczniew, poczta Lutomiersk, sąd grodzki Łódź* stacja kol. Łódź Kaliska.
Radogoszcz, poczta Radogoszcz k. Łodzi, sąd grodzki Łódź*, stacja kol. Łódź Kaliska.
Rąbień, poczta Aleksandrów k. Łodzi, sąd grodzki Łódź*, stacja kol. Zgierz.
Wiskitno, poczta Chojny k. Łodzi, sąd grodzki Tuszyn*, stacja kol. Chojny.

Gminy miejskie:

Aleksandrów, poczta Aleksandrów k. Łodzi, sąd grodzki Łódź*, stacja kol. Zgierz.

I. K. C. dba o konsolidację w społeczeństwie i walczy o dobro ogółu

Konstantynów, poczta Konstantynów n. Nerem, sąd grodzki Łódź*, stacja kol. Łódź Kaliska.
Ruda Pabjanicka, poczta Ruda Pabjanicka, sąd grodz. Łódź*, stacja kol. Chojny.
Tuszyn, poczta Tuszyn, sąd grodzki Tuszyn*, stacja kol. Chojny.
Zgierz, poczta Zgierz, sąd grodzki Zgierz*, stacja kol. Zgierz.

POWIAT ŁÓDŹ MIASTO

m. Łódź, poczta Łódź, sąd grodzki Łódź, stacja kol. Łódź.

POWIAT PIORTKÓW.

21 gmin wiejskich i 3 gminy miejskie.

Gminy wiejskie:

Bełchatówek, poczta Bełchatów, sąd grodzki Bełchatów, stacja kol. Piotrków.
Bogusławice, poczta Wolbórz, sąd grodzki Piotrków*, stacja kol. Baby.
Bujny-Szlacheckie, poczta Zelów, sąd grodzki Bełchatów, stacja kol. Łask.
Chabielice, poczta Szczerców, sąd grodzki Bełchatów, stacja kol. Rusiec.
Golesze, poczta Wolbórz, sąd grodzki Piotrków*, stacja kol. Tomaszów Maz.
Gorzkowice, poczta Gorzkowice sąd grodzki Piotrków*, stacja kol. Gorzkowice.
Grabica, poczta Grabica, sąd grodzki Piotrków*, stacja kol. Piotrków.
Kamieńsk, poczta Kamieńsk, sąd grodzki Piotrków*, stacja kol. Nowy Kamińsk.
Kleszczów, poczta Kleszczów, sąd grodzki Bełchatów, stacja kol. Kamińsk.
Kluki, poczta Kluki, sąd grodzki Bełchatów, stacja kol. Rusiec.
Krzyżanów, poczta Piotrków Trybunalski, sąd grodz Piotrków*, stacja klo. Milejów.
Łęczno, poczta Sulejów, sąd grodzki Piotrków*, stacja kol. Piotrków.
Łękawa, poczta Łękawa, sąd grodzki Bełchatów, stacja kol. Nowy Kamińsk.
Parzniewice, poczta Gorzkowice, sąd grodzki Piotrków*, stacja kol. Rozprza.
Podolin, poczta Baby, sąd grodzki Piotrków*, stacja kol. Baby.
Ręczno, poczta Łęki Szlacheckie, sąd grodzki Piotrków*, stacja kol. Gorzkowice.
Rozprza, poczta Rozprza, sąd grodzki Piotrków*, stacja kol. Rozprza.
Szydłów, poczta Piotrków Trybunalski, sąd grodzki Piotrków*, stacja kol. Piotrków.
Uszczyn, poczta Przygłów, sąd grodzki Piotrków*, stacja kol. Piotrków.
Wadlew, poczta Drużbice, sąd grodzki Bełchatów, stacja kol. Pabjanice.
Woźniki, poczta Suchocice, sąd grodzki Piotrków*, stacja kol. Piotrków.

Gminy miejskie:

Bełchatów, poczta Bełchatów, sąd grodzki Bełchatów, stacja kol. Piotrków.
Piotrków, poczta Piotrków Trybunalski, sąd grodzki Piotrków*, stacja kol. Piotrków.
Sulejów, poczta Sulejów, sąd grodzki Piotrków*, stacja kol. Piotrków.

POWIAT RADOMSKO

25 gmin wiejskich i 2 gminy miejskie.

Gminy wiejskie:

Brudzice, poczta Radomsko, sąd grodzki Brzeźnica, stacja kol. Kamińsk.
Brzeźnica, poczta Brzeźnica k. Radomska, sąd grodzki Brzeźnica, stacja kol. Radomsko.
Dąbrowa, poczta Juljanka, sąd grodzki Pławno, stacja kol. Radomsko.
Dmenin, poczta Radomsko, sąd grodzki Radomsko*, stacja kol. Radomsko.
Dobryszyce, poczta Radomsko, sąd grodzki Radomsko*, stacja kol. Radomsko.
Garnek, poczta Kłomnice, sąd grodzki Pławno, stacja kol. Kłomnice.
Gidle, poczta Gidle, sąd grodzki Pławno, stacja kol. Radomsko.
Gosławice, poczta Radomsko, sąd grodzki Radomsko*, stacja kol. Radomsko.
Kobiele, poczta Kobiele Wielkie, sąd grodzki Pławno, stacja kol. Radomsko.
Konary, poczta Kłomnice, sąd grodzki Kłomnice, stacja kol. Kłomnice.
Koniecpol, poczta Koniecpol, sąd grodzki Kłomnice, stacja kol. Koniecpol.
Kruszyna, poczta Wielgomłyny, sąd grodzki Kłomnice, stacja kol. Radomsko.
Maluszyn, poczta Silniczka, sąd grodzki Kłomnice, stacja kol. Włoszczowa.
Masłowice, poczta Przedbórz, sąd grodzki Radomsko*, stacja kol. Gorzkowice.
Pajęczno, poczta Pajęczno, sąd grodzki Brzeźnica, stacja kol. Radomsko.
Pławno, poczta Gidle, sąd grodzki Pławno, stacja kol. Radomsko.
Przerąb, poczta Gorzkowice, sąd grodzki Radomsko*, stacja kol. Gorzkowice.
Radomsko, poczta Radomsko, sąd grodzki Radomsko*, stacja kol. Radomsko.
Radziechowice, poczta Radomsko, sąd grodzki Radomsko*, stacja kol. Radomsko.
Rząśnia, poczta Pajęczno, sąd grodzki Brzeźnica, stacja kol. Radomsko.
Rzeki, poczta Kłomnice, sąd grodzki Pławno, stacja kol. Kłomnice.
Sulmierzyce, poczta Sulmierzyce k. Radomska, sąd grodzki Brzeźnica, stacja kol. Radomsko.
Wielgomłyny, poczta Wielgomłyny, sąd grodzki Radomsko*, stacja kol. Radomsko.
Zamoście, poczta Sulmierzyce k Radomska, sąd grodzki Brzeźnica, stacja kol. Radomsko.
Żytno, poczta Silniczka, sąd grodzki Pławno, stacja kol. Koniecpol.

Gminy miejskie:

Koniecpol, poczta Koniecpol, sąd grodzki Pławno, stacja Koniecpol.
Radomsko, poczta Radomsko, sąd grodzki Radomsko*, stacja kol. Radomsko.

HOTEL BRISTOL w Warszawie Sp. Akc. Telefon 5-51-60.
250 pokojów z wodą bieżącą zimną i gorącą i z telefonami
80 „ z łazienkami. Cena pokojów od zł 8.— za dobę.
Ceny niskie.
Restauracja.
DANCING tel. 2-95-93 COCKTAIL-BAR
Kuchnia wyborowa. Bogato zaopatrzona piwnica.
Gabinety tel. 2-84-84.
Ceny niskie.
1899

POWIAT SIERADZ.

19 gmin wiejskich i 5 gmin miejskich.

Gminy wiejskie:

Barczew, poczta Brzeźno k. Sieradza, sąd grodzki Sieradz*, stacja kol. Sieradz.
Bartochów, poczta Warta, sąd grodzki, Sieradz*, stacja kol. Sędzice.
Bogumiłów, stacja Sieradz, sąd grodzki Sieradz*, stacja kol. Sieradz.
Brzeźno, poczta Brzeźno k. Sieradza, sąd grodzki Sieradz*, stacja kol. Sieradz.
Charłupia Mała, poczta Sieradz, sąd grodzki Sieradz*, stacja kol. Sieradz.
Godynice, poczta Brąszewice, sąd grodzki Sieradz*, stacja kol. Sieradz.
Gruszczyce, poczta Błaszki, sąd grodzki Sieradz*, stacja kol. Błaszki.
Klonowa, poczta Klonowa k. Sieradza, sąd grodzki Sieradz*, stacja kol. Czastary.
Krokocice, poczta Zygry, sąd grodzki Zduńska Wola*, stacja kol. Otok.
Majaczewice, poczta Burzenin, sąd grodzki Sieradz*, stacja kol. Sieradz.
Męka, poczta Sieradz, sąd grodzki Sieradz*, stacja kol. Sieradz.
Rossoszyca, poczta Sieradz, sąd grodzki Sieradz*, stacja kol. Sieradz.
Szadek, poczta Szadek, sąd grodzki Zduńska Wola*, stacja kol. Szadek.
Wierzchy, poczta Zygry, sąd grodzki Zduńska Wola*, stacja kol. Poddębice.
Wojsławice, poczta Zduńska Wola, sąd grodzki Zduńska Wola*, stacja kol. Zduńska Wola.
Wróblew, poczta Sieradz, sąd grodzki Sieradz*, stacja kol. Sędzice.
Zadzim, poczta Zygry, sąd grodzki Zduńska Wola*, stacja kol. Otok.
Zduńska Wola, poczta Zduńska Wola, sąd grodzki Zduńska Wola*, stacja kol. Zduńska Wola.
Złoczew, poczta Złoczew k. Sieradza, sąd grodzki Sieradz*, stacja kol. Sieradz.

Gminy miejskie:

Sieradz, poczta Sieradz, sąd grodzki Sieradz*, stacja kol. Sieradz.
Szadek, poczta Szadek, sąd grodzki Zduńska Wola*, stacja kol. Szadek.
Warta, poczta Warta, sąd grodzki Sieradz*, stacja kol. Sędzice.
Zduńska Wola, poczta Zduńska Wola, sąd grodzki Zduńska Wola*, stacja kol. Zduńska Wola.
Złoczew, poczta Złoczew k. Sieradza, sąd grodzki Sieradz*, stacja kol. Sieradz.

POWIAT TUREK.

19 gmin wiejskich i 3 gminy miejskie.

Gminy wiejskie:

Biernacice, poczta Uniejów, sąd grodzki Turek*, stacja kol. Dąbie Kolskie.
Goszczanów, poczta Goszczanów, sąd grodzki Turek*, stacja kol. Błaszki.
Grzybki, poczta Warta, sądz grodzki Turek*, stacja kol. Błaszki.
Kościelnica, poczta Uniejów, sąd grodzki Turek*, stacja kol. Dąbie Kolskie.
Kowale-Pańskie, poczta Dobra k. Turka, sąd grodzki Turek*, stacja kol. Turek.
Lubola, poczta Pęczniew, sąd grodzki Turek*, stacja kol. Warta.
Malanów, poczta Turek, sąd grodzki Turek*, stacja kol. Turek.
Niemysłów, poczta Niemysłów, sąd grodzki Turek*, stacja kol. Dąbie Kolskie.
Niewiesz, poczta Uniejów, sąd grodzki Turek*, stacja kol. Dąbie Kolskie.
Ostrów-Wartski, poczta Warta, sąd grodzki Turek*, stacja kol. Turek.
Pęcherzew, poczta Turek, sąd grodzki Turek*, stacja kol. Turek.
Piekary, poczta Dobra k. Turka, sąd grodzki Turek*, stacja kol. Sieradz.
Piętno, poczta Turek, sąd grodzki Turek*, stacja kol. Piętno.
Skarżyn, poczta Turek, sąd grodzki Turek*, stacja kol. Turek.
Skotniki, poczta Dąbie n. Nerem, sąd grodzki Turek*, stacja kol. Dąbie Kolskie.
Tokary, poczta Tokary, sąd grodzki Turek*, stacja kol. Opatówek.
Wichertów, poczta Turek, sąd grodzki Turek*, stacja kol. Turek.
Wola Świniecka, poczta Świnice Warckie, sąd grodzki Turek*, stacja kol. Kraski.
Zelgoszcz, poczta Świnice Warckie, sąd grodzki Turek*, stacja kol. Kraski.

Gminy miejskie:

Dobra, poczta Dobra k. Turka, sąd grodzki Turek*, stacja kol. Turek.
Turek, poczta Turek, sąd grodzki Turek*, stacja kol. Turek.
Uniejów, poczta Uniejów, sąd grodzki Turek*, stacja kol. Dąbie Kolskie.

POWIAT WIELUŃ.

Gminy wiejskie:

23 gmin wiejskich i 3 gminy miejskie.
Bolesławiec, poczta Bolesławiec, sąd grodzki Wieruszów*, stacja kol. Bolesławiec.
Chotynin, poczta Bolesławiec, sąd grodzki Wieruszów*, stacja kol. Bolesławiec.
Czastary, poczta Czastary, sąd grodzki Wieruszów*, stacja kol. Czastary.
Działoszyn, poczta Działoszyn, sąd grodzki Wieluń*, stacja kol. Działoszyn.
Dzietrzkowice, poczta Wójcia k. Bolesławca, sąd grodzki Wieluń*, stacja kol. Bolesławiec.
Golewice, poczta Wieruszów, sąd grodzki Wieruszów*, stacja kol. Podzamcze-Wieruszów.
Kamionka, poczta Pątnów, sąd grodzki Wieluń*, stacja kol. Pątnów.
Kiełczygłów, poczta Kiełczygłów, sąd grodzki Wieluń*, stacja kol. Siemkowice.

Silna Flota Morska — to Silne i Bogate Państwo
Zapisujcie się na członków Ligi Morskiej i Kolonialnej!

Konopnica, poczta Konopnica, sąd grodzki Wieluń*, stacja kol. Wieluń.
Kurów, poczta Wieluń, sąd grodzki Wieluń*, stacja kol. Wieluń.
Kuźnica-Grabowska, poczta Kraszewice, sąd grodzki Wieruszów*, stacja kol. Grabów Wlkp.
Lututów, poczta Lututów, sąd grodzki Wieruszów*, stacja kol. Czastary.
Mierzyce, poczta Mierzyce, sąd grodzki Wieluń*, stacja kol. Pątnów.
Mokrsko, poczta Mokrsko, sąd grodzki Wieluń*, stacja kol. Mokrsko.
Naramice, poczta Sokolniki k. Wielunia, sąd grodzki Wieluń*, stacja kol. Czastary.
Praszka, poczta Praszka, sąd grodzki Wieluń*, stacja kol. Praszka.
Radoszewice, poczta Radoszewice, sąd grodzki Wieluń*, stacja kol. Siemkowice.
Rudniki, poczta Rudniki k. Wielunia, sąd grodzki Wieluń*, stacja kol. Janinów.
Siemkowice, poczta Siemkowice, sąd grodzki Wieluń*, stacja kol. Siemkowice
Skomlin, poczta Skomlin, sąd grodzki Wieluń*, stacja kol. Wieluń.
Skrzynki, poczta Kraszewice, sąd grodzki Wieruszów*, stacja kol. Grabów Wlkp.
Skrzynno, poczta Ostrówek, sąd grodzki Wieluń*, stacja kol. Wieluń.
Sokolniki, poczta Sokolniki k. Wielunia, sąd grodzki Wieruszów*, stacja kol. Podzamcze-Wieruszów.
Starzenice, poczta Wieluń, sąd grodzki Wieluń*, stacja kol. Wieluń.
Wydrzyn, poczta Czarnożyły, sąd grodzki Wieluń*, stacja kol. Wieluń.

Gminy miejskie:

Praszka, poczta Praszka, sąd grodzki Praszka, stacja kol. Praszka.
Wieluń, poczta Wieluń, sąd grodzki Wieluń*, stacja kol. Wieluń.
Wieruszów, poczta Wieruszów, sąd grodzki Wieruszów*, stacja kol. Podzamcze-Wieruszów.

Spółka Akcyjna Pabjanickich Fabryk Wyrobów Bawełnianych

KRUSCHE I ENDER

PABJANICE, WOJ. ŁÓDZKIE

Rok założenia 1826 **Zatrudnia 4.000 robotników**

Wyrabia: tkaniny białe bieliźniane i pościelowe, płótna kolorowe, tkaniny zimowe, jak: Flanele, Barchany, Bojka etc., tkaniny na ubrania męskie i suknie damskie, Kołdry, Serwety, Ściereczki oraz Chustki na głowę.

GŁÓWNE BIURO SPRZEDAŻY: Łódź, ul. Piotrkowska 143. ADRES TEL.: „KRUSCHENDER"

Składy komisowe:

w WARSZAWIE: ul. Nalewki 28, u p. I. Warszawskiego
we LWOWIE, ul. Kazimierzowska 35, telefon 37-39
(wszystkie wyroby za wyjątkiem Chustek na głowę) u p. Meira Warszawskiego
we LWOWIE: ul. Szopena 8
(wyłącznie Chustki na głowę) u p. N. Blumengartena
w RÓWNEM: ul. Poniatowskiego 39, u p. N. Sapożyńskiego
w KATOWICACH: ul. Mielęckiego 8, u p. R. Koschadego
w POZNANIU: ul. Wielka 13, u p. H. Knothego

Przedstawiciel na Gdańsk, Gdynię i okręg morski: p. Otto Patz, Gdańsk, Langgasse 11

621



Tanio ✣ Przyjemnie ✣ Dobrze
tylko w CAFE-DANCINGU „COLOMBINIE"
1950
Początek o g. 11-ej w.

Wojewódzkie miasto Łódź.

Samorząd miejski.

Prezydjum Zarządu miasta, pl. Wolności 14, tel. 100-66.
Komisarz Rządowy: Inż. Wacław **Wojewódzki.**
Sekretarz Prezydjalny: Mgr. Jaworski, tel. 100-66.
Rada miejska, ul. Pomorska 16, tel. 101-66.
Urząd Kontroli, ul. Zawadzka 11. tel. 212-44.

Wydziały:

Prezydjalny, pl Wolności 14, tel. 218-03.
Podatkowy, pl. Wolności 2 (w likwidacji), tel. 210-06.
Finansowy, pl. Wolności 14, tel. 218-05.
Oświaty i Kultury, ul. Piramowicza 10, tel. 117-70.
Opieki Społecznej, ul. Zawadzka 11, tel. 163-15.
Budownictwa, pl. Wolności 14, tel. 218-24.
Zdrowotności Publicznej, ul. Narutowicza 65, tel. 151-95.
Gospodarczy, Narutowicza 65, tel. 218-23.
Administracyjny, ul. Narutowicza 65, tel. 164-01.
Statystyczny, ul. Zachodnia 52, tel. 100-27.
Kanalizacji i Wodociągów, ul. Narutowicza 65, tel. 218-25.
Przedsiębiorstw Miejskich, pl. Wolności 14, tel. 138-07.
Plantacyj Miejskich, ul. Pomorska 60, tel. 166-38.
Przemysłowy I Instancji, pl. Wolności 14, tel. 101-81.
Urząd Stanu Cywilnego, ul. Zawadzka 11, tel. 218-18.
Urząd Rozjemczy, ul. Zawadzka 11, tel. 218-17.
Komunalna Kasa Oszczędności m. Łodzi, ul. Narutowicza 42, tel. 207-57.
Komunalna Kasa Oszczędności Powiat., ul. Piotrkowska 106, tel. 221-42.

Miejskie Instytucje Użyteczności Publicznej:

Elektrownia m. Łodzi, Targowa 1 i Przejazd 58, tel. 134-31.
Gazownia m. Łodzi, Targowa 18, tel. 195-85.
Kolej Elektryczna Łódzka, Tramwajowa 6, tel. 195-20.
Koleje Dojazdowe Elektryczne Łódzkie, Piotrkowska 77, tel. 195-40.
Miejscowy Urząd Miar w Łodzi, Narutowicza 75, tel. 102-09.
Państw. Zakład Badania Żywności i Przedmiotów Użytku, Gdańska 44, tel. 101-17.
Państw. Zakład Higjeny, filja w Łodzi i Miejska Pracownia Bakterjologiczna, Gdańska 44, tel. 101-18.

Rzeźnie:

Miejska, Inżynierska 1, tel. 102-81.
Bałucka, Łagiewnicka 53, tel. 146-04.
Chojeńska, Rzgowska, Chojny, tel. 183-77.

Pogotowia:

Miejskie Pogotowie Ratunkowe, Gdańska 83, tel. 102-90.
Prywatne Pogotowie Lekarskie, Zielona 6, tel. 123-33.
Ubezp. Społecz., Wólczańska 225, tel. 208-10.
„Linas Hacedek", Cegielniana 17, tel. 115-11.
„Linas Hacholim", Południowa 19, tel. 102-17.

Administracja ogólna.

WŁADZE I URZĘDY PAŃSTWOWE.

Urząd Wojewódzki, Ogrodowa 15, tel. 100-70.

Starostwa:

Grodzkie, Kilińskiego 152, tel. 186-44.
Grodzkie, Ekspozytura I, Bazarna 4, tel. 168-02.
Grodzkie, Ekspozytura II, Moniuszki 8, tel. 116-02.
Powiatowe Łódzkie, Piotrkowska 100, tel. 102-48.

Sądy:

Okręgowy, pl. Dąbrowskiego 5, tel. 101-10.
Grodzki, Cegielniana 71, tel. 203-09.
Pracy, Narutowicza 41, tel. 180-64.
Dla Nieletnich, Narutowicza 41, tel. 182-09.
Urząd Prokuratorski, pl. Dąbrowskiego 5, tel. 120-67.
Sędziowie śledczy, pl. Dąbrowskiego 5, tel. 106-12.
Wydział Hipoteczny m. Łodzi, Pomorska 21.

Policja:

Komenda Wojewódzka Policji Państwowej, Moniuszki 2, tel. 116-80.
Komenda Policji Państwowej m. Łodzi, Kilińskiego 152, tel. 199-60.
Komenda Policji Państwowej Powiatowej, Piotrkowska 100, tel. 116-76.
Urząd Śledczy Policji Państwowej, Kilińskiego 152, tel. 199-60.
Wydział Śledczy Komendy Policji Państwowej, Kilińskiego 152, tel. 199-60.

Komisarjaty P. P.:

I. — Limanowskiego 56, tel. 116-51.
II. — Brzezińska 110, tel. 116-52.
III. — Zgierska 7, tel. 116-53.
IV. — Gdańska 29, tel. 116-54.
V. — Piłsudskiego 38, tel. 116-55.
VI. — Karolewska 25, tel. 116-56.
VII. — Moniuszki 8, tel. 116-57.
VIII. — Nowrot 62, tel. 62, tel. 116-58.
IX. — Rokicińska 103, tel. 116-59.
X. — Żeromskiego 88, tel. 116-60.
XI. — Kilińskiego 152, tel. 116-61.
XII. — Kątna 9, tel. 116-62.
XIII. — Rzgowska 27, tel. 116-63.
XIV. — Warszawska 8, tel. 116-64.
Komenda Rezerwy Konnej P. P., Żeromskiego 88, tel. 116-65.
Komenda Rezerwy Pieszej P. P., Wierzbowa 10, tel. 116-91 w. 44.

TOWARZYSTWO UBEZPIECZEŃ „ORZEŁ"
Oddział w ŁODZI, ul. Piotrkowska 57. S. A. 1893

Posterunki P. P. m. Łodzi.

Dworzec Kol. Łódź-Fabr., tel. 159-90.
Dworzec Kol. Łódź-Kaliska, tel. 159-91.
Szosa Pabjan. pod wiadukt, kol., tel. 116-84.
Szosa Zgierska przy parku Juljanów, tel. 116-86.
Szosa Konstantynowska przy moście kol., tel. 116-73.
Szosa Aleksandrowska, Żabieniec, tel. 116-78.
Al. Unji, róg Srebrzyńskiej, tel. 117-70.
Brzezińska 129, tel. 116-72.

Posterunki Podmiejskie P. P.:

w Radogoszczu, szosa Zgierska 32, tel. 209-91.
w Chojnach, ul. Rzgowska 154, tel. 142-32.
w Rzgowie, ul. Tuszyńska 7, tel. 203-29.
w Nowosolnej, wieś Nowosolna, tel. 102-73.
w Cygance, wieś Cyganka, tel. 149-65.

Więzienie Cywilne:

Śledczo-Karne, Kopernika 29.
Śledczo-Karne, N.-Targowa 16.
Śledczo-Karne, Gdańska 13.

Poczta.

Urząd Pocztowo-Telegraficzny:

Łódź I — Przejazd 38.
Łódź II — Dworzec Fabryczny.
Łódź III — Dworzec Kaliski.
Łódź IV — Zachodnia 67.
Łódź V — Wólczańska 149.
Łódź VI — Rokicińska 36.
Łódź VII — Rzgowska 7.
Łódź VIII — Zachodnia 1.
Łódź IX — Dworska 10.
Urząd Pocztowo-Celny, ul. 28-go p. Strz. Kan. 32.
Rozmównica Publiczna Międzymiastowa, Przejazd 38.
Pocztowa Kasa Oszczędności, ul. Narutowicza 45 i wszystkie urzędy pocztowe.

Instytucje wojskowe.

Dowództwo Okręgu Korpusu Nr. IV, 11-go Listopada 83, tel. 196-00.
Komenda Garnizonu i Miasta w Łodzi, 11-go Listopada 83.
Wojskowy Sąd Okręgowy Nr. IV, 11-go Listopada 83.
Wojskowy Sąd Rejonowy, 11-go Listopada 83.
Szefostwo Intendentury D. O. K. IV, 11-go Listopada 83.
Szefostwo Sanitarne D. O. K. IV, 11-go Listopada 83.
Szefostwo Budownictwa D. O. K. IV, 11-go Listopada 83.
Kadra 4-go Dyonu Samochodowego, Składowa 42.
Okręgowy Urząd P. W. i W. F., 11-go Listopada 83.
Ognisko Oficerskie Garnizonowe, św. Jerzego 2.

Powiatowe Komendy Uzupełnień:

P. K. U. Łódź-M. I, Kilińskiego 70, tel. 117-41.
P. K. U. Łódź-M. II, Piotrkowska 101, tel. 117-45.
P. K. U. Powiat, Zielona 20, tel. 117-42.

Piechota:

Dowództwo 10 Dyw. Piechoty, 11-go Listopada 83.
Dowództwo 28 p. S. K., Leszno 9.
Dowództwo 31 p. S. K., 11-go Listopada 62.

Artylerja:

Dowództwo 4 Gr. Art., 11-go Listopada 83.
Dowództwo 10 p. k. a. l., 11-go Listopada 83.
Dowództwo 4 p. a. c., 6-go Sierpnia 84/86.

Żandarmerja:

Dowództwo 4 Dyonu, Przędzalniana 28, tel. 117-19.

Więzienie Wojskowe:

Śledczo-Karne, Kraszewskiego 1, tel. 117-48.

Instytucje skarbowe.

Izba Skarbowe Łódzka, Al. Kościuszki 83, tel. 188-41.

Urzędy Skarbowe:

I. — Al. Kościuszki 83, tel. 102-67.
II. — Ogrodowa 28a, tel. 105-72.
III. — Ogrodowa 28a, tel. 162-42.
IV. — Ogrodowa 28a, tel. 102-57.
V. — Ogrodowa 28a, tel. 167-01.
VI. — Piotrkowska 135, tel. 164-87.
VII. — Ogrodowa 28a, tel. 101-89.
VIII. — Ogrodowa 28a, tel. 164-76.
IX. — Składowa 28, tel. 149-80.
X. — Ogrodowa 26, tel. 166-50.
XI. — 6-go Sierpnia 6, tel. 154-41.
XII. — Sienkiewicza 100, tel. 128-25.
XIII. — Urząd Skarbowy na powiat łódzki, Ogrodowa 26, tel. 209-25.
Urząd Opłat Stemplowych, Kościuszki 83, tel. 102-65.
Urząd Skarbowy Akcyz i Monopoli Państwowych, Gdańska 44, tel. 102-37.
Składnica Urzędu Skarbowego zasekwestrowanych ruchomości, Piotrkowska 278, tel. 211-65.
Urząd Celny, Karolewska 52, tel. 102-52.

Izby.

Izba Przemysłowo-Handlowa, Al. Kościuszki 4, tel. 118-68.
Izba Rzemieślnicza, Ewangelicka 18, tel. 188-40.
Izba Rolnicza w Łodzi, Piotrkowska 96.
Izba Lekarska, Ewangelicka 9, tel. 133-50.
Izba Adwokacka (Delegatura), Andrzeja 3, tel. 213-35.

Konsulaty w Łodzi.

Angielski, Piorkowska 271.
Austrjacki, Wodny Rynek 2.
Belgijski, Nawrot 13.
Francuski, Al. Kościuszki 3.
Holenderski, Kopernika 40.
Łotewski, Piotrkowska 81.
Niemiecki, Piotrkowska 260.
Szwedzki, Śródmiejska 13.
Włoski, Kilińskiego 222.
Duński, Piotrkowska 135.
Grecki, Zachodnia 41/2.
Norweski, Piotrkowska 151.
Peru, Wierzbowa 18.

BIURO TECHN.-HANDLOWE I SKŁAD MASZYN SP. Z O. O.
BETEHA
OBRABIARKI i NARZĘDZIA
Precyzyjne do obróbki metali
1927
WARSZAWA, PLAC TRZECH KRZYŻY L. 3.

GARGOYLE
Mobiloil
MOBILOIL
przodujący olej świata — zapewnia najwyższą sprawność, bezpieczeństwo ruchu oraz oszczędności.
VACUUM OIL COMPANY S. A.
1904

Inspektorat pracy Łódź, Okręg III.

tel. 230-00.

Obwody miejscowe:

12-ty, Zawadzka 1, tel. 101-87.
13-ty Zawadzka 1, tel. 101-87.
14-ty, Zawadzka 1, tel. 101-87.
15-ty, Zawadzka 1, tel. 101-87.

Obwody zamiejscowe:

16-ty, Piotrków.
17-ty, Kalisz.

Okręg. Zarząd Funduszu Bezrobocia

Bednarska 24, tel. 169-45.

Oddziały P. U. P. P.:

I. — Matejki 9.
II. — Kątna 5.
W obu wypłata zapomóg pracown. fizycz.

Ekspozytury łódzkie P. U. P. P.:

Zgierz, Pabjanice, Zduńska Wola, Tomaszów Maz., Piotrków Tryb., Radomsko, Kalisz.
Państwowy Urząd Pośrednictwa Pracy, Narutowicza 28 (Rejestracja).

„Z. U. P. U.":

Rejestracja, Narutowicza 28, tel. 142-84.
Zasiłki pieniężne, Wólczańska 225.

Ubezpieczalnia Społeczna.

Centrala, Wólczańska 225, tel. 197-65.

Dzielnica I, Karola 28, tel. 136-28.

Punkty Lekarskie:

1-szy, Wileńska 30, tel. 119-17.
2-gi, Łąkowa 10, tel. 130-02.
3-ci, Wólczańska 98, tel. 119-36.
4-ty, Nawrot 36, tel. 206-22.
5-ty, Piotrkowska 189, tel. 152-04.
6-ty, Piotrkowska 189, tel. 152-04.
7-my, Kątna 21, tel. 207-99.
8-my, Emilji 5, tel. 206-48.
9-ty, Piotrkowska 295, tel. 206-25.
10-ty, Sosnowa 7, tel. 152-05.
11-ty, Krucza 1, tel. 206-31.
12-ty, N.-Zarzewska 67, tel. 145-00.
13-ty, Napiórkowskiego 117, tel. 118-52.
14-ty, Napiórkowskiego 117, tel. 118-52.
15-ty, Napiórkowskiego 117, tel. 118-51.
16-ty, Emilji 5, tel. 206-48.

Dzielnica II, Piotrkowska 17, tel. 112-01.

Punkty Lekarskie:

1-szy, Perla 9, tel. 236-54.
2-gi, Gazowa 7, tel.236-57.
3-ci, Drewnowska 59, tel. 236 58
4-ty, Ogrodowa 24, tel. 208-11.
5-ty, Ogrodowa 24, tel. 208-11.
6-ty, Ogrodowa 24, tel. 208-11.
7-my, Zachodnia 68, tel. 242-04.
8-my, Zachodnia 68, tel. 242-04.
9-ty, Zakątna 45, tel. 236-60.
10-ty, Moniuszki 5, tel. 242-01.
11-ty, Jakóba 13, tel. 242-02.
12-ty, Piotrkowska 17, tel. 159-55.
13-ty, Piramowicza 15, tel. 242-00.
14-ty, Moniuszki 5, tel. 242-01.
15-ty, Piramowicza 15, tel. 242-00.
16-ty, Jakóba 13, tel. 242-03.
17-ty, Piramowicza 15, tel. 242-00.
18-ty, Pomorska 125, tel. 236-59.
19-ty, Narutowicza 75, tel. 236-56.

Dzielnica III, Łagiewnicka 34/36, tel. 190-62.

Punkty Lekarskie:

1, 2, 3, 4, 5, 8 i 9, Staro-Sikawska 9, tel. 156-92.
7-my, Dąbrowskiego 9, tel. 240-07.
10-ty, Bazarna 7, tel. 235-83.
11-ty, Nowaka 8, tel. 235-44.
12-ty, Marcina 12, tel. 235-27.
13-ty, Pocztowa róg Zgierskiej 95, tel. 235-26
14-ty, Limanowskiego 127, tel. 235-29.
15-ty i 16-ty, Limanowskiego 127, tel. 121-57.
17-ty, Głowackiego 3, tel. 235-25.
18-ty, Juljanowska 32, tel. 235-28.

Dzielnica IV, Szpitalna 9, tel. 125-03.

Punkty Lekarskie:

1-szy, Targowa 16, tel. 246-52.
2-gi, Fabryczna 15, tel. 208-12.
3-ci, Wysoka 19, tel. 246-22.
4-ty i 5-ty, Rokicińska 9/11, tel. 246-19.
6-ty, Emilji 25, tel. 246-23.
7-my, Rokicińska 65, tel. 246-51.
8-my, Batorego 50, tel. 246-18.
9-ty, Niciarniana 4/6, tel. 246-26.
10-ty, Mazowiecka 75, tel. 246-21.

I. K. C. broni interesów szerokich mas i dba o dobro ogółu

FLIT
Niszczy doszczętnie wszelkie owady i ich zarodki.
1905

Dzielnica V, Bednarska 7, tel. 125-02.

Punkty Lekarskie:

1-szy, Dąbrowska 41, tel. 246-24.
2-gi i 3-ci, Żółkiewskiego 2, tel. 227-25.
4-ty, Pabjanicka 22, tel. 227-24.
5-ty, Łączna 7, tel. 246-27.
6-ty, Lokatorska 11, tel. 246-27.
8-my, Wesoła 3, tel. 246-17.

Zakład Dentystyczny Ubezp. Społ., Kopernika 55, tel. 121-62.

Zakład Rozpoznawczy Ubezp. Społ., Al. Kościuszki 19, tel. 133-63.

Miejskie dozory sanitarne:

I-szy, Bazarna 4, tel. 182-13.
II-gi, Przejazd 86, tel. 142-58.
III-ci, Żeromskiego 4, tel 220-57.
IV-ty, Kopernika 19, tel. 220-34.
Sekcja do walki z gruźlicą, Narutowicza 30, tel. 220-73.

Szpitale:

„Anny Marji", Rokicińska 15, tel. 105-40.
Im. Prez. Rzplitej prof. dr. I. Mościckiego, Zagajnikowa 22, tel. 182-95.
Ewangelicki, Północna 42, tel. tel. 101-68.
Kasy Chorych, Zagajnikowa 22, tel. 211-31.
„Kochanówka", szpital dla obłąkanych, pod Łodzią, tel. 149-20, przy gośc. Aleksandrowskim.
„Marji Magdaleny", Tramwajowa 17, tel. 224-15.
Miejski św. Aleksandra, Limanowskiego 115, tel. 220-72.
Miejski św. Józefa, Drewnowska 75, tel. 101-05.
Miejski Radogoszcz, Zgierska 170, tel. 215-50.
Położniczy św. Elżbiety, Narutowicza 60, tel. 215-41.
Żydowski, Dr. S. Sterlinga 1, tel. 101-22.
Lekko-gruźliczych w Chojnach, tel. 180-08.
Czerwonego Krzyża, Krzemieniecka 5.
Wojskowy Szpital Okręgowy Nr. IV, Żeromskiego 113, tel. 117-30.
Oddz. Oczno-Weuer., Łomżyńska 17/19, tel. 117-38.
Oddz. Chirurgiczny, Przędzalniana 75, tel. 117-39.

Kliniki:

„Betleem", Podleśna 15, tel. 129-06.
Położniczo-ginekologiczna, Dr. S. Sterlinga 13, tel. tel. 205-90.
Położniczo-chirurgiczna, Ogrodowa 10, tel. 213-57.
Położnicza „Linas Hacholim", Południowa 19, tel. 128-48.
Położniczo-ginekologiczna dr. Druebina, 6-go Sierpnia 15/17, tel. 153-10.

STRAŻ OGNIOWA, Sienkiewicza 54, tel. 116-96.

Oddziały:

I. — 11-go Listopada 4, tel. 195-00.
Ia — Zgierska 47.
II. — Przejazd 3 (centrala wyłącznie dla pożarów, tel. 8).
III. — Sienkiewicza 54, tel. 195-00.
IV. — Napiórkowskiego 88, tel. 195-00.
V. — Emilji 30, tel. 195-00.
VI. — Ogrodowa 17 (I. K. P.), tel. 197-05.
VII. — Leonarda 1, tel. 195-00.
VIII. — Kątna 19, tel. 198-95.
IX. — Targowa 60, tel. 195-00.
X. — Rokicińska 81, tel. 195-00.
XI. — Niciarniana 1, tel. 100-58.
XII. — Piotrkowska 282, tel. 203-08.
XIII. — Karola 36, tel. 197-84.
XIV. — Sienkiewicza 82, tel. 100-96.
XV. — Karola 19, tel. 196-75.
XVI. — Hipoteczna 7/9, tel. 195-44.
XVII. — Krzemieniecka 10, tel. 214-90.

Duchowieństwo.

Kurja biskupia, ks. Skorupki 1, tel. 105-60.

Kościoły katolickie:

Katedra św. Stanisława Kostki, Piotrkowska 263 (parafja, ks. Skorupki 9).
Wniebowzięcia Najśw. Marji Panny, pl. Kościelny (parafja, Kościelna 13).
Podwyższenie św. Krzyża, Sienkiewicza 38 (parafja, Przejazd 13).
Św. Józefa Obl., Ogrodowa 22 (parafja, Ogrodowa 22).
Św. Kazimierza, Niciarniana, Widzew (parafja, Niciarniana).
Św. Anny, Wandy 1, Szlezing (parafja, Wandy 1).
Przemienienia Pańskiego, Rzgowska 84 (parafja, Rzgowska 84).
Najśw. Serca Jezusowego, Zgierska 117 (parafja Zgierska 117).
Św. Wojciecha, w Chojnach (parafja, w Chojnach).
Dobrego Pasterza, Spacerowa.
Św. Jerzego, św. Jerzego (garnizonowy).
O. O. Salezjanów, Wodna 34.
Św. Antoniego, Żabieniec.

Ratuj pamiątki narodowe! Złóż datek na budowę Muzeum Narodowego w Krakowie
P. K. O. Nr. 400.100

Opatrzności Boskiej, Marysin.
Klasztor O. O. Bernardynów, św. Elżbiety, Sporna, (Doły).
Św. Teresy, Pomorska.
Zbawiciela, Letnia.
Klasztor O. O. Jezuitów, w Chojnach.
Matki Boskiej Zwycięskiej, Żeromskiego.
Św. Piotra i Pawła, Nawrot 104.
Seminarjum Duchowne, Ks. Skorupki 14, tel. 107-10.

Kościoły ewangelicko-augsburskie:

Św. Trójcy, Piotrkowska 2 (parafja, Piotrkowska 2).
Św. Jana, Sienkiewicza 60 (parafja, Sienkiewicza 60).
Św. Mateusza, Piotrkowska 283 (parafja, Piotrkowska 283).

Kościoły innych wyznań:

Św. Franciszka z Asyżu, Franciszkańska 27 (marjawicki).
Ewangelicko-babtystski, Nawrot 27.
Ewang.-Reform., Radwańska 37.
Św Aleksandra Newskiego, Kilińskiego 58 (prawosławny).
Św. Olgi, Piramowicza 14 (prawosławny).

Synagogi:

I, Al. Kościuszki 2.
II. Wólczańska 6.
III. Zachodnia 56.
IV. Wolborska 20.
V. Zgierska 17/21.

Gmina Starozakonnych m. Łodzi, Pomorska 18, tel. 115-49.

Dworce.

DWORCE KOLEJOWE.

Łódź-Kaliska, dojazd tramwajami 5. 8
Łódź-Fabryczna, dojazd tramwajami 12, 8.

DWORCE KOLEJEK DOJAZDOWYCH.

Bałucki Rynek, kierunek: Zgierz, Ozorków, Aleksandrów.
Pl. Reymonta, kierunek: Pabjanice, Ruda-Pabjanicka, Rzgów, Tuszyn.
Zdrowie, kierunek: Konstantynów, Lutomiersk.

DWORCE AUTOBUSOWE.

Północny, Lutomierska 13.

Kierunek: Biała, Dąbie, Dobrzyń n/Drwęcą, Dobra, Gagyń, Głowno, Gostynin, Grabów, Izbica, Koło, Konin, Kleczew, Kłodawa, Krośniewice, Kutno, Łęczyca, Łowicz, Ozorków, Piątek, Płock, Poddębice, Przedecz, Rawa-Maz., Rychwał, Rypin, Samuki, Sierpc, Sompolno, Słupca, Stryków, Szadek, Turek, Unlejów, Warta, Warszawa, Włocławek, Zadzim, Zagórów, Żychlin.

Południowy, Wólczańska 232.

Kierunek: Piotrków, Radomsko, Sulejów, Żarnów, Końskie, Radoszyce, Kielce, Częstochowa, Przysucha, Tomaszów, Koniecpol, Inowłódź, Przedbórz, Zduńska Wola, Lututów, Wieluń, Praszka, Złoczew, Wieruszów.

Rezerwowy, Brzezińska 144.

Kierunek: Brzeziny, Rawa-Maz., Jeżów, Łagiewniki-Las.

Biura podróży.

„Orbis", Piotrkowska 65, tel. 101-01.
„Orbis", Nowomiejska 6, tel. 101-03.
„Wagons-Lits", Piotrkowska 64, tel. 170-77.

Hotele.

„Grand", Piotrkowska 72, tel. centrala 199-20.
„Savoy", Traugutta 6, tel. 203-38.
„Polski", Piotrkowska 3, tel. 205-82.
„Polonja", Narutowicza 58, tel. 115-45.
„Klukas", Cegielniana 52, tel. 131-13.
„Manteuffel", Zachodnia 45, tel. 102-70.
„Monopol", Zawadzka 7, tel. 151-94.

Instytucje finansowe.

Banki:

Polski, Al. Kościuszki 14.
Gospodarstwa Krajowego, Kościuszki 63.
Francusko-Polski, Piotrkowska 67.
Gdański Handlowo-Przemysłowy, Piotrkowska 77.
Handlowo-Przemysłowy, Piotrkowska 96.
Handlowy w Warszawie, oddział w Łodzi, Narutowicza 17.
Komercyjny, Piotrkowska 26.
Kupiecko-Kredytowy, Potrkowska 27.
Łódzki Depozytowy, Piotrkowska 5.
Łódzki Dyskontowy, Piotrkowska 43.
Łódzki Włókienniczy, Moniuszki 5.
Polskich Kupców i Przemysłowców Chrześcijan, Piotrkowska 113.
Przemysłowców Łódzkich, Ewangelicka 15.
Robotniczy Spółdzielczy, Piotrkowska 261.
Rzemieślniczy Spółdzielczy, Południowa 4.

CUKIERNIA ZIEMIAŃSKA
WARSZAWA
UL. MARSZAŁKOWSKA 114, — MAZOWIECKA 12, — WIERZBOWA 7.
1918

Bądź nowoczesnym i podróżuj LOTEM
Bilety w biurach P. L. L. „LOT" w większych biurach podróży i u portjerów większych hoteli.

Spółdzielczy, Andrzeja 3.
Spółdzielczy Kredytowy, Piotrkowska 39.
Spółdzielczy Kupc. i Przem., Cegielnana 3.
Spółdzielczy Udziałowy, Moniuszki 10.
Spółek Niemieckich, Al. Kościuszki 45/47.
Zachodni, Piotrkowska 52.
Związku Spółek Zarobkowych, Sienkiewicza 24.

Czasopisma i Redakcje.

Polska Ajencja Telegraficzna „P. A. T.", Piotrkowska 125, tel. 115-24.
Wojewódzka Ajencja Prasowa „W. A. P.", Piotrkowska 123, tel. 125-11.
„Echo", Karola 2, tel. 182-48.
„Freie Presse", Piotrkowska 86, tel. 148-12.
„Głos Poranny", Piotrkowska 101, tel. 177-77.
„Il. Kuryer Codzienny" oddział w Łodzi, Piotrkowska 88. tel. 167-08.
„Kurjer Łódzki", Zawadzka 1, tel. 138-28.
„Kurjer Warszawski" filja w Łodzi, Andrzeja 3, tel. 121-31.
„Lodzer Volkszeitung", Piotrkowska 109, tel. 136-90.
„Lodzer Tageblatt", Piotrkowska 16, tel. 100-57.
„Neue Lodzer Zeitung", Piotrkowska 15, tel. 102-83.
„Najer Folksblatt", Piotrkowska 21, tel. 224-71.
„Prąd", Al. Kościuszki 41, tel. 100-28.
„Prawda", Piotrkowska 107, tel. 185-50.
„Republika" i „Express Wieczorny", Piotrkowska 49. tel. 127-24.
„Słowo Katolickie", ks. Skorupki 1, tel. 220-14.

Towarzystwa krajoznawcze.

Polskie Towarzystwo Krajoznawcze, Al. Kościuszki 17, tel. 110-10.
Żydowskie Towarzytswo Krajoznawcze, Wólczańska 35, tel. 121-53.

Parki.

„Helenów", Północna 36.
Im. Poniatowskiego, Żeromskiego 117.
Im. Sienkiewicza, Sienkiewicza 44 i Kilińskiego 101.
3-go Maja, Zagajnikowa 50.
Ludowy, polesie Konstantynowskie.
Im. Staszica, Narutowicza 60.
„Źródliska", Rokicińska 1.
„Kolejowy", Narutowicza 33.

Muzea.

Etnograficzne. Piotrkowska 91.
Przyrodnicze, park Sienkiewicza.
Im. Bartoszewiczów, pl. Wolności 1.
Miejska Galerja Sztuki, park Sienkiewicza.

Bibljoteki.

Miejska czytelnia pism i wypożyczalnia książek, Rokicińska 1.
Miejska wypożyczalnia książek, Rybna 14.
Miejska wypożyczalnia książek, N.-Marysińska 1/3.
Miejska wypożyczalnia książek, Piotrkowska 223.
Miejska wypożyczalnia książek, Zagajnikowa 54.
Miejska wypożyczalnia książek, N.-Senatorska 2.
Miejska wypożyczalnia książek, Podmiejska 21 (Chojny).

Teatry.

Miejski, Cegielniana 27, tel. 101-16.
Kameralny, Traugutta 1(gmach „Grand Hotelu"), tel. 144-69.
Popularny, Ogrodowa 18, tel. 178-00.
Popularny, w sali Geyera, Piotrkowska 293/295, tel. 133-17.
„Scala", Śródmiejska 15, tel. 232-33.
Letni, park Staszica.
Filharmonja. Narutowicza 18, tel. 213-84.

Stowarzyszenia i Kluby sportowe.

Automobil-Klub, Piotrkowska 104.
Łódzki Klub Sportowy, Piotrkowska 174.
Łódzkie Tow. Kolarskie, Targowa 5.
„Union Touring", Przejazd 7 (tor „Helenów").
Tow. Zwol. Spor., Wólczańska 98.
Sekcja Sport. Tow. Rzem. „Resursa", Kilińskiego 123.
Łódzkie Tow. Sport., Sienkiewicza 71.
Tow. Kolarskie „Rekord", Przejazd 72.
Żyd. Tow. Sport. Gimn. „Bar-Kochba". Piotrkowska 110.
Tow. Sport. „Rapid", Karolewska 9.
Pol. Tow. Sport. „Bieg", N.-Sady 41.
Łódzkie Tow. Sportowo-Gim. „Siła", Główna 17.
Zjednoczenie Polskiej Młodzieży „Orlę". Komisja Wojewódzka. Piotrkowska 91.
Pol. Tow. Sport. „Świt". Franciszkańska 58.
K. S. „Widzewska Manufaktura" W. I. M. A., Rokicińska 81.

HOTEL POLONIA PALACE WARSZAWA, ALEJE JEROZOLIMSKIE 39. — Wprost Dworca Głównego 1900
poleca pokoje nowocześnie urządzone od 7-miu złotych.

I. K. C. nawiązuje serdeczny kontakt z Czytelnikami

T. S. L. pracuje nad wytworzeniem nowego typu obywatela, świadomego celów Państwa i stosunku własnego do Rzeczypospolitej. Dobry obywatel jest źródłem mocy Państwa.

Łódzkie Żydowskie Tow. Sport. „Hakoah", Piotrkowska 83.
Tow. Gim. „Sokół", Emilji 5/7.
P. K. S., Żeromskiego 88.
Żydowski Klub Sportowy „Makabi", Gdańska 40.
Łódzki Okręgowy Związek Kolarski, Nawrot 23.
Łódzki Okręgowy Związek Piłki Nożnej, Piotrkowska 174.
Polski Touring Klub, Andrzeja 4.
Łódzki Klub Motocyklowy, Targowa 5.
Polska Y. M. C. A., Piotrkowska 89.
Strzelecki Klub Sportowy, Skwerowa 1.
Łódzkie Tow. Sport. Gim. Ł. T. S. G., Zakątna 83.
Wojskowy Klub Sport. W. K. S., Plac Hallera.
Robotniczy Klub Sport. „Widzew", Rokicińska 54.
Robotniczy Klub Sport. „Tur", Letnia 1.
Harcerski Klub Sport. H. K. S., Ewangelicka 9.
K. S. Geyer, Piotrkowska 289.
K. P. Zjednoczenie Przędzalń, Przędzalniana 66.
K. S. I. K. P. (I. K. Poznański), Srebrzyńska 10.
Okręgowe Kolegjum Sędziów Piłki Nożnej, Piotrkowska 174.
Związek Dziennikarzy i Publicystów Sportowych, prezes Wł. Kozielski, tel. 160-80.
Łódzki Okręgowy Związek Pływacki, Piotrkowska 174.
Łódzki Okręgowy Związek Gier Sportowych, Piotrkowska 108.
Łódzki Okręgowy Związek Tennisa Stołowego (Ping-Pong) Y. M. C. A., Piotrkowska 82.
Łódzki Lanw Tennis Klub, Helenów.
Ł. K. S. „Olimpja", Karolewska 9.

Sportowe boiska.

Ł. K. S., Al. Unji 2.
Union-Touring, Nawrot i „Helenów".
W. K. S., pl. Hallera.
Ł. T. S. G., Podleśna róg Zakątnej.
R. K. S. „Widzew". Rokicińska 54.
W. I. M. A., Rokicińska 81.
I. K. P., Srebrzyńska 10.
T. U. R., Letnia 2 (Koziny).
Boisko Miejskie, park Poniatowskiego.
Boisko Geyera, Czerwona 8.
Boisko Zjednoczonych, Przędzalniana 66.
T. G. „Sokół", Tylna 3.
P. K. S., Wólczańska 113-115.

Linje tramwajowe.

1 Pl. Reymonta, Piotrkowska, pl. Wolności, Nowomiejska, pl. Kościelny, Brzezińska, Doły i z powrotem

2 Tramwajowa, Prezydenta Narutowicza, Piotrkowska, pl. Wolności, Nowomiejska, pl. Kościelny,

3 Zarzew, Napiórkowskiego, pl. Reymonta, Piotrkowska, pl. Wolności, 11-go Listopada, Srebrzyńska, Osiedle im. Montwiłła Mireckiego i z powrotem.

4 Chojny, Rzgowska, pl. Reymonta, Napiórkowskiego, Kilińskiego, Przejazd, Piotrkowska, pl. Wolności, Pomorska róg Morskiej.

Pomorska róg Morskiej, Helenów, Im. D-ra Sterlinga, Pomorska, pl. Wolności, Piotrkowska, Przejazd, Kilińskiego, pl. Reymonta, Rzgowska, Chojny.

5 Dworzec Kolei Kal., Kopernika, Gdańska, Andrzeja, Piotrkowska, pl. Wolności, Nowomiejska, pl. Kościelny, Rynek Bałucki i z powrotem.

6 Szpitalna, Rokicińska, Główna, Piotrkowska, Radwańska, Żeromskiego, Kopernika, Gdańska, 11-go Listopada, pl. Wolności, Nowomiejska, pl. Kościelny, Brzezińska, Doły i z powrotem.

7 Dąbrowska, Rzgowska, pl. Reymonta, Piotrkowska, Prezydenta Narutowicza, Tramwajowa i z powrotem.

8 Dworzec Fabryczny, Skwerowa, Prezydenta Narutowicza, Im. D-ra Sterlinga, Pomorska, pl. Wolności, 11-go Listopada, Gdańska, Kopernika, Dworzec Kaliski.

Dworzec Kaliski, Kopernika, Gdańska, 11-go Listopada, pl. Wonności, Pomorska, pl. Dąbrowskiego, Prezydenta Narutowicza, Dworzec Fabryczny.

9 Pl. Reymonta, Piotrkowska, Radwańska, Żeromskiego, Kopernika, Gdańska, Andrzeja, Piotrkowska, pl. Wolności, Nowomiejska, pl. Kościelny, Rynek Bałucki i z powrotem.

10 Widzew, Rokicińska, Główna, Piotrkowska, pl. Wolności, Nowomiejska, pl. Kościelny, Rynek Bałucki i z powrotem.

11 Chojny, Rzgowska, pl. Reymonta, Piotrkowska, pl. Wolności, Nowomiejska, pl. Kościelny, Rynek Bałucki i z powrotem.

12 Dworzec Fabryczny, Skwerowa, Prezydenta Narutowicza, Piotrkowska, pl. Wolności, Nowomiejska, pl. Kościelny, Rynek Bałucki i z powrotem.

14 Kątna, Czerwona, Piotrkowska, Prezydenta Narutowicza, Kilińskiego, Franciszkańska, Brzezińska, pl. Kościelny, Rynek Bałucki i z powrotem

15 Zagajnikowa róg Rokicińskiej, Przejazd, Piotrkowska, pl. Wolności, 11-go Listopada, Zdrowie i z powrotem.

17 Dąbrowska, Kilińskiego, Główna, Piotrkowska, 6-go Sierpnia, Zielona, pl. Hallera i z powrotem.

Najzdrowsza i najsmaczniejsza kuchnia
w Restauracji »Pod Bukietem«
WARSZAWA, Centrola: ul. Marszałkowska 114
Filja I-sza: ul. Marszałkowska 90
Filja II-ga: Nowy Świat 5
3206/Kr.

FABRYKA PORCELANY I WYROBÓW CERAMICZNYCH W ĆMIELOWIE S. A.
DYREKCJA w Krakowie, ul. Basztowa 17.
Biuro sprzedaży Porcelany technicznej w Warszawie, ulica Marszałkowska 95.
Wytwórnie: w Ćmielowie, wojew. Kieleckie, i w Chodzieży, wojew. Poznańskie.
Produkcje: Porcelanę stołową, apteczną, laboratoryjną, elektrotechniczną, oraz izolatory niskiego i wysokiego napięcia. 3214/Kr
Wszystko najwyższej jakości!

Polska Fabryka Ołówków
L. i C. HARDTMUTH-LECHISTAN S. A.
Kraków

M. ARCT 3207/Kr KSIĘGARNIA SKŁAD NUT DRUKARNIA
WARSZAWA, Nowy Świat 35

Ratuj pamiątki narodowe! Złóż datek na budowę Muzeum Narodowego w Krakowie
P. K. O. Nr. 400.100

Fabryka wyrobów jedwabnych W. WEISSBREM WARSZAWA, MARSZAŁKOWSKA L. 11. Produkcja lacetek, tasiemek, sznurów jedwabnych i t. p. 1923

Bądź nowoczesnym i podróżuj LOTEM
Bilety w biurach P. L. L. „LOT" w większych biurach podróży i u portjerów większych hoteli.

GARGOYLE
Mobiloil
MOBILOIL
przodujący olej świata — zapewnia najwyższą sprawność, bezpieczeństwo ruchu oraz oszczędności.
VACUUM OIL COMPANY S. A.
1904

ŚWIAT NA DŁONI...



oto wrażenie

jakie odnosimy czytając

ILUSTROWANY

KURYER CODZIENNY

bo I. K. C. jest dziennikiem, wyposażonym w najbardziej nowoczesne środki techniki prasowej, dzięki którym przynosi najświeższe aktualności z całego świata, sensacyjne wywiady i reportaże. — Zasięgiem swej poczytności obejmuje I. K. C. całą Polskę i ukazuje się

w nakładzie 244.478 egzempl. dziennie.

Co tydzień 12 dodatków specjalnych bezpłatnych: Gospodarczy, Lekarski, Turystyczno-Zdrojowy i Komunikacyjny, Sportowy, Kobiecy, Ogrodniczo-Hodowlany, Filmowy, Techniczny, Metapsychiczny, Literacko-Naukowy, Fotograficzny i Powieściowy.

I. K. C. rozporządza sztabem korespondentów, rozsianych na całym świecie i zamieszcza artykuły i feljetony czołowych publicystów polskich i zagranicznych.

Prenumeratę przyjmuje:

ADMINISTRACJA I. K. C. KRAKÓW WIELOPOLE 1 „PAŁAC PRASY"

POLSKIE TOWARZYSTWO UBEZPIECZEŃ

»PATRIA« S. A.

Oddział w Gdyni, ul. Antoniego Abrahama

TELEFON NR. 15.05

UBEZPIECZENIA: Od następstw wypadków, od odpowiedzialności cywilnej i samochodowe. 1908

Dział XI.

Informator województwa pomorskiego

Komunalna

Kasa Oszczędności

miasta GDYNI

Telefon 29-51

1880

Pierwsza Gdyńska

Palarnia kawy

Ska z ogr. odpow.

GDYNIA, ul. LEŚNA

TELEFON 12-63

1920

Papier niniejszej firmy: ...EM HANDLU PAPIERN. ...WIDOWICZ, ...EMPIŃSKI i S-KA • WARSZAWA • ...CHMIELNA 43

Verte!

Warszawskie Towarzystwo Ubezpieczeń

Spółka Akcyjna

Rok zał. 1870

Kapitały i fundusze gwarancyjne Towarzystwa wynoszą Zł. 10,000.000·—. Centrala Towarzystwa mieści się w Warszawie, przy ul. Jasnej L. 4.

1808

NAJWIĘKSZA FABRYKA MYDŁA W POLSCE: PRZEMYSŁ TŁUSZCZOWY **SCHICHT-LEVER S.A.**

WARSZAWA, NOWY ZJAZD 1.

Przedstawiciele: GDYNIA: W. RUTKOWSKI ul. Warszawska, tel.: 3928.—TORUŃ: ŁUCJAN DER Łazienna 26, tel.: 407 GRUDZIĄDZ: KAZ. KOLBER Mickiewicza 22.

1938

Dział XI.

Województwo Pomorskie

Informator



Tanio ⋄ Przyjemnie ⋄ Dobrze

tylko w CAFE-DANCINGU „COLOMBINIE"

Początek o g. 11-ej w.

1950

Województwo Pomorskie.

Podział administracyjny Województwa pomorskiego według stanu z dnia 1 sierpnia 1934.

Województwo pomorskie obejmuje: 19 powiatów, 35 gmin miejskich i 155 gmin wiejskich.

Oznaczenia: * (Siedziba komornika).
Nazwy bez bliższego określenia oznaczają gminy wiejskie.
ob. dw. = obszar dworski
m. = miasto
cz. = część

Spis miast Województwa Pomorskiego.

(Miasta wydrukowane półtłusto w tem zestawieniu, są miastami wydzielonemi z powiatowego związku).

POWIAT BRODNICA

12 gmin wiejskich i 1 gmina miejska.

Gminy wiejskie:

Bobrowo

gm. Bobrowo, Budy, Chojno, Drużyny, Grzywno, Kruszyny Szlacheckie, Wądzyn, Wichulec, Zgniłobłoty, ob. dw. Czekanowo, Najmowo, Mszano Leśnictwo cz.
Poczta: Bobrowo
Sąd grodzki: Brodnica*
Stacja kolejowa: Najmowo

Brodnica

gm. Bartniki, Cielęta, Gorczenica, Gorczeniczka, Karbowo, Kominy, Kruszynki, Moczadła,, Mszano, Niewierz, Nowydwór pod Brodnicą, Szabda, Szczuka, ob. dw. Cielęta, Karbowo, Mszano Leśnictwo cz., Opalenica, Wapna
Poczta: Brodnica
Sąd grodzki: Brodnica*
Stacja kolej.: Brodnica

Brzozie

gm. Brzozie, Duży Głęboczek, Janówko, Mały Głęboczek, Sosno Królewskie, Sugajno, Trepki, Wielkie Leźno, Zembrze, ob. dw. Ruda cz.
Poczta: Polskie Brzozie
Sąd grodzki: Brodnica*
Stacja kolej.: Jajkowo

Grążawy

gm. Grążawy, Gutowo, Łaszewo Małe Leźno, Miesiączkowo, Radoszki, Samin, Świerczynki, Zaborowo, Zdroje, ob. dw. Gutowo, Ruda cz.
Poczta: Radoszki
Sąd grodzki: Brodnica*
Stacja kolej.: Radoszki

Jabłonowo I

Poczta: Jabłonowo pomorskie
Sąd grodzki: Brodnica*
Stacja kolej.: Jabłonowo pomorskie

Jabłonowo II

gm. Adamowo, Budziszewo, Buk, Buk Góralski, Bukowiec, Górale, Kamień, Konojady, Lembarg, Płowęż, Szczepanki, ob. dw. Gorzechówko. Jabłonowo, Jaguszewice, Mileszewy. Nowawieś Szlachecka, Piecewo, Płowężek
Poczta: Jabłonowo pomorskie
Sąd grodzki: Brodnica*
Stacja kolej.: Jabłonowo pomorskie

Jastrzębie

gm. Igliczyzna, Jastrzębie, Koziały, Sobiesierznie, Szymkowo, Świerczyny, ob. dw. Dzierzno, Gołkówko, Gortatowo, Komorowo, Koziróg
Poczta: Jastrzębie k. Brodnicy n/Drwęcą
Sąd grodzki: Brodnica*
Stacja kolej.: Radoszki

Nieżywięć

gm. Brudzawy, Dąbrówka, Frydrychowo, Grabowiec, Kawki, cz. Kruszyny, Kruszyn-Rumunki, Nieżywięć, Tylice, Żarośle, ob. dw. Buczek, Kruszyny
Poczta: Nieżywięć
Sąd grodzki: Brodnica*
Stacja kolej.: Kawki

Pokrzydowo

gm. Bachotek, Czystebłota, Jajkowo, Kąciki, Pokrzydowo, Szafarnia. Świecie, ob. dw. Kantyła, Kuligi, Szramowo, Zbiczno, Nadleśnictwo cz.
Poczta: Pokrzydowo
Sąd grodzki: Brodnica*
Stacja kolej.: Jajkowo

Ruda

obejmuje część dot. ob. dw. Ruda
Poczta: Górzno
Sąd grodzki: Lidzbark*
Stacja kolej.: Gutowo Pomorskie

Wrocki

gm. Cieszyny, Kawki cz., Kujawa, Małki, Pląchoty, Pusta Dąbrówka, Wrocki, Wymokłe, ob. dw. Hamer, Józefat, Karczewo, Kołat, Konstancjewo, Słoszewy, Wrocki, Mszano Leśnictwo cz.
Poczta: Wrocki
Sąd grodzki: Brodnica*
Stacja kolej.: Wrocki

Zbiczno

gm. Ciche, Koń, Sumowo, Sumówko. Zbiczno, ob. dw. Sosno Szlacheckie, Zbiczno, Zbiczno Nadleśnictwo cz., Żmijewko, Żmijewo
Poczta: Zbiczno
Sąd grodzki: Brodnica*
Stacja kolej.: Najmowo

Gminy miejskie:

Brodnica
Poczta: Brodnica
Sąd grodzki: Brodnica*
Stacja kolej.: Brodnica

Górzno
Poczta: Górzno
Sąd grodzki: Brodnica*
Stacja kolej.: Radoszki

POWIAT CHEŁMNO

1 gmina miejska, 11 gmin wiejskich.

Gminy wiejskie:

Błędowo

gm. Błędowo, Dąbrówka, Kotnowo, Pląchawy, Wałdowo Szlacheckie, Wieldziądz, Wiewiórki, ob. dw Działowo, Goryń, Pilewicze cz.
Poczta: Sarnowo k. Grudziądza
Sąd grodzki: Chełmno*
Stacja kolej.: Gorzuchowo

Chełmno

gm. Dołki, Górne Wymiary, Klamry, Kolno, Małe Czyste, Nowe Dobra, Ostrów Świecki, Rybieniec, Zakrzewo, ob. dw. Cepno, Grubno, Kobyły, Stolno, Wichorze
Poczta: Chełmno
Sąd grodzki: Chełmno*
Stacja kolej.: Chełmno

Dąbrowa Chełmińska

gm. Borki, Czarze, Czemlewo, Dąbrowa Chełmińska, Dębowiec, Gzin, Janowo, Mała Kępa, Mozgowina, Nowy Bolumin, Nowawieś Szlachecka, Rafa, Słończ, Strzyżawa, Wałdowo Królewskie, Wielka Kępa, ob. dw. Bolumin, Boluminek, Linie, Ostromecko, Pień
Poczta: Dąbrowa Chełmińska
Sąd grodzki: Chełmno*
Stacja kolej.: Dąbrowa Chełmińska

Kijewo Królewskie

gm. Dorposz Szlachecki, Kijewo Królewskie. Kijewo Szlacheckie cz., Trzebcz Królewski, Trzebczyk, Watorowo cz., Wielkie Czyste, ob. dw. Bajerze, Bągart, Jeleniec, Kosowizna, Napole, Płutowo, Szynborno, Trzebcz Szlachecki
Poczta: Kijewo Królewskie
Sąd grodzki: Chełmno*
Stacja kolej.: Płutowo

Lisewo

gm. Bielawy, Drzonowo, Kornatowo, Lisewo, Malankowo, Pniewite, Strucfon, ob. dw. Bartlewo, Błachta, Józefkowo, Kamlarki, Krusin, Linowiec, Lipienek, Mgoszcz, Tytlewo, Wierzbowo
Poczta: Lisewo
Sąd grodzki: Chełmno*
Stacja kolej.: Kornatowo

Papowo Biskupie

gm. Dubielno, Folgowo, Firluz, Papowo Biskupie, Staw, Zegartowice, ob. dw. Falęcin, Młynsk, Niemczyk, Nowydwór Królewski, Papowo (domena), Storluz, Wrocławki, Zegartowice, Zygląd
Poczta: Dubielno k. Chełmży
Sąd grodzki: Chełmża
Stacja kolej.: Wrocławki

Podwiesk

gm. Brankówka, Doine Wymiary, Dorposz Chełmiński, Gogolin, Granica, Kolenko, Łęg, Małe Łunawy, Nowawieś Chełmińska, Podwiesk, Rozgarty, Sosnówka, Sztynwag, Szynych, Wielkie Łunawy, ob. dw. Dębolesie, Gogolin
Poczta: Podwiesk
Sąd grodzki: Chełmno*
Stacja kolej.: Chełmno

Robakowo

gm. Krajęcin, Obory, Robakowo, Ruda, Sarnowo, Trzebiełuch, ob. dw. Klęczkowo, Łyniec, Paparzyn, Piątkowo, Pilewice cz., Wabcz
Poczta: Sarnowo k. Grudziądza
Sąd grodzki: Chełmno*
Stacja kolej.: Gorzuchowo

Starogród

gm. Bieńkówka, Borówno, Brzozowo, Kałdus, Kiełp, Kokocko, Osnowo, Różnowo, Starogród, Grzybno cz., Kijewo Szlacheckie cz., Watorowo cz., ob. dw. Gutlin, Panieńska Kępa
Poczta: Starogard
Sąd grodzki: Chełmno*
Stacja kolej.: Starogard

Unisław

gm. Błoto, Bruki I, Bruki II, Głażewo, Grzybno cz., Unisław, ob. dw. Gołoty, Raciniewo, Stablewice, Unisław
Poczta: Unisław.
Sąd grodzki: Chełmno*
Stacja kolej.: Unisław

Gminy miejskie:

Chełmno*
Poczta — Sąd grodzki — Stacja kolejowa: Chełmno.

POWIAT CHOJNICE

2 gminy miejskie, 9 gmin wiejskich.

Gminy wiejskie:

Brusy

gm. Brusy, Czapiewice, Czarnowo. Czarniż cz., Czyczkowy, Giołdon, Huta cz., Kosobudy, Lubnie, Małe Glisno, Małe Chełmy cz., Męcika cz., Zalesie, Klonia cz., Kłodawa cz., ob. dw. Czernica cz., Wielkie Chełmy, Żabno, Laska cz.
Poczta: Brusy
Sąd grodzki: Chojnice*
Stacja kolej.: Brusy

Brzeźno Szlacheckie

gm. Borowy Młyn cz., Brzeźno Szlacheckie, Łąkie, Osusznica cz., Prądzona cz., Kiełpinek cz., ob. dw. Kiedrowice cz., Żelazny Most (Eisenbrück) cz.
Poczta: Brzeźno k. Chojnic
Sąd grodzki: Chojnice*
Stacja kolej.: Chojnice

Chojnice

gm. Angowice, Charzykowy cz., Chojniczki, Ciechocin, Doręgowice, Gockowice, Granowo, Jerzmionki, Klodawa cz., Krojanty, Lichnowy, Moszczenica, Niwy, Nowa Czerkiew Królewska cz., Nowawieś, Nowydwór, Ogorzeliny, Ostrowite, Silno, Sławęcin, Sternowo, ob. dw. Blumfeld, Gołdanki, Jarcewo, Jeziorki, Kamionka, Krojanty, Nowa Czerkiew Szlachecka, Racławki, Szynfeld, Zamarte. Zbeniny, Rytel cz., Bachorz cz.
Poczta: Chojnice
Sąd grodzki: Chojnice*
Stacja kolej.: Chojnice

Czersk

gm. Bądzmirowice, Bielawy, Gotelp, Klaskawa, Kurcze, Łąg, Lubna, Malechin. Mokre, Wieck, Przytarnia cz., Czarniż cz., Huta cz., ob. dw. Cis cz., Nieżórawa, Twarożnice, Rytel cz.
Poczta: Czersk
Sąd grodzki: Czersk*
Stacja kolej.: Czersk

Karsin

gm. Bąk, Borzk, Górki, Karsin, Miedzno, Odry, Osowo, Przytarnia cz., Wdzydze Tucholskie, Wiele, Huta cz., ob. dw. Cisewie, Dąbrowa, Podrąbiona, Cis cz.
Poczta: Karsin
Sąd grodzki: Czersk*
Stacja kolej.: Karsin

Konarzyny

gm. Kiełpinek cz., Konarzyny, Konarzynki. Swornegacie, Zielona Chocina, Borowy Młyn cz., Charzykowy cz., Wojsk cz., Męcikał cz., ob. dw. Bachorz cz., Chociński Młyn, Ciecholewy, Konarzynki, Łukomie. Żychce, Laska cz.
Poczta: Konarzyny k. Chojnic.
Sąd grodzki: Chojnice*
Stacja kolej.: Chojnice

Leśno

gm. Główczewice, Kruszyn, Lędy. Orlik. Rolbik, Skoszewo, Windorp. Wysoka Zaborska, Małe Chełmy cz., ob. dw. Kaszuba, Laska cz., Leśno, Przymusowo, Cis cz.
Poczta: Leśno k. Lipusza
Sąd grodzki: Chojnice*
Stacja kolej.: Lubnia

Lipnice

gm. Borzyszkowy, Gliśno, Kiedrowice, Lipnice, Luboń. Mielno. Ostrowite. Osusznica cz., Prądzona cz. Prądzonka Wojsk cz., Zapceń, Borowy Młyn cz., ob. dw. Kiedrowice cz.
Poczta: Lipnice k. Chojnic
Sąd grodzki: Chojnice*
Stacja kolej.: Chojnice

GARGOYLE
Mobiloil
MOBILOIL
przodujący olej świata — zapewnia najwyższą sprawność. bezpieczeństwo ruchu oraz oszczędności.
VACUUM OIL COMPANY S. A.
1904

„Nasz tygodnik" — mówią wokół granic Polski o Na szerokim Świecie

Rytel

gm. Klonia cz., Rytel, Zapędowo, Nowa Czerkiew Królewska cz., ob. dw. Uboga, Rytel cz., Żukowo, Czernica cz.,
Poczta: Rytel
Sąd grodzki: Chojnice*
Stacja kolej.: Rytel

Gminy miejskie:

Chojnice*
Czersk*
Poczta — Sąd grodzki — Stacja kolejowa na miejscu.

POWIAT DZIAŁDOWO

2 gminy miejskie, 8 gmin wiejskich.

Gminy wiejskie:

Działdowo

gm. Bursz, Kisiny, Kurki, Pierławki, Rywoczyny, Wierzbowo, Wysoka, Zakrzewo, Klęczkowo cz., Pryoma cz., ob. dw. Księżydwór, Rywoczyny, Narzym cz.
Poczta: Działdowo
Sąd grodzki: Działdowo*
Stacja kolej.: Działdowo

Filice

gm. Burkat, Filice, Klęczkowo cz., Komorniki, Krasnołąka, Niestoja, Skurpie, Szenkowo, Wielka Turza, Wilamowo, Uzdowo, ob. dw. Borowo, Kramarzewo
Poczta: Działdowo
Sąd grodzki: Działdowo*
Stacja kolej.: Burkat

Iłowo

gm. Białuty, Brodowo, Chorąp Dźwierzna, Iłowo, Kraszewo, Narzym, Purgałki, Sochy, Szczepka, ob. dw. Białuty, Dwukoły, Narzym cz.
Poczta: Iłowo k. Działdowa
Sąd grodzki: Działdowo*
Stacya kolej.: Iłowo

Kiełpiny

gm. Grądy, Gronowo, Kiełpiny, Ostaszewo, Rynek, Tarczyny, Trzcin, Wąpiersk, ob. dw. Rynek, Straszewy, Wąsioły
Poczta: Kiełpiny k. Lidzbarka
Sąd grodzki: Lubawa*
Stacja kolej.: Lidzbark

Lidzbark*

gm. Bełk, Bryńsk, Jamielnik, Jeleń, Klonowo, Koty, Miłostajki Nowydwór, Podcibórz, Słup, Zalesie, ob. dw. Bryńsk Szlachecki, Chełsty, Cibórz, Ciechanówko, Wlewsk
Poczta — Sąd grodzki — Stacja kolejowa na miejscu.

Płośnica

gm. Gródki, Mały Łęck, Płośnica, Pryoma cz., Przełęk, Rutkowice, Wielki Łęck, ob. dw. Gródki, Mała Turza, Rutkowice, Wesołowo, Wielki Łęck
Poczta: Płośnica
Sąd grodzki: Działdowo*
Stacja kolej.: Płośnica

Rybno

gm. Dębień, Groszki, Hartowiec, Jegłja, Kopaniarze, Naguszewo, Rumian, Rybno, Truszczyny, Wery, Zarybinek, ob. dw. Hartowiec, Kostkowo
Poczta: Rybno k. Działdowa
Sąd grodzki: Lubawa*
Stacja kolej.: Rybno pom.

Żabiny

gm. Gralewo, Koszelewy, Murawki Nowawieś, Prusy, Tuczki, Wądzyn, Żabiny, ob. dw. Gralewo, Koszelewki, Koszelewy, Myślęta, Szczupliny, Wądzyń, Żabiny
Poczta: Żabiny
Sąd grodzki: Działdowo*
Stacja kolej.: Gralewo

Gminy miejskie:

Działdowo*
Lidzbark*
Poczta — Sąd grodzki — Stacja kolejowa na miejscu.

POWIAT GDYNIA MIEJSKI

m. **Gdynia***
Poczta — Sąd grodzki — Stacja kolejowa na miejscu.

POWIAT GRUDZIĄDZ

2 gminy miejskie, 7 gmin wiejskich.

Gminy wiejskie:

Grudziądz

gm. Białybór, Białydwór, Grabowiec, Hanowo, Mały Rudnik, Pastwisko, Piaski, Pieńki Królewskie, Rudnik, Skarszewy, Stanisławowo, Stary Folwark, Tuszewo, Węgrowo Polskie, Wielkie Tarpno, ob. dw. Białybór, Kłódka, Młyn, Marusza, Rządz, Sadowo, Wielkie Lniska
Poczta — Sąd grodzki — Stacja kolejowa na miejscu.

Gruta

gm. Dąbrówka Królewska, Gruta, Nicwałd, Okonin, Słup, ob. dw. Annowo, Gruta, Hansfeld, Małe Lniska, Melno, Orle, Ramutki, Salno, Słupski Młyn
Poczta: Gruta
Sąd grodzki: Grudziądz*
Stacja kolej.: Melno

Łasin

gm. Goczałki, Huta, Jakóbkowo, Jankowice, Kozłowo, Krzywka, Lisnówko, Małe Szczepanki, Nogat, Nowe Błonowo, Partęczyny, Plesewo, Przęsławice, Stare Błonowo, Szembruk, Szonowo Królewskie, Szonowo Szlacheckie, Szynwałd, Wielkie Szczepanki, Zawdzka Wola, ob. dw. Bogdanki, Ludwichowo, Łasina, Nowe Jankowice, Osówko, Przesławice, Szonowo, Święte, Szynwałd, Wielka Tymawa, Widlice, Wydrzno, Zawda
Poczta: Łasin
Sąd grodzki: Grudziądz*
Stacja kolej.: Łasin

Mokre

gm. Dusocin, Liesiekąty, Mokre, Nowawieś, Owczarki, Parsk, Świerkocin, Wielki Wełcz, Zakurzewo, Zarośle, ob. dw. Białochowo, Jamy cz.
Poczta: Mokre k. Grudziądza
Sąd grodzki: Grudziądz*
Stacja kolej.: Owczarki.

Radzyn

gm. Blizno, Gołębiewo, Mazanki, Nowydwór, Plemięta, Polskie Łopatki, Radzyn Wieś, Rywałd Królewski, Rywałd Szlachecki, Rożental, Szczuplinki, Zielnowo, ob. dw. Czeczewo, Dembiniec, Fijewo pod Radzynem, Gawłowice, Gołębiewko, Kitnowo, Szumiłowo, Wiktorowo, Zakrzewo, Zielona Góra
Poczta: Radzyn pom.
Sąd grodzki: Grudziądz*
Stacja kolej.: Radzyn pom.

Rogoźno

gm. Budy, Bukowiec, Kłódka Szlachecka, Nowe Mosty, Rogoźno, Szembruczek, ob. dw. Kalmuzy, Łysakowo, Rogoźno Zamek, Skurgwy, Jamy, cz.
Poczta: Rogoźno k. Grudziądza
Sąd grodzki: Grudziądz*
Stacja kolej.: Rogoźno pomorskie

Świecie

gm. Boguszewo, Bursztynowo, Linowo Królewskie, Lisnowo, Rychnowo, Świecie, ob. dw. Białobłoty, Kitnówko, Linówko, Lisnowo Zamek, Mędrzyce, Nowymłyn Szlachecki, Szarnoś, Świecie
Poczta: Świecie n/Osą
Sąd grodzki: Grudziądz*
Stacja kolej.: Buk pom.

Cukiernia LIBORIUS OTTO
KATOWICE, ul. Marszałka Piłsudskiego 5 poleca ciastka i czekoladki własnego wyrobu z dostawą do domu Telefon Nr. 312-78
1905

Łasin

Poczta i stacja kolejowa: Łasin
Sąd grodzki: Grudziądz*

Radzyn

Poczta i stacja kolejowa: Radzyn
Sąd grodzki: Grudziądz*

POWIAT KARTUZY

1 gmina miejska, 12 gmin wiejskich.

Gminy wiejskie:

Banino

gm. Banino, Bysewo, Czeczewo, Klukowo, Miszewo cz., Rębiechowo, Warzno, ob. dw. Barniewiec, Czaple, Kokoszki, Matarnia Owczarnia, Pępowo, Tuchom, Tuchomko, Warzenko
Poczta: Żukowo
Sąd grodzki: Kartuzy*
Stacja kolej.: Żukowo

Chmielno

gm. Brodnica, Chmielno, Cieszenie, Garcz, Kożyczkowo, Miechucino, Reskowo, Ręboszowo cz., Zawory, Łapalice cz., ob. dw. Mirachowo, cz. Przewóz
Poczta: Chmielno
Sąd grodzki: Kartuzy*
Stacja kolej.: Garcz

Goręczyno

gm. Egiertowo, Goręczyno, Hopowo, Kamela, Kaplica, Ostrzyce, Piotrowo cz., Połęczyno, Ramleje, Rybaki, Raty, Sławki, Somonino, Starkowahuta, Ręboszewo cz., Potuły cz., ob. dw. Borcz, Wyczechowo, Babidół cz., Zielony Dwór cz.
Poczta: Goręczyno
Sąd grodzki: Kartuzy*
Stacja kolej.: Sławki

Kamienica Szlachecka

gm. Borucino, Borzestowo, Kamienica Szlachecka, Klukowa Huta Nowawieś, Szklana, Żuromino, Stężyca cz., obszar Jeziora Radunskiego
Poczta: Klukowa Huta
Sąd grodzki: Kartuzy*
Stacja kolej.: Mojusz

Kartuzy

gm. Dzierżążno cz., Grzybno cz., Kiełpino, Kobysewo, Kosy, Łapalice cz., Mezowo cz., Prokowo cz., Kosowo cz., Smołdzino cz., ob. dw. Kartuzy Leśn. cz., Sianowo cz.
Poczta — Sąd grodzki — Stacja kolejowa: Kartuzy*

Parnowo

gm. Jamno, Grabowo, Gołczewo, Nakla, Parchowo, Sielczno, Sumino, Suche cz., Żakowo cz., ob. dw. Chośnica, Chośnica Leśn., Glinowo Kłodno, Nowy Dwór
Poczta: Parchowo
Stacja kolej.: Sulęczyno

Przodkowo

gm. Kosowo cz., Kłosówko, Pomieczyno cz., Przodkowo, Szarłata, Załęże, Grzybno cz., ob. dw. Kłosowo, Młynki, Sianowo cz.
Poczta: Przodkowo
Sąd grodzki: Kartuzy*
Stacja kolej.: Kartuzy

Sianowo

gm. Bącz, Głusino, Kolonja Mirachowo, Nowa Huta, Pomieczyńska Huta, Sianowo, Sianowska Huta, Staniszewo, Stara Huta, Grzybno cz. Prokowo cz., Pomieczyno cz., Bącka Huta cz., Kamienica Królewska cz. Kamieński Młyn cz., ob. dw. Kartuzy Leśn. cz., Mirachowo cz., Sianowo cz.
Poczta: Mirachowo
Sąd grodzki: Kartuzy*
Stacja kolej.: Miechucin

Sierakowice

gm. Bącka Huta cz., Gowidlino, Kamienica Królewska cz., Kamieński Młyn cz., Łyśniewo Mojusz, Mojuszewska Huta, Paczewo, Pałubice, Puzdrowo, Sierakowice, Szopa, Tuchlina, Skrzeszewo, Załakowo, ob. dw. Mirachowo cz.
Poczta: Sierakowice
Sąd grodzki: Kartuzy*
Stacja kolej.: Sierakowice

Stężyca

gm. Czaple, Gołubie, Gostomie, Kłobuczyno, Niesiołowice, Potuły cz., Pierszczewo, Sikorzyno, Skorzewo, Stężyca cz., Szymbark, Zgorzałe, Piotrowo cz., ob. dw. Częstkowo, Zielony Dwór cz.
Poczta: Stężyca szlach.
Sąd grodzki: Kartuzy*
Stacja kolej.: Gołubie

Sulęczyno

gm. Borek, Bukowa Góra, Kistowo, Mściszewice, Podjazdy, Suche cz., Sulęczyno, Węsiory, Żakowo cz., ob. dw. Zdunowice
Poczta: Sulęczyno
Sąd grodzki: Kartuzy*
Stacja kolej.: Sulęczyno

Żukowo

gm. Borkowo, Glińcz, Niestępowo, Skrzeszewo Żukowskie, Smołdzino cz., Sulmin, Żukowo, Dzierżążno cz., Mezowo cz., Miszewo cz., ob. dw. Lniska, Leźno, Łapino, Małkowo, Otomino, Przyjaźń, Widlino, Babidół cz.
Poczta: Żukowo
Sąd grodzki: Kartuzy*
Stacja kolej.: Żukowo zachodn.

Gminy miejskie:

Kartuzy*
Poczta — Sąd grodzki — Stacja kolejowa na miejscu.

POWIAT KOŚCIERZYNA

2 gminy miejskie, 8 gmin wiejskich.

Gminy wiejskie:

Dziemiany

gm. Dziemiany, Jastrzębie, Kalisz cz., Piechowice, Płęsy cz., Raduń, Trzebuń cz., Płoczyce cz., Łubiana cz., Rotembark cz., ob. dw. Dunajki, Grzybowski Młyn cz., Loryniec cz.
Poczta: Dziemiany
Sąd grodzki: Kościerzyna*
Stacja kolej.: Dziemiany

Kościerzyna

gm. Będominek, Dębogóry, Dobrogoszcz, Gołyń cz., Grzybowo cz., Juszki, Kaliska, Korne, Loryniec cz., Łubiana cz., Nowa Kiszewa cz., Nowawieś, Nowe Podlesie, Nowy Klińcz, Podleś, Rotembark cz., Sycowa Huta, Stawiska, Szenejda, Wąglikowice, Wdzydze cz., Wielki Klińcz, Wieprznica, Płęsy cz., Płoczyce cz., ob. dw. Grzybowski Młyn cz., Kościerzyna, Loryniec cz., Mały Klińcz, Mały Podleś, Puc, Wętwie, Wielki Klińcz, Zielenina, Tuszkowska Huta cz., Niedamowo cz.
Poczta — Sąd grodzki — Stacja kolejowa: Kościerzyna*, na miejscu.

Liniewo

gm. Barkocin, Barkocinek, Garczyn, Głodowo, Łownica, Kartowo, Liniewko, Liniewskie Góry, Liniewo, Lipczyn, Lubieszyn, Niedamowo, Płachty, Sobącz cz., Wysin, Nowa Kiszewa cz., Skrzydłowo cz., Szczodrowo cz., ob. dw. Garczyn, Orle cz., Niedamowo cz., Stary Wiec, Deka cz.
Poczta: Liniewo
Sąd grodzki: Kościerzyna*
Stacja kolej.: Liniewo

CUKIERNIA ZIEMIAŃSKA
WARSZAWA
UL. MARSZAŁKOWSKA 114, — MAZOWIECKA 12, — WIERZBOWA 7.
1918

Lipusz

gm. Gostomko, Lipusz, Płoczyce cz., Skwierawy, Śluza, Tuszki, Trzebuń cz., Kalisz cz., Grzybowo cz., Loryniec cz., ob. dw. Tuszkowska Huta cz., Zdroje, Grzybowski Młyn cz.
Poczta: Lipusz
Sąd grodzki: Kościerzyna*
Stacja kolej.: Lipusz

Nowa Karczma

gm. Grabowo, Grabówko, Grabowska Huta, Horniki, Jasiowa Huta Lubań, Nowy Lubieszyn, Rekownica, Skrzydłowo cz., Szatarpy, Szpon. Sztofrowa Huta, Szumles Królewski, Szumles Szlachecki, ob. dw. Będomin, Grabowo, Skrzydłówko
Poczta: Nowa Karczma
Sąd grodzki: Kościerzyna*
Stacja kolej.: Liniewo

Pogódki

gm. Jaroszewy cz., Jezierce, Kleszczewo, Kobyle, Koźmin, Lipia Góra, Pogódki, Zawada, ob. dw. Białe Błota cz., Deka cz., Gaj, Góra, Malary, Mestwinowo, Nowydwór. Pogódki
Poczta: Pogódki
Sąd grodzki: Skarszewy
Stacja kolej.: Głodowo

Skarszewy

gm. Bożepole Królewskie, Czarnocin, Deblin, Junkrowy, Kamirowo, Kamirowskie Piece, Nowy Wiec, Przerebska Huta, Szczodrowo cz., Więckowy, Jaroszewy cz., ob. dw Bączek, Czarnocińskie Piece, Mirowo, Modrowo, Obozin, Deka cz.
Poczta — Sąd grodzki — Stacja kolejowa: Skarszewy*, na miejscu

Stara Kiszewa

gm. Bartoszylas, Chwarzno, Foshuta, Górne Maliki, Konarzyny, Lipy, Nowe Podlaszki, Nowy Bukowiec, Olpuch, Pałubin, Stara Kiszewa, Stare Polaszki, Stary Bukowiec, Wilcze Błota, Wojtal, Wygonin, Wdzydze cz., Gołvń cz., Sobącz cz., ob. dw Bożepole Szlacheckie, Chwarzczenko, Czernikowy, Dolne Maliki, Kiszewski Zamek, Królewska Łąka Lorvniec cz., Niedamowo cz., Białebłota cz., Orle cz.
Poczta: Stara Kiszewa
Sąd grodzki: Starogard*
Stacja kolej.: Zblewo

Gminy miejskie:

Kościerzyna*

Poczta — Sąd grodzki — Stacja kolejowa na miejscu.

Skarszewy

Poczta — Sąd grodzki — Stacja kolejowa na miejscu.

POWIAT LUBAWA

2 gminy miejskie, 11 gmin wiejskich.

Gminy wiejskie:

Grodziczno

gm. Grodziczno, Kuligi, Linowiec Lorki, Montowo, Nowe Grodziczno, Zajączkowo, ob. dw. Jakóbowo, Katlewo, Linowiec, Montowo
Poczta: Montowo
Sąd grodzki: Lubawa*
Stacja kolej.: Montowo

Gryźliny

gm. Chrośle, Gryźliny, Jamielnik, Lekarty, Nowydwór, Rodomno, Skarlin, ob. dw. Bagno, Radomno, Runda, Studa
Poczta: Jamielnik
Sąd grodzki: Lubawa*
Stacja kolej.: Jamielnik

Krotoszyny

gm. Fitowo, Krotoszyny, Szwarcenowo, Wonna, ob. dw. Bielice, Buczek, Czachówki, Cztery Włóki, Krotoszyny, Wielka Wółka, Wonna Łąkosz cz.
Poczta: Krotoszyny
Sąd grodzki: Nowemiasto*
Stacja kolej.: Buskupiec pom.

Kurzętnik

gm. Bratuszewo, Krzemieniewo, Kurzetnik, Lipowiec, Nielbark, Niemieckie Brzozie, ob. dw. Taborowizna
Poczta: Kurzetnik
Sąd grodzki: Lubawa*
Stacja kolej.: Kurzętnik

Lubawa

gm. Byszwałd, Fijewo, Losy, Ludwichowo, Łążek, Mortęgi, Osowiec Raczek, Samopława, Targowisko, Tuszewo, ob. dw. Mortęgi, Rakowice Rodzone
Poczta — Sąd grodzki — Stacja kolejowa: Lubawa*

Łąkorz

gm. Gaj, Lipinki, Łakorz, Mierzyn Osetno, Rywałdzik, Sumin, ob. dw Babalice, Łąkorek, Łakorz cz. Ostrowite, Sędzice, Wardęgowo
Poczta: Łąkorz
Sąd grodzki: Nowemiasto*
Stacja kolej.: Lipinki

Marzęcice

gm. Borek Królewski, Kamionka, Małe Bałówki, Marzęcice, Mikołajki, Otręba, Tereszewo, Tomaszewo Wawrowice, Wielka Osówka, Wielkie Bałówki, ob. dw. Mścin
Poczta: Nowemiasto n/Drwęcą
Sąd grodzki: Nowemiasto*
Stacja kolej.: Nowemiasto pom.

Mroczno

gm. Boleszyn, Kowaliki, Mroczenko, Mroczno, Sugajenko
Poczta: Mroczno
Sąd grodzki: Nowemiasto*
Stacja kolej.: Tyliczki

Nowemiasto

gm. Bratjan, Gwiździny, Kaczek, Nawra, Tylice, Tyliczki, Wielkie Pacołtowo, ob. dw. Gwiździny
Poczta — Sąd grodzki — Stacja kolejowa: Nowemiasto n/Drwęcą*, na miejscu.

Prątnica

gm. Czerlin, Gutowo, Lubstynek, Łążyń, Omule, Prątnica, Rumienica, Szczepankowo, Świniarzec, Złotowo, Zwiniarz, ob. dw. Lubstyn
Poczta: Prątnica
Sądz grodzki: Lubawa*
Stacja kolej.: Lubawa

Rożental

gm. Grabowo, Kazanice, Pomierki Rożental, Wałdyki, Zakurzewo, Zielkowo, ob. dw. Gierłoż, Gierłoż Polska
Poczta: Rożental
Sąd grodzki: Lubawa*
Stacja kolej.: Lubawa

Gminy miejskie:

Lubawa*

Nowemiasto pom.*

Poczta — Sąd grodzki — Staeja kolejowa na miejscu

POWIAT MORSKI

2 gminy miejskie, 13 gmin wiejskich.

Gminy wiejskie:

Chwaszczyno

gm. Bojan, Chwaszczyno, Dobrzewino, Kielno, Koleczkowo, Kolonja, Osowa, Wiczlino, Wielki Kack, ob. dw. Chwarzno, Chylonja cz., Oliwa Leś. cz.
Poczta: Chwaszczyno
Sąd grodzki: Gdynia*
Stacja kolej.: Osowa

T. S. L. pracuje nad wytworzeniem nowego typu obywatela, świadomego celów Państwa i stosunku własnego do Rzeczypospolitej. *Dobry obywatel jest źródłem mocy Państwa.*

Hel

gm. Bór, Chałupy, Hel, Jastarnia, Kniznica, ob. dw. Hel
Poczta: Jastarnia
Sąd grodzki: Puck*
Stacja kolej.: Hel

Kosakowo

gm. Dębogórze, Kazimierz cz., Kosakowo, Mechelinki, Mosty, Pierwoszyno, Pogórze, Rewa, Błądzikowo cz., Brudzewo cz., Ciechocino cz., Gniewowo cz., Mrzezino cz., Osłonino cz., Połchowo cz. Reda cz. Rumja cz., Sławutowo cz., Smolno cz., Zagórze cz.., Zelistrzewo cz., ob dw. Dębogórze, Obłuże, Stefanowo Suchydwór, Celbowo cz., Nowy Dwór cz., Poczernino cz., Rzucewo cz., Sławutówko cz., Wejherowo-Zamek cz.
Poczta: Kosakowo
Sąd grodzki: Gdynia*
Stacja kolej.: Chylonja

Krokowa

gm. Goszczyno, Jeldzino, Karlikowo, Kartoszyno, Karwieńskie Błoto cz., Lubkowo, Minkowice, Nadole, Odargowo, Sławoszyno, Sobieńczyce, Świecino, Żarnowiec, Domatowo cz., Starzyno cz., ob. dw. Glinki, Kłanino, Koźlinki-Szarydwór, Krokowa, Lisewo, Lubocino, Łętowice, Odargowo, Parszczyce, Parszkowo, Połchówko, Sobieńczyce cz., Sulicice, Tyłowo, Żarnowiec
Poczta i stacja kolej.: Krokowa
Sąd grodzki: Puck*

Luzino

gm. Dąbrówka, Kębłowo, Luzino Milwino, Robakowo, Strzebielno Zelewo, ob. dw. Bartomino, Luzino cz., Wyszecino
Poczta i stacja kolej.: Luzino
Sąd grodzki: Wejherowo*

Orłowo morskie*

gm. Orłowo Morskie, ob. dw. Chylonja cz., Kolibki, Mały Kack, Redłowo
Poczta: Orłowo Morskie
Sąd grodzki: Gdynia*
Stacja kolej.: Kolibki, Orłowo

Puck

gm. Błądzikowo cz., Brudzewo cz Darżlubie, Domatowo cz., Gnieżdżewo, Leśniewo, Mechowa, Mrzezino cz., Osłonino cz., Połchowo cz., Połczyno, Sławutowo cz., Smolno cz. Werblinia, Zelistrzewo cz., ob. dw. Celbowo cz., Darżlubie, Połczyno, Rekowo, Rzucewo cz., Sławutówko cz., Sobieńczyce cz.
Poczta — Sąd grodzki — Stacja kolejowa na miejscu

Rumja

gm. Rumja cz., Zagórze cz., Kazimierz cz., Łężyce cz. ob. dw., Chylonja cz., Gniewowo cz.
Poczta: Rumja
Sąd grodzki: Wejherowo*
Stacja kolej.: Rumja, Zagórze

Strzelno

gm. Chłapowo, Karwia, Łebcz, Mieroszyno, Ostrowo, Starzyński Dwór, Strzelno, Swarzewo, Tupadła, Wielka Wieś, Karwieńskie Błoto cz. Starzyno cz., ob. dw. Cetniewo, Łyśniewo, Mieroszyno, Poczernino cz.
Poczta: Strzelno k. Pucka
Sąd grodzki: Puck*
Stacja kolej.: Łebcz

Strzepcz

gm. Kętrzyno, Lewino, Linja, Miłoszewo, Niepoczołowice, Pobłocie Strzepcz, Tłuczewo, Zakrzewo, ob. dw. Borek, Dargolewo, Tębcz, Luzino cz.
Poczta: Strzepcz
Sąd grodzki: Wejherowo*
Stacja kolej.: Zakrzewo

Wejherowo

gm. Bieszkowice, Bolszewo cz., Ciechocino cz., Domatówko, Gniewowo cz., Gościcino, Gowino, Łężyce cz., Orle, Reda cz., Reszki, Sobieszyno, Ustarbowo, Warszkowo, Zbychowo ob. dw. Bieszkowice, Góra domena Góra nadl., Kąpino, Naniec, Nowy Dwór cz., Pętkowiec, Sobieszyno, Śmiechowo, Ustarbowo, Wejherowo nadl., Wejherowo-Zamek cz., Zbychowo, Chylonja cz., Gniewowo cz., Sobieczyńce cz.
Poczta — Sąd grodzki — Stacja kolejowa: Wejherowo*, na miejscu.

Wielki Doninierz

gm. Będargowo, Częstkokowo, Glazica, Grabowiec, Jeleńska Huta, Kamień, Kowalewo, Łebno, Przetoczyno, Smażyno, Szemud, Żęblewo, ob. dw. Mały Doninierz, Gniewowo cz.
Poczta: Szemud
Sąd grodzki: Wejherowo*
Stacja kolej.: Wejherowo

Gminy miejskie:

Puck*

Wejherowo*

Poczta — Sąd grodzki — Stacja kolejowa na miejscu

POWIAT SĘPÓLNO

3 gminy miejskie, 6 gmin wiejskich

Kamień

gm. Dąbrówka, Duża Cerkwica, Mała Cerkwica cz., Obkas, Orzełek, Płocisz, Witkowo, ob. dw. Radzimin
Poczta: Kamień Pomorski
Sąd grodzki: Sępólno*
Stacja kolej.: Kamień Pomorski

Sępólno

gm. Dziechowo, Lutowo, Lutówko Nichorz cz., Piaseczno, Radońsk, Sikorz cz., Wiśniewa cz., Jazdrowo cz., ob. dw. Lutówko cz., Trzciany
Poczta — Sąd grodzki — Stacja kolejowa: Sępólno*, na miejscu.

Sypniewo

gm. Jazdrowo cz., Jeleń, Łowo, Lubcza, Sypniewo, Zakrzewska Osada, Nowydwór cz., Zboże cz., Witunia cz., ob. dw. Rowo, Lutówko cz.
Poczta: Sypniewo k. Więckorka
Sąd grodzki: Sępólno*
Stacja kolej.: Sypniewo

Wałdowo

gm. Dębiny, Komierowo, Obodowo Przepałkowo, Wałdowo, Wałdówko, Włościborz, Wilkowo, Zalesie, Mała Cerkwica cz., Niechorz cz., ob. dw. Komierowo, Przepałkowo, Wałdówko, Skarpa
Poczta: Wałdowo k. Sępólna
Sąd grodzki: Sępólno*
Stacja kolej.: Kłonia

Wielowicz

gm. Jastrzębiec, Płosków, Rogalin, Rostoki, Sośno, Szynwałd, Wielowicz, Wielowiczek, Niechorz cz., Sikorz cz., ob. dw. Karolewo, Rogalin, Sośno, Lutówko cz.
Poczta: Wielowicz
Sąd grodzki: Więcbork*
Stacja kolej.: Wysoka

Więcbork

gm. Nowydwór cz., Pęperzyn, Sitno, Śmiłowo, Suchorączek, Witunia cz. Wysoka, Zakrzewek, Zboże cz., Wiśniewa cz., ob. dw. Suchorączek, Lutówko cz.
Poczta — Sąd grodzki — Stacja kolejowa: Więcbork*

M. ARCT 3207/Kr KSIĘGARNIA SKŁAD NUT DRUKARNIA WARSZAWA, Nowy Świat 35

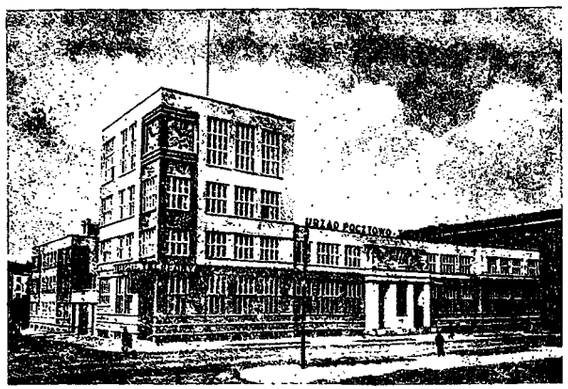

Gdynia — Gmach Urzędu Poczt.-Telegr.

Gminy miejskie:

Kamień

Sępólno

Więcbork

Poczta i stacja kolej.: Kamień Pomorski
Sąd grodzki: Sępólno
Sądy grodzkie: Sępólno*, Więcbork*

POWIAT STAROGARD

2 gminy miejskie, 9 gmin wiejskich.

Bobowo

gm. Bobowo, Dąbrówka, Grabowiec, Grabowo, Jabłówko, Lipinki, Wysoka, ob. dw. Jabłowo, Smoląg, Żabianki
Poczta: Bobowo k. Starogardu
Sąd grodzki: Starogard*
Stacja kolej.: Bobowo

Leśna Jania

gm. Bobrowiec, Kamionka, Kościelna Jania, Lalkowy, Leśna Jania, Rynkówka, ob. dw. Frąca, Kopytkowo, Lalkowy, Leśna Jania, Smętowo, Smętówko, Stara Jania
Poczta: Kościelna Jania
Sąd grodzki: Starogard*
Stacja kolej.: Stara Jania

Lubichowo

gm. Lubichowo, Mościska, Ocypel Osowo, Smolniki, Sumin cz., Wda Wilcze Błota, Zelgoszcz, ob. dw. Bietowo, Lubichowo, Wdecki Młyn
Poczta: Lubichowo
Sąd grodzki: Starogard*
Stacja kolej.: Lubichowo

Osieczna

gm. Klaniny, Krówno, Osieczna, Osówek, Szlachta, Zdrojno, Zimne Zdroje, Suchobrzeźnica cz., ob. dw. Osieczna, Błędno cz.
Poczta: Osieczna k. Czerska
Sąd grodzki: Starogard*
Stacja kolej.: Osieczna

Osiek

gm. Karszanek, Kasparus, Osiek Radogoszcz, Wycinki, Suchobrzeźnica cz., ob. dw. Błędno cz., Drewniaczek cz.
Poczta: Osiek k. Skórcza
Sąd grodzki: Starogard*
Stacja kolej.: Skórcz

Piece

gm. Czarna Woda, Czarna Huta, Iwiczno, Kaliska, Lubiki, Piece, Płociczno, Studzienice, ob. dw. Bartel, Huta, Okoniny
Poczta: Piece
Stacja kolej.: Kaliska

Skórcz

gm. Barłożno, Czarnylas, Mirotki, Pączewo, Wielbrandowo, Wielki Bukowiec, Wolental, ob. dw. Drewniaczek cz.
Poczta: Skórcz
Sąd grodzki: Starogard*
Stacja kolej.: Skórcz

Starogard*

gm. Barchnowy, Brzeźno, Klonówka, Kolińcz, Koteże, Krąg, Linowiec, Okole, Rywałd, Sumin cz., Trzoińsk, Żabno, ob. dw. Ciecholewy, Kochorowo, Kochanka, Kokoszkowy, Nowawieś, Owidz, Płaczewo, Semlin, Starogard, Starogard-Stadnina, Starylas, Sucumin, Szpęgawsk, Zduny
Poczta — Sąd grodzki — Stacja kolejowa: Starogard.

Zblewo

gm. Białachowo, Borzechowo, Bytonia, Karolewo, Mały Bukowiec, Nowy Cis, Pałubinek, Pinczyn, Semlin, Zblewo, ob. dw. Białachówko, Cis, Jawornik, Miradowo, Radziejewo
Poczta i stacja kolejowa: Zblewo
Sąd grodzki: Starogard*

Gminy miejskie:

Skórcz

Poczta i stacja kolejowa: Skórcz
Sąd grodzki: Starogard*

Starogard

Poczta — Sąd grodzki — Stacja kolejowa: Starogard*

POWIAT ŚWIECIE

2 gminy miejskie, 14 gmin wiejskich.

Gminy wiejskie:

Bukowiec

gm. Bramka, Branica, Bukowiec, Franciszkowo, Korytowo, Krupocin, Plewno, Polskie Łąkie, Przysiersk, Różanna, Tuszynki, ob. dw. Budyń, Gawroniec, Jarzębieniec, Kawęcin, Poledno, Stanisławie, Świekatówko cz.
Poczta: Bukowiec Pomorski
Sąd grodzki: Świecie*
Stacja kolejowa: Bukowiec

Drzycim

gm. Biechowo, Biechówko, Dąbrówka, Dólsk, Drzycim, Gacki Gródek, Mały Dólsk, Sierosław, Nowe Kraplewice cz., ob. dw. Dólsk, Gródek, Jastrzębie, Lubochin, Rówienica, Sierosławek, Spławie, Wery, Osie cz.
Poczta: Drzycim
Sąd grodzki: Świecie*
Stacja kolejowa: Drzycim

Gruczno

gm. Chrystkowo, Dwarzysko, Gruczno, Kosowo, Małociechowo, Mały Konopat, Niedźwiedź, Rudki, Topolinek, Topolno, Trępel, Wielki Konopat, ob. dw. Parlin, Żurowo
Poczta: Gruczno
Sąd grodzki: Świecie*
Stacja kolejowa: Parlin

Grupa

gm. Bratwin, Bzówko, Dragacz, Dziewięć Włók, Fletnowo cz., Grupa, Mały Lubień, Michule, Mniszek, Niemieckie Stwolno, Nowe Marzy, Polskie Stwolno, Stare Marzy, Wiąskie Piaski, Wielki Lubień, Zajączkowo cz., ob. dw. Grupa, Plac Ćwiczeń, Święte, Bąkowo cz.
Poczta i stacja kolejowa: Grupa
Sąd grodzki: Świecie*

Jeżewo

gm. Biała, Buczek, Ciemniki, Czersk Świecki, Dubielno, Jeżowo, Laskowice, Nowe Kraplewice cz., Osłowo, Pięćmorgów, Skrzynki, Taszewko, Taszewskie Pole, ob. dw. Biała, Dąbrowa, Kraplewice, Laskowice, Pólko, Taszewo
Poczta i stacja kolej.: Jeżewo k. Laskowic
Sąd grodzki: Świecie*

Lipinki

gm. Lipinki, Udzierz, ob. dw. Przewodnik, Udzierz
Poczta: Lipinki k. Warlubia
Sąd grodzki: Nowe*
Stacja kolejowa: Kwiatki

Lniano

gm. Błądzim, Cisiny, Jeziorki, Jędrzejewo, Karolewo, Lniano, Lubodzież, Mukrz, Wętfie, Zalesie Szlacheckie ob. dw. Brzemiona, Ostrowite, Zalesie Szlacheckie
Poczta i stacja kolejowa: Lniano
Sąd grodzki: Świecie*

Nowe

gm. Dąbrówka, Gajewo cz., Kończyce, Kozielec, Małe Zajączkowo cz., Mątawy, Milewko, Morgi, Nowy Tryl, Osiny, Pastwisko cz., Piaski cz., Pieniążkowo, Półwieś, Rychława, Tryl, Twarda Góra, Wielkie Zajączkowo cz., Włosienica, Zdrojewo, ob. dw. Mieliwo, Nowe, Ostrowite, Smarzewo, Warlubie cz.
Poczta — Sąd grodzki — Stacja kolejowa: Nowe*

Osie

gm. Brzeziny, Łążek, Miedzno, Osie, Stara Rzeka, Wierzchy, ob. dw. Grabowa Buchta, Jaszcz, Osie cz., Szarłata, Żur
Poczta i stacja kolejowa: Osie
Sąd grodzki: Świecie*

Pruszcz

gm. Bagniewko, Bagniewo, Cieleszyn, Cieleszynek, Gołuszyce, Grabówko, Kozielec, Łuszkowo, Łowin, Pruszcz, Wałdowo, Zawada, Zbrachlin, ob. dw. Grabowo, Łuszkowo, Łaszewo, Niewieścin
Poczta i stacja kolejowa: Pruszcz k. Bydgoszczy
Sąd grodzki: Świecie*

Serock

gm. Brzeźno, Łowinek cz., Nowy Jasiniec, Stary Jasiniec, Serock, ob. dw. Pólko, Leśnictwo, Wątrobowo
Poczta i stacja kolej.: Serock Pom.
Sąd grodzki: Świecie*

Świecie

gm. Czapelki, Czaple, Dolne Sartowice, Drozdowo, Głogówko Królewskie, Marjanki, Przechowo, Przechówko, Sulnówko, Wiąg, Żurawia Kępa, ob. dw. Belno, Dziki, Dziko-

Ratuj pamiątki narodowe! Złóż datek na budowę Muzeum Narodowego w Krakowie
P. K. O. Nr. 400.100

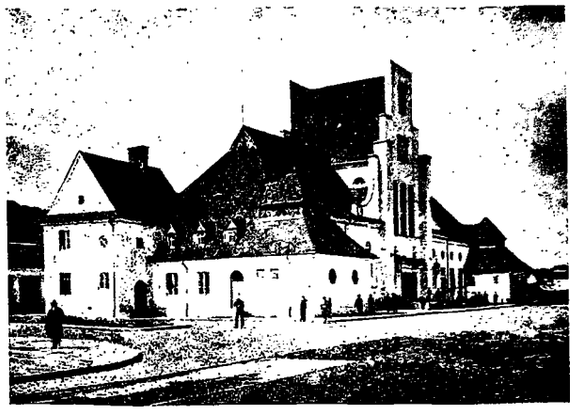

Gdynia — Dworzec kolejowy.

Bądź nowoczesnym i podróżuj LOTEM
Bilety w biurach P. L. L. „LOT" w większych biurach podróży i u portjerów większych hoteli.

wo, Górne Sartowice, Morsk, Polski Konopat, Skarszewy
Poczta — Sąd grodzki — Stacja kolejowa: Świecie* n/Wisłą

Świekatowo
gm. Jania Góra, Lipienica, Lubania Lipiny, Niemieckie Łąkie, Sucha, Świekatkowo, Tuszymy, Zalesie Królewskie, Łowinek cz., ob. dw. Stążki, Szewienek, Szewno, Świekatówko cz.
Poczta i stacja kol.: Świekatowo
Sąd grodzki: Świecie*

Warlubie
gm. Białe Błoto, Buśnia, Bzowo, Komorsk, Krusze, Kurzejewo, Mały Komorsk, Osiek, Płochocinek, Warlubie, Wielki Komorsk, Fletnowo cz., Gajewo cz., Małe Zajączkowo cz., Pastwisko cz., Piaski cz., Wielkie Zajączkowo cz., Zajączkowo cz., ob. dw. Bąkowo cz., Huta, Płochocin, Rulewo, Warlubie cz.
Poczta i stacja kol.: Warlubie
Sąd grodzki: Nowe*

Gminy miejskie:

Nowe*
Świecie*
Poczta — Sąd grodzki — Stacja kolejowa: w miejscu

POWIAT TCZEW

3 gminy miejskie, 9 gmin wiejskich

Gminy wiejskie:

Gniew
gm. Ciepłe, Gogolewo, Kotło, Kuchnia, Kurszтyn, Małe Gronowo, Nicponia, Piaseczno, Polskie Gronowo, Szprudowo, Tymawa, Wielkie Gronowo, ob. dw. Brody, Młyn, Cierzpice
Poczta — Sąd grodzki — Stacja kolejowa: Gniew*

Godziszewo
gm. Dalwin, Godziszewo, Małżewo, Siwiałka, Szczerbięcin, Turze, ob. dw. Bojary, Boroszewo, Damaszka, Gołębiewko, Gorzyn, Kobierzyn, Liniewko, Małżewko, Rościszewo, Swarożyn, Wędkowy
Poczta: Godziszewo
Sąd grodzki: Tczew*
Stacja kolejowa: Nygut

Janowo
gm. Burztych, Janowo, Kramrowo, Małe Półko, Nowe Lignowy
Poczta: Janowo k. Gniewa
Sąd grodzki i stacja kolej.: Gniew*

Małe Walichnowy
gm. Grębiin, Lignowy Szlacheckie, Małe Walichnowy, Międzyłęż, Nowy Międzyłęż, Rozgarty, Rudno, Stary Międzyłęż, Wielkie Walichnowy, Wielki Garc
Poczta: Walichnowy
Sąd grodzki: Gniew*
Stacja kolejowa: Pelplin

Morzeszczyn
gm. Dzierżązno, Gąsiorki, Gętomie, Kierwałd, Królówlas, Lipiagóra, Morzeszczyn, Nowa Cerkiew, Olsze, Rzeżęcin, ob. dw. Bielsk, Borkowo, Nowa Cerkiew
Poczta i stacja kol.: Morzeszczyn
Sąd grodzki: Starogard*

Opalenie
gm. Aplinki, Jaźwiska, Jeleń, Opalenie, Rakowiec, ob. dw. Dębowo, Wyręby
Poczta i stacja kolejowa: Opalenie
Sąd grodzki: Gniew*

Pelplin
gm. Janiszewko, Kulice, Pomyje, Rajkowy, Rombark, Rożental, ob. dw. Janiszewo, Nowy Dwór, Pelplin Nadleśnictwo, Ropuchy, Wola
Poczta i stacja kolejowa: Pelplin
Sąd grodzki: Tczew*

Subkowy
gm. Brzusce, Gorzędziej cz., Subkowy, Wielka Słońca, ob. dw. Bukowiec, Czarlin, Gniszewo, Mała Słońca, Mały Garc, Narkowy, Radostowo, Subkowy, Waćmierek, Waćmierz, Wielgłowy
Poczta i stacja kolej.: Subkowy
Sąd grodzki: Tczew*

Tczew
gm. Bałdowo, Czatkowy, Dąbrówka, Lądy, Lubiszewo, Malenin, Mieścin, Miłobądz, Rokitki, Rukosin, Suchostrzygi, Gorzędziej cz., ob. dw. Knybawa, Łukocin, Miłobądz, Stanisławie, Szpęgawa, Śliwiny, Zajączkowo.
Poczta — Sąd grodzki — Stacja kolejowa: Tczew*

Gminy miejskie:

Gniew*
Poczta — Sąd grodzki — Stacja kolejowa: Gniew

Pelplin
Poczta i stacja kolejowa: Pelplin
Sąd grodzki: Tczew*

Tczew
Poczta — Sąd grodzki — Stacja kolejowa: Tczew*

POWIAT TORUŃ

2 gminy miejskie, 10 gmin wiejskich

Gminy wiejskie:

Bielawy
gm. Grabowiec, Grębocin, Kaszczorek, Kopanina, Lubicz, Nowawieś, Rubinkowo, Silno, Smolnik, Złotoria, ob. dw. Bielawy
Poczta — Sąd grodzki — Stacja kolejowa: Toruń*

Chełmża
gm. Bielczyny, Bogusławki, Chrapice, Grzywna, Kończewice, Nowa Chełmża, Skąpe, ob. dw. Brąchnówko, Browina, Głuchowo, Grzywna Biskupia, Grzywna Szlachecka, Kiełbasin cz., Kończewice, Kuczwały, Mirakowo, Morczyny, Nawra, Pluskowęsy, Sławkowo, Zęgwirt
Poczta — Sąd grodzki — Stacja kolejowa: Chełmża*

Lulkowo
gm. Lulkowo, Papowo Toruńskie, Świerczyny, Wrzosy, ob. dw. Elsneroda, Katarzynka, Koniczynka, Kowróz, Kowrózek, Łysomice, Olek, Ostaszewo, Piwnice, Różankowo, Świerczynki, Tylice, Wytrębowice, Zakrzewko
Poczta: Lulkowo
Sąd grodzki: Toruń*
Stacja kolejowa: Łysomice

Fabryka wyrobów jedwabnych W. WEISSBREM WARSZAWA, MARSZAŁKOWSKA L. 11.
Produkcja lacetek, tasiemek, sznurów jedwabnych i t. p. 1923

I. K. C. zamieszcza artykuły czołowych publicystów polskich i zagranicznych

Łubianka
gm. Bierzgłowo, Biskupice, Brąchnowo, Dębiny, Łążyn, Łubianka, ob. dw. Leszcz, Pigża, Przeczno, Słomowo, Warszewice, Wypcz, Wypczyk
Poczta: Łubianka
Sąd grodzki: Toruń
Stacja kolejowa: Łubianka

Podgórz
gm. Brzoza, Kozibór, Mała Nieszawka, Nieszawka, Rudak, Stawki, Wielka Nieszawka, ob. dw. Czerniewice, Dybowo, Podgórz-Poligon
Poczta: Podgórz k. Torunia
Sąd grodzki: Toruń*
Stacja kolej.: Toruń-Przedmieście

Popioły
gm. Brzeczka, Grabie, Otłoczyn, Pieczenia, Popioły, ob. dw. Karczemka
Poczta: Grabie
Sąd grodzki: Toruń*
Stacja kolejowa: Aleksandrów

Rzęczkowo
gm. Czarnowo, Mała Zławieś, Rzęczkowo, Siemoń, Skłudzewo, Stanisławka, Toporzysko, Zławieś, ob. dw. Borek, Cichoradz, Gierkowo, Kamieniec, Siemoń
Poczta Rzęczkowo
Sąd grodzki: Toruń
Stacja kolejowa: Łubianka

Smolno
gm. Cegielnik, Czarnebłoto, Górsk, Gutowo, Pędzowo, Rozgarty, Smolno, Stary Toruń, Zarośle Cienkie, ob. dw. Gutowo, Przysiek, Szerokie
Poczta: Pędzewo
Sąd grodzki: Chełmża*
Stacja kolej.: Smolno-Szerokie

Turzno
gm. Gostkowo, Kamionki, Młyniec, Rogowo, Rogówko, ob. dw. Gronowo, Gronówko, Jedwabno, Lipniczki, Turzno
Poczta i stacja kolejowa: Turzno
Sąd grodzki: Toruń*

Zelgno
gm. Dziemiany, Grzegórz, Liznowo, Świętosław, Zajączkowo, Zelgno, ob. dw. Bocień, Dźwierzno, Szerokopaś, Kiełbasin cz.
Poczta i stacja kolej.: Dźwierzno k. Chełmży
Sąd grodzki: Chełmża*

Gminy miejskie:

Chełmża
Poczta — Sąd grodzki — Stacja kolejowa: Chełmża*

Podgórz
Poczta: Podgórz k. Torunia
Sąd grodzki: Toruń*
Stacja kolej.: Toruń-Przedmieście

POWIAT TORUŃ MIEJSKI

m. Toruń
Poczta — Sąd grodzki — Stacja kolejowa: Toruń*

POWIAT TUCHOLA

1 gmina miejska, 8 gmin wiejskich

Gminy wiejskie:

Byslaw
gm. Bysław, Bysławek, Iwiec, Klonowo, Lubiewice, Lublewo, Minikowo, Płazowo cz., Trutnowo, Wysoka, Cekcyn cz., ob. dw. Klonowo, Wełpin, Zamrzenica cz., Wierzchlas cz., Wierzchucin cz.
Poczta: Bysław
Sąd grodzki: Tuchola*
Stacja kolejowa: Cekcyn

Cekcyn
Brzozie, Cekcyn cz., Krzywogoniec, Ludwichowo, Małe Gacno, Mikołajki, Nowy Sumin, Okiersk, Ostrowo, Stary Sumin, Suchom, Wielkie Budziska, Zdroje, Zielonka, Kiełpin cz., Nowa Tuchola cz., ob. dw. Gołąbek cz., Wierzchlas cz., Wierzchucin cz., Trzebciny cz., Woziwoda cz.
Poczta i stacja kolejowa: Cekcyn
Sąd grodzki: Świecie*

Gostycyn
gm. Bagienica, Gostycyn, Kamienica, Mała Klonia, Pruszcz, Przyzowo, Wielka Klonia, ob. dw. Świt cz., Zamrzenica cz.
Poczta: Gostycyn k. Tucholi
Sąd grodzki: Tuchola*
Stacja kolejowa: Gostycyn

Kęsowo
gm. Drozdzienica, Jeleńcz, Kęsowo, Obrowo, Pamiętowo, Przymuszewo, Wielki Mędromierz cz., ob. dw. Bralewnica, Brzuchowo, Siciny, Tucholka, Wieszczyce, Zamrzenica cz.
Poczta Kęsowo
Sąd grodzki: Tuchola*
Stacja kolejowa: Brzuchowo

Legbąd
gm. Biała, Klocek, Legbąd, Łosiny, Rzepiczna, Komionka cz., Główka cz., Jabłonka cz., Krąg cz., Rosochatka cz., ob. dw. Brody, Mała Komorza, Wielka Komorza, Woziwoda cz., Lipowa cz., Świt cz.
Poczta: Legbąd
Sąd grodzki: Czersk*
Stacja kolejowa: Czersk

Raciąż
gm. Piastoszyn, Raciąż, Stobno, Żalno, ob. dw. Lubierzyn, Wysoka, Świt cz.
Poczta: Raciąż k. Tucholi
Sąd grodzki: Tuchola*
Stacja kolejowa: Piastoszyn

Śliwice
gm. Główka cz., Jabłonka cz., Kamionka cz., Krąg cz., Laski, Lińsk, Lisiny, Lubocień, Łąski Piec, Okoniny, Rosochatka cz., Śliwice, Śliwiczki, Trzebciny, Wielkie Gacno, Zazdrość, ob. dw. Lipowa cz., Niemieckie Okoniny, Sarnia Góra, Trzebciny cz., Woziwoda cz.
Poczta: Śliwice
Sąd grodzki: Czersk*
Stacja kolejowa: Śliwice Wielkie

Tuchola
gm. Bladowo, Kiełpin cz., Mały Mędromierz, Nowa Tuchola cz., Słupy, Wielki Mędromierz cz., Płazowo cz., ob. dw. Białowieża, Łyskowo, Świt cz., Gołąbek cz.
Poczta — Sąd grodzki — Stacja kolejowa: Tuchola*

FABRYKA PORCELANY I WYROBÓW CERAMICZNYCH W ĆMIELOWIE S. A.
DYREKCJA w Krakowie, ul. Basztowa 17.
Biuro sprzedaży Porcelany technicznej w Warszawie, ulica Marszałkowska 95.
Wytwórnie: w Ćmielowie, wojew. Kieleckie, i w Chodzieży, wojew. Poznańskie.
Produkcje: Porcelanę stołową, aptieczną, laboratoryjną, elektrotechniczną, oraz izolatory niskiego i wysokiego napięcia. 3214/Kr
Wszystko najwyższej jakości!

Gminy miejskie:

Tuchola

Poczta — Sąd grodzki — Stacja kolejowa: Tuchola*

POWIAT WĄBRZEŹNO

3 gminy miejskie, 9 gmin wiejskich

Gminy wiejskie:

Dębowa Łąka

gm. Dębowa Łąka, Jaworze, Łobodowo, Niedźwiedź, Osieczek, Piwnice

Poczta: Dębowa Łąka
Sąd grodzki: Wąbrzeźno*
Stacja kolejowa: Wąbrzeźno

Kowalewo

gm. Bielsk, Bielskie Budy, Chełmonie, Chełmoniec, Elgiszewo, Kiełpin, Lipienica, Pływaczewo, Sierakowo, Zazieleń, Zieleń, ob. dw. Frydrychowo, Gajewo, Gapa, Leśne, Pluskowęsy, Stary Zieleń, Szychowo

Poczta — Sąd grodzki — Stacja kolejowa: Kowalewo Pomorskie*

Książki

gm. Brudzawki, Buczek, Książki, Łopatki, Łopatki Niemieckie, ob. dw. Książki, Zaskocz

Poczta i stacja kolejowa: Książki
Sąd grodzki: Wąbrzeźno*

Płużnica

gm. Czaple, Nowawieś Królewska, Ostrowo, Pieńki, Płużnica, Szczerosługi, Uciąż, ob. dw. Bartoszewice, Mgowo, Orłowo

Poczta i stacja kolejowa: Płużnica
Sąd grodzki: Wąbrzeźno*

Podzamek Golubski

gm. Gaj, Galczewo, Krążno, Lisewo, Mokry Las cz., Ostrowite, Podzamek Golubski, Skępsk, Sokoligóra, ob. dw. Galczewko, Nowawieś, Nowymłyn, Owieczkowo, Przeszkoda, Zawada

Poczta — Sąd grodzki — Stacja kolejowa: Gołub*

Ryńsk

gm. Ludowice, Orzechowo, Orzechówko, Przydwórz, Ryńsk, Trzciano, Węgorzyn, ob. dw. Sosnówka

Poczta: Ryńsk
Sąd grodzki: Wąbrzeźno*
Stacja kolej.: Kowalewo Pom.

Wąbrzeźno

gm. Cymbark, Czystochleb, Frydrychowo, Jarantowice, Łabędź, Myśliwiec, Sicinek, Stanisławki, ob. dw. Buk, Gziki, Nielub, Siino, Trzcianek, Wałycz, Wronie

Poczta — Sąd grodzki — Stacja kolejowa: Wąbrzeźno*

Wielkie Radowiska

gm. Kurkosin, Lipnica, Lipnica Kolonja, Małe Pułkowo, Małe Radowiska, Pułkowo, Wielkie Radowiska Zaradowiska, Mokry Las cz., ob. dw. Piątkowo

Poczta: Wielkie Radowiska
Sąd grodzki: Wąbrzeźno*
Stacja kolej.: Wąbrzeźno

Wielkie Rychnowo

gm. Białebłota, Brzozie, Mlewiec, Mlewo, Nowydwór, Rychnowo, Srebrniki, Wielkie Rychnowo, ob. dw. Elzanowo, Mlewiec, Pruska Łąka, Szewa, Wielka Łąka

Poczta: Wielkie Rychnowo
Sąd grodzki: Kowalewo*
Stacja kolej.: Rychnowo

Gminy miejskie:

Gołub
Kowalewo
Wąbrzeźno

Poczta — Sąd grodzki — Stacje kol.: Gołub*, Kowalewo*, Wąbrzeźno*

HOTEL POLONIA PALACE WARSZAWA, 1900
ALEJE JEROZOLIMSKIE 39. — Wprost Dworca Głównego
poleca pokoje nowocześnie urządzone od 7-miu złotych.

Najzdrowsza i najsmaczniejsza kuchnia
w Restauracji »Pod Bukietem«
WARSZAWA, Centrala: ul. Marszałkowska 114
Filja I-sza: ul. Marszałkowska 90
Filja II-ga: Nowy Świat 5
3206/Kr.

HOTEL BRISTOL w Warszawie Sp. Akc. Telefon 5-51-60.
250 pokojów z wodą bieżącą zimną i gorącą i z telefonami
80 „ z łazienkami. Cena pokojów od Zł 8.— za dobę.
Restauracja. DANCING tel. 2-95-93 COCKTAIL-BAR
Kuchnia wyborowa. Bogato zaopatrzona piwnica.
Ceny niskie. Gabinety tel. 2-84-64. Ceny niskie. 1889

BIURO TECHN.-HANDLOWE i SKŁAD MASZYN SP. Z O. O.
BETEHA
OBRABIARKI i NARZĘDZIA
Precyzyjne do obróbki metali
1927
WARSZAWA, PLAC TRZECH KRZYŻY L. 3.

GDYNIA I WYBRZEŻE.

Urzędy.

Komisarjat Rządu, Świętojańska.
Komisarjat Policji Państwowej, Starowiejska.
Urząd Skarbowy, Starowiejska.
Izba Przemysłowo-Handlowa, Świętojańska.
Urząd Pocztowo-Telegraficzny, 10 Lutego.
Komenda Placu, 10 Lutego.
Urząd Morski, Centralna.
Kapitanat Portu, Nadbrzeże Pilotowe.
Urząd Celny, Centralna.
Morski Urząd Rybacki, Waszyngtona.
Urząd Emigracyjny, Etap. Gdynia Grabowo.
Urząd Emigracyjny, Etap. Stacja Emigr. Port.
Państw. Urząd Pośredn., Gdynia Grabowo.
Państwowy Instytut Meteorologiczny (PIM), Waszyngtona.
Polska Ag. Morska (P. A. M.), Świętojańska.
Sąd Okręgowy, Mściwoja.
Sąd Grodzki, Mściwoja.
Miejskie Tow. Komunikacyjne (M. T. K.), sz. Gdańska.
Miejskie Zakłady Elektryczne (M. Z. E.), Al. Wolności.
Miejskie Zakłady Ogrodnicze, Witomino.
Straż Pożarna Miejska, Starowiejska.
Straż Pożarna Portowa, Port.
Radjo-Stacja, Gdynia 3 Oksywie.
Konsorcjum Franc.-Polskie, 10 Lutego.

Konsulaty.

Agencja Konsularna Francji, 10 Lutego.
Agencja Konsularna Belgji, Centralna (Port).
Konsulat Norweski, Portowa.
Konsulat Szwedzki, Świętojańska.
Konsulat Republiki Łotewskiej, Port.
Wicekonsulat Brytyjski, Waszyngtona.
Wicekonsulat Danji i Islandji, Świętojańska.

Biura podróży, informacyjne, turystyczne.

Kiosk Inform.- turyst. przy dworcu.
Biuro Turyst. Kom. Rządu, Świętojańska.
Gdyński Związek Prop. Turyst., Waszyngtona (biura Żeglugi Polskiej).
Biuro Podróży „Orbis", Starowiejska.
Wagons Lits. Cook, Abrahama.
Agencja Turystyczna (Witold Butkis), Starowiejska.
„VISTULA" Polska Żegluga Rzeczna, Molo Rybackie.
Polskie Tow. Krajozn. (w biurze „Orbis").
Polski Touring Klub — delegat w Gdyni.
Biuro Informac. M. T. K. (Miejsk. Tow. Komunik.), Plac Kaszubski.

Banki.

Bank Gospodarstwa Krajowego, 10 Lutego.
Bank Państw. Rolny, Mościckich.
Bank Polski, 10 Lutego.
Bank Zachodni, Oddz. w Gdyni, 10 lutego.
Komunalna Kasa Oszczędności, Skwer Kościuszki.
K. K. O. Kantor wymiany. Dworzec.

Apteki.

Apteka Centralna, Plac Kaszubski.
Apteka Dra Jurkowskiego, Skwer Kościuszki.
Apteka „Pod Gryfem", Starowiejska.

Hotele z restauracjami.

Dom Zdrojowy, Kamienna Góra — (posiada oddzielne sale restauracyjne, dogodne dla wycieczek).
Hotel Polska Riviera, Bulwar Nadmorski — (posiada oddzielne sale, dogodne dla wycieczek).
Hotel Centralny, Starowiejska.
Hotel Staro-Gdyński, Starowiejska.
Hotel Słupski, Dworcowa.
Hotel Morski, Kamienna Góra.

FLIT
Niszczy doszczętnie wszelkie owady i ich zarodki.
1905



Gdynia — Kamienna Góra.

Pensjonaty.

Victoria Regia, Kamienna Góra.
Różany Gaj, Kamienna Góra.
„Henryka", Kamienna Góra.
„Świt", Skwer Kościuszki.
„Wiesinek", Kamienna Góra.
„Władа", Kamienna Góra.
„Laguna", Kamienna Góra.

Restauracje.

Winiarnia SEYDEL, Skwer Kościuszki.
Restauracja kolejowa, Dworzec.
Restauracja „Polonia", Świętojańska.
Restauracja Bednarskiego, Świętojańska.
Restauracja „Pomorzanka", Morska.
Zakłady kąpielowe, Plaża.
Bar Amerykański, Starowiejska.
Lublinianka, Świętojańska.
Paszteciarnia, Świętojańska.
Stepacki (Jadłodajnia), Portowa.

Dancingi i Kabarety.

W Domu Zdrojowym, Kamienna Góra.
W Hotelu Polska Riviera, Bulwar Nadmorski.
W Kawiarni Morskie Oko, Bulwar Nadmorski.
Adrja, Plac Kaszubski.
Pomorzanka, Morska.

Kawiarnie.

Kawiarnia Morskie Oko, przy promenadzie Nadmorskiej.
Kawiarnia Fangrat, Skwer Kościuszki.
Cukiernia Tutkowski, Starowiejska.
Cukiernia Warszawska, Świętojańska.
Kawiarnia Warszawska„ Przystań Żeglugi Polskiej.

Szpitale.

Szpital Sióstr Miłosierdzia, Plac Kaszubski.
Szpital Zakaźny, Morska.
Szpital Wojskowy, na Oksywiu.
Pogotowie lekarskie. Plac Kaszubski.
Przychodnia Przeciwweneryczna, Portowa.
Ubezp. Społeczna i Nacz. Lekarz, Port.
Lecznica Nadmorska, Kamienna Góra.
Polski Czerwony Krzyż (Baraki), Świętojańska.

Kościoły.

Najśw. Marji Panny, Świętojańska.
Najśw. Serca Jezusa, 10 Lutego.
Kaplica SS. Miłosierdzia, Starowiejska.
Kaplica w Szkole Morskiej, Morska.
Kościół Najśw. Rodzicielki, Morska.
Kościół św. Michała Archanioła, Oksywie.
Kościół Parafjalny, Chylonja.
Cmentarz Katolicki, Witomino.



Gdynia — Widok na miasto i Kamienną Górę.

Wybrzeże.

Orlowo Morskie — kąpielisko, położone przepięknie wśród wzgórz zalesionych. Piękna plaża. Dojazd autobusami (15 minut jazdy) i statkami.

Hel — miejscowość letniskowa, latarnia morska, plaża od strony morza i zatoki, piękne lasy. Z Helu 14 km pieszo, statkiem lub pociągiem przez Bór do Jastarni.

Jastarnia — port rybacki, plaża od strony morza i zatoki, kościół parafjalny z 1836 roku, lasy oraz nowoczesny pawilon rozrywkowy. Dojazd pociągami i statkiem z Gdyni. Z Jastarni do Kuźnicy 8 km pieszo lub pociągiem.

Kuźnica — wieś rybacka. Pełne morze i zatoka. Dojazd pociągami z Gdyni via Reda—Puck. Z Kuźnicy do Chałup 6 km.

Chalupy — wioska. Plaża nad morzem otwartem i zatoką. Dojazd pociągami z Gdyni via Reda—Puck, Wielka Wieś, Hallerowo. Z Chałup do Wielkiej Wsi i Hallerowa 9 km.

Wielka Wieś — wioska i plaża nad pełnem morzem i zatoką. Pensjonaty i hotele na miejscu. Dojazd koleją z Gdyni, autobusami z Pucka.

Hallerowo — miejscowość letniskowa. Pełne morze. Plaża. Dojazd pociągami do Wielkiej Wsi, Hallerowa z Gdyni lub z Pucka autobusem.

Chalapowo — wieś, ¾ km od morza. 50 m nad poziomem morza, na wzgórzach Kępy Swarzewskiej. Dojazd pociągami do stacji Wielka Wieś, Hallerowo. Z Hallerowa do Chalapowa 3½ km.

Rozewie leży na wysokim brzegu. Pełne morze. Latarnia morska. Ze szczytu latarni piękny widok na wybrzeże. Dojazd pociągami do stacji Wielka Wieś—Hallerowo, a stamtąd autobusem lub taksówką, bulwarem nadmorskim 6 km.

Jastrzębia Góra leży na najwyższej części polskiego wybrzeża. Pełne morze. Piękna plaża. Bardzo malownicza miejscowość, głębokie wąwozy i jary. Hotele, pensjonaty, park, tenis. Dojazd pociągiem do stacji Wielka Wieś—Hallerowo i stamtąd autobusem lub taksówką bulwarem nadmorskim 8 km.

Ostrowo leży nad drogą nadmorską między Jastrzębią Górą a Karwią w odległości od morza pełnego 700 m. Plaża. Piękny las. Dojazd do stacji Wielka Wieś—Hallerowo i bulwarem nadmorskim 11 km.

Karwia — wieś nad samym brzegiem morza. Najpiękniejsza plaża, oddzielona pasmem wzgórz od wioski. Hotele, pensjonaty. Dojazd do stacji Wielka Wieś—Hallerowo i autobusem 15 km.

Dębki — osada rybacka. Ładna plaża. Las sosnowy. Dojazd do stacji kol. Krokowo (Linja kol. Puck—Krokowo), końmi od stacji 8 km.

Krokowa — wieś. Wśród starego parku znajduje się pałac z XVII wieku, otoczony dokoła fosą, wypełnioną wodą. Przy drodze do stacji stoi kościół ewangelicki neogotyk z XIX wieku. Z Krokowej do Żarnowieckiego Jeziora 5 km.

Puck — miasto, baza lotnictwa morskiego, park przy zatoce. resztki warownego zamku, kościół św. Piotra i Pawła. Gotyk z XIII wieku. Z Pucka do Gdyni pociągiem lub autobusem.

Żarnowiec — wieś, położona na wzgórzu wpobliżu Żarnowieckiego Jeziora. Klasztor z roku 1220 wraz z kościołem w stylu gotyckim. Świątynie te należały od 1220 r. do końca XVI stulecia do Cystersek, później zaś do r. 1810 do Benedyktynek. Powrót od stacji Krokowa do Gdyni z przesiadaniem w Pucku.

Kartuzy — (Szwajcarja Kaszubska). Kartuski kościół parafjalny katolicki nad brzegiem jeziora Klasztornego. Budowa tego kościoła trwała od 1381 do 1403 r., dach i zakończenie wieży przerobiono w latach 1731 do 1733. Stalle wewnątrz kościoła są rzeźbione przez OO. Kartuzów.

Wycieczki nad jeziora polodowcowe w rejonie Kartuzy—Stężyca.

Wejherowo — miasto powiatowe, klasztor z grobem Wejhera. Kalwarja, 26 kapliczek wzdłuż drogi przez lasy i wzgórza. Stadjon sportowy na wzgórzach kalwaryjskich i piękna palmiarnia Kraj. Zakładów Opieki Społecznej. Dojazd pociągami z Gdyni.

Kościerzyna — powiatowe miasto, jedno z najstarszych na Kaszubach. Położone wśród licznych lasów i jezior. Zamek z 1466 r., dawna siedziba polskich starostów niegrodowych. Dojazd koleją.

Osuszyno — letnisko, położone nad jeziorem tejże nazwy (15 min. drogi z Kościerzyny). Nad jeziorem łazienki, łodzie i restauracja. W odległości 100 m las.

Garczyn i jezioro Garczyńskie otoczone lasami. Połączenie kolejowe z Kościerzyną 10 min.

Stara Kiszewa — wioska z czasów panowania książąt pomorskich. Dwa kilometry od wioski, nad rzeczką Wieżycą ruiny zamku Kiszewskiego, zbudowanego w XIII stuleciu przez książąt pomorskich.

ŚWIAT NA DŁONI...



oto wrażenie

jakie odnosimy czytając

ILUSTROWANY

KURYER CODZIENNY

bo I. K. C. jest dziennikiem, wyposażonym w najbardziej nowoczesne środki techniki prasowej, dzięki którym przynosi najświeższe aktualności z całego świata, sensacyjne wywiady i reportaże. — Zasięgiem swej poczytności obejmuje I. K. C. całą Polskę i ukazuje się

w nakładzie 244.478 egzempl. dziennie.

Co tydzień 12 dodatków specjalnych bezpłatnych: Gospodarczy, Lekarski, Turystyczno-Zdrojowy i Komunikacyjny, Sportowy, Kobiecy, Ogrodniczo-Hodowlany, Filmowy, Techniczny, Metapsychiczny, Literacko-Naukowy, Fotograficzny i Powieściowy.

I. K. C. rozporządza sztabem korespondentów, rozsianych na całym świecie i zamieszcza artykuły i feljetony czołowych publicystów polskich i zagranicznych.

Prenumeratę przyjmuje:

ADMINISTRACJA I. K. C. KRAKÓW WIELOPOLE 1 „PAŁAC PRASY"

Polskie Towarzystwo Ubezpieczeń

»PATRIA« S. A. 1908

Oddział w Poznaniu, ul. 27-go Grudnia 10

Telefony Nr. 11-20 i 41-34

UBEZPIECZENIA: od następstw wypadków, od odpowiedzialności cywilnej i samochodowe.

Dział XII.

Informator wojew. poznańskiego

HOTEL BRITANIA

POZNAŃ

TELEFON 21-97 ŚW. MARCIN 44 TELEFON 21-97

PIERWSZORZĘDNY

WZOROWA CZYSTOŚĆ! CENY B. UMIARKOWANE!

Znajomość obcych języków

3217 Kr

1878

Komunalna Kasa Oszczędności

miasta Bydgoszczy

Telefony 20-06 i 20-07 **ulica Jagiellońska L. 4**

Papier niniejszy firmy: HANDLU PAPIERN. ...DOWICZ, ...RIŃSKI i S-KA ...SZAWA, ...LNA 43

Verte!

Kopja

zwierciadłem oryginału przy użyciu

KALKI TAŚMY »IGNIS«

Wydajne, trwałe
dają czyste, wyraźne, czytelne odbitki.

★★

Używajcie kalki i taśm tylko z marką

»IGNIS«

WARSZAWSKA FABRYKA KALKI
taśm do maszyn, tuszu, atramentu oraz bibułki marszczonej
Spółka z ograniczoną odpowiedzialnością

WARSZAWA
CZACKIEGO 12. TEL. 227-10.

1900

HOTEL POLONIA PALACE WARSZAWA, 1900
ALEJE JEROZOLIMSKIE 39. — Wprost Dworca Głównego
poleca pokoje nowocześnie urządzone od 7-miu złotych.

Dział XII.

Województwo Poznańskie

Informator

NAJWIĘKSZA FABRYKA MYDŁA W POLSCE: PRZEMYSŁ TŁUSZCZOWY SCHICHT-LEVER S.A.
WARSZAWA, NOWY ZJAZD 1.
Przedstawiciele: POZNAŃ: JÓZEF MUELLER Pocztowa 33. tel.: 2170. — INOWROCŁAW: JÓZEF RADOŁA Król. Jadwigi 33/2. — BYDGOSZCZ: PAUL HAMMER Chrobrego 6. tel.: 443.
1938

Województwo Poznańskie.

Podział administracyjny Województwa poznańskiego, według stanu z dnia 1 sierpnia 1934.
Województwo poznańskie obejmuje: 31 powiatów, 99 gmin miejskich, 205 gmin wiejskich.
* (Siedziba komornika).

Spis miast Województwa Poznańskiego.

(Miasta, wydrukowane **półtłusto** w tem zestawieniu, są miastami wydzielonemi z powiatowego Związku).

Barcin, Bojanowo, Borek, Buk, **Bydgoszcz,** Chodzież, Czarnków, Czempiń, Czerniejewo, Dolsk, Fordon, Gniewkowo. **Gniezno,** Gołańcz, Gostyń, Grabów, Grodzisk, **Inowrocław,** Janowiec, Jarocin, Jutrosin, Kcynia, Kępno, Kłecko, Kobylin. Koronowo, Kostrzyn, Kościan, Koźmin, Kórnik, Krobia, Krotoszyn, Kruszwica, Krzywiń, Książ Śremski, Leszno, Lwówek, Łabiszyn, Łobżenica, Margonin, Miasteczko, Miejska Górka, Międzychód, Mikstat, Miłosław, Mogilno, Mosina, Mrocza, Murowana Goślina, Nakło, Nowy Tomyśl, Oborniki, Odolanów, Opalenica, Osieczna, Ostroróg, Ostrów, Ostrzeszów, Pakość, Pleszew, Pniewy, Pobiedziska, Pogorzele, Poniec, **Poznań,** Rakoniewice, Raszków, Rawicz, Rogoźno, Rydzyna, Sarnowa, Sieraków, Skoki, Solec Kujawski, Stęszew, Strzelno, Sulmierzyce, Swarzędz, Szamocin, Szamotuły, Szubin, Śmigiel, Śrem, Środa, Trzemeszno, Ujście, Wągrowiec, Wieleń n/Notecią, Wielichowo, Witkowo, Wolsztyn, Wronki, Września, Wysoka, Wyrzysk, Zbąszyń, Zduny, Żerków, Żnin.

Gminy wiejskie:

Bydgoszcz, poczta: Bydgoszcz, sąd grodzki: Bydgoszcz, stacja kolejowa: Bydgoszcz.
Dąbrówka Nowa, poczta: Strzelewo, sąd grodzki: Bydgoszcz, stacja kolejowa: Strzelewo.
Dobrcz, poczta: Dobrcz, sąd grodzki: Bydgoszcz, stacja kolejowa: Kotomierz.
Koronowo, poczta: Koronowo, sąd grodzki: Koronowo, stacja kolejowa: Koronowo.
Mąkowarsko, poczta: Mąkowarsko, sąd grodzki: Koronowo, stacja kolejowa: Koronowo.
Osielsko, poczta: Osielsko, sąd grodzki: Bydgoszcz. stacja kolejowa: Maksymiljanowo.
Solec Kujawski, poczta: Solec Kujawski, sąd grodzki: Bydgoszcz, stacja kolejowa: Solec Kujawski.
Ślesin, poczta Ślesin k. Nakła n. Notecią, sąd grodzki Bydgoszcz, stacja kol Ślesin.
Wierzchucin Królewski, poczta Wierzchucin Królewski, sąd grodzki Koronowo, stacja kol. Wierzchucin Królewski.
Wtelno, poczta Wtelno, sąd grodzki Bydgoszcz, stacja kol. Wtelno.

Gminy miejskie:

Fordon, poczta Fordon, sąd grodzki Bydgoszcz. stacja kol. Fordon.
Koronowo, poczta Koronowo, sąd grodzki Koronowo, stacja kol. Koronowo.
Solec Kujawski, poczta Solec Kujawski, sąd grodzki Bydgoszcz, stacja kol. Solec Kujawski.

POWIAT BYDGOSKI MIEJSKI

m. Bydgoszcz, poczta Bydgoszcz, sąd grodzki Bydgoszcz, stacja kol. Bydgoszcz.

POWIAT CHODZIEŻKI

6 gmin wiejskich i 4 gminy miejskie.

Gminy wiejskie:

Budzyń, poczta Budzyń, sąd grodzki Chodzież, stacja kol. Budzyń.
Chodzież, poczta Chodzież, sąd grodzki Chodzież, stacja kol. Chodzież.
Kaczory, poczta Kaczory, sąd grodzki Chodzież, stacja kol. Kaczory.
Margonin - Wieś, poczta Margonin, sąd grodzki Margonin, stacja kol. Szamocin.
Szamocin, poczta Margonin, sąd grodzki Margonin, stacja kol. Szamocin.
Ujście, poczta Chodzież, sąd grodzki Chodzież, stacja kol. Ujście.

Gminy miejskie:

Chodzież, poczta Chodzież, sąd grodzki Chodzież, stacja kol. Chodzież.
Margonin, poczta Margonin, sąd grodzki Margonin, stacja kol. Margonin.
Szamocin, poczta Szamocin, sąd grodzki Margonin, stacja kol. Szamocin.
Ujście, poczta Ujście, sąd grodzki Chodzież, stacja kol. Ujście.

POWIAT CZARNKÓW

5 gmin wiejskich i 2 gminy miejskie.

Gminy wiejskie:

Czarnków, poczta Czarnków n. Notecią, sąd grodzki Czarnków, stacja kol. Czarnków.
Drawsko, poczta Drawsko, sąd grodzki Wieleń n. Notecią, stacja kol. Drawskimłyn.
Lubasz, poczta Lubasz k. Czarnkowa, sąd grodzki Czarnków, stacja kol. Lubasz p. Czarnkowem.
Połajewo, poczta Połajewo, sąd grodzki Rogoźno, stacja kol. Połajewo.
Rosko, poczta Rosko, sąd grodzki Wieleń n. Notecią, stacja kol. Rosko.

Gminy miejskie:

Czarnków, poczta Czarnków n. Notecią, sąd grodzki Czarnków, stacja kol. Czarnków.
Wieleń n. Notecią, poczta Wieleń n. Notecią, sąd grodzki Wieleń n. Notecią. stacja kol. Wieleń n. Notecią.

POWIAT GNIEZNO

9 gmin wiejskich i 3 gminy miejskie.

Gminy wiejskie:

Czerniejewo, poczta Czerniejewo, sąd grodz. Gniezno, stacja kol. Czerniejewo.
Gniezno, poczta Gniezno, sąd grodzki Gniezno, stacja kol. Gniezno.
Kiszkowo, poczta Kiszkowo, sąd grodzki Gniezno, stacja kol. Kiszkowo.
Kłecko, poczta Kłecko, sąd grodzki Gniezno, stacja kol. Kłecko.

Łubowo, poczta Fałkowo, sąd grodzki Gniezno, stacja kol. Fałkowo.
Mieleszyn, poczta Mieleszyn k. Gniezna, sąd grodzki Gniezno, stacja kol. Ośno Dworzec.
Niechanowo, poczta Niechanowo, sąd grodzki Witkowo, stacja kol. Niechanowo.
Powidz, poczta Powidz, sąd grodzki Witkowo, stacja kol. Powidz.
Witkowo, poczta Witkowo, sąd grodzki Witkowo, stacja kol. Witkowo.

Gminy miejskie:

Czerniejewo, poczta Czerniejewo, sąd grodz. Gniezno, stacja kol. Czerniejewo.
Kłecko, poczta Kłecko, sąd grodzki Gniezno, stacja kol. Kłecko.
Witkowo, poczta Witkowo, sąd grodzki Witkowo, stacja kol. Witkowo.

POWIAT GNIEŹNIEŃSKI MIEJSKI

m. Gniezno, poczta Gniezno, sąd grodzki Gniezno, stacja kol. Gniezno.

POWIAT GOSTYŃ

6 gmin wiejskich i 3 gminy miejskie.

Gminy wiejskie:

Borek, poczta Borek, sąd grodzki Koźmin, stacja kol. Borek.
Gostyń, poczta Gostyń, sąd grodzki Gostyń, stacja kol. Gostyń.
Krobia, poczta Krobia, sąd grodzki Gostyń, stacja kol. Krobia.
Pępowo, poczta Pępowo, sąd grodzki Gostyń, stacja kol. Pępowo.
Piaski, poczta Piaski k. Gostynia, sąd grodzki Gostyń, stacja kol. Piaski.
Poniec, poczta Poniec, sąd grodzki Bojanów, stacja kol. Poniec.

Gminy miejskie:

Gostyń, poczta Gostyń, sąd grodzki Gostyń, stacja kol. Gostyń.
Krobia, poczta Krobia, sąd grodzki Gostyń, stacja kol. Krobia.
Poniec, poczta Poniec, sąd grodzki Bojanów, stacja kol. Poniec.

POWIAT INOWROCŁAW

6 gmin wiejskich i 1 gmina miejska.

Gminy wiejskie:

Dąbrowa Biskupia, poczta Dąbrowa Biskupia, sąd grodzki Inowrocław, stacja kol. Inowrocław.
Gniewkowo, poczta Gniewkowo, sąd grodzki Inowrocław, stacja kol. Gniewkowo.
Inowrocław—Wschód, poczta Inowrocław, sąd grodz. Inowrocław, stacja kol. Inowrocław.
Inowrocław — Zachód, poczta Inowrocław, sąd grodz. Inowrocław, stacja kol. Inowrocław.
Rojewo, poczta Rojewo, sąd grodzki Inowrocław, stacja kol. Wierzchosławice.
Złotniki Kujawskie, poczta Złotniki Kujawskie, sąd grodzki Inowrocław, stacja kol. Złotniki Kujaw.

Gminy miejskie:

Gniewkowo. poczta Gniewkowo, sąd grodzki Inowrocław, stacja kol. Gniewkowo.

POWIAT INOWROCŁAW MIEJSKI

m. Inowrocław, poczta Inowrocław, sąd grodzki Inowrocław, stacja kol. Inowrocław.

POWIAT JAROCIN

8 gmin wiejskich i 3 gminy miejskie.

Gminy wiejskie:

Czermin, poczta Czermin k. Pleszewa, sąd grodzki Pleszew, stacja kol. Czermin.
Gołuchów, poczta Gołuchów, sąd grodzki Pleszew, stacja kol. Kucharki.
Jaraczew, poczta Jaraczew, sąd grodzki Jarocin, stacja kol. Wojciechowo.
Jarocin, poczta Jarocin Pozn., sąd grodzki Jarocin, stacja kol. Jarocin.
Kotlin, poczta Kotlin. sąd grodzki Jarocin, stacja kol. Kotlin.
Wartą. sąd grodzki Jarocin. stacja kol. Chocioza
Nowe Miasto nad Wartą, poczta Nowe Miasto nad Wartą, sąd grodzki Jarocin, stacja kol. Chocicza albo Żerków.
Pleszew, poczta Pleczew. sąd grodzki Pleszew, stacja kol. Pleszew.
Żerków, poczta Żerków, sąd grodzki Jarocin, stacja kol. Żerków.

Gminy miejskie:

Jarocin, poczta Jarocin Pozn., sąd grodzki Jarocin, stacja kol. Jarocin.
Pleszew, poczta Pleczew, sąd grodzki Pleszew, stacja kol. Pleszew.
Żerków, poczta Żerków, sąd grodzki Jarocin, stacja kol. Żerków.

POWIAT KĘPNO

12 gmin wiejskich i 4 gminy miejskie.

Gminy wiejskie:

Bralin, poczta Bralin, sąd grodzki Kępno, stacja kol. Bralin.
Doruchów, poczta Doruchów, sąd grodzki Ostrzeszów, stacja kol. Godziętowy.
Grabów, poczta Grabów n. Prosną, sąd grodz. Ostrzeszów, stacja kol. Grabów Wkp.
Kępno — Południe, poczta Kępno, sąd grodzki Kępno, stacja kol. Kępno.
Kępno — Północ, poczta Kępno, sąd grodzki Kępno, stacja kol. Kępno.
Kobylagóra, poczta Kobylagóra, sąd grodzki Ostrzeszów, stacja kol. Ostrzeszów.
Laski, poczta Laski, sąd grodzki Kępno, stacja kol. Laski-Smardze.
Opatów, poczta Opatów n. Prosną, sąd grodzki Kępno, stacja kol. Łęka.

Silna Flota Morska — to Silne i Bogate Państwo
Zapisujcie się na członków Ligi Morskiej i Kolonialnej!

Ostrzeszów, poczta Ostrzeszów, sąd grodzki Ostrzeszów, stacja kol. Ostrzeszów.
Perzów, poczta Bralin, sąd grodzki Kępno, stacja kol. Perzów.
Podzamcze, poczta Podzamcze, sąd grodzki Kępno, stacja kol. Podzamcze-Wieruszów.
Rychtal, poczta Rychtal, sąd grodzki Kępno, stacja kol. Rychtal.

Gminy miejskie:

Grabów, poczta Grabów n. Prosną, sąd grodz. Ostrzeszów, stacja kol. Grabów Wlkp.
Kępno, poczta Kępno, sąd grodzki Kępno, stacja kol. Kępno.
Mikstat, poczta Mikstat, sąd grodzki Ostrzeszów, stacja kol. Antonin.
Ostrzeszów, poczta Ostrzeszów, sąd grodzki Ostrzeszów, stacja kol. Ostrzeszów.

POWIAT KOŚCIAN

10 gmin wiejskich i 5 gmin miejskich.

Gminy wiejskie:

Bojanowo Stare, poczta Bojanowo Stare, sąd grodzki Śmigiel, stacja kol. Bojanowo Stare.
Bucz, poczta Busz, sąd grodzki Śmigiel, stacja kol. Śmigiel.
Czempiń, poczta Czempiń, sąd grodzki Kościan, stacja kol. Czempiń.
Kamieniec, poczta Kamieniec Pozn., sąd grodzki Śmigiel, stacja kol. Płastowo.
Kościan, poczta Kościan, sąd grodzki Kościan, stacja kol. Kościan.
Krzywiń, poczta Krzywiń, sąd grodzki Kościan, stacja kol. Jerka.
Lubiń, poczta Lubin k. Kościana, sąd grodzki Kościan, stacja kol. Lubiń.
Racot, poczta Racot, sąd grodzki Kościan, stacja kol. Racot.
Śmigiel, poczta Śmigiel, sąd grodzki Śmigiel, stacja kol. Śmigiel.
Wielichowo, poczta Wielichowo, sąd grodzki Śmigiel, stacja kol. Wielichowo.

Gminy miejskie:

Czempiń, poczta Czempiń, sąd grodzki Kościan, stacja kol. Czempiń.
Kościan, poczta Kościan, sąd grodzki Kościan, stacja kol. Kościan.
Krzywiń, poczta Krzywiń, sąd grodzki Kościan, stacja kol. Jerka.
Śmigiel, poczta Śmigiel, sąd grodzki Śmigiel, stacja kol. Śmigiel.
Wielichowo, poczta Wielichowo, sąd grodzki Śmigiel, stacja kol. Wielichowo.

POWIAT KROTOSZYN

8 gmin wiejskich i 6 gmin miejskich.

Gminy wiejskie:

Dobrzyca, poczta Dobrzyca, sąd grodzki Koźmin, stacja kol. Dobrzyca.
Kobylin, poczta Kobylin, sąd grodzki Krotoszyn, stacja kol. Kobylin.
Koźmin, poczta Koźmin, sąd grodzki Koźmin, stacja kol. Koźmin.
Krotoszyn, poczta Krotoszyn, sąd grodzki Krotoszyn, stacja kol. Krotoszyn.
Ligota, poczta Ligota k. Pleszewa, sąd grodzki Krotoszyn, stacja kol. Bronów.
Pogorzela, poczta Pogorzela, sąd grodzki Koźmin, stacja kol. Pogorzela.
Rozdrażew, poczta Rozdrażew, sąd grodzki Krotoszyn, stacja kol. Rozdrażew.
Zduny, poczta Zduny k. Krotoszyna, sąd grodzki Krotoszyn, stacja kol. Zduny.

Gminy miejskie:

Borek, poczta Borek, sąd grodzki Koźmin, stacja kol. Borek.
Kobylin, poczta Kobylin k. Krotoszyna, sąd grodzki Krotoszyn, stacja kol. Kobylin.
Koźmin, poczta Koźmin, sąd grodzki Koźmin, stacja kol. Koźmin.
Krotoszyn, poczta Krotoszyn, sąd grodzki Krotoszyn, stacja kol. Krotoszyn.
Pogorzela, poczta Pogorzela, sąd grodzki Koźmin, stacja kol. Pogorzela.
Zduny, poczta Zduny k. Krotoszyna, sąd grodzki Krotoszyn, stacja kol. Zduny.

POWIAT LESZNO

7 gmimn wiejskich i 3 gminy miejskie.

Gminy wiejskie:

Brenno, poczta Brenno, sąd grodzki Leszno, stacja kol. Włoszakowice.
Krzemieniewo, poczta Krzemieniewo, sąd grodzki Leszno, stacja kol. Krzemieniewo.
Lipno, poczta Lipno k. Kościana, sąd grodzki Śmigiel, stacja kol. Lipno Nowe.
Osieczna, poczta Osieczna k. Leszna, sąd grodzki Leszno, stacja kol. Kąkolewo.
Rydzyna, poczta Rydzyna, sąd grodzki Leszno, stacja kol. Rydzyna.
Święciechowa, poczta Święciechowa, sąd grodzki Leszno, stacja kol. Leszno.
Włoszakowice, poczta Włoszakowice, sąd grodzki Leszno, stacja kol. Włoszakowice.

Gminy miejskie:

Leszno, poczta Leszno, sąd grodzki Leszno, stacja kol. Leszno.
Osieczna, poczta Osieczna k. Leszna, sąd grodzki Leszno, stacja kol. Kąkolewo.
Rydzyna, poczta Rydzyna, sąd grodzki Leszno, stacja kol. Rydzyna.

POWIAT MIĘDZYCHÓD

5 gmin wiejskich i 2 gminy miejskie.

Gminy wiejskie:

Chrzypsko Wielkie, poczta Chrzypsko Wielkie, sąd grodzki Międzychód, stacja kol. Chrzypsko.
Kwilcz, poczta Kwilcz, sąd grodzki Międzychód, stacja kol. Kwilcz.
Łowyń, poczta Łowyń, sąd grodzki Międzychód, stacja kol. Łowyń.
Międzychód, poczta Międzychód n. Wartą, sąd grodz. Międzychód, stacja kol. Międzychód.
Sieraków, poczta Sieraków, sąd grodzki Międzychód, stacja kol. Sieraków Wlkp.

Raz Dwa Trzy bogato ilustrowany przegląd aktualności sportowych

Gminy miejskie:

Międzychód, poczta Międzychód n. Wartą, sąd grodz. Międzychód, stacja kol. Międzychód.
Sieraków, poczta Sieraków, sąd grodzki Międzychód, stacja kol. Sieraków Wlkp.

POWIAT MOGILNO

9 gmin wiejskich i 5 gmin miejskich.

Gminy wiejskie:

Chełmce, poczta Chełmce, sąd grodzki Inowrocław, stacja kol. Chełmce.
Gębice, poczta Gębice k. Mogilna, sąd grodzki Trzemeszno, stacja kol. Gębice.
Kruszwica, poczta Kruszwica, sąd grodzki Inowrocław, stacja kol. Kruszwica.
Mogilno — Wschód, poczta Mogilno, sąd grodzki Mogilno, stacja kol. Mogilno.
Mogilno — Zachód, poczta Mogilno, sąd grodzki Mogilno, stacja kol. Mogilno.
Pakość, poczta Pakość, sąd grodzki Mogilno, stacja kol. Pakość.
Strzelno — Południe, poczta Strzelno, sąd grodzki Strzelno, stacja kol. Strzelno.
Strzelno — Północ, poczta Strzelno, sąd grodzki Strzelno, stacja kol. Strzelno.
Trzemeszno, poczta Trzemeszno, sąd grodzki Trzemeszno, stacja kol. Trzemeszno.

Gminy miejskie:

Kruszwica, poczta Kruszwica, sąd grodzki Inowrocław, stacja kol. Kruszwica.
Mogilno, poczta Mogilno, sąd grodzki Mogilno, stacja kol. Mogilno.
Pakość, poczta Pakość, sąd grodzki Mogilno, stacja kol. Pakość.
Strzelno, poczta Strzelno, sąd grodzki Strzelno, stacja kol. Strzelno.
Trzemeszno, poczta Trzemeszno, sąd grodzki Trzemeszno, stacja kol. Trzemeszno.

POWIAT NOWOTOMYŚL

9 gmin wiejskich i 6 gmin miejskich.

Gminy wiejskie:

Buk, poczta Buk, sąd grodzki Grodzisk, stacja kol. Buk.
Granowo, poczta Granowo, sąd grodzki Grodzisk, stacja kol. Granowo.
Grodzisk, poczta Grodzisk. Pozn., sąd grodzki Grodzisk, stacja kol. Grodzisk Wlkp.
Kuślin, poczta Kuślin, sąd grodzki Grodzisk, stacja kol. Leśniczówka.
Lwówek, poczta Lwówek, sąd grodzki Pniewy, stacja kol. Pniewy.
Miedzichowo, poczta Miedzichowo, sąd grodzki Zbąszyń, stacja kol. Trzciel.
Nowy Tomyśl, poczta Nowy Tomyśl, sąd grodzki Nowy Tomyśl, stacja kol. Nowy Tomyśl.
Opalenica, poczta Opalenica, sąd grodzki Grodzisk, stacja kol. Opalenica.
Zbąszyń, poczta Zbąszyń, sąd grodzki Zbąszyń, stacja kol. Zbąszyń.

Gminy miejskie:

Buk, poczta Buk, sąd grodzki Grodzisk, stacja kol. Buk.
Grodzisk, poczta Grodzisk. Pozn., sąd grodzki Grodzisk, stacja kol. Grodzisk Wlkp.
Lwówek, poczta Lwówek, sąd grodzki Pniewy, stacja kol. Pniewy.
Nowy Tomyśl, poczta Nowy Tomyśl, sąd grodzki Nowy Tomyśl, stacja kol. Nowy Tomyśl.
Opalenica, poczta Opalenica, sąd grodzki Grodzisk, stacja kol. Opalenica.
Zbąszyń, poczta Zbąszyń, sąd grodzki Zbąszyń, stacja kol. Zbąszyń.

POWIAT OBORNIKI

5 gmin wiejskich i 3 gminy miejskie.

Gminy wiejskie:

Murowana Goślina, poczta Murowana Goślina, sąd grodzki Rogoźno, stacja kol. Murowana Goślina.
Oborniki — Południe, poczta Oborniki, sąd grodzki grodzki Oborniki, stacja kol. Oborniki.
Oborniki — Północ, poczta Oborniki, sąd grodzki Oborniki, stacja kol. Oborniki.
Rogoźno, poczta Rogoźno Wlkp., sąd grodzki Rogoźno, stacja kol. Rogoźno.
Ryczywół, poczta Ryczywół, sąd grodzki Rogoźno, stacja kol. Ryczywół.

Gminy miejskie:

Murowana Goślina, poczta Murowana Goślina, sąd grodzki Rogoźno, stacja kol. Murowana Goślina.
Oborniki, poczta Oborniki, sąd grodzki Oborniki, stacja kol. Oborniki.
Rogoźno, poczta Rogoźno Wlkp., sąd grodzki Rogoźno, stacja kol. Rogoźno.

POWIAT OSTRÓW

12 gmin wiejskich i 4 gminy miejskie.

Gminy wiejskie:

Biniew, poczta Biniew, sąd grodzki Ostrów, stacja kol. Biniew.
Czarnylas, poczta Czarnylas, sąd grodzki Odolanów, stacja kol. Antonin.
Czekanów, poczta Czekanów, sąd grodzki Ostrów, stacja kol. Czekanów.
Daniszyn, poczta Daniszyn, sąd grodzki Ostrów, stacja kol. Daniszyn.
Granowiec, poczta Granowiec, sąd grodzki Odolanów, stacja kol. Granowiec.
Mikstat, poczta Mikstat, sąd grodzki Ostrzeszów, stacja kol. Antonin.
Odolanów, poczta Odolanów, sąd grodzki Odolanów, stacja kol. Odolanów.
Przygodzice, poczta Przygodzice, sąd grodzki Ostrów, stacja kol. Przygodzice.
Raszków, poczta Raszków, sąd grodzki Ostrów, stacja kol. Biniew.
Sieroszewice Nowe, poczta Sieroszewice, sąd grodzki Ostrów, stacja kol. Ostrów Wlkp.
Skalmierzyce Nowe, poczta Skalmierzyce Nowe, sąd grodzi Ostrów, stacja kol. Skalmierzyce Nowe.

Tanio ⁘ Przyjemnie ⁘ Dobrze
CAFE-DANCING COLOMBINA Jasna WARSZAWA
Telef. 5-96-45
tylko w CAFE-DANCINGU
Początek o g. 11-ej w.
1950
„COLOMBINIE"

Wysocko Wielkie, poczta Ostrów Pozn., sąd grodzki Ostrów, stacja kol. Ostrów Wlkp.

Gminy miejskie:

Odolanów, poczta Odolanów, sąd grodzki Odolanów, stacja kol. Odolanów.
Ostrów, poczta Ostrów Pozn., sąd grodzki Ostrów, stacja kol. Ostrów Wlkp.
Raszków, poczta Raszków, sąd grodzki Ostrów, stacja kol. Biniew.
Sulmierzyce, poczta Sulmierzyce k. Odolanowa, sąd grodzki Odolanów, stacja kol. Biadki.

POWIAT POZNAŃ.

11 gmin wiejskich i 3 gminy miejskie.

Gminy wiejskie:

Czerwonak, poczta Poznań, sąd grodzki Poznań, stacja kol. Czerwonak.
Dopiewo, poczta Dopiewo, sąd grodzki Poznań, stacja kol. Dopiewo.
Krzesiny, poczta Krzesiny, sąd grodzki Poznań, stacja kol. Krzesiny.
Piątkowo, poczta Poznań 3, sąd grodzki Poznań, stacja kol. Poznań-Golęcin.
Polskawieś, poczta Pobiedziska, sąd grodzki Pobiedziska, stacja kol. Pobiedziska.
Puszczykowo, poczta Puszczykowo, sąd grodzki Poznań, stacja kol. Puszczykowo.
Rokietnica, poczta Rokietnica k. Poznania, sąd grodzki Poznań, stacja kol. Rokietnica k. Poznania.
Stęszew, poczta Stęszew, sąd grodzki Poznań, stacja kol. Stęszew.
Swarzędz, poczta Swarzędz, sąd grodzki Poznań, stacja kol. Swarzędz.
Tarnowo Podgórne, poczta Tarnowo Podgórne, sąd grodzki Poznań, stacja kol. Rokietnica k. Poznania.
Żabikowo, poczta Żabikowo, sąd grodzki Poznań, stacja kol. Luboń.

Gminy miejskie:

Pobiedziska, poczta Pobiedziska, sąd grodzki Pobiedziska, stacja kol. Pobiedziska.
Stęszew, poczta Stęszew, sąd grodzki Poznań, stacja kol. Stęszew.
Swarzędz, poczta Swarzędz, sąd grodzki Poznań, stacja kol. Swarzędz.

POWIAT POZNAŃSKI MIEJSKI.

m. Poznań, poczta Poznań, sąd grodzki Poznań, stacja kol. Poznań.

POWIAT RAWICZ.

5 gmin wiejskich i 5 gmin miejskich.

Gminy wiejskie:

Bojanowo, poczta Bojanowo Pozn., sąd grodzki Bojanowo, stacja kol. Bojanowo.
Chojno, poczta Chojno Pozn., sąd grodzki Rawicz, stacja kol. Chojno.
Jutrosin, poczta Jutrosin, sąd grodzki Jutrosin, stacja kol. Jutrosin.
Miejska Górka, poczta Miejska Górka, sąd grodzki Rawicz, stacja kol. Miejska Górka.
Rawicz, poczta Rawicz, sąd grodzki Rawicz, stacja kol. Rawicz.

Gminy miejskie:

Bojanowo, poczta Bojanowo Pozn., sąd grodzki Bojanowo, stacja kol. Bojanowo.
Jutrosin, poczta Jutrosin, sąd grodzki Jutrosin, stacja kol. Jutrosin.
Miejska Górka, poczta Miejska Górka, sąd grodzki Rawicz, stacja kol. Miejska Górka.
Rawicz, poczta Rawicz, sąd grodzki Rawicz, stacja kol. Rawicz.
Sarnowa, poczta Sarnowa, sąd grodzki Rawicz, stacja kol. Sarnowa.

POWIAT SZAMOTUŁY.

10 gmin wiejskich i 4 gminy miejskie.

Gminy wiejskie:

Duszniki, poczta Duszniki, sąd grodzki Szamotuły, stacja kol. Duszniki.
Grzebienisko, poczta Grzebienisko, sąd grodzki Szamotuły, stacja kol. Buk.
Kaźmierz, poczta Kaźmierz k. Poznania, sąd grodzki Szamotuły, stacja kol. Kaźmierz.
Obrzycko, poczta Obrzycko, sąd grodzki Szamotuły, stacja kol. Obrzycko.
Ostroróg, poczta Ostroróg, sąd grodzki Szamotuły, stacja kol. Ostroróg.
Otorowo, poczta Otorowo, sąd grodzki Szamotuły, stacja kol. Pólko.
Pniewy, poczta Pniewy, sąd grodzki Pniewy, stacja kol. Pniewy.
Szamotuły, poczta Szamotuły, sąd grodzki Szamotuły, stacja kol. Szamotuły.
Wronki, poczta Wronki, sąd grodzki Wronki, stacja kol. Szamotuły.
Wróblewo, poczta Wróblewo, sąd grodzki, Wronki, stacja kol. Wronki.

Gminy miejskie:

Ostroróg, poczta Ostroróg, sąd grodzki Szamotuły, stacja kol. Ostroróg.
Pniewy, poczta Pniewy, sąd grodzki Pniewy, stacja kol. Pniewy.
Szamotuły, poczta Szamotuły, sąd grodzki Szamotuły, stacja kol. Szamotuły.
Wronki, poczta Wronki, sąd grodzki Wronki, stacja kol. Wronki.

POWIAT SZUBIN.

7 gmin wiejskich i 4 gminy miejskie.

Gminy wiejskie:

Barcin, poczta Barcin, sąd grodzki Łabiszyn, stacja kol. Barcin.
Chomętowo, poczta Wąsosz, sąd grodzki Szubin, stacja kol. Wąsosz.
Królikowo, poczta Królikowo Nowe, sąd grodzki Szubin, stacja kol. Szaradowo Zalesie.

GARGOYLE
Mobiloil
MOBILOIL
przodujący olej świata — zapewnia najwyższą sprawność, bezpieczeństwo ruchu oraz oszczędności.
VACUUM OIL COMPANY S. A.
1904

Łabiszyn, poczta Łabiszyn n/Notecią, sąd grodzki Łabiszyn, stacja kol. Barcin albo Brzoza.
Łankowice, poczta Kcynia, sąd grodzki Kcynia, stacja kol. Kcynia.
Samokleski Małe, poczta Tur, sąd grodzki Szubin, stacja kol. Rynarzewo.
Sipiory, poczta Sipiory, sąd grodzki Kcynia, stacja kol. Studzienka.

Gminy miejskie:

Barcin, poczta Barcin, sąd grodzki Łabiszyn, stacja kol. Barcin.
Kcynia, poczta Kcynia, sąd grodzki Kcynia, stacja kol. Kcynia.
Łabiszyn, poczta Łabiszyn n/Notecią, sąd grodzki Łabiszyn, stacja kol. Barcin albo Brzoza.
Szubin, poczta Szubin, sąd grodzki Szubin, stacja kol. Szubin.

POWIAT ŚRODA.

7 gmin wiejskich i 2 gminy miejskie.

Gminy wiejskie:

Dominowo, poczta Dominowo, sąd grodzki Środa, stacja kol. Dębicz.
Kleszczewo, poczta Kleszczewo k. Kostrzyna, sąd grodzki Środa, stacja kol. Nagrodowice.
Kostrzyn, poczta Kostrzyn, sąd grodzki Pobiedziska, stacja kol. Kostrzyn.
Krzykosy, poczta Nowe Miasto n/Wartą, sąd grodzki Środa, stacja kol. Sulęcinek.
Nekla, poczta Nekla, sąd grodzki Pobiedziska, stacja kol. Nekla.
Środa, poczta Środa, sąd grodzki Środa, stacja kol. Środa.
Zaniemyśl, poczta Zaniemyśl, sąd grodzki Środa, stacja kol. Zaniemyśl.

Gminy miejskie:

Kostrzyn, poczta Kostrzyn, sąd grodzki Pobiedziska, stacja kol. Kostrzyn.
Środa, poczta Środa, sąd grodzki Środa, stacja kol. Środa.

POWIAT ŚREM.

6 gmin wiejskich i 5 gmin miejskich.

Gminy wiejskie:

Bnin, poczta Bnin, sąd grodzki Śrem, stacja kol. Kórnik.
Jaskółki, poczta Dolsk, sąd grodzki Śrem, stacja kol. Wieszczyczyn.
Kórnik, poczta Kórnik, sąd grodzki Śrem, stacja kol. Kórnik.
Książ, poczta Książ, sąd grodzki Śrem, stacja kol. Książ.
Mosina, poczta Mosina, sąd grodzki Poznań, stacja kol. Mosina.
Śrem, poczta Śrem, sąd grodzki Śrem, stacja kol. Śrem.

Gminy miejskie:

Dolsk, poczta Dolsk, sąd grodzki Śrem, stacja kol. Wieszczyczyn.
Kórnik, poczta Kórnik, sąd grodzki Śrem, stacja kol. Kórnik.
Książ, poczta Książ, sąd grodzki Śrem, stacja kol. Książ.
Mosina, poczta Mosina, sąd grodzki Poznań, stacja kol. Mosina.
Śrem, poczta Śrem, sąd grodzki Śrem, stacja kol. Śrem.

POWIAT WĄGROWIEC.

7 gmin wiejskich i 3 gminy miejskie.

Gminy wiejskie:

Czeszewo, poczta Czeszewo, sąd grodzki Wągrowiec, stacja kol. Wapno.
Damasławek, poczta Damasławek, sąd grodzki Wągrowiec, stacja kol. Damasławek.
Gołańcz, poczta Gołańcz, sąd grodzki Wągrowiec, stacja kol. Gołańcz.
Mieścisko, poczta Mieścisko, sąd grodzki Wągrowiec, stacja kol. Mieścisko.
Skoki, poczta Skoki, sąd grodzki Wągrowiec, stacja kol. Skoki.
Wągrowiec Południe, poczta Wągrowiec, sąd grodzki Wągrowiec, stacja kol. Wągrowiec.
Wągrowiec Północ, poczta Wągrowiec, sąd grodzki Wągrowiec, stacja kol. Wągrowiec.

Gminy miejskie:

Gołeńcz, poczta Gołańcz, sąd grodzki Wągrowiec, stacja kol. Gołańcz.
Skoki, poczta Skoki, sąd grodzki Wągrowiec, stacja kol. Skoki.
Wągrowiec, poczta Wągrowiec, sąd grodzki Wągrowiec, stacja kol. Wągrowiec.

POWIAT WOLSZTYN.

6 gmin wiejskich i 2 gminy miejskie.

Gminy wiejskie:

Jabłonna, poczta Jabłonna k. Nowego Tomyśla, sąd grodzki Wolsztyn, stacja kol. Rakoniewice.
Kopanica, poczta Kopanica, sąd grodzki Wolsztyn, stacja kol. Kopanica.

Bądź nowoczesnym i podróżuj LOTEM
Bilety w biurach P. L. L. „LOT" w większych biurach podróży i u portjerów większych hoteli.

CUKIERNIA ZIEMIAŃSKA
WARSZAWA
UL. MARSZAŁKOWSKA 114, — MAZOWIECKA 12, — WIERZBOWA 7.
1918

Przemęt, poczta Przemęt, sąd grodzki Wolsztyn, stacja kol. Błotnica.
Rakoniewice, poczta Rakoniewice, sąd grodzki Wolsztyn, stacja kol. Rakoniewice.
Siedlec, poczta Siedlce k. Wolsztyna, sąd grodzki Wolsztyn, stacja kol. Powodowo.
Wolsztyn, poczta Wolsztyn, sąd grodzki Wolsztyn. stacja kol. Wolsztyn.

Gminy miejskie:

Rakoniewice, poczta Rakoniewice, sąd grodzki Wolsztyn, stacja kol. Rakoniewice.
Wolsztyn, poczta Wolsztyn, sąd grodzki Wolsztyn, stacja kol. Wolsztyn.

POWIAT WRZEŚNIA.

5 gmin wiejskich i 2 gminy miejskie.

Gminy wiejskie:

Borzykowo, poczta Borzykowo, sąd grodzki Września, stacja kol. Borzykowo.
Miłosław, poczta Miłosław, sąd grodzki Września. stacja kol. Miłosław.
Strzałkowo, poczta Strzałkowo, sąd grodzki Września, stacja kol. Strzałkowo.
Września Południe, poczta Września, sąd grodzki Września, stacja kol. Września.
Września Północ, poczta Września, sąd grodzki Września, stacja kol. Września.

Gminy miejskie:

Miłosław, poczta Miłosław, sąd grodzki Września. stacja kol. Miłosław.
Września, poczta Września, sąd grodzki Września. stacja kol. Września.

POWIAT WYRZYSK.

7 gmin wiejskich i 6 gmin miejskich.

Gminy wiejskie:

Białośliwie, poczta Białośliwie, sąd grodzki Wyrzysk, stacja kol. Białośliwie.
Łobżenica, poczta Łobżenica. sąd grodzki Łobżenica, stacja kol. Łobżenica.
Mrocza, poczta Mrocza, sąd grodzki Nakło, stacja kol. Mrocza.
Nakło, poczta Nakło n/Notecią, sąd grodzki Nakło, stacja kol. Nakło n/Notecią.
Sadki, poczta Sadki, sąd grodzki Nakło, stacja kol. Samostrzel.
Wysoka, poczta Wysoka, sąd grodzki Wyrzysk, stacja kol. Wysoka.
Wyrzysk, poczta Wyrzysk, sąd grodzki Wyrzysk. stacja kol. Wyrzysk.

Gminy miejskie:

Łobżenica, poczta Łobżenica, sąd grodzki Łobżenica, stacja kol. Łobżenica.
Miasteczko, poczta Miasteczko n/Notecią, sąd grodzki Wyrzysk, stacja kol. Miasteczko.
Mrocza, poczta Mrocza, sąd grodzki Nakło, stacja kol. Mrocza.
Nakło, poczta Nakło n/Notecią, sąd grodzki Nakło. stacja kol. Nakło n/Notecią.
Wysoka, poczta Wysoka, sąd grodzki Wyrzysk, stacja kol. Białośliwie.
Wyrzysk, poczta Wyrzysk, sąd grodzki Wyrzysk. stacja kol. Wyrzysk.

POWIAT ŻNIN.

7 gmin wiejskich i 2 gminy miejskie.

Gminy wiejskie:

Gąsawa, poczta Gąsawa, sąd grodzki Żnin, stacja kol. Żnin.
Gościeszyn, poczta Gościeszyn k. Trzemeszna, sąd grodzki Żnin, stacja kol. Rogowo.
Janowiec, poczta Janowiec k. Gniezna, sąd grodzki Żnin, stacja kol. Janowiec.
Rogowo, poczta Rogowo, sąd grodzki Żnin, stacja kol. Rogowo.
Żarczyn, poczta Dziewierzewo, sąd grodzki Żnin, stacja kol. Rusiec.
Żnin — Wschód, poczta Żnin, sąd grodzki Żnin, stacja kol. Żnin.
Żnin — Zachód, poczta Żnin, sąd grodzki Żnin, stacja kol. Żnin.

Gminy miejskie:

Janowiec, poczta Janowiec k. Gniezna, sąd grodzki Żnin, stacja kol. Janowiec.
Żnin, poczta Żnin, sąd grodzki Żnin, stacja kol. Żnin.

1866
Wielkopolska Spółka Dzierżawna **Koncernu Dr ROMAN MAY Sp. z o. o.** Poznań

Bałtycka Fabryka Elementów i Bateryj »BALTA«
BRZESKI i SPÓŁKA, Sp. z o. o. — POZNAŃ, Patrona Jackowskiego L. 34
1873

Czekolady Ski Akc. „GOPLANA" Poznań są wyśmienite
1867

Cukiernia LIBORIUS OTTO
KATOWICE, ul. Marszałka Piłsudskiego 5 poleca ciastka i czekoladki własnego wyrobu z dostawą do domu Telefon Nr. 312-78
1882

MIASTO WOJEWODZKIE POZNAŃ.

Urzędy państwowe, samorządowe i t. p.

Województwo, Gołębia 1.
Starostwo Krajowe, Aleje Marcinkowskiego 29.
Magistrat, Ratusz, Stary Rynek.
Archiwum Krajowe, Góra Przemysłowa 1.
Inspekcja dróg wodnych, Wały Leszczyńskiego 46.
Inspekcja Pracy X. Okręgu i 54 obwodu, Gołębia 1 (Województwo).
Starostwo pow. Poznańskiego, Wały Leszczyńskiego 3.
Sąd Apelacyjny, Pocztowa 22.
Sąd Okręgowy, Aleje Marcinkowskiego 32.
Sąd Powiatowy (Grodzki), Młyńska 1a.
Komenda Woj. Pol. Państw. XI. Okr., Plac Wolności 12.
Komenda Obozu Warownego (Miasta), plac Wolności.
Dowództwo Korpusu Okręgu VII., Babińskiego.
Wojskowy Sąd Okręgowy, Wały Jagiellończyka.
Dyrekcja Kolei Państwowych, Wały Zygmunta Starego 4.
Dyrekcja Poczt i Telegrafów, Wjazdowa 12.
Okręgowy Urząd Ziemski, Fredry 10.
Wielkopolska Izba Skarbowa, Skarbowa 10.
Kasa Skarbowa, Gołębia 1.
Dyrekcja Ceł, Aleje Marcinkowskiego 31.
Okręgowy Inspektorat Straży Celnej, Aleje Marcinkowskiego 31.
Okręgowa Izba Kontroli Państwa, Aleje Marcinkowskiego 23.
Kuratorjum Okręgu Szkolnego, Składowa 3.
Prokuratorja Generalna, Młyńska 1a.
Urząd Miar i Wag, Wały Jagiełły 26.
Urząd Likwidacyjny, Aleje Marcinkowskiego 22.
Bank Polski, Aleje Marcinkowskiego 12.
Bank Gospodarstwa Krajowego, Aleje Marcinkowskiego 6.
Państw. Bank Rolny, Kantaka 10.
Ziemstwo Kredytowe, Wjazdowa.
Ubezpieczalnia Krajowa, Mickiewicza 2.
Zakład Ubezp. Urzędn. Pryw., Sew. Mielżyńskiego 2.
Krajowe Ubezpieczenie Ogniowe, plac Nowomiejski.
Krajowe Ubezpieczenie Życiowe, Franc. Ratajczaka 29.
Wielkopolska Izba Rolnicza, Mickiewicza 33.
Izba Przemysłowo-Handlowa, Mickiewicza 31.
Izba Rzemieślnicza, Franc. Ratajczaka 27.
Dom Rzemieślniczy, Franciszka Ratajczaka. róg Wałów Zygmunta Augusta i Zygmunta Starego.
Poznańsko-Pomorska Izba Lekarska, Podgórna 4.
Izba Adwokacka, plac Wolności 3.
Pocztowa Kasa Oszczędności, ul. Głogowska lub Bukowskiej.
Miejski Urząd Targów Międzynarodowych, Głogowska 36/38.
Dyrekcja Powszechnej Wystawy Krajowej w r. 1929, Grunwaldzka 22.

Koleje państwowe.

Dyrekcja kolei Państwowych, Wały Zygmunta Starego 4.
Oddziały Eksploatacyjny, Drogowy i Maszynowy, gmach dworca głównego.
Warsztaty Kolejowe I kl., Robocza.
Dworzec główny.
Dworzec Poznań-Łazarz, Łazarska.
Dworzec Poznań-Starołęka, (dzieln. Starołęka).
Dworzec Poznań-Tama Garbarska, Tama Garbarska.
Dworzec Poznań-Wschodni.
Dworzec Podmiejski, Dworcowa.
Dworzec Brama Warszawska, Warszawska.
Ekspedycja Towarowa, Składowa.
Ekspedycja tow. pospieszna, Składowa.
Ekspedycja towarowa przy dworcu Poznań-Tama Garbarska.
Ekspedycja towarowa Poznań-Starołęka.
Ekspedycja towarowa Poznań-Wschodni.

Poczta.

Dyrekcja Poczt i Telegrafów, Wjazdowa 12.
Urząd Telegraficzny, Pocztowa 6.
Urząd Pocztowy 1, Pocztowa 6.
Urząd Pocztowy 2, Chwaliszewo 48.
Urząd Pocztowy 3, Odskok 1.
Urząd Pocztowy 5, Kilińskiego 12.
Urząd Pocztowy 6, Rynek Jeżycki 8.
Urząd Pocztowy 9, Wały Zygmunta Augusta 8.
Urząd Pocztowy 10, Główna.
Urząd Pocztowy 11, Starołęka.
Pocztowy Urząd radjotelegraficzny, Poznań, Cytadela.

TOWARZYSTWO UBEZPIECZEŃ „ORZEŁ"
Dyrekcja Okręgowa w Poznaniu, Jasna 14. S. A.
1893

BIURO TECHN.-HANDLOWE i SKŁAD MASZYN SP. Z O. O.
BETEHA
OBRABIARKI i NARZĘDZIA Precyzyjne do obróbki metali
1927
WARSZAWA, PLAC TRZECH KRZYŻY L. 3.

Policja.

Miejski Urząd Policyjny, plac Wolności 12.
Komisarjat I. Gołębia 1.
Komisarjat II. Wolnica 2.
Komisarjat III. Przemysłowa 40.
Komisarjat IV. Kręta 5.
Komisarjat V. Czartorja 8.
Komisarjat VI. Składowa 3. róg Towarowej.
Komisarjat VII. Staszyca 14.
Komisarjat VIII. Śniadeckich 60.
Komisarjat IX. Małeckiego 21.

Konsulaty.

Konsulat Angielski, Vicekonsul Brvt. B. W. A. Masey, prof. U. P., tel. 64-51.
Konsulat Austrjacki, plac Wolności 18.
Vice-Konsulat Brazylijski, Kantaka 7.
Konsulat Belgijski, Słowackiego 55.
Konsulat Czechosłowacki, plac Sapieżyński 8.
Konsulat Francuski, Wielkie Garbary 42.
Konsulat Grecki, Rzeczypospolitej 1.
Konsulat Holenderski, Mickiewicza 31.
Konsulat Łotewski, 27 Grudnia 2.
Konsulat Niemiecki, Zwierzyniecka 15 (Biuro paszport. Deutsche Passtelle, Cieszkowskiego 3).
Konsulat Rep. Peru, plac Wolności 9.
Konsulat Rumuński, plac Wolności 17.
Konsulat Szwedzki, Aleje Marcinkowskiego 1

Straż pożarna.

Odwach główny, Marsztalarska 3, tel. 1957, 3050.
Odwach II. (jeżyoki), Grunwaldzka 16, tel. 6053.
Odwach III. (w Głównej), Rynek Wschodni, tel. 3538.

Zakłady naukowe i szkoły.

Uniwersytet, Wały Wazów 26 (collegium minus).
Seminarjum duchowne, Wieżowa 1—4.
Wyższa Szkoła Handlowa, Wały Zygmunta Starego 2/3.
Państw. gimnazjum św. Marji Magdaleny, plac Bernardyński 6.
Państw. gimnazjum św. Jana Kantego, ul. Strzelecka.
Państw. gimn. mat.-przyr. im. Bergera, ul. Strzelecka 4.
Państw. gimnazjum hum. męskie, im. I. Paderewskiego, Wyspiańskiego 8.
Dyrekcja państw. gimn. na Wildzie, Strzelecka 29.
Państw. gimn. żeńskie im. Gen. Zamoyskiej, Matejki 8.
Państw. gimn. żeńskie (Uczelnia Dąbrówki), Młyńska 10.
Żeńskie gimn. Najśw. Serca Jezusowego, plac Świętokrzyski 4.
Żeńskie gimn. Królowej Jadwigi, plac Świętokrzyski 4.
Żeńskie gimn. S. S. Urszulanek, Sporna 6.
Gimn. niemieckie (Deutsche Privatgimnazjum), Wały Jagiełły 1.
Liceum Knothe (niem.), Wały Jana III.
Państwowe Seminarjum Nauczycielskie męskie im. E. Estkowskiego, ul. Franc. Ratajczaka 30.
Państw. Seminarjuz Nauczycielskie żeńskie im. M. Konopnickiej. ul. Franc. Ratajczaka 30.
Państw. Wyższy kurs nauczycielski, Garncarska.
Państw. Seminarjum Ochroniarskie, Długa 4.
Wyższa Szkoła Pielęgniarstwa (Czerwonego Krzyża), Grottgera 5.
Państw. Szkoła Budowlana i Meljor., Rybaki 17.
Państw. Szkoła Budowy Maszyn, Kluczborska.
Państw. Szkoła dokształcajaca i rzemieślnicza. Kluczborska 5.
Państw. Szkoła rzemieślniczo-przemysłowa (warsztaty), Skarbowa 19/20.
Miejska Szkoła Handlowa, Głogowska 36/38.
Liceum Handlowe Izby Przem.-Handl., Wrocławska 17.
Państw. Konserwatorjum Muzyki, Wrocławska 16.
Państw. Szkoła Sztuki Zdobniczej, Jezuicka 5.
Państw. Kursy Ogrodnicze, Noskowskiego 6.
Państw. Szkoła przemysłowo-handlowa dla dziewcząt. Zwierzyniecka 4.
Szkoła gospodarcza (kursy zawodowe), Św. Marcin 69.
Szkoła Społeczna, Podgórna 12b.
Szkoła Policyjna, Łąkowa 3.
I. szkoła Wydziałowa im. Działyńskich, Działyńskich 4.
II. szkoła Wydziałowa żeńska, Działyńskich 5.
III. szkoła Wydziałowa (męska i żeńska), Różana 1—3.
IV. szkoła Wydziałowa (męska i żeńska), Berwińskiego 3.

Najzdrowsza i najsmaczniejsza kuchnia
w Restauracji »Pod Bukietem«
WARSZAWA, Centrala: ul. Marszałkowska 114
Filja I-sza: ul. Marszałkowska 90
Filja II-ga: Nowy Świat 5
3206/Kr.

HOTEL BRISTOL w Warszawie Sp. Akc. Telefon 5-51-60.
250 pokojów z wodą bieżącą zimną i gorącą i z telefonami
80 „ z łazienkami. Cena pokojów od 7 zł 8.— za dobę.
Restauracja. DANCING tel. 2-86-93 COCKTAIL-BAR
Kuchnia wyborowa. Bogato zaopatrzona piwnica.
Ceny niskie. Gabinety tel. 2-84-84. Ceny niskie.
1869

Ważniejsze gmachy, muzea, bibljoteki.

Zamek, ul. Wjazdowa.
Gród Przemysława (Achiwum Krajowe). Góra Przemysława 1.
Ratusz, Staryk Rynek.
Pałac Arcybiskupi, Ostrów Tumski
Muzeum Wielkopolskie, pl. Wolności, Al. Marcinkowskiego 9.
Muzeum im. Mielżyńskich, Sew. Mielżyńskiego 26.
Muzeum Przedhistoryczne w Ogrodzie Zool., Zwierzyniecka.
Muzeum Diecezjalne, Lubrańskiego.
Wielkp. Muzeum Wojskowe, Fr. Ratajczaka róg Artyleryjskiej.
Bibljoteka Uniwersytecka, Fr. Ratajczaka 4—6.
Bibljoteka Raczyńskich. plac Wolności 19.
Bibljoteka Tow. Czyt. Lud., Wrocławska 17.
Bibljoteka Tow. Przyjaciół Nauk„ Sew. Mielżyńskiego 26.
Bibljoteka Magistracka. Ratusz, Stary Rynek.
Bibljoteka Muzealna. Muzeum Wielkp., Al. Marcinkowskiego 9.

Teatry.

Teatr Wielki (Opera-operetka), Fredry 9
Teatr Polski (dramat. komedja, farsa), 27 Grudnia 18.
Teatr Nowy im. H. Modrzejewskiej, Dąbrowskiego 5.

Szpitale i Zakłady filantropijne.

Szpital Miejski, ul. Szkolna.
Szpital Miejski nowy (w budowie), Szpitalna, Dąbrowskiego.
Szpital Przemienienia Pańskiego, Długa róg Raczyńskich.
Szpital Elżbietanek, Łąkowa 1—2.
Szpital Wojskowy Okr. VII., Jana III.
Szpital Diakonysek, Grunwaldzka róg Al. Okrężnej.
Szpital Żydowski. Wały Wazów.
Krajowa Klinika dla Kobiet i Szkoła Położnych, Polna 17.
Krajowy Zakład dla Głuchoniemych, Bydgoska 4a.
Zakład św. Józefa, ul. św. Józefa 7—8.
Uniw. Klinika chorób dziecięcych. Marji Magdaleny 3.
Uniw. Klinika chorób gardła. nosa i ucha, Fredry 7.
Uniw. Klinika Okulistyczna, Wały Batorego.

Parki i ogrody.

Parki: Marcinkowskiego, Moniuszki, Sobieskiego, Sołacki, Wilsona.
Ogrody: Botaniczny, Zoologiczny, Strzelecki na Szelągu.

Kościoły i świątynie.

Katolickie:
Tum (Katedra), Ostrów Tumski.
Kościoły: Farny św. Stanisława, Gołębia.
Bożego Ciała, Strzelecka i Wały Jagiełły.
św. Wojciecha, św. Wojciecha.
św. Marcina, św. Marcin.
Podominikański (obecnie OO. Jezuitów, Szewska róg Dominikańskiej.
Pobernardyński, plac Bernardyński.
Franciszkański, Franciszkańska.
św. Jana, Warszawska, róg Św. Jańskiej, dzielnica Komandorja).
św. Rocha, św. Rocha.
św. Małgorzaty, (Pofilipiński), Rynek Śródecki 4.
PP. Katarzynek, Wroniecka róg Marsztalarskiej.
św. Józefa (garnizonowy), plac Działowy.
Najśw. Serca Jezusowego i św. Florjana, Kościelna.
Matki Boskiej Bolesnej, Łazarska.
Panny Marji, Ostrów Tumski.
P. Jezusa, Żydowska.
Poreformacki, Bydgoska.
Ks. Zmartwychwstańców, Dąbrówki róg Langiewicza.
Przemienienia Pańskiego, Długa.
Przenajśw. Rodziny, św. Józefa.
Niepokalanego Poczęcia P. Marji.
Kaplica Zamkowa, Wjazdowa.
w Dębcu,
na Winiarach.
w Górczynie.
w Starołęce.
SS. Karmelitanek. Niegolewskich.

Ewangelickie:
Kościół św. Krzyża, Grobla.
św. Łukasza. Szamarzewskiego.
św. Mateusza, Rynek Wildecki.
Św. Pawła. Fredry.
św. Piotra, plac Świętokrzyski.
Staroluterański, Ogrodowa.

Prawosławna
Cerkiew, Marcelińska róg Polnej.

Żydowskie:
Nowa Bóżnica, Stawna.
Stara Bóżnica, Szewska róg Dominikańskiej.

M. ARCT 3207/Kr. KSIĘGARNIA SKŁAD NUT DRUKARNIA
WARSZAWA, Nowy Świat 35

Wykaz linij tramwajowych.

1 **DWORZEC — WIELKA.** Pl. przed dworcem głównym, Dworcowa, Kaponiera, Wjazdowa, Gwarna, 27 Grudnia, pl. Wolności, Nowa, Stary Rynek, Wodna, Wielkie Garbary, Wielka i odwrotnie (przez Wielką, Stary Rynek zamiast Wodną).

2 **JEŻYCE (UL. POLNA) — ŚRÓDKA.** Polna, Dąbrowskiego, Kraszewskiego, Zwierzyniecka, Kaponiera, Wjazdowa, Gwarna, 27 Grudnia, pl. Wolności, Nowa, Stary Rynek, Wodna, Wielkie Garbary, Wielka, Chwaliszewo, Ostrów Tumski, Ostrówek, Śródka, Rynek Śródecki i odwrotnie (przez Wielką zamiast Wodną).

C **RYNEK JEŻYCKI — BRAMA DĘBIŃSKA (wzgl. ŁAZIENKI).** Rynek Jeżycki, Kraszewskiego, Zwierzyniecka, Kaponiera, Wjazdowa, Św. Marcin, Al. Marcinkowskiego, Podgórna, pl. Świętokrzyski, Strzelecka, Brama Dębińska i odwrotnie. Podczas otwarcia Łazienek miejskich na Warcie kursuje dalej drogą Dębińską do ul. św. Jerzego.

4 **GÓRCZYN — WILDA.** Łazarska, Głogowska, Jasna, Most Teatralny, Fredry, 27 Grudnia, pl. Wolności, Al. Marcinkowskiego, Podgórna, Pl. Świętokrzyski, Półwiejska, Górna Wilda (przez Rynek Wildecki), Dębiecka (róg Błuszczowej) i odwrotnie.

5 **NIEGOLEWSKICH — STARY RYNEK.** Głogowska (róg Niegolewskich), Kaponiera, Wjazdowa Gwarna, 27 Grudnia, pl. Wolności, Nowa, Stary Rynek i odwrotnie.

6 **BŁONIE GRUNWALDZKIE — TAMA GARBARSKA.** Grunwaldzka (od Zakładu Diakonysek), Bukowska, Jasna, Most Teatralny, Fredry, 27 Grudnia, pl. Wolności, Nowa, Stary Rynek, Wodna, Wielkie Garbary, Tama Garbarska (przy Rzeźni miejskiej) i odwrotnie (przez Wielką, Stary Rynek zamiast Wodną).

7 **JEŻYCE (OGRÓD BOTANICZNY — WILDA (ul. Traugutta).** Dąbrowskiego, Kraszewskiego, Zwierzyniecka, Marsz. Focha, Most Dworcowy, Towarowa, Wierzbięcice, Górna Wilda, Traugutta i odwrotnie.

8 **JEŻYCE (ul. Polna) — WILDA (ul. Traugutta).** Polna, Dąbrowskiego, Kraszewskiego, Zwierzyniecka, Kaponiera, Wjazdowa, Św. Marcin, Al. Marcinkowskiego, Podgórna, pl. Św. Krzyski, Górna Wilda, Traugutta i odwrotnie.

9 **GOŁĘCIN — STARY RYNEK.** Sołacka (od koszar Artylerji Wołyńska, pl. Spiski, Al. Wielkopolska, Jasna, Most Teatralny, Fredry, 27 Grudnia, pl. Wolności, Nowa,, Stary Rynek, Wodna i odwrotnie ul. Wielką.

10 **EMILJI SZCZANIECKIEJ — RYNEK WILDECKI.** Ul. Emilji Szczanieckiej, Marsz. Focha, Most Dworcowy, Towarowa, Wierzbięcice, Rynek Wildecki i odwrotnie.

11 **ALEJA REJMONTA — STARY RYNEK.** Al. Rejmonta, Grunwaldzka, Bukowska, Marsz. Focha, Kaponiera, Wjazdowa, Św. Marcin, Al. Marcinkowskiego, Nowa, Stary Rynek i odwrotnie.

12 **EMILJI SZCZANIECKIEJ — STARY RYNEK.** Emilji Szczanieckiej, Marsz. Focha, Kaponiera, Wjazdowa, Św. Marcin, Al. Marcinkowskiego, Nowa, Stary Rynek i odwrotnie.

H. CEGIELSKI S. A. Poznań
1865

Fabryka wyrobów jedwabnych **W. WEISSBREM** WARSZAWA, MARSZAŁKOWSKA L. 11. Produkcja lacetek, tasiemek, sznurów jedwabnych i t. p. 1923

FLIT Niszczy doszczętnie wszelkie owady i ich zarodki. 1905

T. S. L. pracuje nad wytworzeniem nowego typu obywatela, świadomego celów Państwa i stosunku własnego do Rzeczypospolitej. *Dobry obywatel jest źródłem mocy Państwa.*

SPÓŁKA AKCYJNA FABRYKI PORTLAND-CEMENTU
»SZCZAKOWA«

Nowoczesnym doborowym materjałem budowlanym jest trwała i tania
płyta budowlana
do ścian działowych i izolacji zewnętrznych **„Suprema"** wykonana z wełny drzewnej i cementu portlandzkiego. Wyrób z polskiego surowca.

Nadaje się znakomicie do tynkowania.
Ochrona przeciw głosom i szmerom.
Nadaje się do wbijania gwoździ.

Obróbka narzędziami ciesielskiemi. **Niezmienność objętości.**
Jest lekka, nie gnije. 1850

Dział XIII.
Informator województwa śląskiego

Górnośląska
Centrala Skór
Ska z ogr. odp.
KATOWICE, UL. ANDRZEJA
Telefon Nr. 327-60 1903

Kupuje miejscowy i inny: ... HANDLU PAPIERN. ... DOWICZ, ... PIŃSKI i S-KA ... RSZAWA, ... MIELNA 43 **Verfe!**

ERYK A. KOŁŁONTAY

FABRYKA CHEMICZNA KATOWICE-BRYNÓW

wytwarza mydła wszelkiego rodzaju a to: mydła do prania, mydła toaletowe, proszki mydlane i t. d. — specjalność

SZKŁO WODNE.

»Kołłontay« Sp. z o. o.

Polska Fabryka Margaryny i Rafinerja Olejów
KATOWICE-BRYNÓW

wytwarza oleje jadalne, tłuszcze jadalne, margarynę.

Śląska Olejarnia »Kołłontay«

Sp. z o. o. KATOWICE-BRYNÓW

wytwarza oleje roślinne wszelkiego rodzaju oraz: środki pastewne jak: śrut słonecznikowy, śrut sojowy, śrut z pestek palmowych i t. d.

1930

MOLL-MARKO Skóra podeszwowa garbowania dębowego, niedoścignionej jakości!

964

Reprezentacja na Śląsk i Zagłębie Dąbrowskie: **KAŃSKI i LIND** KATOWICE, Kościuszki 1:11 Telefon Nr. 322-64

Dział XIII.

Województwo Śląskie

Informator

ADOLF KAPELLNER i BRAT

KATOWICE
ulica 3-go Maja 23
Telefon Nr. 327-14
Telegramy: „AKABE"

Hurtownia Rowerów, Pneumatyków i Części składowych.
Przedstawicielstwo polskich maszyn do szycia „TATRA" — „REGINA"

1907

BRACIA
HEILPERN
BIELSKO

PIERWSZA ŚLĄSKA
FABRYKA KOCÓW I HALIN
186

Województwo Śląskie.

Obszar Woj. Śląskiego wynosi: 4.230 km.². Obszar ziemi ornej, łąk i pastwisk: 2.550 km.². lasów: 1.400 km.².

Długość granicy na odcinku Województwa z Rzeszą Niemiecką wynosi: 213 km., z Czechosłowacją: 130 km.

Ludność Województwa wynosi: 1,298.352, w tem narodowości polskiej 92,3%. Wg. wyznań katolików: 92%. ewangelików: 6.2%. żydów: 1,8%. Na ludność miejską przypada: 359.147, na wiejską 939.205. W przemyśle i górnictwie pracuje około 56,8%, w rolnictwie: 29,8%, w handlu, rzemiośle i urzędach: 13,4%. Gęstość zaludnienia na 1 km.² 307.1.

Władze ustawodawcze.

Sejm Śląski.

(ul. Jul. Ligonia, Gmach Urzędu Wojewódzkiego Śląskiego. Tel. 1025).

Komisje Sejmu Śląskiego.

1) Komisja Administracyjno-Samorządowa.
2) Komisja Budżetowo-Skarbowa.
3) Komisja Pracy i Opieki Społecznej.
4) Komisja Prawnicza.
5) Komisja Przemysłu i Handlu.
6) Komisja Wyznań Relig. i Oświecenia Publ.
7) Komisja Budowlano-Mieszkaniowa.
8) Komisja Petycyjna.
9) Komisja Regulaminowa.
10) Komisja Rolna.
11) Komisja Rugów Wyborczych.
12) Komisja Specjalna dla rozrachunku między Skarbem Śląskim i Skarbem Rzeczypospolitej.
13) Komisja Specjalna dla spraw parcelacyjnych.

Kluby Sejmowe:

Zespół Posłów Ch. D. i N. P. R.,
Klub N. Ch. Z. P.,
Klub niemiecki,
Frakcja Socjalistyczna.

Polsko-Niemiecka Konwencja Górnośląska.

W myśl uchwały Rady Ambasadorów z dnia 20. X. 1921 r. podpisana została w Genewie 15. V. 1922 r. Polsko-Niemiecka Konwencja Górnośląska na okres 15 lat, t. j. do 15. VI. 1937 r. Umowa, mająca na celu ochronę mniejszości narodowych oraz zabezpieczenie ciągłości regularnego funkcjonowania życia gospodarczego i socjalnego na terenach plebiscytowych polskiego i niemieckiego Śląska, ma charakter międzynarodowy i oddana została pod gwarancję Ligi Narodów.

Górnośląska Komisja Mieszana w Katowicach

(Piłsudskiego 1—7, tel. 2090).

Komisja składa się z 2 członków polskich i 2 niemieckich oraz prezydenta, mianowanego przez Radę Ligi Narodów. Zasadniczą funkcją Komisji jest ochrona praw mniejszości.

Górnośląski Trybunał Rozjemczy w Bytomiu.

Trybunał rozpatruje sprawy, dotyczące głównie praw nabytych. obywatelstwa i prawa zachowania zamieszkania.

Komisja Polubowna dla spraw obywatelstwa

(Katowice, Mickiewicza 12, tel. 645).

Urząd Rozjemczy dla kart cyrkulacyjnych

(Katowice, Mickiewicza 1—12, tel. 645).

Komitet Naczelny Kolei Górnośląskich w Bytomiu.

Komitet składa się z 2 członków, mianowanych przez odnośne rządy.

Komitet Opinjodawczy Pracy w Bytomiu.

Komitet składa się z przewodniczącego i 10 członków. Przewodniczącego i 2 członków mianuje Rada Administracyjna Międzynarodowego Biura Pracy. a po 4 członków odnośne rządu na 1 rok.

Rząd polski i Rząd niemiecki utworzyły na swoich terenach następujące urzędy:

Urząd dla spraw mniejszości

(Katowice. Mickiewicza 1—12, tel. 645).

Polski Komisarz dla spraw pracy

(Jul. Ligonia. Gmach Województwa, tel. 931).

POLSKIE TOWARZYSTWO UBEZPIECZEŃ
„PATRIA" S. A. Oddział: w KATOWICACH, Plac Miarki 1 Tel. 337-84, 337-85
Ubezpieczenia: od następstw wypadków, od odpowiedzialności cywilnej i samochodowe
1908

Hamburska Hala Ryb M. SPIESS i SKA, KATOWICE. 1860

Wojewoda i Rada wojewódzka.

Wojewoda: **Dr. Grażyński** Michał, Kawaler Orderu „Virtuti Militari", Krzyża Niepodległości z Mieczami, odznaczony „Krzyżem Walecznych" oraz „Górnośląską Wstęgą Waleczności I klasy". Kawaler Krzyża Komandorskiego Korony Włoskiej.

Wicewojewoda: **Dr. Saloni** Tadeusz, Kawaler Krzyża Oficerskiego „Orderu Odrodzenia Polski", odznaczony złotym „Krzyżem Zasługi".

Śląska Rada Wojewódzka.

Przewodniczący: **Dr. Grażyński** Michał.
Zastępca Przewodn.: **Dr. Saloni** Tadeusz.

Rada Wojewódzka składa się z wojewody i jego zastępcy oraz 5 członków, wybranych przez Sejm Śląski na przeciąg 1 roku.

Wojewoda i Rada Wojewódzka są najwyższemi organami administracji Województwa Śląskiego.

Władze administracyjno-polityczne.

Śląski Urząd Wojewódzki.

Śląski Urząd Wojewódzki jest organem Wojewody dla załatwiania spraw, związanych ze stanowiskiem wojewody, jako przedstawiciela Rządu, jako też spraw wynikających z funkcyj wojewody, jako szefa administracji ogólnej, skarbowej i szkolnej Województwa. Jednocześnie Urząd Wojewódzki jest organem Śląskiej Rady Wojewódzkiej.

Urząd wojewódzki dzieli się na następujące Wydziały:

I. **Wydział prezydjalny** — obejmuje sprawy: organizacji, inspekcji i nadzoru nad funkcjonowaniem Urzędu Wojewódzkiego oraz władz i urzędów wojewodzie podległych, sprawy stosunku wojewody do Sejmu Śląskiego tudzież sprawy, wynikające z Konwencji Genewskiej.

II. **Wydział bezpieczeństwa publicznego** — obejmuje sprawy ogólno-polityczne, narodowościowe oraz bezpieczeństwa i porządku publicznego.

III. **Wydział Samorządowy** — sprawy organizacji związków komunalnych i międzykomunalnych, nadzoru nad temi związkami, komunalnych Kas Oszczędności oraz dyscyplinarne funkcjonarjuszów samorządowych.

IV. **Wydział Administracyjny** — obejmuje sprawy obywatelstwa, stanu cywilnego i wyznaniowe, rolne, weterynaryjne i lasowe.

V. **Wydział Zdrowia Publicznego** — sprawy nadzoru nad lecznictwem, walki z chorobami zakaźnemi, higjena społeczna, sanitarne oraz farmaceutyczne.

VI. **Wydział Wojskowy** — sprawy, związane z poborem wojskowym, obrony państwa, Przysp. Wojsk., świadczeń wojennych.

VII. **Wydział Przemysłu i Handlu** — obejmuje sprawy o charakterze technicznym i techniczno-administracyjnym oraz prawno-administracyjnym z działu administracji przemysłu i handlu, rzemieślnicze, aprowizacyjne, elektryfikacyjne i organizacyjne Komisji Pojednawczych i Arbitrażowych.

VIII. **Wydział Budżetowo-Gospodarczy** — sprawy budżetowe, gospodarcze i rachunkowe Urzędu Wojewódzkiego i Głównej Komendy Policji Wojew. Śląskiego oraz administrację domów skarbowych.

IX. **Wydział Pracy i Opieki Społecznej** — sprawy opieki społecznej, pośrednictwa i ochrony pracy, ubezpieczeń społecznych, inwalidów wojennych oraz pomocy społecznej dla bezrobotnych.

X. **Wydział Robót Publicznych** — sprawy o charakterze technicznym i techniczno-administracyjnym z działu robót publicznych, budowlane, wodne, drogowe, pojazdów mechanicznych, turystyczne, kolejowe.

XI. **Wydział Oświecenia Publicznego** — sprawy szkolnictwa (posiada zakres działania Kuratorjum Okręgu Szkolnego). Dzieli się na oddziały: ogólny, szkolnictwa powszechnego, szkolnictwa średniego, zawodowego, szkolnictwa mniejszości narodowej, higjeny szkolnej i wychowania fizycznego, kultury i sztuki, oświaty pozaszkolnej, Muzeum Śląskiego.

XII. **Wydział Skarbowy** — posiada charakter władzy skarbowej II instancji, z zakresem odpowiadającym Izbom Skarbowym. Dzieli się na oddziały: ogólny, podatków bezpośrednich, rachunkowo-kasowy, akcyz i monopoli państwowych, opłat skarbowych, emerytur i rent.

XIII. **Biuro personalne** — sprawy osobowe funkcjonarjuszów administracji wewnętrznej, skarbowej oraz funkcjonarjuszów śląskich zakładów wojewódzkich i Policji Województwa Śląskiego.

NAJWIĘKSZA FABRYKA MYDŁA W POLSCE: PRZEMYSŁ TŁUSZCZOWY SCHICHT-LEVER S.A.
WARSZAWA, NOWY ZJAZD 1.
Przedstawiciele: KATOWICE: JAN MARCIN GROSS i Ska, Moniuszki 10, tel.: 245-28.
BIELKO: GUSTAW HOFFMANN, Strzelnicza 6a, tel.: 1361.
1938

KRAIN i FESSER
KATOWICE
UL. KOCHANOWSKIEGO 4
stal, blachy dziurkowane, maszyny, łańcuchy, liny, łańcuchy Gall'a, sprężyny, skład śrub i nitów, artykuły techniczne i gumowe, sprzedaż węgla, przedstawiciel „HUTY POKÓJ" S. A. oddz. Baildonstal, firmy „SANOK" Polska Spółka dla przemysłu Gumowego, Sanok i STALOWNIA WOŹNIAK S. A. Sosnowiec. 1855

Starostwa.

Starostowie pow.: bielskiego — Władysław Bocheński, cieszyńskiego — Dr. Władysław Kutzner; katowickiego — Dr. Wilhelm Seidler; lublinieckiego — Franciszek Biolik; pszczyńskiego — Dr. Tadeusz Jarosz, rybnickiego — Jan Wyględa; świętochłowickiego — Tadeusz Szaliński; tarnogórskiego — Józef Korol.

Dyrekcje Policji w miastach, stanowiących samodzielne powiaty: w Katowicach, Królewskiej Hucie i Bielsku.

Policja.

Główny Komendant Policji Woj. Śl.: inspektor Józef Żółtaszek, zastępca: podinspektor Józef Jeziorski.

Policja dzieli się na:

a) Główną Komendę Policji Wojewódzkiej z siedzibą w Katowicach, w skład której wchodzą: Wydziały I-szy (administracyjno-personalny), Intendentura, Urząd Śledczy i Inspekcja.
b) Komendy Powiatowe — z siedzibą w Katowicach, Świętochłowicach, Tarnowskich Górach, Lublińcu, Pszczynie, Rybniku, Bielsku i Cieszynie oraz Komendę na miasto w Królewskiej Hucie.
c) Wydziały Śledcze w Katowicach i Król. Hucie.
d) Komisarjaty, obejmujące ważniejsze miasta i gminy w powiatach lub dzielnice w dużych miastach.
e) Posterunki stałe w gminach i małych miastach.

Przedstawicielstwa zagraniczne.

Urzędy konsularne.

Austrja: Bielsko, Blichowa 1, tel. 1780. Okr. starostwa bielskie i cieszyńskie. — Katowice, Zamkowa 1, tel. 994.
Belgja: Katowice, Andrzeja 1. Okr. woj. krakowskie i śląskie.
Brazylja: Katowice, Marjacka 13, tel. 276. Okr. woj. śląskie.
Czechosłowacja: Katowice, Mickiewicza 14, tel. 1056. Okr. woj. śląskie.
Danja: Katowice—Wełnowiec, tel. 440. Okr. woj. krakowskie i śląskie.
Finlandja: Katowice, Lompy 1, tel. 627. Okr. woj. krakowskie, kieleckie i śląskie.
Francja: Katowice, 3-go Maja 23, tel. 1901. Okr. woj. krakowskie, kieleckie i śląskie.
Hiszpanja: Katowice, Plac Wolności 1, tel. 172. Okr. woj. krakowskie, kieleckie i śląskie.
Łotwa: Katowice, Zamkowa 1. Okr. woj. krakowskie, kieleckie i śląskie.
Niemcy: Katowice, Sokolska 8, tel. 784. Okr. woj. śląskie i star. częstochowskie i będzińskie.
Szwecja: Katowice, Jul. Ligonia 3, tel. 2271. Okr. woj. krakowskie i śląskie.
Węgry: Katowice, Marsz. Piłsudskiego 1, tel. 649. Okr. woj. śląskie.
Wielka Brytanja: Katowice, 3-go Maja 33, tel. 674. Okr. woj. śląskie, z woj. kieleckiego starostwa: będzińskie, częstochowskie, olkuskie, miechowskie, włoszczowskie, z woj. krakowskiego: star.: bialskie, chrzanowskie, Kraków i okręg., makowskie, nowotarskie, oświęcimskie, wadowickie, wielickie, żywieckie.
Włochy: Katowice, 3-go Maja 123, tel.767. Okr. woj. kieleckie, krakowskie i śląskie.

Administracja skarbowa.

Urząd Wojewódzki Śląski — Wydział Skarbowy.

Władzą skarbową II instancji na terenie Województwa Śląskiego jest Wydział Skarbowy, wchodzący w skład Urzędu Wojewódzkiego Śląskiego, który jest zarazem władzą skarbową II instancji z własnym zakresem działania.

Władze skarbowe I instancji.

Wydziałowi Skarbowemu podlegają jako władze I instancji.

1) Urzędy Skarbowe Podatków i Opłat Skarbowych, a to: Katowice I i II (okręg miasto), Katowice III (powiat), Król. Huta I i II, Lubliniec, Mysłowice, Pszczyna, Rybnik, Siemianowice Śl., Świętochłowice, Tarnowskie Góry, Wodzisław oraz Bielsko miasto, Bielsko powiat i Cieszyn.

Do kompetencji Urzędów Skarbowych, Podatków i Opłat Skarbowych należy administracja podatków bezpośrednich.

2) Urząd Opłat Stemplowych w Katowicach dla wymiaru podatku spadkowego, od przeniesienia nieruchomości i stemplowego.

3) Urzędy Akcyz i Monopolów w Rybniku, Katowicach i Cieszynie dla administracji podatków pośrednich i monopolów. Jako organy wykonawcze Urzędów Skar-

»HUTA POKÓJ« ŚLĄSKIE ZAKŁADY GÓRN.-HUTNICZE SKA AKCYJNA KATOWICE, ULICA ZAMKOWA 3. 1901

Ratuj pamiątki narodowe! Złóż datek na budowę Muzeum Narodowego w Krakowie
P. K. O. Nr. 400.100

bowych Akcyz i Monopolów działają inspektorzy kontroli skarbowej.

4) Urzędy Katastralne w Katowicach, Pszczynie, Rybniku, Mikołowie, Lublińcu, Król. Hucie, Tarnowskich Górach, Wodzisławiu, Cieszynie i Bielsku.

Do kompetencji Urzędów Katastralnych należy administracja katastralna w powiatach sądowych.

Dyrekcja Ceł w Mysłowicach.

Krakowska 1, tel. 55.

Dyrekcji Ceł w Mysłowicach podlegają Urzędy Celne I i II klasy oraz Ekspozytury Celne.

Dyrekcja Ceł w Mysłowicach podlega bezpośrednio Ministerstwu Skarbu.

Śląski Okr. Inspektor Straży Granicznej w Katowicach.

Wandy 1, tel. 1563, 571, 3193.

Inspektorat Okręgowy obejmuje 3 inspektoraty Straży Granicznej: w Bielsku, Królewskiej Hucie i Rybniku oraz inspektorat w Częstochowie.

Inspektorat Straży Granicznej w Bielsku obejmuje Komisarjaty Straży Granicznej: w Cieszynie, Ustroniu, Jasnowie, Rajczy, Korbielowie.

Inspektorat Straży Granicznej w Królewskiej Hucie. Komisarjaty Straży Granicznej: w Kamieniu, Lipinach, Bielszowicach, Knurowie.

Inspektorat Straży Granicznej w Rybniku. Komisarjaty Straży Granicznej: w Kornowacu, Gorzycach, Zebrzydowicach.

Inspektorat Straży Granicznej w Częstochowie. Komisarjaty Straży Granicznej: w Herbach Śląskich, Lublińcu, Kaletach, Tarnowskich Górach.

Sądownictwo.

Sąd Apelacyjny w Katowicach, Plac Wolności 1—10, tel. 280 i 1462.

I. Sąd Okręgowy w Cieszynie, Bol. Chrobrego 1—2.

Sądy Grodzkie: Bielsko, Cieszyn, Skoczów, Strumień.

Sąd Pracy: Bielsko.

Sąd Okręgowy w Katowicach, Dyrekcyjna 1—1, tel. 1383. Wydziały karne, Mikołowska 1—2, tel. 54 i 2139.

Wydziały zamiejscowe: w Król. Hucie, w Rybniku i Tarnowskich Górach.

Sądy Grodzkie: Katowice, Królewska Huta, Lubliniec, Mikołów, Mysłowice, Pszczyna, Ruda, Rybnik, Tarnowskie Góry, Wodzisław, Zory.

Notarjaty.

Sąd Okręgowy w Cieszynie: Bielsko (2), Cieszyn (1), Skoczów (1), Strumień (1).

Sąd Okręgowy w Katowicach: Katowice (20), Królewska Huta (6), Lubliniec (2), Mikołów (3), Mysłowice (3), Pszczyna (2), Ruda (1), Rybnik (4), Siemianowice (1), Tarnowskie Góry (3), Wodzisław (3), Zory (1).

Wojewódzki Sąd Administracyjny w Katowicach.

Gmach Urzędu Wojew. Śląskiego, Jagiellońska.

Instancją odwoławczą od orzeczeń i wyroków Wojewódzkiego Sądu Administracyjnego jest Najwyższy Trybunał Administracyjny w Warszawie.

Władze duchowne.

KOŚCIÓŁ RZYMSKO-KATOLICKI.

Diecezja katowicka wchodzi w skład Krakowskiej Prowincji Kościelnej. Diecezja obejmuje Górny Śląsk oraz Śląsk Cieszyński.

Kurja Biskupia, Powstańców 39, tel. 880.

Diecezja Katowicka obejmuje 19 dekanatów: bielski, cieszyński, dębiński, katowicki, kochłowicki, królewskohucki, lubliniecki, mikołowski, mysłowicki, piekarski, pszczyński, pszowski, rudzki, rybnicki, skoczowski, strumieński, tarnogórski, wodzisławski, żorski. Diecezja liczy parafij 180.

Zakony.

Męskie: OO. Bonifratrzy: Katowice—Bogucice, Konwent i Szpital, Cieszyn, Szpital. OO. Franciszkanie: Panewnik, Rybnik. OO. Kamiljanie: Tarnowskie Góry, Lecznica dla alkoholików, juwenat. OO. Oblaci M. Niepokalanej: Lubliniec, Juwenat. Towarzystwo Jezusowe: Dziedzice, Ruda. Towarzystwo św. Franciszka Salezego: Pogrzebień, Małe Seminarjum. Towarzystwo Słowa Bożego: Rybnik, Zakład misyjny, juwenat.

Żeńskie: Siostry Boromeuszki: zgromadzeń i kongregacyj 55, ważniejsze: Rybnik, Cieszyn, Jastrzębie-Zdrój, Królewska Huta, Mikołów i inne. SS. Dominikanki: Orzesze. SS. Elżbietanki: Katowice, inn. Zakon św. Elżbiety: Cieszyn. SS. Felicjanki: Dziedzice. SS. Franciszkanki: Rybnik. SS. św. Jadwigi: Bogucice. SS. św. Marji: Brzezie. SS. Salezjanki: Mysłowice. SS. Służebniczki N. Marji Panny: Panewnik, Katowice, Królewska Huta. Zgrom. SS. Służebniczek Bogarodzicy Dziewicy Niep. Pocz.: Skoczów. Ubogie SS. Szkolne de Notre Dame: Bielsko. Szkoła frebl. ludowa, wydz. sem. naucz., szkoła gospod. dom.. SS. Urszulanki: Rybnik, żeńskie gimn. hum., sem. naucz., żeńska szkoła zawod. średnia, szkoła powsz., SS. św. Wincentego: Katowice, Królewska Huta, Rybnik.

KOŚCIÓŁ EWANGELICKO-AUGSBURSKI.

Superintendent Diezecji Śląskiej z siedzibą w Cieszynie.

Diecezja liczy 12 zborów i około 45 tysięcy wyznawców.

KOŚCIÓŁ EWANGELICKI UNIJNY.

Kościół liczy 20 zborów i około 38 tysięcy wyznawców.

Wyznanie mojżeszowe.

Żydzi, zamieszkujący na Śląsku, zorganizowani są w 14 gmin wyznaniowych. Liczba ludnosci żydowskiej wynosi około 22 tys.

PIERWSZA BIALSKA PALARNIA KAWY
IMPORT KAWY, HERBATY I KAKAO
FRANCISZEK GALL
BIAŁA, RYNEK 15. — TEL. 1882
1862



MOBILOIL
przodujący olej świata — zapewnia najwyższą sprawność, bezpieczeństwo ruchu oraz oszczędności.
Mobiloil
VACUUM OIL COMPANY S. A.
1904

Oddział Prokuratorji Generalnej Rzeczypospolitej.

Katowice, Zielona, tel. 9-31.

Oddział Generalnej Prokuratorji w Katowicach podlega bezpośrednio Generalnej Prokuratorji w Warszawie.

Władze wojskowe.

Województwo Śląskie podlega Dowództwu Okręgu Korpusu Nr. V (Kraków).

Dowództwo 23 Dywizji Piechoty: Katowice, Francuska 49, tel. 210.

Dowództwo 73 pułku piechoty w Katowicach, Koszarowa, tel. 2299.

Dowództwo 21 Dywizji Piechoty Górskiej: Bielsko, tel. 1795.

Delegat Minist. Spraw Wojsk. dla Przemysłu Wojennego na Górnym Śląsku: Katowice, gmach Województwa, tel. 1711.

Biuro węglowe Ministerstwa Spraw Wojskowych: Katowice, Francuska 49, tel. 210.

Szkolnictwo.

Szkolnictwo średnie.

Gimnazja państwowe z językiem wykładowym:

Bielsko — polski — hum. męskie.
Bielsko — niem. klas. real. męskie.
Cieszyn — polski — nowo klas. męskie.
Cieszyn — polski — mat. przyr. męskie.
Katowice — polski — klas. męskie.
Król. Huta — polski i niem. — klas. męskie.
Król. Huta — polski i niem. — mat. przyr. męskie.
Lubliniec — polski — klas. koed.
Mikołów — polski — klas. męskie.
Mysłowice — polski — klas. męskie.
Pszczyna — polski — klas. męskie.
Rybnik — polski — klas. męskie.
Tarn. Góry — polski — klas. męskie.
Tarn. Góry — polski — hum. żeńskie.
Siemianowice — polski — nowo klas. żeńskie.
Siemianowice — polski — mat. przyr. męskie.
Szarlej — polski — klas. męskie.

Komunalne:

Katowice — polski i niem. — hum. żeńskie.
Katowice — polski i niem. — mat. przyr. męskie.
Król. Huta — polski i niem. — liceum hum. żeńskie.
Mikołów — polski — liceum mat. przyr. żeńskie.
Mysłowice — polski — liceum hum. żeńskie.
Nowy Bytom — polski — liceum hum. koed.
Pszczyna — polski — liceum hum. żeńskie.
Rozdzień — polski — liceum hum. żeńskie.
Siemianowice — polski liceum hum. żeńskie.
Zory — polski — liceum klas. koed.

Gimnazja prywatne: w Król. Hucie, Mikołowie, Mysłowicach, Pszczynie. Rybniku, Siemianowicach, Tarnowskich Górach, Nowej Wsi i Lipnikach.

Seminarja nauczycielskie.

Państwowe: Bobrek pod Cieszynem — męskie; Cieszyn — żeńskie; Mysłowice — żeńskie; Mysłowice — męskie; Nowa Wieś — żeńskie; Pszczyna — męskie; Tarnowskie Góry — męskie.

Prywatne: Bielsko, De Notre Dame — żeńskie; Bielsko, ewangelickie — koeduk.

SZKOLNICTWO ZAWODOWE.

Szkoły techniczne.

Śląskie Techniczne Zakłady Naukowe w Katowicach.
Państwowa Szkoła Przemysłu w Bielsku.
Szkoła Górnicza Związku Przemysłowców Gór. Hutn. w Tarnowskich Górach.

Żeńskie Szkoły Zawodowe.

Seminarjum Nauczycielek Rzemiosł i Gospodarstwa SS. Urszulanek w Rybniku.
Szkoła Zawodowa Żeńska SS. Urszulanek w Rybniku.
Szkoła Zawodowa Żeńska Macierzy Szkolnej w Bielsku.

Polskie Zakłady Impregnacyjne S-A
Zarząd: WARSZAWA, ul. Wiejska 16, II p. — tel. 9-36-11, 9-69-78
NASYCALNIE
w DZIEDZICACH, ZADWÓRZU k. Lwowa
i MOŁODECZNIE
1888

Szkoła Zawodowa Żeńska, Tow. Polek, Katowice
Szkoła Zawodowa Żeńska, Tow. Polek, Tarn. Góry.
Szkoła Rodzinna z jęz. wykł. niem. Bielsko.
Jednoroczna Szkoła Gospodarstwa Domowego Macierzy Szkolnej w Cieszynie.

Szkoły handlowe.

Miejskie Gimnazjum Handlowe, Królewska Huta.
Miejska Szkoła Handlowa, Królewska Huta.
Miejska Szkoła Handlowa, Katowice.
Państwowa Szkoła Handlowa, Cieszyn.
Szkoła Handlowa Izby Handlowej, Rybnik.
Dwuletnia Szkoła Nauk ekonomiczno-handlowych Towarzystwa Szerzenia Wiedzy Handlowej w Katowicach.
Jednoroczna Szkoła Przysposobienia Kupieckiego Izby Handlowej, Katowice.
Jednoroczna Szkoła Przysp. Kupieckiego Izby Handlowej, Bielsko.
Jednoroczna Szkoła Przysp. Kupieckiego Izby Handlowej, Mysłowice.
Jednoroczna Szkoła Przysp. Kupieckiego Izby Handlowej, Rybnik.
Jednoroczna Szkoła Przysp. Kupieckiego Izby Handlowej, Tarn. Góry.
Jednoroczna Szkoła Przysp. Kupieckiego Izby Handlowej, Król. Huta.

Szkoły Dokształcające Zawodowe.

Instytucją pracującą nad zawodowem dokształcaniem rzemieślników jest **Śląski Instytut Rzemieślniczo-Przemysłowy w Katowicach,** ul. Krasińskiego 3.

SZKOLNICTWO ROLNICZE.

Państwowa Szkoła wyższa Gospodarstwa Wiejskiego w Cieszynie, o charakterze szkoły akademickiej.
Szkoła Rolnicza w Lublińcu.
Szkoła Rolnicza w Rybniku.
Szkoła Rolnicza w Międzyświeciu.
5-cio miesięczny kurs Gospodarstwa Domowego dla dziewcząt w Międzyświeciu.
Szkoła ogrodnicza w Strumieniu.

Komunikacja.

Dyrekcja Okręgowa Kolei Państwowych w Katowicach
(Dworcowa, tel. 620, 628 i 3227).

Wyższy Urząd Górniczy w Katowicach.

(Mickiewicza 1/3, tel. 1347 i 1857).

Śląski Fundusz Wolnych Kuksów.

Wyższy Urząd Górniczy prowadzi administrację Śl. Funduszu Wolnych Kuksów, który przeznaczony jest na cele oświatowe i kultu religijnego.

Bracki Sąd Rozjemczy rozstrzyga w sprawach sporów o świadczeniach Bractw Górniczych na rzecz członków.

Delegatura Wyższego Urzędu Górniczego dla bractw górniczych.

Delegat dla Spółki Brackiej w Tarnowskich Górach.

Delegat dla Pszczyńskiego Bractwa Górniczego w Katowicach.

Centralna Stacja Ratownicza i Kopalnia Doświadczalna Barbara w Mikołowie.

Szkolenie drużyn ratowniczych i przeprowadzanie badań naukowo-leczniczych.

OKRĘGOWY URZĄD MIAR
Katowice, Rynek 9, tel. 3201.

Dyrekcja Poczt i Telegrafów.

w Katowicach, Słowackiego 11, tel. 2140.
Główny gmach Urzędu Pocztowego i Telegraficznego Pocztowa l. 9.

Instytucje pocztowe podległe Dyrekcji Poczt i Telegrafów w Katowicach.

Urzędy pocztowo-telegraficzne I klasy: Bielsko, Katowice, Królewska Huta, Rybnik, Urząd telef., telegraf.— Katowice.

Urzędy pocztowo-telegraficzne II klasy: Bielsko 2, Cieszyn, Dziedzice, Lubliniec, Mikołów, Mysłowice, Pszczyna, Siemianowice Śl., Tarn. Góry, Wodzisław (koło Rybnika), Zebrzydowice 2.

Urzędy pocztowo-telegraficzne III klasy: Bielszowice, Czerwionka, Hajduki Wielkie, Katowice 7, Knurów, Lipiny Śl., Nowa Wieś k. Król. Huty, Nowy Bytom, Orzesze, Ruda Śl., Rydułtowy, Skoczów, Szarlej, Szopienice, Świętochłowice, Tychy, Ustroń, Zory.

Urzędów IV klasy 24, urzędów V klasy 32, agencyj 75, pośrednictw 86.

FABRYKA PORCELANY I WYROBÓW CERAMICZNYCH W ĆMIELOWIE S. A.
DYREKCJA w Krakowie, ul. Basztowa 17.
Biuro sprzedaży Porcelany technicznej w Warszawie, ulica Marszałkowska 95.
Wytwórnie: w Ćmielowie, wojew. Kieleckie, i w Chodzieży, wojew. Poznańskie.
Produkcje: Porcelanę stołową, apteczną, laboratoryjną, elektrotechniczną, oraz izolatory niskiego i wysokiego napięcia. 3214/Kr
Wszystko najwyższej jakości!

Instytucje ubezpieczeniowe.

Organizacja Kas Chorych na Górnym Śląsku opiera się na niemieckiej Ordynacji Ubezpieczeniowej. Na terenie Województwa jest 11 Ogólno Miejscowych Kas Chorych, 2 Wiejskie Kasy Chorych, 25 Przemysłowych Kas Chorych, oraz 2 Kasy Chorych górnicze.

Zakład Ubezpieczeń, Zakład Ubezpieczeń na wypadek inwalidztwa, Zakład Ubezpieczeń Pracowników Umysłowych w Król. Hucie.

Ubezpieczenia Górnicze. Dla ubezpieczenia górników istnieją na Górnym Śląsku **Bractwa Górnicze,** które prowadzą dwa działy: Brackie Kasy Chorych oraz Kasy pensyjne ubezpieczające na wypadek niezdolności do pracy zawodowej. Są to: **Spółka Bracka w Tarnowskich Górach** oraz **Pszczyńskie Bractwo Górnicze w Katowicach.** Władzą nadzorczą nad Bractwami Górniczemi jest Wyższy Urząd Górniczy w Katowicach.

Kolejowa kasa emerytalna. Robotnicy zatrudnieni na terenie Dyr. kol. w Katowicach ubezpieczeni są w Kasie emerytalnej na wypadek inwalidztwa. Władze centralne Kolejowych Kas Emerytalnych są w Poznaniu.

Wojewódzki Urząd Ubezpieczeń w Katowicach
gmach Urzędu Wojew. Śląsk.

Wyższy Urząd Ubezpieczń w Mysłowicach
Seminaryjna 4, tel. 550.

Urzędy Ubezpieczeń
przy starostwach i magistratach miast wyłączonych z powiatów:
(Katowice i Król. Huta). Przewodniczącymi Urzędów są starostowie względnie burmistrzowie.

Inspektorat pracy.

Inspektorat Pracy IX Okręgu w Katowicach.
Gmach Urzędu Wojewódzkiego.

Komisarz Demobilizacyjny na Górnym Śląsku.
Katowice, Gmach Urzędu Wojewódzkiego.

Urzędy Pośrednictwa Pracy.

Na terenie Wojew. Śl. istnieją Komunalne Urzędy Pośrednictwa Pracy przy magistratach miast wydzielonych oraz w wydziałach powiatowych. Pozatem istnieją ekspozytury przy urzędach gminnych.

Zakłady humanitarne.

Bielsko: Dom przytułku dla starców i Przytułek dla bezdomnych; Przytulisko dla starców i Miejski dom ubogich w **Cieszynie,** dom starców w **Ustroniu,** schronisko dla inwalidów w **Wielkich Kończycach,** Zakłady opiekuńczo-wychowawcze w **Dzięgielewie,** Dom opieki dla starców w **Mysłowicach,** schronisko dla bezdomnych i zakład św. Jadwigi w **Siemianowicach** Śląskich; **Katowice:** Dom pracy dobrowolnej, dom pracy starców, przytułek dla starców mężczyzn i dom dla starców; **Król Huta:** Stowarzyszenie niewidomych i warsztaty dla niewidomych, Miejski zakład dla bezdomnych i zakład Bł. Bronisławy; **Lubliniec:** Dom pracy przymusowej; Przytułek dla starców w **Tychach;** Dom starców w **Wodzisławiu;** Schronisko dla starców w **Łagiewnikach.**

Zakłady opieki nad dzieckiem.

Bielsko: Sierociniec katolicki i ewangelicki, dom diakonis i ewangelicki dom dla sierot; Ewangelicki dom sierot w **Ustroniu** i w **Skoczowie;** Katolicka rodzina sieroca. Śląski krajowy zakład wychowawczy im. ks. Markefki, sierociniec im d-ra Mielęckiego; Zakłady św. Józefa w **Siemianowicach Śląskich** i **Rozdzieniu; Król. Huta:** Katolicki sierociniec św. Józefa i ewangelicki sierociniec, Miejski zakład Bł. Bronisławy; Śląska bursa gimnazjalna w **Lublińcu;** Ewangelicki dom sierot w **Starej Wsi,** Katolickie sierocińce w **Pszczynie** i **Tychach;** Śląski zakład dla głuchoniemych, Śląski Zakład dla matołków; Dom Sierot w **Wielkich Piekarach;** Świetlica w **Tarnowskich Górach** i Zakład sierot w **Nakle Śląskiem.**

Szpitale.

Bielsko — szpital miejski.
Bielszowice — lecznica Bracka.
Bogucice — szpital OO. Bonifratrów.
Brzezinka — szpital gminny.
Bystra — Dom Zdrowia.
Bełk — szpital św. Łazarza.
Chorzów — szpital gminny.
Cieszyn — szpital OO. Bonifratrów; szpital ŚŚ. Elżbietanek; szpital Śląski; św. Jana; szpital OO. Kamiljanów.
Godula — szpital Joanitów.
Hajduki Nowe — lecznica Bracka.
Hajduki Wielkie — szpital Hutniczy.
Janów — szpital gminny.
Jastrzębie-Zdrój — szpital św. Marji; letnisko wojskowe dla gruźlików; sanatorjum Zakł. Ubezp.; szpital Bracki.
Katowice — lecznica Bracka (oczna); lecznica Bracka (ogólna); lecznica Bracka (uszna); szpital św. Elżbiety; szpital miejski; szpital miejski dla dzieci; klinika chirurgiczna d-ra Cahna; klinika ginekolo-

CAFE-DANCING COLOMBINA WARSZAWA JASNA 5. Telef. 5-96-45
Tanio ⋄ Przyjemnie ⋄ Dobrze
tylko w CAFE-DANCINGU 1950
Początek o g. 11-ej w.
„COLOMBINIE"

„OCEAN" Wędzarnia i fabryka konserw rybnych
Katowice III., ul. Wojciechowskiego 78
Telefon 81-318
1854

giczna d-ra Speera; klinika ginekologiczna d-ra Sianożęckiego.
Katowice Dąb — szpital miejski dla gruźlików.
Koszęcin — prywatny zakład leczniczy.
Knurów — lecznica Bracka.
Królewska Huta — szpital św. Jadwigi; szpital miejski.
Lubliniec — szpital powiatowy; szpital psychjatryczny.
Lipiny — szpital zakaźny.
Lipiny Piaśniki — szpital Hutniczy.
Mikołów — lecznica Bracka; szpital miejski.
Murcki — lecznica Bracka.
Mysłowice — szpital miejski; lecznica Bracka.
Nowa Wieś — szpital Hutniczy.
Nowy Bytom — szpital Hutniczy; szpital epidemiczny.
Orzesze — lecznica Bracka.
Pszczyna — szpital Joannitów.
Rozdzień — szpital gminny; szpital Hutniczy.
Ruda — szpital gminny; lecznica Bracka.
Rybnik — szpital psychjatryczny; lecznica Bracka; szpital św. Juljusza.
Rydułtowy — lecznica Bracka.
Siemianowice — szpital Hutniczy; lecznica Bracka.
Świętochłowice — szpital Hutniczy.
Świerklaniec — szpital Fundacyjny.
Szarlej — szpital powiatowy.
Tarnowskie Góry — szpital powiatowy; lecznica Bracka.
Tychy — szpital gminny.
Wełnowiec — szpital Hutniczy.
Wodzisław — lecznica Bracka dla gruźlików.
Żory — szpital miejski.

Okręgowy Urząd ziemski w Katowicach.

Mickiewicza 3. Gmach B. G. K., tel. 648.

Przy Okręgowym Urzędzie Ziemskim istnieje Okręgowa Komisja Ziemska (jako organ sądzący) i Wydział Stały (orzecznictwo w sprawach wykupu i zapasu ziemi) utworzone dla Górnego Śląska.

Samorząd gospodarczy.

Samorząd gospodarczy na terenie Wojew. Śląsk. reprezentowany jest przez 4 Izby a to Izbę Handlową, Izbę Rzemieślniczą i Izbę Rolniczą z siedzibami w Katowicach oraz Izbę Handlową i Przemysłową w Bielsku.

Izby i Organizacje gospodarcze.

IZBA HANDLOWA W KATOWICACH.

Plac Wolności 8, tel. 237.

Izba Handlowa powołała do życia 1) **Sąd Rozjemczy,** rozpatrujący spory między firmami, z których przynajmniej jedna ma siedzibę w okręgu Izby i 2) **Urząd dla spraw nieuczciwej konkurencji.**

Przy Izbie utworzona została **Rada Kształcenia Handlowego,** której zadaniem jest kształtowanie przy stałej współpracy z państwowemi władzami szkolnemi, szkolnictwa handlowego, organizowania odpowiednich kursów, odczytów i t. p. Zakres działania Rady rozciąga się na cały teren Województwa Śląskiego. Rada utrzymuje obecnie 6 jednorocznych szkół przysposobienia kupieckiego w Katowicach, Mysłowicach, Królewskiej Hucie, Tarnowskich Górach, Rybniku i Bielsku, oraz 4 klasową średnią szkołę handlową w Rybniku.

IZBA HANDLOWA I PRZEMYSŁOWA W BIELSKU

Piłsudskiego 4, tel. 1249.

Przy Izbie istnieją sekcje: przemysłowa, handlowa i rękodzielnicza, dalej sąd polubowny, Biuro Celne i Kolejowe. Izba utrzymuje punkt kontroli wywozu pierza, puchu, włosia etc. w Dziedzicach.

IZBA RZEMIEŚLNICZA WOJEWÓDZTWA ŚLĄSKIEGO W KATOWICACH.

Stawowa 10, tel. 1793.

Izba Rzemieślnicza jest oficjalną przedstawicielką interesów rzemiosła na Górnym Śląsku.

ŚLĄSKA IZBA ROLNICZA

Juljusza Ligonia 36, tel. 1758.

GIEŁDA ZBOŻOWA I TOWAROWA W KATOWICACH

Wojewódzka 23.

ORGANIZACJE GOSPODARCZE.

Główną organizacją ciężkiego przemysłu górnośląskiego jest Unja Polskiego Przemysłu Górniczo-Hutniczego w Katowicach, Juljusza Ligonia 7.

POLSKA KONWENCJA WĘGLOWA.

Organizacyjną formą polskiej produkcji węglowej w dziedzinie zbytu jest Polska Konwencja Węglowa z siedzibą w Katowicach.

Najzdrowsza i najsmaczniejsza kuchnia
w Restauracji »Pod Bukietem«
WARSZAWA, Centrala: ul. Marszałkowska 114
Filja I-sza: ul. Marszałkowska 90
Filja II-ga: Nowy Świat 5
3206/Kr.

Instytucje oszczędnościowo-finansowe w Województwie Śląskiem:

KOMUNALNE
KASY OSZCZĘDNOŚCI
WOJEWÓDZTWA ŚLĄSKIEGO

Na terenie Województwa Śląskiego działa obecnie 18 Komunalnych Kas Oszczędności:

1. **K. K. O. miasta Bielska w Bielsku**
2. „ **miasta Cieszyna w Cieszynie**
3. „ **miasta Katowic w Katowicach**
4. „ **powiatu Katowickiego w Katowicach**
5. „ **miasta Królewskiej Huty w Królewskiej Hucie**
6. „ **miasta Lublińca w Lublińcu**
7. „ **powiatu Lublinieckiego w Lublińcu**
8. „ **miasta Mysłowic w Mysłowicach**
9. „ **powiatu Pszczyńskiego w Pszczynie**
10. „ **miasta Rybnika w Rybniku**
11. „ **powiatu Rybnickiego w Rybniku**
12. „ **miasta Skoczowa w Skoczowie**
13. „ **miasta Strumienia w Strumieniu**
14. „ **powiatu Świętochłowickiego w Świętochłowicach**
15. „ **miasta Tarnowskich Gór w Tarnowskich Górach**
16. „ **powiatu Tarnogórskiego w Tarnowskich Górach**
17. „ **miasta Wodzisławia w Wodzisławiu**
18. „ **miasta Żor w Żorach.**

Łączna suma wkładów na 130.000 książeczkach oszczędnośc. wynosi 105 mil. Zł. K.K.O. wspierają miejscowe rolnictwo, rzemieślnictwo i drobny handel kredytami w łącznej sumie 90 milj. Zł. — Dzięki dokładnej znajomości terenu są ważnemi placówkami inkasowemi dla licznych instytucyj bankowych w Polsce — Roczny obrót K. K. O. przekracza kwotę 1 miljarda Zł. — Zupełna pewność wkładów oszczędnościowych, zagwarantowane nietylko 10-miljonowym funduszem własnym, lecz także majątkiem i siłą podatkową miast wzgl. powiatów, uczyniła K. K. O. największemi instytucjami oszczędnościowemi na terenie Województwa Śląskiego. — Nad rozwojem K. K. O. czuwa ich wspólna organizacja:

Związek Komunalnych Kas Oszczędności z siedzibą w Katowicach

1884

MIASTO WOJEWÓDZKIE KATOWICE.

Stolica Województwa Śląskiego. Miasto tworzy samodzielny powiat miejski. Obszar miasta wraz z przyłączonemi w r. 1924 gminami: 4,023.382 ha, powierzchnia zabudowana: 515.63 ha, ogrody, parki, cmentarze około 100.000 ha.

Liczba mieszkańców: 127.044, narodowości polskiej 85%. Wg. wyznań: katolików 97%, ewangelików 2%, żydów 1%. Gęstość zaludnienia na 1 km. kw. 3.098 mieszkańców.

Prezydent miasta: **Dr. Kocur** Adam.
Wiceprezydent: **Skudlarz** Stanisław.
Prezes Rady Miejskiej: **Piechulek** Jan.
Wiceprezes Rady Miejskiej: **Cichoń** Franciszek.

Kościoły.

Kościół Najśw. Marji Panny, Marjacka.
Kościół św. Piotra i Pawła, Mikołowska 28.
Kościół Starokatolicki, Sokolska 12.
Kościół w Załężu.
Kościół w Dębiu.
Kościół w Bogucicach.
Kościół w Zawodziu.
Kościół w Ligocie (klasztor).
Grota N. M. P. w Ligocie.
Kościół ewangelicki, Marszałka Piłsudskiego 18.
Bóżnica (Synagoga), Mickiewicza 11.

Spis Urzędów państwowych, komunalnych i samorządowych.

Ajencja Celna P. K. P., Tylna Marjacka.
Dyrekcja Policja, Zielona 28.
Dyrekcja Kolei Państwowych, Dworcowa.
Dowództwo 23 Dywizji Piechoty, Andrzeja 4.
Dowództwo placu, Marjacka 19.
Ekspedycja kolejowa, Pocztowa 13.
Ekspedycja towarów pospieszn., Tylna Marjacka.
Główna Kasa Skarbowa. Dąbrowskiego 16.
Główna Komenda Policji Woj. Śląskiego, Zielona 28.
Izba Adwokacka, Rynek 5.
Izba Handlowa, Plac Wolności 8.
Izba Rękodzielnicza Woj. Śląskiego, Stawowa 10.
Izba Rolnicza, Plebiscytowa 1.
Inspektorat Poczt i Telegrafów, Słowackiego 11.
Koszary Wojskowe, Raciborska.
Komenda Rezerwy Pol. Woj. Śląsk., Zielona 28.
Kasa Skarbowa, Zielona 28.
Kurja biskupia, Powstańców 39.
Pow. Komenda Uzupełnień, Francuska 51.
Rozgłośnia Polskiego Radja, Mielęckiego 1.
Prezydjum miasta, Pocztowa 2, ratusz.
Oddz. główny i personalny, Pocztowa 2, ratusz, I. p.
Magistrat, Pocztowa 2.
Bibljoteka, Pocztowa 2, ratusz, III. p.
Sala posiedzeń Magistratu, Rady miejskiej i komisji. Pocztowa 2, ratusz, I. p.
Urząd stanu cywilnego I., Pocztowa 2, ratusz, I. p.
Urząd statystyczny i biuro prasowe, Pocztowa 2, ratusz. III. p.
Wiceprezydent. Pocztowa 2, ratusz, II. p.
Oddział szkolny i teatralny. Pocztowa 2, ratusz, II. p.
Miejski Urząd Budowlany (podziemny), Młyńska 4.
Sala Rozpraw, Pocztowa 2, ratusz, II. p.
Urząd ubezpieczeń, Pocztowa 2, ratusz, II. p.
Urząd rozjemczy dla spraw najmu, Pocztowa 2, ratusz. II. p.
Sąd przemysłowy i kupiecki, Pocztowa 2, ratusz. II. p.
Miejski Urząd Budowlany (naziemny), Architekt, Młyńska 4.
Miejski Urząd mierniczy, Młyńska 4.
Administracja domów miejskich, Pocztowa 16, III. p.
Policja budowlana, Młyńska 4.
Wydział miejski, Pocztowa 2, ratusz, III. p.
Drukarnia miejska, Młyńska 4.
Kasa podatkowa, Młyńska 4.
Urząd Wykonawczy, Młyńska 4.
Policja miejska, Pocztowa 2.
Urząd dla ubogich i sierot, Młyńska 4.
Urząd opieki społecznej, Młyńska 4.
Miejska kasa oszczędności. Pocztowa 7 i 16.
Główna Kasa miejska.
Urząd rachunkowy.
Urząd podatkowy.
Wydawanie kart kwitowych, Pocztowa 2.
Generalny opiekun miejski, Młyńska 4.
Zarząd Ogrodów miejskich, Bankowa 10.
Urząd pośrednictwa pracy, ratusz w Zawodziu, Krakowska 50.
Biuro dla spraw obywatelstwa, Pocztowa 16, III. p.
Biuro wojskowe, Pocztowa 7, II. p.
Urząd stanu cywilnego II, ratusz w Zawodziu, Krakowska 50.
Urząd ewid. ludności, Pocztowa 16, I. p.
Ogrodnictwo w Zawodziu, Czecha 4.
Miejskie biuro meldunkowe, Pocztowa 7, I. p.
Siostry miejskie, Młyńska 4.
Urząd stanu cywilnego III, ratusz w Załężu, Wojciechowskiego 63.
Urząd stanu cywilnego IV, ratusz w Ligocie, Ligocka 34.
Gminna Rada sieroca, ratusz w Ligocie, Ligocka 34.
Pluton Żandarmerji wojskowej, Moniuszki 5.
Pocztowa kasa oszczędności, Szopena 1.
Starostwo Powiatu Katowickiego, Marsz. Piłsudskiego 45. 47, 49.

G. JOSEPHYEGO SPADKOBIERCY
ROK ZAŁOŻENIA 1851 FABRYKA MASZYN I ODLEWNIA ŻELAZA ROK ZAŁOŻENIA 1851
Maszyny do przędzenia, nitkowania, wykańczania i karbonizacji. — Urządzenia dla fabryk cementu i aglomeracji rudy. — Maszyny dla przemysłu mydlarskiego i papierniczego. — Betoniarki i maszyny budowlane, bagry i maszyny dla przemysłu ceramicznego. — Maszyny do budowy dróg i walce. — Dział ogólny budowy maszyn. — Urządzenia pędne. — Stojąco lane rury i kształtki. 1902



MOBILOIL
przodujący olej świata — zapewnia najwyższą sprawność, bezpieczeństwo ruchu oraz oszczędności.
Mobiloil VACUUM OIL COMPANY S. A.
1904

Sąd Apelacyjny, pl. Wolności 10.
Sąd Okręg. karny, Andrzeja 26/28 (Mikołowska 2).
Sąd Okręgowy cywilny, Dyrekcyjna 1.
Sąd Grodzki, Mokołowska 2.
Sąd Wojskowy i Rejonowy, Głowackiego (koszary polic.).
Sąd Administracyjny, Szafranka (szkoła).
Państwowe zakłady wodociągowe, Marsz. Piłsudskiego 57.
Urząd Kontroli Państwowej, Jagiellońska 23.
Urząd Skarbowy Woj. Śląskiego, Francuska 49.
Urząd skarbowy, Głowackiego 37.
Urząd miar, Gliwicka 26.
Urząd Górniczy Okręgowy, Jordana 1.
Urząd rent wojskowych, Francuska 49.
Urząd podatkowy dla podatku spadkowego i stempli, Młyńska 20.
Urząd Ziemski Okręgowy, Mickiewicza 5.
Wydział Budownictwa i Robót Publicznych, Szafranka (szkoła).
Wydział Powiatowy, Marsz. Piłsudskiego 45, 47.
Wyższy Urząd Górniczy, Zamkowa 3.
Więzienie Sądowe, Mikołowska 4.
Wojew. Urząd Ubezpieczeń, Zamkowa 3.

Zawodzie:

Ekspozytura Urzędu Celnego w Hucie Ferrum, Hutnicza.
Komisarjat Policji Woj. Śl., Zawodzie w ratuszu.
Pow. Komenda Uzupełnień, Katowice—Zawodzie w ratuszu.

Załęże:

Komisarjat Policji Woj. Śl., Załęże, Wojciechowskiego 85a.
Kierownictwo Rejonu Inżynierji i Saperów, Wojciechowskiego 63.
Posterunek Policji Woj. Śl., Załęska Hałda.

Dąb:

Posterunek Policji Woj. Śl., Katowicka 20.

Brynów:

Posterunek Policji Woj. Śl., Mikołowska 14.

Ligota:

Posterunek Policji Woj. Śl., Ligocka 34.

Urzędy pocztowe.

w śródmieściu, Katowice 1, Pocztowa 9;
w śródmieściu, Katowice 1, Dworzec;
w Zawodziu, Katowice 2, Bogucicka 3;
w Bogucicach, Katowice 3, Mirosławskiego 3;
w Załężu, Katowice 4, Wojciechowskiego 74;
w Dębiu, Katowice 5. Katowicka 20;
w Ligocie, Katowice 6, Franciszkańska 7.

Komisarjaty policji wojewódzkiej.

Komisarjat policji I. — Słowackiego 37.
Komisarjat policji II. — Zielona 28.
Komisarjat policji III. — Marsz. Piłsudskiego 49.
Komisarjat policji kolejowej, Dworzec osobowy.
Komisarjat policji — Katowice-Zawodzie, Krakowska. ratusz.
Komisarjat Policji — Katowice-Załęże, Wojciechowskiego 63a.
Posterunek policji — Katowice-Dąb.
Posterunek policji — Katowice Brynów-Ligota.
Posterunek policji — Załęska Hałda.
Posterunek policji — Lotnisko.

Ekspozytura śledcza Katowice:

Pow. Katowice — Sąd grodzki Katowice i Mysłowice — Centrala Dyr. Pol. Nr. tel. 501-505.

Ekspozytura pol. politycznej Katowice:

Pow. Katowice — Sąd grodzki Katowice — Centrala Dyr. Policji. Nr. tel. 501-505.

BIURO TECHN.-HANDLOWE i SKŁAD MASZYN SP. Z O. O.
BETEHA
OBRABIARKI i NARZĘDZIA
Precyzyjne do obróbki metali
1927
WARSZAWA, PLAC TRZECH KRZYŻY L. 3.

T. S. L. pracuje nad wytworzeniem nowego typu obywatela, świadomego celów Państwa i stosunku własnego do Rzeczypospolitej.
Dobry obywatel jest źródłem mocy Państwa.

Instytucje i Zakłady miejskie.

A. Instytucje:

Teatr miejski w Katowicach, Rynek.
Miejska Kasa Oszczędności, Pocztowa 7.

B. Zakłady:

Miejska straż pożarna, Wojewódzka 11.
Miejski zakład czyszczenia ulic, targowy i taborowy, Wojewódzka 11.
Miejski zakład desynfekcyjny, Wojewódzka 11.
Miejska Łaźnia, Mickiewicza 5.
Ogród Botaniczny i Zoologiczny, Bankowa.
Pogotowie Ratunkowe, Wojewódzka 11.
Rzeźnia Miejska, Kozielska 9.

Szkoły.

Gimnazjum i Liceum Żeńskie, 3-go Maja, przy placu Wolności.
Gimnazjum Męskie, Miejskie, im. Kopernika, Jagiellońska 28.
Gimnazjum Męskie, Państwowe, Mickiewicza 13.
Kupiecka szkoła dokształcająca przy ul. B. Głowackiego.
Miejska szkoła handlowa przy ul. Szafranka.
Polska szkoła wydziałowa męska im. Konarskiego przy ul. Szkolnej.
Polska szkoła wydziałowa żeńska im. Stefana Batorego przy ul. Szkolnej.
Przemysłowa szkoła dokształcająca I. przy ul. Jagiellońskiej.
Przemysłowa szkoła dokształcająca II. przy ul. Staszyca dz. II.
Przemysłowa szkoła dokształcająca III. przy ul. Wojciechowskiego.
Szkoła Budowlana, ul. Województka, stary gmach Woj.
Szkoła powszechna im. Zygmunta Krasińskiego narożnik ul. Seydy i Dębowej.
Szkoła powszechna im. Ks. Józefa Poniatowskiego, Kat. Hałda.
Szkoła powszechna im. Tadeusza Kościuszki, Brynów.
Szkoła powszechna im. Stanisława Staszyca, Ligota, ul. Hetmańska.
Szkoła powszechna im. Marsz. J. Piłsudskiego przy ul. Jagiellońskiej.
Szkoła powszechna im. Marji Konopnickiej przy ul. Bart. Głowackiego.
Szkoła powszechna im. Ks. Piotra Skargi przy ul. Dąbrówki.
Szkoła powszechna męska dla mniejsz. jęz. niem. im. H. Sienkiewicza przy ul. Stawowej.
Szkoła powszechna żeńska dla mniejsz. jęz. niem. im. H. Sienkiewicza przy ul. Stawowej.
Szkoła powszechna ewangelicka dla mniejsz. niem. przy ul. Dąbrówki.
Szkoła powszechna im. Berka Joselewicza przy ul. 3 Maja (gimnazjum żeńskie).
Szkoła specjalna przy ul. Raciborskiej.
Szkoła powszechna ewangelicka (polska) gm. szkoły wydziałowej męskiej.
Szkoła powszechna im. Adama Mickiewicza przy ul. Wolności, dz. II.
Szkoła powszechna im. św. Barbary przy ul. Wolności dz. II.
Szkoła powszechna im. Królowej Jadwigi przy ul. Krakowskiej dz. II.
Szkoła powszechna im. Jana III. Sobieskiego przy ul. Staszyca dz. II.
Szkoła powszechna dla mniejszości jęz. niemieckiej im. Stalmacha przy ul. Markiefki dz. II.
Szkoła powszechna im. Tadeusza Rejtana przy ul. Wojciechowskiego 53 dz. III.
Szkoła powszechna im. Józefa Lompy przy ul. Wojciechowskiego 107 dz. III.
Szkoła powszechna im. Juljusza Słowackiego przy ul. Gimnastycznej dz. III.
Szkoła powszechna im. Jana Kochanowskiego przy ul. Wojciechowskiego 99 dz. III.
Szkoła powszechna im. A. Frycz-Modrzewskiego przy ul. Wojciechowskiego dz. III.
Szkoła powszechna dla mniejszości jęz. niem. im. Narutowicza przy ul. Wojciechowskiego dz. III.
Szkoła powszechna im. Ks. Damrota (Załęska Hałda).
Szkoła powszechna im. Karola Miarki, ul. Sportowa dz. III. (Dąb).
Szkoła wydziałowa męska dla mniejsz. jęz. niem. przy ul. Szkolnej.
Szkoła wydziałowa żeńska dla mniejsz. jęz. niem. przy ul. Szkolnej.

Instytucje humanitarne.

Katowice:

Czerwony Krzyż, Andrzeja 9.
Dom pracy. Strzelecka.
Dom starców i schorzałych. Wojewódzka 60.
Dom dla starców i schorzałych, Raciborska 29a.
Miejska stacja niemowląt i ochronka, Dąbrówki 9.
Ochronka, Szkolna 8.
Ochronka dla dzieci, Poniatowskiego 40.
Stacja opieki dla matek i dzieci, Stawowa 6.
Tabea Stift dla osób żeńskich, Damrota 22.
Tow. Dobroczynności „Caritas", Krasińskiego.
Sierociniec im. Mielęckiego, Plebiscytowa 36.

Zawodzie:

Kuchnia mleczna, Krakowska 50.
Ochronka dla starców, Bogucice, Ludwika.
Stacja opieki nad matką i dzieckiem, Krakowska 50.

M. ARCT 32071/Kr. KSIĘGARNIA SKŁAD NUT
WARSZAWA, Nowy Świat 35 DRUKARNIA

HOTEL POLONIA PALACE WARSZAWA, ALEJE JEROZOLIMSKIE 39. — Wprost Dworca Głównego 1900 poleca pokoje nowocześnie urządzone od 7-miu złotych.

Związki klasowe, narodowe i społeczne.

Katowice:

„Afa-Bund", Związek Ogólny Pracowników handlowych i Przemysłowych, Mickiewicza 8.
Alpenverein, Jagiellońska 17.
Bergarbeiterverband, Dworcowa 11.
Centralny Związek Górników w Polsce, Poprzeczna 11.
Chór Kościelny, Mikołowska 28.
Christliche Gewerkschaften, Jana 10.
Cither-Klub, Jagiellońska 17.
Chrześcijaska Demokracja, Sobieskiego 13.
Diana-Klub sportowy, Jagiellońska 17.
Fussball-Klub I. F .C., Marjacka 11.
Gewerkschaft kaufmännischer Angestellten, Starowiejska 11.
Gewerkschaft der Angestellten, Marsz. Piłsudskiego 69.
Górnośląski Okręgowy Związek lekkoatletyczny, Marszałka Piłsudskiego 27.
Jüdischer Frauenbund, Mickiewicza 9.
Kartel Chrześc. Zw. Zaw. metal. i hutnik., Sobieskiego 13.
Klub „Esperanto", Plebiscytowa 11.
Lehrerinnenverband, Mickiewicza 8.
Metallarbeiterverband, Dworcowa 11.
Sąd rozjemczy murarzy i cieśli, św. Jana 10.
Śląski Związek Rolnik., Marjacka 27.
Stowarzyszenie młodzieży męskiej, Bankowa.
Stowarzyszenie urzędników i funkcjonarjuszy miasta Katowic, Pocztowa 2.
Towarzystwo opieki nad uchodźcami, Plebiscytowa 1.
Towarzystwo Tatrzańskie, Oddz. Górnośląski, Kościuszki.
Transportarbeiter-Verband, Dworcowa 11.
Verein für jüdische Kunst und Literatur, Mickiewicza 9.
Verein Katholischer Kaufleute, Mickiewicza 8.
Wolny cech murarzy i cieśli, św. Jana 10.
Związek Akuszerek, pl. Marjacki 4.
Związek Budowlany Z. Z. P., Marsz. Piłsudskiego 20.
Związek Centralny Gospód, hoteli i kawiarń, Dworcowa 11.
Związek Zaw. Drukarzy, Oddział Katowice, Teatralna.
Związek Górniczy Z. Z. P., Wandy 9.
Związek Górniczo-hutniczy, pl. Wolności 12.
Związek Górnośl. piłki nożnej, Marsz. Piłsudskiego 67.
Związek Hallerczyków b., Reymonta 4.
Związek Handlarzy rynkowych, Plebiscytowa 14.
Związek Handlowców targowych, Mickiewicza 8.
Związek Kolejarzy, robotników rolnych i leśnych, pracowników budowlanych i pokr. zawod., ul. Marszałka Piłsudskiego 20.
Związek Kominiarzy, Marsz. Piłsudskiego 63a.
Związek Kowali, św. Stanisława 8.
Związek Legjonistów, Kopernika 7.
Związek Maszynistów. Dworcowa 11.
Związek Metalowców, Dworcowa 11.
Związek Obrony Kresów Zachodnich, Pocztowa 16.
Związek Piekarzy i Cukierników, Dworcowa 11.
Związek Podoficerów rezerwy Rzeczypospolitej Polskiej, Stawowa 19.
Związek Polskich Tow. Kupieckich, Pocztowa 16.
Związek Podróżujących przemysłowców wystawowych, kramarzy, Plebiscytowa 14.
Związek Pogrzebowy i dobroczynności. Kościuszki 2.
Związek Pomocników Gastronomicznych.
Związek Polskich Pracowników biurowych, handlowych i przemysłowych Okręgu Śląskiego. Marszałka Piłsudskiego 67.
Związek Powstańców Śląskich. Zarząd Główny, Damrota 8.
Związek Powstańców na powiat bytomski. Plebiscytowa 13.
Związek Pracodawców dla przemysłu ceglarskiego, św. Jana 10, II. p.
Związek Pracodawców Górnośl. Przemysłu Górniczo-hutniczego, Stawowa 10.
Związek Pracowników komunalnych Województwa Śląskiego, Pocztowa 2.
Związek Polskiego Nauczycielstwa Szkół Powszechnych, Andrzeja.
Związek Robotników rolnych i leśnych, Bankowa 3.
Związek Samodzielnych polskich budowniczych, Marjacka 2.
Związek Sokołów, Damrota 8.
Związek Spółdzielni Spożywców, Stawowa 5.
Związek Towarzystw kupieckich, Pocztowa 16.
Związek Urzędników niemieckich, św. Jana 10.
Związek Urzędników Państwowych, samorządowych i komunalnych. Dąbrowskiego 13.
Związek Właścicieli nieruchomości, Zielona 14.
Związek Zrzeszeń Gospodarczych, Pocztowa 16.

Zawodzie:

Centralny Zw. Zaw. Polski. Bogucice, Stara Strzelnica.
Narodowa Partja Robotnicza, Bogucice, Markiefki 40. Zawodzie, Stara Strzelnica.
Polski Zw. kolejarzy Górn. Śląska. Bogucice, Markiefki 53.
Polska Partja Socjalistyczna. Zawodzie. Stara Strzelnica.
Polska Partja Socjalistyczna, Bogucice, Markiefki 40.
Związek Powstańców Śląskich. Zawodzie, Stara Strzelnica.
Związek Powstańców Śląskich. Bogucice, Markiefki 40.
Związek Hallerczyków. Bogucice, Katowicka 2.

Fabryka wyrobów jedwabnych W. WEISSBREM WARSZAWA, MARSZAŁKOWSKA L. 11. Produkcja lacetek, tasiemek, sznurów jedwabnych i t. p. 1923

TOWARZYSTWO UBEZPIECZEŃ „ORZEŁ"
Jeneralna Agencja, Katowice, Teatralna 10. S. A. 1893

Związek Obrony Kresów Zachodnich, Zawodzie, Stara Strzelnica.
Związek Chrześcijańskiej Demokracji, Bogucice, Markiefki 40.
Związek (filja) Górników ZZP., Bogucice, Markiefki 40.

Załęże:

Tow. Czytelń Ludowych, Wojciechowskiego 99.
Centr. Zw. Zaw. Polski, oddz. górn., Wojciechowskiego 79.
Związek ZZP., oddz. górników, Wojciechowskiego 13.
Związek niemieckich katol. w Polsce, Wojciechowskiego 7.
Związek Urzędn. państw. i samorządowych, Wojciechowskiego 156.
Związek Hallerczyków. Wojciechowskiego 66.
Związek Obrony Kresów Zachodn., Wojciechowskiego 43.
Związek Strzelecki, Wojciechowskiego 79.
Związek Kolejarzy ZZP., Wojciechowskiego 43.
Związek Powstańców Śląskich, Wojciechowskiego 138.
Związek Sanitarjuszy, Wojciechowskiego 76.
Polska Partja Socjalistyczna, Wojciechowskiego 79.

Dąb:

Związek Zjednoczenia Zaw. Polskiego, Dębowa 29.
Narodowa Partja Robotników, Dębowa 29.
Polska Partja Socjalistyczna, Dębowa 29.
Centralny Związek. Zaw. Polski, Dębowa 29.

Brynów:

N. P. R., Z. Z. P., Związek Powstańców Śląskich i Związek Obrony Kresów Zachodnich.

Ligota:

Centr. Zw. Zaw. Polski P. P. S. Zaw. Pol.
Związek Obrony Kresów Zachodnich.
Związek Powstańców Śląskich.
Związek Ochrony Lokatorów.
Towarzystwo gimnastyczne „Sokół".
Towarzystwo śpiewu „Lutnia".
Towarzystwo Polek.
Związek Hallerczyków.
Związek Strzelecki.
Liga Obrony Powietrznej Państwa.
Klub Sportowy.

Wykaz gazet i czasopism.

Der Oberschlesische Kurier, Stawowa.
Der Oberschlesische Wanderer, Kościuszki 2.
Der Sonntagsbote, Marszałka Piłsudskiego 58.
Dziennik Ustaw Śląskich, Jagiellońska (Gm. Woj. Śl.).
Expres Śląski, Batorego 5.
Gazeta Robotnicza, Teatralna 12.
Gazeta Urzędowa Woj. Śl., Jagiellońska (Gm. Woj. Śl.).
Gazeta Właścicieli Domów i Gruntów, Konopnickiej 2.
Głos Górnego Śląska, Wandy 7.
Głos Górnika, Andrzeja 14.
Głos Inwalidy. Marszałka Piłsudskiego 26.
Gość Niedzielny. Marszałka Piłsudskiego 58.
Goniec Śląski, Stanisława 4.
Górnośląskie Wiadomości Gospodarcze, Plac Wolności, Izba Handlowa.
Górnoślązak. Stanisława 4.
Katolik Polski, Stanisława 4.
Kattowitzer Zeitung, 3-go Maja 12.
Na Straży Kresów Zachodnich, Zielona 23.
Orędownik Samorządu, Pocztowa 7, II. p.
Polonja, Sobieskiego 11.
Polska Jutrzejsza, Poprzeczna 11.
Polska Zachodnia, Moniuszki 10.
Pszczelarz Śląski. Plebiscytowa 1.
Rolnik Śląski, Plebiscytowa 1.
Rzemieślnik Śląski, Stawowa 10.
Strzecha Rodzinna, Zawodzie, Krakowska 46.
Śląski Głos Poranny, Bankowa 1 (Piłsudskiego 20).
Śniewak, Damrota 4.
Volksville, Kościuszki 29.
Wolne Słowo, Kochanowskiego 6.
Wirtschaftskorrespondenz f. Polen, Marsz. Piłsudskiego 27.
Zeitschrift des Berg.- und Hüttenm. Verein, pl. Wolności.

Agencje telegraficzne.

Polska Agencja Telegraficzna „Pat", Katowice, Marjacka 2.
Ajencja Wschodnia, oddz. w Katowicach, Kościuszki 3.

„FLIT" Niszczy doszczętnie wszelkie owady i ich zarodki. 1905

HOTEL BRISTOL w Warszawie Sp. Akc. Telefon 5-51-60.
250 pokojów z wodą bieżącą zimną i gorącą i z telefonami
80 „ z łazienkami. Cena pokojów od Zł 8.— za dobę.
Restauracja. DANCING tel. 2-96-83 COCKTAIL-BAR
Kuchnia wyborowa. Bogato zaopatrzona piwnica.
Ceny niskie. Gabinety tel. 2-84-64. Ceny niskie. 1869

Instytucje bankowe.

Agrar- und Commerzbank, Dyrekcyjna 3.
Bank Polski, Bankowa.
Bank Gospodarstwa Kraj. oddz. Katowice, Mickiewicza 5.
Bank Handlowy w Warszawie S. A, oddział w Katowicach, św. Jana 5.
Bank Kwilecki, Potocki i Ska S. A., oddz. w Katowicach, Pocztowa 1.
Bank Ludowy, Sp. z nieogr. odp., Katowice, Młyńska 3.
Bank Śląski — Banque de Silésie S. A., Katowice, 3 Maja 9.
Bank Udziałowy, Spółdz. z nieogr. odpow., Katowice, 3 Maja 30.
Bank Związku Spółek Zarobkowych, Spółka Akcyjna, oddział w Katowicach, Marszałka Piłsudskiego 7.
Śląski Zw. Kredytowy. Sp. z o. o. Katowice, Dworcowa 9.
Darmstädter- und Nationalbank. Sp. akcyjno-komand., oddz. Katowice. Marszałka Piłsudskiego 2.
Deutsche Banb und Disconto-Gesellschaft, oddz. w Katowicach. Marszałka Piłsudskiego 12.
Deutsche Bank, Filiale Katowice, Dworcowa 13.
Katowickie Towarzystwo Bankowe, Zap. Spółdz. z o. o., Rynek 7.
Międzynarodowy Bank Handlowy S. A., Katowice, Mielęckiego 12.
Państwowy Bank Rolny. oddz. w Katowicach, Szkolna 6.
Polski Bank Raiffeisena, Katowice. Gliwicka 3.
Śląski Zakład Kredytowy S. A.. Katowice, Marszałka Piłsudskiego 8.
Miejska Kasa Oszczędności. Katowice, Pocztowa 7.
Komunalna Kasa Oszczędności. Katowice. Pocztowa 5.

Szpitale.

Katowice:

Klinika kobiet, 3-go Maja 33.
Miejska klinika dla dzieci, Raciborska 28.
Klinika prywatna Dr. Wędlikowskich, Wita Stwosza 3.
Szpital miejski, Raciborska 27.
Szpital Sp. Brackiej, Francuska 35.
Szpital Elżbietanek. Marszałka Piłsudskiego 52.

Zawodzie:

Szpital OO. Bonifratrów w Bogucicach, Markiefki 68.

Dąb:

Szpital Miejski. Szpitalna 7.

Apteki.

Katowice:

Apteka pod Gwiazdą, Marszałka Piłsudskiego 19.
Apteka Miejska, Rynek 3.
Apteka Św. Jana, św. Jana 10.
Apteka pod Orłem, Marszałka Piłsudskiego 4.
Apteka Św. Elżbiety, 3-go Maja 33.
Apteka Nowomiejska, Kościuszki 9.
Apteka Jacka; plac Mikołowski 2.

Zawodzie:

Apteka św. Barbary. Zawodzie, Bogucicka 1.
Apteka szpital OO. Bonifratrów, Bogucice, Markiefki 68.

Załęże:

Apteka św. Bronisławy, Wojciechowskiego 48.

Dąb:

Apteka pod Aniołem. Dębowa 1.

Hotele.

Hotel. Centralny, Dworcowa 11.
Chrześcijański Dom dla podróżnych, Jagiellońska 17.
Hotel Europejski, Marjacka.
Hotel pod Złotą Gwiazdą, Starowiejska 9.
Hotel Monopol, Dworcowa 7—9.
Hotel Pisarek. Słowackiego.
Hatel Polski, Stanisława 9.
Hotel Savoy. Marjacka 4—6.
Hotel do Wypoczynku, św. Jana 10.

Cukiernia LIBORIUS OTTO
KATOWICE, ul. Marszałka Piłsudskiego 5 poleca ciastka i czekoladki własnego wyrobu z dostawą do domu Telefon Nr. 312-78
1828

Spółka Akcyjna dla destylacji wina BIAŁA koło Bielska
1852

CUKIERNIA ZIEMIAŃSKA
WARSZAWA
UL. MARSZAŁKOWSKA 114, — MAZOWIECKA 12, — WIERZBOWA 7.
1916

Kawiarnie i cukiernie.

„Astorja" Sp. z o. o., Marjacka 1
„Café Atlantic", Mickiewicza 8.
„Café Monopol", Dworcowa 7—9.
Cukiernia i Kawiarnia Fr. Ksawery. Liczbiński Rynek.
Liborius Otto, Marsz. Piłsudskiego 3.
Cukiernia i Kawiarnia Europa, Rynek 12.
„Palais Flank", Mickiewicza 22.
Kawiarnia „Royal", 3-go Maja 5.
Cukiernia i Kawiarnia Żabińskiego, Kościuszki 5.
Kawiarnia i Cukiernia M. Lamla, Wojewódzka.
Kawiarnia J. Przybyła, św. Jana 24.

Restauracje.

Altholz Dawid, Załęże, Wojciechowskiego 79.
Bar Krakowski, Poprzeczna 19.
Bar Teatralny, Rynek.
Bräuer Amand i Sp., Słowackiego 27.
Cabak St., Piłsudskiego 48.
Chobot Jan, Załęże, Wojciechowskiego 59.
Chrześcijański Dom dla podróżnych, Jagiellońska 17.
Centralny Hotel, Dworcowa 11.
Dom Hageka, Kościuszki 8.
Dom Związkowy, Mickiewicza 8.
Dybek Eug., Szopena 8.
Grand Restauracja, Kościuszki 38.
Hotel do Wypoczynku, św. Jana 10.
„Hungarja", Pocztowa 11.
Jastrzembski, Młyńska 23.
Kaiser-Automat, Dworcowa 11.
„Kesell-Winiarnia", Marjacka 27.
„Metropol-Automat", 3-go Maja 28.
„Mleczarnia Zdrowia", Dworcowa.
„Mleczarnia N. Szyszka", Poprzeczna 14.
„Monopol", Dworcowa 7—9.
„Palais Flank", Mickiewicza 22.
Pietrek (daw. Hotel Klemens), Młyńska
„Pilsner Urquel", Piłsudskiego 6.
„Pod Gwiazdą", Stawowa 19.
„Pod Koleją", Wojewódzka 15.
„Pod Parkiem", Kościuszki 48.
„Polonia", Poprzeczna.
„Picadyli", Mickiewicza 8.
„Piwiarnia Kloskego", Piłsudskiego 4.
Restauracja Rynkowa, Rynek 6.
Restauracja „Sportowa", Bankowa.
Sala Śląska, pl. Wolności 3.
„Savoy Hotel", Marjacka 6.
Silberstein J., Piłsudskiego 40.
„Strzecha Górnicza", Andrzeja 21.
Świtała M., Załęże, Wojciechowskiego 7.
„Tivoli", Jordana 12.
Wasserthal I., Młyńska 25.
Wiktorja-Automat, Dworcowa 15.
Wzgórze Mikołowskie, Mikołowska 10
Wzgórze Wanjury, Kościuszki 15.
Zdrój Okocimski, Stawowa 10.
Zdrój Tychowski, Kochanowskiego róg Kościuszki.

Kabarety.

„Apollo" Kabaret, Poprzeczna 19.
„Eldorado" Kabaret, 3-go Maja 29.
„Trocadero" Kabaret, Stawowa 19
„Moulin Rouge" Kabaret, Plebiscytowa 3.

Kinoteatry.

Capitol, Plebiscytowa 3—5.
Casino, Poprzeczna 19.
Colosseum, 3-go Maja 7.
Corso, Załęże, Wojciechowskiego 71.
Pałacowe, Mielęckiego 10.
Rialto, św. Jana 24.
Union, 3-go Maja 23.

ELEKTROWNIA BIELSKO-BIAŁA
SPÓŁKA AKCYJNA 1861
BIELSKO ŚL., UL. BATOREGO 13a. ✆ TEL. 12-78, 16-96

1863 ŚLĄSKI ZAKŁAD KREDYTOWY SKA AKC. BIELSKO ODDZIAŁ W KATOWICACH.

Komunalna Kasa Oszczędności
miasta BIELSKA 1859

KOMUNALNA KASA OSZCZĘDNOŚCI
MIASTA KRÓLEWSKIEJ HUTY. 1864

STAL BATORY
WSPÓLNOTA INTERESÓW KATOWICKIEJ SPÓŁKI AKCYJNEJ
I GÓRNOŚLĄSKICH ZJEDNOCZ. HUT KRÓLEWSKA I LAURA S. A.
KATOWICE, KOŚCIUSZKI 30

Odlewy żeliwne i stalowe, odlewy maszynowe wszelkiego rodzaju do 70 ton w sztuce. Odlewy stalowe do 30-tu ton w sztuce.
Blachy grube, średnie i cienkie wszelkich gatunków, blachy do wytłaczania, garnki i naczynia dla użytku domowego.
Rury stalowe bez szwu do średnicy 800 mm i długości 30 m, gazowe, wodociągowe i parowe, wiertnicze, przewodowe na wysokie ciśnienie.
Konstrukcje żelazne spawane i nitowane, maszyny i części maszyn, mosty, hale, windy wyciągowe i wiertnicze, żórawie, zbiorniki.
Stal szybkotnąca, narzędziowa, stal do zaworów i budowy silników, nierdzewiejąca i kwasoodporna, stal konstrukcyjna, specjalna stal resorowa.
45

Miejskie Zakłady Gazowe i Wodociągowe w Bielsku
ul. Kazimierza Wielkiego L. 32. Tel. 1024. (Sklep: Rynek Nr. 24, Traister)

GAZ wszędzie używany!

do oświetlenia
do opalania
do gotowania
do prasowania

do smażenia
do pieczenia
w przemyśle
dla motorów

Tanio i wygodnie! Tanio i wygodnie!
178

FABRYKA KABLI

CLEMENT ZAHN

SPÓŁKA Z OGRANICZONĄ ODPOWIEDZIALNOŚCIĄ

DZIEDZICE WOJEWÓDZTWO ŚLĄSKIE

ulica Legjonów 194 – Telefon Nr. 1.

POLECA:

Wszelkiego rodzaju przewodniki dla silnego i słabego prądu elektrycznego kabelki telefoniczne i telegraficzne, radjowe, samochodowe i samolotowe do zapłonów i światła oraz **rurki izolacyjne Bergmanowskie.**

733

EUROPEJSKIE TOWARZYSTWO UBEZPIECZEŃ

TOWARÓW i PAKUNKÓW PODRÓŻNYCH

SPÓŁKA AKCYJNA

W WARSZAWIE, PRZY ULICY JASNEJ L. 4

i wszystkie reprezentacje tegoż Towarzystwa oraz Polskie Biuro Podróży „Orbis" i Swiatowa Organizacja Podróży „Wagons-Lits-Cook"

ubezpieczają pasażerów od wypadków w czasie podróży oraz bagaż podróżny od szkód przewozowych

polisami ubezpieczeniowemi za minimalną opłatą. Polisy są ważne na jeden miesiąc lub okresy dłuższe.

Ponadto powyższe rodzaje ubezpieczeń, na czas trwania jednego przejazdu kolejowego, zawierają za pomocą tanich znaczków wszystkie kasy kolejowe PKP.

1899

Dział XIV.

Taryfy - Opłaty - Komunikacja - Porady prawne

CHŁODNIE MECHANICZNE

dla rzeźników i masarzy, szpitali i sanatorjów, hoteli i pensjonatów, browarów, mleczarń, fabryk chemicznych, przemysłu naftowego, rzeźni komunalnych, eksportowych i t. d. oraz

dostarcza firma **kompletne fabryki sztucznego lodu**

L. ZIELENIEWSKI, FITZNER-GAMPER S. A. KRAKÓW

TELEFON 151-00. ZJEDNOCZONE FABRYKI MASZYN, KOTŁÓW i WAGONÓW.

Dostarczono dotychczas urządzenia o łącznej wydajności około 4,000.000 cal. na godzinę.

1921

Osada Górniczo-Przemysłowa

TRZEBINIA

Ska Akc. w KRAKOWIE, ul. Dunajewskiego 1 / Kopalnia węgla »ZBYSZEK«

1906

Papier niniejszy firmy: ...HANDLU PAPIERN. ...IDOWICZ, ...MPIŃSKI i S-KA ...RSZAWA, ...ELNA 43

Verte!

POLSKIE TOWARZYSTWO UBEZPIECZEŃ

»PATRIA«

SPÓŁKA AKCYJNA

WARSZAWA

PLAC NAPOLEONA 3

Przyjmuje na najkorzystniejszych warunkach ubezpieczenia samochodowe, od odpowiedzialności cywilnej i od następstw wypadków.

ODDZIAŁY I AJENTURY
W WIĘKSZYCH MIASTACH RZECZYPOSPOLITEJ POL.

1908

GARGOYLE
Mobiloil

MOBILOIL

przodujący olej świata — zapewnia najwyższą sprawność, bezpieczeństwo ruchu oraz oszczędności.

VACUUM OIL COMPANY S. A.

1904

Dział XIV.

Taryfy - Opłaty - Porady prawne

NAJWIĘKSZA FABRYKA MYDŁA W POLSCE:

PRZEMYSŁ TŁUSZCZOWY
SCHICHT-LEVER S.A.
WARSZAWA, NOWY ZJAZD 1.

SPRZEDAŻ NA WARSZAWĘ: Warszawa, Nowy Zjazd 1. — Telefon 665-24.

1938

Pouczenie w sprawach meldunkowych.

Rozporządzenie Prezydenta Rzpltej z 16/III. 1928 o ewidencji i kontroli ruchu ludności (Dz. L. Rz. P. Nr. 32, poz. 309) i rozporządzenie Ministra Spraw Wewnętrznych z 16/X. 1930 o meldunkach i księgach ludności (Dz. U. Rz. P. Nr. 84. poz. 653) normują przepisy meldunkowe w następujący sposób:

ZAMELDOWANIE.

Kto **przebywa** w danem mieście dłużej, niż 24 godzin, winien być zameldowany w Miejskim Urzędzie Dzielnicowym przed upływem następnych 24 godzin. Obowiązek zameldowania ciąży na właścicielu domu, w którym podlegający zameldowaniu przebywa.

Osoby, przebywające w hotelach, pensjonatach, domach noclegowych i innych wszelkiego rodzaju zakładach, przeznaczonych do przyjmowania osób na mieszkanie lub nocleg za opłatą lub bezpłatnie, winny być zameldowane przez odpowiedzialnego kierownika zakładu przed upływem 24 godzin od chwili przybycia — bez względu na czas, przez który przebywają lub zamierzają przebywać.

WYMELDOWANIE.

Kto **opuszcza** swoje miejsce zamieszkania i przenosi się do innej miejscowości, względnie przeprowadza się do innego mieszkania w innym domu w obrębie miasta (zmiana adresu), wreszcie kto opuszcza miejsce swego czasowego pobytu, winien być wymeldowany przez właściciela domu, w którym zamieszkiwał, względnie przebywał, najpóźniej przed upływem 48 godzin od chwili opuszczenia mieszkania lub miejsca swego czasowego pobytu.

Kto opuszcza hotel i t. p. zakłady winien być wymeldowany przez odpowiedzialnego kierownika zakładu przed upływem 24 godzin od chwili opuszczenia zakładu **bez względu na to, czy opuszcza zakład czasowo czy na stałe.** Obowiązkowi wymeldowania **nie** podlegają zatem osoby, **opuszczające czasowo** swe miejsce zamieszkania, (czasowa nieobecność w miejscu zamieszkania) z wyjątkiem osób, podlegających powszechnemu obowiązkowi wojskowemu, które podlegają wymeldowaniu w wypadkach wyjazdu na czasowy pobyt zagranicę i w wypadkach wyjazdu na czasowy pobyt zagranicę i w wypadkach chwilowej nieobecności w miejscu zamieszkania trwającej dłużej, aniżeli 2 miesiące. Osoby te są obowiązane po powrocie do miasta ponownie zameldować się.

SPOSÓB USKUTECZNIANIA ZAMELDOWANIA I WYMELDOWANIA.

Zameldowanie i wymeldowanie polega na dostarczeniu przez właściciela domu lub odpowiedzialnego kierownika hotelu i t. p. zakładów Miejskiemu Urzędowi Dzielnicowemu odpowiedniego zgłoszenia (lub karty) zameldowania względnie wymeldowania w dwu egzemplarzach, podpisanych i wypełnionych zgodnie z prawdą **pismem czytelnem** ściśle wedle przepisanych rubryk na przepisanych formularzach.

Zgłoszenia i karty, dotyczące cudzoziemców, mają być dostarczone w 1 egzemplarzu łącznie z dwoma przez właściciela domu wypełnionemi odpisami.

Do zameldowania:

a) osób, przybywających do danego domu z zamiarem zamieszkania, służy „zgłoszenie zamieszkania" wzoru Nr. 1 (koloru białego) względnie, o ile chodzi o cudzoziemców, wzoru Nr. 1 A (koloru różowego).

b) osób, przybywających do danego domu tylko na pobyt czasowy, t. j. bez zamiaru obrania sobie tam miejsca zamieszkania, służy „karta zameldowania" wzoru Nr. 3 (koloru zielonego), względnie Nr. 3 A (koloru różowego dla cudzoziemców).

Karta ta Nr. 3 służy też do zameldowania osób, podlegających powszechnemu obowiązkowi wojskowemu w wypadkach ich powrotu z zagranicy lub powrotu do swego miejsca zamieszkania po dłuższej niż dwumiesięcznej nieobecności.

Do wymeldowania:

a) osób, które opuszczają na stałe dotychczasowe swoje miejsce zamieszkania, albo przeprowadzają się do innego mieszkania w obrębie tej samej miejscowości (zmiana adresu) służy „zgłoszenie zmiany miejsca zamieszkania" wzoru Nr. 2 (koloru białego z niebieskim pasem), względnie wzoru Nr. 2 A dla cudzoziemców (koloru różowego z niebieskim pasem),

b) osób, które opuszczają miejsce czasowego swego pobytu, służy „karta wymeldowania" wzoru Nr. 4 (koloru zielonego z niebieskim pasem), względnie wzoru Nr. 4 A (koloru różowego z niebieskim pasem) dla cudzoziemców.

Karta ta Nr. 4 służy też do wymeldowania osób, podlegających powszechnemu obowiązkowi wojskowemu w wypadkach ich wyjazdu na czasowy pobyt zagranicę, tudzież w wypadkach czasowego wyjazdu z miejsca zamieszkania na okres ponad 2 miesiące.

Zgłoszenie (karta) służy do zameldowania względnie wymeldowania **tylko jednej osoby** z wyjątkiem kart dla cudzoziemców wzoru Nr. 3 A i 4 A, które służą również do meldowania osób towarzyszących, t. j. żony i dzieci do lat 18.

Wymienione wyżej formularze (zgłoszenia i karty) są do nabycia u właścicieli realności, w Miejskich Urzędach Dzielnicowych i w Miejskim Urzędzie Ewidencji Ludności w cenie po 5 gr. za sztukę. Właściciele domów winni zaopatrzyć się w nie w dostatecznej ilości w Miejskich Urzędach Dzielnicowych lub w Miejskim Urzędzie Ewidencji Ludności, po tej samej cenie.

OBOWIĄZKI OSÓB, PODLEGAJĄCYCH ZAMELDOWANIU LUB WYMELDOWANIU.

Obowiązek osoby, podlegającej zameldowaniu lub wymeldowaniu, polega na doręczeniu **w terminie** należycie, czytelnie i zgodnie z prawdą wypełnionego i podpisanego przez siebie zgłoszenia, względnie karty odpowiedniego wzoru w 2 egzemplarzach właścicielowi domu lub osobie go zastępującej — bezpośrednio albo też za pośrednictwem:

a) lokatora — jeśli osobą podlegającą zameldowaniu lub wymeldowaniu jest sublokator lub inna osoba, mieszkająca u lokatora,

b) głowy rodziny — jeśli osobą podlegającą zameldowaniu lub wymeldowaniu jest członek rodziny lub domownik, pozostający we wspólnem gospodarstwie z głową rodziny i wspólnie z głową rodziny zamieszkały,

c) pracodawcy — jeśli osobą podlegającą zameldowaniu lub wymeldowaniu jest pracownik, zamieszkały u pracodawcy.

Jeśli osobą podlegającą zameldowaniu lub wymeldowaniu jest małoletni, obowiązek powyższy ciąży bezpośrednio na lokatorze, głowie rodziny lub pracodawcy.

Przy wymeldowaniu czasowego pobytu osoba, opuszczająca miejsce czasowego pobytu, nie jest obowiązana wypełniać karty wzoru Nr. 4, lecz tylko **zawiadomić ustnie** o tem właściciela domu bezpośrednio lub za pośrednictwem lokatora, głowy rodziny lub pracodawcy.

OBOWIĄZKI LOKATORA, GŁOWY RODZINY LUB PRACODAWCY.

Lokator, głowa rodziny i pracodawca obowiązani są przyjąć zgłoszenie (kartę) od osoby interesowanej, podpisać oraz doręczyć właścicielowi domu, względnie osobie go zastępującej, a na żądanie wydać pokwitowanie odbioru.

Zgłoszenie (karta) winno być doręczone w takim czasie, aby zameldowanie względnie wymeldowanie mogło być dokonane przez właściciela domu w przepisanym terminie.

Lokator, głowa rodziny i pracodawca są upoważnieni do notowania w rubryce „uwagi" swych zastrzeżeń, jeśli treść meldunku wzbudza uzasadnione wątpliwości.

Jeśli osobą, podlegającą zameldowaniu lub wymeldowaniu, jest sam lokator lub głowa rodziny, ciąży na nim bezpośredni obowiązek doręczenia zgłoszenia (karty) właścicielowi domu.

OBOWIĄZKI WŁAŚCICIELA DOMU.

Właściciel domu jest obowiązany udzielić za zwrotem kosztów osobom interesowanym potrzebnych druków, przyjąć zgłoszenia (karty, podpisać je i dostarczyć Miejskiemu Urzędowi Dzielnicowemu we właściwym terminie.

Właściciel domu winien upewnić się w dostateczny sposób co do prawdziwości danych zawartych w zgłoszeniu (karcie) oraz do tożsamości osoby w niem wyszczególnionej. W tym celu może on żądać od osoby, podlegającej zameldowaniu lub wymeldowaniu uwiarygodnienia danych, zawartych w zgłoszeniu (karcie) przez okazanie dokumentów, a w razie odmowy winien o tem zawiadomić Miejski Urząd Dzielnicowy.

Odmawiający uwiarygodnienia danych, zawartych w meldunku, będzie wezwany przez Miejski Urząd Ewidencji Ludności do osobistego wylegitymowania się względnie okazania potrzebnych dokumentów.

Właściciele, dzierżawcy lub inni odpowiedzialni kierownicy hoteli i t. p. zakładów obowiązani są prowadzić hotelowe księgi meldunkowe swego zakładu oraz listę osób w ich zakładzie przebywających według przepisanych wzorów. Lista wina być umieszczona przy wejściu do zakładu w miejscu widocznem.

Właściciele domów są obowiązani prowadzić domowe księgi meldunkowe i listy według przepisanych wzorów. Listy te winny być wywieszone w sieni, względnie klatce schodowej realności w miejscu widocznem. Księgi hotelowe i domowe księgi meldunkowe muszą być zeznurowane, ponumerowane i potwierdzone przez Miejski Urząd Ewidencji Ludności. Są one wraz z listami do nabycia w tymże Urzędzie Ewidencji Ludności względnie w Miejskich Urzędach Dzielnicowych.

Spełnianie obowiązków meldunkowych może być przez właścicieli domów, kierowników hoteli i t. p. zakładów powierzone za uwiadomieniem Miejskiego Urzędu Ewidencji Ludności specjalnie do tego celu wyznaczonym osobom, korzystającym z pełni praw cywilnych i obywatelskich.

Do nowych ksiąg meldunkowych należy wpisać wszystkich w poprzednich książkach meldunkowych zameldowanych, a w danym domu, względnie zakładzie przebywających z tem, iż przy przeniesieniu ich do nowej księgi meldunkowej należy w rubryce: „skąd przybył" zanotować „przepisano ze starej księgi meldunkowej". W domowych księgach meldunkowych dla **jednego mieszkania** służą dwie strony, oznaczone jednym numerem bieżącym, który ma odpowiedać numerowi mieszkania.

ZGŁOSZENIA URODZIN I ZGONÓW, TUDZIEŻ ZAWIADOMIENIA O ZMIANACH W STANIE RODZINNYM.

Właściciele domów, kierownicy hoteli i t. p. zakładów obowiązani są zawiadamiać Miejskie Urzędy Dzielnicowe o zmianach w stanie rodzinnym osób zamieszkałych lub przebywających w domu lub zakładzie, a to do 48 godzin od dnia zajścia faktu, będącego przedmiotem zgłoszenia czy zawiadomienia.

Zgłoszenia urodzeń dzieci żywo urodzonych uskutecznia się przy pomocy zgłoszeń (kart) wzoru Nr. 1 lub 4 zależnie od tego, czy chodzi o rodziców, zamieszkałych w mieście, czy czasowo przebywających, przyczem w nagłówku zgłoszenia (karty) należy uczynić adnotację „karta urodzenia". W razie braku imienia wystarczy podać płeć.

Zgłoszenia zgonów uskuteczia się przy pomocy zgłoszeń (kart) wzoru Nr. 2 lub 4, zależnie od tego, czy chodzi o osobę, zamieszkałą w mieście, czy też czasowo przebywającą, przyczem w nagłówku zgłoszenia (karty) należy uczynić adnotację „karta zgonu".

Poza tem należy napisy poszczególnych rubryk odpowiednio i w miarę potrzeby zmienić, a rubryki niepotrzebne skreślić.

Zawiadomienia o innych zmianach, dotyczących danych, zawartych w meldunku, uskutecznia się w drodze pisemnej.

Fakty urodzin, zgonów i inne zmiany w stanie rodzinnym mają być zgłaszane właścicielowi domu, kierownikowi hotelu i t. p. zakładów bądź bezpośrednio bądź za pośrednictwem lokatora, głowy rodziny lub pracodawcy w sposób analogiczny, jak przy zameldunkach i wymeldunkach.

POSTĘPOWANIE W RAZIE NIEDOSTARCZENIA ZGŁOSZENIA (KARTY) WŁAŚCICIELOWI DOMU, GŁÓWNEMU LOKATOROWI, GŁOWIE RODZINY LUB PRACODAWCY.

Niewykonanie obowiązku meldunkowego przez osobę, obowiązaną do udzielenia informacyj, potrzebnych do zameldowania, wymeldowania lub zgłoszenia zmian w stanie rodzinnym (niedostarczenie właścicielowi domu zgłoszenia lub karty) nie zwalnia właściciela domu od obowiązku zameldowania względnie wymeldowania w terminie. W tym wypadku należy wypełnić zgłoszenie (kartę) w miarę posiadanych informacyj, a w razie niemożności wykonania tego zawiadomić Miejskie Urzędy Dzielnicowe.

Analogicznie winien postąpić lokator, głowa rodziny, względnie pracodawca.

Niewykonanie obowiązku meldunkowego w czasie właściwym nie zwalnia od obowiązku wykonania go w czasie późniejszym.

W razie udzielenia w meldunku nieścisłych albo niezgodnych z prawdą informacyj, należy uczynić odpowiednie sprostowanie.

W razie, gdy z faktu dłuższego pobytu lub z innych okoliczności wynika, że osoba zameldowana, jako przebywająca w danem mieście czasowo, w rzeczywistości zamieszkuje, albo odwrotnie, gdy z dłuższej nieobecności lub z innych powodów należy wnosić, że osoba zameldowana jako zamieszkała, w rzeczywistości przebywa w danem mieście czasowo, właściciel domu obowiązany jest zażądać potrzebnych wyjaśnień oraz dopełnić zgodnie z rzeczywistym stanem rzeczy odpowiednich czynności meldunkowych. W wypadkach wątpliwych należy zawiadomić Miejskie Urzędy Dzielnicowe.

Analogiczny obowiązek zawiadomienia właściciela domu ciąży na lokatorze, głowie rodziny i pracodawcy.

Ratuj pamiątki narodowe! Złóż datek na budowę Muzeum Narodowego w Krakowie
P. K. O. Nr. 400.100

MELDUNKI WOJSKOWE.

Meldunki osób, podlegających powszechnemu obowiązkowi wojskowemu, uskutecznia się **w zakresie, przewidzianym przepisami wojskowemi,** w ten sam sposób i w tym samym trybie postępowania, jak meldunki ogólne i łącznie z meldunkami ogólnemi stosownie do ogólnych przepisów meldunkowych z tą różnicą, że przy wymeldowaniu czasowego pobytu nie wystarcza ustne zawiadomienie właściciela domu o wyjeździe, lecz wymagane jest doręczenie mu wypełnionej i podpisanej przez osobę, wyjeżdżającą karty wzoru Nr. 4 w 2 egzemplarzach.

Zauważa się, że przepisy wojskowe rozszerzają obowiązki meldunkowe w kierunku meldowania wyjazdu zagranicę i powrotu, tudzież meldowania czasowej nieobecności ponad dwa miesiące i powrotu, i że w wypadkach zmiany miejsca zamieszkania oraz przyjazdu z zagranicy istnieje **nadto** (prócz meldunku pisemnego) obowiązek **osobistego zgłaszania się** w Miejskim Urzędzie Dzielnicowym.

Obowiązkowi osobistego zgłaszania się nie podlegają jednakże:

1) osoby od 1-go września tego roku, w którym kończą 18 lat życia, do chwili stawienia się przed komisją poborową,
2) zaliczeni do ponadkontyngentowych,
3) wykluczeni w myśl § 9 ust. wojsk.,
4) funkcjonarjusze państwowi, mianowani na stałe.
5) osoby, zwolnione od tego obowiązku przez władze powiatowe administracji ogólnej.

Właściciele domów obowiązani są niezwłocznie zawiadamiać Miejskie Urzędy Dzielnicowe, względnie Miejski Urząd Ewidencji Ludności o wszelkich niedokładnościach lub zmianach, dotyczących meldunków wojskowych, a w szczególności abowiązani są niezwłocznie zawiadamiać o osobach, które: a) zgłosiły wyjazd zagranicę, a faktycznie nie wyjechały, b) zmieniają często miejsce swego pobytu (komiwojażerowie, handlarze wędrowni i t. p.), c) są nieobecne w miejscu swego zamieszkania dłużej niż 2 miesiące bez wymeldowania, d) których charakter pobytu w danej miejscowości jest nieustalony lub wątpliwy z punktu widzenia przepisów meldunkowych.

Analogiczny obowiązek ciąży również na lokatorze, głowie rodziny i pracodawcy.

KONTROLA, PRZYMUS I KARY.

Zarządowi m. przysługuje prawo zorganizowania systematycznego nadzoru nad należytem przestrzeganiem przez ludność przepisów meldunkowych i w tym celu może żądać osobistego stawiennictwa interesowanych osób lub osób, obowiązanych do zameldowań oraz żądać wylegitymowania się i potwierdzenia danych, zawartych w meldunkach przez okazanie potrzebnych dokumentów. W związku z tem właściciele domów i osoby, obowiązane do udzielania danych, potrzebnych do zameldowania lub wymeldowania, obowiązane są udzielić Zarządowi m. oraz dokonującym kontroli meldunków w domach urzędnikom Zarządu m. wszelkich potrzebnych w tym zakresie informacyj.

W celu wymuszenia spełnienia nałożonych obowiązków meldunkowych przysługuje Zarządowi m. prawo stosowania środków postępowania przymusowego po myśli rozporządzenia Prezydenta Rzpltej z 22/III. 1928 (Dz. U. Rz. P. Nr. 36, poz. 342), niezależnie od wdrożenia kroków celem ukarania winnych bądź przez sądy, bądź przez władze administracyjne. Karami w postępowaniu sądowem są: ścisły areszt do jednego roku lub grzywna do 10.000 zł lub obie te kary łącznie, o ile dany czyn nie podlega karze surowszej według powszechnych ustaw karnych. Karami w postępowaniu administracyjnem są: grzywna do 2.000 zł lub kara aresztu do 4 tygodni, albo obie te kary łącznie.

Terminy płatności

podatków i opłat gminnych oraz państwowych podatków

od nieruchomości, od placów niezabudowanych: gruntowego z dodatkami komunaln. i podatku od lokali.

Zasadniczy podatek wojskowy płatny jest do dnia 1. X. każdego roku lub w 30 dni po doręczeniu nakazu płatniczego.

Podatek od psów w ciągu 1-go kwartału kalendarzowego w terminie każdego roku, ustalonym i ogłoszonym przez Zarząd Miejski.

Podatek wodociągowy i opłata kanałowa, wymierzona na podstawie rocznej sumy czynszów, przypadający na każdy kwartał, płatne są w ciągu drugiego miesiąca każdego kwartału budżetowego (np. należytość za I kwartał roku 1934/35 płatna w maju 1934, a za IV kwartał 1934/35 w lutym 1935).

Podatek gminny od zbytku mieszkaniowego płatny jak podatek wodociągowy.

Podatek widowiskowy — płatny najpóźniej w 2 dni po urządzeniu imprezy.

Podatek ładunkowy — przy wyładowywaniu towarów.

Podatek hotelowy — każdego 5 i 20 dnia w miesiącu.

Podatek o dzaprotestowanych wekslı — do odprowadzania tego podatku obowiązani są notarjusze 1 i 15 dnia każdego miesiąca.

Opłata za wodę (wodomierzowa) i kanałowa, wymierzona na podstawie ilości zużycia wody wedle wodomierza, płatne są miesięcznie w 14 dni po doręczeniu nakazu płatniczego.

Opłaty kopytkowe — przy wjeździe do miasta.

Opłaty za zużycie dróg i bruków, wymierzane z początkiem roku budżetowego za cały rok), płatne są po upływie dni 14, licząc od dnia następnego przy otrzymaniu nakazu zapłaty.

2% opłaty przenośne (bieżąca) winny być przekazywane w ciągu dni 14 po upływie każdego miesiąca (przez notarjuszów).

Opłaty ementarne — za wykopanie grobu — przed pogrzebem, za nienaruszenie grobu, z upływem 10, wzgl. 20 lat.

Państwowy podatek od nieruchomości z dodatkami komunal., przypadający na każdy kwartał kalendarzowy, płatny jest w ciągu drugiego miesiąca następującego kwartału np. należytość za I-szy kwartał kalendarzowy płatna jest w maju).

Państwowy podatek od lokali płatny jest w ciągu miesiąca: lutego, maja, sierpnia i listopada każdego roku w równych ratach kwartalnych, płatnych za bieżący kwartak kalendarzowy.

Państwowy podatek od placów niezabudowanych z dodatkiem komunalnym, płatny jest jak podatek od lokali.

Państwowy podatek gruntowy z dodatk. komunaln., **płatny jest w 2 ratach półrocznych w kwietniu i październiku.**

Aktualne rozstrzygnięcia sądowe i administracyjne oraz porady prawne.

Poszczególne artykuły opracował **Dr Alfred Jendl,** wiceprezes Sądu Apelac. w Krakowie
Zestawiono na podstawie materjałów **Kurjera Prawniczego i Sądowego I. K. C.**

Sprawy podatkowe i budowlane.

w świetle orzecznictwa Najwyższego Trybunału Administracyjnego.

Pojęcie „zaległość" w rozumieniu podatkowem.

Według art. 1 ustawy z r. 1924, poz. 721 Dz. U. nieuiszczone z winy płatnika w terminie płatności państwowe podatki bezpośrednie wraz z dodatkami państwowemi, wymierzone opłaty stemplowe (należytości stemplowe i bezpośrednie) oraz dodatki do tych podatków i opłat, pobierane na rzecz niepaństwowych związków prawa publicznego, uważa się za zaległości. Z jasnego brzmienia ustawy wynika, że cytowany artykuł czyni zależnem poczytanie płatnikowi za zaległość niepłaconego w terminie płatności podatku od winy tego płatnika, czyli że **omieszkanie terminu płatności podatku** (w szczególności też podatku majątkowego) **bez winy płatnika nie pociąga za sobą skwalifikowania odnośnego podatku jako zaległości** w zrozumieniu art. 1 cytowanej ustawy, a w konsekwencji zastosowania skutków, jakie dalsze ustępy tej ustawy łączą z zaległościami danin publicznych (odsetki zwłoki, koszta egzekucyjne). (Orz. z 27/X. 1930 L. rej. 4768/28).

Podatek majątkowy. Kary za zwłokę i koszta egzekucyjne a nadpłata.

Pobrane prawidłowo kary za zwłokę i koszty egzekucyjne, przypadające od nieuiszczonych w terminie wpłat na poczet zaliczek podatku majątkowego, przewidzianych w końcowym ustępie art. 32 ustawy z 11 sierpnia 1923 o podatku majątkowym, poz. 746 Dz. U., **nie ulegają zwrotowi** w wypadku, gdy w podatku powstała nadpłata z powodu obniżenia wymiaru w trybie odwoławczym. (Orz. z 12/VI. 1933 L. rej. 7146/30, O. S. N. III., poz. 643).

Podatek od nieruchomości. Kryzysowy dodatek odnośnie placów.

Kryzysowy dodatek do państwowego podatku od nieruchomości pobierany na zasadzie ustawy z 17 grudnia 1931, poz. 878 Dz. Ust., **nie odnosi się do placów,** lecz do budynków, **podlegających temu podatkowi.** (Orz. 25/V. 1934. L. rej. 8657/32, O. S. N. III., poz. 748).

Podatek od nieruchomości: obniżka komornego.

Obniżka komornego poniżej komornego podstawowego z czerwca 1914 **winna być uwzględniona** co do nieruchomości podlegających ustawie o ochronie lokatorów przy ustalaniu podstaw wymiaru podatku od nieruchomości na zasadzie rozp. z 1924, poz. 523 Dz. U. (Orz. 29/I. 1934, L. rej. 9868/32, O. S. N. III., poz. 607).

Podatek od nieruchomości: doręczanie nakazów płatniczych.

Nakazy płatnicze na podatek od nieruchomości winny być doręczane **samemu płatnikowi,** a tylko **z konieczności** dopuszczalna jest możność zastępczego doręczenia czyto członkom rodziny, czy domownikom, czy też zarządcy majątku. (Orz. 2/XI. 1933, L. rej. 2236/28, O. S. N. III., poz. 608).

Podatek od placów budowlanych: wymóg objęcia planem regulacyjnym.

Nieodzownym **warunkiem opodatkowania** placu państwowym podatkiem od placów budowlanych jest **objęcie go** konkretnym, prawomocnym lub nieprawomocnym, **miejskim planem zabudowania** (regulacyjnym). (Orz. 2/X. 1933. L. rej. 4646/31, O. S. N. III., poz. 638).

Podatek od placów budowlanych: uczestniczenie podatnika w oględzinach dla celów tego podatku.

Przepisy, dotyczące państwowego podatku od placów budowlanych, nie zawierają postanowień, regulujących tryb przeprowadzenia oględzin dla celów wymiaru tego podatku, a w szczególności kwestję udziału strony w oględzinach. Niemniej jednak — zgodnie ze stałą judykaturą NTA w kwestji procedury wymiarowej w sprawach podatków państwowych — jest **obowiązkiem władzy podatkowej dać stronie,** kwestjonującej ustalenia poprzednio dokonane, **możność odpowiedniego uczestniczenia w ponownych oględzinach.** (Orz. 30/I. 1933, L. rej. 9385/31, O. S. N. II., poz. 192).

Świadczenia drogowe w środkach przewozowych.

Do świadczeń drogowych w środkach przewozowych, ani do uiszczenia opłaty zastępczej zamiast tych świadczeń **nie mogą być pociągane osoby, środków tych nie posiadające.** (Orz. 21/IV. 1933, L. rej. 746/31, O. S. N., poz. 308).

Świadczenia drogowe: nadmierne zużywanie dróg; szczególne korzyści z dróg.

Nadmierne zużywanie drogi w rozumieniu art. 23 ustawy z 10/XII. 1920, poz. 32 Dz. U. z r. 1932 zachodzi wówczas, gdy dane przedsiębiorstwo w sposób, powodujący fizyczne zużywanie drogi używa drogi **w stopniu daleko silniejszym,** aniżeli innego osoby, korzystające z drogi, gdy zatem używanie drogi nie jest równomierne, lecz przekracza miarę przeciętną. Korzyści, osiągane z drogi, mogą być uważane za szczególne w myśl powołanego wyżej przepisu ustawy z uwagi na jej znaczenie komunikacyjne dla danego przedsiębiorstwa także wówczas, gdy **zły stan drogi ich wartość gospodarczą zmniejsza,** o ile zmniejszenie tej wartości nie ogranicza się do tegoż przedsiębiorstwa, lecz dotyczy także innych, używających drogi. (Orz. 26/I. 1933, L. rej. 4165/30, O. S. N. II., poz. 233).

Świadczenia drogowe: nadmierne zużywanie dróg;

Decyzja o pociągnięciu na zasadzie art. 23 ustawy o budowie dróg z 10/XII. 1920, poz. 32/21. Dz. Ust. przedsiębiorstw i t. d., obrzymujących z budowy i utrzymania dróg szczególne korzyści lub też drogi te nadmiernie zużywających, do udziału w kosztach budowy i utrzymania tych dróg, wskazywać winna tę część kosztów, która ma być pokryta z udziałów tego rodzaju przedsiębiorstw. Łączny udział przedsiębiorstw i t. d., nadmiernie zużywających drogi, w kosztach budowy i utrzymania tych dróg nie może przewyższać kosztów, spowodowanych dla zarządu drogowego przez nadmierne zużycie dróg ze strony tych przedsiębiorstw. (Orz. 7/II. 1933. L. rej. 1702/31. O. S. N. II., poz. 198).

Podatek od samochodów: właściwość miejscowa władzy wymiarowej.

Miarodajnem dla opodatkowania samochodu osobowego, jako przedmiotu zbytku, na rzecz powiatowego związku komunalnego (art. 20 ustawy o tymczasowem uregulowaniu finansów komunalnych z 11/VIII. 1932. poz. 747 Dz. U.), jest w razie **podwójnego miejsca zamieszkania** właściciela miejsce stałego postoju samochodu §§ 16 i 19 rozp. 27/I. 1928, poz. 396 Dz. Ust. (Orz. 8/I. 1932. L. rej. 2127/30, O. S. P. XI., poz. 502).

Świadczenia drogowe: bezpłatne dostarczanie materjałów.

Nie jest dopuszczalne nakładanie na mieszkańców gminy obowiązku **dostarczania materjałów** na budowę dróg pod postacią świadczeń drogowych w **naturze.** (Orz. 21/II. 1934, L. rej. 9557/32, O. S. N. III., poz. 778).

Zarządzenie rozebrania budynku: skierowanie do jednego z współwłaścicieli.

Władza policyjno-budowlana, kierując zarządzenia swoje, oparte na przepisach z r. 1928 o prawie budowlanem i zabudowaniu osiedli, poz. 202 Dz. U., do jednego z współwłaścicieli danej nieruchomości, administrującego nią lub do osoby zastępującej właściciela w zarządzeniu tą nieruchomością, **działa zgodnie z przepisami** pomienionego rozp., w szczególności zgodnie z przepisami art. 380 i 377. (Orz. 3/XI. 1933. L. rej. 1674/30. O. S. N. III., poz. 624).

Koszty urządzenia ulic.

Gminom miejskim służy prawo przełożenia kosztów urządzenia ulic na właścicieli przyległych działek w myśl art. 174 prawa budowlanego z 16/II. 1928, poz. 202 Dz. U. wyłącznie w tych wypadkach, gdy chodzi o założenie ulic nowych, dotychczas nie istniejących, lecz pozbawionych wszelkiego urządzenia w znaczeniu ulicy miejskiej. Orz. 5/V. 1933. L. rej. 4727/30. O. S. N. II., poz. 415).

Sprawy budowlane: pozwolenie na wzniesienie budowli; legitymacja sąsiada do wniesienia odwołania.

Naruszenie przez władzę budowlaną przy wydaniu pozwolenia na wzniesienie budowli przepisów prawa budowlanego z 16/II. 1928, poz. 202 Dz. Ust., ustanowionych dla ochrony bezpieczeństwa i zdrowia publicznego, daje sąsiadowi, który się uważa w tym względzie za zagrożonego, legitymację prawną do wniesienia odwołania przeciwko decyzji władzy budowlanej. (Orz. 13/XI. 1933. L. rej. 4465/30. O. S. N. III., poz. 824).

Zarządzenie rozbiórki budowli.

Rozbiórka już wzniesionej budowli może być zarządzona w myśl art. 38 prawa budowlanego wyłącznie w wypadkach, gdy władza budowlana stwierdzi, że wzniesiona budowla zagraża bezpieczeństwu publicznemu i groźba ta nie może być usunięta zapomocą przeróbek i środków zapobiegawczych. (Orz. 13/XI. L. rej. 4465/30 O. S. N. III., poz. 824).

Ulgi podatkowe dla nowo wzniesionych budowli.

Z uwagi na liczną korespondencję, jaką otrzymujemy, z żądaniem wyjaśnień w sprawach **ulg w zakresie podatków dla nowo wzniesionych budowli** wyjaśniamy, co następuje:

Ulgi w tym przedmiocie zostały wprowadzone: 1) ustawą z 24 marca 1933 r., poz. 173, Dz. U. o ulgach podatkowych dla nowo wzniesionych budowli, 2) przepisem art. 3, punkt 7 ustawy z 1926, poz. 550 Dz. U. o podatku od lokali w brzmieniu ustawy z r. 1931, poz. 879 Dz. U.

Według tych aktów ustawodawczych przysługują następujące ulgi w zakresie podatków:

Podatek od nieruchomości i budynków.

Budowle nowe, mianowicie: 1) **nowo wznoszone,** 2) części **nadbudowane,** 3) części **przybudowane,** tak **mieszkalne,** jak przeznaczone do celów **handlowych** lub **przemysłowych,** jeśli budowa, nadbudowa lub przybudowa **wykonana będzie do roku 1940,** są zwolnione od podatków od nieruchomości lub budynkowych, państwowych i samorządowych, a to: na **okres lat piętnastu** od chwili chociażby tylko częściowego ich użytkowania.

Przysługuje ta ulga zarówno **w miastach,** jak i **w gminach wiejskich,** bo ustawa nie ogranicza. Nie korzystają z tej ulgi — jak wnosić należy z tych postanowień — budynki **przebudowane,** z wyjątkiem gdy stary budynek został rozebrany i co nawyżej nieznaczne części tego budynku weszły w skład nowego, co musiałaby zaświadczyć władza budowlana, w szczególności, że przebudowa jest tak gruntowna, iż budynek posiada charakter nowej budowli.

Podatek i opłaty, dla których podstawą wymiaru są podatki od nieruchomości i budynków.

Odnośnie tych podatków i opłat, dla których podstawą wymiaru są podatek od nieruchomości i budynkowe, przysługuje zwolnienie **w takim samym zakresie,** jak wyżej podano co do podatku od nieruchomości, **z wyjątkiem opłat,** wynikających z obowiązku przyczyniania się do kosztów budowy i utrzymania dróg, nieprzewidzianych w art. 19, 31 ustawy z r. 1920, poz. 32 Dz. U. z r. 1921.

Podatek dochodowy.

W przedmiocie podatku dochodowego zwolnienie od tego podatku przysługuje w dwojakim kierunku:

1) Dochody, płynące z nowo wznoszonych domów **mieszkalnych** w gminach **miejskich** i to tylko domów **mieszkalnych,** jeżeli ich **budowa wykończona będzie do końca roku 1940,** są zwolnione od podatku dochodowego, a to **do końca piętnastego roku podatkowego** od chwili ukończenia budowy.

2) Osoby, które wybudują domy mieszkalne do końca r. 1940 mają prawo **potrącić** z ogólnego swego dochodu, podlegającego podatkowi dochodowemu według działu I. i II. ustawy o podatku dochodowym (więc np. także z uposażeń służbowych) sumy, będące częścią tego dochodu zużyte na **budowę.** Ta ulga przysługuje od tego roku podatkowego, który następuje po ukończeniu budowy, (zatem np. w r. 1934 mogą korzystać z tej ulgi osoby, które budowę ukończyły w r. 1933). Wyjątkowo może władza skarbowa przyznać tę ulgę już w ciągu budowy, poczynając od roku następnego po jej rozpoczęciu. Ta ulga pod 2) wymieniona przysługuje zarówno w gminach **miejskich,** jak i **wiejskich,** bo ustawa nie ogranicza. Jest to **osobiste uprawnienie** tego, kto dom mieszkalny wybudował. Jeśli więc nowy dom po wybudowaniu sprzedano, czy podarowano, ma prawo ten poprzednik, który dom wybudował, potrącać sobie nadal aż do wyczerpania koszt budowy.

Z obu ulg pod 1) i 2) korzystają nietylko **nowe budynki,** ale także **przybudowy, nadbudowy** i **przebudowy,** jeżeli przez to powstają nowe lokale mieszkalne.

Podatek od lokali.

Lokale w nowych budowlach, mianowicie: 1) w budowlach **nowowznoszonych,** 2) w częściach **nadbudowanych,** 3) w częściach **przybudowanych,** tak **mieszkalnych,** jak i przeznaczonych dla celów **handlowych** lub **przemysłowych,** jeżeli budowa, nadbudowywanie lub przybudowywanie **wykończone będzie do końca r. 1940,** są zwolnione od podatku od lokali, a to: a) **przez lat dziesięć** od dnia chociażby tylko częściowego użytkowania tych budowli, o ile użytkowanie nastąpiło przed 1 stycznia 1929 r., b) **przez lat piętnaście,** o ile użytkowanie nastąpiło po 1 stycznia 1929 roku. Ulga ta nie przysługuje w gminach miejskich, zaliczonych do **uzdrowisk** o charakterze użyteczności publicznej na podstawie ustawy z r. 1928, poz. 331 Dz. U.

Podatek majątkowy.

Budowle nowe, mianowicie: 1) budowle **nowowznoszone,** 2) części **nadbudowane,** 3) części **przybudowane,** jeśli budowę, nadbudowę lub przybudowę **wykończono w czasie od 1 stycznia 1925 r. do końca 1940 r.,** są wolne, ale tylko **w miastach, od podatku majątkowego,** a to **przez lat piętnaście,** licząc od roku następnego po ukończeniu budowy.

Nadzwyczajna danina majątkowa.

Budowle nowe, mianowicie: 1) budowle **nowowznoszone,** 2) części **nadbudowane,** 3) części **przybudowane,** 4) wskutek zniszczeń wojennych **gruntownie przebudowane,** jeżeli budowę, nadbudowę, przybudowę lub przebudowę **wykończono w czasie od 1 stycznia 1923 r. do końca 1937 r.,** są wolne od nadzwyczajnej daniny majątkowej.

Podatek od darowizn.

1) **Dotacje** dla spółdzielń mieszkaniowych, udzielane przez magistraty, a przewidziane w art. 4, punkt 3 rozp. z r. 1927, poz. 372 Dz. U. o rozbudowie miast, są wolne od podatku od darowizn.

2) **Umowa o bezpłatne przeniesienie własności** nieruchomości państwowych dla gmin lub urzędów komunalnych, przewidziana w art. 14 rozp. z r. 1927, poz. 272 Dz. U. o rozbudowie miast jest wolna od podatku od darowizn.

Podatek na rzecz gmin.

Zwolnione są od podatku na rzecz gmin przewidzianego w art. 12 ustawy z r. 1923, poz. 884 Dz. U. z r. 1932 wszelkie **materjały budowlane,** jeżeli są przeznaczone na cele mieszkaniono-budowlane.

Odpowiedzialność za wady przedmiotu sprzedanego.

Osoba A. kupiła od osoby B. dom. Sprzedający zapewniał kupującego, że dom jest suchy. Okazało się po pewnym czasie, że to **zapewnienie nie odpowiadało prawdzie.** Jakie prawa przysługują na ten wypadek kupującemu wedle ustawodawstwa b. dzielnicy austrjackiej?

Sprzedający **odpowiedzialny jest** w takim wypadku **z tytułu** t. zw. **rękojmi** w myśl § 932 u. c. (p. w tym przedmiocie artykuł w Nrze 41 Kurjera Prawn. (Nr. 282 I. K. C.) z r. 1932). Jeśli wada, która uzasadnia odpowiedzialność z tytułu rękojmi da się usunąć, jak np. zagrzybienie domu, to kupujący może **żądać usunięcia tej wady.** Może jednak i **sam usunąć wadę i strącić** wyłożone na ten cel **koszty z ceny kupna,** a jeśli już całą cenę kupna zapłacił, to może żądać **zwrotu kosztów.** Wprawdzie kupujący winien wezwać sprzedawcę o usunięcie wady, jednak wyłożenie kosztów przez kupującego nie uwalnia sprzedawcę od obowiązku ich zwrotu, a to na zasadzie przepisu § 1042 kodeksu cywilnego, wedle którego ten, kto poczynił wydatki, które powinna była poczynić wedle ustawy inne osoba, ma prawo żądać od tej osoby zwrotu tych wydatków. Kupujący ma prawo żądać zwrotu kosztów odnośnych tembardziej, jeśli się okazuje, że koszta te w razie wykonania robót przez sprzedającego nie byłyby mniejsze.

Tak też orzekł Sąd Najwyższy we wyroku z 2 listopada 1932. III. i Rw. 1442/32 (akta Sądu okr. w Kołomyji I Cg. Ja. 501/31).

Co należy rozważyć przed wniesieniem pozwu sądowego w sprawach cywilnych?

Setki ludzi procesują się codziennie w sądach w sprawach cywilnych o różne roszczenia, w pierwszym rzędzie majątkowe. Podstawą tych procesów jest skarga, czyli **pozew,** t. j. pismo, wniesione do Sądu, zawierające żądanie, by sąd przysądził pewne roszczenie osobie, która pozew wnosi, t. j. **powodowi,** czyli zasądził stronę przeciwną, t. j. **pozwanego** na wypełnienie odnośnego roszczenia, czyli żądania powoda, więc np., by pozwany uiścił powodowi pewną oznaczoną kwotę pieniężną, lub spełnił pewne zobowiązanie.

Z tego jest widocznem, że wniesienie pozwu jest aktem prawnym, nader częstym w życiu wielu ludzi.

Dlatego jest wskazane zwrócić uwagę na te **okoliczności, nad któremi musi się zastanowić** każdy, kto okolicznościami zmuszony, zamierza wnieść pozew cywilny do Sądu.

Te okoliczności ześrodkowują się w następujących pytaniach:

1) **Czego ma żądać powód?**

Nad tem pytaniem musi się powód przedewszystkiem zastanowić. Albowiem żądanie powoda stanowi **najistotniejszą treść pozwu,** bo przysądzenie przez Sąd tego, czego żąda powód, jest wyraźnem określeniem tego, co wedle nakazu sądowego, zawartego w orzeczeniu, w szcze-

gólności we wyroku, ma spełnić pozwany i co następnie na podstawie tego orzeczenia może być ustawowo wymuszone na pozwanym. Dlatego też wedle art. 206 kodeksu postępowania cywilnego pozew musi zawierać dokładne określone żądanie.

2) **Czy żądanie powoda jest uzasadnione?**

Ponieważ proces jest skierowany ku temu, by Sąd przysądził powodowi to, co powód żądał, dlatego powód musi się zastanowić, czy jego żądanie jest uzasadnione, a to zarówno **pod względem faktycznym,** t. j. czy zaszły zdarzenia, które przy zastosowaniu do nich przepisów prawnych mogą doprowadzić do przysądzenia powodowi jego pretensji, oraz **pod względem prawnym,** t. j. czy i jakie przepisy prawne do danego stanu faktycznego dadzą się zastosować. Streszczenie stanu faktycznego musi być wedle art. 206 kodeksu postęp. cywil. umieszczone w pozwie.

3) **Czy istnieją środki, któremi powód zdoła udowodnić słuszność swojego żądania?**

Takiemi środkami są: świadkowie, dokumenty, oględziny miejsca, rzeczy czy osoby orzeczenie biegłych lub własne zeznanie stron. Wedle art. 207 kodeksu postęp. cywilnego można zgłosić w pozwie wniosek o wezwanie na rozprawę świadków i biegłych, lub o pozwolenie pozwanemu dostarczenia na rozprawę dokumentu, lub przedmiotu oględzin, będącego w jego posiadaniu, lub o zażądanie na rozprawę dowodów, znajdujących się u władz, w urzędach lub u osób trzecich.

4) **Do jakiego Sądu ma być wniesiony pozew?**

W tym względzie podaliśmy wyjaśnienie w przedmiocie różnych rodzajów Sądów w Nr. 8 „Kuryera Prawniczego" z r. 1933, zaś w przedmiocie właściwości Sądu rzeczowej i miejscowej w Nr. 30 „Kuryera Prawniczego" z r. 1933. **Zasadniczo** pozwy w sprawach o roszczenia majątkowe wnosić należy: do wysokości 1000 zł. — do sądów grodzkich, a ponad tę wysokość — do sądów okręgowych w miejscu zamieszkania pozwanego.

5) **Czy sprawa wymoga obowiązkowego zastępstwa strony w procesie przez adwokata?**

Wyjaśnienia w przedmiocie tego t. zw. przymusu adwokackiego podaliśmy w Nr. 3, 24 „Kuryera Prawn." z r. 1933.

6) **Czy powód posiada dostateczne środki materjalne do prowadzenia procesu?**

Chodzi w tym względzie o obowiązek uiszczenia **kosztów sądowych,** mianowicie: opłat sądowych i t. zw. kosztów postępowania, a także — o ile obowiązuje przymus adwokacki — o uiszczenie **wynagrodzenia adwokata** za zastępstwo w procesie. Wyjaśnienia w tym względzie podaliśmy co do kosztów sądowych w Nr. 2 „Kuryera Prawn." z r. 1933, zaś co do wynagrodzenia adwokackiego w Nr. 48 „Kuryera Prawn." z r. 1933. Jeśli strona nie jest w stanie ponosić kosztów sądowych, może domagać się udzielenia t. zw. **prawa ubogich,** t. j. zwolnienia od kosztów sądowych, więc musi się zastanowić, czy jest „zupełnie ubogą", jak tego żąda art. 112 kodeksu postęp. cywil., jako wymogu przyznania przez sąd prawa ubogich. Wyjaśnienia w tym względzie udzieliliśmy w Nr. 11 „Kuryera Prawn." z r. 1933.

7) **Czy nie zachodzi potrzeba żądania zabezpieczenia powództwa?**

Zachodzi to wedle określenia art. 837 kodeksu postęp. cywil., jeśli niezabezpieczenie mogłoby powoda pozbawić zaspokojenia. Takie zabezpieczenie może być uzyskane od Sądu wedle art. 851, 859 kod. postęp. cyw. przez zajęcie ruchomości pozwanego, przez ostrzeżenie hipoteczne, czy prenotację na jego realności, przez zajęcie wierzytelności lub innego prawa i t. d. Wniosek w tym względzie można podać w pozwie w myśl art. 206 kodeksu postęp. cywilnego.

8) **Czy nie zachodzi możliwość, że powód nie będzie mógł być obecny na rozprawie w danej sprawie?**

Jeśli taka możliwość zachodzi, jest wskazanem postawić w pozwie w myśl art. 206 kod. postęp. cywilnego **wniosek o przeprowadzenie rozprawy w jego nieobecności,** albowiem w razie niepostawienia takiego wniosku, a nieobecności powoda na rozprawie może, wedle art. 201 kod. postęp. cyw., nastąpić t. zw. **zawieszenie postępowania** na pewien czas, jeśli albo nie stawi się na rozprawę także pozwany, albo pozwany się stawi, ale nie zgłosi wniosku o rozpoznanie sprawy.

9) **Czy nie zachodzi obawa, że na rozprawę nie stawi się pozwany?**

Jeśli taka obawa zachodzi, wskazanem jest postawienie w pozwie w myśl art. 206 kod. postęp. cyw. **wniosku o wydanie wyroku zaocznego,** t. j. w nieobecności pozwanego, na zasadzie art. 359 kod. postęp. cyw.

10) **Czy nie zachodzi potrzeba nadania wyrokowi, który ma być wydany, rygoru natychmiastowej wykonalności?**

Taki rygor może sąd nadać w pewnych ustawowo, w art. 355 kod. postęp. cyw., określonych wypadkach, jakoto: a) jeśli sąd zasądza żądanie pozwu na podstawie uznania ze strony pozwanego, b) jeśli zasądza alimenty lub wynagrodzenie za pracę, c) jeśli opóźnienie wykonalności wyroku uniemożliwiłoby lub znacznie utrudniło wykonanie wyroku, albo naraziło powoda na straty, d) jeśli wyrok jest zaoczny, e) jeśli wyrok zapadł w sprawie, która według przepisów kodeksu może być rozpatrywana przez wydział handlowy, f) jeśli wyrok zapadł w sprawie z wekslu, czeku lub dokumentu publicznego. W tego rodzaju sprawach, względnie z uwagi na możliwość tego rodzaju wyroku wskazane jest, by powód już w pozwie postawił w myśl art. 206 kod. postęp. cyw. **wniosek o nadanie wyrokowi rygoru natychmiastowej wykonalności,** bo nadanie tego rygoru ma ten skutek, że zyskuje on moc tytułu egzekucyjnego, t. j. może być na podstawie takiego wyroku prowadzoną egzekucja, mimo, że wyrok jeszcze nie jest prawomocny.

Czy można żądać zwrotu ponadustawowego komornego?

Czy lokator mieszkania, podpadającego pod ustawę o ochronie lokatorów (w t. zw. „starym domu"), który przez pewien czas płacił komorne w wyższej kwocie, niż się należało wedle ustawy o ochronie lokatorów, może żądać zwrotu ponadustawowej części komornego wedle prawa w b. dzielnicy austrjackiej?

Wedle § 1431 poaustr. kodeksu cywilnego, jeśli komuś z powodu błędu, choćby nawet błędu co do prawa uiszczono rzecz lub czynność, do której on wobec uiszczającego nie miał prawa, można z reguły w pierwszym wypadku żądać napowrót rzeczy, w drugim zaś domagać się wynagrodzenia, odpowiadającego przysporzonej korzyści.

Na tej podstawie Sąd Najwyższy w pewnych orzeczeniach (np. z 23. VIII. 1927 III. Rw. 1257/27, z 29. X. 1929 III. Rw. 1081/29, z 4. IX. 1929 III. Rw. 1648/28 wypowiedział pogląd prawny, że lokator **ma podstawę do żądania owego zwrotu,** jako zapłaty nienależnej, jeśli, **płacąc** wyższe komorne, **nie był świadom tego, że płaci je w wysokości nienależnej.**

Natomiast wedle nowego orzecznictwa (np. orz. z 18 X. 1932 III. Rw. 1703/32) wypowiedział Sąd Najwyższy pogląd, że sam fakt, iż lokator nie znał wysokości podstawowego, więc też i ustawowego komornego, **nie uprawnia go do żądania zwrotu** nadpłaconej nadwyżki komornego, chyba, że udowodni, że to komorne zapłacone było **nadmierne ze względu na stosunki gospodarcze,** nie zaś tylko w stosunku do obowiązującej ustawy o ochronie lokatorów, jako ustawy wyjątkowej, wydanej z powodu dewaluacji pieniądza, braku kapitału i skutków wojny,

względnie, jeżeli udowodni, że właściciel domu **wykorzystał** jego lekkomyślność, przymusowe położenie, niedoświadczenie lub rozdrażnienie umysłowe i w ten sposób skłonił go do zawarcia umowy o wyższą wysokość komornego.

W jakim terminie winien lokator uiścić zaległość w komornem, wynikłą wskutek sporu o wysokość czynszu?

W dobie obecnej coraz więcej lokatorów występuje przed Urząd Rozjemczy **o określenie podstawowego komornego za lokal,** czyli, ściślej mówiąc, o uzyskanie tą drogą **zniżki komornego.**

Oto przykład. **Lokator płaci za lokal fabryczny 600 zł miesięcznie.** W pewnym momencie lokator uznaje, iż czynsz jest **zbyt wysoki i występuje do Urzędu Rozjemczego o określenie czynszu** w drodze wizji.

Postępowanie przed Urzędem, a następnie w Sądzie okręgowym, trwa **około roku,** a lokator przez cały ten czas **wysyła pocztą po 100 zł miesizcznie tytułem komornego niespornego.** W ten sposób po upływie roku, t. j. w chwili zakończenia sporu o wysogość komornego, lokator **zalega** z czynszem w kwocie przeszło **6 tysięcy zł,** licząc po 500 zł miesięcznie, oczywiście w tym wypadku, gdy Urząd Rozjemczy ustali komorne w dawnej wysokości.

Powstałą w ten sposób zaległość lokator **winien uiścić,** w myśl art. 11 p. 3 ustawy o ochronie lokatorów **w ciągu dni 7,** gdyż w przeciwnym razie zostanie orzeczona **eksmisja.**

W jakim terminie strona zaskarżyć może wyrok sądu grodzkiego?

W myśl postanowień nowej procedury cywilnej, **apelacja składa się z 2 momentów.** Pierwszy moment, to **zapowiedzenie apelacji,** które musi być uczynione **na piśmie w ciągu 7 dni od daty ogłoszenia wyroku.** Zapowiedzenie apelacji strona może przesłać nawet pocztą, bez opłat sądowych. Sąd wzywa stronę, aby wniosła opłaty w ciągu dni 7-miu.

Gdy strona opłaty wniesie, sąd sporządza motywy wyroku i zawiadamia stronę o ich przygotowaniu. Skarga apelacyjna winna być złożona **do sądu w ciągu 2 tygodni od daty otrzymania powyższego zatwierdzenia.**

Obowiązek zwrotu ponadustawowego komornego.

Lokator płacił przez dłuższy czas komorne w pewnej wysokości, polegając na tem, że odpowiada ona ustawowemu przeliczeniu komornego z czerwca 1914 na złote za dane mieszkanie. Następnie dowiedziawszy się, że komorne płacono w czerwcu 1914 w niższej kwocie, żądał sądowego ustalenia podstawowego komornego i sąd ustalił w niższej kwocie. Czy może domagać się zwrotu nadpłaty wedle prawa b. dzielnicy austrjackiej?

Wedle § 1431 kodeksu cyw., jeśli komu wskutek błędu, chociażby nawet wskutek błędu prawnego dano jaką rzecz lub świadczono czynność, do której niema prawa wobec świadczącego, można w zasadzie żądać w pierwszym wypadku zwrotu rzeczy, w drugim zaś wynagrodzenia stosownie do odniesionych korzyści, a wedle § 1432 kodeksu cyw. nie można żądać zwrotu zapłaconego długu przedawnionego, albo takiego, który jest nieważny tylko dla braku formalności, albo dla którego wydobycia ustawa odmawia jedynie prawa skargi, a także nie może żądać zwrotu ten, kto uskutecznia zapłatę, o której wie, że nie jest do niej obowiązany.

Jeśli zatem dany **lokator był w błędzie,** t. j. nie wiedział, iż w czerwcu 1914 płacono za lokal niższe komorne, ma prawo domagać się zwrotu nadwyżki komornego, jako sprzecznego z przepisami art. 3, 6—9 ust. o ochronie lokatorów.

Takie też zapatrywanie prawne wypowiedział Sąd Najwyższy w orzeczeniu z 23 sierpnia 1927 III. Rw. 1257/27 O. S. P. VII. 12.

Znaczenie zobowiązania się lokatora do ponoszenia kosztów napraw lokalu.

Pewna osoba najęła w r. 1922 w domu podlegającym ustawie o ochronie lokatorów pokój za czynszem miesięcznym w kwocie 2.500 mkp., a ponadto **zobowiązała się własnym kosztem** i bez regresu do właścicielki **ponosić wszelkie naprawy tego pokoju.** Jak należy oceniać skutki takiej umowy?

Jeśli się okaże, przy uwzględnieniu obecnie płaconego komornego, że umówione w r. 1922 komorne w kwocie 2.500 mkp. miesięcznie przekraczało znacznie granice dopuszczalnej podwyżki komornego, określone w art. 2 i 3 ustawy o ochronie lokatorów z 1920 r., to umowa owa z r. 1922 jest **nieważna.** Albowiem przerzucenie na najemcę ciążącego w myśl § 1096 u. c. na wynajmującym obowiązku utrzymywania przedmiotu najmu w stanie zdatnym do użytku, równało się dalszemu niedopuszczalnemu podwyższeniu komornego, odnośne postanowienie zatem było nieważne w myśl art. 9, punkt 1 ustawy o ochronie lokatorów z 1920. Nowa ustawa o ochronie lokatorów z 1924 zawiera w art. 28 kategoryczne postanowienie, że właściciel jest obowiązany utrzymywać przedmiot najmu w stanie zdatnym do użytku, zaś w art. 33 ust. 2 uchyla co do wysokości komornego postanowienia wszelkich dawniej zawartych, nawet hipotecznie zabezpieczonych umów, ponad normy określone w art. 5—8 ustawy o ochronie lokatorów z 1924, komorne nie może być podwyższone, więc od woli kontrahentów niezależy, który z nich ma ponosić koszty utrzymania najętego mieszkania w stanie zdatnym do użytku.

Tak orzekł Sąd Najwyższy w wyroku z 4. X. 1933 C. II. Rw. 1830/33 (O. S. P. XIII., poz. 62).

Bądź nowoczesnym i podróżuj LOTEM
Bilety w biurach P. L. L. „LOT" w większych biurach podróży i u portjerów większych hoteli.

Weksel z podpisem grzecznościowym.

Ktoś podpisał weksel „z grzeczności", pragnąc ułatwić drugiej osobie uzyskanie kredytu (zwłaszcza w instytucji finansowej), mimo, że sam z odnośnego kredytu nie korzysta. Następnie zaskarżony w sądzie z weksla broni się tem, że nie jest obowiązany do zapłaty, gdyż podpisał tylko weksel „z grzeczności" i żadnej kwoty nie otrzymał. Czy taka obrona jest skuteczna?

Wedle ustalonego orzecznictwa sądowego zarzut podpisu z grzeczności może być skutecznie podniesiony przeciwko osobie, **dla której weksel ten podpisano.**

Natomiast zarzut ten nie może być podniesiony skutecznie przeciw temu, komu ów dłużnik, dla którego z grzeczności weksel podpisano, wręczył weksel na zabezpieczenie kredytu oraz przeciw **dalszym nabywcom,** o ile weksel przeszedł w ich ręce w sposób przez prawo wekslowe przewidziany i nie w drodze porozumienia na szkodę dłużnika. Albowiem istota podpisu „z grzeczności" polega na tem, że podpisujący daje swój podpis, obowiązujący wobec osób trzecich, w tym celu, aby odbiorca weksla mógł uzyskać kredyt lub uskutecznić zapłatę wekslem, przedstawiającym wartość, właśnie ze względu na zamieszczenie na nim podpisu „z grzeczności".

Waloryzacja przedwojennych polis asekuracyj. austrjackich.

Otrzymujemy ciągle liczne zapytania, jaki jest stan sprawy waloryzacji przedwojennych polis asekuracyjnych zakładów ubezpieczeń b. państwa austrjackiego, a w szczególności, czy nastąpiła już ratyfikacja umowy państwa polskiego z rządem austrjackim w tej sprawie i czy możliwem jest uzyskanie wypłaty odnośnych polis.

W tej sprawie zaznaczyliśmy już wielokrotnie w odpowiedziach Redakcji, że **ratyfikacja odnośna jeszcze nie nastąpiła i wypłata na skutek tego nie może być uskuteczniona,** chyba przez poszczególne zakłady ubezpieczeń zaliczkowo, zależnie od ich dobrej woli.

Zwracamy też uwagę na dwa wyjaśniające pisma Ministerstwa Skarbu, Oddział państwowy Urząd Kontroli ubezpieczeń. W jednem z tych pism (z 9 lutego 1932 L. U. U. 25258/31) zaznaczono, że termin wznowienia rokowań z Austrją w sprawie waloryzacji przedwojennych umów ubezpieczeń na życie nie da się jeszcze ustalić, z przyczyn od rządu polskiego niezależnych. W drugiem piśmie z 8 listopada 1932 L. U. U. 3918/32 podano do wiadomości, że wznowienie rokowań odnośnych ulega zwłoce natury technicznej.

Rejestr skazanych.

Ogłoszono Rozporządzenie Ministra Sprawiedliwości z 25 maja 1934, poz. 478 Dz. U. o rejestrze skazanych. Wedle tego rozporządzenia **Min. Sprawiedliwości prowadzi rejestr skazanych,** zawierający wiadomości i prawomocnych wyrokach, a to na podstawie t. zw. **kart karnych,** sporządzanych przez sądy I instancji w wypadkach skazania za zbrodnię i występek. Rozporządzenie określa **tryb** sporządzania i przesyłania tych kart karnych do Ministerstwa, oraz przesyłania także innych przez sądy I instancji w wypadkach skazania skazanych o zarządzeniu wykonania zawieszonej kary, o warunkowem zwolnieniu, o zatarciu skazania i t. d. Normuje też to rozporządzenie wypadki, w których karty karne mają być **usuwane z rejestru** (np. w razie śmierci osoby skazanej, zatarcia skazania lub upływu pewnych terminów od daty wydania ostatniego wyroku, jako to: 50 lat dla skazanych w wieku do lat 20, 20 lat dla skazanych w wieku do lat 50 i t. d.). Z rejestru skazania **udzielane będą wiadomości** władzom i instytucjom państwowym, oraz organom samorządowym. Natomiast **osoba prywatna** może otrzymać z rejestru skazanych tylko zaświadczenie o własnem nienotowaniu, lub wykaz swych skazań. Taki wykaz skazań można wydać tylko w przypadkach uzasadnionych, jeżeli stwierdzono tożsamość osoby żądającej, lub jeżeli podpis jej jest uwierzytelniony. Do rozporządzenia dołączono **formularze,** dotyczące kart karnych, zawiadomień i t. d.

Utrata prawa żądania unieważnienia małżeństwa.

Wedle prawa b. dzielnicy austr. dopuszczalne jest unieważnienie małżeństwa z powodu **wadliwego ogłoszenia zapowiedzi,** w szczególności ogłoszenia nie w tej parafji, jaka ze względu na miejsce zamieszkania osób wstępujących w związek małżeński jest miejscowo właściwą. Zdarza się, iż przy udzielaniu odnośnych informacyj przez te osoby do protokołu przedślubnego dają one — jedna lub druga — **informacje mylne.** Pociąga to za sobą ten skutek, że nietylko ta osoba, która udzieliła owych mylnych informacyj, ale i druga strona, która ich **nie sprostowała,** nie ma następnie prawa dochodzić nieważności małżeństwa z powodu wadliwego głoszenia zapowiedzi, albowiem w ten sposób obie spowodowały takie wadliwe ogłoszenie.

Tak też orzeka Sąd Najwyższy w pewnym konkretnym sporze sądowym w wyroku z 19. X. 1932 III. I. Rw. 1903/32 (akta Sądu okr. w Przemyślu Cg. 38/31).

Prawo żony do nazwiska męża w razie rozwiązania małżeństwa.

W b. dzielnicy austrjackiej zostało rozwiązane małżeństwo przez unieważnienie, względnie rozwód. Czy w tym wypadku przysługuje żonie prawo do nazwiska męża?

W tym względzie wypowiedział się Sąd Najwyższy we wyroku z 17 października 1933 C. II. Rw. 1900/33 następująco: Prawo żony do nazwiska męża, a zarazem i obowiązek do noszenia tego nazwiska jest jednym ze skutków prawnych ważnie zawartego małżeństwa (§ 92 U. C.). Sytuacja ta jednak pod względem prawa i obowiązku ulega zmianie w wypadku **rozwiązania małżeństwa** wyrokiem sądowym. W wypadku takim ustaje przedewszystkiem obowiązek żony do dalszego noszenia nazwiska męża — ale nie ustaje prawo do tego nazwiska, jeśli je nabyła w dobrej wierze i rozwiązania małżeństwa nie zawiniła. W takim wypadku bowiem prawo to stało się jej dobrze nabytem prawem osobistem, którego wbrew swej woli pozbawioną być nie może. Niema zaś żadnego racjonalnego powodu do pozostawienia prawa do nazwiska męża przy żonie w wypadku unieważnienia lub rozwodu małżeństwa z jej wyłącznej winy. Dopuszczalność utraty tego prawa wynika z przepisów §§ 125 i 117 u. c., mających w niniejszym wypadku w drodze podobieństwa zastosowanie oraz w związku z przepisem § 43 u. c. Nie da się bowiem pogodzić z zasadą słuszności jako przewodnią zasadą prawa (§ 970 u. c.), by nazwisko męża, mimo jego sprzeciwu pozostało nadal przy żonie, która ponosi wyłączną winę rozwiązania małżeństwa i przez to samo nazwiska tego stała się niegodną.

Zmiana imienia.

Stan prawny w tym przedmiocie przedstawia się następująco:

A) **W b. zaborze austrjackim.**

Wedle rozporządzenia Rady Ministrów z r. 1921, poz. 234 Dz. U. dopuszczalną jest zmiana imienia w razie zmiany wyznania i sprawa tego rodzaju należy do zakresu działania wojewody.

Poza tem wyrokiem Najwyższego Trybunału Administracyjnego z 26 stycznia 1926, L. rej. 629/24. (O. S. P. VI. Nr. 51) wypowiedziano pogląd prawny, że na obszarze b. zaboru austrjackiego niema przepisu, stwarzającego przedmiotowe prawo domagania się zezwolenia za zmianą imienia, a jakkolwiek b. austrjackie władze administracyjne udzielały w praktyce zezwolenia na zmianę imion, opierając się na wyroku wiedeńskiego Trybunału Administracyjnego z 18. X. 1899 roku (zbiór Budwińskiego Nr. 13250), to praktyka ta sama przez się nie mogła jeszcze stworzyć dla stron prawa żądania zastosowania jej w każdym konkretnym wypadku. Z celu tak nazwiska, jak i imienia osoby wynika potrzeba ich stałości, a to w interesie publicznym. Niema natomiast żadnego przepisu uprawniającego do domagania się zezwolenia zmiany imienia. Zaznaczamy, że sprawa, której dotyczy powyżej przytoczony wyrok, miała za przedmiot prośbę Ryfki J o zamianę jej mienia: „Ryfka" na „Irena".

B) **W b. zaborze rosyjskim.**

Brak również przepisów, dozwalających zmiany imienia. Praktyka administracyjna nie stosuje też przez analogję ustawy o zmianie nazwisk do zmiany imion.

C) **W b. zaborze pruskim.**

1) O ile chodzi o **województwa poznańskie i pomorskie,** to zmiana imienia w b. zaborze pruskim za rządów pruskich opierała się na rozporządzeniu ministra Spraw Wewn. z 15 sierpnia 1898 (Dziennik Rozp. 191) oraz na rozporządzeniu Ministerstwa Spraw Wewn. z 26 kwietnia 1917 (Dziennik Rozp., str. 116).

2) O ile chodzi o **górnośląską część województwa śląskiego** opiera się zmiana imienia na rozporządzeniach Ministra Spraw Wewn. z 12 lutego 1920 (Dziennik Rozp., str. 74) oraz na rozporządzeniu Min. Sprawiedl. z 21 kwietnia 1920 (Dziennik Rozp., str. 166). Moc obowiązująca tych rozporządzeń była kwestjonowaną i potwierdzona następnie rozporządzeniem z mocą ustawy z 20 października 1920 (Preussische Gesetzsammlung, str. 515), które jednak nie obowiązuje na rzeczonym obszarze.

Są zdania reprezentowane w literaturze prawniczej, że rozporządzenie odnośnie województw: poznańskiego, pomorskiego i górnośląskiej części wojew. śląskiego, są ważne i obowiązują na danych obszarach prawnych Rzeczypospolitej.

Zaliczenie czasu do wysługi emerytalnej

w razie przejścia ze służby państwowej do prywatnej i odwrotnie.

Zdarza się nierzadko, że funkcjonarjusz państwowy lub zawodowy wojskowy po rozwiązaniu stosunku służbowego z Państwem a nie nabywszy jeszcze prawa do emerytury przechodzi do zatrudnienia, uzasadniającego obowiązek ubezpieczenia w instytucji ubezpieczającej albo odwrotnie, z takiego zatrudnienia, nie nabywszy prawa do świadczeń emerytalnych z danej instytucji przechodzi do służby państwowej. Ponieważ dla zapewnienia sobie prawa emerytalnych, płacił pracownik w jednym i drugim wypadku opłaty emerytalne względnie składki ubezpieczeniowe i w miarę upływu lat pracy zwiększała się u niego możliwość nabycia praw emerytalnych, przeto w razie wspomnianego przejścia z jednego stosunku służbowego do drugiego, groziłaby mu utrata zarówno uiszczonych opłat emerytalnych względnie składek jak też utrata owej możliwości policzenia odbytego okresu pracy do wysługi emerytalnej. W celu częściowego zapobieżenia temu, a zgodnie z zapowiedzią w art. 7 ustawy emerytalnej z r. 1923, poz. 160 z. U. z r. 1934 i z zastrzeżeniem zawartem w art. 120 rozporządzenia o ubezpieczeniu pracowników umysłowych z r. 1927 poz. 911 Dz. U. w brzmieniu rozp. z r. 1934 poz. 347 Dz. U., wydano Rozporządzenie Rady Ministrów z 28 maja 1934 poz. 480 Dz. U. o przekazywaniu składek emerytalnych.

Rodzaje przejścia pracownika z jednego zatrudnienia do drugiego.

Stosownie do tego co wyżej zaznaczono, rozróżnia rozporządzenie dwa rodzaje przejścia pracownika z jednego zatrudnienia do drugiego.

A) Jeśli pracownik, który jako funkcjonarjusz państwowy lub zawodowy wojskowy pełnił stałą służbę państwową i po rozwiązaniu jego stosunku służbowego z Państwem przeszedł do zatrudnienia uzasadniającego obowiązek ubezpieczenia w instytucji ubezpieczeniowej.

B) Jeśli pracownik, który pozostawał w zatrudnieniu uzasadniającem obowiązek ubezpieczenia lub płacenia składek w instytucji ubezpieczeniowych emerytalnych bądź dobrowolnie opłacał składki emerytalne w instytucji ubezpieczeniowej po rozwiązaniu z nim stosunku pracowniczego przeszedł do stałej służby państwowej jako funkcjonarjusz państwowy lub zawodowy wojskowy.

Istota zarządzenia.

Istota zarządzenia unormowanego rozporządzeniem polega w tem:

1) że następuje **przekazanie opłat** względnie **składek emerytalnych,** a to:

T. S. L. pracuje nad wytworzeniem nowego typu obywatela, świadomego celów Państwa i stosunku własnego do Rzeczypospolitej. *Dobry obywatel jest źródłem mocy Państwa.*

a) w wypadku pod A) przez Skarb Państwa, w szczególności przez właściwą władzę skarbową tej instytucji ubezpieczeniowej, w której pracownik jest względnie ostatnio był ubezpieczony;

b) w wypadku pod B) przez instytucję ubezpieczającą właściwej władzy skarbowej.

2) że następuje zaliczenie pewnego poprzedniego okresu do wysługi emerytalnej, a to:

a) w wypadku pod A) instytucja ubezpieczeniowa zalicza w całości do wysługi emerytalnej (miesięcy składkowych) **czas, za który Skarb Państwa powinien przekazać składki** i ów czas nie może być uważany za przerwę w zatrudnieniu, któraby w myśl przepisów danej instytucji ubezpieczającej pozbawiała pracownika prawa do świadczeń emerytalnych lub ograniczała ich wysokości;

b) w wypadku pod B) **czas, za który Skarbowi Państwa powinny być przekazane składki,** zalicza się do wysługi emerytalnej, o ile ustawa nie stanowi inaczej, zaś pracownicy, co do których instytucja ubezpieczeniowa odmawia przekazania składek z powodu nieopłacenia za pewien okres składek emerytalnych ubezpieczeniowych mogą bądź opłacić te składki w danej instytucji ubezpieczającej, bądź wpłacić właściwej władzy skarbowej sumę, którą przekazałaby dana instytucja, gdyby składki były opłacane we właściwym czasie.

Okres za jaki mają być przekazane składki.

I. W wypadku pod A) władza skarbowa **przekazuje** składki:

1) za wszystkie okresy służby stałej pełnionej po dniu 31 grudnia 1927;

2) za te okresy, za które pobrała opłaty emerytalne w myśl art. 84 ustęp 1, art. 98 lub 101 ustęp 3 ustawy emeryt., albo w myśl art. 37 punkt 2, art. 38 b) art. 50 ust. 2 c) lub art. 105 ustęp 3 tej ustawy w brzmieniu obowiązującem przed wejściem w życie rozp. nowelizującego z r. 1933 poz. 668 Dz. U.;

3) sumy otrzymane poprzednio przez Skarb Państwa na rzecz danego pracownika od instytucyj ubezpieczających.

Nie przekazuje składek:

a) za okresy służby, które nie podlegają zaliczeniu do wysługi emerytalnej w myśl art. 38 b) i art. 51 a), b), c) ustawy emeryt.,

b) za okresy wymienione wyżej pod l. 2, jeśli w tych okresach pracownik był ubezpieczony w ZUPU, w którym to wypadku opłaty emerytalne zwraca pracownikowi.

II. W wypadku pod B) należy rozróżnić jaki zakład ubezp. wchodzi w grę, mianowicie:

a) ZUPU **przekazuje** składki za zaliczalne do ubezpieczenia okresy po dniu 31 grudnia 1927;

b) inne instytucje ubezpieczające przekazują składki za cały czas pracy umysłowej opłaconej składkami emerytalnemi (ubezpieczeniowemi) bez względu na przerwy w służbie lub pracy;

c) zarówno ZUPU jak i inne instytucje ubezpieczające przekazują również sumy otrzymane poprzednio na rzecz danego pracownika od Skarbu Państwa lub innych instytucyj ubezp.

Te inne instytucje **nie przekazują** składek za czas, za który składki zostały już poprzednio przekazane Skarbowi Państwa lub innej instytucji ubezpieczającej.

Wysokość sum przekazywanych.

I. W wypadku pod A) władza Skarbowa przekazuje sumy wynoszące 8 proc. płacy podstawowej właściwej dla każdego miesięcznego uposażenia służbowego, a płacę podstawową oblicza się według przepisów rozporządzenia o ubezp. pracowników umysł. obowiązujących w czasie przekazania.

II. W wypadku pod B) należy rozróżnić jaki zakład ubezp. wchodzi w grę, mianowicie:

a) ZUPU przekazuje sumy obliczone według zasad zawartych w rozp. o ubezp. prac. umysł., a odnoszących się do przekazywania składek;

b) inne instytucje ubezpieczające przekazują sumy wynoszące 8 proc. płacy podstawowej.

Obowiązek zatrudniania inwalidów w przedsiębiorstwach.

Rozporządzeniem Prezydenta Rzplitej z 28 października 1933, poz. 669 Dz. U. zmieniono niektóre przepisy ustawy o zaopatrzeniu inwalidzkiem z r. 1932, poz. 238 Dz. U.

Rozporządzenie to zawiera w szczególności zmianę przepisów o obowiązku zatrudniania inwalidów przez pracodawców w przemyśle, handlu, rolnictwie i komunikacji.

Wedle art. 59 Ustawy inwalidzkiej w odnośnem nowem brzmieniu, pracodawcy w przemyśle, rolnictwie, handlu i komunikacji obowiązani są zatrudniać na każde 50 robotników i pracowników jednego inwalidę, na każde 100 robotników i pracowników 3 inwalidów, od 15% do 65% ogólnej utraty zdolności zarobkowej. Temu obowiązkowi podlegają również pracodawcy, prowadzący roboty sezonowe, budowlane, ziemne, brukarskie, drogowe, kolejowe, wodne (budowlane regulacyjnej oraz meljoracyjne.

Wspomniane rozporządzenie wprowadza też jako art. 59a) ustawy inwalidzkiej przepis, który ogranicza możliwość rozwiązania umowy z winy pracownika-inwalidy. Mianowicie pracodawca może rozwiązać umowę o pracę z winy inwalidy tylko w przypadkach, przewidzianych art. 32 rozporządzenia o umowie pracy pracowników umysłowych z r. 1928, poz. 323 Dz. U., t. j. w przypadkach, uprawniających pracodawcę do niezwłocznego rozwiązania umowy bez wypowiedzenia (np. w razie niestawienia się pracownika do pracy wskutek nieszczęśliwego wypadku, lub choroby w ciągu więcej niż 3 miesiące, w razie nadużycia zaufania pracodawcy, w razie obrazy pracodawcy lub przełożonych i t. d.) oraz w art. 18 rozporządzenia o umowie pracy robotników z r. 1928, poz. 324 Dz. U. t. j. w przypadkach, uprawniających pracodawcę do niezwłocznego rozwiązania umowy bez wypowiedzenia (np. w razie niestawienia się robotnika do pracy dłużej niż przez 3 dni zrzędu lub ogółem więcej niż przez 6 dni, w razie czynnej znieważki lub ciężkiej obrazy pracodawcy lub przełożonych i t. d.).

Odnośne przepisy obowiązują od 1-go kwietnia 1934.

Niema domu kulturalnego bez Światowida

Okres wyczekiwania dla świadczeń
z powodu braku pracy pracownika umysłowego.

Jak długi jest obecnie okres wyczekiwania, t. j. okres czasu potrzebny do tego, by pracownik umysłowy, który stracił pracę, **mógł domagać się świadczeń ustawowych** z powodu braku pracy?

Wedle art. 16 rozp. o ubezpieczeniu prac. umysł. z r. 1927, poz. 911 Dz. U. w brzmieniu rozp. z r. 1933, poz. 394 Dz. U. **okres** ten wynosi **12 miesięcy składkowych,** t. j. w myśl art. 111 tego rozp. miesięcy kalendarzowych pozostawania w zatrudnieniu, uzasadniającem obowiązek ubezpieczenia, bez względu czy składka została opłacona czy nie. Znaczy to, że jeżeli pracownik umysłowy stracił pracę, a nie pozostawał w pracy uzasadniającej obowiązek ubezpieczenia przez 12 miesięcy, nie nabył on prawa do świadczeń z powodu braku pracy.

Wydalenie ze służby w okresie wypowiedzenia.

Pracownik umysłowy, który otrzymał wypowiedzenie umowy pracy trzymiesięczne spełnił w tym okresie wypowiedzenia czyn, uzasadniający wedle rozp. o umowie pracy pracowników umysłowych natychmiastowe wydalenie go ze służby, albo w tym czasie wyszedł na jaw tego rodzaju czyn, chociażby dawniej popełniony.

Czy w takim wypadku dopuszczalnem jest natychmiastowe wydalenie tego pracownika w owym okresie wypowiedzenia?

Jest dopuszczalne. Albowiem niema słusznej przyczyny, któraby nie uzasadniała zastosowania w takim wypadku w pełnej mierze art. 32 wspomnianego rozp. uprawniającego pracodawcę w pewnych wypadkach do natychmiastowego wydalenia pracownika ze służby.

Tak też orzekł Sąd Najwyższy we wyroku z 12 marca 1933 III. I. Rw. 98/32.

Zwrot składek ubezpieczeniowych dla pracownicy umysłowej wychodzącej zamąż.
Zmiana ustawodawcza.

Wedle art. 68 rozp. o ubezp. pracowników umysłowych osoba płci żeńskiej, która, będąc zatrudniona jako pracownica umysłowa, po opuszczeniu zatrudnienia wyszła zamąż lub po zawarciu małżeństwa opuściła zatrudnienie, **ma prawo** w razie ziszczenia się pewnych ustawowo określonych warunków **żądać zwrotu** części uiszczonych **składek** na świadczenia emerytalne, przypadającej w myśl tego rozporządzenia od pracownika. Szczegóły dotyczące tego prawa podaliśmy w Nr. 11 „Kurjera Prawniczego" z r. 1932 i poza tem kilkakrotnie.

Ustawą z r. 1934, poz. 347 Dz. U. wprowadzono w tym przedmiocie dwie ważne zmiany. Mianowicie:

1) Dotychczas jednym z warunków tego zwrotu było, by opuszczenie zatrudnienia przez daną pracownicę nastąpiło w ciągu roku po zawarciu małżeństwa. Wspomnianą ustawą przedłużono ten okres do dwóch lat.

2) Dotychczas miała prawo odnośna pracownica do zwrotu całej tej części uiszczonych składek na świadczenia emerytalne, która przypadała wedle rozporządzenia od niej jako od pracownicy. Wspomnianą ustawą zmieniła to prawo wten sposób, że ma ta pracownica prawo do zwrotu „50% uiszczonych składek na świadczenia emerytalne". Może powstać wątpliwość, czy rozporządzenie ma na myśli 50 procent składek uiszczonych tylko przez pracownicę (nie przez pracodawcę), czy składek uiszczonych przez pracownicę i pracodawcę, bo w przeciwieństwie do dawnego brzmienie tego wyraźnie nie zastrzega.

Jakich inkasentów należy uważać za pracowników umysł.?

Za pracowników umysłowych w rozumieniu art. 2 punkt 6 rozporządzenia o umowie pracy pracowników umysłowych, poz. 323 Dz. U. z r. 1928 oraz w myśl art. 3 punkt 6 rozporządzenia o ubezpieczeniu pracowników umysłowych, poz. 911 Dz. U. z r. 1927, należy uważać tych inkasentów:

a) którzy obliczają należności, wystawiają rachunki, inkasują należności, wystawiają pokwitowania oraz sporządzają wykazy dzielnicowe lub okresowe zainkasowanych należności, lub

b) którzy chociaż otrzymują gotowe rachunki i kwity, jednakże upoważnieni są przez pracodawców do modyfikowania tych rachunków i kwitów, do rozkładania należności na raty oraz wogóle do układania się z dłużnikami co do spłaty należności.

Takie zapatrywanie prawne wyrażono w uchwale Międzydeparlamentarnej Komisji Interpretacyjnej przy Ministerstwie Opieki Społ. z 25 kwietnia 1933 Nr. Rad. 9-5-33 (Przegl. Ubezp. VIII str. 327).

Silna Flota Morska — to Silne i Bogate Państwo

Zapisujcie się na członków Ligi Morskiej i Kolonialnej!

Spółdzielnie.

Obwieszczeniem Ministra Skarbu z 16. VI. 1934, poz. 495 Dz. U. ogłoszono jednolity tekst Ustawy z 28 października 1920. poz. 73 Dz. U. o spółdzielniach, to znaczy z uwzględnieniem zmian. wprowadzonych Ustawami z r. 1923. poz. 1119 Dz. U. i z r. 1934, poz. 342 Dz. U.

Najważniejsze zasady tej ustawy są następujące:

Za spółdzielnię uważa się zrzeszenie nieograniczonej liczby osób o zmiennym kapitale i składzie osobowym, mające na celu podniesienie zarobku lub gospodarstwa członków przez prowadzenie wspólnego przedsiębiorstwa.

Do założenia spółdzielni potrzeba zgłoszenia i wciągnięcia statutu spółdzielni do rejestru spółdzielni oraz oświadczenia Rady Spółdzielczej lub związku rewizyjnego, stwierdzającego, że celowość założenia spółdzielni oraz jej zamierzenia gospodarcze ujawnione w statucie, nie nasuwają podejrzeń. Z chwilą rejestracji staje się ona osobą prawną.

Spółdzielnię uważa się za handlującego w rozumieniu prawa handlowego i zasadniczo podlega spółdzielnia przepisom prawa handlowego.

Spółdzielnia musi mieć **statut** o określonej ustawowo treści. **Firma spółdzielni** nie może zawierać nazwisk członków, a ma zawierać dodatek: „Spółdzielnia" lub przymiotnik „Spółdzielczy" oraz oznaczenie siedziby i rodzaju odpowiedzialności (odpowiedzialność udziałami, lub ograniczoną lub nieograniczoną). Zarząd spółdzielni **zgłosić** winien także jej **oddział** do Sądu rejestrowego, w którego okręgu oddział ten się znajduje.

Członkiem spółdzielni może być każda osoba fizyczna lub prawna, o ile statut nie stanowi inaczej. Zasadniczo musi spółdzielnia liczyć conajmniej 10-ciu członków, a jeśli członkami w myśl statutu mogą być wyłącznie osoby prawne — conajmniej 3-ch członków. Członkowie odpowiadają za zobowiązania spółdzielni zadeklarowanemi udziałami. Oprócz tego ponoszą odpowiedzialność dodatkową, o ile ją ustanowi statut. Odpowiedzialność może być **nieograniczona** (całym majątkiem) lub **ograniczona** do wysokości, oznaczonej w statucie w stosunku do udziału. Członek odpowiada także za zobowiązania spółdzielni przed jego przyjęciem zaciągnięte. **Udziały** muszą być jednakowej wysokości. Wysokość udziału, wpłaty na udział i czas ich dokonywania określi statut. Każdy członek musi zadeklarować przynajmniej jeden udział. Przystępujący do spółdzielni winien podpisać oświadczenie deklaracyjne o pewnej w ustawie określonej treści. Członek winien wpłacić w gotówce udział, stosownie do postanowień statutu.

Każdy członek może najpóźniej na sześć miesięcy przed rozwiązaniem spółdzielni **wystąpić** z niej za pisemnem wypowiedzeniem, które należy dokonać w terminie, w statucie oznaczonym, a w braku odpowiedniego postanowienia statutu — conajmniej na trzy miesiące przed końcem roku obrachunkowego.

Członka zmarłego przed rozwiązaniem spółdzielni uważa się za występującego z końcem tego roku obrachunkowego, w którym śmierć nastąpiła. **Wykluczenie** członka może nastąpić przed rozwiązaniem spółdzielni z przyczyn i w sposób wskazany w statucie.

Udział byłego członka **wypłaca się** na podstawie zatwierdzonego bilansu tego roku, z którego końcem członek przestał należeć do spółdzielni. **Udziały są niezbywalne** i nie mogą być oddawane w zastaw.

Zarząd spółdzielni winien prowadzić rejestr członków. Członek, względnie jego spadkobiercy mają prawo żądać, aby zarząd wpisał zgodnie z prawdą do rejestru wypowiedzenie, śmierć lub wykluczenie. Zarząd winien wydać każdemu członkowi na żądanie **odpis statutu** z wszelkiemi zmianami i uzupełnieniami za zwrotem kosztów.

Władzami czyli **organami spółdzielni** są: Zarząd, Rada Nadzorcza i Walne Zgromadzenie. W ustawie określono ustrój tych władz i ich zakres działania.

Zarząd spółdzielni winien **prowadzić księgi** i **rachunki** tak, jak handlujący, którego prawo do tego zobowiązuje. W ustawie podano zasadnicze dane w przedmiocie prowadzenia tej rachunkowości, w szczególności zaś bilansu rocznego.

W każdej spółdzielni przynajmniej raz na rok winna być dokonana **rewizja**. Dokonują ją związki lub spółdzielnie, którym Minister Skarbu przyzna prawo rewizji czyli t. zw. związki rewizyjne. Celem dokonania rewizji spółdzielnie mogą łączyć się w związki. Związkowi może przyznać Minister Skarbu prawo dokonywania rewizji.

Zmiana statutu spółdzielni wymaga uchwały walnego zgromadzenia, a uchwałę taką winien zarząd **zgłosić** niezwłocznie do Sądu rejestrowego.

Rozwiązanie spółdzielni następuje albo skutkiem upływu czasu, na który spółdzielnię utworzono, albo skutkiem zmniejszenia się liczby członków poniżej pewnej normy, albo z mocy orzeczenia sądowego, jeżeli działalność spółdzielni wykazuje poważne uchybienia przeciw prawu lub statutowi, albo skutkiem ogłoszenia upadłości, albo skutkiem zgodnych uchwał, oddanych na dwóch kolejno po sobie następujących zgromadzeniach w odstępie conajmniej dwóch tygodni. O ile nie zachodzi upadłość, zarząd **zgłosi** bezzwłocznie rozwiązanie do rejestru. Po rozwiązaniu nastąpi **likwidacja,** o ile nie zachodzi upadłość. W ustawie unormowano szczegółowo tryb likwidacji. W ustawie podano pewne szczególne postanowienia, dotyczące postępowania upadłościowego spółdzielni.

Spółdzielnia może **połączyć się** z inną spółdzielnią na podstawie uchwały walnych zgromadzeń, łączących się spółdzielni, co należy **zgłosić** do rejestrów, łączących się spółdzielni. Skutkiem połączenia majątek czynny przechodzi na spółdzielnię przejmującą.

Celem spółdziałania z rządem w zakresie spraw spółdzielczych, istnieje **Państwowa Rada Spółdzielcza** przy Ministerstwie Skarbu o pewnym, w ustawie określonym zakresie działania.

Sąd rejestrowy ma prawo **zmuszać karami** porządkowemi od 10 do 200 zł członków organów spółdzielni, a w pierwszym rzędzie zarządu do uskuteczniania pewnych czynności, do których w myśl ustawy są obowiązani, względnie także karać ich w razie niedopełnienia pewnych obowiązków. Ponadto ustanowiono w ustawie **karalność sądową za pewne naruszenia przepisów ustawy** względnie za pewne czynności niekorzystne dla spółdzielni.

Rozporządzeniem Ministra Sprawiedliwości z 25. VI. 1934. poz. 504 Dz. U., wprowadzono przepisy, dotyczące urządzenia i trybu prowadzenia przez sąd rejestru spółdzielni. Zasadniczo stosują się do tego rejestru przepisy o rejestrze handlowym, z pewnemi uzupełnieniami.

Ratuj pamiątki narodowe! Złóż datek na budowę **Muzeum Narodowego w Krakowie**
P. K. O. Nr. 400.100

Pośmiertne po funkcjonarjuszu państw. lub zawod. wojskowym.

Wedle art. 78 ustawy emeryt. w brzmieniu noweli z r. 1932, poz. 239 Dz. U. w razie śmierci emeryta należy się **wdowie,** która pozostawała z nim w wspólności małżeńskiej, niezależnie od zaopatrzenia względnie odprawy pośmiertne. Wynosi ono **trzymiesięczne uposażenie,** pobierane ostatnio przez zmarłego.

Pod temi samemi warunkami w tej samej wysokości należy się pośmiertne w razie śmierci funkcjonarjuszki w stanie spoczynku — **wdowcowi.**

W braku wdowy względnie wdowca, uprawnionych do pośmiertnego, należy się ono w tej samej wysokości niepodzielnie **dzieciom ślubnym, uprawnionym i pasierbom** zmarłego, o ile zmarły je utrzymywał.

W braku wyżej wymienionych członków rodziny może zwrócić udowodnione koszty leczenia i pogrzebu do wysokości pośmiertnego **innym krewnym lub osobom postronnym,** jeżeli zmarły nie pozostawił majątku ruchomego lub nieruchomego, wystarczającego na pokrycie tych kosztów.

Do uposażenia, które — jak zaznaczono wyżej — stanowi podstawę dla określenia wysokości pośmiertnego, nie wlicza się **dodatku mieszkaniowego.** Albowiem wynika z art. 3. 4. 10 ust. uposażeniowej z r. 1923, poz. 924 Dz. U., że ten dodatek nie wchodzi w ramy uposażenia, lecz stanowi odrębny dodatek, do którego „mają prawo funkcjonarjusze państwowi i wojskowi zawodowi" oprócz uposażenia, określonego w art. 3. 4 ustawy uposażeniowej.

Zlecenie w rozporządzeniu ostatniej woli.

Wpewnem rozporządzeniu ostatniej woli wyraziła spadkodawczyni, **iż prosi swe generalne sukcesorki,** by spełniły jej i jej męża życzenie, **aby pamiątki,** które przeznaczyła w osobnem piśmie dla swoich ukochanych osób **im wydały.** Powstała wątpliwość, czy tego rodzaju życzenie w razie niespełnienia go należy uznać wedle prawa dzielnicy poaustrjackiej za **warunek rozwiązujący** skuteczność rozporządzenia ostatniej woli odnośnie do tych sukcesorek.

Sąd Najwyższy orzekł, że nie jest to tego rodzaju warunek rozwiązujący, lecz jedynie **nieobowiązujące prawnie te sukcesorki życzenie osoby,** która sporządziła rozporządzenie ostatniej woli, a to w myśl § 711 poaustrjackiej ustawy cywilnej, który postanawia, że jeśli spadkobierca wyraził wprawdzie cel, na jaki przeznacza spuściznę, ale nie uczynił wypełnienia tego celu obowiązkowem, nie można osoby obdarzonej zmusić do użycia spuścizny na ten cel. Wprawdzie w sferze inteligencji wyższej, do której zmarła należała wyrażenia „proszę", „życzę sobie" są tylko formą grzeczności towarzyskiej, a oznaczają faktycznie zlecenie, względnie rozkaz, jednak nie można nadać tym słowom znaczenia zlecenia pod warunkiem rozwiązującym z § 709 poaustrjackiej u. c., wedle którego w razie niewykonania zlecenia ten, komu spuściznę przeznaczono z tem zleceniem ją traci, bo w takim razie brakłoby odpowiednich słów do wyrażenia przez osobę, sporządzającą rozporządzenie ostatniej woli, nieobowiązującego dziedzica życzenia z § 711 u. c.

Orzeczenie Sądu Najwyższego z 9. II. 1933. III. I. Rw. 2689/32 (akta sądu okr. w Krakowie Cg. J. d. 309/31).

O f e r t a.

Znaczenie. — Moc obowiązująca. — Skutki prawne.

Umowy dwóch lub więcej osób czyli t. zw. stron są najpowszechniejszem i najczęstszem źródłem **zobowiązań,** t. j. tego rodzaju stanów prawnych, iż jedna strona jest obowiązana na rzecz drugiej strony do pewnego świadczenia, mianowicie do dania, czynienia, nieczynienia, zaprzestania lub znoszenia. Wstępem do zawarcia umowy bywa w regule **oferta.**

Przepisy prawne o ofercie są zawarte w art. 63—73 kodeksu zobowiązań.

Co to jest oferta?

Oferta jestto oświadczenie osoby, złożone drugiej osobie, iż chce z nią zawrzeć umowę, np., że chce jej pożyczyć pewną kwotę pieniężną, że chce jej sprzedać pewien grunt, że zapłaci jej tytułem odszkodowania pewną sumę.

Kiedy oferta ma znaczenie prawne?

Oferta ma znaczenie prawne, w szczególności wywołuje prawne skutki, jeżeli oferta obejmuje istotne postanowienia zawrzeć się mającej umowy.

Jak się ma zachować ten, któremu ofertę uczyniono?

Ten, któremu ofertę uczyniono, czyli t. zw. **oblat** może: 1) albo **odpowiedzieć** na ofertę, albo **nie odpowiedzieć.** W pierwszym wypadku może: a) albo ofertę **w całości przyjąć,** b) albo **ofertę w całości nie przyjąć,** c) albo ofertę **przyjąć częściowo,** w szczególności z pewnemi zmianami. Jeżeli oferty nie chce przyjąć **nie ma obowiązku odpowiadać.** Tylko w stosunkach handlowych istnieje pod pewnemi warunkami obowiązek odpowiedzi na ofertę, nawet jeżeli oblat nie chce przyjąć oferty. Mianowicie: jeżeli kupiec, którego przedsiębiorstwo obejmuje załatwianie cudzych interesów, otrzymuje ofertę do załatwienia takiego interesu od osoby, z którą pozostaje w stałych stosunkach handlowych, obowiązany jest do bezzwłocznej odpowiedzi; jego milczenie uważa się za przyjęcie oferty.

Wobec tego, że w zasadzie oblat nie ma obowiązku odpowiedzi, jeżeli nie przyjmuje oferty, stosować należy tę zasadę także do częstych w życiu przypadków, gdy ktoś (w szczególności jaka firma) **nadsyła towar** (książki, czasopisma, losy) **bez zamówienia.** Jestto oferta, połączona z antycypowanem wykonaniem umowy w przypuszczeniu, że przez przyjęcie towaru umowa będzie zawarta. Otrzymujący w takim wypadku **nie ma obowiązku** ani odpowiedzi, ani odsyłania przedmiotu. Jeżeli odeszle jestto uprzejmość nadobowiązkowa.

Jak należy postąpić w celu przyjęcia oferty?

1) Jeżeli — jak to jest regułą — zawiadomienie o przyjęciu **oferty jest potrzebne,** to oblat winien, chcąc, by umowa nastąpiła, udzielić oferentowi, t. j. temu, który ofertę uczynił, odpowiedzi, to znaczy, winien zawiadomić tego, który ofertę uczynił, t. j. oferenta, że ofertę przyjmuje. Wymogiem skuteczności tego zawiadomienia jest, by nastąpiło **w pewnym terminie.** Mianowicie:

1) Jeżeli oferent **oznaczył termin** do odpowiedzi — powinien oblat złożyć oświadczenie przyjęcia przed upływem oznaczonego terminu.

2) Jeżeli oferent **nie oznaczył terminu** do odpowiedzi — należy rozróżnić: a) Jeżeli ofertę uczyniono w obecności oblata albo bezpośrednio zapomocą telefonu, lub

innego środka porozumiewania się na odległość — to oblat winien ofertę przyjąć natychmiast. b) jeżeli ofertę uczyniono w inny sposób — to oblat winien przyjąć ofertę bez nieuzasadnionej zwłoki.

II) Jeżeli **zawiadomienie o przyjęciu oferty nie jest potrzebne,** dlatego, że albo oferent żąda niezwłocznego wykonania umowy, albo zgodnie z treścią oferty, albo zgodnie z zwyczajem — to za przyjęcie, a zarazem zawarcie umowy uważa się, skoro druga strona w czasie właściwym. t. j. w terminie jak wskazano pod 1) przystąpi do wykonania oferty, np. bankier wykonał polecenie zakupna lub sprzedaży efektów u niego złożonych, księgarz nadesłał zamówienie książki, zamówiony fjakier podjechał wczas.

Jak się ma zachować oferent po złożeniu oferty?

Oferent, złożywszy ofertę, jest nią **związany.** Mianowicie:

I) Jeżeli — jak to jest regułą — **zawiadomienie o przyjęciu oferty jest potrzebne,** jest oferent związany zależnie od terminu, mianowicie:

1) Jeżeli oferent **oznaczył termin,** to jest ofertą związany aż do upływu oznaczonego terminu.

2) Jeżeli oferent **nie oznaczył terminu,** to: a) w wypadku wyżej pod I. 2 a) przedstawionym, oferta przestaje wiązać. jeżeli nie będzie przyjęta natychmiast; b) w wypadku wyżej pod I. 2 b) przedstawionym oferta przestaje wiązać po upływie czasu, w jakim oferent mógł w zwykłym toku czynności otrzymać odpowiedź, wysłaną bez nieuzasadnionej zwłoki.

II) Jeżeli **zawiadomienie o przyjęciu oferty nie jest potrzebne,** jak w wypadku wyżej pod II. przedstawionym, jest oferent związany, do chwili wykonania umowy przez oblata.

Jaki jest skutek przyjęcia oferty?

Jeżeli oblat ofertę przyjął i odpowiedź nadeszła w czasie właściwym (jak wyżej) do oferenta, względnie w czasie właściwym oblat ofertę wykonał — to **uważa się umowę** stosownie do treści oferty **za zawartą.** Istnieje jednak pewien wyjątek. mianowicie: Jeżeli wprawdzie odpowiedź nadeszła do oferenta w czasie spóźnionym, jednak była wysłana w czasie właściwym (więc np. oferta posłana koleją spóźniła się z powodu katastrofy kolejowej), to mimoto oferent jest związany ofertą, czyli umowę uważa się za zawartą, a **nie chcąc być związany, musi niezwłocznie,** po nadejściu odpowiedzi, **zawiadomić,** że odpowiedź nadeszła z opóźnieniem i że **umowa nie została zawartą.**

Czy można ofertę lub odpowiedź na ofertę odwołać?

Można, ale takie odwołanie ma tylko wtedy skuteczność, to znaczy odwołana oferta, względnie odwołana odpowiedź traci moc, jeżeli zawiadomienie o odwołaniu doszło do drugiej strony albo przed otrzymaniem oferty względnie odpowiedzi, albo jednocześnie z otrzymaniem.

Jaki wpływ na ofertę lub jej przyjęcie ma śmierć lub utrata do działań prawnych osoby.

Oferta lub przyjęcie oferty nie tracą mocy wskutek tego, że osoba, która takie oświadczenie złożyła, zmarła albo utraciła zdolność do działań prawnych **przed zawarciem umowy** (nie później) chyba, że co innego wynika bądź z woli stron, bądź z natury rzeczy.

Jakie znaczenie ma przyjęcie oferty częściowe?

Jeżeli oblat chce ofertę przyjąć tylko częściowo, t. j. pod zmienionemi lub nowemi warunkami, poczytuje się to za **nową ofertę,** t. j. do odnośnego oświadczenia mają zastosowanie przepisy tak, jakby to była oferta oblata.

Jakie znaczenie mają publiczne ogłoszenia?

Ogłoszenia, reklamy, cenniki i wszelkiego rodzaju wiadomości, o podaży i popycie, skierowane do ogółu lub do poszczególnych osób (np. ogłoszenie, że się ma mieszkanie do wynajęcia) uważa się w razie wątpliwości nie za ofertę, lecz za **zaproszenie do rozpoczęcia rokowań.** Jeżeli ten, kto wystąpił z tego rodzaju zaproszeniem, odmawia zawarcia umowy bez usprawiedliwionego powodu, obowiązany jest do odszkodowania. Tylko w stosunkach handlowych zachodzi wyjątek, mianowicie: wystawienie towaru w miejscu sprzedaży na widok publiczny z oznaczeniem ceny uważa się za ofertę.

Obliczanie terminów.

Zdarza się często w życiu, że ktoś ma spełnić pewne świadczenie, np. zapłacić cenę kupna, zwrócić pożyczkę i t. p. w terminie, bądź oznaczonym w ustawie, bądź w umowie, a zdarza się też, że komuś przyznano pewne prawo na pewien oznaczony czas czyli termin, np. ktoś otrzymał urlop na miesiąc.

Jak w takich wypadkach należy obliczać odnośny termin?

O ile chodzi o stosunki prawne, co do których ma zastosowanie nowy polski **Kodeks Zobowiązań,** więc o zobowiązania, które powstały po 1 lipca 1934 r., mają zastosowanie do takiego obliczenia przepisy zawarte w art. 194—199 Kod. Zob.

Zasady prawne w tym względzie są następujące:

I. Jeżeli w treści oświadczenia woli lub ustawy ustanawiającej termin, jest podane jak się odnośny termin oblicza, to ta treść jest decydującą (art. 194 kod. zob.).

Przykład: W umowie podano, że zwrot pożyczki ma nastąpić w dniu 15 grudnia 1934 r. o godz. 10 rano.

II) Jeżeli w treści oświadczenia woli lub ustawy nie jest podane obliczenie, względnie w razie wątpliwości, stosuje się następujące przepisy:

1) Jeżeli termin jest oznaczony na dnie, to przy obliczaniu tego terminu każdy dzień liczy się od północy do północy, a jeżeli początkiem terminu obliczonego na dni jest pewne zdarzenie, nie uwzględnia się przy obliczaniu terminu doby, w ciągu której zdarzenie to zaszło. Przykład: Jeśli strony się umówiły, że ktoś ma zwrócić pożyczkę w trzy dni po wypowiedzeniu, a wypowiedzenie nastąpiło dnia 5 lipca, to owe trzy dni liczy się od północy z 5 na 6 lipca, a termin kończy się o północy z 7 na 8 lipca. W przypadku przedłużenia terminu, termin przedłużony biegnie od dnia następującego po upływie poprzedniego terminu. Przykład: Jeśli termin, którego ostatnim dniem był **10 maja** został przedłużony o 14 dni, to nowe obliczenie zaczyna się z dniem 11 maja.

2) Jeżeli termin jest oznaczony na tygodnie, miesiące lub lata, a jest wymaganą ciągłość terminu (bez przerw), to termin ten kończy się w dniu odpowiadającym nazwą (o ile chodzi o tydzień), lub datą (o ile chodzi o miesiące lub lata) początkowemu dniu terminu. Przykład: Jeżeli ktoś ma spełnić pewną czynność za trzy tygodnie od poniedziałku 8 października 1934, to termin ten kończy się z upływem trzeciego tygodnia w poniedziałek, czyli 29 października 1934. Jeżeli ktoś otrzymał urlop na miesiąc od 1 listopada 1934 r., to termin ten kończy się 1 grudnia 1934 r. Jeżeli koniec terminu przypada albo na niedzielę, albo na dzień ustawowo uznany za świąteczny, albo na dzień, w którym świadczenie nie może być spełnione wobec obowiązujących przepisów, to termin upływa w dniu następnym. Gdyby takiego dnia odpowiadającego nazwą względnie datą w ostatnim miesiącu nie było, to termin kończy się w ostatni dzień tegoż miesiąca. Przykład: Jeżeli ktoś otrzymał urlop 31 sierpnia 1934 r., to kończy mu się ten urlop 30 września 1934 r.

3) Jeżeli termin jest oznaczony na miesiące lub lata, a nie jest wymaganą ciągłość terminu, to miesiąc liczy się za pełne dni 30. rok za pełnych dni 365. Przykład: Jeżeli urlop udzielono na miesiąc, ale z przerwami, to w każdym razie urlop ten ma wynosić 30 dni.

Za środek miesiąca, niezależnie od ilości w nim dni, uważa się piętnasty dzień miesiąca. Termin półmiesięczny uważa się za równy piętnastu dniom.

Bądź nowoczesnym i podróżuj LOTEM
Bilety w biurach P. L. L. „LOT" w większych biurach podróży i u portjerów większych hoteli.

Terminy płatności podatków.

Przepisy wykonawcze o Ordynacji Podatkowej, zawarte w rozporządzeniu Ministra Skarbu z 19 września 1934, poz. 821 Dz. U. ustalają w § 82 następujące terminy płatności różnych rodzaji podatków:

Podatek gruntowy.

I. rata — do dnia 30 kwietnia.
II. rata — do dnia 30 listopada.

Podatek od nieruchomości w gminach miejskich oraz od niektórych budynków w gminach wiejskich.

I. rata — do dnia 30 kwietnia,
II. rata — do dnia 31 lipca,
III. rata — do dnia 31 października,
IV. rata — do dnia 31 stycznia następnego roku.

Podatek od lokali.

I. rata — do dnia 30 kwietnia,
II. rata — do dnia 31 lipca,
III. rata — do dnia 31 października,
IV. rata — do dnia 31 stycznia następnego roku.

Podatek od placów budowlanych.

I. rata — do dnia 30 kwietnia.
II. rata — do dnia 31 lipca,
III. rata — do dnia 31 października,
IV. rata — do dnia 31 stycznia następnego roku.

Podatek przemysłowy od obrotu.

a) Podatek ten ma być zapłacony do dnia 31 maja.

b) Zaliczki kwartalne na poczet podatku przemysłowego od obrotu mają być zapłacone:

za I. kwartał — do dnia 15 czerwca.
za II. kwartał — do dnia 15 sierpnia.
za III. kwartał — do dnia 15 października.
za IV. kwartał — do dnia 15 lutego następnego roku.

A) O ile chodzi o **Dział I.,** to:

a) podatek ten ma być zapłacony do dnia 15 września;

b) przedpłaty podatku dochodowego Działu I., które należą się w wysokości połowy kwoty, jaka przypada od zeznanego dochodu, powinny być uiszczone:

przez osoby fizyczne — do dnia 1 marca roku podatkowego,

przez osoby prawne — do dnia 1 czerwca roku podatkowego.

B) O ile chodzi o **Dział II.,** to:

a) zapłata rat z tytułu różnicy ma nastąpić:

I. rata — do dnia 15 kwietnia,
II. rata — do dnia 31 czerwca,
III. rata — do dnia 15 września,
IV. rata — do dnia 15 grudnia.

b) Od uposażeń służbowych, emerytur i wynagrodzeń za najemną pracę podatek dochodowy powinien być uiszczony w terminie 7 dni po upływie miesiąca kalendarzowego, w którym nastąpiła wypłata przez służbodawcę.

Osoby obowiązane do składania zeznań o dochodzie, które w wyznaczonym terminie zeznań nie złożą, powinny w terminie pod A) a) uiścić połowę podatku, wymierzonego za poprzedni rok podatkowy.

Nadzwyczajny podatek od niektórych zajęć zawodowych.

Ten podtaek ma być uiszczony w terminach płatności podatku dochodowego, jak wyżej pod A).

Podatek wojskowy.

O ile podatek wojskowy pobierany jest w formie dodatku do podatku dochodowego, powinien być uiszczony w terminach płatności podatku dochodowego jak wyżej pod A).

Polska Fabryka Ołówków
L. i C. HARDTMUTH-LECHISTAN S. A.
Kraków

Największa Fabryka Mydła w Polsce:

Przemysł Tłuszczowy

Schicht-Lever

Spółka Akc.

WARSZAWA
NOWY ZJAZD 1.

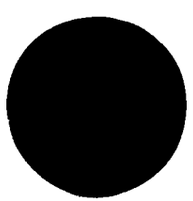

Sprzedaż na Warszawę:
Warszawa, Nowy Zjazd 1. Tel. 665-24.

1938

Niezawodnie działające,
niezniszczalne betonowe
n a s a d y
kominowe i wentylacyjne

FANKO

Usuwają zły ciąg komina i zadymianie!

PATENT POLSKI
Nr. 13360

Centrala:
Kraków, ul. Mikołajska 32
Telefon Nr. 145-20

Bezpłatnie wysyłamy prospekty
i udzielamy porady technicznej

Najlepszy przewodnik
dla kuracjuszy i turystów z całej Polski



to tygodniowy bezpłatny dodatek Ilustrowanego Kuryera Codziennego

KURYER TURYSTYCZNO-ZDROJOWY i KOMUNIKACYJNY

Najkorzystniejszy organ ogłoszeniowy dla uzdrowisk, miejsc kąpielowych, hoteli, pensjonatów, sanatorjów i wszelkich przedsiębiorstw turystycznych. Projekty kampanij prasowych, kosztorysy i egzemplarze okazowe dostarcza bezpłatnie

DZIAŁ PROPAGANDY I. K. C.
Kraków, Wielopole 1, Pałac Prasy

GARGOYLE
Mobiloil

MOBILOIL 1904

przodujący olej świata — zapewnia najwyższą sprawność, bezpieczeństwo ruchu oraz oszczędności.

Mobiloil VACUUM OIL COMPANY S. A.



PIERWSZA W POLSCE
WYTWÓRNIA SUCHARKÓW MORSZYŃSKICH

RUDOLFA JANOWSKIEGO

Lwów-Zamarstynów, ul. Zamknięta 3. / Tel. 36-59.

Zawiadamia P. T. Odbiorców i Konsumentów, że jedynie sucharki Morszyńskie jej Wytwórni odpowiadają ściśle wymogom nowoczesnej medycyny, gdyż są wyrabiane pod stałą kontrolą Lwowskiego Tow. Lekarskiego i przez to Tow. Lekarzy jakoteż i przez specjalistów zalecane są jako artykuł pierwszej potrzeby we wszystkich dolegliwościach związanych z trawieniem, jakoteż w czasie rekonwalescencji.

Wszelkie naśladownictwa nie dają żadnej rękojmy.
Proszę uważać na firmę i strzedz się naśladownictwa. 1442

Dział XV.
Turystyka-Zdrojowiska

13

SANATORJUM W BATOWICACH

POD KRAKOWEM **OTWARTE CAŁY ROK**

Zaburzenia układu nerwowego i przemiany materji, odzwyczajanie od narkotyków (alkohol, nikotyna, morfina, kokaina itp.), stany wyczerpania, kuracja tucząca i odtłuszczająca. Trzy oddzielne pawilony w rozległych ogrodach, na stoku południowym, najnowsze sposoby leczenia, kuchnia djetetyczna pod nadzorem lekarskim. Lecznica prowadzona jest przez uniwersyteckie siły lekarskie: nieustanna opieka lekarska i pielęgniarska, instalacja elektryczna, woda zimna i ciepła w pokojach, sygnalizacja świetlna, ogrzane korytarze, werandy otwarte i oszklone, kąpiele słoneczno-powietrzne.

Zgłoszenia do Zarządu Lecznicy: BATOWICE, poczta RACIBOROWICE.
Telefon: Kraków Nr. 137-30, 177-30, skrót telegraficzny: „SANBA" Kraków.

Papier niniejszy firmy: ...HANDLU PAPIERN. ...IDOWICZ, ...MPIŃSKI i S-KA WARSZAWA, ...MIELNA 43

Verte!

INŻ. STEFAN POLAŃSKI

AUTORYZOWANY INŻ. CYWILNY

RZĄDOWO UPOW. BUDOWNICZY
ZAPRZYSIĘŻONY BIEGŁY SĄDOWY

Przedsiębiorstwo robót
betonowych i żelbetowych

KRAKÓW, UL. ŚW. JANA L. 2
TELEFON Nr. 100-85

DZIAŁ XV.

TURYSTYKA-ZDROJOWISKA



Mobiloil

MOBILOIL

przodujący olej świata — zapewnia najwyższą sprawność, bezpieczeństwo ruchu oraz oszczędności.

VACUUM OIL COMPANY S. A.



Lokal Związku Uzdrowisk Polskich
w Warszawie, ul. Boduena 2

Po zdrowie
i na wywczasy
udawajcie się do
UZDROWISK
KRAJOWYCH

Wszystkie stacje klimatyczne i liczne zdrojowiska czynne są przez cały rok.

Informacyj udziela

ZWIĄZEK UZDROWISK POLSKICH

W WARSZAWIE, UL. BODUENA Nr. 2, m. 2. — TELEF. 5-30-38

Biuro czynne od 9-15·30
w soboty od g. 9-13·30



Uczestnicy Walnego Zjazdu Członków Związku Uzdrowisk Polskich, odbytego w kwietniu 1934 roku w Warszawie.

ODNOWY SIŁ DO PRACY
SZUKAJCIE
WE WŁASNYM KRAJU!

1915

Związek Uzdrowisk Polskich

jako rzecznik spraw swych członków oraz regulator stosunków uzdrowiskowych

Zadania swe Związek Uzdrowisk Polskich spełnia

1) przez zastępstwo i obronę interesów, dotyczących tak poszczególnych swych członków, jak i całokształtu życia uzdrowiskowego wobec Rządu i czynników prywatnych w kraju oraz poza jego granicami;

2) przez jaknajszerzej pojętą propagandę uzdrowisk polskich zapomocą wszelkich dostępnych środków, a więc prasy, informacyj ustnych, telefonicznych i pisemnych, ogłoszeń, radja, filmów, wystaw, odczytów, broszur, artykułów, przewodników — rozsyłanych do wszystkich lekarzy i szerokich warstw publiczności — plakatów, ulotek, fotografij, organizowania wycieczek lekarskich, akademickich i prasowych;

3) przez utrzymywanie stałego przyjaznego kontaktu z pokrewnemi instytucjami i zrzeszeniami, przedewszystkiem ze światem lekarskim i dziennikarskim;

4) przez ostatnio podjętą intensywną akcję, zainicjowaną przez Ministerstwo Opieki Społecznej, zmierzającą do stworzenia realnych podstaw powstania instytucji naukowo-doświadczalnej w postaci Instytutu Balneologicznego. W tym celu został opracowany zarys organizacji takiego Instytutu i powołany do życia Komitet Organizacyjny w osobach: pp. prezesa Z. U. P. Rajmunda Jarosza, prezesa Polskiego Towarzystwa Balneologicznego w Krakowie profesora dr. L. Korczyńskiego (który od lat kilku niestrudzenie w tej dziedzinie pracuje z konkretnemi rezultatami w postaci skrzętnie zebranego kapitału kilkudziesięciu tysięcy złotych), nacz. dr. Witolda Przywieczerskiego i dyrektorki biura Z. U. P. H. Minkiewiczowej. W opracowaniu jest statut wymienionego Komitetu Organizacyjnego, który będzie posiadał osobowość prawną;

5) przez pielęgnowanie poczucia łączności i solidarności wśród członków Związku w zakresie wspólnych spraw, powyższym ogólnikowym szkicem objętych.

Związek Uzdrowisk Polskich jako centralna instytucja, mająca swą siedzibę w pięknym, reprezentacyjnym lokalu stolicy, zrzesza wszystkie największe zdrojowiska (nie wyłączając państwowych), uzdrowiska i kąpiele polskiego wybrzeża morskiego, służąc z całkowitem oddaniem ich sprawom i broniąc skutecznie, często z wielkim nakładem energji i pracy interesów swych członków.

Wobec panującego kryzysu, który w sposób wysoce ujemny odbił się również i na dochodowości uzdrowisk, znuszając je do pokonywania wielkich trudności celem nieustannego podnoszenia poziomu urządzeń przy jednoczesnem dążeniu do uprzystępnienia cen za pobyt i kurację — zadania Związku Uzdrowisk Polskich niepomiernie wzrosły, a wdzięczne pole jego działania coraz szersze zatacza kręgi ,wymagając nieustannej czujności i wytężonej, odpowiedzialnej pracy.

Związek Uzdrowisk Polskich w myśl zasady „w jedności siła" ma dla swych członków podstawowe znaczenie — zwłaszcza, że jest jedyną ich zbiorową organizacją, do której czynniki miarodajne zwracają się po opinję we wszelkich sprawach, dotyczących przemysłu uzdrowiskowego i która przedstawicielom tej tak ważnej gałęzi gospodarstwa narodowego umożliwia na swym terenie stały wzajemny kontakt, celem uzgadniania postulatów i koordynowania dążeń do wspólnego celu, jakim jest wszechstronny rozwój polskich uzdrowisk.

Bogactwa lecznicze Polski.

Hasło uniezależnienia się pod względem leczniczym od zagranicy podnoszono już przed wojną i odwoływano się do patrjotyzmu lekarzy i społeczeństwa. Dziś apel do patrjotyzmu jest jeszcze bardziej uzasadniony, ale poprzedzić go możemy argumentami, których nam wówczas jeszcze czasami brakowało, a mianowicie wykazaniem istotnych postępów, jakie nasze uzdrowiska od owych czasów poczyniły i które leczenie się w kraju czynią równie skutecznem jak poza krajem. Pozostanie więc w kraju nie jest połączone z jakąkolwiek ofiarą z korzyści osobistych na rzecz dobra publicznego.

Krótki przegląd zasobów leczniczych Polski wyjaśni to zagadnienie w sposób rzeczowy.

Ciepły klimat wiosenny posiadamy w jarze Dniestru od Zaleszczyk po Okopy Św. Trójcy. Jednakowoż nie nauczyliśmy się jeszcze korzystać z niego w kwietniu i maju, które są tam bardzo ciepłe.

Zima wysokogórska stała się w całej Europie bardzo popularna, jako pora lecznicza i sportowa. Ale zbyt wielki nasz respekt dla alpejskich wyżyn ma za podstawę naiwny pogląd, jakoby wartość klimatu górskiego zależała tylko od znacznego wzniesienia nad poziomem morza. Tymczasem, naprawdę, wartość klimatu tego zależy od jego słoneczności i względnej suchości zimą. W każdem położeniu geograficznem na innej wysokości uzyskuje się takie korzystne warunki atmosfery. U nas, w Karpatach już na wysokości 700 metrów mamy świetne warunki atmosferyczne zimą, dzięki znacznie chłodniejszemu klimatowi i wielkiej odległości od ciepłych mórz, dających olbrzymie ilości pary wodnej. Siła promieniowania słonecznego w naszych Karpatach na wyżynach ponad 700 metrów nie ustępuje bynajmniej promieniowaniu w Alpach na wzniesieniach dwa razy większych.

Możemy więc mieć pełne zaufanie do wartości naszego górskiego klimatu i leczyć w nim wszelkie postacie gruźlicy, dychawicę oskrzelową, chorobę Basedowa, stany rekonwalescencji i t. p.

Klimat nadmorski, chłodniejszy, mamy latem u siebie. Dla kogo wody Bałtyku są zbyt chłodne, ma grzane kąpiele morskie na wybrzeżu polskiem w Gdyni, Orłowie, Hallerowie i Wielkiej Wsi.

GARGOYLE
Mobiloil

MOBILOIL

przodujący olej świata — zapewnia najwyższą sprawność, bezpieczeństwo ruchu oraz oszczędności.

VACUUM OIL COMPANY S. A.

1904

Kąpiele solankowe ciepłe mamy w licznych zdrojowiskach solankowych; mamy otwarte baseny do kąpieli i pływania w Ciechocinku, gdzie cieplica solankowa daje ogromne ilości ciepłej solanki, umożliwiając „stworzenie wewnętrznego ciepłego morza polskiego".

Z dziedziny **wód mineralnych** brak nam wód arsenowych, gorzkich prostych, wód radjoczynnych i cieplic obojętnych.

Ale czy są to naprawdę poważne braki?

Najsilniejsze zdrojowisko radjoczynne na świecie Jachymów (Joachimstal) w Czechach zawiodło nadzieje co do swego rozkwitu mimo rozgłosu, jaki rudy radonośne tej miejscowości przyniosły. Okazało się, że kąpiele takie działają przedewszystkiem tylko przez wdychanie emanacji, zaś picie tych wód musi być dawkowane bardzo ostrożnie i skąpo, gdyż uszkodzenia okazały się nierzadkie. Lecznictwo radowe poszło innemi drogami niż się spodziewano. Głównie stało się metodą, jakby chirurgiczną w leczeniu nowotworów, a w medycynie wewnętrznej znalazło zastosowanie we wziewalniach, jakich mamy kilka w Polsce (tak np. Inowrocław, Lubień Wielki pod Lwowem) i w postaci okładów z rudy radjoczynnej, który dowolną ilość wszędzie można nabyć po 100—120 zł za sztukę z prawie nieograniczoną trwałością. Zdrojowiska nasze są zaopatrzone w takie okłady.

Zdrojowiska arsenowe wiodą nikły żywot zagranicą. Farmakoterapja zastępuje zupełnie ich potrzebę. Wody gorzkie są artykułem aptecznym, ich zdroje urządzone są tylko na wywóz.

Cieplice obojętne nie są niczem osobliwem z punktu widzenia leczniczego.

Solanki zagraniczne są nam najzupełniej zbędne, mamy swoich dosyć do picia, wziewania i kąpieli. W klimacie górskim i nizinnym (Ciechocinek, Inowrocław, Goczałkowice, Jastrzębie, Rabka, Iwonicz, Rymanów, Druskieniki, Truskawiec, Delatyn, Busko, Solec i inne). Są wśród nich solanki lekkie i stężone, jadobromowe i siarczane, wapniowe i potasowe.

Urządzenia kąpielowe wziewalniane są zupełnie nowoczesne, tak np. wziewalnie w Ciechocinku, Inowrocławiu, Rabce i Iwoniczu-Sanatorjum Excelsior są ostatnim wyrazem techniki na tem polu.

Solanki jodowe Iwonicza i Rabki należą do najsilniejszych w Europie co do bogactwa jodu.

Lecznica dla dzieci pod Buskiem w „Górce" należy do najlepszych w Europie.

Gazowanie solanek kąpielowych, praktykowane zresztą wszędzie zagranicą — uwalnia i nas od zarzutu braku silnych szczaw solankowych do kąpieli. Wody siarczano-słone typu Brides i Salins-Montiers użytkowano u nas dotychczas w Busku i Solcu. Nowe odwierty w Truskawcu i Horyńcu wzbogacają w te wody dalsze dwa zdrojowiska, tak, że teraz zaspokoją one już wszystkie potrzeby.

Wody alkaliczno-słono-glauberskie (typu (Kissingen) mamy w Rymanowie, Szczawnicy (Zdrój Magdaleny) i Truskawcu, wody słono-glauberskie (typ Marienbad) w Morszynie nad Podkarpaciu. Morszyn znany ze znakomitej soli gorzkiej cierpiał dotychczas na brak mieszkań, co hamowało jego frekwencję. Powstało tam już jednak dość pensjonatów, a djetoterapja prowadzona jest wzorowo w restauracji zakładowej.

Francuzi zastępują leczenie karlsbadzkie leczeniem silnemi wodami alkalicznemi Vichy. Wodę taką i znakomitą posiadamy w Krynicy (Zuber). Niemcy wysyłają większość swych chorych do Kissingen, my mamy do dyspozycji Truskawiec, Rymanów. Chorzy otyli z chorobami wątroby winni jechać do Morszyna. Zastępują inni leczenie karlsbadzkie, czyńmy to i my za ich przykładem i z równie dobrym skutkiem

Szczawy alkaliczno-słone (typ Ems i Selters) mamy do picia i wziewania w Szczawnicy i Krościenku.

Szczawy żelazisto-wapniowe (typ Spa) są w znakomicie już dziś urządzonej Krynicy i świeżo pięknie rozbudowanym Żegiestowie.

Siarczanki wapniowe (typ Akwisgran), Baden koło Wiednia, Aix les Bains) mamy w Lubieniu pod Lwowem, Niemirowie, Horyńcu, Swoszowicach, Krzeszowicach i wielu pomniejszych zdrojowiskach. Siarczanki małopolskie należą też do najsilniejszych w Europie.

Wodę silnie hipotoniczną (typ Plombieres) ma Truskawiec w swojej „Naftusi" oraz Nałęczów „Zdrój Nowy".

Borowinę równą francensbadzkiej ma Ciechocinek, Morszyn i wiele innych pomniejszych zdrojowisk. Wszędzie zawiera ona w wielkiej ilości kwasy organiczne i żelazo. Wyższość borowiny francensbadzkiej jest przebrzmiałą legendą.

Znakomity muł kąpielowy ma Busko i Truskawiec. Zastępują one doskonale Piszczany.

Od czasów przedwojennych zrobiliśmy ogromne postępy. Posiadamy cieplicę ciechocińską, nowe wody kąpielowe w Truskawcu i Horyńcu, pitną solankę w Inowrocławiu, większą ilość znakomitych wód mineralnych dzięki odwiertom w Krynicy i Żegiestowie, nowe muły, prawie nieużywaną dawniej borowinę Niemirowską, ciepłe stacje w okolicy Zaleszczyk. Kut. — Rozbudowaliśmy Inowrocław, Krynicę, Jastrzębie, Iwonicz, Niemirów, Morszyn, Żegiestów, Truskawiec, Ciechocinek, Rabkę, Szczawnicę, Druskieniki, Nałęczów, Rymanów, Busko i Solec. Mamy już poza Zakopanem, Worochtą i stacjami klimatycznemi nizinnemi leczącemi gruźlicę (Otwock), pierwsze prywatne sanatorjum zdrojowiskowe w Iwoniczu, przeznaczone dla gruźlicy pozapłucnej. Również w Iwoniczu znajduje się sanatorjum „Excelsior" Ogólno-Polskiego Związku Kas Chorych, którego nowoczesne i komfortowe urządzenia dostępne są i dla prywatnych kuracjuszów.

Brak nam jeszcze wielkiego komfortu, który olśniewa nas zagranicą, lecz to są rzeczy, na które i u nas przyjdzie czas. Gdy bogactwo w kraju wzrośnie, znajdą się i owe wyskoki komfortu, bo będzie na nie dosyć nabywców.

Narody bogatsze od nas, a wcale nie bogatsze w skarby przyrody, prowadzą dziś ostrą walkę o samowystarczalność leczniczą. Chciejmy wyciągnąć z tego wnioski!

Leczmy się tylko w Polsce!

HOTEL BRISTOL w Warszawie Sp. Akc. Telefon 5-51-60.
250 pokojów z wodą bieżącą zimną i gorącą i z telefonami
80 „ z łazienkami. Cena pokojów od 7 zł 8.— za dobę.
Restauracja. DANCING tel. 2-95-93 COCKTAIL-BAR
Kuchnia wyborowa. Bogato zaopatrzona piwnica.
Ceny niskie. Gabinety tel. 2-84-84. Ceny niskie.
1889

T. S. L. pracuje nad wytworzeniem nowego typu obywatela, świadomego celów Państwa i stosunku własnego do Rzeczypospolitej.
Dobry obywatel jest źródłem mocy Państwa.

POLSKIE TOWARZYSTWO KRAJOZNAWCZE
P. T. K.

1745

ODDZIAŁ LWOWSKI — LWÓW, UL. ŁYCZAKOWSKA 5, parter — TELEF. 10-66

Polskie Towarzystwo Krajoznawcze
ma następujące cele:

Budzenie zamiłowania do zwiedzania, poznawania i badania Polski i jej kultury.

Ułatwianie zwiedzania Polski swoim i obcym, popieranie rozwoju turystyki polskiej we wszystkich jej formach w kraju i zagranicą.

Gromadzenie, opracowywanie i wydawanie materjałów naukowych, dotyczących krajoznawstwa ziem polskich.

Współdziałanie w ochronie zabytków przyrody i kultury ziem polskich, oraz w propagandzie i ochronie rodzimego obyczaju (swojszczyzny).

Prowadzenie i rozwijanie akcji wychowawczej wśród młodzieży w kierunku poznania Polski oraz pogłębienia przywiązania do ziemi rodzinnej i dorobku kultury polskiej.

Dla osiągnięcia powyższych celów Polskie Towarzystwo Krajoznawcze

WYDAJE: Publikacje naukowe, literackie i artystyczne, odnoszące się do krajoznawstwa i turystyki ziem polskich.
Słownik Geograficzny Państwa Polskiego.
Czasopisma krajoznawcze oraz perjodyczne biuletyny informacyjne.
Przewodniki po Polsce i jej częściach w języku polskim i językach obcych.

Popularyzuje wiadomości, dotyczące krajoznawstwa polskiego.

Tworzy i prowadzi **Muzea Krajoznawcze.**

Gromadzi bibljoteki, zbiory fotografij, przeźroczy, filmów i t. p.

Urządza odczyty, kursy, wystawy, pokazy przeźroczy i filmów.

Prowadzi i rozwija krajoznawczą akcję wychowawczą wśród młodzieży przez **Koła Krajoznawcze Młodzieży Szkolnej.**

Stara się o udogodnienia komunikacyjne, administracyjne i finansowe dla ruchu turystycznego w Polsce.

Buduje i utrzymuje **Schroniska i Domy wycieczkowe.**

Znakuje ścieżki turystyczne, ustawia punkty orjentacyjne i drogowskazy.

Wywiesza mapy turystyczne na dworcach kolejowych i innych punktach częściej odwiedzanych.

Organizuje wycieczki zbiorowe.

Opiekuje się wycieczkami krajowemi i zagranicznemi.

Utrzymuje turystyczne biura informacyjne.

Kształci przewodników.

Uprawia i rozwija specjalne rodzaje turystyki, np. **wodnej, narciarskiej.**

Współdziała
z biurami podróży,
z innemi organizacyjami turystycznemi w akcji, zmierzającej do podniesienia polskiego przemysłu turystycznego, w szczególności hotelarstwa, przedsiębiorstw komunikacyjnych, uzdrowisk, zdrojowisk i letnisk.

Idee krajoznawstwa polskiego popularyzują wydawnictwa P. T. K.:
P. T. K.:

ZIEMIA — jedyny organ ruchu krajoznawczego w Polsce. Miesięcznik. Warszawa, Karowa 31. Prenumerata roczna 15 zł, dla członków P. T. K. 10 zł.

ORLI LOT — miesięcznik krajoznawczy dla młodzieży. Kraków-Dębniki, Barska 41. Prenumerata roczna 5 zł.

WIADOMOŚCI KRAJOZNAWCZE I TURYSTYCZNE— Biuletyn miesiczny P. T K., rozsyłany członkom bezpłatnie.

SŁOWNIK GEOGRAFICZNY Państwa Polskiego. Monumentalne dzieło wielotomowe — będzie wychodził w r. 1935 miesięcznemi zeszytami.

OPŁATY CZŁONKOWSKIE.

Członek zwyczajny wpłaca jednorazowo wpisowe 4 zł. wkładkę roczną 8 zł.

ULGI DLA CZŁONKÓW P. T. K.

Członkowie P. T. K. otrzymują zniżkę do 20% na wszystkich wydawnictwach i czasopismach P. T. K. Korzystają ze zniżki kolejowej przez bilety na 1000 2500 km. na podstawie legitymacji członkowskiej. Korzystają ze zniżek w schroniskach P. T. K. Otrzymują bezpłatnie **Wiadomości Krajoznawcze i Turystyczne.** Oddziały starają się o zniżki dla swych członków przy zakupnie sprzętu turystycznego, fotograficznego, przejazdach lokalnych i t. p.

GARGOYLE
MOBILOIL
przodujący olej świata — zapewnia najwyższą sprawność, bezpieczeństwo ruchu oraz oszczędności.
Mobiloil VACUUM OIL COMPANY S. A.
1904

ODDZIAŁ LWOWSKI P. T. K.

realizuje cele Towarzystwa za pośrednictwem szeregu specjalnych komisyj. Działają radio: **Koło Fotograficzne**— z własną pracownią fotograficzną dla członków, **Koło Turystyki Wodnej, Koło Narciarskie.**

Wycieczki piesze i autobusowe odbywają się w każdą niedzielę i święto w bliższe i dalsze okolice Lwowa.

Herbatki Krajoznawcze z odczytami i dancingiem odbywają się w każdą sobotę w lokalu P. T. K.

Sprawami turystycznemi zajmuje się

BIURO TURYSTYCZNE P. T. K.

W zakres czynności Biura Turystycznego P. T. K. wchodzi:

Przyjmowanie wycieczek zamiejscowych, dostarczanie im kwater, przewodników, środków lokomocji do wycieczek dalszych.

Organizowanie wycieczek pieszych, autobusowych i kolejowych.

Opracowywanie na żądanie stron tras i programów wycieczek po regjonie lwowskim i regjonach innych.

Pośredniczenie między stronami a innemi biurami turystycznemi.

Udzielanie wszelkich informacyj z zakresu turystyki i krajoznawstwa.

ODDZIAŁ LWOWSKI P. T. K. I BIURO TURYSTYCZNE P. T. K.

Lwów, Łyczakowska 5, parter. Tel. 10-66. Codziennie w godz. **11—13 i 18—20**

Podolskie Towarzystwo Turystyczno-Krajoznawcze.

jest instytucją zalegalizowaną, mającą na celu zaznajamianie szerokich warstw społecznych z terenem Województwa Tarnopolskiego, jego historją i osobliwościami, oraz dążność do poprawy warunków podróży i rozwoju ruchu turystycznego na Podolu.

Towarzystwem kieruje Zarząd Centralny w Tarnopolu (gmach Urzędu Wojewódzkiego), składający się z 5-ciu Sekcyj. Towarzystwo posiada 16 Oddziałów powiatowych na całym terenie Województwa i liczy razem około 700 członków.

Wypełniając cele statutowe w zakresie poznania i wzbudzenia zamiłowania do kraju rodzinnego, osiągnęło Towarzystwo od chwili powstania w dniu 25 października 1925 dosyć pokaźne rezultaty praktyczne, stanowiące dorobek Towarzystwa, a mianowicie:

Urządzono stokilkadziesiąt wycieczek, wygłoszono około 80 odczytów oświatowych, urządzano wystawy fotograficzne; Towarzystwo posiada bibljoteki, około 500 zdjęć fotograficznych i różne materjały.

Towarzystwo stało się właścicielem nieruchomości w Krzywczu górnem, gdzie posiada własne schronisko turystyczne w baszcie średniowiecznego zamku i słynne jaskinie krystaliczne w tej miejscowości, które odkopało, udostępniając je dla szerszego ruchu turystycznego; również jest właścicielem parceli w Zaleszczykach, na której buduje dom wycieczkowy i posiada tam własne muzeum regjonalne.

Nakładem Towarzystwa wydano drukiem: „Przewodnik po Województwie Tarnopolskiem", praktyczny informator o licznych ilustracjach, dzieło naukowe „Dzieje miasta Złoczowa" i inne wydawnictwa oraz powiększenia fotograficzne najcenniejszych zabytków i krajobrazów Województwa.

Towarzystwo urządza własne wycieczki i przyjmuje wycieczki z innych terenów, bierze udział w wystawach, opracowując liczne wykresy i eksponaty, współdziała w tworzeniu muzeów, dąży do ochrony przyrody oraz konserwacji zabytków przeszłości.

Planem Towarzystwa jest pokrycie Województwa siecią placówek turystycznych, któreby były zarazem ośrodkami oświatowemi w zakresie historji i krajoznawstwa.

Niezależnie od działalności w kraju przystąpiło Towarzystwo w ostatnim czasie do propagandy zagranicznej Podola, przygotowując prospekty i plakaty dla zachęcenia zagranicznych turystów do zwiedzania terenu.

W swej dalszej pracy ideowej dla dobra Ziemi Podolskiej i w celu popularyzacji i rozwoju ruchu turystycznego w Państwie oczekuje Towarzystwo pomocy ze strony Władz i Społeczeństwa.

Zapisujcie się przeto na czynnych członków Towarzystwa i popierajcie wydawnictwa oraz wogóle cele i zamierzenia Towarzystwa.

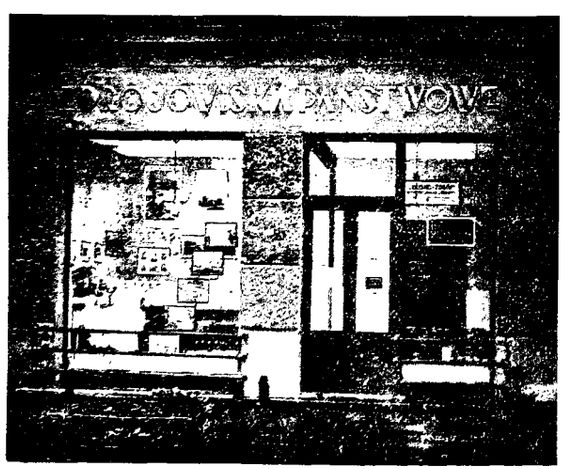

Pamiętajcie, że polskie wody mineralne i produkty zdrojowe: szlamy (sole) do kąpieli, ługi, borowiny - posiadają pierwszorzędne wartości lecznicze, a różnią się od zagranicznych tem, że są tańsze i swoje...

PROSPEKTY, CENNIKI, INFORMACJE

SPRZEDAŻ HURTOWA i DETALICZNA

Biuro sprzedaży i pijalnia wód mineralnych

PAŃSTWOWYCH ZAKŁADÓW ZDROJOWYCH

Warszawa, Ś-to Krzyska 12. tel. 2-69-68.

Posiada na składzie **Wody mineralne świeżego czerpania i produkty lecznicze:**

Burkutu - Buska - Ciechocinka - Druskienik - Krynicy Morszyna - Szczawnicy - Truskawca i Wysowy.

Żądajcie wszędzie. Pijcie wód na miejscu w temperaturach zdrojowych. Żądajcie wszędzie.

1926

Zamki Podolskie w Polsce.

W południowo-wschodniej części Rzeczypospolitej Polskiej leży Województwo tarnopolskie na terenie Ziemi Podolskiej ze stołecznem miastem wojewódzkiem w Tarnopolu.

Najłatwiejsza komunikacja z zachodem przez Lwów, oddalony o 4 godziny jazdy koleją od Tarnopola.

Teren Województwa posiada liczne miejsca wykopalisk z danych epok neolitu i paleolitu, z czasów rzymskich i starosłowiańskich, kryjące w sobie niezmierne skarby dla nauki. W historji polskiej odegrało Podole doniosłą rolę, będąc przedmurzem chrześcijaństwa przed napadami Turków, Tatarów i Kozaków terenem nieustannych wojen oraz miejscem najważniejszych rozpraw oręża polskiego.

Z tych czasów średniowiecznych zachowały się liczne zamki obronne, grody warowne i osiedla owiane wspomnieniami historycznemi świetnej przeszłości dziejowej.

Zamków tych posiada Województwo około 60, z których pewna część z biegiem czasu i wskutek wojny światowej obróciła się w ruinę.

Najbardziej zasługują na zwiedzanie zamki: 1) w Podhorcach, dawnej rezydencji króla Jana Sobieskiego, pogromcy Turków i Koniecpolskich, o pięknej architekturze renesansowej z fosami i murami obronnemi; obok nadzwyczaj piękny kościół zamkowy. Podhorce położone są 27 km na północ od miasta Złoczowa. 2) W Olesku obok Podhorzec, który jest miejscem urodzin króla Jana Sobieskiego. 3) W Brzeżanach (niedaleko Lwowa), niegdyś twierdzy, siedzibie rodów Sieniawskich i Potockich. Miasto było wielokrotnie oblegane przez Turków, posiada potężny zamek, w czasie wojny silnie uszkodzony, kościół zamkowy, w którym znajdują się arcydzieła sztuki zdobniczej, rzeźby marmurowe, jak grobowce, sarkofagi i ołtarz z mozajki marmurowej, ponadto zaś w mieście szereg zabytków, kościołów i budynków. 4) W Zbarażu półtora godziny jazdy koleją z Tarnopola; miasto wsławione obroną przeciw Turkom, opiewane przez Sienkiewicza w znanych jego dziełach historycznych. 5) W Trembowli, posiadającej piękne położenie z ruinami zamku na malowniczem wzgórzu, znanego również w historji z bohaterskiej obrony przeciw Turkom.

Niezależnie od Zamków i grodów obronnych znajduje się na Podolu znaczna ilość starożytnych kościołów, począwszy od XIV. w., o pięknej architekturze, następnie cerkwie, obronne klasztory, pochodzące nawet z XII. w., rezydencje dawnych świetnych rodów rycerskich, niezliczone stare dwory, budowle, pomniki i grobowce, zarówno ze średnich wieków, jako też starosłowiańskie świątynie pogańskie, ołtarze i kurhany.

Na terenie Podola działa Podolskie Towarzystwo Turystyczno-Krajoznawcze w Tarnopolu, posiadające w każdem mieście swoje Oddziały, które w razie potrzeby udzielają opieki turystom i szczegółowych informacyj.

Jary rzek na Podolu w Polsce.

W południowo-wschodniej części Rzeczypospolitej Polskiej leży Województwo tarnopolskie na terenie Ziemi Podolskiej ze stołecznem miastem wojewódzkiem Tarnopolem. Najłatwiejsza komunikacja z zachodem przez Lwów, oddalony o 4 godziny jazdy koleją od Tarnopola.

Ziemia Podola należy do t. zw. płyty czarnomorskiej, t. j. wyżyny, przeciętej licznemi głębokiemi wąwozami rzek, zwanemi jarami. Jedynie we wschodniej swej części posiada Podole wzgórza wapienne, jako pozostałość raf koralowych, rozlewającego się tu w dawnej przeszłości morza sarmackiego.

Najbardziej pociągają oko krajobrazy jarów rzek o brzegach stromych i niezwykle malowniczo na tle urodzajnych pól, ciągnących się szeregiem fantastycznych zakrętów, dostarcza turyście niezapomnianych wrażeń, zwłaszcza przy podróży łodzią.

Nad Dniestrem leży szereg miast, a zwłaszcza niezwykle piękne położone miasto Zaleszczyki, oblane rzeką z trzech stron. Zaleszczyki są uzdrowiskiem i letniskiem prawie o południowym klimacie i nadają się do leczenia różnych chorób.

Dzięki niezwykle łagodnemu klimatowi dojrzewają tu takie owoce, jak: morele, brzoskwinie i winogrona, które wysyła się do miast w całem Państwie, a miasto staje się w lecie jednym wielkim kwitnącym sadem.

Znajdują się tu również liczne miejsca wykopalisk z epoki kamiennej neolitu, paleolitu oraz z czasów rzymskich, a także spotykane są okazy fauny i flory śródziemnomorskiej, nie znane wcale w środkowej Europie. Wielką atrakcją Zaleszczyk są wycieczki w okolicę, obfitującą w przepiękne widoki i ciekawe zabytki. Znajdują się tu np. doliny, pokryte fantastycznemi grupami skał, sprawiającemi wrażenie domów, liczne jaskinie, ruiny zamków, względnie zamki i pałace, położone w dolinach, jak np. pałac w Czerwonogrodzie.

Naprzeciw Zaleszczyk, na drugim brzegu Dniestru, wznoszącego się 300 m wyżej w formie wału skalnego, znajdują się granice Rumunji, dokąd można się z łatwo-

Cukiernia LIBORIUS OTTO

KATOWICE, ul. Marszałka Piłsudskiego 5 poleca ciastka i czekoladki własnego wyrobu z dostawą do domu Telefon Nr. 312-78

1628

ścią dostać za przepustkami, wydanemi bezpłatnie przez Starostwo w Zaleszczykach.

Wycieczki z Zaleszczyk odbywać można albo drogą wodną, albo też dobrze utrzymanemi gościńcami, autobusem wzdłuż brzegów rzeki, dostarczających niezwykle pięknych krajobrazów z widokami na ruiny zamków i liczne wioski.

Końcowym punktem wycieczek jest miejscowość Okopu św. Trójcy, dawny obóz warowny z czasów króla Jana Sobieskiego, zbudowany przeciw Turkom; miejscowość ta leży u spływu rzek Zbrucza i Dniestru i stanowi punkt, w którym zbiegają się granice trzech państw, t. j. Polski, Rumunji i Rosji.

Południowo-wschodnia część Województwa znaną jest z oryginalnych i barwnych strojów ludowych oraz wyrobów przemysłu ludowego, zwłaszcza kilimów i makat buczackich, wysyłanych w większej ilości zagranicę.

Jary innych rzek, płynących w Województwie, jak Seretu, Zbrucza, Dżurynu i Niesławy, dostarczają również pięknych widoków, o krajobrazie typowo podolskim.

Na terenie Podola działa Podolskie Towarzystwo Turystyczno-Krajoznawcze, posiadające w każdem mieście powiatowem swoje Oddziały, które w razie potrzeby udzielają pomocy turystom i szczegółowych informacyj.

W Zaleszczykach buduje powyższe Towarzystwo dom wycieczkowy, posiada własne Muzeum Regjonalne i zorganizowane placówki i przewodników dla wycieczek w bliższe i dalsze okolice.

Miejski Dom Wycieczkowy w Krakowie.

Aleja 3-go Maja, tel. 181-80.

Gmina miasta Krakowa wzniosła przy pomocy finansowej Ministerstwa Wyznań R. i Ośw. P. z „Funduszu szkolnych domów wycieczkowych" „Miejski Dom Wycieczkowy" przy Alei 3-go Maja w tak zw. „Oleandrach".

Dom służy w pierwszym rzędzie na pomieszczenie wycieczek szkolnych, mogą jednakowoż z niego korzystać wycieczki młodzieży pozaszkolnej, nauczycielskie, szkół akademickich, członków towarzystw turystycznych, oraz instytucyj, odbywających wycieczki turystyczne, wreszcie drużyny i zespoły wędrowne uczniów, oraz pojedynczy uczniowie, odbywający wycieczki piesze, wioślarskie, narciarskie, kolarskie i t. p.

Miejski Dom Wycieczkowy zbudowano w najpiękniejszej dzielnicy Krakowa, w sąsiedztwie Parku Dra Jordana, z wspaniałym widokiem na kopiec Kościuszki, w odległości 10 minut pieszej drogi od Rynku Głównego, przy linji tramwajowej Nr. 4.

Przy budowie uwzględniono wymagania nowoczesnego budownictwa i higjeny, obfitość zaś słońca i światła, obszerne sypialnie, dobra wentylacja, łóżka sprężynowe z materacami zapewniają należyty wypoczynek.

Z Domu Wycieczkowego można korzystać również i w porze zimowej, a to ze względu na centralne ogrzewanie. Poza tem Dom posiada bieżącą ciepłą i zimną wodę, zarówno w umywalniach, jako też i w sali natrysków.

Dom jest instytucją kulturalno-społeczną, dlatego taryfę należytości za korzystanie z niego skalkulowano bardzo przystępnie.

Cena za dobę dla wycieczek szkolnych z Rzeczypospolitej oraz dla wycieczek szkolnych z zagranicy narodowości polskiej wynosi 80 gr. Drużyny i zespoły wędrowne uczniów, względnie pojedynczy uczniowie z Rzeczypospolitej lub Polonji zagranicznej płacą za nocleg po 1—. zł., nauczycielstwo po 1.20 zł., wszyscy zaś inni po 3.— zł. Wycieczki z zagranicy niepolskiej narodowości płacą od 1.50—5.— zł. W należytości mieści się opłata za pościel, służbę, światło, opał i wodę. Natryski dla młodzieży szkolnej bezpłatnie, dla innych osób 50 gr.

Dom posiada 19 sypialń zbiorowych, na łączną ilość 200 łóżek. Na każdem piętrze świetlica, względnie odpowiednio urządzony hall.

Wycieczki reflektujące na pobyt w Miejskim Domu Wycieczkowym winny zabezpieczyć nocleg na 14 dni naprzód, oznaczając dokładnie dzień i godzinę przybycia, nazwisko prowadzącego wycieczkę, liczbę i płeć uczestników, miejscowość, oraz charakter i cel wycieczki. Po zabezpieczeniu terminu w zarządzie Domu należy przesłać odpowiednią zaliczkę do Kasy miejskiej.

Wycieczki, liczące mniej niż 10 uczestników oraz samotni, zgłaszać się mogą u zarządcy Domu bez poprzedniego zgłoszenia, nie później jednak, niż do 16-tej godziny danego dnia. Późniejsze zgłoszenie na nocleg będzie uwzględnione tylko wyjątkowo, w miesiącach zimowych nawet te wycieczki zgłaszać należy przynajmniej na 24 godziny naprzód.

Miejski Dom Wycieczkowy w porozumieniu z T. S. L. dostarcza za minimalną opłatą fachowych przewodników po Krakowie.

Wycieczki mogą na żądanie otrzymać na miejscu śniadanie po cenie własnych kosztów. Obiadów i kolacyj nie wydaje się.

Informacyj udziela odwrotną pocztą Zarząd Miejskiego Domu Wycieczkowego w Krakowie, przy Alei 3-go Maja w Oleandrach, telefon 181-80.

Ratuj pamiątki narodowe! Złóż datek na budowę **Muzeum Narodowego w Krakowie**
P. K. O. Nr. 400.100

GARGOYLE
MOBILOIL
przodujący olej świata — zapewnia najwyższą sprawność, bezpieczeństwo ruchu oraz oszczędności.
Mobiloil VACUUM OIL COMPANY S. A.
1904

Polskie Towarzystwo Tatrzańskie w Krakowie

Zarząd Główny

Biuro Centralne Zarz. Głównego P. T. T. w Krakowie

ul. Potockiego 5, I. p., — Telefon 172-22. — Konto P. K. O. Nr. 406.999
Tamże Redakcja i Administracja wydawnictw Zarządu Głównego P. T. T.

Filja Biura Centralnego i Biuro Informacyjne Zarządu Gł. P. T. T. w Zakopanem Dworzec Tatrzański, ul. Krupówki. Tel. 339. Konto PKO. 407.333.

ODDZIAŁY TOWARZYSTWA NA TERENIE MAŁOPOLSKI WSCHODNIEJ:

Oddział we Lwowie
ul. Akademicka 23, tel. 20-01, godziny urzędowe codziennie od 11—13 i od 18—20 z wyjątkiem niedziel i świąt.

Posiada:
a) Koło w Przemyślu, Kancelara Adw. Józefa Neussa, ul. Jagiellońska 6
b) Koło w Iwoniczu
c) Koło w Krośnie
d) Koło Akademickie we Lwowie.

Oddział w Drohobyczu
W. P. Inż. Marjan Kozłowski, Drohobycz 2, „Polmin", telefony Nr. 7 i 105, konto PKO. Nr. 410.965, strony przyjmuje się codziennie w Biurze informacyjnem Oddz., Drogerja Mg Obrowicza, Rynek, tel. 380.

Posiada delegaturę w Sławsku oraz
a) Koło w Borysławiu, Związek Techników Wiertwiczych, tel. 2,
b) Koło w Samborze, WP. prof. Podoliński, I. Gimnazjum Państw.
c) Koło w Skolem, Skole-Groedlewo
d) Koło w Turce, Rada Rowiatowa.

Oddział w Jarosławiu
WP. B. Kotzlan, kierownik Kasy Skarbowej, godz. urzęd. od 8 do 15.

Oddział Czarnohorski w Kołomyji
WP. Inż. Ludwik Morawetz, Wydział Powiatowy, godz. urz. codziennie prócz niedziel i świąt od 9 do 14, ponadto we czwartki i soboty pl. Piłsudskiego 2, m. 24, od 17 do 19. Posiada Koło w Kosowie, WP. inż. Oskar Frieser.

Oddział w Stanisławowie
ul. Sapieżyńska 30, konto PKO. Nr. 409.480, godz. urzęd. codziennie od 17 do 19 z wyjątkiem niedziel i świąt.

Posiada:
a) Koło w Bitkowie, sekretarjat czynny codziennie od 8 do 17 (Sekretarz WP. Antoni Kwiatkowski
b) Koło w Delatynie
c) Koło w Dolinie
d) Koło w Kałuszu
e) Koło w Kałuszu
f) Koło w Mikuliczynie, sekretarjat Koła czynny codziennie od 8 do 14 w Urzędzie gminnym.
g) Koło w Nadwórnej, sekret. czynny codziennie od 15 do 17 (sekretarz dr Maksymiljan Adolf Schall)
h) Koło w Sołotwinie, sekret. czynny w poniedziałki od 8 do 13 i od 15 do 17 (sekretarz WP. inż. Zygmunt Wandurski)
i) Koło w Worochcie.

Oddział w Stryju, Starostwo,
godz. urz. we wtorki, czwartki i piątki od 19 do 20 (sekretarz Mieczysław Jarosz). Posiada Delegaturę w Morszynie oraz Koło w Bolechowie, WP. nacz. Klimaszewski, Dworzec kolejowy.

726

Zdrojowiska — Stacje klimatyczno-turystyczne — Kąpieliska morskie — Letniska.

BUSKO ZDRÓJ.

Położone w pow. stopnickim, woj. kieleckiego, w odległości 1½ km od miasta Busko. Najbliższe stacje kolejowe: Kielce oraz Szczucin na linji Tarnów—Szczucin. Urząd pocztowy, telegraficzny i telefoniczny w miejscu.

Busko posiad klimat umiarkowany. Najwyższa ciepłota dnia dochodzi w lipcu i sierpniu czasem do +34° C w cieniu; klimat, odznaczający się małą ilością opadów atmosferycznych.

Busko posiada 13 źródeł artezyjskich. Są to zdroje siarczano-słone, z najsilniejszemi wodami siarczanemi nietylko w Polsce, lecz w całej Europie.

BYSTRA obok BIAŁEJ.

leży w pow. bialskim, woj. krakowskiego, nad potokiem Białką, na południowym stoku Beskidu Zachodniego, na wysokości 370—400 m nad poziomem morza, w dolinie otoczonej wieńcem gór, zalesionych jodłami i świerkami, które tworzą naturalną osłonę od wiatrów.

Stacja kolejowa Wilkowice—Bystra na linji Dziedzice—Żywiec, oddalona od uzdrowiska o 2 km.

CIECHOCINEK.

Ciechocinek leży w zachodniej części woj. wanszawskiego, w pow. nieszawskim, w malowniczej i żyznej dolinie Wisły, na lewym jej brzegu, w okolicy bogatej w lasy sosnowe, na wysokości 46 m nad pcz. morza. Ciechocinek jest jedynem na ziemiach polskich zdrojowiskiem, posiadającem cieplicę, czyli źródło z wodą mineralną o naturalnej ciepłocie 36,8° C.

Stacja kolejowa znajduje się w miejscu i jest stacją końcową linji kolejowej Aleksandrów Kujawski.

CZĘSTOCHOWA DLA TURYSTY

PIĘKNO JASNEJ GÓRY, ogrom jej tradycji i uczuć religijnych oraz narodowych, jakiemi każdy Polak darzy Królowę Korony Polskiej sprawiają, że turysta przybywający do Częstochowy zajęty jest wyłącznie historycznym klasztorem, pomijając wszystkie inne wartości turystyczne, których nie brak zarówno w mieście jak i okolicy. Niewątpliwie, jest to duża nieekonomja z punktu widzenia turystyki. Dzieje się to dlatego, że turysta czy też pątnik nie wie, że Częstochowa jest centralą polskiego przemysłu galanteryjnego i jutowego, że będąc w Częstochowie, zapoznać się może z największymi fabrykami włókienniczemi. Zwiedzenie tych zakładów przemysłowych, ciekawych i atrakcyjnych, w towarzystwie gościnnych gospodarzy, da poza niecodziennemi wrażeniami dużą KORZYŚĆ DYDAKTYCZNĄ. Specjalnie należałoby ten moment podkreślić dla WYCIECZEK MŁODZIEŻY, tak licznie w okresie wakacyjnym odwiedzających Jasną Górę. Przedłużenie swego pobytu o jeden dzień, pozwoli nadto turyście na zwiedzenie niemniej ciekawej okolicy. O kilka kilometrów od miasta znajdują się malownicze ruiny zamku w OLSZTYNIE i piękny zakątek Polski »ZŁOTY POTOK«. Niepodobna wyliczać tutaj wszystkich godnych zwiedzenia zakątków i zabytków, w które okolica Częstochowy obfituje, wspomnieć jednak wypada o KAMIENICY POLSKIEJ, kolebce polskiego przemysłu włókienniczego, gdzie do dziś dnia rozwinięty jest chałupniczy przemysł włókienniczy, wyrabiający bezkonkurencyjne pod względem jakości płótna.

Z tych kilku słów już widać, jak ciekawy i pouczający może być pobyt w Częstochowie. W zrozumieniu tego, miasto w ostatnich czasach usilnie pracowało nad podniesieniem wygód turystów. Pierwszorzędne i tanie pomieszczenia, komunikacja autobusowa z każdą miejscowością i zabezpieczenie tanich i zdrowych posiłków jest już dzisiaj bezwzględnie zapewnione. + + Wszelkich informacyj w tych sprawach udziela odwrotnie

WYDZIAŁ OŚWIATY I KULTURY ZARZĄDU MIEJSKIEGO oraz miejscowy oddział »ORBISU«.

152

CZORSZTYN.

położony w pow. nowotarskim, woj. krakowskiego, nad Dunajcem, na wysokości 500—700 m n. p. m., w najpiękniejszej partji Pienin, wśród gór, pokrytych lasami świerkowemi.

Najbliższa stacja kolejowa Nowy Targ, w odległości 23 km od uzdrowiska, skąd dojazd wygodnemi autobusami i dorożkami konnemi. Later kursują przez Czorsztyn dwa autobusy dziennie na linji Kraków—Szczawnica. Niezależnie od tego połączony jest Czorsztyn komunikacją autobusową z Zakopanem i Krynicą.

DELATYN.

Miasteczko, położone w pow. nadwórniańskim, woj. stanisławowskiego, na wysokości 458 m. n. p. m. Leży nad Prutem, wśród gór, w kotlinie, osłoniętej od wiatrów, z widokiem na dolinę Prutu, Beskidy huculskie i Gorgany.

Stacja kolejowa w miejscu na linji Stanisławów—Woronienka. Dojazd ze stacji autami i dorożkami konnemi.

Klimat Delatyna podgórski, dzięki osłonie łagodny, bez większych wahań temperatury. Powietrze idealnie czyste. Miejscowość posiada źródła wysokoprocentowej solanki, która jest używana do kąpieli i wziewań.

DRUSKIENIKI.

Leży w pow. grodzieńskim, woj. białostockiego, w malowniczej okolicy pagórkowatej, na wysokim brzegu Niemna, u ujścia Rotniczanki, wpobliżu pięknego jeziora Druskonie, na wysokości 103 m n. p. m., wśród rozległych lasów sosnowych, kryjących pełne czaru jeziora.

Stacja kolejowa Druskieniki na linji Warszawa—Wilno, w odległości 18 km od zdrojowiska

Klimat Druskienik jest łagodny i umiarkowanie wilgotny, nie wykazujący większych wahań. Powietrze bardzo czyste, przepojone wonią żywiczną otaczających lasów iglastych. Walory te pozwalają zaliczyć Druskieniki do rzędu najlepszych stacyj klimatycznych.

Druskienickie wody mineralne należą do grupy solanek ziemnych, zawierających obok chlorku sodu także chlorek wapnia.

GDYNIA.

Gdynia, miasto portowe, połączone z kąpieliskiem morskiem „Kamienna Góra", leży w pow. morskim, woj. pomorskiego. Położona jest bezpośrednio nad morzem, nad Zatoką Gdańską, w nizinie, otoczonej ze wszystkich stron wzgórzami.

Kąpielisko morskie Kamienna Góra.

Kamienna Góra stanowi przedmieście willowe Gdyni. Jest to kompleks malowniczo nad Zatoką położonych wzgórków, zasianych willami i ogródkami, z których roztacza się cudowny, dalekl widok na morze i na port gdyński.

GOCZAŁKOWICE.

Położone jest ono w pow. pszczyńskim, woj. śląskiego, na wysokości 266 m n. p. m., w okolicy pagórkowatej, lesistej, naprzeciw Dziedzic, z któremi połączone jest mostem.

Stacja kolejowa w miejscu, na linji Kraków—Dziedzice—Katowice. Urząd pocztowo-telegraficzny i telefon miedzymiastowy w Goczałkowicach.

W Goczałkowicach znajdują się dwa silne źródła bijące z głębokości 700 m, dające solankę jodo-bromową o zawartości 3% soli. Wody mineralne Goczałkowic używane są do kąpieli mineralnych i do picia.

Wody Goczałkowickie nadają się do leczenia przewlekłego gośćca stawowego i mięśniowego.

HEL.

Leży w pow. morskim, woj. pomorskiego, prawie na samym końcu półwyspu helskiego, w najszerszej jego części. Miejscowość położona jest od strony zatoki.

Stacja kolejowa, zakończenie linji kolejowej Gdańsk—Gdynia—Hel, jest odległa o 1 km od kąpieliska.

HORYNIEC.

leży w pow. lubaczowskim, woj. lwowskiego, na wysokości 284 m n. p. m., w dolinie rzeczki Gliniańca, wśród pasma roztocza rawskiego, w otoczeniu bardzo rozległych lasów, przeważnie iglastych.

Stacja kolejowa w miejscu na linji Jarosław—Rawa Ruska; urząd pocztowo-telegraficzny i telefon międzymiastowy w Horyńcu.

Klimat umiarkowany, powietrze dobre i czyste.

W Horyńcu znajdują się źródła siarczane, siarkowo-wodorowe, o wielkiej wydajności oraz bogate złoża borowiny o pierwszorzędnej wartości leczniczej.

Wody horynieckie służą do kąpieli i do picia; borowina służy do kąpieli całych, częściowych i do okładów. W zakresie wskazań dla Horyńca Zdroju leżą schorzenia reumatyczne, podagra, otyłość, pozostałości po zapaleniach, choroby kobiece, choroby wątroby, oraz stosownie dobrane przypadki schorzeń narządu krążenia.



HREBENOW — WILLA „KALINA"

Pensjonat

Związku Urzędników

Gminy miasta Lwowa

otwarty od 1 VI do 15 IX

położony na wzgórzu pod lasem — w pełni słońca — otoczony wytwornym parkiem angielskim, ze względu na swe wyjątkowo piękne i zaciszne położenie daje możność swobodnego wypoczynku. — Wykwintny i obfity posiłek. — Kręgielnia, siatkówka i t. d. — Pomoc lekarska na miejscu. — Ceny bardzo niskie.

Zgłoszenia przyjmuje Związek Urzędn. Gminy m. Lwowa, Lwów, Rutowskiego 11.

2072

Pocztowy Dom Zdrowia
im. Min. Inż. Ignacego Boernera w Hrebenowie.

(Wojew. Stanisławowskie pow. Stryjski).

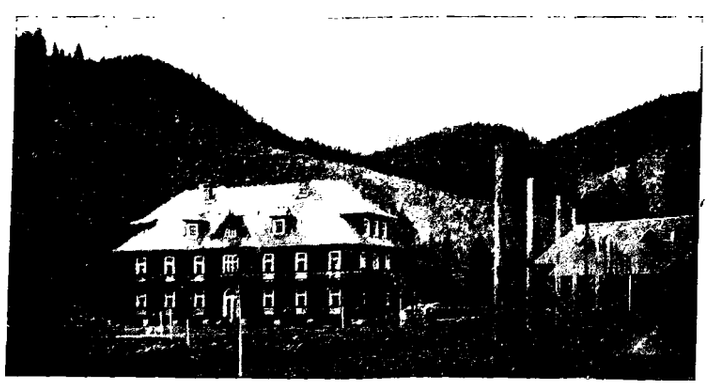

Szlak kolejowy: Lwów-Ławoczne, stacja kolejowa poczta w miejscu, jest własnością istniejącego od 54 lat **Towarzystwa Czynnej Pomocy Pracowników Poczty, Telegrafu i Telefonu R. P., Stowarzyszenia** o celach wyłącznie humanitarnych, z siedzibą we Lwowie działającego na terenie całej Polski. — Przepiękne położenie tak samej miejscowości 500 m nad poziomem morza, otoczonej zewsząd górami i szpilkowemi lasami jak i **Pocztowego Domu Zdrowia**, tuż nad rzeką Opór, swoboda w codziennem życiu pensjonarjuszów, tak konieczna dla prawdziwego wypoczynku doskonała, obfita, i zdrowa kuchnia we własnym zarządzie skrupulatnie przez wszystkich przestrzegana regularnie 4-krotnych dziennych posiłków rozmaitość gier i zabaw towarzyskich, telefon, biblioteka, fortepian, radjo, kort tenisowy, siatkówka, **ranna gimnastyka na** wolnem powietrzu, własna kaplica z nabożeństwami dla miejscowej Polonji letniskowej, przystępne ceny, **dogodne połączenia** kolejowe, kąpiel rzeczna, powietrzna i słoneczna, to wszystko sprawia że **Dom** ten, pierwszorzędny chrześcijański **pensjonat w Hrebenowie**, cieszy się zawsze nadzwyczajną frekwencją łaknących prawdziwego wypoczynku.

Bliższych informacyj udziela Zarząd Towarzystwa Lwów, ulica Słowackiego 3, I p. w godzinach od 17·30 do 19·30 a w sezonie (czerwiec, sierpień) Zarząd Domu w Hrebenowie.

1485

HREBENÓW.

Leży w pow. skolskim, woj. stanisławowskiego, nad Oporem, na wysokości 398 m n. p. m., wśród łagodnych wzgórz, pokrytych rozległemi lasami iglastemi.

Stacja kolejowa Hrebenów w miejscu i przystanek Zelemianka w miejscu na linji Stryj—Ławoczne. Urząd pocztowo-telegraficzny, telefon międzymiastowy w miejscu.

Klimat Hrebenowa podgórski, łagodny, brak silniejszych wiatrów, powietrze niezwykle czyste, przesycone ozonem i żywiczną wonią z pobliskich lasów. Dzięki tym wartościom klimatycznym pobyt w Hrebenowie zaleca się dla osób z wyczerpanym układem nerwowym, dalej przy skłonności do nieżytów i dla osób z niewielkiemi początkowemi zmianami w płucach.

INOWROCŁAW.

Inowrocławskie Zakłady Zdrojowe położone są na zachodniej stronie miasta Inowrocławia, w przepięknie rozplanowanym, olbrzymim, bo dwustumorgowym parku. Stanowią one osobną dzielnicę uzdrowiskową, jakgdyby odrębne przedmieście o willowo-ogrodowym charakterze.

Stacja kolejowa odległa o niespełna 1½ km od dzielnicy uzdrowiskowej, leży na linji Poznań—Bydgoszcz, Poznań—Toruń.

IWONICZ ZDRÓJ.

Leży w pow. krośnieńskim, woj. lwowskiego, na wysokości 410 m n. p. m., na Podkarpaciu, w okolicy lesistej, zdala od wsi tej samej nazwy, w kotlinie, otoczonej dokoła górami, pokrytemi wysokopiennym lasem iglastym.

Stację kolejową Iwonicz na linji Stróże—Nowy Zagórz łączy ze zdrojowiskiem, oddalonem o 1·1 km, dobra szosa. Podczas sezonu letniego utrzymują regularną komunikację taksówki, autobusy i powozy. Urząd pocztowo-telegraficzny i telefon międzymiastowy.

Klimat Iwonicza-Zdroju posiada cechy klimatu podgórskiego. Powietrze idealnie czyste, przepojone ozonem i aromatem żywicznym lasów.

JAREMCZE.

Leży w pow. nadwórniańskim, woj. stanisławowskiego, na wysokości 525 m n. p. m., w głębokim jarze malowniczego Prutu. Uzdrowisko to należy do najpiękniejszych miejscowości w Małopolsce wschodniej, otoczone jest naokoło wysokiemi, gęstym lasem pokrytemi górami Beskidów wschodnich.

Stacja kolejowa na linji Stanisławów—Woronienka w środku uzdrowiska, poza tem przystanki Kamień Dobosza i Wodospad. W sezonie głównym połączone jest Jaremcze regularnemi linjami autobusowemi z wszystkiemi miejscowościami Doliny Prutu, z Kołomyją, Nadwórną i Stanisławowem. Urząd pocztowo-telegraficzny i telefon międzymiastowy w miejscu.

Jaremcze posiada klimat podgórski, jednak łagodny. Silne nasłonecznienie, powietrze idealnie czyste. Uzdrowisko jest w okresie letnim jedną z najbardziej odwiedzanych nadpruckich miejscowości.

Jaremcze zaleca się w chorobach dróg oddechowych, w niedokrewności, blednicy, wyrównanych wadach serca, w osłabieniu nerwowem, wyczerpaniu, dla ozdrowieńców, w chorobach dzieci, zwłaszcza w krzywicy i powiększeniu gruczołów chłonnych.

Pensjonaty: „Czerwony Dwór", „Gencjana", Lwigród", „Nadzieja", „Słoneczna", „Stokrotka", „Wera", „Zygmuntówka" „Tilla", „Fila", „Jeleń", „Lusia", „Warszawianka", „Raj", „Hucułka", „Stenia", „Halka", „Kamea", „Gorgan", „Palace", „Majestic", „Gena", „Wierchy" — Hotel Skrzyńskiego.



GARGOYLE
Mobiloil
MOBILOIL
przodujący olej świata — zapewnia najwyższą sprawność, bezpieczeństwo ruchu oraz oszczędności.
VACUUM OIL COMPANY S. A.
1904

JASTRZĘBIE ZDRÓJ.

Jastrzębie Zdrój leży w południowej części powiatu rybnickiego, woj. śląskiego, na wysokości 300 m n. p. m., z uroczym widokiem na pobliskie Beskidy. Posiada idealnie czyste powietrze, obfitujące w ozon. Sam Zakład Zdrojowo-Kąpielowy położony jest wśród 80-morgowego wysokopiennego parku z licznemi drogami spacerowemi, poprzecinanego malowniczemi jarami.

Stacja kolejowa w odległości 5 minut drogi od Zakładu.

JAWORZE.

Leży w pow. bielskim, woj. śląskiego, na wysokości 400 m n. p. m. Miejscowość rozrzucona malowniczo po wzgórzach Beskidów Śląskich, pokrytych wspaniałemi lasami świerkowemi.

Stacja kolejowa Jaworze na linji Bielsko—Cieszyn w odległości 2 km od uzdrowiska, dojazd dorożkami konnemi i autami.

JORDANÓW.

Leży na Podkarpaciu w pow. makowskim, woj. krakowskiego, na wysokości około 500 m n. p. m. malowniczo, znajduje się w kotlinie nad górnym biegiem rzeki Skawy, wśród rozległych lasów iglastych. Idealnie czyste powietrze.

Stacja kolejowa na linji Kraków—Zakopane w Jordanowie, odległa o 1½ km od miasteczka, dojazd dorożkami konnemi i autobusami. — Stałe połączenie autobusowe z Krakowem.

KROŚCIENKO n. DUNAJCEM.

Położone w pow. nowotarskim, woj. krakowskieg , na wysokości 422 m n. p. m., nad rzeką Dunajcem. Zdrojowisko leży w centrum Pienin, wśród wysokich gór, pokrytych lasem, przeważnie iglastym.

Stacja kolejowa Stary Sącz względnie Nowy Sącz na linji Nowy Sącz—Krynica oraz Nowy Targ. Dojazd wygodny autobusami.

POLSKI ZWIĄZEK TURYSTYCZNY

W KRAKOWIE, UL. SZPITALNA L. 36 — TELEFON 113-85 i 125-00

Biuro czynne od godz. 9—13 i od 16—19 **Adres telegraficzny: TURYSTYKA**

POLSKI ZWIĄZEK TURYSTYCZNY W KRAKOWIE, najstarsza organizacja polskiej turystyki, założony w r. 1906 załatwia wszystkie sprawy, leżące w dziedzinie turystyki, opiekując się głównie turystami zagranicznymi.

W szczególności ułatwia Polski Związek Turystyczny zwiedzanie Krakowa i okolicy, dostarcza przewodników władających obcemi językami, udziela wszelkich informacyj w sprawach związanych z turystyką i podróżą bezpłatnie, dostarcza prospektów miejscowości kuracyjnych polskich i zagranicznych, wydaje przewodniki, broszury, ulotki propagandowe i afisze w języku polskim i obcym.

urządza wycieczki zbiorowe do Zakopanego i Pienin, organizuje również w sezonie wycieczki morskie na polskich statkach pasaż.

POLSKI ZWIĄZEK TURYSTYCZNY posiada własne dworce autobusowe w Krakowie, Podgórzu, Tarnowie i Radomiu. Kieruje organizacją ruchu autobusowego w promieniu tych miast. Załatwia przedsprzedaż biletów autobusowych, wydaje rozkłady jazdy autobusami i t. p.

Adresy dworców autobusowych:

Kraków, Plac św. Ducha . . . . Telefon Nr. 137-17
Kraków-Podgórze, Plac Zgody . Telefon Nr. 170-44
Radom, ulica Malczewskiego . . Telefon Nr. 16-71
Tarnów, Plac Wolności . . . . . Telefon Nr. 1-35

141

BIURO KOLEJOWE POLSKIEGO ZWIĄZKU TURYSTYCZNEGO udziela wszelkich informacyj w sprawach kolejowych, sprzedaje na dzień wyjazdu i dnie późniejsze bilety kolejowe krajowe i zagran. po normalnych cenach, tudzież bilety cało- i półmiesięczne. Biuro kolejowe czynne w dnie powszednie przez cały dzień, w niedziele i święta do godz. 13.

KOSÓW koło KOŁOMYJI

KOSÓW UZDROWISKO

położone na lewym brzegu Rybnicy, zasłonięte od północy i zachodu grzbietami gór, dookoła lasy świerkowe, wolne od wiatrów, posiada największą ilość dni słonecznych w roku w Polsce, przeciętna średnia temperatura + 8·5 stopni, położone około 500 m n. p. m.

PRZEPIĘKNE WYCIECZKI do Jaworowa, Riczki, pasmo „Sokulski", „Pisany Kamień", Żabiego, Burkutu i wzdłuż Czarnego i Białego Czeremoszu, do Kut i Rumunji.

KĄPIELE RZECZNE w Rybnicy, kąpiele solankowe, słoneczne.

Leczone są tu: CHOROBY SERCOWE, ODDECHOWE, NERWOWE.

DLA REUMATYCZNIE CHORYCH: wysokoprocentowe kąpiele solankowe.
DLA REKONWALESCENTÓW idealne warunki, dużo słońca, górskie powietrze, kąpiele rzeczne i obfitość owoców.

Jedyna miejscowość w Polsce, która działa korzystnie na przewlekłe zapalenie gruczołów limfatycznych (dla dzieci)

W doskonałych pensjonatach i domach znajdzie każdy możność taniego pobytu, pokój z całkowitem utrzymaniem kosztuje w Kosowie od 5 do 8 zł dziennie.

Poczta, telegraf, telefon w miejscu, co 2 godz. odchodzi autobus z dworca w Kołomyji do Kosowa — wiele autodorożek, czas jazdy autobusem 1½ godz. autem osobowym 1 godz cena miejsca w autobusie 4—5 zł w aucie osobowem od 5—7 zł.

BEZPŁATNE BIURO MIESZKANIOWE przy Magistracie udziela informacyj oraz pośredniczy w wynajmie pomieszczeń dla letników.

Wykaz zakładów i pensjonatów, oraz cen:

Lecznica Dra TARNAWSKIEGO. Ceny od 10—14 zł, w lipcu i sierpniu 13—17 zł.

Pensjonat „JADWIGA" 6 do 7 zł	Pensjonat „EDEN" 6 zł
„ „BAJKA" 6 do 8 zł	„ „LWOWIANKA" 6 do 7 zł
„ „NA SKALE„ 7 do 8 zł	„ „ZOFJÓWKA" 6 do 8 zł
„ „WIKTORJA 6 do 8 zł	„ „DWÓR NA PRYSKACH"
„ „KRESY" 6 do 7 zł	4 do 5 zł.

W KOSOWIE ORDYNUJĄ: Dr. Ciszka Edmund, Dr. Tobiczek Władysław, Dr. Gertner Jakób, Dr. Stefurak Wasyl, Dr. Schneeberg Mozes, Dr. Schmetterling Szymon
W LECZNICY ORDYNUJĄ: Dr. Apolinary Tarnawski, Dr. Wit Tarnawski.

ZNIŻKI KOLEJOWE: od listopada do 15 czerwca 88% zniżka, w sezonie 50%. KĄPIELE SOLANKOWE: w Żupie solnej w Kosowie, dla urzędników i rodzin 50% zniżka ceny.

795

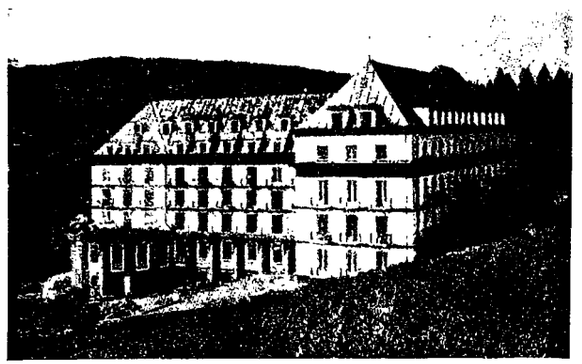

Największy

z całkowitym komfortem urządzony

Zakład Leczniczy

W KRYNICY „LWIGRÓD"

Otwarty cały rok, posiada własne łazienki z mineralnemi kąpielami, wodolecznictwo, przyrodolecznictwo, kuchnia dyetetyczna. — Stale ordynują lekarze specjaliści.

Telefony. — Windy. — Bibljoteka. — Czytelnia. — Szczegółowe prospekty wysyła Zarząd Zakładu.

1890

KRYNICA.

Krynica-Zdrój jest najstarszem i największem zdrojowiskiem w kraju. Leży w pow. nowosądeckim, woj. krakowskiego, w zachodniej części Karpat, na wysokości 590 m n. p. m. — Jest zdrojowiskiem, stacją klimatyczną i ośrodkiem sportów zimowych. Postawić je należy na pierwszem miejscu wśród wszystkich zdrojowisk polskich pod względem urządzeń leczniczych

Na miejscu urząd pocztowy, telegraficzny i telefoniczny.

Krynica posiada klimat zdrowy, łagodny, o wszystkich właściwościach pobudzającego klimatu podgórskiego.

Do leczenia w Krynicy nadają się: Choroby krwi i narządów krwiotwórczych, jak blednica, niedokrwistość przy ogólnem osłabieniu i braku apetytu po długotrwałych chorobach i operacjach, wyczerpaniu fizycznem i umysłowem; choroby serca i naczyń krwionośnych.

Informacje udzielają: Państw. Zakład Zdrojowy i Komisja Zdrojowa w Krynicy.

KRZESZOWICE.

Leży w pow. chrzanowskim, woj. krakowskiego, na wysokości 295 m n. p. m., w okolicy pagórkowatej, wpobliżu rozległych lasów.

Stacja kolejowa w miejcu na linji Warszawa—Kraków. Urząd pocztowy, telegraficzny i telefon Nr. 22 w miejscu.

W Krzeszowicach leczą się z dobrym skutkiem następujące choroby: Przewlekły gościec stawów i mięśni, skaza podagryczna, zapalenia i porażenia nerwów, newralgje; w chorób skazy: wyprysk przewłoczny, łupież czerwony, liszajec, trądzik, róża przewłoczna i t. p.; z chorób kobiecych: przewlekłe zapalenia macicy i jajników, zboczenia w miesiączkowaniu.

KUTY.

Miasteczko-letnisko, leży w pow kosowskim, woj. stanisławowskiego, u stóp Karpat południowo-wschodnich, 338 m n. p. m. Stacja linji kolejowej Śniatyn—Kuty.

Klimat bardzo łagodny, najwięcej w roku dni słonecznych. Poczta, telegraf, telefon w miejscu.

Kąpiele orzeźwiające w górskiej rzece Czeremoszu, której woda odznacza się radjoczynnością. Idealny pobyt dla osób wątłych, anemicznych, ozdrowieńców.

HOTEL POLONIA PALACE WARSZAWA, 1900
ALEJE JEROZOLIMSKIE 39. — Wprost Dworca Głównego

poleca pokoje nowocześnie urządzone od 7-miu złotych.



Lanckorona — Willa „Słoneczna"

LANCKORONA.

STACJA KOLEJOWA KALWARJA—LANCKORONA

Na południowy zachód od Krakowa na stokach wspaniałego wzgórza, na wysokości około 600 m n. p. m., wśród lasów, położone jest letnisko Lanckorona.

Malownicza ta miejscowość o łagodnym klimacie górskim, zalecana jest przez lekarzy dla ludzi, którzy potrzebują górskiego powietrza, a nie znoszą znacznej wysokości.

Lanckorona stara polska miejscowość historyczna, posiada prześliczne malownicze położenie, rozległe widoki, sięgające aż pod Kraków, otoczona lasami, jest miejscem ulubionem przez rekonwalescentów i ludzi, szukających wypoczynku wśród ciszy i spokoju.

Letnisko to daje możność spędzenia nader miłych i nie męczących wycieczek w bliskie okolice.

Dojazd jużto autobusami z Krakowa, jużto koleją do stacji Kalwarja—Lanckorona (szlak kolejowy Kraków—Zakopane), gdzie furmanki oczekują gości przy każdym pociągu.

Lanckorona posiada szereg pensjonatów od skromnych a żdo komfortowych, poza tem jest możność wynajęcia mieszkania dla tych, którzy pragną gospodarkę domową prowadzić we własnym zarządzie.

Zawiązane na miejscu „Towarzystwo Upiększania Lanckorony" podejmuje energiczne starania, mające na celu podniesienie tego letniska i uprzyjemnienie pobytu swoim gościom.

Kościół, lekarz, poczta, telefon na miejscu.



Lanckorona — Widok

LUBIEŃ WIELKI koło LWOWA.

Lubień Wielki, oddalony o 21 km od Lwowa, leży w pow. gródeckim, woj. lwowskiego, przy linji kolejowej Lwów—Sambor, na wysokości 298 m n. p. m. Stacja kolejowa odległa jest o 1 km od Zakładu Kąpielowego. Poczta, telegraf i telefon mieszczą się wpobliżu łazienek.

Naturalne środki lecznicze tworzą wody siarczane oraz borowina. Leczący się w Lubieniu to przeważnie osoby z chorobami stawów, bez względu na tło.

MIŁOWODY.

Miłowody położone są w pow. obornickim, woj. poznańskiego, 79 m n. p. m.

Stacja kolejowa Oborniki (linja kolejowa Poznań—Chodzież). Poczta, telegraf w Obornikach, telefon na miejscu.

W zakres leczenia wchodzą: wodolecznictwo według zasad Dra Żniniewicza, kąpiele lecznicze kwasowęglowe, solankowe, solankowo-gazowe, solankowo-mydlane, solankowo-ługowe, solankowo-potasowe solankowo-jodowe, żelaziste, tlenowe, igliwiowe i inne.

MIKULICZYN leży w powiecie nadwórniańskim wojew. stanisławowskiego, na wysokości 600—850 metrów w Beskidach wschodnich, nad Prutem, w otoczeniu rozległych lasów świerkowych, osłaniających go przed wiatrami. ✣ ✣ Stacja na linji kolejowej Stanisławów-Woronienka w miejscu, ponadto trzy przystanki kolejowe: Diłok, Podleśniów i Żeniec. ✣ ✣ Urząd pocztowo-telegraficzny oraz telefon w miejscu. ✣ ✣ Mikuliczyn posiada wybitnie górski klimat, ze względu na silne nasłonecznienie łagodny, powietrze czyste, przepojone aromatami żywicznemi z pobliskich lasów iglastych. Klimat, powietrze i słońce czynią z Mikuliczyna doskonałą stację klimatyczną, zalecaną na wypoczynek i na skrzepienie układu nerwowego, a nadto wskazaną na pobyt w przypadkach gruźlicy gruczołowej i lżejszej postaci gruźlicy płuc. ✣ ✣ Pozatem ze względu na swe zbocza górskie przedstawia wspaniałe tereny narciarskie i saneczkowe, zwłaszcza dla początkujących. Skocznia narciarska dla skoków około 30 m, oraz tor ślizgawkowy w miejscu jako miłe rozrywki w sezonie zimowym. Gmina Mikuliczyn dokłada wszelkich starań, by zadowolnić swoich gości i tak: posiada światło elektryczne, gościniec asfaltowany, bardzo tanie mieszkania w schludnych chatach huculskich, oraz najtańsze artykuły żywnościowe w całej dolinie Prutu.

Pensjonaty: Sióstr Służebnic N. M. P., Winckowskich, Jura i Howerla

2054

Bądź nowoczesnym i podróżuj LOTEM

Bilety w biurach P. L. L. „LOT" w większych biurach podróży i u portjerów większych hoteli.

GARGOYLE

Mobiloil

MOBILOIL

przodujący olej świata — zapewnia najwyższą sprawność, bezpieczeństwo ruchu oraz oszczędności.

VACUUM OIL COMPANY S. A.

1904



MORSZYN-ZDRÓJ

zwany

POLSKIM KARLSBADEM.

Położony w pięknej okolicy na podkarpackich łagodnych wzniesieniach na wysokości 325 m. p. p. m. jest znany ze swych znakomitych źródlisk najsilniejszych na świecie wód gorżkich, które znane były jeszcze za czasów Zygmunta Starego. Własność Towarzystwa Lekarzy polskich we Lwowie, rozwija się od kilku lat w niezwykle szybkiem tempie, co zawdzięcza z jednej strony swym naturalnym bogactwom leczniczym, z drugiej, inwestycjom przeprowadzonym na wielką miarę, bo sięgającym w miljony. — Wśród pięknego rozległego, zaopatrzonego w szerokie deptaki parku kwiatowego znajdują się stare i nowe łazienki solankowe, ostatnie otwarte w roku ubiegłym są urządzone z pełnym komfortem, uwzględniającym najnowsze zdobycze w technice balneologicznej. W bieżącym roku rozpoczyna się budowa nowych łazienek z najlepszą i ogólnie znaną borowiną morszyńską, będą one również uposażone w najnowsze urządzenia mechaniczne. W łazienkach mieści się hydroterapja nowo urządzona, wziewalnie (inhalatorja), wspólne i osobnicze. Wielka nowa pijalnia z elektrycznemi grzejnikami jest ośrodkiem, w którym i około którego zbierają się kuracjusze dla picia gorżkich wód w odpowiednich przez lekarzy przepisanych rozcieńczeniach. — Z dużym nakładem pracy i kosztów rozprowadzone deptaki po pięknym parku leśnym, do którego wchodzi się wprost z parku kwiatowego, służą nie tylko do spacerów, lecz także są znakomitem urządzeniem dla leczenia terenowego, są więc ściśle pooznaczane co do kierunku i długości. Korzysta też z nich liczna rzesza kuracjuszów. — Szczególną pieczą otoczone jest źródło Bonifacego, głęboki szacht na kilkadziesiąt metrów, który dostarcza najsilniejszej na świecie solanki gorżkiej, złożonej z

chlorku sodu	72,05
siarczanu sodu	41,51
siarczanu potasu	18,45
siarczanu magnezu	11,96
chlorku magnezu	47,35
chlorku potasu	36,89



2*

Źródło Bonifacego jest nietylko podstawą zdrojowiska, lecz także produkcji przetworów soli gorżkiej, która rozchodzi się po całym kraju, wypierając skutecznie sól karlsbadzką, a nawet rozpoczyna się jej eksport za granicę, m. i. do Ameryki. Obejmuje ona naturalną krystaliczną sól gorżką ze źródła Bonifacego, naturalną wodę gorżką, sproszkowaną sól gorszką, nadto produkuje się „MORSZYNKĘ" hipotoniczną dogazowaną, używaną przedewszystkiem jako znakomitą wodę stołową. Generalne zastępstwo handlowe produktów

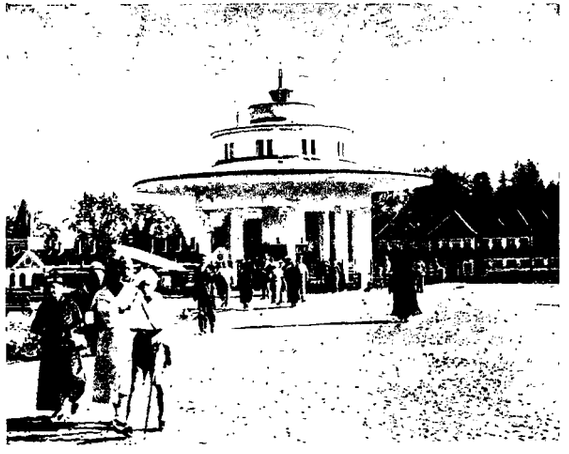

morszyńskich ma Mg. Farm. K. Wenda, Ska z ogr. por. w Warszawie, ul. Wronia 80.

Wskazania lecznicze w Morszynie - Zdroju, jak również dla używania jego produktów, są następujące: Choroby przemiany materji (dna-artiritis, skaza moczanoca, cukrzyca, otyłość), przewlekłe stany chorobowe żołądka (nieżyty, wrzód żołądka, jelit) nieżyty, nawykowe zaparcia stolca, hemoroidy), choroby wątroby i dróg żółciowych, (zapalenia, kamica żółciowa), choroby nerek (kamica nerkowa), gościec stawowy i mięśniowy, osłabienie mięśnia sercowego.

Dzięki znakomitym wynikom leczniczym, liczba kuracjuszów w Morszynie - Zdroju niezwykle szybko wzrasta z każdym rokiem, stąd wypływa konieczność wielkich inwestycyj miljonowych, które są w toku, jak rozpoczynająca się budowa wielkiego gmachu domu zdrojowego z kawiarniami, restauracjami, pokojami klubowemi, salą koncertowo - balową, gmachu administracyjno - handlowego, nowej elektrowni, kąpieliska z plażami i t. d. Niezależnie od tych inwestycyj, będących w toku, buduje się nowe ulice i bulwary z uwzględnieniem urządzeń ogólno-sanitarnych. Krok w krok z rozwojem urządzeń ogólnych postępuje niezwykle szybkim krokiem rozbudowa will i pensjonatów, zapewniających dostateczną liczbę pokoi dla tak bardzo zwiększającej się rzeszy Kuracjuszów.

Komunikacyjne warunki są bardzo dobre. Morszyn - Zdrój oddalony jest od Lwowa o 2 godziny jazdy koleją, ma stację na miejscu, oznaczone wozy pulmanowskie idą wprost z Warszawy i Lwowa bez przesiadania do Morszyna.

Pozatem są wszystkie inne urządzenia, jak poczta, telegraf, telefon, P. K. O. i t. p.

Adres: **Zarząd Zdrojowy Morszyn koło Stryja.**

1425

WYKAZ PENSJONATÓW I WILL W MORSZYNIE!

	Ilość pokoji	
Akropol	20	Kuchnia djetet.
Adzia	22	„ „
Albrecht	4	bez utrzymania
Biały Dwór	20	Kuchnia djetet.
Europa	16	„ „
Felicja i Italja	20	„ „
Halka	16	„ „
Hel	7	„ „
Hubert	20	„ „
Jarkun	30	„ „
Jaśmin	12	„ „
Irenka	7	bez utrzymania
Kasztelanka	24	Kuchnia djetet.
Krakowianka	10	„ „
Kresowianka	14	„ „
Krzysia	8	bez utrzymania
Ksenia	7	„ „
Leśniczówka	3	z utrzymaniem
Leśny Gród	22	Kuchnia djetet.
Lidja	16	„ „
Lotos	11	„ „
Lwowianka	14	„ „
Marja	4	bez utrzymania
Maraton	19	Kuchnia djetet.
Moździerz	4	„ „
Mundusia	10	„ djet. ryt.
Palos	24	„ djetet.
Mühlrad I i II	40	„ rytualna
Oaza	8	„ djetet.
Podlasie	18	„ „
Polonja	12	„ „
Róża	8	bez utrzymania
Sanato	22	Kuchnia djetet.
Sigall	18	„ rytualna.
Słoneczna	18	„ djetet.
Stasia	8	bez utrzymania
Stefanja	12	Kuchnia djetet.
Stella	3	bez utrzymania
Światowid	30	Kuchnia djetet.
Trzy Róże	10	„ „
Wanda	14	„ „
Warszawianka	18	„ „
Wawel	17	„ „
Weitz i Grünschlag	25	„ „
Zacisze	16	„ „

2044

MUSZYNA.

Leży na Podkarpaciu wpobliżu Krynicy i Żegiestowa. w pow. nowosądeckim, woj. krakowskiego, na wysokości 452 m n. p. m., w kotlinie, otoczonej zalesionemi górami, przeciętej rzeką Popradem.

Stacja kolejowa linji Nowy Sącz—Krynica w miejscu, jak również i przystanek kolejowy Muszyna-miasto. Poczta, telegraf i telefon w miejscu.

Klimat Muszyny jest łagodny, bez wiatrów; opadów atmosferycznych mało. — Muszyna rozporządza źródłami szczaw, zbliżonych pod względem swego składu chemicznego do wód Krynicy i Krościenka.

NAŁĘCZÓW.

Leży w pow. puławskim, woj. lubelskiego, na wyżynie, wznoszącej się na 217 m n. p. m.

Zdrojowisko posiada klimat łagodny, umiarkowanie wilgotny.

Leczenie w Nałęczowie jest wskazane w nast. chorobach: nerwowych, specjalnie nerwicowych ogólnych i częściowych (neurastenja, histerja, nerwica serca, żołądka, kiszek, nerwobóle, ischias, astma, początki tabesu, niemoc płciowa i t. d.); w chorobach przemiany materji i wydzielania wewnętrznego, w cukrzycy, otyłości, chorobie Basedowa, niektórych postaciach artretyzmu, kamicy żółciowej, nerkowej.

PIERWSZORZĘDNY CHRZEŚCIJAŃSKI PENSJONAT

„HUBERT" W MORSZYNIE ZDROJU

Pokoje piękne, słoneczne z balkonami, woda bieżąca w centrum. Kuchnia djetetyczna i wyborowa pod własnym zarządem. Ceny umiarkowane.

2045

NIEMIRÓW-ZDRÓJ

ZDROJOWISKO BOROWINOWO-SIARCZANE



WSKAZANIA.

Wszystkie stany reumatyczne, dna, atretyzm, gicht, ischias, choroby kobiece i skórne.

URZĄDZENIA.

Kąpiele borowinowe, siarczane, gazowe, hydropatja, zabiegi ginekologiczne, masaże.

ATRAKCJE.

Orkiestra Zdrojowa, przedstawienia teatralne, stałe kino, dancingi, doroczne zawody hippiczne, wycieczki.

MIESZKANIA.

Hotele Zakładowe „Dewajtis" i „Jawor" (pokoje od zł 2·70), pensjonaty „Zalesie", „Raj", „Warszawianka" (dziennie od zł 5·—).

NIEMIRÓW-ZDRÓJ leży w odległości 2 km od miasteczka Niemirów w powiecie Rawa Ruska w województwie Lwowskiem. Otoczony jest lasami o obszarze ponad 5.000 hektarów. Najważniejszemi stacjami dojazdowemi są Lwów (65 km, 3 autobusy dziennie), Rawa Ruska (25 km, 2 autobusy), Lubaczów (25 km), Jaworów (16 km). Mieszkańcy Warszawy i północnej części Polski, mają połączenie linją Warszawa — Lwów (pospieszny), względnie Warszawa—Rawa Ruska (osob.). Zachodnie dzielnice przez Kraków—Lwów (posp.), względnie Poznań—Łódź—Lwów z odnogą Jarosław—Lubaczów—Rawa Ruska. Wschodnie dzielnice przez Lwów, lub Rawę Ruską. Południe ze stacji Tarnopol, Stanisławów, Stryj do Lwowa.

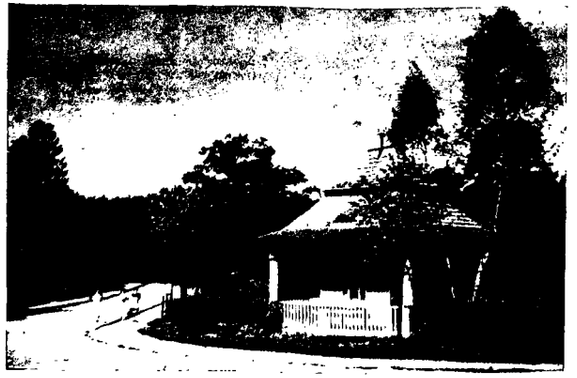



NIEMIRÓW LECZY:

Wszystkie stany reumatyczne, skazę moczanową, zmiany stawowe, nerwobóle nerwu kulszowego, obrzęki i zgrubienia po złamaniach i zwichnięciach, choroby kobiece, przewlekłe nieżyty miedniczek nerkowych i pęcherza, choroby skórne, choroby serca i miażdżyca tętnic, porażenia i niedowłady, otyłość, kosmetyczny wpływ na skórę.

W Niemirowie znajduje się ponad 40 will i pensjonatów od skromnych do luksusowych.

2080

PENSJONAT „ZALESIE"

Położony w własnym parku, kort tennisowy, pokoje luksusowo urządzone, zaopatrzone w piece. Wykwintna kuchnia. Tylko dla chrześcijan.

NA EKSPORT:

AMICO kompresy borowinowe

ALEKSANDRA woda przeczyszczająca

SUPERBOROWINA do okładów

PENSJONAT „RAJ"

Pierwszorzędny, położony najbliżej deptaku, pokoje obszerne, słoneczne, wygodnie urządzone, zaopatrzone w piece, werandy, hall, elektryczne oświetlenie, wodociągi ⁘ Radjo ⁘ Garaże ⁘ Doborowa kuchnia dietetyczna.

CENY KRYZYSOWE **Zgłoszenia w ZARZĄDZIE PENSJONATU lub ZDROJU**

OJCÓW.

Leży w pow. olkuskim, woj. kieleckiego, na wzniesieniu 450 m n. p. m. W malowniczej dolinie Prądnika, zwanej polską Szwajcarją.

Najbliższą stacją kolejową jest Kraków. Komunikacja autobusowa. Poczta, telegraf i telefon międzymiastowy na miejscu.

Klimat Ojcowa jest podgórski, średnio wilgotny.

Wskazania lecznicze Ojcowa są: choroby przemiany materji (podagra, otłuszczenie, cukrzyca), przewlekłe nieżyty gardła i oskrzeli, dychawica oskrzelowa, schorzenia gruczołów wnękowych płuc.

ORŁOWO MORSKIE.

Orłowo Morskie jest bezwątpienia najpiękniejszem ze wszystkich kąpielisk, rozsiadłych nad polskiem morzem. Leży w pow. morskim, woj. pomorskiego.

Stacja kolejowa Kolibki-Orłowo, leży na głównej linji kol. Gdańsk—Gdynia.

OTWOCK.

Miasto Otwock, pierwszorzędna nizinno-leśna stacja klimatyczna, leży w pow. i w woj. warszawskiem, w odległości 25 km od stolicy, na wysokości 97 m n. p. m.

Stacja kolejowa na miejscu przy drodze Warszawa—Dęblin. Urząd pocztowy, telegraficzny i telefoniczny na miejscu.

Otwock posiada klimat łagodny. Odznacza się idealną czystością powietrza, małą ilością opadów.

Otwock posiada kilka sanatorjów, zaopatrzonych w najnowsze urządzenia lecznicze. Zakład Przyrodoleczniczy wyposażony bardzo dostatnio, stwarza warunki do wykonywania wszelkich zabiegów leczniczych. Posiada: aparaty do diatermji, galwanizacji, oddział terapji świetlnej, gabinet roentgenologiczny, aparaty do mięsienia.

PEREHIŃSKO.

Położone w pow. dolinianskim, woj. stanisławowskiego, nad Łomnicą, na wysokości 500 m n. p. m., na stokach Gorganów, w okolicy lesistej.

Stacja kolejowa dla Perehińska Rożniatów—Krechowice lub Broszniów na linji Stryj—Stanisławów, dojazd autobusami.

RABKA.

Leży w Karpatach zachodnich, w pow. makowskim, woj. krakowskiego, na wysokości 500—560 m n. p. m., na płaskowzgórzu, otoczonem od wschodu, zachodu i północy wysokiemi górami.

Stacja kolejowa Rabka Zdrój. Urząd pocztowy, telegraficzny i telefony.

Rabka posiada klimat podgórski, łagodny i suchy. Odznacza się idealną czystością powietrza, małą ilością opadów, silną insolacją.

Jedenaście źródeł daje solankę radjoczynną o znacznej zawartości jodu i bromu.

Wskazania lecznicze: choroby konstytucjonalne dzieci i młodzieży, krzywica, skaza wysiękowa, skaza limfatyczna i neurolimfatyczna, niedorozwój, niedokrewność.

Informacyj udziela Komisja Zdrojowa i Zarząd Zakładu Kąpielowego w Rabce Zdroju. Telefon Nr. 2 i 60.

Polska Fabryka Ołówków
L. i C. HARDTMUTH-LECHISTAN S. A.
Kraków

GARGOYLE
Mobiloil
MOBILOIL
przodujący olej świata — zapewnia najwyższą sprawność, bezpieczeństwo ruchu oraz oszczędności
VACUUM OIL COMPANY S. A.
1904

RAJCZA.

Rajcza to duża wieś w pow. żywieckim, woj. krakowskiego, odległa o 22 km na południe od miasta Żywca. Leży ona wśród gór i wielkich lasów szpilkowych, w pięknej i malowniczej dolinie rzeki Soły, na wzniesieniu 500 m n. p. m.

Stacja kolejowa Rajcza na linji Żywiec—Zwardoń. Poczta, telegraf i telefon na miejscu.

Górski klimat Rajczy odznacza się świeżem, łagodnem powietrzem, czystem i aromatycznem. Miescowość ta nadaje się znakomicie do leczenia chorób płucnych i dla ozdrowieńców.

RYMANÓW ZDRÓJ.

Położony jest w pow. sanockim, woj. lwowskiego, na wysokości 399 m n. p. m.

Stacja kolejowa Rymanów na linji Stróże—Nowy Zagórz w odległości 10 km od zdrojowiska, dojazd autobusami. Urząd pocztowo-telegraficzny, telefon międzymiastowy Rymanów-Zdrój Nr. 1.

Klimat zdrojowiska jest podgórski, łagodny, powietrze idealnie czyste, nasycone ozonem i przepojone woniami leśnemi.

Wody rymanowskie stosuje się do kąpieli i do picia. Wskazania: zołzy i skazy zołzowa i wysiękowa z powstającemi na tem tle nieżytami dróg oddechowych i chorobami skóry. Nieżyty żołądka, jelit, dróg żółciowych. Przewlekły reumatyzm. Zgrubienia okostnej po złamaniach kości i po zapaleniach. Pozostałości po zapaleniach opon mózgowo-rdzeniowych, po chorobie Heine-Medina. Neuralgje i zapalenia nerwów. Schorzenia kobiece

SOLEC ZDRÓJ.

Solec jest położony w pow. stopnickim, woj. kieleckiego. Leży na wysokości 300 m n. p. m., zasłonięty od północnych wiatrów pasmem gór, porośniętych lasem i chroniących to zaciszne zdrojowisko od zimnych powiewów.

Najbliższe stacje kolejowe: Kielce i Szczucin na linji Tarnów—Szczucin. Dojazd do stacyj kolejowych autobusami. Urząd pocztowy, telegraficzny i telefon międzymiastowy w Solcu-Zdroju.

Klimat Solca jest łagodny.

Środki lecznicze Solca-Zdroju, to woda mineralna do picia i do kąpieli z najsilniejszego ze znanych w Europie źródła siarczano-słonego, zawierającego jod i sól glauberską, oraz kąpiele i zabiegi mułowe.

SZCZAWNICA.

Szczawnica leży w pow. nowotarskim, woj. krakowskiego, na wzniesieniu 500 m n. p. m., wpobliżu Pienin.

Najbliższemi stacjami kolejowemi są: Nowy Targ (linja kolej. Kraków—Zakopane) i Stary Sącz na linji Tarnów—Nowy Sącz—Krynica. Urząd pocztowy, telegraficzny i telefoniczny na miejcu.

Szczawnica jest pierwszorzędną stacją klimatyczną podgórską, posiada klimat łagodny, podgórski.

Zdrojowisko Szczawnica posiada liczne źródła szczaw alkaliczno-słonych, używanych do picia, do wziewania i do kąpieli; stanowią one obk niezrównanego klimatu najgłówniejsze środki lecznicze zdrojowiska. Źródło „Józefiny" — silna szczawa alkaliczno-słono-wapienna słynie jako środek leczniczy w chorobach dróg oddechowych.

SŁAWSKO
PENSJONAT
»DWOREK«
właścicielka ZOFJA WEISSOWA
OTWARTY CAŁY ROK
POLECA POKOJE Z CAŁEM UTRZYMANIEM
KOMFORT ⁘ ŁAZIENKI
W ZIMIE JEDYNA PRZYSTAŃ DLA NARCIARZY
CENY PRZYSTĘPNE
2097

SŁAWSKO
PENSJONAT
„PRZYSTAŃ"
OTWARTY CAŁY ROK
POŁOŻENIE UROCZE NAD OPOREM
KUCHNIA WYBOROWA ⁘ CENY NISKIE
2096

SZKŁO-ZDRÓJ

WOJEWÓDZTWO LWOWSKIE

PAŃSTWOWY ZAKŁAD ZDROJOWY

Sezon kąpielowy od 15 maja do końca września.

POŁOŻENIE: Szkło leży w pow. jaworowskim, 40 km na zachód od Lwowa przy głównej szosie i linji kolejowej Lwów—Janów—Jaworów, na wys. 260 m n. p. m. Stacja kolejowa Starzyska—Szkło oddalona jest od Zakładu zdrojowego o 3 km. Ponad to stała komunikacja autobusowa Lwów—Szkło—Jaworów. Poczta, telefon, telegraf na miejscu.

KLIMAT: Łagodny, suchy. Dzięki obfitemu zadrzewieniu zdrojowisko osłonięte jest przed wiatrami.

łazienki dla kąpieli siarczanych, siarczano-ultra-potasowych, borowinowych oraz elektroterapję. Podkreślić należy, że do podgrzewania wody w kąpielach zastosowano po raz pierwszy wanny systemu Schwarza, t. zn. woda ogrzewana jest w wannie. W ten sposób ogrzana woda nie traci nic ze swoich własności leczniczych. Również po raz pierwszy w zdrojach polskich wprowadzono w Szkle kąpiele siarczano-ultra-potasowe. Nadzwyczajne działanie

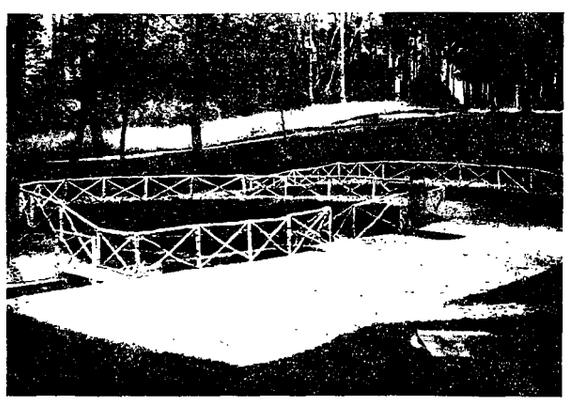

GŁÓWNE ŹRÓDŁO SIARCZANE W SZKLE.

ZDROJE: W obszernym parku leśnym sosnowym bije najobfitsze źródło wody siarczanej w Europie (1.000.000 lt. na dobę) oraz źródło wody alkalicznej do picia. W najbliższej okolicy Zakładu istnieją liczne źródła wody siarczanej, z których na specjalną uwagę zasługuje t. zw. „Siwa woda", mieniąca się różnokolorowemi barwami i przypominająca swoją fauną i florą jezioro Tjibodas na Jawie. Unikat w Europie.

W odległości 4 km od Zakładu na t. zw. „Paraszce" znajdują się ujęcia źródeł dla wodociągu m. Lwowa.

URZĄDZENIA LECZNICZE: Odbudowany w r. 1932 Państw. Zakład Zdrojowy posiada urządzone tej kąpieli zauważyć się daje zwłaszcza przy wszelkiego rodzaju dolegliwościach kobiecych. Ponadto woda szkielska działa kosmetycznie na skórę.

Szczególnie ważne znaczenie w leczeniu posiada woda alkaliczna, działająca diuretycznie, rozpuszczająca złogi moczanowe, ożywiająca aparat trawienny, podniecająca wydzielanie żółci i t. d.

WSKAZANIA: Dna (artretyzm), wszelkie schorzenia reumatyczne tak stawów jak i mięśni, podostre i przewlekłe, obrzęki i zgrubienia, po złamaniach i zwichnięciach, porażenia i niedowłady, nerwobóle (ischias), choroby kobiece i t. p.

OGÓLNE: Na miejscu w sezonie ordynuje dwóch lekarzy i jest apteka.

Ceny mieszkań i zabiegów nadzwyczaj niskie. Urzędnicy państwowi otrzymują 50% zniżkę na wszystkie zabiegi.

Informacyj udziela: DYREKCJA PAŃSTW. ZAKŁADU ZDROJOWEGO W SZKLE.

2084

TATARÓW *nad Prutem (ad Worochta)*

położony na wysokości 683 m p. p. m. w dolinie rzeki Prut, otoczony zewsząd lasami szpilkowymi, wyróżnia się bogactwem flory. — Osłonięty jest od strony północnej najpiękniejszymi szczytami pasma Gorganów, zwrócony ku Czarnohorze. Chroniony od wiatrów, ma klimat łagodny i duże nasłonecznienie. — Te okoliczności sprawiają że miejscowość ta nadaje się szczególnie na pobyt rekonwalescentów, oraz na leczenie klimatyczne. — Położenie centralne dla wycieczek wysokogórskich sprawia, że rokrocznie przybywają tutaj wielkie rzesze turystów.



Szczyty: Howerla, Pop Iwan, Petros, Doboszanka, Jawornik, Syniak, Chomiak, i wiele innych. — Pozatem przepiękne przechadzki w dolinach potoków górskich (Pihy, Żeniec, Pruteć) jak i mniej forsowne wycieczki (Leśniów, Magóra, Baszczanka, Barania góra i wiele innych. — Słoneczne plaże nad rzeką Prut, umożliwiają w upalnym lecie, ożywcze kąpiele. — Zimą idealne warunki narciarskie w samym Tatarowie jak i okolicy, Worochta, Jabłonica, Polonica, Żeniec i Pihy.



Schroniska P. T. T. pod Chomiakiem, (Tatarów) na przełęczy Tatarskiej (Jabłonica) pod Zaroślakiem (Worochta). — Tatarów posiada pierwszorzędną komunikację pośpiesznymi pociągami i bezpośrednimi wagonami ze Lwowa i Warszawy. W miejscu poczta, telegraf, telefon, 3-ch lekarzy stałych, 2 domy wypoczynkowe Urzędników kolejowych i Policji Państwowej. — Szereg pensjonatów w tem kilka komfortowych i bieżącą wodą zimną i ciepłą, oświetleniem elektrycznem i t. d. — Ceny w pensjonatach bardzo przystępne. —

Wszelkich informacji udziela na żądanie odwrotnie Urząd gminny w Tatarowie.

2055

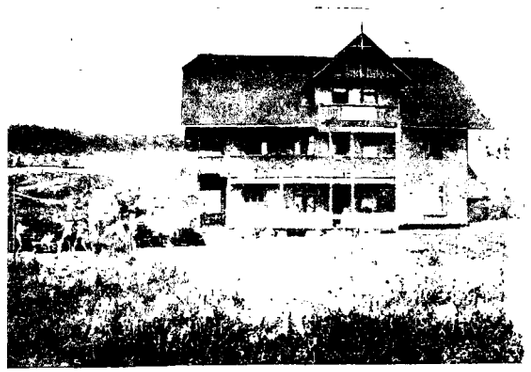

TUCHLA.

Tuchla

w pow. skolskim,
Woj. Stanisławów.

Leży nad Oporem, w kotlinie, wśród wysokich gór, pokrytych lasami iglastemi.

Stacja kolejowa na linji Stryj-Ławoczne w miejscu, urząd pocztowy i telegraficzny, telefon międzymiastowy w Tuchli.

Tuchla dzięki wskazanym naturalnym wartościom, posiada wszelkie warunki na pierwszorzędną stację klimatyczną.

Miejscowość zaleca się w początkowych stadjach chorób piersiowych.

INFORMACYJ UDZIELA ZARZĄD GMINY.

Jedyny
pierwszorzędny chrześcijański

Pensjonat
W TUCHLI
przez cały rok otwarty

„MARJA"



DOMEK KOLONIJNY.

poleca po umiarkowanej cenie

SŁONECZNE POKOJE Z UTRZYMANIEM

Położenie pensjonatu nad Oporem prześliczne. + + + Widok na góry niezrównany.
W zimie wspaniały teren dla narciarzy.

TRUSKAWIEC.

Truskawiec leży na uroczem podgórzu karpackiem na wysokości przeszło 400 m n. p. m. Zdrojowisko położone jest w pow. drohobyckim, woj. lwowskiego.

Stacja kolejowa Truskawiec-Zdrój.

Głównemi walorami leczniczemi są bogate wody mineralne, służące tak do picia, jak i do kąpieli. Na czołowe miejsce wód do picia wybija się słynna, nigdzie dotąd w Europie niespotykana „Naftusia", szczawa alkaliczno-ziemna, silnie moczopędna, niezrównana w chorobach nerkowych i w cierpieniach dróg moczowych, przeroście prostaty, reumatyzmie, dnie, zwapnieniu tętnic i cukrzycy.

USTROŃ.

Leży w pow. cieszyńskim, woj. śląskiego, w słonecznej dolinie Wisły, na wysokości 363—550 m n. p. m. Miejscowość otaczają góry Beskidu Śląskiego, pokryte rozległemi lasami iglastemi.

Stacja kolejowa w miejscu na linji Goleszów—Wisła w odległości 1 km od uzdrowiska, skąd dojazd doskonałą wyasfaltowaną szosą. Urząd pocztowo-telegraficzny i telefon.

Klimat Ustronia jest podgórski, dzięki osłonie gór i lasów umiarkowany, powietrze idealnie czyste.

Można tu przeprowadzać skutecznie leczenie artretyzmu, gośćca stawowego i mięśniowego, chorób kobiecych neuralgji, niedowładów, wysięków urazowych, schorzeń mięśnia sercowego.

WISŁA.

Położona jest w pow. cieszyńskim, woj. śląskiego, na wysokości 440—500 m n. p. m., wśród gór Beskidu Zachodniego, pokrytych lasem świerkowym.

Stacja kolejowa w miejscu na linji Cieszyn—Bielsko. Urząd pocztowy, telegraf, telefon.

Klimat Wisły podgórski, umiarkowany, powietrze niezwykle czyste.

Truskawieckie grahamki kuracyjne
Karlsbadzkie laseczki deserowe
Truskawieckie laseczki grahama
poleca i wysyła w paczkach żywnościowych: PIEKARNIA MECHANICZNA
Władysława Krafta i Ski w Drohobyczu. 1543



Pensjonat
»ANASTAZJA«
Centrum — pierwszorzędna kuchnia, ceny umiarkowane.
Pokoje duże, słoneczne z balkonami.
1538

Pensjonat „WRZOS" JASIŃSKICH W TRUSKAWCU. 1541

WILLA »ZNICZ« WŁADYSŁAW JASIŃSKI TRUSKAWIEC. 1540

Pensj. „Złoty Róg" **Truskawiec-Zdrój** róg Stebnickiej — obok kina. — 1539

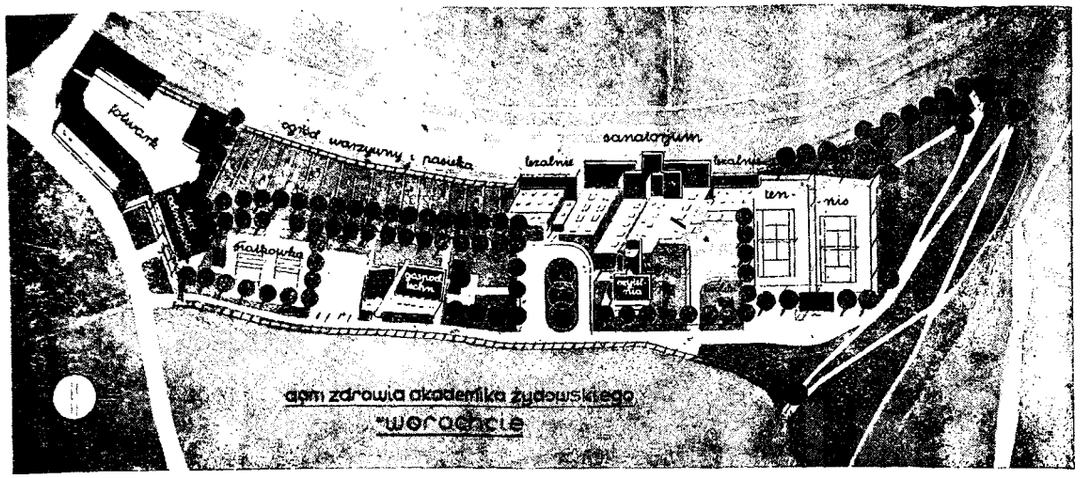

Dom Zdrowia Akademika Żydowskiego w Worochcie.

Zarząd we Lwowie, ul. Krasickich 18 a, Tel. 52-45.

Sanatorjum dla gruźliczo chorej żydowskiej młodzieży akademickiej wszystkich środowisk akademickich Polski. Położone w Worochcie na Niemakówce, na wysokości 900 m. Pomieszczenie dla 100 chorych. Nadzór wybitnych lekarzy specjalistów. Sanatorjum czynne przez cały rok. Najnowsze urządzenia lekarskie i sanatoryjne. Zakład roentgenologiczny, elektrownia, centralne ogrzewanie, instalacje wodociągowe i t. p.

1574



WOROCHTA.

Leży w pow. nadwórniańskim, woj. stanisławowskiego, na wysokości 750 m n. p. m. Miejscowość położona pięknie nad Prutem, w środku pasma Czarnohorskiego, w szerokiej słonecznej kotlinie górskiej.

Stacja kolejowa, urząd pocztowo-telegraficzny i telefon.

Worochta posiada klimat wybitnie górski, podalpejski, względnie podtatrzański stosunkowo łagodny, bezwietrzny, powietrze niezwykle czyste.

Worochta wskazana jest dla chorych z gruźlicą gruczołową i lżejszemi postaciami gruźlicy płucnej, w ozdrowinach po wysiękach opłucnych i otrzewnych.

Informacyj udziela Komisja Klimatyczna w Worochcie.

Pensjonaty: „Dworek Czarnohorski", „Liljana", „Oaza", „Perełka", „Warszawianka", „Złoty Róg", „Lena". „Ustronie", „Szarotka".

WOROCHTA

Nowowybudowany pensjonat — „OAZA" pod własnym zarządem B. NIEWIAROWSKIEGO, urządzony z nowoczesnym komfortem, w każdym pokoju bieżąca ciepła i zimna woda, balkony, leżaki, łazienki, pianino, radjo; pięknie położony nad Prutem, z obszernym placem. — KUCHNIA WYBOROWA. — CENY NISKIE. — TELEFON 13. 2049

ZAKOPANE.

ZAKOPANE. Każdy już niemal człowiek skazany na spędzenie swego życia w murach miejskich, wśród rozpalonych żarem letnim bruków, w powietrzu przesyconem dymami kominów fabrycznych, wśród jesiennych, czy zimowych niezdrowych mgieł, przynajmniej raz w roku, na krótszy, czy dłuższy czas pragnie wypoczynku po pracy w innych warunkach i wówczas wybiega myślą poza bramy miast, ku wonią żywiczną tchnącym lasom, ku szmaragdową zielenią, przetykaną różnobarwnem kwieciem, radującym oczy łąkom, ku, uprawnym i złotem źrejących zbóż, falującym łanom — lub — gdy przyjdzie pora zimowa — ku nieskalanym, brudem wielkomiejskiego życia, śnieżnym kobiercom... W takim momencie, myśl i uwaga dziesiątek tysięcy ludzi wybiega najczęściej ku południowym rubieżom Polski, popod, o szare mgły strzępiącym swe szczyty, Tatrom, ku, do stóp ich przytulonemu Zakopanemu. Temu Zakopanemu, które od pół przeszło wieku, jest umiłowaniem całej Polski, jest Jej dumą i chlubą, jest tej Polski, jak to już dawno uznano „letnią stolicą" i reprezentacyjnem uzdrowiskiem. Uzdrowiskiem stało się ono, dzięki swym warunkom klimatycznym, u samego progu swego przeobrażenia się z zapadłej i nieznanej prawie nikomu wioski góralskiej w letnisku. Stało się to przed sześćdziesięciu paru laty, dzięki propagandzie „odkrywcy" Zakopanego, prof. dra Tytusa Chałubińskiego. Pierwszymi też gośćmi Zakopanego byli, przeważnie, chorzy, słabowici. Dziś stosunki te zmieniły się całkowicie — ale o tem niżej. Skoro więc sława Zakopanego zbudowaną została na fundamentach jego wartości leczniczych, słusznem będzie, że od tychże zaczniemy wyliczanie walorów Zakopanego. Długoletnie doświadczenia lekarzy i badania nad zakopiańskim klimatem, stwierdziły, że w Polsce, jest to jedyna miejscowość, posiadająca warunki zbliżone do klimatu alpejskiego, tak zbawczego w leczeniu różnych objawów chorobowych płuc i górnych dróg oddechowych. Zbawczy również wpływ wywiera klimat zakopianski na dzieci, a już wprost rewelacyjne wyniki wykazuje u dzieci wątłych i w wypadkach



Zakopane: Hala Gąsienicowa Fot. Zwoliński.

odziedziczonych skłonności do chorób płucnych. Znakomite warunki leczenia znajdują tu choroby systemu nerwowego, jak neurastenja, choroby Basedowa, dalej malarja, anemja (blednica), choroby przemiany materji i czynn. zaburzeń narządów trawienia i t. p. Pozatem jest Zakopane idealnem miejscem wypoczynkowem, dla wszystkich potrzebujących, po wyczerpującej fizycznie i umysłowo pracy w niezdrowych naogół warunkach miejskich, wypoczynku, uspokojenia nerwowego i rozrywki o specjalnym charakterze. Duża ilość pensjonatów, zaopatrzonych we wszystkie urządzenia, jak wodociągi, łazienki, światło elektryczne telefony, wodę bieżącą ciepłą i zimną w pokojach i t. p. gwarantują wygodę i komfort. Urządzenia wyżej wymienione mają już wszystkie pensjonaty I i II kategorji, których liczy Zakopane ponad 50. Reszta tj. III kategorja posiada je już również częściowo. zaś wodociągi i światło elektryczne wszystkie. Ceny w pensjonatach są obecnie niezwykle niskie, gdyż już od sześciu złotych dziennie, a przy dłuższym czasokresie pobytu, czasem jeszcze taniej, można otrzymać w nich pokój z całodziennem utrzymaniem. Ceny te zaczynają się obecnie mniejwięcej — w III kategorji od 6 zł. dziennie, w II kategorji od 8 zł., w I kategorji od 10 zł. wgórę, zależnie od warunków i umowy, a więc są niższe od cen pobieranych w miastach, po hotelach, za sam pokój. Tanie noclegi znajdują turyści w tut. „Dworcu Tatrzańskim" Polsk. Tow. Tatrz. w „Domu Wycieczkowym im. ks. Stolarczyka" i w tym podobnych domach turystycznych i wycieczkowych. Znacznej redukcji uległy również ceny w tut. restauracjach i cukierniach, jak również dorożek, taksówek i autobusów. Zaznaczyć wreszcie należy, że zakopiańska taksa kuracyjna jest najniższą ze wszystkich, jakie pobierają uzdrowiska polskie. To wszystko przyczynia się do niezwykłej taniości Zakopanego, pozwalającej na korzystanie z tej najcudniejszej miejscowości w Polsce, nawet najuboższym. Jeszcze taniej urządzić się tu można wynajmując letnie mieszkania w willach i domach góralskich, przystosowanych do zamieszkania przez gości, a których liczy Zakopane paręset. Mieszkania te położone głównie w odleglejszych partjach Zakopanego — na Olczy, Skibówkach, Krzeptówkach, Królach, Bachledach, Ustupie, Chłabówce, Toporowej Cyrhli i t. p. pozwalają z jednej strony korzystać ze wszystkich urządzeń Zakopanego, a z drugiej dają możność taniego pobytu w idealnym klimacie. Niektóre z tych przysiółków posiadają już nawet częściowo urządzenia nowoczesne, a więc wodociągi i światło, a wszystkie bardzo dobre drogi komunikacyjne. Stojąc pod słabym nadzorem sanitarnym, a pod względem swej taniości konkurując bardzo



Fot Zwoliński.



Fot. Zwoliński.

wydatnie z innemi letniskami podhalańskiemi, od których są bezwzględnie tańsze, przewyższają je właśnie tem, że leżąc jak to już zaznaczono w bezpośredniem sąsiedztwie centrum Zakopanego, pozwalają na korzystanie z urządzeń tego największego w Polsce uzdrowiska w całej ich rozciągłości. Taksa kuracyjna obowiązująca w tych przysiółkach jest niższą, a najwyżej taką samą jak w innych letniskach podhalańskich. Wszystko więc przemawia za tem, ażeby w tych właśnie częściach Zakopanego jaknajwiększa ilość gości, zmuszonych do ograniczania się w wydatkach, lokowała się, szczególnie w porach: letniej, jesiennej i wiosennej. Równocześnie, ta kategorja gości, szukająca, jak doświadczenie uczy, jedynie wypoczynku, żądna jedynie dobrych warunków klimatycznych, więc powietrza, słońca i odmiany warunków życia, znajduje je tu w całej rozciągłości. Bezpośrednie sąsiedztwo malowniczych dolin, otoczonych lesistemi wzgórzami, zwanemi „regle", dalej przestrzeń uprawnych pól i łąk i chłodem żywicznym tchnąca głąb lasów — dają dość okazji do obcowania z przyrodą i to z najcudniejszą, jaką stwarzają góry i ich bajeczne otoczenie. Goście szukający nietylko wypoczynku, ale równocześnie i rozrywki, znajdują dość po temu okazji. Przedewszystkiem do ich dyspozycji staje, dziś tak modny — dancing. Lokali dancingowych, stojących na bardzo wysokim poziomie, a posiadających pierwszorzędne zespoły muzyczne, pozatem urozmaicających, w sezonach głównych, wieczory, artystycznemi atrakcjami, posiada Zakopane sześć. Pierwszorzędne kino dźwiękowe pozwala gościom na kontynuowanie ich upodobań kinematograficznych, dając równocześnie okazję do spędzania wieczorów w miłej atmosferze. Podobną rolę spełniają urządzane w sezonach, niemal codziennie, wieczory teatralne i koncertowe. Programu duchowych rozrywek dopełniają częste i na wysokim poziomie urządzane odczyty, zebrania towarzyskie, reuniony, rauty itd., a wreszcie orkiestra zdrojowa w parku klimatycznym, koncertująca dwa razy dziennie, a rolę której spełnia od trzech lat, znakomita orkiestra 20 p. p. z Krakowa. Miłośnicy brydża i życia towarzyskiego, o najwyższym poziomie intelektualnym, znajdują swój świat w istniejącym tu od dwóch lat „Klubie zakopiańskim", w którym schodzi się cała elita świata artystycznego, politycznego i towarzyskiego, a w którym organizuje się prócz tego częste wieczory artystyczne z udziałem wybitnych literatów i artystów (odczyty, rewje, wieczory dyskusyjne itp.).



Zakopane — Serpentyny do Morskiego Oka. Fot. Zwoliński.



Zakopane — Hala Gąsienicowa w zimie. Fot. Zwoliński.

Lokal klubu zaopatrzony w bogatą czytelnię spełnia obecnie, zastępczo, rolę „Domu Zdrojowego", z otwarciem którego liczyć się należy w najbliższym czasie. Ponadto w ogrodzie miejskim czynna jest druga czytelnia publiczna, a obok niej pijalnia krajowych naturalnych wód mineralnych, co pozwala każdemu na przeprowadzenie, względnie kontynuowanie, wskazanej mu przez lekarza kuracji wodami zdrojowemi. Należy wreszcie, pisząc o tutejszych urządzeniach wspomnieć, że w Zakopanem istnieje ponad 200 sklepów, z których duża ilość posiada wygląd i charakter sklepów wielkomiejskich, a w których gość przybywający do Zakopanego zaopatrzyć się może we wszystko, czego tylko zapragnie i co mu w czasie jego pobytu u stóp Tatr może być potrzebnem. Trzeba bowiem zdać sobie sprawę, że Zakopane jest w Polsce największem uzdrowiskiem, stacją turystyczno - sportową i najidealniejszem miejscem wypoczynkowem, posiadającem, obok wyżej wymienionych urządzeń, wszystkie inne, odpowiadające temu jego charakterowi — a więc kilka szkół, w czem dwa gimnazja, urząd pocztowy i telegraficzny, z całonocną służbą telefoniczną, sąd grodzki, komisarjat P. P., komisarjat Straży Granicznej, dwa notarjaty, urząd stacji kolejowej, kilkunastu adwokatów i kilkudziesięciu lekarzy wszelkich specjalności i t. p. Jest to więc, niezaprzeczalnie największe w Polsce uzdrowisko, o czem świadczy zresztą liczba przebywających tu, w ciągu roku, na kuracji, czy na wypoczynku — gości. Liczba ta sięga, o ile chodzi o gości przybywających do Zakopanego na czas dłuższy — 50.000 osób rocznie, a turystów i wycieczkowiczów jedno, czy dwudniowych, poważnej liczby 100.000 osób ze wszystkich, nawet najodleglejszych zakątków Polski, oraz z zagranicy. Ta ostatnia zaczyna stanowić coraz poważniejszy odsetek w ogólnej cyfrze frekwencji, tych, którzy u stóp Gewontu szukają odpoczynku, rozrywki i zabawy, sportu i turystyki, a wreszcie ratunku dla nadwątlonego zdrowia. Takiemi cyframi żadne z polskich, a mało które z zagranicznych uzdrowisk, poszczycić się może. Już sama ta cyfra wzrastająca zresztą, mimo obecnych ciężkich warunków gospodarczych, z roku na rok, świadczyć może aż nadto dobitnie, o coraz bardziej potęgującej się popularności tej „letniej stolicy" Polski. Samochwalstwem byłoby jednak ze strony Zakopanego, przypisywanie sobie wyłącznie zasług tej popularności. Popularność tę, zdobyły mu, z jednej strony wyjątkowe położenie, a z drugiej, ten największy Zakopanego i całej Polski, skarb — Tatry. Te Tatry, które od kilkudziesięciu lat są celem wycieczek wysokogórskich, są niewyczerpaną skarbnicą wrażeń, jakie daje obcowanie z cudem przyrody, w najcudniejszej jego formie. Cudne jeziora i stawy, jak Morskie Oko, Czarny Staw pod Kościelcem, Pięć Stawów i inne malownicze doliny z dolinami: Kościeliską, Chochołowską, Strążyską na czele, rozległe i swem życiem pasterskiem nęcące hale, jak Gąsienicowa, Kalatowa, Kondratowa i inne — to cel rozlicznych, po wielokroć powtarzanych wycieczek. Programu rozkoszy zakopiańskich, dopełnia wreszcie sport i różne imprezy sportowe, które szczególnie w zimie pulsują tak bujnem życiem, że dzięki temu Zakopane, od kilkunastu lat, od chwili żywiołowego rozbudzenia się sportów zimowych, z narciarstwem i łyżwiarstwem na czele, prócz dawnego tytułu „letniej stolicy Polski", szczyci się drugim, również zaszczytnym — „zimowej stolicy sportu".

* * *

Biura Zarządu Uzdrowiska mieszczą się w centrum miasta.
Załatwiają: meldunki, taksy, informacje, zażalenia. Na życzenie Zarząd wysyła prospekty bezpłatnie.

ZALESZCZYKI

ZALESZCZYKI nad Dniestrem, leżące na południowo-wschodnich kresach Polski, w województwie tarnopolskiem, znane są, jako podolska stacja klimatyczna, gdzie temperatura dochodzi w lecie do + 50° C w słońcu, przeto są wskazane na leczenie chorób nerek, na cierpienia reumatyczne, dnę, oraz nerwicę, wymagającą klimatu spokojnego, na skórne choroby przewlekłe, nadto dla uzdrowieńców, oraz dla potrzebujących wypoczynku, czystego, ciepłego powietrza, owoców, lub przeprowadzenia kuracji winogronowej. Dla chorych na gruźlicę lub astmę nie jest wskazany pobyt w Zaleszczykach.

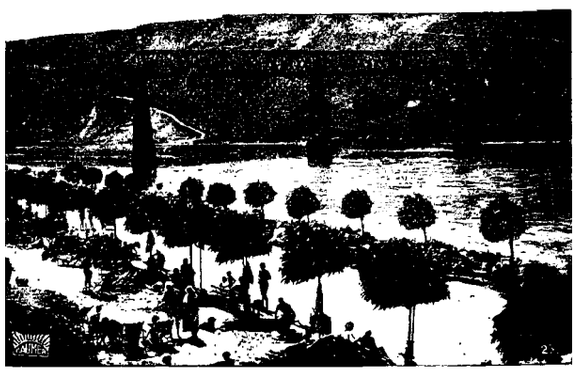

PLAŻA I MOST KOLEJOWY.

Letnicy mieszkają w prywatnych domach, wśród ogrodów i sadów, w pobliżu rzeki, a temsamem plaży cienistej, lub słonecznej. Czynsz za pokój wynosi od zł 30·— do zł 60·— miesięcznie, zależnie od urządzenia, głównie jednak od sezonu. Letnicy prowadzą własną kuchnię lub wiktują się w restauracjach, mniejszych jadłodajniach prywatnych, albo dochodzą na obiady do pensjonatów, których jest 20.

Dwie plaże, tak słoneczna, koło mostu kolejowego, jak i cienista — naprzeciw Kryszczatyku — są zaopatrzone w kabiny, leżaki, kosze plażowe, pawilony restauracyjne i tam też w czasie sezonu koncertuje stale orkiestra wojskowa. Do rozrywek należą wycieczki Dniestrem, motorówkami, łodziami kajakami, wycieczki piesze, kołowe i samochodowe do Czerwonogrodu, Holihrad, do grot w Krzywczu i Bilczu Złotem, do Okopów św. Trójcy, na drugi brzeg rumuński do Schitu, Czerniowiec i do Chocimia — są nader miłe.

Czytelnia Komisji Uzdrowiskowej jest zaopatrzona w liczne dzienniki i czasopisma, a wypożyczalnie książek, korty tennisowe, dancingi, festyny, przedstawienia teatralne i kinoteatry urozmaicają pobyt.

Taksa kuracyjna: za cały sezon od osoby zł 10·—, od rodziny do trzech osób zł 15·—, a od rodziny ponad trzy zł 20·—. Lekarz i ich rodziny są od taksy zwolnieni. Oficerowie, urzędnicy i ich rodziny płacą połowę taksy.



PLAŻA SŁONECZNA.

Lekarzy, stale ordynujących w Zaleszczykach jest ośmiu: Dr. Blutreich Serafin, Dr. Bogdanowicz, Dr. Doliński Marjan, Dr. Kurz Bronisław, Dr. Matuszewski Jan, Dr. Parymończyk Franciszek, Dr. Rosen Adolf i Dr. Rosenbaum Michał.

SEZON ROZPOCZYNA SIĘ W KWIETNIU I TRWA DO PÓŹNEJ JESIENI.

Informacyj udziela: KOMISJA UZDROWISKOWA.

1824

PAŃSTWOWE
JEDNOROCZNE KURSY PRAKTYKI OGRODNICZEJ
W ZALESZCZYKACH, wojew. TARNOPOLSKIE

POCZTA I STACJA KOLEJOWA W MIEJSCU

Nauka na Państwowych Jednorocznych Kursach Praktyki Ogrodniczej jest prowadzona w ciągu 11 miesięcy w gospodarstwie ogrodniczem wyłącznie w formie zajęć i ćwiczeń praktycznych, mających na celu: zapoznanie i wyszkolenie słuchaczów w technice robót ogrodniczych w obranej specjalności, w organizacji poszczególnych działów produkcji ogrodniczej, oraz organizacji całokształtu gospodarstwa ogrodniczego, o nastawieniu gospodarczo-handlowem.

Program praktyki przewiduje specjalizację w następujących działach: warzywnictwie, sadownictwie i winnictwie.

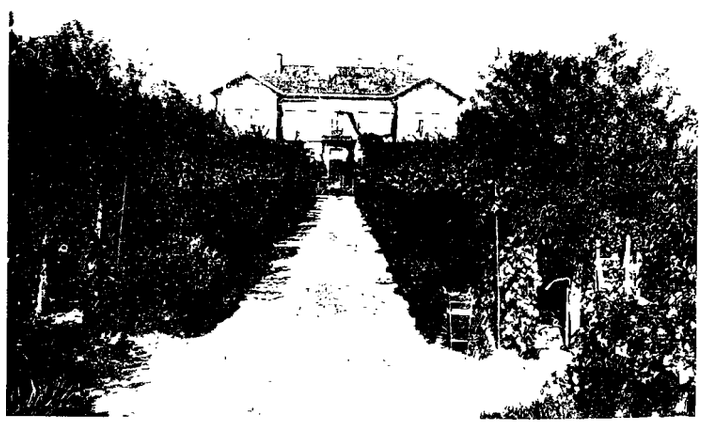

Budynek szkolny.

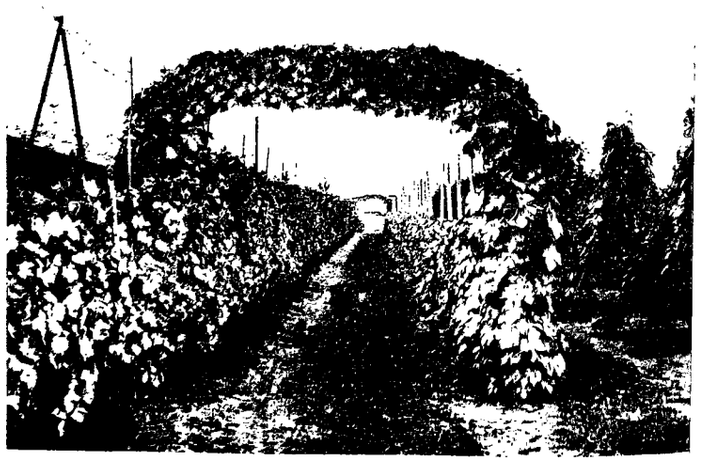

Winnica szkolna.

Wszelkich wyjaśnień udziela

Kierownictwo Kursu.

1826

ZALESZCZYKI.

Piękne, słoneczne pokoje z utrzymaniem lub bez, w najlepszem położeniu, tuż przy plaży

słonecznej

z widokiem na

Dniestr i Rumunję.

Wikt pierwszorzędny, czystość wzorowa. — Elektryczność. — Wodociągi. — Kanalizacja. — Łazienki. — Telefon międzymiastowy Nr. 24.



Grand Hôtel-Pension

„HELENÓWKA"

Drowej H. NITKOWSKIEJ

FIRMA ISTNIEJE od 1927 ROKU.

1818

BRACIA EINHORN Sklep Bławatny ZALESZCZYKI RYNEK 4. — Tel. 55. 1812



Pensjonat „Ustronie"

uroczo położony nad Dniestrem

Pokoje słoneczne, wszelkie wygody, kuchnia mięsna, jarska i dietetyczna — kanalizacja — elektryczność.

ZALESZCZYKI, Telefon 17.

1815

GARGOYLE

Mobiloil

MOBILOIL

przodujący olej świata — zapewnia najwyższą sprawność, bezpieczeństwo ruchu oraz oszczędności.

VACUUM OIL COMPANY S. A.

1904

JULJAN GRZESIOWSKI ZALESZCZYKI n/DNIESTREM RYNEK 2.
TOWARY KOLONJALNE, DELIKATESY, OWOCE, WINA, WÓDKI. TELEFON Nr. 31. EKSPORT MIODU KURACYJNEGO, MORELI, WINOGRON, ORZECHÓW.
1821

ZAKŁAD DENTYSTYCZNY I. LITMANA UPRAWNIONEGO TECHNIKA-DENTYSTY
W ZALESZCZYKACH, SOBIESKIEGO 19. 1817

Eksport Owoców południowych
miodu pszczelnego kuracyjnego i orzechów.
»WITAMINA« ZALESZCZYKI
Rynek Tel. 28. 1816

„ELEKTROWNIA"
M. PRESSNER i SKA w ZALESZCZYKACH. 1813

DR MARJAN DOŁYŃSKYJ
em. Dyrektor szpit. powsz.
Chirurgia, choroby kobiece
ZALESZCZYKI
SOBIESKIEGO 21.
1823

KOMUNALNA KASA OSZCZĘDNOŚCI
w ZALESZCZYKACH. — Tel. 7. zastępstwo BANKU POLSKIEGO
załatwia przekazy i czeki. — Przyjmuje wkładki Oszczędności, zlecenia giełdowe i inkaso.
1825

GARGOYLE Mobiloil
MOBILOIL
przodujący olej świata — zapewnia najwyższą sprawność, bezpieczeństwo ruchu oraz oszczędności.
VACUUM OIL COMPANY S. A.
1904

ZEŁEMIANKA.

(Szmaterówka) letnisko i zakład zdrojowo-kąpielowy leży w Karpatach (Skolszczyzna) na linji kolej. Lwów, Stryj, Ławoczne w uroczej dolinie Oporu, 508 m n. p. m., wśród balsamicznej woni szpilkowych lasów, otoczony do 1200 m wysokiemi i zalesionemi górami, zdala od drogi i kurzu, a oddalony 700 m od przystanku kolejowego. Posiada źródło solankowo-jodowe i jest idealnem miejscem dpoczynku i leczenia.

Leczenie z dobrym wynikiem: w chorobach kości, szczególnie krzywicy, reumatyzmu mięśni, w chronicznem zapaleniu stawów, przy powiększeniu gruczołów limfatycznym w pozapalnym stanie opłucnej i otrzewnej, w chorobach kobiecych, wycieńczeniu nerwowem, neuralgjach i ischiasie, w chorobach krwi (anemja, blednica), w chorobach przemiany materji i sklerozie.

Lekarz zakładowy i rutynowana masażystka w miejscu.

Pensjonat zakładowy o pokojach umeblowanych i słonecznych jedno i więcej osobowych, umieszczonych w 6 willach, malowniczo położonych w parku zakładowym.

Informacyj udziela Zarząd Zdrojowy, Zełemianka p. Hrebenów.
2100

ŻEGIESTÓW ZDRÓJ.

Żegiestów Zdrój położony jest w pow. nowosądeckim, woj. krakowskiego, nad Popradem u podnóża Beskidu sądeckiego, na wysokości 410—530 m n. p. m.

Stacja kolejowa na linji Nowy Sącz—Krynica w miejscu, urząd pocztowo-telegraficzny, telefon.

Żegiestów Zdrój posiada klimat podgórski, powietrze niezwykle czyste, przepojone ozonem.

Naturalnemi środkami leczniczemi zdrojowiska jest klimat, umożliwiający kurację klimatyczną, głównie zaś liczne zdroje szczaw alkaliczno-żelazisto-ziemnych, nasyconych obficie bezwodnikiem węglowym.

Wody żegiestowskie wskazane są do leczenia w chorobach: blednicy, niedokrwistości, w schorzeniach nerwów, neurastenji, w chorobach serca: tak mięśnia sercowego, jak i zastawek.

FLIT
Niszczy doszczętnie wszelkie owady i ich zarodki.
1905

T. S. L. pracuje nad wytworzeniem nowego typu obywatela, świadomego celów Państwa i stosunku własnego do Rzeczypospolitej.
Dobry obywatel jest źródłem mocy Państwa.

CAFE-DANCING COLOMBINA WARSZAWA
Telef. 5-96-45
Tanio ⁘ Przyjemnie ⁘ Dobrze
tylko w CAFE-DANCINGU „COLOMBINIE"
Początek o g. 11-ej w.
1950

GARGOYLE Mobiloil
MOBILOIL
przodujący olej świata — zapewnia najwyższą sprawność, bezpieczeństwo ruchu oraz oszczędności.
VACUUM OIL COMPANY S. A.
1904

Przedsiębiorstwo Budowlane

KAROL WALKÓW

L W Ó W

UL. ŚW. SZYMONA 1

TELEFON: Nr. 61-25, 81-13

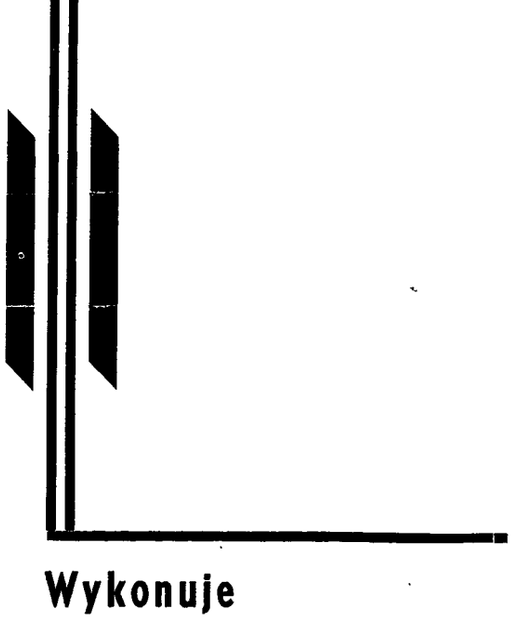

Wykonuje wszelkie roboty w zakres budownictwa wchodzące.

1117

Rok zał. 1905 **Pierwszorzędny Salon Krawiecki** Rok zał. 1905

ADOLF SŁOWAK

WE LWOWIE, ULICA SYKSTUSKA L. 9 **TELEFON NR. 21-96**

Salon zaopatrzony w wysokogatunkowe materjały krajowe i zagraniczne oraz modele najnowszego kroju francuskiego i angielskiego. Solidne i precyzyjne wykonanie zadawala najwybredniejszą klientelę. Ceny kryzysowe niskie!

1133

Dział XVI.

Ogłoszenia-Branże Zawody

FABRYKA CHEMICZNO-FARMACEUTYCZNA

DR A. WANDER

SPÓŁKA AKCYJNA

KRAKÓW, ULICA MOGILSKA L. 80.

TELEFON 162-23. **Adres teleg̃r.: AWANDER.**

Fabryka macierzysta Bern—Szwajcarja

Rok założenia 1865.

Własne fabryki:

Budapest (Węgry)
Chicago (USA)
London (Anglia)
Milano (Italja)
Osthofen (Niemcy)
Neuenegg (Szwajcarja)
Paris (Francja)
Praha (Czechosłowacja)
Toronto (Kanada)
Timisoara (Rumunja)
Wien (Austrja)
Zagreb (Jugosławja)

Fabryka wzorowo urządzona, wyposażona w najlepsze urządzenia techniczne, jakoteż maszyny do tabletkowania oraz ampułkarnie. Fabryka wyrabia preparaty chemiczno-farmaceutyczne, djetetyczne i słodowe. Jednym z pierwszych preparatów wyrabianych jest **Ovomaltine,** witaminowa odżywka, pozatem inne, jak: **Jemalt, Alucol, Alcacyl, Diamalt.**

9

Papier niniejszy z firmy: SA. PRZEM. i HANDLU PAPIERN. DAWIDOWICZ, KEMPIŃSKI i S-KA. WARSZAWA. CHMIELNA 43

Verte!

503

JEDYNA KNAJPA NA WSCHODZIE LIT.-ARTYSTYCZNA

ATLASA

LWÓW, RYNEK L. 45

TELEFON NR. 43-07

POLECA KUCHNIĘ KSIĄŻĘCĄ

LOKAL OTWARTY DO 3-CIEJ RANO / TELEFON NR. 43-07

R Z 1825

WINIARNIA

Z WYKWINTNĄ KUCHNIĄ

PRZY SKŁADZIE WIN

SIMON i STECKI

EGZYSTUJE OD 1825 ROKU

WARSZAWA, KRAKOWSKIE PRZEDMIEŚCIE 38 / TEL. 604-18

HURTOWNA I DETALICZNA SPRZEDAŻ WYSTAŁYCH WIN ZAGRANICZNYCH W WIELKIM WYBORZE OD ZŁ. 3.50 ZA BUTELKĘ

1477

NAJWIĘKSZA FABRYKA MYDŁA W POLSCE:

PRZEMYSŁ TŁUSZCZOWY **SCHICHT-LEVER** 1938 S.A.

WARSZAWA, NOWY ZJAZD L. 1.

SPRZEDAŻ NA WARSZAWĘ: Warszawa, Nowy Zjazd L. 1. — Telefon Nr. 665-24.

DZIAŁ XVI

Ogłoszenia

Branże — Zawody

Polska Fabryka Ołówków

L. i C. HARDTMUTH-LECHISTAN S. A. KRAKÓW.

3219 Kr.

SILNA PODSTAWA

dla każdego przedsiębiorstwa

to reklama
w wydawnictwach
Koncernu

I.K.C.



Nowe rzesze klientów, rozbudowa interesów i zwiększyne dochody, oto korzyści, jakie odnoszą wszyscy przedsiębiorcy, przeznaczając budżet reklamowy na propagandę prasową w

ILUSTR. KURYERZE CODZIENNYM

najpoczytniejszym dzienniku, rozpowszechnionym na terenie całej Polski w ilości 244.478 egzemplarzy dziennie oraz tygodnikach:

Światowid, Na Szerokim Świecie, Wróble na Dachu, Raz-Dwa-Trzy, Tajny Detektyw.

Projekty kampanij reklamowych, kosztorysy oraz egzemplarze okazowe dostarcza bezpłatnie:

DZIAŁ PROPAGANDY I.K.C.

KRAKÓW, WIELOPOLE 1 — „PAŁAC PRASY".



Wykaz branż i zawodów

w porządku alfabetycznym.

A.

Abażury
Adwokaci
Agentury
Akumulatory
Andruty
Antyczne artykuły
Aparaty do piwa
Aparaty techniczne
Apteki
Apteczne artykuły
Architekci
Armatury
Asekuracyjne Towarzystwa

B.

Bakelity
Banki i inst. finansowe
Baterje
Bawełna
Beczki
Bekony
Betony
Białoskórnictwo
Bielizna
Biurowe artykuły i urz.
Biżuterja
Blacha i wyr. blasz.
Blawaty
Browary
Buchalterja
Budowa młynów i spichlerzy
Budowlane przeds. i materj.
Bydło — handel — Eksport

C.

Cegła
Cement
Ceramika
Cerata
Chemiczne artykuły
Chirurgiczne urządzenia
Chmiel
Chustki
Cukieraie
Cukrownictwo
Cukry i czekolada
Czasopisma

D.

Dachówka
Dentystyka
Detektywów Biura
Dewocjonalja
Domy handlowe i komisowe
Drogerje
Drożdże
Drukarstwo
Drzewny handel i przemysł
Dykty i forniery
Dywany i kilimy

E.

Elektrotechnika
Emaljowane wyroby

F.

Farby — lakiery — pokosty
Farmaceut.-kosmet.-art.
Filce
Firanki
Formy do czekolady
Fortepiany — pianina
Fotogr. artyk. i zakłady
Fryzjerskie przybory
Futra
Futra i farbiarnie

G.

Galanterja
Gallality
Gaśnice
Gazolina
Gips fabr.
Gorsety
Gramofony
Grzebienie
Gumowe wyroby
Guziki
Gwoździe — hacele

H.

Hafty
Herbata
Hotele

I.

Informac. biura
Introlig. i przybory
Instalacje
Inżynierowie

J.

Jajczarstwo
Jedwabie
Jelita
Jubilerzy
Juta

K.

Kable — fabr.
Kafle
Kalka
Kamieniarstwo
Kapelusze
Karoserje
Kartonaże
Kasy ogniotrwałe
Kasy oszczędności
Kauczuk
Kawa
Kawiarnie
Kilimy
Kinematograficzne przedsiębiorstwa
Klej
Klisze
Kolektury loterji państw.
Kolonjalne artykuły
Kołdry
Kominy
Konfekcja
Konserwy
Korki
Kosmetyka
Koszykarstwo
Kotlarstwo
Kotły
Krawaty
Krawiectwo
Krawiectwo damskie
Krawieckie przybory
Kreda
Książki — wypożyczalnie
Księgarnie
Księgi handlowe
Kuchenne naczynia
Kufry i walizy
Kursy handlowe
Kursy kroju
Kuśnierstwo
Kwarcownie
Kwas węglowy
Kwieciarnie

L.

Laboratoryjne przybory
Lakiernictwo
Lampy — żyrandole
Latarki
Lecznice — sanatorja
Lekarze
Linoleum
Listwy do ram
Litografja
Liturgiczne artykuły
Lniane wyroby

Lody jadalne
Lód sztuczny
Lustra

Ł.

Łaźnie
Łoju topiarnie
Łóżka
Łuszczarnie
Łyżki fabr.

M.

Maklerstwo
Malarze
Marmury
Masarskie wyroby
Maszyny biurowe
Maszyny do fabr. czekolady
Maszyny do fabr. farb
Maszyny do pisania
Maszyny rolnicze
Maszyny do szycia
Maszyny przemysłowe
Materjały sztuczne
Mąka
Meble i materjały mebl.
Metalowe wyroby
Miód i soki
Mleczarstwo
Młynarstwo
Modniarstwo
Motocykle
Motory
Mnicholapki
Musztarda
Muzyka
Mydło

N.

Nabiał
Nafta
Nasiona
Nauka
Nawozy sztuczne
Neonowe reklamy
Nici
Nierogacizny handel
Noże
Nożyki do golenia
Nuty

O.

Obrazy
Obnwie
Ocet
Odkurzacze
Odlewnie metali
Odznaki
Ogrodnictwo
Oleje i smary
Opony
Optyka
Organy
Ortopedyczne wyroby
Oświata
Owoce
Owsiane wyroby

P.

Palniki karbitowe
Papa daehowa
Papier
Parasole
Parcelacja gruntów
Parkiety
Pasta do obuwia
Pasy
Pensjonaty
Perfumerja
Piece
Pieczęcie
Piekarstwo
Pierze
Pilniki
Pióra wieczne
Piwo
Plomby
Pocztówki
Pogrzebowe zakłady
Pomoce szkolne
Pompy — kompresory
Pończosznicze wyroby
Porady — biura
Porcelana
Pościel
Pośrednictwo
Powielacze
Powroźnicze wyroby
Pożarnicze wyroby
Pralnie
Przewozowe biura
Przędza
Przyrodnicze art.
Pudelka

R.

Radjo
Ramy
Rejenci
Reprezent. firm handl. i przemysł.
Reprodukcyjne zakłady
Restauracje
Rolnictwo
Rowery
Rury
Rybołowstwo
Rymarskie wyroby
Rytownicze zakłady
Ryż
Rzeźnie

S.

Sadownictwo
Samochod. akcesorja i warsztaty
Sanatorja
Sądowi rzeezoznawcy
Sery
Siatki metalowe
Skóry
Skórzana galanterja
Skrzynie
Soki owocowe
Spawarki elektryczne
Spedycyjne domy
Spirytus
Sport
Spożywcze artykuły
Srebra
Stalowe wyroby
Stolarstwo
Straż bezpieczeństwa
Studnie
Sucharki
Sukno
Swetry
Szamotowe wyroby
Szezotki
Szewskie wyroby
Szkło
Szkolnictwo
Szlifiernie
Sznurowadła
Szpitale
Szyldy

Ś.

Śledzie
Ślusarstwo
Świece — wyroby woskowe

T.

Tapety
Tapicerskie roboty
Tartaki
Taśmy
Techniczne artykuły i biura
Tekstylne artykuły
Tiulu fabryki
Tłumacze sądowi
Tłuszcze
Trykotaże
Tytoń

U.

Ubezpieczenia
Ubrania
Uprząż

W.

Wagi
Walizy
Wapno
Wata
Wełny — włóczki
Węgiel — koks
Wiertnictwo
Wino
Włosień
Wody mineralne
Wojskowe artykuły
Wódki — likiery
Wózki dziecięce
Wstążki
Wulkanizacja
Wydawnicze zakłady

Z.

Zabawki
Zamki
Zastawnicze zakłady
Zegary — zegarki
Ziemiopłody
Zoologiczne laborat.

Ż.

Żalnzje — konserwacje
Żarówki
Żelazo — okłady — wyroby
Żurnale

A

Abażury

Abażury, Krawaty i Rękawiczki wykonuje ręcznie pracownia
F. SELZER
Lwów, Piłsudskiego 6, tel. 55-33. 543

Adwokaci

Dr. MAURYCY RUHRBERG, adwokat w Drohobyczu, Rynek 18. 510

Adwokat Dr. JULJUSZ BASSECHES
Lwów, Brajerowska 6. Telefon 96-63.
Zaprzysiężony biegły sądowy dla spraw księgowości. 462

Adwokat Dr. ALEKSANDER ŁYSIAK
we Lwowie, ul. Ormiańska 19. 1315

Adwokat i obrońca w sprawach karnych
Dr. JÓZEF RABINER
Lwów, Kopernika 10. — Telefon 19-52. 326

Adwokat i obrońca
Dr. F. SCHENKEL
Lwów, ul. Kościuszki 5. Telefon 18-23. 327

Agentury

LUDWIK HEYMAN
Przedstawicielstwo branży galanteryjnej i tekstylnej
Lwów, Sykstuska 49. — Telefon 43-79. 709

JABÓB LÖBEL
Ajencja Handlowa
Lwów, Legjonów 35. Tel. 69-31. 1011

„POLSOT" SPÓŁKA AKCYJNA 750
Polska Spółka dla obrotu towarowego
LWÓW, SZAJNOCHY 2. TELEF. — Nr. 118.
Adres telegr.: „Polsot Lwów". PKO. Nr. 148.159.

WOLFRAM i Ska
AJENCJA HANDLOWA 882
Lwów, ul. Sykstuska 8, Telefon 21-37

Dr. I. ZIEHER
Lwów, Sykstuska 62. — Telefon 64-98. 614

SALOMON ARNOLD
Ajencja Handlowo-Komisowa
Stanisławów. 679

Akumulatory

Wytwórnia Akumulatorów
W. CHROMIŃSKIEGO
Lwów, ul. Wandy 3. 1255

»EKA«
FABRYKA
AKUMULATORÓW
SKA Z OGR. ODP.
WE LWOWIE
ul. Potockiego 58 a
TELEFON Nr. 54-17.
566

Z. A. T. Zakłady Akumulatorowe 1591
syst. TUDOR S. A.
Lwów, Nabielaka 21. — Telefon 52-35

ZAKŁADY AKUMULATOROWE
Systemu »TUDOR« 1988
SP. AKC.
CENTRALA:
WARSZAWA
ul. Złota 35, Tel. centr. 562-60
ODDZIAŁY:
BYDGOSZCZ
ul. Śląska 13, Telefon Nr. 13-77
KATOWICE
ul. św. Pawła 6, Telefon 326-50
LWÓW
ul. Nabielaka 21, Telefon 52-35
POZNAŃ
ul. Działyńskich 3, Telef. 11-67
Fabryka w PIASTOWIE, st. kol. Pruszków
AKUMULATORY
ołowiowe i żelazo-niklowe
do wszelkich celów.

ANDRUTY

Fabryka Andrutów i Wyrobów Cukiern.
I. KOSTMAN
Kraków XXII, Krakusa 8. 44/38

Antyczne artykuły

M. SCHULBERG
LWÓW, UL. 3 MAJA 7
634 Telefon 21-46
Antyki i dywany perskie.

SKŁADNICA KOMISOWA
UNIVERSUM
LWÓW
pasaż Mikolascha
Poleca i przyjmuje do komisowej sprzedaży antyki, obrazy, dywany, kosztowności, instrumenta muzyczne, aparaty fotograficzne. Maszyny do pisania i liczenia, futra i t. p. 908

Aparaty do piwa

A. SILBERMANN
BIELSKO
190

APARATY DO PIWA

ameryk. „Soda-Fountains"

„GEJZER" aparaty bufetowe do wyrobu wody sodowej,

„POSOK" pompki do soków owocowych,

„SILAP" aparaty natryskowe dla malarzy,

„REX-POM" opryskiwacze drzewek owocowych.

ROK ZAŁOŻENIA 1896
TELEFON Nr. 21-10

Aparaty techniczne

CARL ZEISS JENA

Niwelatory, teodolity, tachymetry, — mikroskopy, lupy, aparaty mikrofotograficzne, epidjaskopy, fotometry, polarymetry, — refraktometry etc. etc. 3141

JENERALNA REPREZENTACJA
Dom Techniczno-Handlowy
J. SEGAŁOWICZ
Warszawa, ul. Moniuszki 2.

Apteki

Apteka KAROLA AUGENSTERNA
Lwów, Krasickich 20.
1132

Środki na chorobę włosów
„Anna Csillag"
Kraków, na Gródku L. 2.
121

Apteka „POD ZŁOTYM JELENIEM"
Mr. Juljusz Brettler
Lwów, Rynek 18.
872

„FARMACJA"
Wytwórczo-Handlowa Spółka
z ogr. odpow.
we Lwowie, ul. Piekarska 1-a.
335

APTEKA 831
Szymona HAYA
Lwów, ul. Kołłątaja 12.

Apteka Mra O. HELLMANA
Lwów, Kopernika 23.
880

Apteka EDWARDA BRÜCKNERA
„Baranek"
Lwów, Sapiehy 15.
870

Fabryka pudełek, wyrobów kartonowych i opakowań aptecznych
KARTON Sp. z o. o.
Lwów, Grodecka 147, Tel. 13-37
826

Apteka i Chem. farmaceutyczne Laboratorjum pod św. Zofją
Mra A. MARKOWICZA
Lwów, Zyblikiewicza 50. Telefon 36-90.
1111



1499

Apteka pod św. Teresą
Mra STANISŁAWA WÓJTOWICZA
Lwów, ul. Leona Sapiehy 77.
880

Apteka pod „Kotwicą"
KAZIMIERZA ZYGMUNTOWICZA
Lwów, Gródecka, 84. Tel. 26-46.
1000

Apteka Pod Aniołem
Mgr. KAZIMIERZA ARMATYSA
w Stanisławowie ob. gł. poczty. Tel. 107.
1795

Apteka pod „Kotwicą" Dra BEILLA
w Stanisławowie, Rynek 4. Tel. 367.
678

Apteka ZYGMUNTA TEODOROWICZA
dzierż. Wilhelm i Jan Mück
Stanisławów, Sapieżyńska 12. Tel. 163.
1797

Apteka pod Opatrznością
Józefa Bilińskiego
Tarnopol, ul. Mickiewicza, Telefon 46
1640 budynek magistratu
w dawnym lokalu A. Krzyżanowskiego.

Apteka pod „Złotym Orłem"
FILIPA FREUDENTHALA
w Tarnopolu, Rynek L. 30
1683

Apteczne artykuły

„CHEMOPOL"
poleca specyfiki i tow. apteczne
we Lwowie, ul. Fredry 7.
Telefon 86-60.
1846

Egz. od 1903 r.
Hurtownia Apteczna
A. CHRONOWICZ
Warszawa, Orla 8.
Telef. 11-98-55 i 11-91-16.
1931

Hurtowny Skład
1974 **Apteczny**
Roman KLENIEC
Warszawa, Królewska 45.
Telefon Nr. 5-98-36.

Specyfiki ziołowe
Oskara Wojnowskiego
są do nabycia w aptekach i składach aptecznych.
Broszurki informacyjne
Oskara Wojnowskiego
o specyfikach ziołowych
wysyła bezpłatnie Oskar Wojnowski
Warszawa, ul. Hortenzja 3 m. 4.
3204 Kr.

Architekci

Inż. Arch.
Leopold Bachner
Rząd. uprawn. budowniczy
Kraków, ul. Bocheńska 6.
Telefon Nr. 162-41.
1340

Arch. Ludwik Gintel
972 upr. budowniczy
Kraków, Dunajewskiego 6, Tel. 171-77

Inż. Arch. HABER HENRYK
1336 KRAKÓW
ulica Dominikańska L. 2.

Inż. Kazimierz Kulczyński
147 Architekt
zaprzys. biegły sądowy
Kraków, ul. Biskupia 8, Tel. 170-88

Arch. S. OSIEK
971 budowniczy
Kraków, ul. Garncarska 16, Tel. 141-68

Dypl. Inż. JÓZEF AWIN
Architekt i Upoważniony Budowniczy
Lwów, ul. Pełczyńska L. 37
891 *Telefon Nr. 19-82*

Arch. Cyw. JAN BAGIEŃSKI
450 Profesor Politechniki
Lwów, Chorążczyzny 24, Tel. 74-55

Architekt
Stanisław Barszczewski
rząd. upoważ. budowniczy
Lwów, ul. Listopada 56.
Telefon 48-07.
Konc. Przedsiębiorstwo budowy pieców kręgowych, kominów fabrycz. i obmurowania kotłów. 244

Architekt JÓZEF BUCHSBAUM
rządowo uprawniony budowniczy
Lwów, Kopernika 5. Tel. 66-53.
1736

Inż. Arch. DAJCZAK Wawrzyniec
Lwów, ul. Zyblikiewicza 25.
Telefon 36-10.
888

ARCHITEKT
Norbert Glatfstein
Rząd. upow. budowniczy
zaprzys. rzeczoznawca sądowy.
Lwów, ul. Potockiego 22.
943 Telefon 60-09.

Przedsiębiorstwo budowy i biuro projektów
Inż. LUDOMIR GYURKOVICH
Rząd. upow. architekt
Lwów, ul. Obwodowa L. 4.
1679 Telefon 79-55.

Józef Jan Jaworski
Arch. i upow. Budowniczy
Lwów, ul. Murarska 34
Tel. 33-10.
wykonuje plany, kosztorysy, bu-
1075 dowle, rekonstrukcje.

KAPŁOŃSKI ALEKSANDER
inżynier
Lwów, Sobieskiego 8-a.
1610

Inż. Maksymiljan KOCZUR
460 ARCHITEKT
Lwów, ul. Wałowa 5. — Tel. 27-26

Architekt
A. Kornblüth
konc. budown.
Lwów, Rzeźnicka L. 17
1353 Telefon Nr. 94-20.

Architekt
KUBISZ WŁADYSŁAW
Lwów, ul. Marka 14, I p.
wykonuje wszelkie roboty w zakres budownictwa wchodzące, plany. kosztorysy, porady techniczne.
1247

ARCHITEKT
Marek Lakser
rząd. upow. budowniczy
Lwów, ul. Panieńska 4
800 Telefon 20-74.

Rządowo uprawniony
Inż. J. Menker
1621 Architekt
LWÓW, Chodkiewicza 6, Tel. 60-32

ANTONI NESTAROWSKI
architekt
rząd. uprawniony budowniczy
we Lwowie
ul. H. Modrzejewskiej 7.
1684

Inż. Architekt WITOLD MINKIEWICZ
prof. Politechniki
Lwów, Kampiana 3. Telefon 80-07.
451

ARCHITEKT
Czesław Müller
upr. budown.
we Lwowie
ul. Czwartaków 6
1727 Telefon 28-80.

Michał Nehrybecki
1364 architekt budowniczy
Lwów, ul. Miączyńskich 9, — Telefon 61-54
wykonuje plany, kosztorysy, wszelkie roboty wchodzące w zakres budownictwa lądowego.

Inż. MARJAN NIKODEMOWICZ
918 ARCHITEKT
Lwów, ul. Zdrowie 8, Telef. 51-37

Inż. Arch. HENRYK ORLEAN
Rząd. upow. Budowniczy
Zaprzysiężony znawca sądowy 1677
Lwów, ul. Sykstuska 43 b., tel. 8-89

Arch. Inż. Aleksander PEŻAŃSKI
autoryz. inż. cywilny dla architektury budownictwa lądowego
Lwów, ul. Pełczyńska 22. Telefon 54-67.
1129

Inż. Witold Rawski
rząd. upow. architekt
Lwów, ul. 29 Listopada 110
Telefon 61-35.
Projekty kościołów, polichromji i wnętrz kościol. oraz pomników i nagrobków.
1144

ARCHITEKT
INŻ. MIECZYSŁAW STADLER
L W O W 841
ul. Kraszewskiego 23, tel. 31-20

Rząd. uprawniony
Inż. Architekt ARTUR STAHL
Lwów, Lindego 9. Telefon 50-18.
1394

Architekt
Jan Świderski
Konc. Budowniczy
L W Ó W — św. Jacka 5.
Tel. 65-10. 941

Wykonuje plany i wszelkie roboty wchodzące w zakres budownictwa i kierownictwa robót. 916
KAROL TURKOWSKI
Rząd. upow. Budown. i Architekt
Lwów, ul. Głęboka 12, tel 43-04.

ADOLF WITTMANN
architekt upoważn. budowniczy
Lwów, ul. Sykstuska 25. Telefon 6.06.
1676

Inżynierowie architekci
T. Wróbel i L. Karasiński
biura architektoniczne
Lwów, ul. Senatorska 11 a.
Telefon 55-66. 504

DOMINIK WUCHOWICZ
architekt i konc. budowniczy
994
L W Ó W
UL. ZYBLIKIEWICZA 17

STELMACHOWICZ ALFRED
Tarnopol, pasaż Adlera 2.
1717

Armatury

IGNACY JOLLES
wytwórnia armatur i okuć budowlanych — odlewnia metali — chromownia
554
Lwów, Traugutta 28. — Tel. 65-28
Konto czekowe P. K. O. Warszawa 154.921

„ARMAMETAL"
Wytwórnia armatur parowych, wodnych i gazowych. — Precyzyjna obróbka metali.
Lwów, Zielona 63, Telef. 96-98.
452

Asekuracyjne Tow.

Rok założenia 1831.
Włoska Sp. Akc.
„Assicurazioni Generali"
w Tryjeście
Generalna Agencja we Lwowie,
ul. Kopernika 3 (gmach własny), telefony: 21-43 i 24-19.
Przyjmuje na nader korzystnych warunkach ubezpieczenia na życie, od ognia, kradzieży z włamaniem, następstw nieszczęśliwych wypadków, od odpowiedzialności cywilno-prawnej, oraz transportów lądem i morzem.
1376

B
BAKELITY

»CELORYT«
Wyroby z materjałów sztucznych
Biała k. Bielska
ulica Piłsudskiego L. 2.
Wyroby z mas plastycznych w zakres wchodzące dla kosmetyki, galanterji, elektro- i radjotechniki, artykuły formowe czysto białe i kolorowe etc. etc. Okucia meblowe i budowlane.
192

Banki i inst. finansowe

Powszechny Bank Związkowy
w Polsce S. A.
Oddział w Drohobyczu. DROHOBYCZ, Rynek 17. załatwia wszelkie zlecenia bankowe.
506

A. HOLZER
DOM BANKOWY
KRAKÓW
ul. św. Gertrudy 11
ROK ZAŁOŻ. 1863.
Telefony: 104-35, 106-02, 132-43, 135-49, 142-96, 184-46, 184-48.
KANTOR WYMIANY:
Rynek Gł. — Sukiennice 9
Telefony: 139-38, 142-96.
KOLEKTURA POLSKIEJ PAŃSTW. LOTERJI KLASOWEJ.
17

Gospodarczy Zakład Kredytowy
Spółka z ogr. odp.
W KRAKOWIE
125

Bank Kupiecki Spółdzielczy
z ograniczoną odpowiedzialnością 292
w Krakowie, Dietla 37, Telef. 136-64

Spółdzielczy Bank Centralny
Spółdzielnia z ogranicz. odpowiedz.
W KRAKOWIE
TELEFON 136-93. 518

Założony w roku 1867.
Akcyjny Bank Hipoteczny we Lwowie
FILJE: Kraków, Tarnopol, Stanisławów, Czerniowce.
Ekspozytury: Suczawa, Lipkani.
Przeprowadza wszelkie transakcje bankowe.
Kantor wymiany:
kupuje i sprzedaje waluty — dewizy i papiery wartościowe.
Oddział depozytowy:
przyjmuje wkłady na książeczki oszczędnościowe złotowe i dolarowe oraz papiery wartościowe na przechowanie.
Kasa zaliczkowa udziela pożyczek na zastaw kosztowności.
7

Bank Cukrownictwa Sp. Akc. w Poznaniu
Oddział we Lwowie, ul. Akademicka 7
adres telegr. „Bacukro" Lwów.
Telefony: 242, 965, 821, 25-40, 617.
3

Powszechny Bank Związkowy w Polsce S. A.
14
Zakład Główny
we Lwowie
ulica Jagiellońska L. 2
Telefony: 269, 415, 442, 43-77, 43-80
własna centrala.
Centrala: Warszawa, ul. Zgoda 11.
Zakład Główny:
Lwów, ul. Jagiellońska 2.
Oddziały: Bielsko, Cieszyn, Drohobycz, Kraków, Stanisławów, Tarnów.
Zrzeszony z instytucjami:
Banque Belge pour l'Etranger w Brukseli, Banque Commerciale de Bale w Bazylei, Wiener Bank-Verein we Wiedniu.
Adres telegraficzny: Bankdion.

B. TEMPEL — Kantor Wymiany
Lwów, Pasaż Hausmana 8.
270

Centralna Kasa Rękodzielnicza
Spółdzielnia zarejestrowana z o. o.
WE LWOWIE
ul. Kościelna 8 331

DOM BANKOWY
H. I A. Gruendlinger
LWÓW 310
UL. JAGIELLOŃSKA L. 8.

Dom Bankowy O. Grüss
LWÓW, LEGJONÓW 1. 355
TELEFON 414 i 36-34.

PAŃSTWOWY BANK ROLNY
Oddział we Lwowie
ul. Piłsudskiego 25.
359

BANK POLSKI
oddział we Lwowie. 360

DOM BANKOWY
I KANTOR WYMIANY
JAKÓB ULAM
LWÓW
UL. 3-go MAJA L. 12.
Kantor sprzedaży loterji klasowej.
Przeprowadza wszelkie tranzakcje w zakres bankowości wchodzące.
Adres telegr.: „Ulambank".
Rach. P.K.O. Lwów 501.600.
Rach. P. K. O. Warszawa 148-331.
Rach. żyrowy w Banku Polskim.
371

POWSZECHNY BANK KREDYTOWY
S. A. oddz. Lwów, Jagiellońska 5—7.
Telef. 1-82, 7-70, 14-09.
392

CENTRALNA KASA ZALICZKOWA
Spółdz. z ogr. odpow.
Lwów — Legjonów 25.
428

SPÓŁDZIELNIA BANKOWA „UNJA"
Spółdzielnia z ogr. odpow.
Lwów, Legjonów 27.
616

„Lwów"
Spółdz. dla Oszczędności i Kredytu
Sp. z ogr. odp.
Lwów, ul. Kilińskiego 3.
667

BANK HANDLOWY
W WARSZAWIE
S. A.
Oddział we LWOWIE,
ul. Hetmańska L. 10
Telefony: 103-00, 103-01,
787 **103-02, 103-03.**

LUDOWA KASA KREDYTOWA
Spółdz. z ogr. odpow.
we Lwowie
pl. Bernsteina 8.
Uskutecznia wszelkie zlecenia w zakres bankowości wchodzące.
1224

MAŁOPOLSKI ZAKŁAD KREDYTOWY
Spółdz. z ogr. odp.
Lwów, ul. Kopernika 11.
1293

TOWARZYSTWO KREDYTOWE MIEJSKIE
Lwów, ul. Halicka 21.
Telefon 8-96 i 76-03.
Pożyczki hipoteczne długoterminowe. Emisja listów zastawnych.
1348

TOWARZYSTWO KREDYTOWE ZIEMSKIE
we Lwowie
216

SCHÜTZ I CHAJES
Lwów, pl. Marjacki 7.
1392

CENTRALNY BANK SPÓŁDZIELCZY
Spółdzielnia kredyt. z ogr. odp.
Lwów, pasaż Hausmana 7.
Telefon 57-20
załatwia wszelkie transakcje w zakres bankowości wchodzące.
1536

LWOWSKA KASA KUPIECKA
Spółdzielnia z ogr. odp.
we LWOWIE,
Hetmańska 6. Telef. 66-35
przeprowadza wszelkie tranzakcje w zakres bankowości wchodzące, przyjmuje wkłady oszczędności i na rachunek bieżący przy najkorzystniejszym oprocentowaniu, udziela kredyty we wszelkiej formie.
1537

Centralnyj Kooperatywnyj Bank „Krajewyj Sojuz Kredytowyj"
z obmeżenoju widpowidalnistju
u Lwowi, ul. 3-ho Maja 15.
(Skrót Centrobank).
(własna kamenycia).
2039

POWSZECHNY ZWIĄZEK NA WŁASNEJ POMOCY OPARTYCH SPÓŁDZIELNI
we LWOWIE
ul. Kościuszki 14. Telefon 57-70.
2043

STOWARZYSZENIE OSZCZĘDNOŚCI I KREDYTU
Pracowników polskich kolei państw.
we Lwowie, ul. Halicka 19.
Spółdz. zarejestr. z ogr. odp. Tel. 39-29.
1827

BANK KUPIECKO-KREDYTOWY SPÓŁDZIELCZY
w ŁODZI z ogr. odpow.
Łódź, Piotrkowska 29.
2017

DOM BANKOWY
BRACIA TAUB
ŁÓDŹ 2022
UL. PIOTRKOWSKA 17.

BANK GOSPODARSTWA KRAJOWEGO
Oddział w Stanisławowie
Stanisławów, ul. Sapieżyńska 15.
675

Ajencja Zemelnego BANKU HIPOTECZNEGO
sp. akc. we Lwowie
w Stanisławowie.
1545

Komunalna Kasa Oszczędności
Powiatu Stanisławowskiego
w Stanisławowie
ulica Szydłowskiego L. 3.
Telefon 723.
Przyjmuje wkładki oszczęd.
571

BANK HANDLOWY SPÓŁDZIELCZY
Sp. z ogr. odp.
Stanisławów, ul. Meiselesa L. 8.
Członek Powsz. Zw. Rewiz. we Lwowie.
677

CENTRALNE
TOWARZYSTWO BANKOWE
Spółdz. z ogr. odpow.
Rk. żyrowy Bk. Polski.
Stanisławów, Pl. Mickiewicza 1.
Konto czek. 413.888, 500.696.
674

BANK KUPIECKI SPÓŁDZIELCZY
Spółdzielnia z ogr. odp.
Stryj, 3 Maja 20. Telefon 157.
1722

ZWIĄZEK KREDYTOWY
Sp. z o. o.
ŚNIATYN — TELEFON Nr. 60
przyjmuje wszelkie zlecenia, wchodzące w zakres bankowości.
280

Kasa Pożyczkowo-Oszczędnościowo-Zapomogowa Szereg. Policji Państw. wojew. Tarnopolskiego Tarnopol.
1470

Spółdzielczy Bank Kredytowy
Spółdz. z ogr. odp.
w TARNOPOLU — Telefon 157.
1615

Spółdzielczy Bank Kupiecko-Rzemieślniczy
w Tarnopolu, Konarskiego 3a
załatwia inkasa i wszelkie czynności w zakres bankowości wchodzące.
1700

MIEJSKA KOMUNALNA KASA OSZCZĘDNOŚCI w TARNOPOLU
Plac Sobieskiego 2.
Skrytka poczt. 33.
1706

KRESOWY BANK SPÓŁDZIELCZY
z ogran. odpow. w Złoczowie
przedtem Kasa Zaliczkowa w Złoczowie.
1778

Spółdzielczy BANK GOSPODARCZY
z ogr. odp. w Złoczowie
1786

BANK ZACHODNI
S. A.
INSTYTUCJA CENTRALNA
W WARSZAWIE
UL. FREDRY Nr. 6.
Telefon-Centrala 545-06.
Oddziały:
I Oddz. Miejski:
Nowy-Świat 51.
II Oddz. Miejski:
Marszałkowska 106.
GDYNIA, KRAKÓW,
ŁÓDŹ, POZNAŃ.
Adres Telegr.:
„WAWELBANK".
Rach. w P. K. O. Nr. 1051.
1978

Baterje

Fabryka Elementów Elektrycznych „ELEKTRON"
Spółka z ogr. odp.
Kraków, ul. św. Łazarza 13.
23

Baterje — Inż. L. REDLICH
Lwów, K. Tańskiej 1.
344

„ISKRA" Fabryka bateryj
Poznań, W. Garbary 32.
Tel. 12-36.
1875

Bawełna

NAJWIĘKSZE W EUROPIE ZAKŁADY PRZEMYSŁU BAWEŁNIANEGO
Zjednoczone Zakłady Włókiennicze
K. Scheiblera
i
L. Grohmana
SPÓŁKA AKCYJNA
w ŁODZI
Tkaniny z bawełny, lnu, jedwabiu (sztucznego) dla użytku prywatnego, dla przemysłu oraz — specjalnie dla dostaw rządowych, celów wojskowych i sanitarnych.
Składy własne:
Łódź, Warszawa, Lublin, Kraków, Katowice, Lwów, Poznań, Bydgoszcz, Wilno, Brześć n. Bugiem. 483

Spółka Akcyjna
Pabjanickich Fabryk Wyrobów Bawełnianych
»Krusche i Ender«
PABJANICE
(woj. łódzkie)
Rok założenia 1826.
Robotników 4000.
Główne Biuro sprzedaży:
Łódź, ul. Piotrkowska 143.
Adres telegr.: „Kruschender"
2011

Bracia GANC
Sp. z o. o. 1911
WARSZAWA
ul. Poznańska 38. Telefon 9-99-71.

Beczki

Edward Rakower
Fabryka beczek
KRAKÓW XXII.
Kalwaryjska 27. Telefon 141-84.
poleca:
beczki, kadzie i zbiorniki drewniane.
Ceny przystępne. 517

I. GOTTLIEB — Handel beczek
Lwów, pl. Strzelecki 6.
938

M. i H. HUTERER
Lwów, Marcina 33. Tel. 75-42.
511

Bekony

BACON EXPORT
Gniezno — Ska Akc.
Bydgoszcz — ul. Gdańska 16.
Tel. 22-57.
1879

BACON-EXPORT
Spółka Akcyjna
GNIEZNO
1986

Betony

Elementy drogowe, budowlane i kanałowe dostarczają 1894
MIEJSKIE ZAKŁADY CERAMICZNE
w KRAKOWIE
ul. Basztowa 10. Telefon 114-72.

»LASTRICO«
Fabryka wyrobów cementowych wykonuje płyty betonowe, terazzowe — hydraulicznie prasow. i rury.
Lwów, ul. Bogdanówka L. 19
Telefon 86-91. 1167

BETONIARNIA
E. Lipschütz
LWÓW, Telef. 71-35 i 51-05.
Specjalność: 330
płyty chodnikowe i posadzkowe.

Wytwórnia i sprzedaż wyrobów betonowych 2061
JULJUSZ JORAS
Lwów-Łyczaków 116. Tel. 13-10.

Pracownia sztukarsko-betoniarska
Marcin Ząbek
(odzn. państw. srebrnym medalem)
w TARNOPOLU. 1695

Bielizna

Wytwórnia bielizny „Łabędź"
Kraków, ul. Starowiślna L. 6
102

Lwowska szwalnia bielizny męskiej i damskiej
Oskar Rad i Maurycy Rosenwurzel
Lwów, ul. Kopernika 24, tel. 32-24.
238

Krajowa wytwórnia bielizny męskiej
B. Ickowicz
Lwów, Krasickich 7.
1031

Fabryka Bielizny „AKAS"
wł. A. Kahan Sukcesorowie
Warszawa, Nalewki 23.
Tel. 11-13-01.
1904

3205 Kr. Chemisier,
A. FRENDLER
Warszawa, Marszałkowska 101.
(obok Dworca Kolejowego).
Telefon 9-83-59.

Białoskórnictwo

SZULIM KEIL
FABRYKA BIAŁOSKÓRNICZA
Kraków, Dajwór 8
Telefon Nr. 177-28
przyjmuje do wyprawy skórki królicze i dziczyznę jak: kangury, oposy, skanki, piżmaki, lisy i t. p.
Wykonanie szybkie, solidne i tanie.
22

Biurowe artykuły i urządzenia

„IGNIS"
Warsz. Fabryka Kalki
Warszawa, Czackiego 12.
Kalka maszynowa, ołówkowa, hektograficzna, przebitkowa. Taśmy do maszyn do pisania. Bibułka Kwiatowa marszczona i gładka.
1966

Biżuterja

BIŻUTERJA „WIGO"
właśc. W. Gottlieb
Kraków, Rynek Gł. 32, Tel. 160-22
poleca
hurtowną i detaliczną sprzedaż najmodniejszej imitacji biżuterji i pereł.
1987

D. BÈZE
KRAKÓW, SUKIENNICE 11.
Rok założenia 1879
718

PERŁY I BIŻUTERJA
Ch. M. Schreiber
Lwów, ul. Legjonów 29. — Telefon 47-39.
1531

BIJOU — Biżuterja Paryska
A. ŚLIWIŃSKA
Lwów, ul. Legjonów 1. Tel. 55-35.
251

Blacha i wyroby blaszane

Zakład Artyst. Bud. Blacharski
MARJAN BENDL
Skład i Warstaty
Lwów, Wronowska 6, Tel. 1-66
1311

E. WEINREB
(dawniej Blacholit)
Fabryka wyrobów blaszanych oraz litografowanych
Lwów, Janowska 85.
Telefon 77-61.
wykonuje: puszki blaszane gładkie i litografowane, na cukierki, marmelady i konserwy rybne, na lakier i pasty. Ponadto tablice reklamowe i wszelkie inne wyroby blaszane.
899

„Sztuka Blacharska"
Spółdzielnia z o. odp. udział.
we Lwowie, ul. Zyblikiewicza 45.
Telefon 84-85.
pod fachowem kierownictwem Stanisława Cwynarskiego, sądowego zaprzysięgłego rzeczoznawcy, wykonuje wszelkie roboty, wchodzące w zakres blacharstwa artystycznego, galanteryjnego i budowlanego.
W szczególności poleca własne wyroby z blachy, mosiądzu i miedzi. Krycie i konserwacja wież kościelnych i dachów, wentylacje różnych typów. Latarnie orjentacyjne z numerami. Kosze przepisowe na śmiecie i kwiaty, putnie budowlane na gurtach, szafliki i wiadra do wapna, nasady kominowe systemu Johna i własnego. Tusze pokojowe, ręczne, fryzjerskie, aparaty do mycia włosów dla P. T. fryzjerów, klozety pokoj. Wanny kąpielowe różnych typów. Samowary, szafliki, wiadra, konewki ogrodowe. Balje, baniaki do prania, beczki na wodę itp. artykuły gospodarstwa domowego po najprzystępniejszych cenach. 901
Kosztorysy — Informacje fachowe.

Pracownia wyrobów artyst. blacharskich galanteryjnych i budowlanych
Rudolf Hladny
Lwów, Sierpowa 4, Tel. 50-15.
1086

Pracownia Blacharska
Zająca Wojciecha
Rok założ. 1904.
Lwów, Ossolińskich 14. Tel. 40-32.
Wykonuje wszelkie roboty w zakres blacharstwa wchodzące, jak krycie i konserwowanie dachów. Specjalny wyrób wanien cynkowych, nasiadów i balji do prania. 817

Fabryka Opakowań Blaszanych
Mieczysław Eilstein i S-ka
WARSZAWA
Mireckiego 1, róg Okopowej 41.
Rachunek czekowy P. K. O. Warszawa Nr. 2528.
Telefony:
11-43-37, 11-79-28, 11-96-99.
wyrabia wszelkiego rodzaju opakowania blaszane oraz plakaty reklamowe na blasze, gładkie i tłoczone.
1959

Bławaty

Hurtownia manufaktury
H. Unger
BĘDZIN
ul. Sączewska 21.
telefony
składu 1-11
mieszkania 5-40
poleca po cenach konkurencyjnych towary:
wełniane, półwełniane, bawełniane, oraz wszelkie artykuły, wchodzące w zakres jej branży.
230

BERGMAN i PREMINGER
Kołomyja, Kościuszki 3.
skład towarów bławatnych, chustek i bawełny.
Telefon Nr. 145.
2081

Handel towarów bławatnych
Marek AGID
Lwów, Kazimierzowska 21.
1185

Magazyn towarów bławatnych, sukiennych i płócien
JAKÓB AWIN 1108
Lwów, Skarbkowska 3.

Izak BAUM — towary bławatne
Lwów, Rzeźnicka 11. Telefon 41-38.
763

S. BELSER i A. KAPŁAN
1231 Lwów, Wagowa 9.

»Dom Nowości«
(wł. AUSTER)
Lwów, ul. Sykstuska 3.
Telefon 30-61
1751
magazyn Bławatny i Jedwabi poleca w wielkim wyborze ostatnie nowości w materjałach na ubrania męskie. suknie i płaszcze damskie, oraz kompletne wyprawy ślubne.

DAWID EHRE — Lwów
Rzeźnicka 11. Tel. 39-26
towary bławatne. 610

Nowości w materjałach wełnianych, jedwabnych 491
M. Ehrlichhof
Lwów, Sykstuska 15. Tel. 26-43.

Leiser FEUERSTEIN, towary bławatne
Lwów, Rzeźnicka 7. Tel. 90-37.
608

Skład Towarów Bławatnych
FISCHBACH i LANDMANN
Lwów, Pasaż Fellerów. — Telefon 19-38.
311

MOSES
HABERMANN
LWÓW, FURMAŃSKA 4.
Hurtownia towarów bławatnych i tekstylnych po cenach przystępnych.
821

G. HANDELMAN
Magazyn towarów bławatnych, wełnianych, jedwabnych i bieliźnianych.
LWÓW, UL. LEGJONÓW 27
Telefon 19-49.
1225

H. HERZBERG
Lwów, ul. Furmańska 5. Telefon 85-21.
820

Najtańszym źródłem towarów bławatnych, sukiennych i jedwabnych jest
558
Halicki
Magazyn Nowości
Lwów, Halicka 15.

ZAKŁADY WŁÓKIENNICZE
ADOLF HORAK
S. A.
ODDZIAŁ WE LWOWIE
ul. Kazimierzowska 20/22.
404

M. JOSEFSBERG
skład tow. bławat. i modnych
Lwów, Grodecka 64. Tel. 64-89.
1089

M. L. KALISCH
Skład towarów bławatnych sukiennych i modnych
Lwów, Skarbkowska 6. Tel. 44-36.
Konto P. K. O. Nr. 411-430.
862

Feliks Książkiewicz
Warsztaty Blacharskie.
Specjalny oddział robót automobilowych.
866
Lwów, Kędrzyńskiego 8
Telefon 33-56.

ŁÓDZKA MANUFAKTURA
Lwów, Rzeźnicka 14.
Telefon 73-97.
1276

Sz. POHORYLES — Lwów
Rzeźnicka 14. Tel. 92-57.
607

CH. L. PRIWNER
Sprzedaż towarów bławatnych
Lwów, Furmańska 1-a.
861

RUBINSTEIN i KANNER
Lwów, ul. Rzeźnicka 9. Tel. 45-10.
760

H. SCHEIN i M. FEDER
Skład Towarów bławatnych
Lwów, ul. Kazimierzowska 4.
1233

Towary Tekstylne
Dawid Schreiber
Lwów, pasaż Fellerów 5.
492

STEIN i BLEICH
Skład towarów bławatnych
Lwów, Kazimierzowska 20/22.
549

Isak TEITELBAUM
Lwów, Kazimierzowska 8.
Telefon 81-33.
1232

L. ASCHKENASE i M. KATZ
Lwów, ul. Rzeźnicka 13. Telefon 107-21.
661

WEISS i DONIUK, Tow. bław. i chustki
Lwów, Kazimierzowska 3 lub Furmańska 4.
822

WILDER i ULRICH
Zakład towarów bławatnych
Lwów, Kazimierzowska 4. Tel. 44-84.
1358

Dla Pań! Ostatnie nowości w wełnach i jedwabiach poleca
EUGENJUSZ WROŃSKI
Lwów, pl. Halicki 2. Tel. 66-54.
1548

Skład towarów manufakturowych
H. GARFINKIEL
Sosnowiec, ul. Targowa 7. Tel. 4-79.
228

WOLIN i SCHREIER, Towary tekstylne
Stanisławów, Pl. Mickiewicza 7. Tel. 48.
647

JAKÓB RAUER
Tarnopol, 3 Maja 4
P. K. O. 409-286
poleca sukna, welny, jedwabie, płótna, dywany, chodniki, kołdry, koce i firanki w wielkim wyborze.
1697

Skład towarów bławatnych i chustek
MOSES MILGROM
Tarnopol, ul. Ruska 39.
1649

EINHORN B-cia — Zaleszczyki
Rynek 4. Telefon 55.
1812

Browary

BROWAR KAŁUSKI
Filja Lwów, Pełczyńska 32. Tel. 68-39.
734

Generalna Reprezentacja Arcyks. Browaru w Żywcu
„Zdrój Żywiecki"
Ska z o. o.
LWÓW, Kościuszki 24
Telefon 13-29.
1222

Browar parowy i słodownia Państw.
»BUSK«
W BUSKU koło Lwowa
Zarząd
LWÓW, KOŚCIUSZKI 24.
1223

BROWAR
ROZDÓŁ
poleca swoje znakomite piwa
Reprezentacja na LWÓW
JAKÓB PARNES
BOGDANÓWKA 11.
Telefon 76-53
1770

Pijcie znakomite
PIWO OKOCIMSKIE.
79

Browar parowy
„WIKTORJA" Ska akc.
Fabryka słodu i lodu sztucznego
Ostrów ad Przemyśl
Telefon 57.
1654

Buchalterja

Mgr. MAREK SCHEER
zaprzysiężony znawca księgowości
LWÓW, ul. Gródecka 16.
Telefon 45-70.
348

Biuro prowadzenia księgowości, sporządzania bilansów i zeznań podatkowych oraz administrowanie realnościami dawniej „Busola Podatków"
Lwów, ul. 29 Listopada 45.
Telefon 62-02.
P. K. O. 501.589.
Stanisław Staszyński
emer. naczelnik Urz. sk.
917

BIURO
Buchalteryjno - rewizyjne
Stanisława Gruszeckiego
Lwów, Jagiellońska 15. m. 5.
Telefon 86-90.
937

Biuro buchalteryjno-rewizyjne
Stanisława Gruszeckiego
b. buchaltera Izby Skarb. we Lwowie
LWÓW, Jagiellońska 15.
Konto P. K. O. 143.767.
Telefon 86-90.
Zakłada i prowadzi księgi handlowe. Sporządza bilanse, względnie udziela wskazówek przy sporządzaniu bilansów. Przyjmuje nadzór nad księgowością oraz udziela wszelkich porad buchalteryjno-podatkowych.
1127

Budowa młynów i spichlerzy

Bracia Bühler
Ska z ogr. odpow.
Warszawa, Św-Krzyska 25.
1924

Budowlane przeds. i materj.

Przed zakupnem jakichkolwiek materjałów budowlanych żądajcie oferty od firmy:
MIEJSKIE
ZAKŁADY CERAMICZNE
w KRAKOWIE, ul. Basztowa 10.
Telefon 114-72.
1895

JÓZEF ELSNER
BUDOWLE FABRYCZNE
Kraków, ul. Długa 27 — Tel. 143-96.
Projektowanie i budowa cegieln, fabryk dachówek, wapienników, cementowni, materjałów szamotowych, fajansowych i t. d. Budowa kominów fabrycznych. Podwyższanie i naprawa kominów bez przerwy w ruchu. Obmurowanie kotłów parowych i destylacyjnych. 282

IZYDOR GOLDBERGER
Sądowo upraw. budowniczy
KRAKÓW
ul. Kościuszki 51. Telefon 180-94.
1339

Przedsiębiorstwo
architektoniczno - budowlane
Architekt ZYGMUNT GRÜNBERG
konces. budowniczy
KRAKÓW
ul. Bonerowska 4. Telefon 119-60.
209

Przedsiębiorstwo budowlane
Inż. Z. HAUSNER
Architekt Budowniczy
KRAKÓW, Długa 23.
Telefon 133-65.
203

J. Maurycy DIAMAND
Cement, materjały budowlane
Lwów, Legjonów 39. Telef. 7-90.
1569

J. Maurycy DIAMAND
Materjały Budowlane
Lwów, ul. Legjonów 39. Tel. 7-90.
221

INŻ. WŁADYSŁAW
BLAIM
UPOWAŻNIONY
KIEROWNIK BUDOWY
***
LWÓW
UL. SODOWA 3 — TEL. 73-20
1678

„TARNOWIANKA"
Biuro sprzedaży fabryki dachówek, cegieł, drenów i kafli
Dr. E. EKSTEIN
Lwów, Łyczakowska 91
Telefon 59-09.
1671

„ESTEBE"
Lwów, Pełczyńska 32.
1295

Inż. GRAF J.
Lwów, ul. Zielona 37.
463

Inżynier BRUNO GREK
upow. budowniczy
zaprzys. biegły sądowy dla spraw budownictwa lądowego, drogowego i kanałowego
Lwów, ul. Konopnickiej 10.
Telefon 25-15.
1192

Inżynierowie
Jurasz i Zachariewicz
Spółka z ogr. odp.
LWÓW — Ul. Issakowicza 19.
Telefon 8-69.
881

BRACIA KIRSCHBAUM
Reprezentacja
T. A. Fabryk portland Cementu „WOŁYŃ" i „WYSOKA"
oraz
Kopalni i Fabr. Gipsu
Dra R. Hr. Scipio, Łopuszka-W.
Lwów, ul. Legjonów 29.
Telefon 36-47.
1528

Biuro i przedsiębiorstwo budow.
Inż. N. Landau
LWÓW, Senatorska 11a
1253

Inż. arch. Leon LEWIŃSKI
Lwów, Sodowa 3 (b. Potockiego).
1145

Przedsiębiorstwo Budowlane
WŁADYSŁAW
MADERA
TARNOPOL
SZPITALNA 10.
1708

Przedsiębiorstwo Budowlane
ALEKSANDER i MICHAŁ T. MAKOWICZ
INŻYNIEROWIE
LWÓW
ul. Mochnackiego 38, Tel. 82-11.
1137

Przedsiębiorstwo Budowy
Inż. Arch. WEITZ Marek
Lwów, Fredry 9. Tel. 75-01.
1215

STANISŁAW MASTALSKI
Zakład dostaw budowlanych
LWÓW, ul. 3 Maja 2.
Telefon 2-67.
Materjały Budowlane.
1177

Komis drzewny
FERDYNAND MECHNER
LWÓW, ul. Kraszewskiego 21.
Telefon 95-27.
1567

Dypl. Inżynierowie
MICHALSKI i WEXNER
Biuro dla budowli architektonicznych i żelazo-betonowych
KRAKÓW, UL. ŚW. JANA 2.
Telefon 117-88.
976

Inż. S. NEBENZAHL
upow. inż. budow.
KRAKÓW
UL. SEBASTJANA 10.
Telefon 178-21.
Roboty budowlane — specjalność żelbetowe.
201

Architekt
JAN NOWORYTA
konc. budowniczy
we LWOWIE, ul. Zimorowicza 17.
Telefon 7-80.
1568

STEFAN PISARSKI
rząd. upoważ. mistrz budowlany
zaprz. rzeczoznawca sądowy
LWÓW, CHORĄŻCZYZNY 11a
1551

Przedsiębiorstwo budowlane
ADOLF
ROTTERSMANN
Architekt i upow. budowniczy
KRAKÓW, ul. Syrokomli 16.
Telefon 171-28.
211

Inż. Otto Scheer
Przedsiębiorstwo dostawy żwiru rzecznego dla torów kolejowych i budów.
STRYJ, ul. Hołówki 9.
Telefon 1-08.
1790

Rudolf SCHNEIDER
egzam. konc. majster ciesielski
Lwów, Droga Wólecka boczna 121.
1363

I. Selinger i M. Tisch
skład drzewa budowl.
Kraków XXII — Wielicka 42.
132

Biuro Architektoniczno-Budowlane
Arch. J. Silberstein i M. Silberstein
upoważnieni Budowniczowie
KRAKÓW, ul. Retoryka 26.
Telef. 177-63 i 182-17.
197

Adam ŚLĘZAK, budowniczy
Kraków, św. Tomasza 28. Tel. 117-94.
720

Biuro techniczne i przeds. budowl. wykonuje plany i roboty budowlane wszelkiego rodzaju
Inż. Arch. Jarosław SONIEWICKI
i Andrzej Fałendysz
TARNOPOL, Tarnowskiego 4.
1696

Przedsiębiorstwo Budowlane
Arch. Jakób STENDIG
KRAKÓW, ul. Podzamcze 14.
212

JAKOB STERN
Skład wszelkich materjałów budowl.
Wytwórnia wyrobów betonowych
Kraków, ul. Mogilska 27.
Telefon 160-45. P. K. O. 407-594.
520

„TERPA"
Lwów, Zamarstynowska 29.
Telefon 62-50
dostarcza cement, gasz. wapno i t. p.
1751

Towarzystwo dla budowli przemysłowych i inżynier.
Ska z ogr. odp.
w KRAKOWIE, Garncarska 5.
Telefon 133-00.
1341

TOWARZYSTWO ROLNICZO-HANDLOWE
Ska z ogr. odp.
Kraków, ul. Długa 3.
Telefon 109-55.
Ziemiopłody, nawozy sztuczne, pasze, węgiel i różne towary gospodarstwa domowego.
979

HENRYK
WACHTEL
skład drzewa stolarskiego i budowlanego.
Kraków, Kamienna 29.
Skład telefon 161-27.
Mieszk. telef. 147-83.
291

Gustaw WEINZIEHER
Przedsiębiorstwo Budowlane
W BĘDZINIE
UL. MAŁACHOWSKIEGO L. 31.
Telefon 4-41.
231

Przedsiębiorstwo Budowlane

KAROL WALKÓW

Lwów, św. Szymona 1

Telefon 61-25.

1117

Przedsiębiorstwo Budowlane

Inż. S. Wexner

i Arch. H. Jakubowicz

Kraków, ul. św. Gertrudy 9.

Telefon 156-06. 171

Rządowo uprawniony

Inż. Arch. Józef Wetzstein

Kraków, Szujskiego 1.

Telefon 181-36.

288

ZYGMUNT WIENER

i JUSTYN GOLDHAMMER

skład materjałów budowlanych i wytwórnia betonów

Kraków, ul. Prądnicka 13.

Telefon 165-80.

303

Architekt

JANUSZ ZARZECKI

KRAKÓW, Starowiślna 17.

Telefon 111-66.

210

Bydło-handel-eksp.

Skup i Eksport bydła, cieląt i mięsa

Z. MÜLLER

Kołomyja, ul. Grottgera 11

Telefon Nr. 170. 2090

Spółka dla handlu i eksportu bydła i trzody chlewnej

S. Zaremba i L. Waller-ska

KOŁOMYJA.

Telefon 259. 2089

»PECUS«

Biuro pośrednictwa dla sprzedaży bydła

Ska z ogr. odp.

Kraków, Stradom 27

957

Hersch BIRNBAUM — handel bydła Śniatyn.

277

Chaim i Selig BIRNBAUM handel bydła — Śniatyn.

278

C

Cegła

Cegielnia kręgowa B. J. SUSSMANA Dzierżawca S. Hruszowski w DROHOBYCZU.

364

Cegielnia „Ramlerówka" M. LANDAU Kołomyja, Kraszewskiego 12.

1419

„PŁASZOWIANKA"

Parowa fabryka cegieł i dachówek

Sp. z o. o.

w PŁASZOWIE.

Telefon 142-45.

Biuro: 686

Kraków, ul. A. Potockiego 2

Telefon biura 104-10.

Cegielnia

JAKÓBA REISSA

LWÓW, ul. Batorego 34.

Telefon 24-20.

928

Fabryka Cegieł E. RUDY

Lwów, Wałowa 27. Tel. 3-69.

782

CEGIELNIA

AKC. BANKU HIPOTECZNEGO

Lwów, Zielona 107.

1613

Cegielnia Buszkowice

K. Freudenheima Spadkob.

Przemyśl, ul. Dworskiego L. 19.

Telefon 580

poleca najlepszej jakości cegłę.

1661

Cegielnia Podolska

Ochs i Schächter

Tarnopol, ul. Tarnowskiego.

Telefon 150 cegielnia.

Telef. 208 mieszkanie.

1708

Cement

BRATTEL I DE CET

wytwórnia sztucznego kamienia

SCHODY PŁYTKI POSADZKI

Lwów, ul. Zielona 73, Tel. 20-78.

557

TERRAZZO

LWÓW

ULICA ŚW. PIOTRA 19 a.

Wykonuje:

Stopnie i schody terrazzowe, posadzki terrazzowe jednolite i z płyt. Okładziny ścienne i t. p. Wyprawy fasad i wnętrz. Sztuczny kamień, granit i marmur. Odnowa i rekonstrukcje zabytków. Projekty i kosztorysy na żądanie, ceny umiarkowane. 1071

Jerzy Hrycak

Lwów, ul. Pijarów boczna 54 a

Telefon 30-78.

Rok założ. 1903.

Przedsiębiorstwo budowlano-betonowe i kanalizacyjne oraz wytwórnia wyrobów cementowych.

1496

Ceramika

„GLIŃSKO"

Spółdzielnia wytw. prac. ceram. z o. o.

Lwów, ul. Zielona 7.

945

Pracownia Art. Ceramiczna Art. rzeźb.

S. Łytwyneńka

LWÓW, Potockiego 58 A.

Telef. 5-60 i 51-40.

1314

CEGIELNIA PAROWA

Braci L. i S. Wilczek

W SICHOWIE

K. LWOWA

dostarcza każdą ilość loco budowa Lwów i wagonowo na prowincję.

CEGŁĘ PEŁNA

ręczną i maszynową, dętą i trocinową, dachówki i dreny.

Własny tor przemysłowy.

Biuro: 1726

Lwów, Batorego 24.

Telefon Nr. 1-03.

Cerata

EKSPLOATACJA FABRYK CERATY W POLSCE

Spółki Akcyjnej „CERATA" i Spółki firm. Bracia Ruziewicz i M. Krywicki, Spółka Akcyjna Oddział we Lwowie. Tel. 52-55.

930

Chemiczne artykuły

Fabryka Farb Chemicznych

„REDEN"

Spółka z ograniczoną odpowiedzialnością

BĘDZIN.

233

NAJLEPSZEM Z ISTNIEJĄCYCH JEST

MYDŁO DO GOLENIA

259

›TLEN‹

DAJE GĘSTĄ, TŁUSTĄ PIANĘ, DOSKONALE ZMIĘKCZA WŁOS I UŁATWIA GOLENIE.

WYTWÓRNIA CHEMICZNA „EROL"

LWÓW, RAPPAPORTA 7.

1597

Laboratorjum Chemiczne aptekarza Mgr. Sz. EDELMANA we Lwowie Teatyńska 16. Tel. 12-10.

1518

Wytwórnia Chem. Farm.

„GALEN" Sp. z o. odp. —

Lwów, ul. Ochronek L. 6

poleca: Preparaty galenowe
Specyfika
Injekcje
Sole kąpielowe 444

LAOKOON

ZAKŁADY CHEMICZNE

SPÓŁKA AKCYJNA

WE LWOWIE

418

„TRASIL"

R. i H. ABRAHAM

oleje garbarskie i fermentacyjne

Lwów, Bema 12 a. Tel. 5-61.

Adres Telegr.: ABRAHAM Lwów, Bema 12a.

1430

Biuro Agenturowo - Chemiczne

Dr. Mieczysław Płoński

ŁÓDŹ, ul. Wólczańska 149.

Telefon 115-96.

Surowce chemiczne dla wszelkich gałęzi przemysłu.

1922

KALIKLORA Fabr. Chemiczna Poznań, Tama Garbarska 25.

Tel. 56-52. P.K.O. Poznań 209061.

Krem „Lovana"

1871

MAOK

znany od 40 lat jako niezawodny środek do tępienia wszelkiego robactwa

oraz

CAP-

muchołapkę bezkonkurencyjną pod względem gatunku i wygody w użyciu

poleca

Fabryka Maoku i Muchołapek

ZYG. MAMLOK, Sosnowiec

226

Spółka Akcyjna Fabryk Chemicznych

„RADOCHA"

Administr. Fabryki w Sosnowcu

Telefon Nr. 23.

KRAJOWA FABRYKA:

Kwasu winowego zwykłego i aptekarskiego. Kwasu cytrynowego zwykłego i aptekarskiego. — Chloranu potasu. — Kwaśnego winianu potasu i sodu. — Soli Seignette'a.

225

Inż. SZNAJDER Ryszard
Tarnów, Nowy Świat 33.
80

Hurt Detal
A. ALTUSKI — Warszawa, Zamenhofa 40. Tel. 11-72-53.
Wełna drzewna, węgiel drzewny, artykuły chemiczne, budowlane, malarskie i mydlarskie.
1981

„ATROPA"
Laboratorjum Chemiczne
wł. M. ROTENBERG i I. TENENBAUM
Warszawa, ul. Wawrzyszewska 11.
Telef. 271-52, 252-53.
1937

J. FILSKRAUT i N. GURWICZ
Przetwóry chemiczne i farby
Warszawa, Leszno 7.
Tel. 11-21-11.
2001

EDWARD GRONIOWSKI
i fabryka chemiczna
inż. LESKI i GRONIOWSKI
WARSZAWA, Al. Jerozolimskie 65.
Tel. 9-82-33 i 9-86-93.
Surowce chemiczne dla wszelkich gałęzi przemysłu.
1910

Chirur. urządz.

„CHIRURGJA"
Fabryka przyrządów laboratoryjnych chemiczno-fizykalnych i sanitarno-chirurgicznych
KRAKÓW, Podwale 6.
Telefon 170-10.
106

IGNACY SPANLANG
Hurtownia artykułów gumowych, sanitarnych, chirurgicznych, opatrunkowych i galanteryjnych.
Pończochy gumowe.
KRAKÓW, ul. św. Tomasza 25, róg ul. Szpitalnej 9. — Tel. 118-08.
122

ARNOLD GRONNER
Hurtowny skład artykułów gumowych, chirurg., i opatrunkowych oraz pończochy gumowe
KRAKÓW
Grodzka 69 (wejście od ul. Idziego).
Telefon 118-50.
157

Dostawca Klinik Szpitali
Stanisław Baran
zaprz. znawca sąd.
Lwów, ul. Akademicka L. 26.
343

Chmiel

KONCERN CHMIELOWY
Ska z ogr. odp.
Lwów, ul. 3 Maja 5.
754

SAMUEL KREBS
Lwów, Sakramentek 32. Telef. 63-12.
Skrz. pocztowa 93.
1668

SAMUEL PSACHIS
Lwów, Gliniańska 23.
1672

Chustki

S. Księdzowski i Trachtenberg
sprzedaż chustek
LWÓW, Rzeźnicka 16.
Telefon 72-33.
638

JÓZEF WACHS
wyrób chusteczek do nosa
Lwów, ul. Peltewna 13.
1183

Cukiernie

NAJLEPSZE
CIASTA
TORTY
CUKRY
CZEKOLADY
i inne wyroby cukiernicze
poleca
CUKIERNIA
M. CHMIELEWSKIEGO
STANISŁAWÓW
ul. 3-go Maja 17 obok gmachu Z. K. P.
Sklep II-gi: Kolejowa 73.
573

CUKIERNIA EUROPEJSKA
K. DANEK
Kraków, Rynek Gł. Linja C-D.
Telefon 145-82
i ul. Karmelicka 13. Telefon 155-07.
109

Cukiernia
Edward Dudek
Lwów, pl. Marjacki 5.
Telefon 38-33.
329

„GLORIA" Pierwsza krajowa wytwórnia tasiemek reklamowych
Lwów, Janowska 31. Tel. 96-50 i 32-07.
592

Cukiernia i Skład Cukrów
J. MICHOŁEK
Lwów, Rynek 21.
1558

CUKIERNIA W SUKIENNICACH JANA NOWOROLSKIEGO
KRAKÓW
Telefon 126-07.
poleca wyroby cukiernicze w najlepszej jakości, wybór wybornych tortów, ciast i herbatników. Zamówienia uskutecznia natychmiast.
138

W. URBANIK
Lwów, ul. Sykstuska 35.
494

Cukiernia
LUD[illegible] ZALEWSKI
Lwów, ul [illegible]demicka 22-10.
1494

Cukrownictwo

„Chodorów"
Spółka Akcyjna dla Przemysłu cukrowniczego w Chodorowie
668

JÓZEF SCHORR
Lwów, Kazimierzowska 8.
Telefon 25-85.
Hurtownia cukru i towarów kolonjalnych.
847

Markus SPRECHER
Pośrednictwo przy cukrze
Lwów, Rzeźnicka 7. Tel. 38-93.
764

UNGAR Z. — Hurtownia Cukru
Lwów, Wagowa 5. Tel. 71-84.
1234

A. L. WITTELS
LWÓW, Pl. Gołuchowskich 11.
Telefon 4-71.
Hurtownia Cukru.
Sprzedaż wagonowo z Banku Cukrownictw i Chodorowa po oryginalnych cenach i warunkach, oraz artykułów kolonjalnych.
Rok zał. 1878.
1194

Cukry i czekolada

BRANKA
Fabryka cukrów i czekolady
Lwów, Szeptyckich 26.
417

FORTUNA NOWA
Lwów, Kordeckiego 23.
Telefon 26-14.
FABRYKA CUKRÓW i CZEKOLADY
1332

Fabr. czekolady i wyr. waflowych „CRACOVIA"
Kraków, Augustjańska 18.
Telefon 178-13.
57

HURTOWNIA
cukrów, czekolady, herbaty i kawy
MOSES FRUCHTER
TARNOPOL, ul. Ruska 26.
1720

Fabryka cukrów i czekolady
HAZET
Lwów, Panieńska 23.
475

Fabr. czekolady HÖFLINGER JAN
Lwów, Asnyka 9.
1628

Fabryka cukrów JADZIA
Sp. z o. o.
Lwów, Panieńska 8. Tel. 54-93.
591

Hurtowny skład cukrów
JÓZEF KESSLER
Lwów, pl. Gołuchowskich 15.
1273

Fabryka czekolady i cukrów
KOGON
Lwów, ul. Hetmańska 24.
454

Wytwórnia wyrobów cukierniczych
Antoniego Juljana KOWALSKIEGO
Lwów, ul. Wandy 1.
1256

E. LUBLIN
Fabryka wyrobów czekoladowych cukrów i andrutów
LWÓW, Berka Joselewicza 11
Tel. 19-56.
Warszawskie P. K. O. 150-114.
423

BCIA MICHOTEK
LWÓW, UL. ZAŚCIANEK 10
Fabryka cukierków
pierniki, ciasta strudlowe, andrutowe, biszkopty, herbatniki.
700

Różne wyroby czekoladowe po cenach hurtownych poleca
Przemysł Czekoladowy i Cukierniczy
„NADZIEJA"
R. Weingarten i P. Feuerstein
KRAKÓW, ul. Mostowa 4.
Telefon 107-76.
56

Wytwórnia Cukiernicza L. OPIATA
Lwów, Mickiewicza 22.
884

„ORIENT“
Lwów, Janowska 30.
1515

ORLIK i Ska
KRAKÓW, ul. Różana 5.
Telefon 155-47.
306

J. PISCHINGER
i Ska
FABRYKA WYROBOW CZEKOLADOWYCH
S. z o. o.
Kraków-Podgórze
Kącik 22.
53

Wytwórnia cukierniczo-piernikarska
„S A M U S“
poleca:
Keksy, Biszkopty, Pierniki i t. p.
LWÓW, Bernsteina 18.
1308

»SI-SI«
Fabryka czekolady
i cukrów
Lwów, ul. Wybranowskiego 2.
Telefon 1-61, 46-86.
1439

Wytwórnia cukrów i czekolad
ASCHER WEIDHORN
Lwów, Szpitalna 23, telefon 9-31.
Konto P. K. O. 503.202.
864

Czasopisma

Wszelkie pisma krajowe i zagran. oraz żurnale
K. FINKEL
Lwów, Kościuszki 2.
630

D

Dachówka

PŁASZOWSKA
Fabryka dachówek i cegieł
Spółka Akcyjna
W KRAKOWIE.
Telefon Nr. 103-64 i 120-87.
963

Detektywów biura



Światowej sławy
KONC. BIURO DETEKTYWÓW
DYR. JAN D WORNICKI
Lwów, ul. Grodzickich l. 11.
Telef. 19-16.
Wywiady, inwigilacje, obserwacje, oraz udziela wszelkich informacyj tak w kraju, jak i zagranicą.
Ścisła dyskrecja zapewniona.
414

BIURO DETEKTYWÓW
LWÓW, Pasaż Hausmana 3-a, 11 p.
Telefon 37-33.
Śledzenie dla spraw karnych rozwodowych, matrymonjalnych i alimentowych. Obserwacje osób podejrzanych.
408

Przez Województwo konc. Agentura pryw. Detektywów Karola RIDLERA we Lwowie, ul. Kopernika 42, tel. 74-04 — wykonuje wszelkie zlecenia rychło, tanio, ściśle i poufnie. 696

Dentystyka

Złoto, białe złoto, platynę, luty (łączna) łatwotopliwe
białe metale szlachetne marki „DENTAURUM“
poleca Rafinerja metali szlachetnych
HENRYK GINGOLD
KRAKÓW, ul. Poselska 17.
Telefon 157-53.
116

DENTAL-DEPOT
M. ARTELT
Lwów, Chorążczyzna 8
Telefon 32-79.
352

Zakład dentystyczny Alberta KATZA
Lwów, pl. Marjacki 5. Tel. 52-41.
1637

Zakład techn.-dentystyczny
Leona Koguta
upr. techn. dent.
Lwów, ul. Rejtana L. 4.
652

LAPTER ALEKSANDER
Lwów, 3 Maja 2. Tel. 107-37.
1570

Zakład Dentystyczno-Techniczny
I. L. LIEBHABER
Lwów, Rutowskiego 12
(Pasaż Andriollego).
246

I. LITMAN — Zakład dentystyczny
Zaleszczyki, Sobieskiego 19.
1817

MÜNZER EDWARD
Lwów, ul. Jagiellońska 24. Tel. 83-23.
1571

Uprawniony Zakład Techn.-Dentystyczny
ZYGMUNTA PEKELMANA
Lwów, Kazimierzowska 17, I p. Pasaż wejście Rzeźnicką i Furmańską.
1284

Uprawniony Zakład Techn.-Dentystyczny
OSKARA RENNERA
Lwów, ul. Hausnera 18. Tel. 60-47.
1673

Zakład Dentystyczny
ARTURA SCHNEIERA
Lwów, ul. Zacharjewicza 7.
1462

Zakład Techniczno-Dentystyczny
STANISŁAWA M. SEEMANA
Lwów, Leona Sapiehy 37. Tel. 69-52.
679

Zakład techniczno-dentystyczny
MAKSYMILJANA SEIDENA
Lwów, ul. Piłsudskiego 15.
1752

Zakład techn.-dentystyczny
KAROLA H. SPRITZA
Lwów, ul. Piekarska 12. Tel. 79-09.
1732

Zakład techn.-dentystyczny
KAROLA WOJCIECHOWSKIEGO
Lwów, ul. Asnyka 11-a.
1285

Zakład dentystyczno-techniczny
Franciszka Wyderki
we LWOWIE, Łyczakowska 65.
1305

DENTAL-DEPOT
JAN KATZNER
KRAKÓW, Szewska 4. Tel. 107-95.
89

DENTAL-DEPOT
„Excelsior“ J. Müller
LWÓW, pl. Marjacki 5. Tel. 44-53.
405

Skład materjałów dentystycznych
DENTAL-DEPOT
NORBERT BRÜCK
LWÓW, ul. Legjonów 7, I piętro
Telefon 86-86, mieszk. 88-30.
767

DENTAL-DEPOT
STANISŁAW GRAF
LWÓW, ul. 3 Maja 12. Tel. 24-52.
Urządzenia gabinetów i pracowni technicznych. — Instrumenta, materjały dentystyczne i t. p.
628

DEWOCJONALJA

Katolicki Skład
Dewocjonalji, galanterji
i zabawek 1765
Hurtownie i detalicznie
STADNIK JAN
Lwów, ul. Gródecka 2/B.

M. STEINHÄNSEL i Syn
Tarnopol, pl. Dominikański.
1707

Skład i pracownia przedmiotów kościelnych
Władysława UŚCIEŃSKIEGO
LWÓW, ul. Ruska l. 3.
665

Domy handl. i komisowe

TRUST Tow. Jednolitych Cen
Lwów, ul. Hetmańska 12.
835

Drogerje

DROGERJA „FLORJAŃSKA“
Kraków, Florjańska 33.
Telefon 172-34.
Poleca wszelkie artykuły apteczne kosmetyczne, opatrunkowe i perfumeryjne po cenach zniżonych.
156

DROGERJA
poleca artykuły apteczne kosmetyczne, opatrunki i artykuły gospodarcze po cenach najniższych
SALOMEA BALIN
LWÓW, Sykstuska 23.
Telefon 32-45. 439

Mr. ERNEST BOMSE — skład perfum francuskich i ang. oraz wody kolońskie Poniatowskiego
Lwów, Akademicka 2. Tel. 3-18.
1069

Drogerja EDWARDA SAPHIERA
w Tarnopolu, 3 Maja 1.
1468

Skład artykułów aptecznych
DROGERJA
asyst. farm. S. GRÜTZA
TARNOPOL, Ruska 22 (dom wł.).
1651

Drożdże

Zakłady Przemysłowe BIEŻANÓW S. A.
Fabr. Drożdży i Spirytusu — Kraków.
96

LESIENICKA FABRYKA DROŻDŻY
PRASOWANYCH I SPIRYTUSU
SPÓŁKA AKCYJNA
LWÓW
SKRYTKA POCZTOWA 30.
TELEFON Nr. 8-44.
POLECA DROŻDŻE PIERWSZORZĘDNEJ JAKOŚCI
742

Drukarstwo

MICHAŁ WERDINGER
drukarnia i skład papieru
Drohobycz, Tel. 301.
363

Pocztówki artyst. i z widokami, obrazy szkolne — poleca
SALON MALARZY POLSKICH
Henryk Frist i Ska
Kraków, Florjańska 37.
Własne zakłady graficzne
„AKROPOL"
w KRAKOWIE, Grzegórzecka 23
wykonują afisze, prospekty reklamowe i t. d. po niskich cenach.
40

Zakłady Graficzne
„LITODRUK"
Ska z ogr. odp.
KRAKÓW
Stradom 12, gmach D. O. K. V.
Telefon 173-60.
680

DRUKARNIA LITERACKA
KRAKÓW XXII, Plac Zgody 4
wykonuje wszelkie druki w zakres wchodzące.
1050

Drukarnia krajowa
SZCZĘSNEGO BEDNARSKIEGO
Lwów, Rynek 9, tel. 76-14 — wykonuje wszelkie druki szybko i starannie. Ceny niskie.
598

W. BOBOWSKI
Fabryka woreczków papierowych z własną drukarnią
LWÓW, Szwedzka 6. Telef. 32-86.
Rok założenia 1905.
1294

DRUKARNIA CENTRALNA
Lwów, ul. Bourlarda 3. Tel. 46-95.
1346

Zakład dla reprodukcji planów technicznych
S. DURST
LWÓW, ul. 3 Maja 21. Tel. 43-68.



Drukarnia
i Wyrób Pieczęci
I. Friedmana we Lwowie,
ul. Sykstuska 2, Tel. 17-90
poleca druki, pieczęcie i tablice emaljowane i cynkowe po nader niskich cenach.
1087

DRUKARNIA PRZEMYSŁOWA
Lwów, Sykstuska 12. Tel. 51-82.
498

LWOWSKA
DRUKARNIA
NOWOCZESNA
LWÓW
Pasaż Mikolascha.
604

Rok założenia 1772.
DRUKARNIA i LITOGRAFJA
PILLER-NEUMANNA
we LWOWIE, ul. Łyczakowska 3.
Telefon 7-27.
1104

DRUKARNIA
i fabryka wyrobów papieru
E. SCHLÄFRIGA
LWÓW, ul. Sykstuska 24.
Telefon 27-40. 490

DRUKARNIA
Stauropigijskoho Instytutu
w pidnajmi Medyckyj — Tyktor
LWÓW, ul. Blacharska 9.
Telefon 34-76. 1066

DRUKARNIA STYLOWA
Lwów, ul. Kołłątaja 8. Tel. 15-19.
1350

J. H. THAL, Lwów, 3 Maja 17
Telefon 45-46
poleca ze składu:
tekturę marki „Grzegorzewo", „Rajówka" i inne, oraz farby i środki graficzne reprezentowanej
Sp. Akc. Chem. Fabr. Dr. Rattner w Warszawie. 1757

Największa Ukraińska Drukarnia
NAUKOWEGO TOWARZYSTWA IM. SZEWCZENKI
Lwów, ul. Czarnieckiego 26.
Tel. 53-57
przyjmuje drukarskie roboty po najniższych cenach. Roboty wykonuje szybko i solidnie. Przy drukarni jest duża Introligatornia, która wykonuje wszystkie introligatorskie roboty po najniższych cenach. 1067

Drukarnia Urzędnicza
we LWOWIE
ulica Zielona 7. — Telefon 91-07.
1603

DRUKARNIA H. WILFA
LWÓW, Zniesienie. — Tel. 13-41
przyjmuje wszelkie roboty w zakres drukarstwa wchodzące.
636

Odlewnia Czcionek
ZACHARKÓW i ROHATYN
Lwów, Chorążczyzny 29.
1572

PIERWSZA
ZWIĄZKOWA DRUKARNIA
WE LWOWIE
Spółdz. zar. z ogr. odp.
Założona w r. 1872.
Telefon Nr. 25-23.
993

Drukarnia J. ŻYDACZEWSKIEGO
Lwów, Leona Sapiehy 77.
874

Drukarnia i Wytwórnia odbijanek dla branż pończoszniczych, manufakturowych, skór i t. d.
„FUTURA"
Łódź, Piotrkowska 64, tel. 236-25.
2031

DRUKARNIA »GRAFIKA«
STANISŁAWÓW
ul. Sobieskiego 30.
1724

Drukarnia WEIDENFELDA
Stanisławów, Kazimierzowska 10.
1723

Drukarnia
LEONA WIERZBICKIEGO
Tarnopol, pasaż Adlera 6, tel. 138.
wykonuje wszelkie druki po cenach najniższych.
1711

Drzewny handel i przemysł

„KOPALNIAK"
Ska Akc.
dla przemysłu drzewnego
KATOWICE
136

Skład drzewa budowlanego, stolarskiego i dykt poleca
S. JERET
KRAKÓW, Wrocławska 5 b.
Telefon 144-19.
290

Henryk Kanarek
Skład drzewa stolarskiego i budowlanego
KRAKÓW, Grzegórzecka 52.
Telefon 119-39.
297

I. KRAKAUER i S. SCHLANGER
Kraków, ul. J. Lea 18, tel. 167-31
skład drzewa budowlanego. 526

CHAIM ZUKERMAN
Skład drzewa różnego oraz maszynowa obróbka drzewa
KRAKÓW XXII
Nadwiślańska 23 — Pl. Zgody 7.
Telefon 160-58. 527

Tartak „Leplowka"
Spółka z ogr. odpow. 148
KRAKÓW, BATOREGO 19.

WIKTOR SOMMER
Skład drzewa stolarskiego, budowlanego i dykt
w KRAKOWIE, pl. Groble 2.
Telefon 157-85. 305

NATAN WILDER
KRAKÓW, Kaz. Wielkiego 116.
Telefon 170-08.
Skład drzewa, desek i materjałów budowlanych. 302

S. Wistreich i Synowie
przemysł i eksport drzewny
Kraków — ul. Wybickiego 1 a.
Telef. 155-46 i 137-07.
Telegr. „Wistwood" Kraków.
1334

Bracia BEER, Skład materj. drzewnych
Lwów, ul. Słoneczna 51. Tel. 83-90.
1382

M. BERGER — Skład drzewa budowlanego i stolarskiego
Lwów-Zamarstynów, Lwowska 57.
1121

Izydor Bisen
Eksport Drzewa 1886
Lwów, ul. Bernsteina 7.

M. BURSTIN, skład drzewa budowlanego i stolarskiego
Lwów, Janowska 54. Tel. 32-95.
1097

ARTUR FALTER, Fabryka Wyrobów Drzewnych i deszczułek posadzkowych
Lwów, Źródlana 11-a. Tel. 12-74.
1228

MEDEL FASS
Lwów, Zamarstynowska 35.
1463

GROEDEL BRACIA — TARTAKI
Centrala w SKOLEM, telef. 2.
Oddział i Składowiska we LWOWIE, Gródecka 109. Telefon 10-38.
Tartak w Stryju. Telef. 62.
999

ZYGMUNT
GRIFFEL
Tartak parowy
i przemysł drzewny
WE LWOWIE
474

SCH. i A. GRUBER
Eksport Drzewa
LWÓW, św. Anny 1.
912

Juljusz Gutentag
Lwów, Ziemiałkowskiego 1.
Telefon Nr. 17-24.
1504
Przedstawicielstwo Firmy:
J. PH. GLESINGER
przemysł drzewny
BROSZNIÓW - KRECHOWICE.

Zakłady Przemysłowe JANÓW
Ska z ogr. odp. w Janowie k. Lwowa.
Telefon 7-22.
Dostarcza wszelkie materjały tarte jak z drzewa miękkiego i twardego oraz wyroby stolarskie.
784

MOSES KOHN
skład drzewa budowl. i stolarskiego
LWÓW, ul. Tkacka 19.
1374

Maurycy Kopelman
Eksport drzewa
Lwów, ul. Sykstuska L. 19.
Telefon 13-45.
Adr. telegr.: „Kodrew Lwów".
Code: Rudolf Mosse Holzcode,
Zebra Code 3-rd i 4-rd Ed.
Wyłączna sprzedaż (na wszystkie kraje) tartych materjałów dębowych wszelkiego rodzaju z Polskich Lasów Państwowych.
388

JONASZ KUHMÄRKER
Tartak parowy i fabryka deszczułek posadzkowych
Drohobycz, tel. 183.
Biuro: Lwów, ul. Nabielaka 35.
Telefon 112-84.
1146

P. LUSTMANN i SYNOWIE
Przemysł i handel drzewny
LWÓW, ul. Gródecka 37.
448

SIMON MANDELKORN
eksport drzewa
LWÓW, Ochronek 11-a.
1566

»OIKOS«
Spółka Akcyjna dla Przemysłu Drzewnego
Siedziba główna:
Lwów, ul. 3-ciego Maja 16
Telef. 1-44 i 14-24.
Skr. tel. „OIKOS"
466

Wszelkie materjały tarte sosnowe i dębowe. — Płyty klejone (sposobem suchym) olchowe, brzozowe i t. d. — Stolarszczyzna budowlana.

S. POLLAK i S-ka
Handel i przemysł drzewny
LWÓW, Zamknięta 9.
Skład fabryczny dykt (Oikos S. A.).
Forniery krajowe i zagraniczne.
919

SCHMIERER i LIFSCHÜTZ
przemysł drzewny
LWÓW, Jagiellońska 16. Tel. 17-39.
855

R.M.Schwarzwald
Przemysł i eksport drzewny
LWÓW, ul. Kazimierzowska 47.
Telefon 31-74.
1278

O. H. i I. D. SCHWARZWALD
Eksport drzewa — LWÓW,
Brajerowska 10. Tel. 13-21.
Tel. Adr.: Geschwarzwald, Lwów.
897

NORBERT SCHWARZWALD
LWÓW, Bernsteina 5.
1053

SALO SCHWARZWALD
LWÓW, Jachowicza 20. Telefon 55-76.
1629

J. i E. SEELIG
przemysł drzewny
LWÓW, Kościuszki 16.
Telefon 5-13.
1522

SYNDYKAT
INTERESENTÓW DRZEWNYCH
LWÓW, Akademicka 17.
Telefon 15-10.
395

H. SZAFRAŃSKI
skład drzewa budowl. i stolarskiego
LWÓW
Tkacka 20. Telefon 96-89.
1375

S. SCHAPIRA
Eksport drzewa
LWÓW, Głęboka 6. Telefon 54-95.
Telegr.: Polbois Lwów.
1744

Fabryka deszczulek posadzkowych
Tartak parowy i przemysł drzewny
SPATZ i ZIMAND
LWÓW, Fredry 4. Telefon 14-12.
987

TEICHER i SKA
Przemysł drzewny, Ska z o. o.
LWÓW, Słowackiego 16. Tel. 3-01.
2059

SZYMON ULAM, Przemysł drzewny
Lwów, ul. 3-go Maja 12.
1032

WEINFELD i Ska, Przemysł drzewny
Lwów, ul. Kołłątaja 8. Telefon 12-43.
813

WOHLMUTH i RAPP
Przemysł Drzewny
Lwów, Zyblikiewicza 24-a.
1010

I. BAKON i Ska
tartak parowy, wyrób wełny drzewnej i eksport materjałów tartych
PRZEMYŚL, ul. Borelowskiego 19.
Telefon 122.
1657

Fabryka wyrobów drzewnych.
Tartak parowy, parkieciarnia i stolarnia
Michała Bysirzyckiego
PRZEMYŚL
ul. Klonowicza 5. Telefon 43 i 45.
1721

W. HEINRICH i SYN
Tartak, fabr. wyrobów drzewnych, deszczulek posadzkowych zwykłych i deseniowych — eksport drzewa
STRYJ, ul. Grabowiecka 14.
Telefon 138.
2042

A. FRÄNKEL
Przemysł drzewny Spółka z ogr. odp.
ZAŁUCZE (Małopolska)
231

Dykty i forniery

A. ALTBACH
Forniery i Dykty
LWÓW, Szpitalna 10.
829

CH. EINBINDER, Forniery i dykty
Lwów, ul. Słoneczna 27. Telefon 43-16.
1171

Forniery i dykty — BRACIA GELBERG
LWÓW, ul. Panieńska 19. Telefon 43-91.
590

„H A T E F"
Skład fabryczny fornierów krajowych i zagranicznych.
Sprzedaż: dykt olchowych marki „TOBAL" i dykt sosnowych marki „OIKOS".
LWÓW-Zamarstynów, Zamknięta 12.
Telefon 42-31.
Dojazd koleją elektr. 10 (ostatni przystanek).
840

M. JEKIEL
LWÓW, Lwowska 3.
1459

Dywany i kilimy

Bielskie Przedsięb. WYROBU DYWANÓW
Bielsko
ul. Piłsudskiego 19.
181

Skład dywanów, chodników i firanek
CHAIM ENGLÄNDER
Lwów, Legjonów 41.
1841

T. KYSIAK i Synowie
Lwów, pl. Smolki 4. Tel. 40-09.
1195

H. W. SCHALL
Skład Dywanów, Cerat i Linoleum
LWÓW, ul. Serbska 5. Tel. 17-42.
1238

E

Elektrotechnika

JÓZEF KAUFMANN
Skład artyk. elektrotechnicznych
w BORYSŁAWIU.
1793

„A R T E P O R"
Hurtownia artykułów technicznych i elektrotechnicznych oraz laboratoryjnych.
Kraków, ul. Jagiellońska 9. Tel. 107-87.
Adres telegr.: „ARTEPOR" Kraków.
691

Koncesj. Warsztaty Elektromechan.
Inż. TADEUSZ GEISSLER
KRAKÓW, Karmelicka 52.
Telefon 177-29.
Naprawy maszyn i aparatów elektr.
Instalacje światła i siły na każde napięcie.
164

„CELORYT"
Wyroby z materjałów sztucznych
BIAŁA k/Bielska
ul. Piłsudskiego 2.
Wyroby z mas plastycznych w zakres wchodzące dla kosmetyki, galanterji, elektro- i radjotechniki, artykuły formowe czysto białe i kolorowe etc. etc. Okucia meblowe i budowlane.
192

Główny Magazyn materjałów elektrotechnicznych
ALBERT AGID
LWÓW, ul. Kazimierzowska 39.
Telefon 78-86.
1001

Żarówki, materjały elektrotechniczne
E. APTER
LWÓW, ul. Kazimierzowska 35.
Telefon 50-81.
1041

Zakłady elektro-mechan. precyzyjne
CHRIST i SŁONIEWSCY
Sp. z ogr. odp.
LWÓW, ul. Kochanowskiego 4.
Telefon 65-43.
599

„H E K T O W A T"
Przedsięb. elektro-techniczne
A. EIDLER — LWÓW
Legjonów 5. Telefon 49-75.
1057

Biuro Techniczno-Handlowe
„ELEKTRYK" E. Hilczer Inż.-el.
Lwów, Kopernika 11.
Przedstawicielstwo Firmy
Rohn — Zieliński S. A.
Dostawa wszelkich maszyn elektr., artykułów elektrotechnicznych, oraz pomp. — Kosztorysy i porady techniczne bezpłatnie.
1033

„ELEKTROBUDOWA"
Przedsięb. elektro- i radjotechniczne
WILHELM REGENSTREIF
LWÓW, Kochanowskiego 22.
Telefon 62-93.
740

ELEKTROKABEL — Hurtownia Materjałów Elektrotechn. i Radjowych
LWÓW, Kopernika 10.
318

M. FRÄNKEL
Konc. zakłady elektrotechniczne
LWÓW, Pl. Marjacki 5. Tel. 28-75.
Galerja Marjacka.
851

Zakład Elektromechaniczny
„GENERAPOR"
LWÓW, Romanowicza 11.
1050

E. HAUSMANN
Właściciele: Hausman i Kuttin
LWÓW, Pasaż Hausmana L. 6.
255

„KONTAKT"
Towarz. Elektryczne, Ska z ogr. odpow.
LWÓW.
313

WIKTOR LITWIN
Warstat Elektro-Mechaniczny
LWÓW, UL. KOPERNIKA 10.
336

Kazimierz Pawłowski
Zakład Elektrotechniczny
Lwów, ul. Wałowa 5.
790

Podkarpackie



Towarzystwo Elektryczne
S. A.
369

Elektr. Zakład koncesjonowany
i instalacyjny
S. POLOWY
LWÓW, Hetmańska 8.
1068

POWSZECHNE TOWARZYSTWO
ELEKTRYCZNE A E G
Biuro Inżynierskie
LWÓW, ul. Piekarska 1c.
Adres telegraficzny „ALGEM".
755

Inż. F. Podsoński
przedsiębiorstwo elektrotechniczne
LWÓW, ul. Bourlarda 3, I p.
Telefon 15-80.
555

Inż. EDM. ROMER
Adres poczt. LWÓW 14. Tel. 78-37.
Wytwarza: Mierniki elektryczne — Oporniki suwakowe — Przyrządy elektromedyczne — Pomoce szkolne — Epidiaskopy.
1682

INŻ. HENRYK SCHIFFER
Biuro techniczne.
Reprezentacje: POLSKICH i CZECHOSŁOWACKICH ZAKŁADÓW SKODY — LWÓW.
„Polmopomp" — Bielsko
„Wentylator" — Warszawa
Inż. St. Ciszewski i Ska — Bydgoszcz
„Elektroautomat" — Warszawa.
1505

H. STREIT
LWÓW, Zółkiewska 11. Telefon 65-59.
871

Zakład Instalacyjny dla urządzeń
elektrycznych
J. SZPILECKIEGO
LWÓW, ul. Kopernika 11.
260

Inż. Tadeusz Wereszycki
Zakład Elektromechaniczny
LWÓW 1502
ul. Asnyka 10. — Telefon 55-95.
Przedstawicielstwo fabryki
aparatów elektrycznych
S. KLEIMAN i S-wie WARSZAWA.

Konc. przedsiębiorstwo robót
elektrycznych
„VOLTAMPER"
J. GRÜNFELD — LWÓW
Rynek 18. Telefon 43-30.
Wykonuje wszelkie roboty w zakresie elektrotechniki jak: instalacje światła elektr., siły, dzwonków, gromochronów po najniższych cenach, solidnie, fachowo i punktualnie.
Stale pogotowie dla napraw.
Kosztorysy i porady bezpłatnie.
1943

Aparaty Roentgenowskie i Elektro-
Medyczne — JULJUSZ WEIN
LWÓW, p. Mikolascha. Telefon 26-16.
480

„KONTAKT"
Towarz. Elektryczne, Ska z ogr. odpow.
LWÓW.
1221

Zakład elektro-mechaniczny
JULJAN ZDYBEŁ
LWÓW, Jagiellońska 24. Telefon 59-89.
926

WARSZAWSKA WYTWÓRNIA
MASZYN I SPAWAREK
ELEKTRYCZNYCH
WARSZAWA
Żytnia 20. — Telefon 621-81.
patrz „Spawarki Elektryczne".
3145 Kr.

M. PRESSNER i Ska
w ZALESZCZYKACH.
1813

Emaljowane wyroby

DIMAND i Ska
Skład naczyń emaljowanych
„EMALJA"
LWÓW, Kazimierzowska 32.
Telefon 17-93.
1742

F

Farby - Lakiery Pokosty

Fabryka Farb Mineralnych i Chem.
Bracia Inwald i A. Sercarz
BĘDZIN. — Telefon 324.
223

„FARBA"
Fabryka farb, lakierów i chemikalji
KRAKÓW — BONARKA
Telefon 162-88.
31

Fabryki Farb i Lakierów
EDWARD LUTZ
Sp. z o. o.
KRAKÓW XXII, Kalwaryjska 66.
Wszelkie farby i lakiery dla użytku przemysłowego i prywatnego.
59

Wytwórnia Pokostu i Oleju
Z. Skórecki i Ska
Ska z ogr. odpow.
KRAKÓW, Skawińska 27.
514

„MERKUR"
Fabryka smarów, farb i betonów
IZAK TEITELBAUM
KRAKÓW, Dietlowska 21.
153/62

POLSKO-DUŃSKA FABRYKA FARB
DRUKARSKICH, Sp. z o. o.
KRAKÓW, Konopnickiej 90. Tel. 173-83.
66

KRAKOWSKA OLEJARNIA
Spółka z ogr. poręką
Telefon 145-04
poleca: olej lniany, rzepakowy i t. p.
KRAKÓW XXII, Podskale 5.
516

Fabryka Farb i Lakierów
HENRYKA BLUMENFELDA
we LWOWIE
poleca: Lakiery, Emalje, Farby olejne do drzwi, okien i sprzętów dom.
215

Farby anilinowe
»CHEMAIL«
Handlowo-Przem. Spółdz. z o. o.
Lwów, ul. Leśna L. 10.
Telefon 67-77.
Barwniki anilinowe dla wszelkich gałęzi przemysłu i użytku domowego. Udziela bezpłatnie porad i wskazówek dla racjonalnego i nowoczesnego farbowania.

Skład farb, perfumerja i artyk. gospod.
JÓZEF BRÜCK
LWÓW, Leona Sapiehy 57. Tel. 24-79.
868

Hurtownia Farb i Chemikalji
S. DIESENDORF
LWÓW, Słoneczna 5.
873

K. GETZEL i I. MUND
Wytwórnia farb, pokostów i lakierów
LWÓW - Zamarstynów, ul. Wąska 8-10.
Telefon 58-50.
1384

MAURYCEGO HAKA wdowa
LWÓW. ul. Jagiellońska 20.
1523

FABRYKA FARB
i ULTRAMARYNY
Chaim Perlmutter
Lwów-Zniesienie
ul. Ogrodowa 3.
1772

Skład Farb i Materjałów
O. T. WINCKLERA Syn
LWÓW, Rynek 28.
464

FARBY, LAKIERY, POKOST
B. KACZIK
następca: I. Jakób Katz
TARNOPOL, Ruska 24.
1650

„ASTRA"
fabryka farb i wyrobów chemicznych
J. LAZARA Synowie
w PRZEMYŚLU
poleca:
Farby akwarelowe i olejne. Atramenty. Farby do stempli. Tusze. Kredki. Plastylinę. Lak bankowy. Poduszki do stempli.
1662

Detal A. ALTUSKI Hurt
WARSZAWA, Zamenhofa 40.
Telefon 11-72-53.
Lakiery, bronzy, kreda, pokosty, kleje. szmergle, szelak, bejce.
1981

Farmac.-Kosm.-art.

Aptekarz
Drancz i Ska
Laboratorjum
chemiczno - farmaceutyczne
131
Bielsko
Tel. 14-53.

Filce

Skład FILCÓW
Siodlarskich, Kapeluszowych, Obuwianych, Technicznych, Gietrowych i t. d.
F. FEIGENBAUM
WARSZAWA, Franciszkańska 26.
Telef. 11-84-79, 11-84-16.
1970

Firanki

Art. Wytwórnia
stor, firanek, kap,
wytwórnia siatek
MARJA
HOROWITZ
Kołomyja, Kościuszki 39
Telefon Nr. 240.
2082

Zakład artystycznych robót ręcznych
Leonory Sternhell
KOŁOMYJA
wytwórnia stor, firanek i kap.
Telefon Nr. 251.
Konto P. K. O. Nr. 410.523.
2083

Wytwórnia Firanek
Józef Rotner
KRAKÓW, Sławkowska 11.
Telefon 176-92.

T. KYSIĄK i Synowie
LWÓW, pl. Smolki 4.
Telefon 40-09.

Firanki — WANK R.
LWÓW, Pl. Marjacki 6. Telefon 3-90.
1008

Formy do czekolady

„PLATYNOFORM"
Wytwórnia Forem do Wyrobów Czekoladowych
właśc.: inż. Adolf TRÜMPY i Ska
WARSZAWA, Elektoralna 3.
Telefon 295-53. 120

Fortepiany — pianina



„Dom Chopina"
LWÓW
Sykstuska 11.
Tel. 28-03.

Fortepiany, pianina i fisharmonje krajowe i zagraniczne, nowe i używane. Gramofony i płyty, krajowe i zagraniczne, po cenach konkurencyjnych.
391

Konrad Kaim i Syn
Skład fortepianów, pianin, harmonji
LWÓW, Kopernika 11.
Telefon 20-45.
213

I. FRANCISZEK KUBESSA
Skład i wypożyczalnia fortepianów i pianin
LWÓW, Rynek 9, I p. Tel. 82-12.
361

Fotogr. artyk. i zakłady

JAN BUJAK — Aparaty fotograficzne
LWÓW, Kopernika 4. Telefon 18-34.
1128

BARWIK i BORZEMSKI
właśc.: Stanisław Barwik
Centralny skład aparatów i przyborów fotograficznych. Odrębny skład artykułów radjowych
LWÓW, Kopernika 18.
Telefon 18-60.
744

INŻ. A. SCHARF
LWÓW, Sykstuska 2. Telefon 53-47.
388

FOTOGRAFICZNE
przybory i labor.
ABONAMENTY TEATR.
i przedsprzedaż
RADJO APARATY
i części składowe
PL. MARJACKI 9.
Telefon 26-56.
1094

Zakład fotograficzny
Z. R. HUBEROWIE
LWÓW, ul. Romanowicza 11.
Telefon 35-57.
1611

„MARION" — Atelier Fotograficzne
LWÓW, pl. Bernardyński 7.
(Hotel Krakowski).
488

Fotograficzna pracownia
JANINA MIERZECKA
LWÓW, ul. Batorego 32. Tel. 31-36.
741

FOTO-STYL
LWÓW Plac Marjacki 5
Filja Akademicka 14
Ceny rewelacyjnie niskie do zdjęć portret bezpłatnie
1270

Zakład artystyczno-fotograficzny
L. WIELEŻYŃSKI
LWÓW, Piekarska 1. Tel. 27-32.
1061

Zakład art.-fotograficzny
„ADELA"
TARNOPOL, Mickiewicza 19-21.
Wykonuje zdjęcia wedle najnowszych zasad sztuki przy świetle dziennem i elektrycznem oraz fotografje kolorowe i portrety.
1709

»DORYS«
ZAKŁAD
ART. FOTOGRAFJI
TARNOPOL — 3-go MAJA 6.
1716

Voigtländer
Ernst Leitz-Leica
Jeneralna reprezentacja:
Warszawa, Chmielna 47 a.
Telef. 2-13-78, 2-22-06.
1967

Art. Zakład Fotograficzny
M. BÖUMERA
w ZALESZCZYKACH
przyjmuje do wykończenia prace amatorskie.
Posiada na składzie wybór materjałów fotograficznych.
1819

Fryzjerskie przybory

ALEKSANDER GOŁOBÓW
Fryzjer damski
LWÓW, Akademicka 3, I p.
Telefon 83-42.
1020

Zakład fryzjersko-perukarski
Stanisław Nabielec
LWÓW — Pasaż Mikolnscha.
379

Futra

LEON BANNET — Futra
KRAKÓW, Nadwiślańska 9.
55

I. BAZES
KRAKÓW XXII. — ul. Romanowicza 19 b.
TELEF. 138-97.
Wyprawa i Farbiarnia Futer.
196

Fabryczna farbiarnia FUTER
R. FRÖHLICH i Ska
KRAKÓW, św. Stanisława 12.
Marka ochr. „Cefko".
139

„FUTROPOL"
Przemysł Skórniczy i farbiarnia futer.
Ska z ogr. odp.
Kraków, Rymarska 9.
Telefon 103-47.
87

A. MIRISCH
KRAKÓW, Rynek 11.
Futra hurtownie i detalicznie.
Firma istnieje lat 50.
962

J. A. POSER
Sp. z o. o.
KRAKÓW, Grodzka 31
posiada futra w wielkim wyborze.
513

JÓZEF RAPAPORT
Hurtowny skład futer
Sp. z o. o.
KRAKÓW, Grodzka 50.
Telefon 111-26.
Sprzedaż detaliczna.
Dogodne warunki.
205

M. A. AUGUSTYN
LWÓW, ul. Rutowskiego 7,
telefon 49-46
przyjmuje wszelkie roboty kuśnierskie oraz sprzedaż futer.
1405

FUTRO
M. BACZES
LWÓW — Legjonów. 19.
256

Magazyn Futer B. BERNFELD
LWÓW, Legjonów 7.
217

Bcia Bank i Ska
Wytwórnia i eksport błamów futrzanych
Lwów, ul. Zielona 53.
Telefon 48-53.
2060

CHROM
LWÓW, Ruska 20. Telefon 71-83.
1389

S. FISCH
LWÓW, Hetmańska 24. Tel. 13-60.
797

Pierwszorzędna Pracownia Futer
JULJANA GŁUSZEWSKIEGO
LWÓW, plac Kapitulny 3, tel. 54-46
wykonuje wszelkie roboty w zakres kuśnierstwa wchodzące.
Przyjmuje futra do przechowania przez lato.
381

Hurtowny i detaliczny skład futer oraz konfekcja futrzana — I. J. LEHMAN
LWÓW, Skarbkowska 6. Telefon 18-89.
1168

Magazyn i pracownia futer odznacz. na wystawie w r. 1911 we Lwowie
WŁADYSŁAWA LIGNARA
LWÓW, Kochanowskiego 3
wykonuje futra damskie i męskie wedle najnowszych żurnali.
Przyjmuje skóry do wyprawy i farbowania.
2067

LUBELSCY J. i F.
LWÓW, ul. Rutowskiego 5.
1324

Hurtowny i detaliczny magazyn futer
REISS i ZIMMERMANN
LWÓW, Legjonów 27 (w podw. na prawo). Telefon 37-02.
Adr. telegr.: „REIZIM".
321

ROTH B-cia i Sp.
LWÓW, pl. Marjacki 8.
1768

Sprzedaż Futer E. SCHEINER
LWÓW, pl. Rzeźni 4. Telefon 90-34.
1181

Magazyn i Pracownia Futer
STANISŁAWA SOCKIEGO
we LWOWIE, pl. Akademicki 1
przyjmuje wszelkie roboty w zakres kuśnierstwa wchodzące.
1768

Magazyn i Pracownia Futer
ALEKSANDRA WRÓBLA
LWÓW, Halicka 20, I p. Tel. 57-04.
910

Józef Rosenberg
TARNOPOL, ul. 3 Maja 5.
SKŁAD FUTER i KAPELUSZY.
Stale na składzie wielki wybór różnych skórek.
1701

Hurtowny Skład Futer
S. M. CHAIN
WARSZAWA, Nalewki 38.
Telefon 11-72-39.
1961

Magazyn Futer
M. TYTUS KOWALSKI i Ska
WARSZAWA, Nowy Świat 55.
Telefon 609-83.
Futra dla pań. Futra dla Panów.
MODELE.
1960

FUTRA i FARBIARNIE

Dr. Inż. STEINHAUS
KRAKÓW, Przemysłowa 13.
Telefon 108-17.
65

CHROM Fabr. skład.
LWÓW, Ruska 20. Telefon 71-83.
1389

„SOBOL"
Chem. wypr. i farb. futer
LWÓW, Gabryelówka 3.
Telefon 105-11.
Odznaczony: Złotym i srebrnym medalem na Wystawie w r. 1932 we Lwowie.
777

M. E. TISLOWITZ
Wyprawa i farbiarnia skórek
KRAKÓW XXII., Krakusa 6.
Fabryka: ul. Podskale 11.
515

G
Galanterja

„CELORYT"
Wyroby
z materjałów sztucznych
BIAŁA k/Bielska
ul. Piłsudskiego 2.
Wyroby z mas plastycznych w zakres wchodzące dla kosmetyki, galanterji, elektro- i radjotechniki, artykuły formowe czysto białe i kolorowe etc. etc. — Okucie meblowe i budowlane.
192



288

Koszule — Kapelusze — Krawatki
Skarpetki i t. p.
poleca po cenach kryzysowych
ADOLF BIEDER
KRAKÓW, Sienna 14. Tel. 108-35.
163

Rok założenia 1901. Tel. 158-92.
Wytwórnia szelek, podwiązek, getrów oraz nowości w paskach strojnych damskich i męskich
G. MANGEL
Kraków, Stradom 16.

JULJUSZ NACHT
KRAKÓW, Stradom 5. Tel. 121-94.
Pończochy, trykotaże, bielizna.
Torebki damskie, rękawiczki.
709

SCHERMAN HENRYK
KRAKÓW, Mostowa 1.
Galanterja i przybory wojskowe.
299

NAJSŁAWNIEJSZA MARKA
Hückel Kapelusze
odpowiadające najwybredniejszym wymaganiom
zastępstwo:
Br. Teitelbaum
Kraków, Józefa Sarego 24.
Telefon 180-89.
19

Magazyn specjalno-galanteryjny
Władysław Ciechulski I Syn
LWÓW, Legjonów 5.
375

Galanterja ABRAHAM MENSCH
LWÓW, ul. Rzeźna 2. Telefon 38-82.
1323

TADEUSZ GÓRSKI, magazyn galanteryjny oraz przedstawicielstwo wyrobów R. Żurowskiego w Leszczkowie,
Telefon 24-33. LWÓW, Pl. Marjacki 5.
695

Galanterja Zdobnicza I. HAK
LWÓW, Halicka (róg Boimów).
698

H. KRIEGER i J. GOLDBERG
skład towarów galanteryjnych
LWÓW, Pl. Krakowski 13. Tel. 56-91.
996

Mechaniczna Nawijalnia Nici
„LUKS"
Dawid FASS
Lwów
Zamarstynowska 29.
Telefon 62-50.
1383

MAŁOPOLSKI ZAKŁAD ODZIEŻY
Ska z ogr. odp.
LWÓW ul. Boimów 4.
Telefon 5-77
poleca po cenach najniższych wszelką galanterję w sprzedaży hurtownej.
1750

Magazyn nowości męskich
RUDOLF MOKRZYCKI
LWÓW, ul. Rutowskiego 2.
Kapelusze, Bielizna, Krawaty, Kołnierze, Trykotaże, Parasole, Artykuły sportowe
po cenach fabrycznych.
1220

JÓZEF MÜNZER
LWÓW, pl. Halicki 14.
1356

Hurtownia Galanterji REICHER i Ska
LWÓW, pl. Goluchowskich 1. Tel. 26-00.
1271

Hurtownia
towarów galanteryjnych
S. B. SUM
LWÓW, Gołuchowskich 14.
615

J. SPIEGEL i Ska
Handel towarów galanteryjnych
LWÓW, Rzeźnia 2. Telefon 36-28.
1229

Skład towarów galanteryjnych
JÓZEF WEISSTEIN i Ska
Telefon 36-03.
LWÓW, ul. Rzeźnia 3.
1636

Hurtowny Skład Towarów Galanteryjnych
Ozjasz Winter
Lwów
pl. Gołuchowskich 1
(Gmach Skarbka).
Telefon 44-21.
1277

Pierwsza Lwowska Fabryka Gnzików i Grzebieni — Sp. z ogr. odpow.
LWÓW, ul. św. Marcina 22.
808

MAŁOPOLSKI ZAKŁAD ODZIEŻY
LWÓW, ul. Boimów 4. Tel. 5-77.
Hurtownia Galanterji i Trykotaży.
I p.
Sklep detaliczny parter.
1007

SUWAKI (Spinacze błyskawiczne)
„PERKO"
WARSZAWA, Senatorska 24.
Telefon 283-86.
Wytw. „PERKO" Sp. z o. o.
2009

GALLALITY

„CELORYT"
Wyroby
z materjałów sztucznych
BIAŁA k/Bielska
ul. Piłsudskiego 2.
Wyroby z mas plastycznych w zakres wchodzące dla kosmetyki, galanterji, elektro- i radjotechniki, artykuły formowe czysto białe i kolorowe etc. etc.
Okucia meblowe i budowlane.
192

Garbarstwo

Ł. MORDCHELEWICZ
KRAKÓW, Król. Jadwigi 91.
Farbiarnia oraz wyrób futer.
958

POLSKIE
ZAKŁADY GARBARSKIE S. A.
KRAKÓW — Ludwinów
wyrabiają skóry wszelkiego rodzaju.
20

Wolf Schreiber
Garbarnia
Kraków, ul. Straszewskiego 5.
Telefon 143-26.
296

„NOWOŚĆ"
Zakłady Garbarskie
Sp. A.

Lwów - Zamarstynów
Ogrodnicka 39. Tel. 4-06.
258

S. ANDERMAN — przemysł garbarski
STANISŁAWÓW, ul. Zyblikiewicza 7.
570

Gaśnice

Specjalna Fabryka Gaśnic
i przyborów pożarniczych
„OMEGA"
Ska z ogr. odp.
WARSZAWA, Zielna 30.
2004

Gazolina

RELLA MELLA
Towarzystwo Naftowe
i Przemysłowe
w BORYSŁAWIU
ul. Tad. Kościuszki 116.
650

POLSKIE ZAKŁADY GAZOLINOWE
S-ka z ogr. odp.
LWÓW
472

Gips-fabr.

ALBA
Zjedn. Fabr. dla Przem. budowl.
WE LWOWIE, UL. FREDRY 9.
394

Gorsety

PRACOWNIA GORSETÓW
„HELENA"
LWÓW, Piłsudskiego 15, II p.
792

I. K. KORKES
Fabryczny skład materjałów i przyborów gorsetowych oraz gum
LWÓW, ul. Halicka 3.
Telefon 32-06.
832

Specjalista gorsetów
HERMAN PIESEN
LWÓW, Jagiellońska 4.
1051

Pracownia Gorsetów „FORMINO"
LWÓW, Piłsudskiego 27, II p. Tel. 93-34.
541

Gramofony

Hurt i Detal

1) ROWERY francusko-angielskie — krajowe.
2) MOTOCYKLE „PUCH".
3) Muzyczne INSTRUMENTY smyczkowe, dęte i jazband.
4) GRAMOFONY i płyty
5) Artykuły sportowe — łyżwy, narty, tenis i t. d.
6) LATARKI elektryczne i baterje
7) ARTYKUŁY radjowe
ORAZ WSZELKIE PRZYBORY

LEOPOLD HUTTERER
Składy:
Lwów, Sykstuska 19
Kraków, Grodzka 43
Przemyśl, Mickiewicza 2
Drohobycz, Piłsudskiego 9
Rzeszów, 3 Maja 17
Nowy Sącz, Jagiellońska 7
Mysłowice, Pszczyńska 17.
Marka ochronna „LEHUDA".
32

Konrad Kaim i Syn
Skład gramofonów i płyt
LWÓW, Kopernika 11. Tel. 20-45.
213

Grzebienie

Fabryka Grzebieni i Guzików
„TAUROS"
LWÓW, Wybranowskiego 2.
Telefon 79-31.
1379

Gumowe wyroby

Hurtownia artykułów aptecznych
A. SCHANZER 1337
KRAKÓW, Poselska 9. Telefon 165-64.

Tow. Akc. Wyrob. Gumowych
F. W. Schweikerta
w ŁODZI
Skład Konsygnacyjny
W KRAKOWIE, Gertrudy 15.
294

Małopolski Skład Komis. Wyrobów
„PEPEGE"
wł. L. DULBERG we LWOWIE
ul. Legjonów 33. Telefon 90-79
poleca:
pantofle tenisowe, spacerowe, kąpielowe, opony i dętki rowerowe, oraz kalosze deszczowe i śniegowce.
499

WILDER NORBERT
LWÓW, Żółkiewska 5. Tel. 47-03.
Zastępstwo F-my „Semperit".
1500

Guziki

Tomaschek & Grüss
Fabryka guzików
i klamer z galalitu
KRAKÓW XXII.
ULICA PARKOWA 11.
30

A. i B. FILAR — fabryka guzików
z masy perłowej i galalitu.
Zarząd: WARSZAWA, Długa 50.
Tel. 11-99-22. 11-99-24.
1970

Gwoździe — hacele

BRACIA BAUMINGER
Fabryka gwoździ i drutu
KRAKÓW, Grzegórzecka 77.
46

H

Hafty

Art. Zakład Haftów i plisowania
E. ROSEN
LWÓW, Wałowa 15.
1612

Zakład haftów i plisowania
H. SEEMANN córka MÜLLERA
LWÓW, Kopernika 17.
1176

JAROSŁAW KMITO
„ŹRÓDŁO WZORÓW"
LWÓW, Sobieskiego 27.
1626

Herbata

„CEJLON"
Lwów, ul. Ormiańska 3.
Telefon 9-72.
1272

JÓZEF PRECZEP
Handel towarów kolonjalnych
LWÓW, Pl. Rzeźni 12. Tel. 46-91.
1029

JULJUSZ PRIVES
LWÓW, REJTANA 5.
Telefon 6-25.
Import herbaty i kawy.
Marki ochronne „Bocianek", „Montana" i „Mikado".
751

Hotele

Hotel Pension
POLSKA RIVIERA
Restauracja, Cukiernia i t. p.
Ska z o. o.
GDYNIA — przy plaży morskiej.
1953

Hotel Europejski
Katowice, ul. Marjacka 15.
47

PIERWSZORZĘDNY
Hotel Monopol
Katowice.
NAJNOWSZY KOMFORT.
Ciepła i zimna woda oraz telefony we wszystkich pokojach.
Cena pokoju od Zł. 6.—.
Restauracja i Kawiarnia we własnym zarządzie.
Codziennie dancing.
101/14

HOTEL POLSKI
Kraków, ul. Florjańska 42
Telefon 104-69.
169

HOTEL „ROYAL"
KRAKÓW, Gertrudy 26. Tel. 111-07.
519

HOTEL WARSZAWSKI
KRAKÓW, Pawia 6. Tel. 106-23.
Pokoje urządzone z komfortem.
Łazienki, telefony w pokojach.
Ceny umiarkowane.
964

HOTEL ABAZIA
Lwów, Rzeźnicka 21.
657

Hotel BELGJA
LWÓW, pl. Bernardyński 14.
412

HOTEL EUROPEJSKI
LWÓW, plac Marjacki 5.
240

Hotel Narodowy
Lwów, Kamińskiego 7.
1243

HOTEL PODOLSKI
LWÓW, Gródecka 91.
456

HOTEL „REUNION“
LWÓW, Rutowskiego 26. Tel. 44-14.
609

HOTEL SASKI
Lwów, ul. Batorego 20.
Telefon 34-75
poleca pokoje po najniższych cenach.
1634

Hotel SPLENDID
(dawniej „Polonia“)
we LWOWIE, ul. Rzeźnicka 6
(boczna Jagiell). Telefon 49-85
urządzony z największym komfortem.
765

HOTEL WENECKI — Pokoje komfortowe i centralne ogrzewanie. Ceny niskie.
LWÓW, ul. Rejtana 7. Telefon 36-85.
770

HOTEL ZIEMIAŃSKI
LWÓW, Ormiańska 6.
1245

HOTEL CITY
PRZEMYŚL, Kolejowa 4. Telefon 62.
1665

HOTEL
PODOLSKI
TARNOPOL
MICKIEWICZA 27
TELEFON Nr. 179
poleca obszerne słoneczne pokoje po cenach wyjątkowo niskich.
Centralne ogrzewanie, łazienki, garaże.
Kawiarnia i Restauracja na miejscu. 1694
P.T. Komiwojażerom opust.

HOTEL LÓW
dzierżawca: Gedale Rinder
Stryj, ul. Kolejowa 2
Telefon 98.
1789

Hotel Polonja Palace Warszawa, Al. Jerozolimskie 39 wprost Dworca Głównego — poleca pokoje nowocześnie urządzone od 7 złotych.
1900

HOTEL BRISTOL
ZAKOPANE, Telefon 315.

Hotel-Pensjonat „HELENÓWKA“
n/Dniestrem
HELENA MIŁKOWSKA
ZALESZCZYKI.
1818

I

Informac. biura

Dom Informacyjny EIBENSCHÜTZ
KRAKÓW, Rynek 8.
48

„INFORMATOR“ — Biuro informacyjne dla wszelkich spraw
LWÓW, Pasaż Hausmana 5. Tel. 4-03.
1251

Biuro Informacyjno-Kredytowe
»PRAWDA«
Lwów, Kochanowskiego 58.
Telefon 97-35.
Załatwia zapytania w sprawach handlowych, kredytowych i matrymonialnych.
1202

Introligat. i przybory

HECHT - BARDACH - ASRIEL
1399 LWÓW, Sobieskiego 30.

C. BENIOWICZ
LWÓW, Kościuszki 3
poleca
wszelkie prace introligatorskie po bardzo przystępnych cenach.
635

Artystyczna Introligatornia
JANA FOKA
LWÓW, Sykstuska 25. Tel. 107-09.
579

M. BERGER, introligator
LWÓW, Sieniawska 5.
1514

Zakład Introligatorski
Józef Legeżyński
LWÓW, Zimorowicza 16.
Telefon 41-02
wykonuje
wszelkie roboty introligatorskie.
Ceny niskie — wykonanie solidne.
818

Introligator
ANDRZEJ FELIKS POLICZ
LWÓW
ul. Wąska 3 (boczna Łyczakowskiej)
wykonuje wszelkie prace w zakres artyst. introligatorstwa wchodzące po cenach najniższych.
1725

Władysław Jan Romanowski
Zakład Introligatorski
LWÓW, ul. Sokoła 6. Tel. 37-31.
747

Zakład Galanteryjno-Introligatorski
ANTONIEGO STERNALA
Lwów, Barska 3, tel. 81-48.
1083

SPÓŁDZIELNIA INTROLIGATORÓW
z ogr. odpow.
we LWOWIE, ul. Bourlarda 2. Tel. 57-25.
745

J. H. THAL
Lwów, 3 Maja 17.
Telefon 45-46
poleca ze składu:
Tekturę marki „Grzegorzewo“, „Rajówka“ i inne
oraz farby i środki graficzne reprezentowanej Sp. Akc.
Chem. Fabr. Dr. RATTNER
w Warszawie.
1757

Introligatornia
R. TAUBERA
LWÓW
ul. Ormiańska 4
przyjmuje wszelkie roboty bankowe, biurowe, bibljoteczne i galanteryjne.
1296

Pracownia Galanter.-Introligatorska
MARJANA TERLECKIEGO
wykonuje wszelkie roboty w zakres introligatorstwa wchodzące.
LWÓW, Podwale 7. Tel. 84-06.
1115

INTROLIGATORNIA
Kazimierz Wiiski
LWÓW, Piłsudskiego 11 a.
Telefon 71-99.
512

Instalacje

BAJA EDWARD
Przedsiębiorstwo dla instalacji światła elektrycznego
KRAKÓW, Bracka 13. 353

WŁADYSŁAW GRYGLEWSKI
Konc. Zakład dla budowy wodociągów, zimnej i ciepłej wody. Pomp. Kanalizacji, urządzeń gazowych dla ogrzewania i oświetlenia oraz Zakład Blacharstwa budowlanego
KRAKÓW
Garbarska 26. Telefon 144-55.
110

Inż. M. HOCHWALD
Biuro inżynierskie.
Przedsiębiorstwo instalacji ogrzewań centralnych, wodociągu i gazu
KRAKÓW
Starowiślna 60. Telefon 107-59.
202

Juljusz Jurczak
BIURO TECHNICZNE
I ZAKŁAD
Instal. Wodociągów,
Gazociągów
i centralnych ogrzewań.
Kraków, Franciszkańska 4.
Telefon 147-01.
711

Miejski
Warstat napraw
wodociągów
domowych
WE LWOWIE
ul. Czarnieckiego 1.
Telefon 1-76.
1583

Urządzenia elektryczne wysokiego i niskiego napięcia
Inż. Władysław Binzer
LWÓW, św. Zofji 19.
Telefon 80-29.
1191

JULJAN BONK
Skład towarów żelaznych
LWÓW, ul. Kołłątaja 5.
Tel. 83-20, 12-80. Adr. tel. Jotabonk. Dostawa wszelkich materj. do urządzeń wodociągowych i łazienkowych, a w szczególności: rur, łączników, armatury, sanitarji fajansowych i żeliwnych, pomp i wszelkich artykułów instalacyjnych.
859

Inż. Witold Chylewski
LWÓW, ul. Nabielaka 35, tel. 24-03
wykonuje
ogrzewania centralne, wodociągi, łaźnie, pralnie, suszarnie itp.
622

Konc. Zakład Elektrotechniczny
J. ENTENBERG
we LWOWIE
ul. Gródecka 16. Telefon 91-13.
1424

Konc. Zakład Instalacyjny
HENRYKA HIESSA
LWÓW, ul. Gródecka 56. Tel. 82-07.
1606

Maurycy Mann
Lwów, Gródecka 26.
Adres telegr.: Maurman Lwów.
Tel. 28-00 i 72-82.
Fabryczne składy:
rur gazowych, wodociągowych, wiertniczych i odpływowych, łączników kutych i lanokutych, pomp i armatnr, artykułów technicznych dla wszelkich gałęzi przemysłu oraz specjalnych artykułów dla urządzeń łazienkowych, klozetowych i sanitarnych.
827

A. Fr. JANICKI
LWÓW, Gródecka 29. Telefon 73-82.
1090

Franciszek Irzyk
Zakład dla instalacji wodociągów, centralnego ogrzewania, urządzeń gazowych i t. d.
LWÓW
Binro: ul. Kopernika 30. Tel. 8-84.
Warszt.: ul. Tkacką 10-12. Tel. 7-34.
1088

Zakład Instalacyjny i wodociągowy oraz pracownia blacharska PIOTR MAZUR
LWÓW, ul. Bourlarda 4. Tel. 68-66.
1160

MIEJSKI WARSZTAT NAPRAW WODOCIĄGÓW DOMOWYCH
we Lwowie, ul. Czarnieckiego 3.
Telefon 1-76.
693

Zakład Urządzeń Zdrowotnych
Ludwik Wereszczyński
Lwów, Częstochowska 27.
Telefon 24-58
przeprowadza:
instalacje wodociągowe, centralne ogrzewanie, urządzeń gazowych, sanitarnych etc.
1080

JÓZEF ZEIDLER
Instalator wodo-gazociągowy
LWÓW, ul. Kołłątaja 5. Tel. 31-22.
1047

Biuro Techniczno-Instalacyjne
Inż. WITOLD CHYLEWSKI
LWÓW, ul. Nabielaka 35. Tel. 24-03.
1581

Inżynierowie

Biuro Inżynierskie
E. LILIENTHAL
KRAKÓW, Al. Krasińskiego 20.
Telefon 115-59.
Wszelkie materj. elektrotechniczne.
710

Przysięgły Mierniczy
Inż. KAZIMIERZ GORCZYCA
KOŁOMYJA, Kraszewskiego 9
wykonuje pomiary gruntów, parcelacje, komasacje, plany, posiada uprawnienia z zakresu pomiarów inż. górniczego na powierzchni.
1418

Inż. JAKÓB JAN SPIRA
KRAKÓW, Józefa Sarego 19.
Telefon 101-40.
308

Inż. FRANCISZEK DISSEL
zaprz. biegły sądowy
dla spraw
ocenienia realności, kanalizacji, budowy dróg
LWÓW, ul. 29 Listopada 25.
1241

„K A F A R"
Inż. MARGULIES i SCHRENZEL
Biuro inżynierskie
i przedsiębiorstwo budowy
LWÓW, ul. Zielona 54. Tel. 79-97.
593

Inżynierowie Architekci
Maksymiljan KOGUT
Józef Joachim TISCH
Lwów, ul. Kościuszki 8.
Telefon 17-70.
442

Biuro pomiarowe
Inż. STANISŁAWA KASZCZUKA
mierniczy przysięgły
LWÓW, Kopernika 30, II p.
Telefon 76-38.
1179

Mierniczy Przysięgły Inż. Artur LEINER
LWÓW, Łozińskiego 9. Tel. 55-50.
1239

Inż. S. RAUCHBERGER
zaprzysiężony znawca sądowy dla spraw asek. i budowy
we LWOWIE, Głęboka 8.
Telefon 29-78.
989

Inż. Juljan Kwaśniewski
Mierniczy przysięgły
zaprzysiężony rzeczoznawca i oceniciel sądowy.
Lwów
ul. Kochanowskiego 85.
Telefon 35-10.
1613

Biuro Techniczne P. T. T.
Inż. Adolf Reinstein
we Lwowie
ul. Bielowskiego 4.
Skr. poczt. 331. Telefon 82-52.
Kompletne projekty z dziedziny gospodarki cieplnej, aparaty pomiarowe oraz urządzenia techn. cieplu., urządzenia techn. dla przemysłu chemicznego.
1180

Towarzystwo
Inżynieryjno-Budowlane
J. Karbowski i J. Kurowski
Spółka Akcyjna
Warszawa
Marszałkowska 17, m. 2.
Telefon 846-08.
1979

Jajczarstwo

„POLANG" Skup i eksport Jaj
Ska z ogr. odp.
LWÓW, Batorego 34. Telefon 63-71.
1093

TOW. PRZEM. HANDL.
A. BÜSCHEL
S. A.
EKSPORT JAJ
1490
LWÓW
Romanowicza 8.
Telef. Nr. 14-76 i 72-86.
Adr. telegr. „Fermeggs" Lwów.

ABRAHAM KATZ
Skup i eksport jaj
ŁAŃCUT. Telefon 20.
1521

WEISSMANN BARUCH
Skup i eksport jaj
Eier - Export.
ŁAŃCUT, Małopolska (Kleinpolen).
1520

»WOLINA«
FABRYKA WEŁNY DRZEWNEJ
ŁAŃCUT
Telefon 7. 1519

Salomon Pressner
Eksport Jaj
ZALESZCZYKI, ul. Dr. Blutreicha.
Telefon 15. 1820

Jedwabie

Nowości w jedwabiach i wełnach
Adolf Auerbach
LWÓW, Rynek 20, Boimów 5
Telefon 7-54.
2073

Magazyn Nowości dla Pań
RÓŻY BOTWIN
LWÓW, ul. Boimów 8. Tel. 51-02.
997

MAGAZYN TOWARÓW MODNYCH i JEDWABNYCH
M. MENSCH
LWÓW, RYNEK L. 17.
TELEFON Nr. 64-27.
Wszelkie dodatki dla modniarek.
2070

Fabryka Wyrobów Jedwabnych
EDWARD BABIACKI i Ska
ŁÓDŹ, Traugutta 4.
2021

Jelita

BRACIA
HEUBLUM
Kraków-Grzegórzki
Rzeźnicza 29.
Telefon 106-73.
Hurtowna i detal. SPRZEDAŻ JELIT krajowych i zagranicznych.
Własna sortownia.
Konto czek.:
PKO. Kraków 405.470.
807

Wolf Altkorn
Czyszczelnia jelit
LWÓW, Gabrjelówka 5.
Telefon 11-34.
1105

Jubilerzy

Magazyn Jubilerski
Emil Goldwasser
KRAKÓW, Grodzka 25.
166

Pracownia artystyczno - pozłotnicza
Stefan Babecki
LWÓW, ul. Ormiańska 35.
1043

ODZNAKI
nagrody, groty, gwoździe do sztandarów itp. złocenie, srebrzenie, emaljowanie.
WŁ. BUSZEK, Lwów, Akademicka 6.
Telefon 18-48.
345

B. GRÜNBERG
Magazyn Zegarków i biżuterji
LWÓW, Sykstuska 4.
1079

M. Hirschprung
Skład wyrobów złotych, srebrnych, platerów oraz zegarków, forniturów i narzędzi.
Zaprzys. znawca sąd. prez. 6.766/32 5 z.
Lwów, ul. Stanisława 6.
Telefon Nr. 19-09.
P. K. O. Nr. 501.997.
823

JAN JARZYNA
jubiler i złotnik
LWÓW, Pl. Marjacki 4. 694

KATZ i Ska
LWÓW, Rejtana 9. Telefon 66-74.
Wyroby ze srebra.
766

BRONISŁAW LIMANOWSKI
Jubiler i Złotnik
LWÓW, Zimorowicza 17.
1044

Jubilerstwo i Zegarmistrzostwo
A. H. ZIPPER
Lwów, Rynek L. 32
266

Isidor Igber WOLFSTAL Jubiler
LWÓW, Sykstuska 19.
437

Wytwórnia Artystyczno-Jubilerska
J. ROTMIL
WARSZAWA, Miodowa 25 m. 19.
Telefon 12-07-98.
Wykonuje wszelkie roboty jubilerskie podług najnowszych modeli paryskich.
Specjalność: Wyroby Platynowe.
1980

Juta

Hurtownia worków, lnu i konopi
Landau i Feinsinger
Lwów
Biuro: Akademicka 5. Tel. 10-98.
Magazyn: Słoneczna 23. Tel. 11-21.
988

K

KABLE-FABR.

FABRYKA KABLI
CLEMENT ZAHN
Ska z o. o.
DZIEDZICE Woj. Śl.
ul. Legjonów 194. Telefon 1.
733

FABRYKA KABLI
SPÓŁKA AKCYJNA
Kraków-Płaszów.
585

Kafle

Najtańsze i najcieplejsze oszczędnościowe
PIECE KAFLOWE
systemu
Inż. A. BIRSZENKA
Biuro: LWÓW, Kalecza 7.
Telefon 105-40.
781

RUDOLF KORZENIOWSKI
przedsiębiorstwo kaflarskie
LWÓW, ul. Asnyka 4. Tel. 106-64
wykonuje wszelkie roboty w zakres kaflarstwa wchodzące.
624

Skład Pieców i Kuchen Kaflowych
JAN MIKSTEIN
następca Michał KISZ
LWÓW, pl. Dąbrowskiego 5.
Telefon 67-49. 1891

AUGUST ZIELIŃSKI
mistrz kaflarski
LWÓW, Łyczakowska 29.
Telefon 46-80.
1631

Kaflowe piece i kuchnie — szamotowe, ogniotrwałe cegły, glinki i zaprawy poleca po zniżonych cenach. Fachowe przedsiębiorstwo i skład fabryczny
Józefa PIENIĄŻKA
Rz. up. Mistrzą Kaflarskiego
w STANISŁAWOWIE,
Sapieżyńska 18. Telefon 767.
Naprawy i przeróbki starych pieców i kuchen kaflowych. Czyszczenie ze sadzy itp. — Na składzie garnki kamienne, rynki, wazoniki i doniczki na kwiaty.
1794

JAN WOLSKI
koncesjonowany majster kaflarski poleca piece kaflowe i kuchnie. Uskutecznia wszelkie roboty wchodzące w zakres kaflarstwa w Tarnopolu i na prowincji.
TARNOPOL, ul. Ruska 1-a.
1643

Kalka

M. S. FIGATNER
WARSZAWA, Czackiego 12.
Kalka maszynowa, ołówkowa, hektograficzna, przebitkowa. Taśmy do maszyn do pisania. Bibułka kwiatowa marszczona i gładka.
1066

Kamieniarstwo

M. S. FIGATNER
Jetti Figatner, Zakład kamieniarski
zał. w r. 1864. Telefon 149-17.
KRAKÓW, Miodowa 53.
981

A. HORNER
Konc. zakład kamieniarski, skład pomników z marmuru, granitu i piaskowca.
KRAKÓW, Miodowa 44.
Telefon 161-73. 960

Pracownia kamieniarska
OSKARA BEGLÜCKTERA
LWÓW, ul. Pilichowska 22.
Telefon 88-48.
1065

TADEUSZ IWANOWICZ
Egz. i konc. majster rzeźb.-kamien.
LWÓW, ul. Pawła 10.
1283

BERNARD KOBER
WYTWÓRNIA
KAMIENIARSKO-RZEŹBIARSKA
wykonuje
po cenach fabrycznych
na miejscu wszelkie roboty kamieniarskie z granitów, labradorów szwedzkich i piaskowców krajowych.
LWÓW — Telefon 107-10.
737

Zakład Rzeźbiarsko-Kamieniarski
WŁADYSŁAW KORZEWICZ
LWÓW, ul. Pilichowska 18.
834

Art. Wytwórnia Kamien.-Rzeźbiarska
HENRYKA KRONA
LWÓW, ul. Pilichowska 14.
833

Przedsiębiorstwo robót kamien.
ALEKSANDER KRÓL
LWÓW, Janowska 95. Tel. 67-86.
Filja: Przemyśl, Słowackiego 97.
1059

Rok założenia 1880.
LEIB MANDEL
Egz. i Konc. Majster Kamieniarski
LWÓW, Pilichowska 16. Tel. 5-84.
Wykonuje wszelkie roboty cmentarne (grobowce), budowlane i t. p.
736

Rok założenia 1900.
JAN MATUSIEWICZ
Zakład Rzeźbiarsko-Kamieniarski
LWÓW, ul. św. Piotra 8
wykonuje wszelkie roboty w zakres kamieniarstwa wchodzące. Poleca bogaty wybór pomników. Ceny najniższe, dogodne warunki spłaty.
1261

LUDWIK OLSZEWSKI
Pracownia: LWÓW, ul. Janowska 91.
Adres mieszk. ul. Wójtowska 6.
Telefon 82-34
wykonuje wszelkie roboty cmentarne i budowlane w zakres rzeźbiarstwa i kamieniarstwa wchodzące.
1061

HENRYK PERIER
Zakłady Rzeźbiarsko-Kamieniarskie
we LWOWIE, ul. Piekarska 97.
Telefon 90-28.
876



GROBOWCE
NAGROBKI
POMNIKI
OŁTARZE
RZEŹBY
ROBOTY BUDOWLANE
Z ALABASTRU, MARMURU, PIASKOWCA i GRANITU.
LUDWIK TYROWICZ
ZAKŁADY KAMIENIARSKIE
Lwów, ul. Piekarska 95.
Telefon 25-03.
Liczne podziękowania i świadectwa.
578

BRACIA GROEDEL
SKOLE — Groedlów.
Adr. telegr.: Groedel Skole.
Telefony: Skole 2 i 28.
KAMIENIOŁOMY
ŚWIĘTOSŁAW
2095

Kapelusze

BRETTLER i HERBST
fabryka kapeluszy słomkowych
KOŁOMYJA
wytwarza kapelusze słomkowe i plażowe męskie, damskie i dziecinne po cenach konkurencyjnych.
1417



161

Fabryka Kapeluszy damskich
JAKÓB GOTTLIEB
LWÓW, Grodzickich 6. Tel. 30-69.
1190

„GENTLEMAN"
Fabryczny skład kapeluszy i czapek
we LWOWIE, ul. Krakowska 5.
1080

N. KAUFMAN, Fabryka kapeluszy
LWÓW, Krakowska 6. Tel. 57-72.
1052

JAKÓB PINSON
LWÓW, Plac Krakowski 12.
(Gmach Hr. Skarbka).
1227

BERNARDA WALDMANNA SYN
LWÓW, Kazimierzowska 9.
Telefon 1-53.
Przedstawicielstwo firmy I. Hückla Synowie w Skoczowie i Łódzkiej Fabryki Kapeluszy dawn. Herman Schlee S. A. w Łodzi.
1040

Karoserje

Warsztaty Karoseryjne
BRACIA ORDOWSCY
WARSZAWA, ul. Wolska 111.
Telefon 541-24.
1989

Kartonaże

Fabryka Kartonaży

Jan Nowak

i sp.

Spółka z ogr. odpow.

Kraków, Sl. Groble 21.

Telefon 133-22.

689

Fabryka Wyrobów Kartonowych
JULJUSZ HERZOG-HECHT
LWÓW, ul. Jakóba Hermana 24.
Telefon 42-75.

991

„KARTON“ fabryka pudełek
LWÓW, ul. Gródecka 147.

826

CH. KREUZFUCHS
Wyrób Pudełek Kartonowych
LWÓW, ul. Asnyka 15.

1616

„Pol-Pap“

LWÓW, Janowska 31.

Telefon 94-55.

Bombonierki, wszelkiego rodzaju taeki tekturowe, koszyczki na ciastka.

Osobny dział: Obrazki nowoczesne artystyczne do bombonierek.

2052

J. H. THAL

LWÓW, 3 Maja 17.

Telefon 45-46

poleca ze składu:
Tekturę marki „Grzegorzewo“, „Rajówka“ i inne
oraz farby i środki graficzne reprezentowanej Sp. Akc. Chem. Fabr. Dr. RATTNER w Warszawie.

1757

Kasy ogniotr.

ALEKSANDER
WEICH

zaprzysiężony znawca sądowy.

Specjalista w otwieraniu kas ogniotrwałych i dorabianiu kluczy do tychże, pracownia wyrobów artystyczno-ślusarskich.

LWÓW, ul. Sykstuska 23.

Telefon 30-38.

489

Fabryka Kas Sancernych

oraz Skarbonek Oszczędnościowych

W. Chudzikowski

Lwów, ul. Na Błonie 22.

Telefon 15-34.

1209

Kasy oszczędn.

Komunalne Kasy Oszczędności Wojew. Śląskiego

Na terenie Województwa Śląskiego działa obecnie 18 Komunalnych Kas Oszczędności:

1. K. K. O. miasta Bielska w Bielsku.
2. K. K. O. miasta Cieszyna w Cieszynie.
3. K. K. O. miasta Katowic w Katowicach.
4. K. K. O. powiatu Katowickiego w Katowicach.
5. K. K. O. miasta Królewskiej Huty w Król. Hucie.
6. K. K. O. miasta Lublińca w Lublińcu.
7. K. K. O. powiatu Lublinieckiego w Lublińcu.
8. K. K. O. miasta Mysłowic w Mysłowicach.
9. K. K. O. powiatu Pszczyńskiego w Pszczynie.
10. K. K. O. miasta Rybnika w Rybniku.
11. K. K. O. powiatu Rybnickiego w Rybniku.
12. K. K. O. miasta Skoczowa w Skoczowie.
13. K. K. O. miasta Strumienia w Strumieniu.
14. K. K. O. powiatu Świętochlowickiego w Świętochlowicach.
15. K. K. O. miasta Tarnowskich Gór w Tarnowskich Górach.
16. K. K. O. powiatu Tarnogórskiego w Tarnowskich Górach.
17. K. K. O. miasta Wodzisławia w Wodzisławiu.
18. K. K. O. miasta Żor w Żorach.

1884

KOMUNALNA KASA OSZCZĘDNOŚCI m. Drohobycza

przyjmuje wkłady oszczędnościowe, począwszy od zł. 1 i $ 1, otwiera rachunki bieżące.

Gmina miasta Drohobycza ręczy za wkłady całym swoim majątkiem.

Rachunek bieżący w Banku Polskim w Drohobyczu.

Rachunek bieżący w Banku Gospodarstwa Krajow. w Drohobyczu. Rachunek P. K. O. Nr. 59.275.

Telefon Nr. 422.

366

Powiatowa Komunalna Kasa Oszczędności Miasta Przemyśla.

Przyjmuje wkładki oszczędnościowe w złotych i w dolarach.
Wydaje puszki domowe oszczędnościowe.
Otwiera rachunki bieżące.
Eskontuje weksle.
Załatwia inkaso weksli i dokumentów szybko i tanio.
Wkładki w Komunalnej Kasie Oszczędności miasta Przemyśla posiadają bezpieczeństwo pupilarne.

648

Powiatowa Komunalna
KASA OSZCZĘDNOŚCI
w PRZEMYŚLU.

837

Komunalna
KASA OSZCZĘDNOŚCI
Powiat. w RAWIE RUSKIEJ.

923

KOMUNALNA
KASA OSZCZĘDNOŚCI
w RZESZOWIE.

791

Kasa
Pożyczkowo-Oszczędnościowa
TARNOPOL.

1470

KOMUNALNA KASA OSZCZĘDNOŚCI w ZALESZCZYKACH. Telefon 7.

1825

Powiatowa Komunalna Kasa Oszczędności w Drohobyczu ulica Sienkiewicza 44.

Budynek Wydziału Powiatowego.

TELEFON Nr. 192.

KONTO P. K. O. Nr. 147.022.

362

Kawa

„CEJLON“
LWÓW, Ormiańska 3. Tel. 9-72
poleca w wielkim wyborze kawy palone i surowe.

1272

EDMUND GRUBER — Kawa i Herbata
LWÓW, Rejtana 10. Telefon 55-74.

771

Ch. S. Grünberg
Palarnia Kawy
Lwów, ul. Kołłątaja 5.

812

Jan Krämer

SPECJALNY SKŁAD KAWY i HERBATY

Lwów, Piłsudskiego 12.

Telef. 56-00.

1118

„MERKURY“

Pakownia herbaty, kawy i kakao

Lwów, Kazimierzowska 39.

925

KAWIARNIE

Nowo otwarta

KAWIARNIA CENTRALNA

wraz z Restauracją

Kraków, ul. Szczepańska 1.

TELEFON 132-30

poleca śniadania wiedeńskie, znakomitą kawę oraz obiady i kolacje.

172

RESTAURACJA i KAWIARNIA
„ROMA“
Dancing Bar
A. ROSENMAN
KOŁOMYJA, Kościuszki 15.
Telefon 121.
2091

KAWIARNIA CENTRALNA
J. GANZ i Ska
Lwów, 3 Maja 2.
Telefon Nr. 48-56.
1880

Kawiarnia Europejska
LWÓW, Czarneckiego 1.
1018

KAWIARNIA
HOTELU
GEORGE'A
LWÓW
Kl. Tańskiej.
311

Restauracja Hotelu Krakowskiego
CYGANERJA
LWÓW.
263

KAWIARNIA i BAR
„WARSZAWA“
LWÓW, Mickiewicza 2. Tel. 28-68.
Najtańszy i najelegantszy lokal rozrywkowy Lwowa.
Codziennie Dancing-Bar.
559

KAWIARNIA RESTAURACJA
»GRAND«
DANCING BAR
Lwów, ul. Skarbkowska 1.
Telefon Nr. 25-63.
1022

Kawiarnia „Imperial“
LWÓW, ul. Legjonów 5. Tel. 16-07.
Punkt zborny kupców drzewnych.
Wieczorem dancing familijny.
1755

Kawiarnia „Louvre“
LWÓW, 3 Maja 12. Tel. 24-00.
Bilardy — Pokoje do gry — Koncert — Kabaret — Dancing — Bar.
877

Kawiarnia „PALERMO“
LWÓW, Rutowskiego 26.
Telefon 33-25.
Wł. Natan Parnes.
1030

Kawiarnia „ROMA“
Piotr WENDEL i Filip HARTMANN
LWÓW, Akademicka 25.
699

KAWIARNIA „SZKOCKA“
LWÓW, Fredry 9.
1466

KAWIARNIA i BAR
„VICTORJA“
Rendez-vous dla kupców.
LWÓW, REJTANA 5.
Telefon 11-40.
1756

F. BŁOCKI i H. WENDEL
Kawiarnia wiedeńska
LWÓW, Hetmańska 14. Tel. 26-97.
1826

Kauczuk

ZAKŁADY
KAUCZUKOWE
„PIASTÓW“
Spółka Akcyjna
Warszawa, ul. Złota 35
Telefon 5-33-49 i 5-62-60.
FABRYKA w PIASTOWIE.
Telefon podm. I. Nr. 44.
Eksped. kol. Pruszków.
Oddziały i przedstawicielstwa:
Poznań, Działyńskich 3, tel. 11-67
Katowice, św. Pawła 6, tel. 312-62
Bydgoszcz, Śląska 13, tel. 13-77
Lwów, Magazynowa 2, tel. 89-17
Łódź, Piotrkowska 105, tel. 223-49
Kraków, Gołębia 16, tel. 156-89
Łuck, Słowackiego 26.
Wilno, Zawalna 16, tel. 19-84
Gdańsk, Poggenpfuhl, tel. 212-82
Polecamy wszelkie wyroby gumowe techniczne.
1969

Kilimy

S. FELIKS, Wyrób Kilim. huculskich
KOSÓW, koło Kołomyji.
535

KILIMKARNIA
J. KORDECKIEJ
KOSÓW k. Kołomyji — Salina.
Warszawa:
Tamka 1 i Marszałkowska 129.
Lwów: Tańskiej 1.
Poznań: Focha 27, m. 9.
796

Naprawa DYWANÓW PERSKICH fabrycznych i kilimów oraz czyszczenia pod gwarancją.
Skład kilimów gliniańskich
FILOMENA BORKOWSKA
LWÓW, Plac Bernardyński 12.
1665

KILIM
»CHAMUŁA«
Największa w Kraju Wytwórnia Kilimów
M. CHAMUŁY
w Glinianach.
Skład
L W Ó W
RUTOWSKIEGO L. 1.
1428

DOM
Kilimów Gliniańskich
T. FEDORYSZYN
Lwów
Pl. św. Ducha 2 (kiosk).
Wytwórnia w Glinianach obok Lwowa. — Sklepy wystawowe w sezonach letnich: Gdynia, Ciechocinek, Truskawiec, Worochta.
1594

Wytwórnia kilimów art.
MARJI ENGLÄNDERÓWNY
LWÓW, Piekarska 19.
1130

„Polski Kilim“
Lwów
ul. św. Mikołaja 7, II. p.
TELEFON 13-78.
P. K. O. Lwów 501-423.
Artystyczne kilimy gliniańskie.
Dywany smyrneńskie.
Przędza kilimowa, gobelinowa, smyrneńska, kanwa i t. p.
1844

TKALNIA BRACI DRIMMER
Krawaty harcerskie, kilimy i wyroby ludowe.
ZALESZCZYKI. — P. K. O. 154-679.
1822

Kinematogr. przedsięb.

ZEISS IKON
Aparaty kinematograficzne projekcyjne, urządzenia dźwiękowe, wzmacniacze, fotocele.
Jeneralna Reprezentacja
DOM TECHNICZNO-HANDLOWY
J. SEGAŁOWICZ
Warszawa, ul. Moniuszki 2.
3141 Kr.

Dźwiękowy Teatr Świetlny
„A P O L L O“
LWÓW, ul. Chorążczyzny 7.
389

KINOTEATR DŹWIĘKOWY
„CASINO“
LWÓW, Legjonów 5.
254

Pierwszorzędne Kino
„C H I M E R A“
LWÓW, Akademicka 8.
Telefon 93-55.
385

Reprezentacyjne kino-rewja
„COLOSSEUM“
LWÓW, Słoneczna 23. Tel. 23-88.
Najlepsze Rewje! Pierwszorzędne filmy. Ceny najniższe.
Najpiękniejsza sala Lwowa.
1156

Kinoteatry
KOPERNIK - MARYSIENKA
L W Ó W.
384

Kineteatr Dźwiękowy
„M U Z A“
LWÓW, 3 Maja 11.
629

„KINO PALACE“
252

Kino - Rewja „P A S A Ż“
LWÓW, Pasaż Mikolascha.
Wyświetla codziennie pierwszorzędne filmy oraz na scenie wystawia rewję.
825

Dźwiękowy Teatr Swietlny „ŚWIT“
LWÓW, Gródecka 2 B.
Dyrekcja Dźwiękowego Kinoteatru
„R A J“
LWÓW, pl. Marjacki 6-7.
390

Kino — Rewja
„UCIECHA“
LWÓW, Sienkiewicza 6.
Pasaż Mikolascha. Telefon 55-86.
752

Kinoteatr „EDISON“
STRYJ. Telefon 70.
1788

Klej

Chem. Wytwórnia „KOLLOGEN“ Działoszyński i Markin, inżynierowie WARSZAWA, Żytnia 20. Tel. 282-45. Klej stolarski w proszku i in. dla przemysłu obuwianego i papieru.

1983

Klisze

„ARS“

wykonuje klisze jedno i wielobarwne.

Właściciel:

Zygmunt DEGENSTÜCK

LWÓW

ul. Sykstuska 32.

Telefon 35-24.

1207

Cynkografja „FOTOTYP“
LWÓW, ul. Łyczakowska 34.
Telefon 65-82.
Wykonuje: wszelkie klisze w zakres drukarstwa wchodzące oraz dla reklam handlowo-przemysł.

1307

Kolekt. loterji państw.

Kolektura Loterji Państwowej
Nr. 731
ZYGMUNT KRISS
KOŁOMYJA
PLAC PIŁSUDSKIEGO 15.

2086

Kolektura Loterji Państwowej
Dom Bankowy O. GRUSS
LWÓW, Legjonów 1.

855

„NADZIEJA“
LWÓW, Legjonów 11.

1154

„PRZYSZŁOŚĆ“ — Kolektura Loterji Państwowej Nr. 558.
LWÓW, Sykstuska 11. Telefon 38-18.
P. K. O. 500.760.

998

„RUNO“ RAWICZ i Ska
Kolektura Polsk. Państw. Loterji Klasowej Nr. 519.
LWÓW, Akademicka 3. Tel. 45-12.

1444

S. HALPERN
Kolektura Loterji Państwowej Nr. 589
STANISŁAWÓW, Sapieżyńska 3.

669

Kolonjalne artykuły

MARKUS SALZINGER
CZORTKÓW
Hurtownia towarów kolonjalnych i spożywczych.
Telefon 36.
Konto P. K. O. 600.271.
Skrzynka pocztowa Nr. 2.

1811

„VITA“
Zakłady handl. przemysł. sp. z o. o.
W GDYNI
UL. KRÓL. JADWIGI.
Import kawy, herbaty, kakao, sardynek, oliwy jad. i t. p.

1952

ABRAHAM SCHUCHNER
KOŁOMYJA, Rynek 13. Tel. 152.

2087

Benzion Welzer
Kołomyja, Legjonów 5.

2088

H. WEINDLING
Hurtownia kolonjalna.
KRAKÓW, Dietla 42.
Telefon 123-19.

208

„MUNDUS“
Dom Handlowy i komisowy Ska z ogr. odp.
KRAKÓW, Rynek Gł. 6.
Przedstawicielstwa firm krajowych i zagranicznych z branży spożywczej i kolonjalnej.

717

J. BREITMAN
LWÓW, ul. Jagiellońska 17.

332

BRACIA GRUDER
skład towarów kolonjalnych
LWÓW, Kamińskiego 3. Telefon 18-93.

1173

„SOLIDNOŚĆ“ — G. HOCHBERG
LWÓW, Łazienna 8.
Hurtowny skład Kawy, Herbaty oraz artykułów kolonjalnych.

1359

MOSES KATZ
LWÓW, Kazimierzowska 4 w podw.
Telefon 76-13.
Towary kolonjalne i spożywcze.

848

Parowa fabr. chałwy i oleju tachinowego
GEORGES KAWURAS, Ska z ogr. odp.
LWÓW, Szpitalna 42. Telefon 57-37.

992

Najlepsza herbata, kawa, kakao firmy: KONTYNENT
LWÓW. Telefon 31-91.

1837

JAKÓB MASEŁKO
Handel towarów kolonjalnych, delikatesów, win i likierów
LWÓW, ul. Leona Sapiehy 25.

421

M. ORNSTEIN
Handel Tow. Kolon. i Delikatesów
LWÓW, Sykstuska 29. Telefon 54-91.

440

„A R A S“
Lwowska Hurtownia Spożywcza Spółka z ogr. odp.
LWÓW, Korniaktów 3.
Telefon 88-94.

1762

Herbatę chińską i cejlońską świeżego zbioru, Kawę paloną i surową w najprzedniejszych gatunkach poleca
EDMUND RIEDEL
LWÓW, Rutowskiego 3.
Filje:
Gródecka 74 i pl. Unji Brzeskiej 5.

201

ROTTENBERG i BASS
Delikatesy, Wina, Wódki.
LWÓW, Sykstuska 13.
Telefon 14-59.

239

LEON RUBINFELD
LWÓW, Słowackiego 14. Telefon 33-24.
Delikatesy, wódki i likiery.

596

LEONARD SOLECKI
handel towarów korzennych
LWÓW, BATOREGO 2.

1404

Handel Delikates. i Pokój do śniadań
ZOFJI TELICZEK
LWÓW, ul. Akademicka 6.
Telefon 34-41.

265

WASYL SWYSZCZ
handel tow. kolonjalnych i pokoje do śniadań w NADWÓRNEJ.

642

BRACIA REISBERG
Dom Handlowy
STANISŁAWÓW
ul. Gosławskiego 5.

676

Towary kolonjalne i pokój do śniadań
KAZIMIERZ SCHWEISSER
STANISŁAWÓW.

670

Handel towarów kolonjalnych
JUDA BUCK
TARNOPOL
PLAC KAZIMIERZOWSKI 8.
TELEFON 57 i 2-30.

1710

BUDOWA CERKWY
Spółdzielnia z ogr. poręką w TARNOPOLU, Ruska 16.

1712

H. SASSOWER, sprzedaż delikatesów, konserw, win i wódek
TARNOPOL, ul. Miekiewicza 41.
Telefon 250.

1666

Józef Fetter

Sp. Kom.
WARSZAWA, Przejazd 5.
P. K. O. 7230.
Import towarów kolonjalnych i owoców suszonych.

1995

Dom Handlowy
FRONT FISCHEROW i SZPORN
Sp. z o. o.
WARSZAWA, Pl. Żelaznej Bramy 2.
Tel. 251-36 i 539-91.
Hurtownia towarów kolonjalnych.

1990

JULJAN GRZESIOWSKI
ZALESZCZYKI, Rynek 2.
Towary kolonjalne. Eksport miodu.

1821

Kołdry

Kołdry (i Pościel) WANK R.
LWÓW, Pl. Marjacki 6. Telefon 3-90.

1008

Kominy

STAL
BÖHLERA

Inż. LORENC SCHERLAG

LWÓW

UL. SAPIEHY L. 45.

TELEFON 6-27.

Inż. LORENC SCHERLAG, Lwów, ul. Sapiehy 45, telefony Nr. 6-27, 80-04. Kominy fabryczne, obmurowania kotłów, wieże wodne według pat. syst. MONNOYERA, izolacje przewodów ciepła i zimna.

1039

Konfekcja

KRAJOWE ZAKŁADY KONFEKCYJNE
S. Strassberg i Ska
KRAKÓW
UL. SZCZEPAŃSKA 5
poleca
Wyrób pierwszorzędnych konfekcyj męskich.
Sprzedaż detaliczna:
KRAKÓW, Florjańska 6.

21

BARTH ADOLF
LWÓW, ul. Halicka 10
poleca stroje damskie.

413

Piękne Modele w płaszczach, kostjumach i sukniach we Firmie
HENRYK BLAUER
LWÓW, Jagiellońska 9.

1357

Magazyn Konfekcji damskiej
IZYDOR CZOPP
LWÓW, Pl. Kapitulny 3.
Rok zał. 1894.

1150

Dom Konfekcji Dziecinnej „RAJ DZIECKA“
I. HISS
LWÓW, ul. Rutowskiego 1.
Telefon 41-50.

1201

Stałe ceny fabryczne — konfekcja damska, męska i dziecinna „TOTHA“
LWÓW, Rutowskiego 10.

1003

PŁASZCZE — SUKNIE
polecają
B-cia KAREL
LWÓW, Jagiellońska 7
i STANISŁAWÓW, Pasaż.

429

POWSZECHNY SKŁAD ODZIEŻY
KONFEKCJA DAMSKA i MĘSKA
L W Ó W
PASAŻ MIKOLASCHA.
TELEFON 18-29.
1034

Najnowsze modele: suknie, palta, futra, kostjumy, bluzki i nowości w zakres konfekcji damskiej wchodzące.
„L A D Y"
Właściciel AEKER i WALLACH
L W Ó W, Legjonów 9.
Telefon 60-50.
501

Płaszcze, Kostjumy i Suknie poleca sklep konfekcji damskiej
Müller i Beer
Lwów, Rutowskiego 6.
TELEFON 49-29.
1322

Fabryka
Ubiorów Męskich
Roth i Ruhdörfer
Lwów, Legjonów 3.
Telefon 41-12.
323

O. SZAPIRA
Magazyn konfekcji męskiej i damskiej
LWÓW, Łyczakowska 1.
1073

Bracia Stauber
LWÓW
PLAC MARJACKI 6-7.
KONFEKCJA DAMSKA.
1584

Magazyn i Pracownia Konfekcji damskiej
EDWARD TAUBE
LWÓW, ul. Rutowskiego 11.
Telefon 53-01
poleca:
Płaszcze, Kostjumy, Futra, Suknie, i trykotaże po cenach fabrycznych.
1254

JAKÓB VERSCHLEISSER
LWÓW, Pl. Halicki 2.
Pierwszorzędny magazyn konf. męskiej.
1054

Chemisier
WARSZAWA, Marszałkowska 101
(obok Dworca Kolejowego).
A. Frendler
Telefon 9-83-59.
3205 Kr.

BOGUSŁAW HERSE
WARSZAWA, Marszałkowska 150.
1916

Konfekcja damska i dziecięca
„RENÉE"
WARSZAWA, Chmielna 15.
Telefon 667-03.
1958

Konserwy

FABRYKA KONSERW
ZYGMUNTA
RUCKERA
S. A.
WE LWOWIE.
257

„A D R I A T I C"
Krakowska Wytwórnia Konserw Rybnych i Wędzarnia Ryb
K R A K Ó W
ROMANOWICZA 17 a.
Telefon 165-72.
Dostawy wojskowe.
127

Korki

Zakłady Przemysłu Korkowego
Bracia E. i H. BALICCY
WARSZAWA, Dobra 27. Tel. 513-31.
2003

Kosmetyka

„Celoryt"
Wyroby z materjałów sztucznych
B I A Ł A k/Bielska
UL. PIŁSUDSKIEGO 2.
Wyroby z mas plastycznych w zakres wchodzące dla kosmetyki, galanterji, elektro- i radjotechniki, artykuły formowe czysto białe i kolorowe etc.
Okucia meblowe i budowlane.
192

K. Reinisch
wyłączna sprzedaż na Polskę i Gdańsk
Artykułów kosmetycznych Firmy
RICHARD HUDNUT
NEW-YORK — PARYŻ
Ostrzy do golenia marki P E N i innych firm zagranicznych.
Biuro:
KRAKÓW XXII, ul. Lwowska 18.
Telefon 156-17.
51

„DENTOSAN"
Najlepsza pasta do zębów.
Fabryka mydeł toaletowych i do golenia
„GU-BO"
KRAKÓW, NADWIŚLAŃSKA 7.
165

„A L O E" Fabryka kosmetyczna
LWÓW, Heninga 16. Tel. 6-24.
Pasta do zębów, kremy, schampoony, pudry, wody kwiatowe.
1838

„L'ESPRIT" Paris - Lwów
Laboratorjum Kosmetyczne
Dr. W. AISENBERG
L W Ó W, ul. 3-go Maja 7.
Telefon 49-98.
1038

„Bràzay"
D. Hirschfeld i H. Hammer
Fabr. Wyr. Kosm.
Woda kwiatowa
„Bijou"
***
Lwów, Żółkiewska 165.
1828

Gabinet kosmetyczny
„DISTINCTION"
LWÓW, Kopernika 42 a/II.
wykonuje wszelkie zabiegi kosmetyczne.
Kursy nauk kosmetycznych.
1519

Perfumerja „ENIS"
LWÓW, pl. Marjacki 7. Tel. 44-34.
1097

G. KIRSCHNER i SPIEGEL
Perfumerja i Kosmetyka
LWÓW, ul. Rzeźnia 1. Tel. 95-47.
1230

ZAKŁAD KOSMETYCZNY
„KOSMEO"
(NOWE)
LWÓW, ul. Mikolaja 7.
1437

„MENAL" wytw. kosm. chem.
LWÓW, Potockiego 11-a.
1283

Magister
JÓZEF ROTTER i Ska
Fabryka chemiczno-kosmetyczna
Ska z o. o.
LWÓW, ul. Japońska 7. Tel. 14-31.
Wyroby marki Leichner.
1197

Laboratorjum „S A N O S"
LWÓW, Kl. Tańskiej 3. Tel. 12-62.
Perfumy i wody kolońskie.
1081

FABRYKA
PERFUMERYJNO-KOSMETYCZNA
I MYDEŁ TOALETOWYCH
PARFUMERIE MARCEL
Warszawa, ul. Leszno 44.
TELEFON 11-66-04.
odznaczona: Listem Pochwalnym na Wystawie Pr. Przem. Krajowego w r. 1929 i Złotym Medalem na Wystawie Lewantyńskiej w r. 1934.
p o l e c a:
WODY KWIATOWE
WODY KOLOŃSKIE
KREMY
PUDRY
LAKIER DO PAZNOKCI
MYDŁA DO GOLENIA
MYDŁA TOALETOWE
INHALATOR KIESZONKOWY
Uwaga: Specjalny dział artykułów fryzjerskich.
3181 Kr.

Koszykarstwo

Fabryka KONIEWICZA
LWÓW, Batorego 12-14. Tel. 76-00.
401

Kotlarstwo

Pracownia Kotlarska Ch. L. STIERA
LWÓW, Nadbrzeżna 3.
Wykonuje wszelkie roboty z żelaza i miedzi. Specjalne urządzenia gorzelniowe, remont i wykonania kuchen wojskowych.
1421

Zakład Kotlarski
głównie naprawa kotłów parowych
MIECZYSŁAW WASYLEWICZ
LWÓW, ul. św. Marcina 29.
Telefon 106-99.
341

Kotły

QUISSEK
i
GEPPERT
FABRYKA WYROBÓW MIEDZIANYCH I METALOWYCH, MASZYN I KOTŁÓW
BIELSKO
TELEFON Nr. 18-62.
Rok założenia: 1883.
Kotły do gotowania strawy.
Piece kąpielowe węglowe, gazowe.
Kotły parowe.
Aparaty destylaeyjne, rektyfikaeyjne wszelkiego rodzaju itp.
177

Krawaty

„REKORD - CRAWATES“
Lwów, Akademicka 7
Gm. Sprechera.
Kraków, Florjańska 35.
Na rzecz Zw. Legjonistów, Orląt, Inwalidów i Rezerwistów przeznaczam 5%.
25

Chemisier,
A. FRENDLER
WARSZAWA
Marszałkowska 101
(obok Dworca Kolejowego).
Telefon 9-83-59.
3205 Kr.

Fabryka Krawatów
A. PIEKARSKI i Ska
Ska z o. o.
WARSZAWA, Elektoralna 11.
2013

Krawiectwo

Pierwszorzędny Zakład Krawiecki
JAN BIAŁY
KRAKÓW, Aleja Słowackiego 11
wejście ul. Lenartowicza 14.
Telefon 163-81.
973

J. ISKIERSKI
Krawiec męski
KRAKÓW, ul. Gołębia 16
wykonuje ubrania z pierwszorzędnych materjałów krajowych i zagranicznych.
Telefon 116-67.
977

FRANCISZEK BUREK
Salon Krawiectwa męskiego 1181
LWÓW, ul. Friedrichów 10.

Na składzie posiada stale materjały krajowe i angielskie
SALON MÓD MĘSKICH
HENRYK BLATT
LWÓW, Sienkiewicza 2. Tel. 19-50.
1212

NAJWYKWINTNIEJSZY SALON KRAWIECTWA MĘSKIEGO
TEOFIL BUCHHOLZ
LWÓW, Pl. Marjacki 5.
1100

SALO FISCHER
najtańsze źródło dodatków kraw.
LWÓW, Rynek 18. Telefon 42-77.
411

Salon
krawiectwa męskiego
LUDWIKA FLEISCHMANNA
LWÓW, UL. LINDEGO 2.
Telefon 43-48.
Poleca:
Ubiory z własnych i dostarczonych materjałów.
Specjalność: Fraki i Smokingi.
1304

PRACOWNIA KRAWIECKA
F. GABEL
LWÓW, 3 MAJA 10.
Telefon 66-06.
1838

PIOTR KALITYŃSKI
Magazyn i pracownia ubiorów męskich
LWÓW, Wałowa 19. Telefon 60-27.
791

ST. KĘDZIERSKI
były długoletni współpracownik w Paryżu i Londynie
obecnie we Lwowie, ul. Chorążczyzny 11
wykonuje wszelką garderobę męską najlepszych firm krawieckich. 481

JAN KLAKOCZAR — Zakład Uniformowy i pierwszorz. krawiectwo cywilne.
LWÓW, Św. Szymona 1, I p.
1106

ADOLF KURZFELD
LWÓW, ul. Kościuszki 22.
1196

„PREMIER“ — MARK LUDWIK
LWÓW, Krasickich 14.
1165

GUSTAW HARASYMOWICZ
Pracownia krawiectwa męskiego
LWÓW
OSSOLIŃSKICH 13, I p.
1630

ATELIER KRAWIECKIE
cywilne i wojskowe
KONRAD LIPMANN
LWÓW, Akademicka 2-a.
Telefon 24-02.
2075

SAMUEL MEHRER
Pierwsz. pracow. ubiorów męskich.
Specjalność: modne ubrania, raglany i narzutki. — Ceny przystępne.
LWÓW, ul. Pilsudskiego 15, I p.
Telefon 55-29.
2069

Franciszek Michalski
Zakład Krawiecki
Lwów, ul. Szeptyckich 14.
Wykonuje wszelką robotę krawiecką według najnowszych żurnali po cenach umiarkowanych.
1387

M. MICHALEWSKI, krawiec męski
LWÓW, Rynek 34.
1738

SALON KRAWIECKI
CZESŁAWA OLEKSIŃSKIEGO
LWÓW, MICKIEWICZA 10
wykonuje po cenach najniższych wszelkie roboty krawieckie.
1267

Salon Krawiecki B. PUCER
LWÓW, Akademicka 16. Tel. 64-41.
1457

Najstarszy
Zakład Krawiecki
specjalnie
dla P. P. Duchowieństwa
WALERJAN
MICHALSKI
i SYN
LWÓW
ul. Ormiańska 14
naprzeciw Katedry Ormiańskiej.
ROK ZAŁOŻENIA 1871.
1269

Salon Krawiecki B. PUCER
LWÓW, Akademicka 16. Tel. 64-41.
1834

Zakład Krawiecki
M. Schuster
1455
Lwów, 3-go Maja 8.
Telefon Nr. 35-49.

Skład i pracownia ubiorów męskich oraz wielki wybór materyj krajowych i angielskich
S. WEISS
LWÓW, Kościuszki 8.
Telefon 26-49.
1827

SŁOWAK ADOLF
LWÓW, Sykstuska 9. Telefon 21-96.

S. Süsskind
Właściciel salonu wykwintnej garderoby męskiej
We Lwowie
Pasaż Hausmana 3.
Przyjmuje zamówienia na wytworne ubiory męskie z najlepszych materjałów angielskich.
1361

Salon krawiectwa męskiego!
Wielki wybór najnowszych i najlepszych materjałów oraz wypożyczalnia ubrań smokingow. i frakowych.
WILHELM ZUCKERKANDEL
LWÓW, ul. Kollątaja 10. Tel. 15-37.
Ceny niskie.
1206

Pracownia Krawiecka PIOTR ŻARSKI
LWÓW, Akademicka 15. Telefon 20-81.
704

SPÓŁDZIELNIA KRAWIECKA
z ogr. odp.
„SPÓJNIA“
LWÓW, Kopernika 17.
1667

Atelier Krawieckie
CH. KÖNIG
Tarnopol, Pasaż Adlera 7
1715

ZAKŁAD KRAWIECKI
LEON SŁAWIŃSKI
TARNOPOL, Brodzińskiego 2
wykonuje po cenach najniższych wszelkie roboty krawieckie.
1687

Krawiectwo damskie

Pierwszorzędna pracownia kostjumów i płaszczy F. BADINER
LWÓW, Kochanowskiego 2.
626

Pierwsz. pracownia sukien damskich
JÓZEFA DADEJA
we LWOWIE, ul. Bielowskiego 5 I p.
Tel. 34-54. Przedt. nl. Rutowskiego 7.
1070

Pracownia sukien damskich
MINA HERZOG
LWÓW, Kuopnickiej 8.
Telefon 53-51.
738

Maison IRMA
Pracownia sukien damskich
LWÓW, Sakramentek 24. Tel. 16-35.
839

Maison „JOANNA“
LWÓW, Pilsudskiego 11-a. Telef. 51-14.
582

Maison ANTONINA MENKES
LWÓW, ul. Pilsudskiego 16, II p.
Telefon 21-47.
wykonuje suknie, płaszcze, kostjumy.
539

B. MÜTZENMACHER
LWÓW, JAGIELLOŃSKA 16.
Pierwszorzędna pracownia płaszczy i kostjumów damskich.
1056

PRACOWNIA
KRAWIECTWA DAMSKIEGO
BRONISŁAW POPCZYŃSKI
LWÓW, ul. Pilsudskiego 21.
Wykonuje:
Płaszcze, Kostjumy damskie.
788

Salon Krawiectwa damskiego
L. AUSBERGER zn. RICHTER
LWÓW, Senatorska 8. Telefon 42-87.
1045

Pracownia kostjumów angielskich oraz płaszczy według modeli franc.
S. STEIN
LWÓW, Zimorowicza 6. Tel. 57-38.
940

Krawieckie przybory

M. H. BERGRÜN
LWÓW, Szpitalna 5.
1016

Sprzedaż przyborów krawieckich
S. Lauterstein i S. Gleicher
LWÓW. Pasaż Fellerów 4.
Telefon 92-85.
409

Kreda

Parowe fabryki kredy
„S. CH. GRINBERGA S-cy"
W KRZEMIEŃCU.
Egzystuje od 1898 r.
1985

Fabryka Wyrobów Kredowych
H. LAUER
LWÓW, Trangutta 31. Tel. 62-86.
Biura: Królowej Jadwigi 33.
Poleca kredę szkolną,
kredki kolorowe,
kredę leśną,
kredę krawiecką
w różnych kolorach
i t. d.
415

Książki-wypożycz.

WYPOŻYCZALNIA KSIĄŻEK
„ZNICZ"
LWÓW, Batorego 32
poleca:
Ostatnie nowości beletrystyczne w języku polskim i obcych, oraz bogaty dział lektur szkolnych.
Abonament miesięczny 1 złoty.
2057

»ALFA«
WYPOŻYCZALNIA
KSIĄŻEK
LWÓW
KOPERNIKA 5.
TEL. 70-63.
Księgozbiór w 4 językach.
Dział dla młodzieży.
Lektury szkolne.
Ostatnie nowości.
Abonam. mies. 1·50 zł.
1547

Księgarnie

KSIĘGARNIA
i Oddział Liturgiczny
TOW. BIBLJOTEKA RELIGIJNA
LWÓW, ul. Rutowskiego 5.
Telefon 83-57
posiada stale na składzie książki treści religijnej wszelkich wydawnictw, dewocjonalja i artykuły kościelne.
1441

K. S. JAKUBOWSKI
LWÓW, ul. Piekarska 11.
603

KNYHARNIA
nauk. T-wa im. Szewczenka
u LWOWI, Rynok 10. Telefon 5-54.
P. K. O. 154-627.
1749

„KSIĘGARNIA LITERACKA"
Wydawnictwo — Antykwarjat.
Pomoce szkolne 1886
LWÓW, ul. Batorego 24. Tel. 58-75.

Książki,
czasopisma, polskie i w językach zagranicznych, mapy, obrazy itd. utrzymuje na składzie najkompletniej i sprawnie dostarcza:
Księgarnia
Gubrynowicz i Syn
Plac Katedralny, Lwów.
Zlecenia z prowincji uskutecznia się odwrotną pocztą.
W lokalach KSIĘGARNI do przeglądu nowości polskie, francuskie, niemieckie, rosyjskie itd. Informacje, katalogi, wykazy nowości krajowych i zagranicznych, NA ŻĄDANIE BEZPŁATNIE.
575

KSIĘGARNIA
NOWOŚCI
Lwów, Kopernika 3.
Telefon 42-54.
Konto P. K. O. 400.840.
dostarcza wszelkich książek i czasopism polskich i zagranicznych po cenach ściśle katalogowych, jak i książek przepisanych dla wszelkich szkół.
1398

KSIĘGARNIA LWOWSKA
wypożyczalnia
LWÓW, Akademicka 16.
836

Księgarnia i wypożyczalnia książek
„S Ł O W O"
LWÓW — Ruska 3
poleca: książki polskie, rosyjskie i ukraińskie. Przybory piśmienne w wielkim wyborze po rekordowo niskich cenach. 2074

KSIĘGARNIA „RIDNA SZKOŁA"
we LWOWIE, Sykstuska 20.
Księgi, papiery i przybory kancelar.
1351

KSIĘGARNIA
„LWOWSKI RÓJ"
Lwów, Skarbkowska 4.
Telefon 106-69.
P. K. O. 501.237.
Najtańsze źródło zakupu książek dla BIBLJOTEK.
1208

J. H. THAL
Lwów, 3 Maja 17.
Telefon 45-46
poleca ze składu:
Tekturę marki „Grzegorzewo", „Rajówka" i inne oraz farby i środki graficzne
reprezentowanej Sp. Akc.
Chem. Fabr. Dr. RATTNER
w Warszawie.
1757

„KSIĘGARNIA PODOLE"
ANTONINA KUŹMIŃSKA
w TARNOPOLU, ul. 3 Maja 5.
Telefon 146.
Skład papieru, przyborów szkolnych i kancelaryjnych.
Wypożyczalnia książek.
1699

GŁÓWNA KSIĘGARNIA WOJSKOWA
WARSZAWA, Nowy Świat 69.
Telefon 202-19.
1911

Księgi handlowe

Rudolf Hettler
Fabryka wyrobów papierowych i ksiąg handlowych
● GLOBUS ●
LWÓW, UL. ŻÓŁKIEWSKA 61.
Telefon 39-40. PKO. 503-623.
422

Kuchenne naczynia

HENRYK MÜNZER
BOCHNIA
Fabryka kuchennych naczyń kamiennych i ogniotrwałych
poleca chłodnice na masło, nawilżacze powietrza do centralnego ogrzewania.
70

S. J. DIENER
Wszelkie przybory kuchenne
po cenach fabrycznych
LWÓW, Szpitalna 8.
857

Kufry — walizy

J. H. THAL
LWÓW, 3 Maja 17. Tel. 45-46
poleca ze składu:
Tekturę marki „Grzegorzewo", „Rajówka" i inne oraz Farby i środki graficzne
reprezentowanej Sp. Akc.
Chem. Fabr. Dr. RATTNER
w Warszawie.
1757

KURSY HANDLOWE

Zakład Naukowy i Konc. przez Minist. W. R. i O. P. Kursa Handlowe
Dyr. P. RUTKOWSKIEGO, tłumacz sąd.
LWÓW.
1264

KURSY KROJU

„P O S T Ę P"
Konc. Kursa, działy:
Krawiectwo, gorseciarstwo, bielizna
LWÓW, Sokoła 1.
1317

Koncesjonowany przez Ministerstwo Wyzn. i Oświaty
Kurs Kroju i Szycia oraz gospodarstwa domowego z prawem wydania świadectw
MARJA PISARSKA
LWÓW. Staszica 8, II p.
867

Kuśnierstwo

S. FISCH
LWÓW. Hetmańska 24. Telefon 13-60.
797

KWARCOWNIE

PALNIKI
KWARCOWE
wyrabia i regeneruje
KWARCOWNIA
S. BERNACIK
Kraków, Lea 22 a.
Cenniki i oferty na żądanie.
708

Kwas węglowy

Pierwsza Galicyjska Krajowa
FABRYKA KWASU WĘGLOWEGO
Spółka z o. p.
we LWOWIE, ul. św. Marcina 61.
377

Kwieciarnie

Sklep świeżych kwiatów
JÓZEF MARKIEWICZ
Wielki wybór roślin liściastych i kwitnących. Ceny niskie.
KRAKÓW, ul. Karmelicka 7.
Telefon 170-86.
684

Skład Nasion
TEODORA KLIMOWICZA
LWÓW, Pl. Halicki 14.
703

Karola STARCKA Syn
Salon kwiatów
Batorego 6. Telefon 31-05.
Zakład Ogrodniczy
LWÓW, Zborowska 9.
1016

L — Ł

Laborator. przybory

ADOLF PFÜTZNER i SYNOWIE
LWÓW, Słowackiego 4. Tel. 20-75.
776

F. M. ZŁOTNICKI
Wytwórnia i Skład wszelkich Pomocy Naukowych
Lwów, Pasaż Hausmana 8.
Telefon 56-29.
Zał. w r. 1893. P. K. O. 500.071.
500

LAKIERNICTWO

SP. MALARSKA
Spółdzielnia zar. z ogr. odp.
LWÓW, Ruska 8. Telefon 23-01.
Wykonuje:
Szyldy i roboty lakiernicze.
1354

Lampy — żyrandole

M. GLASS
Skład lamp elektrycznych
KRAKÓW, Dietla 35. Tel. 110-14.
149

ELEKTROBŁYSK
LWÓW, Skarbkowska 4
(naprzeciw kina Atlantik).
Najtańsze źródło lamp, przyborów elektrycznych i żarówek.
861

Wytwórnia artykułów metalowych
„GALWANIA"
LWÓW, ul. Żulińskiego 11-a.
Telefon 20-54.
995

LAMPY
naftowo-żarowe do oświetlenia ulic, placów, przedsiębiorstw przemysłowych, gospodarstw rolnych itp.
LAMPY gazowe uliczne.
PALNIKI gazowe pokojowe
»POLMET«
S.A.
Lwów. ul. Nowej Rzeźni 25
Telefon 19-18.
1456

Fabryka Lamp NOWIK i SEREJSKI
WARSZAWA, Elektoralna 20.
Telefon 670-89.
Firma egzystuje od roku 1906.
1957

Latarki

HURT i DETAL
1) ROWERY francusko-angielskie — krajowe.
2) MOTOCYKLE „PUCH".
3) Muzyczne INSTRUMENTY smyczkowe, dęte i jazband.
4) GRAMOFONY i płyty.
5) Artykuły sportowe, łyżwy, narty, tenis i t. d.
6) LATARKI elektryczne i baterje.
7) ARTYKUŁY radjowe.

oraz wszelkie przybory
LEOPOLD HUTTERER
Składy:
Lwów, Sykstuska 19.
Kraków, Grodzka 43.
Przemyśl, Mickiewicza 2.
Drohobycz, Piłsudskiego 9.
Rzeszów, 3 Maja 17.
Nowy Sącz, Jagiellońska 7.
Mysłowice, Pszczyńska 17.
32

Lecznice — sanatorja

Lecznica Związkowa
Ska z ogr. odp.
KRAKÓW
UL. GARNCARSKA 11.
Tel. 103-00 i 139-70.
1342

LECZNICA
im. Dra CEZARA ONUFROWICZA
KRAKÓW, ul. Wenecja 2.
Telefon 135-11.
Leczy choroby nerwowe różnego rodzaju i umiejscowienia. Przyjmuje chorych stałych i dochodzących, dorosłych i dzieci. Istnieje od 1912 r. Prospekty na żądanie.
1343

Lekarze

Starszy asystent Kliniki chorób skórnych i wenerycznych Uniwersytetu lwowskiego
Dr. Tadeusz Chorążak
ordynuje obecnie
LWÓW, Kochanowskiego 26.
Telefon 60-90. 1426

ICHTIOMENTOL
Pełnowartościowe nacieranie leczy, uśmierza bóle reumatyczne, neuralgiczne; chroni i zapobiega zaziębieniom i grypie.
Do nabycia we wszystkich aptekach.
1518

Dr. LAURA FÜLLENBAUM
LWÓW, Kopernika 11. Tel. 88-71.
1587

Specjalista chor. skórnych i wener. b. elew kliniki w Wiedniu i Berlinie
Dr. N. GOLDSTEIN
ord. 10-12 i 2-5. 1733
LWÓW, Sykstuska 34. Telef. 31-42.

Stomatolog Dr. ZYGMUNT HERZER
LWÓW, ul. Mikołaja 18 parter.
245

Dr. JONAS MAKS., chirurg
LWÓW, Akademicka 11. Telefon 8-60.
705

„SEROVAC"
Wytwórnia surowic i szczepionek
LWÓW, ul. Senatorska 5.
Telefon Nr. 107. **Konto P.K.O. 151.669.**

Odznaczenia Wystaw Rolniczych w Jarosławiu i Sanoku 1927. — Medal złoty na Wystawie przyrodn.-lek. w Warszawie 1925. — Dyplom pamiątkowy Jubil. Targów Międzyn. w Poznaniu 1931. — Medal złoty na Wyst. Przeciwgruźl. we Lwowie 1926. — Medal Min. Rolnictwa na Wystawie Wojew. Roln. w Stryju 1927.

Poleca następujące szczepionki lecznicze i surowice:

„Acnovac" — wielowartościowa szczepionka trądzikowa (vaccina polyvalens acnae vulg).
„Bronchovac" — (astma, przewlekłe i ostre katary oskrzeli, grypa, zapalenie płuc).
„Gonovac" — (zakażenia przewlekłe i powiklania wywołane przez gonokoki).
„Intestinovac" — wielowartościowa szczepionka według Danysza.
„Nenrovac" — (zakażenia stafilokokowe, choroby nerwowe, nerwice, zapalenie nerwów, neurastenja, hisferja).
„Septovac" — szczepionka według Delbeta (zakażenie ogólne, czyraczyca, ropnie i t. p.).
„Scarlatinovac" — wielowartościowa szczepionka przeciwpłonicza według prof. Gabryczewskiego.
„Typhovac" — wielowartościowa szczepionka duru brzusznego. (Leczenie gorączkowe). Antivirus catharralis, strepto-staphilo-coccicus.
Surowice: Serum equinum normale (krwotoki, proteinoterapja). Serum bovinum normale (krwotoki, proteinoterapja). Serum ovis normale (krwotoki, proteinoterapja, wąglik) — w amp. à 10 cm^3.
Inne wytwory: 15% Calcium chloratum, 50% Glukosa, 25% Natrium chloratum, Aqua bidestilata sterilisata w amp. po 10, 25 i 50 cm^3.
„Sanguis Haemopoeticus" (preparat krwiotwórczy i przeciwkrwotoczny).
„Plasma Haemopoeticus" (preparat krwiotwórczy i przeciwkrwotoczny).
„Sanguis masculo-hormo poeticus" (preparat zawierający hormony płciowe męskie).
Prątki żywe mleka bulgarskiego (Yoghourt), wyłączna wytwórnia na Polskę.
„Ratyna" (mór szczurzy) do tępienia myszy i szczurów.
„Ratynina" (preparat chemiczny).
„Myszyna" (mór mysi).
1486

Dr. Karol ATLAS, stomatolog 1286
LWÓW, Kochanowskiego 11. Tel. 33-83.

Dr. MARCIN BRILL
LWÓW, plac Akademicki 4. 244
Lekarz chorób skórno-wenerycznych.

Dr. ZYGMUNT CHRAPEK
lekarz operator 1309
LWÓW, Ossolińskich 4. Tel. 93-93.

Były Asystent Kliniki Okulistycznej Uniw. Lwowskiego
Dr. JULJUSZ DRAK, okulista
LWÓW, Sykstuska 56, II p. 393
Tel. 77-65. Ord. 11-13 i 2-5 pop.

Operator Dr. H. DRUCKER 247
LWÓW, Czarneckiego 3. Telefon 50-42.

B. lekarz klinik położniczo-ginekologicznych we Lwowie, Berlinie i Wiedniu
Dr. ALFRED FISCH
ord. w chor. kobiecych i położn.
LWÓW, Kopernika 30, II p.
Telefon 3-34. 653

Docent Uniw. Dr. ADAM GRUCA
ord. w chirurgji i ortopedji od 4-6
LWÓW, Rutowskiego 10. Tel. 58-00.
1559

Starszy Asystent Kliniki chorób skórnych i wenerycznych Uniwersytetu J. K.
Dr. K. KAUCZYŃSKI
LWÓW, ul. Jagiellońska 8.
Telefon 49-66.
1784

Specjalista chorób skórnych, wenerycznych i kosmetyki
Dr. W. LAUTERSTEIN
LWÓW, Sykstuska 46 obok poczty.
Telefon 10-12. 1395

Dr. S. MEISELS, ord. w chor. dzieci
LWÓW, ul. Czarnieckiego 3. Tel. 15-30.
248

Asystent starszy Uniwersyt. Kliniki
Dr. H. MIERZECKI 990
Specjalista chorób skórnych, wenerycznych i kosmetyki lekarskiej.
LWÓW, Batorego 32. Telefon 31-36.

Specjalista chorób skórnych i wenerycznych
Dr. med. I. MUND
LWÓW, Asnyka 1 róg Piłsudskiego.
Telefon 48-01. 1509

Stomatolog
Dr. med. WILHELM NACHER
ord. w chor. jamy ustnej i zębów od 3—6-tej
LWÓW, ul. Batorego 6. 457

Dr. ROMAN PAPÉE
ordynuje od 3—5 popołudniu.
LWÓW, nl. A. Asnyka 3. Tel. 35-08.
1450

Chirurg - Ortopeda
Dr. Ch. SCHARAGE
LWÓW, nl. Jagiellońska 20.
Telefon 106-48. 1300

„POGOTOWIE SANITARNE"
dla przewozu chorych w mieście i na prowincje
LWÓW, ul. Kochanowskiego 62.
Telefon 49-69.
1615

Specjalista chorób wener., skórnych i kosmet.
Dr. Henryk ROSMARIN
LWÓW, ul. Wałowa 11-a. Tel. 38-11.
1589

B. lekarz szpitali lwowskich i kliniki dermatolog. we Wiedniu
Dr. M. SCHEER
Choroby wener., skórne, kosmetyka i poradnictwo przedślubne.
Ordynuje od 8—1 i 3—7.
LWÓW, ul. Skarbkowska 4 drugie wejście Łukasińskiego 4.
Telefon 75-65.
1586

Asystent Państw. Szpitala Powsz. we Lwowie Dr. Fryderyk SCHNEK
specjalista chorób kobiec. i położnik
ordynuje LWÓW, nl. Sykstuska 14.
Telefon 8-12. 400

Prymarjusz
Dr. A. SCHWARZ
Choroby skóry, weneryczne, kosmetyka lekarska
LWÓW, Słowackiego 4, naprzeciw gł. poczty.
Telefon 16-61.
1588

Dr. U. Med. JAN SOSIN
St. Asystent U. J. K.
LWÓW, nl. Hermana 17. Telefon 35-97
ord. w chor. wewn. i diagnostyce rentgenologicznej od 3—5. 1584

Wszech Nauk Lekarskich
Dr. O. SPRECHER
Specjalista chorób kobiecych i akuszer
LWÓW, Jagiellońska 8. Telefon 117-40.
1510

Dr. MAKSYMILJAN UNGAR
specjalista chorób wewnętrznych
LWÓW, pl. Halicki 12. Telefon 96-58.
576

Dr. EDGAR ZWILLING
w chor. kobiecych i położnictwie
LWÓW, ul. Brajerowska 7, I p.
Telefon 49-35 — ord. od 3—5.
1592

Dr. HENRYK BERGRÜN, lekarz powiat.
ŚNIATYN.
273

JANKOWSKA-LIFSCHES
lekarz dentysta
ŚNIATYN.
534

Lekarz dentysta
Dr. EUGENJA BERLER-KOHN
ŚNIATYN.
274

P. KURLANDSKA-FRUCHTER
lekarz dentysta
ŚNIATYN.
533

Dr. MARJAN DOŁYŃSKI
chirurg i choroby kobiece
ZALESZCZYKI, Sobieskiego 21.
1823

Linoleum

Najtańsze źródło zakupu. Linoleum, ceraty, dywany, kapy, chodniki itp.
M. HALPERN
KRAKÓW, Poselska 18 róg Grodzkiej 38.
Telefon 116-79.
512

Listwy do ram

FABRYKA LISTEW NA RAMY i DO TAPET
W. ZŁOTNICKI i Ska
WARSZAWA, nl. Żelazna 69-a.
Telefon 5-44-85.
Przedstawiciel: Józef DORNBERG
LWÓW, Piekarska 6.
1964

Litografja

LITOGRAFJA
i fabryka pudelek, kartonaży oraz torb reklamowych.
Właściciel HEITLER
KRAKÓW XXII, Długosza 8.
Telefon 143-54.
63

„UNJA"
Kliszarnia i Litografja
LWÓW, ul. Miłkowskiego 5.
Telefon 92-97.
799

Liturgiczne artyk.

B. KÄFER
Fabryczny skład wszelkich materjałów, brokatów oraz tkanin jedwabnych i wełnianych, jakoteż szarf i wstążek różnego rodzaju
KRAKÓW, ul. Starowiślna 50.
Telefon 161-59.
159

WŁADYSŁAW Z. ROGALSKI
Pracownia Artystyczna Cyzelersko - Srebrnicza
KRAKÓW, ul. Szczepańska 5.
Telefon 181-38. 207

LNIANE WYROBY

FABRYKA WYROBÓW LNIANYCH
„L E W L E N"
w CZĘSTOCHOWIE
Przechodnia 9-13.
154

Lody jadalne

Znana z dobroci Wytwórnia Lodów
„R U M B A"
LWÓW, Słoneczna 1.
1028

„RUMBA" — Wytwórnia lodów
LWÓW, Żółkiewska 11-a.
1250

Specjalne włoskie lody
Gelaterja Veneziana
LUIGI OLIVO
LWÓW, Kopernika 9 i Chorążczyzny 6.
1352

Lód sztuczny

Lód Sztuczny
z wody baktrjologicznie czystej dostarcza
MIEJSKA FABRYKA LODU
LWÓW
Telefon Nr. 23-58.
461

Lustra

Fabryka luster i szlifiernia szkła
M. B Y K
LWÓW, ul. Jagiellońska 24.
Telefon 52-57.
1842

A R N O L D S E L L E R
wytwórnia luster i splamione lustra odnawia się.
LWÓW, Janowska 6.
1761

Łaźnie

Centralna Łaźnia Parowa i Łazienki
LWÓW, przy ul. Kotlarskiej 6.
Parnie dla kobiet i parnie dla mężczyzn otwarte codziennie od 6-tej rano. Szatnie i wszystkie ubikacje centralnie ogrzewane. Ciepłe i zimne natryski w obu oddziałach. Ceny w abonamencie zniżone.
220

KALISMAN — Rzymska Łaźnia
LWÓW, Żółkiewska 40. Telefon 29-92.
538

ŁAŹNIA TURECKA
LWÓW, ul. Szpitalna 11.
Telefon 9-71.
844

Łoju topiarnie

Topialnia Łoju Surowego
Lwów
Rzeźnia Miejska.
1491

Łóżka

Łóżka metalowe
Wkłady druciane
Tapczany najnowsze
Fabryka ZAKS
Lwów, Lindego 6 — Telef. 79-99
243

Łuszczarnie

„AGRICOLA"
PIERWSZA PODOLSKA KRUPIARNIA PAROWA
TARNOPOL, Fedkowicza 9.
Rok założenia 1905.
Adres telegr.: Agricola, Tarnopol.
Telefon 265.
1704

Łyżki-fabr.

„U N I O N"
Fabryka łyżek i wyrobów metal.
Spół. z ogr. odpow.
KRAKÓW, Płaszowska 45.
Telefon 157-40.
35

M

Maklerstwo

„GDYNIKA"
Maklerzy Ubezpieczeń Morskich
Ska z ogr. odp.
Insurance Brokers Ltd.
GDYNIA — telefon 19-37.
WARSZAWA — telefon 605-93.
GDAŃSK — telefon 233-71.
1954

Malarze

RUDOLF OLSZOWSKI
Biała - Bielsko
Fabryka Szablonów Malarskich.
184

BOJKO FRANCISZEK
wykon. pracę w miejscu i na prowincji.
LWÓW, Akademicka 23.
1242

Dr. M. FISCHBACH
Fabryka szablonów malarskich
LWÓW, 3 Maja 10.
1249

MAURYCY HÄCKER
PRZEDSIĘBIORSTWO
MALARSKO-LAKIERNICZE
LWÓW, ul. Zielona 4.
Telefon 26-50.
1766

M. REWUCKI i Syn
Zakład Malarsko-Lakierniczy
LWÓW, ul. Wyspiańskiego 8. Tel. 48-55.
1325

Fabryka malarskich deseni
R. Stefanowicza i M. Petkowicza
LWÓW, Nabielaka boczna 37-a.
Telefon 85-39.
617

MARJAN SZPETKOWSKI
malarz dekoracyjny i lakiernik
we LWOWIE
ul. Na Blonie 2.
1002

Marmury

Fabryka wyrobów z marmuru
B. KRÓLIK — LWÓW, ul. Bema 1.
Biuro: ul. Goldmanna 8. Telefon 32-59.
620

Masarskie wyr.

SPÓŁKA DZIERŻAWNA
FABRYKI BEKONÓW
K. BAKALARZ — JAROSŁAW
poleca znakomite konserwy mięsne i wędliny. Wysyłka paczkami żywnościowemi.
328

J E L
HURTOWNIA JELIT
Spół. z ogr. odp.
KRAKÓW, Szlak 14.
108

Wytwórnia wędlin krakowskich
MICHAŁA ANDREASIKA
LWÓW, ul. Zyblikiewicza 35. Tel. 4-50.
805

ANDRZEJ BURACZYŃSKI
LWÓW, L. Sapiehy 75. Gródecka 10.
885

WYTWÓRNIA WĘDLIN
JAN COMI
LWÓW, ul. Łyczakowska 15.
Telefon 26-50
i Gródecka 3. Telefon 85-49.
887

Wytwórnia Wędlin, Fr. DĄBEK
LWÓW, Żółkiewska 141. Tel. 56-66.
625

WYTWÓRNIA WĘDLIN
Fr. ICHNIOWSKI
LWÓW, ul. Zimorowicza 1.
Telefon 26-38.
584

Wytwórnia Wędlin i Sprzedaż Mięsa
JAN JAKÓBCZYŃSKI
LWÓW, ul. Bilińskich 14.
Telefon 92-71.
Sklep: ul. Kopernika 43. Tel. 69-67.
1645

Wytwórnia wędlin
ZBIGNIEWA KONOPACKIEGO
LWÓW, św. Marcina 25. Tel. 58-19.
Sklep: Lwów, Halicka 18. Tel. 57-57.
785

WYTWÓRNIA WĘDLIN
JÓZEFA KOTOWICZA
LWÓW, ul. Żółkiewska 119.
Telefon 64-72.
Sklep: Rynek 20. Telefon 63-34.
586

Wędliniarnia i wyrąb mięsa
MICHAŁ KRANZ
LWÓW, Krakowska 14 róg Ormiańskiej
Telefon 55-10.
1576

„WIKTORJA"
maszyny i przyb. rzeźniczo-masarskie
I. KRIEGERA
LWÓW, ul. Szajnochy 2. Tel. 19-33.
1607

Wytwórnia Wędlin Michał NANOWSKI
LWÓW, Żółkiewska 72. Telefon 12-85.
585

MICHAŁA PANASA Wędliniarnia
LWÓW, Lwowskich Dzieci 40. Tel. 62-96.
783

Wędliniarnia i Wyrąb Mięsa
TEODOR PIAWKA
Sklepy:
LWÓW, ul. Rnska 16. Tel. 59-74.
Łyczakowska 97. Telefon 80-76.
748

JÓZEF PILCH, Skład Wędlin
LWÓW, ul. Kazimierzowska 39.
Telefon 37-35.
804

WĘDLINIARNIA
WŁADYSŁAWA PUŻYŃSKIEGO
LWÓW, ul. Gródecka 30.
1408

W A L K Ó W J A N
LWÓW, Lwowska 65.
1175

Higjeniczna Wytwórnia Wędlin
MIKOŁAJ WOŁĄTKOWSKI
w STANISŁAWOWIE.
646

Czysto wieprzowe
Hurtownie **WĘDLINY** Detalicznie
znane z jakości
Hurtownie **SŁONINĘ** Detalicznie
i
Hurtownie **SMALEC** Detalicznie
poleca 1331
I. HYGIENICZNA
ELEKTRYCZNA FABRYKA
MICHAŁA WOJCIECHOWSKIEGO
LWÓW
Fabryka: ul. Torosiewicza 5. Tel. 21-66.
Sklepy:
ul. Słodowa 3a. — Telefon 21-65
ul. Zyblikiewicza 2. — Telefon 21-64
ul. Bilczewskiego 8. — Telefon 17-58

Feiwisch Hersch Pelz
HYGJENICZNA WYTWÓRNIA
WĘDLIN KOSZERNYCH
Tarnopol, ul. Ruska 4 i 14.
1713

„P O D O L E"
TARNOPOL, Rynek 12. Telefon 29.
1693

Maszyny biur.

Maszyna do liczenia
Sundstrand, Original-Oldhner
reprezentacja:
GROSS i MARGULIES
LWÓW, ul. Kopernika 9. Tel. 5-02.
668

Maszyny do fabr. czekol.

Bracia Bühler
Ska z ogr. odp.
Warszawa, św. Krzyska 25.
1924

Maszyny do fabr. farb

Bracia Bühler
Ska z ogr. odp.
Warszawa, ul. św. Krzyska 25.
1924

Maszyny do pisania

DOM HANDLOWY
The K R I S C H E R
KRAKÓW. Florjańska 9.
Największy wybór maszyn do szycia, rowerów. gramofonów. płyt i wózków.
168

Okazyjnie maszyny do pisania największy wybór, najniższe ceny
MAX LÖWENSTEIN
KRAKÓW, Zwierzyniecka 11.
Telefon 162-50.
681

MASZYNOTYP — LWÓW
Podlewskiego 2. Telefon 97-79.
459

UNDERWOOD
reprezentacja:
GROSS i MARGULIES
LWÓW, ul. Kopernika 9.
Telefon 5-02.
663

J U L J A N Ł O M A G A
LWÓW, Wałowa 11. Telefon 28-70.
396

HENRYK MELLER
Skład maszyn do pisania
LWÓW, pl. Smolki 1. Telefon 5-40.
775

MASZYNY DO PISANIA biurowe i podróżne (Portable),
do rachowania — także piszące do dodawania — frankowania i powielania (nowe i okazyjne), oraz przybory do tychże. — Uczelnia i Biuro przepisywania pism na maszynie. Warstat naprawy i konserw. wszelkich maszyn biurowych
EMIL URICH
ajentura polskich maszyn do pisania
EFKA — LWÓW, 3-go Maja 7.
Telefon 5-05.
628

Maszyny roln.

K. WOLKOWICZ
CZORTKÓW. Telefon 93.
Biuro sprzedaży kamieni, maszyn młyńskich, pasów, gazy i innych artykułów młynarskich.
1810

Pierwsza Polska Fabryka
Maszyn Rolniczych
„Aggromechanika"
KRAKÓW, ul. św. Filipa 13.
Telefon 107-86.
524

FREMA
LWÓW, Gródecka 10. Tel. 36-97.
Obrabiarki i narzędzia do drzewa i metali.
407

Małopolski Związek Rolników
Spółdz. z ogr. odp.
LWÓW, Kościuszki 2. Tel. 47-88.
1172

„AGRARIA"

Adam Kamiński

MASZYNY i NARZĘDZIA ROLNICZE

L W Ó W

ul. Gródecka L. 25.

Telefon 3-89.
P. K. O. Warszawa Nr. 141.528.
Adr. telegr.: „Agraria" Lwów.

REPREZENTACJE:

„U N I I"

Zjednoczonych fabryk maszyn dawniej

A. Ventzki, Grudziądz.

Szwedzkiej fabryki wirówek

„A L F A - L A V A L"

Przybory i naczynia mleczarskie. Części zapasowe.

1198

Siewniki, żniwiarki wiązołki

CZECHOSŁOWACKA SP. AKC.

Złączone fabryki maszyn rolniczych

FR. MELICHAR-UMRATH i SP.

MOLITOR — Spka Akc.
Fabryka Maszyn
LWÓW, Boimów 3. Telefon 148.
KRAKÓW, Wawrzyńca 26.
Telefon 131-48.

Buduje i rekonstruuje motory spalinowe, maszyny rolnicze parowe, młocarnie i aparaty gorzelnicze.

199

Fabryka maszyn rolniczych „V I S" w STANISŁAWOWIE, K. Jadwigi 18.

1467

Maszyny do szycia

CENTRALA MASZYN
KRAKÓW, Dietla 109. Tel. 147-85.

949

J U L J A N Ł O M A G A
LWÓW, Wałowa 11. Tel. 28-70.

396

H. MARIENSTRAUS — skład i warsztat reperacyjny maszyn i rowerów
LWÓW, ul. Bernsteina 1.

819

„P O L N A"
fabryka maszyn i odlewnia żelaza
JOACHIM KLAGSBALD
PRZEMYŚL, Zyblikiewicza 9.
Telefon 362.

Maszyny rolnicze, maszyny do szycia. Odlewy handlowe.

1655

Maszyny przem.

„MOLITOR"

SPÓŁKA AKC.

Fabryka Maszyn

LWÓW, BOIMÓW 3.

Telefon 148.

KRAKÓW, WAWRZYŃCA 26.

Telefon 131-48.

Buduje i rekonstruuje maszyny młyńskie, gospodarcze i handlowe.

199

PRASKA FABRYKA MASZYN I PIECÓW PIEKARSKICH
Przedstawicielstwo
Piece parowe i wszelkie maszyny piekarskie.

Paleniska poddmuchowe, na opalanie pieców parowych i kanałowych miałem węglowym.

KRAKÓW, ul. J. Sarego 24.
Telefon 172-40.

126

Biuro techniczne
Inż. JÓZEF WEINGRÜN
KRAKÓW, Pl. Groble 19.
Telefon 121-45.

712

Dom handlowy i techniczny

„PILOT"

Spółka z ogr. por.

Lwów
ul. Batorego 4.
Telefon 1-79.

Maszyny dla wszelkich celów przemysłowych.

433

Towarzystwo dla budowy maszyn
Sp. z ogr. odpow.
LWÓW, ul. Janowska 134.

496

Galicyjska Fabryka Narzędzi Wiertniczych

Perknis, Mac'intosch &

ZDANOWICZ

S-ka z o. p.

S T R Y J

Telef. Nr. 12.

1792

Materjały sztuczne

»CELORYT«

Wyroby z materjałów sztucznych

Biała k. Bielska

ulica Piłsudskiego L. 2.

Wyroby z mas plastycznych w zakres wchodzące dla kosmetyki, galanterji, elektro- i radjotechniki, artykuły formowe czysto białe i kolorowe etc.
Okucia meblowe i budowlane.

192

Mąka

HERSCH HARZ i Ska
NADWÓRNA. — Telefon 25.

2050

PRZEMYSŁ MĄCZNY
Ska z ogr. odp.
w PRZEMYŚLU
Rabina Meiselsa 5. Telefon 384.

1659

Meble i materj. meblowe

„CELORYT"

Wyroby z materjałów sztucznych

Biała k. Bielska, ul. Piłsudskiego 2.

Wyroby z mas plastycznych w zakres wchodzące dla kosmetyki, galanterji, elektro- i radjotechniki, artykuły formowe czysto białe i kolorowe etc. etc.
Okucia meblowe i budowlane.

192

Fabryka mebli giętych
SCHRONISKO UBOGICH
BRATA ALBERTA
KRAKÓW, Krakowska 43.
Telefon 132-13.

200

MEBLE
solidne wykonanie, poleca firma

Józef Blühbaum

Kraków

św. Gertrudy 12.

Ceny przystępne.

P. P. Oficerowie i urzędnicy państwowi korzystają z ulg.

385

Wytwórnia mebli metalowych

„MARS"

BRACIA TARABOWIE
Ska z ogr. odp.
KRAKÓW, ul. Składowa 22.
Telefon 149-60.

Urządzenia dla klinik, szpitali, gabinetów lekarskich, meble z żelaza, mosiądzu i niklu.

951

S. H. BRÜCK i M. GRÜNER
skład mebli stylowych
LWÓW, ul. Trybunalska 16.
Telefon 21-76.

1112

BUCHHOLZ SZYMON
wytwórnia łóżek żelaznych i wkładów drucianych.
LWÓW, plac Zbożowy 3.

1319

DOM SZTUKI

LWÓW, FREDRY 1. TEL. 84-78.

Okazje:
MEBLE nowoczesne i antyczne. Dywany perskie. Obrazy.
Projektowanie wnętrz. — Własna pracownia stolarska i tapicerska.

397

Skład Mebli „DOROTEUM"
LWÓW, ul. Leona Sapiehy 34.
Telefon 15-01.

772

WYTWÓRNIA MEBLI
J Ó Z E F G R A B
LWÓW, ul. Wąska 3.

1219

KLEBAN EDWARD
LWÓW-Zniesienie, ul. Jasna 22.
Sklep: Czarneckiego 2.

1381

GIĘTE, BIUROWE, OGRODOWE
A. KONIEWICZ i SYN
LWÓW, ul. Batorego 12 i 14. Tel. 76-00.

401

Wytwórnia mebli stylowych
MARJANA
HERODLA

Lwów, ul. Łyczakowska 98 a.

wykonuje wszelkie roboty w zakres rzeźbiarstwa, stolarstwa i tapicerstwa wchodzące.

2062

T. KYSIAK i Synowie
LWÓW, pl. Smolki 4. Telefon 40-09.

1195

H. MODLINGER — Skład Mebli
LWÓW, Ormiańska i Dom Narodny.

631

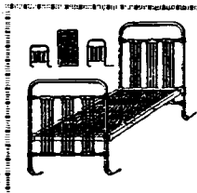

J. Procko i Syn

Fabryka Mebli żelaznych

Lwów, Tercjarska 10. Tel. 15-88.

1438

SKŁAD MEBLI
I. S I W E K
LWÓW, Wałowa 11-a.

Posiada na składzie meble od najtańszych do najwykwintniejszych!
Wielki wybór tapczanów.

1872

MEBLE

Sypialnie, jadalnie, urządzenia kuchenne, łóżka metalowe, łóżeczka dziecinne, tapczany, otomany, materace włosienne poleca najtaniej

MAGAZYN MEBLI

STEIL i S-ka

Lwów, Kazimierzowska 28.

TELEFON 64-13.

Towar doborowy.
Dogodne warunki.

Za okazaniem książeczki urzędniczej 5% rabatu.

1843

WYTWÓRNIA
MEBLI METALOWYCH
JAN WOZACZYŃSKI
LWÓW, pl. Bernardyński 15.
1411

PFEFFERKORN OTTO
fabryka mebli art. Bydgoszcz.
Filja: WARSZAWA, Bielańska 4.
Telefon 688-72.
2000

Metal. wyroby

S. OSTTUK i HÜBLER
warsztat mechaniczny
KOŁOMYJA, Sobieskiego 22.
1416

„REFLEX"
Towarzystwo Przemysłu Metalowego
Sp. z ogr. odp.
Kraków, Sołtyka 19.
Telefon 176-77.
Wyrabia:
PLOMBY stalowe w różnych wielkościach do worków, paczek itp.
GABLOTKI bufetowe.
LODOWNIE restauracyjne i domowe.
94

Fabryka Wyrobów Metalowych
THORN BRACIA
KRAKÓW-Podgórze, Krasickiego 18.
28

Fr. CHLADEK, Skład wyrobów żelaznych, metalowych i naczyń kuchennych
LWÓW, Rynek 45. Telefon 43-03.
1025

Odlewnia Metali EUSTACHY CYBRUCH
LWÓW, Marcina 39. Telefon 93-48.
1074

Mechaniczne Warsztaty Maszynowe
Inż. TADEUSZA DELEBIŃSKIEGO
LWÓW, Zielona 45. Telefon 86-32.
1306

WIKTOR EMROCH
Artykuły techniczne i narzędzia
LWÓW, ul. Gródecka 1.
Telefon 19-32.
349

PRACOWNIA BRONZOWNICZA
WYROBÓW KOŚCIELNYCH
I GALANTERYJNYCH
STEFAN FEDYŃSKI
LWÓW, Rynek 9.
1748

Fabryka Wyrobów Metalowych
„Sztancmet" S. A.
w Warszawie.
Przedstawiciel:
D. FRÄNKEL
Lwów, ul. Karna 2.

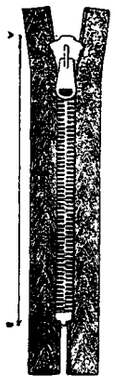

Dział galanteryjny:
Zamki błyskawiczne I. gat. marki „Omega" II. gat. marki „Beta", — sprzączki krawieckie, sprzączki do pasków etc.

Dział szewski:
Kapcle w różnych wielkościach, łyżki do mesztów, sprzączki polerowane, niklowane lub mosiężne i t. d.

Dział gorseciarski:
Płytki gumowe, regulatory, przybory do podwiązek i do szelek.
934

„METAL"
LWÓW, ul. Boimów 34. Tel. 49-19.
Handel metali, blachy miedziane, mosiężne, alpakowe, aluminiowe, cynkowe i olowiane.
1174

„METALOTECHNIKA"
LWÓW, Kochanowskiego 7.
Klamki do drzwi i okien.
000

WYROBY METALOWE
LWÓW, ul. Skarbkowska 35.
1091

Wytwórnia artykułów precyzyjno-metalowych
K. KOENIGIL
LWÓW, ul. Głęboka 8.
Telefon 73-63.
945

Odlewnia wszelkich metali
RUDOLF KUSZLAK
LWÓW
UL. LWOWSKICH DZIECI Nr. 56.
1390

Wilhelm
Nefroufal
wytwórnia metalowa
LWÓW
ul. Blacharska 1.
1402

„POLSTAL"
Towary żelazne i narzędzia
właśc. Jan Dmytruk
LWÓW, Lindego 9.
351

Wyroby metalowe i niklowane
ROMANÓW WŁADYSŁAW
LWÓW, ul. Piekarska 16.

Warsztaty mechaniczne
W. SZPILKA i Ska
LWÓW, ul. Panieńska 31,
zł. Wilczków 2.
1116

Przemysł niciany i metalowy
W. i M. STRUM
LWÓW, Boimów 9. Telefon 28-96.
1753

PIERWSZA WALCOWNIA FOLJI ALUMINIOWEJ
„TANTAL"
LWÓW, Łyczakowska 108.
Telefon 4-77.
2033

TECHNIS — Goldenberg Leon
LWÓW, Boimów 40. Telefon 107-07.
936

Skład narzędzi technicznych i artykułów gospodarczych
HENRYK WERNER
LWÓW, ul. Kopernika 12.
Telefon 70-50.
261

Fabryka Wyrobów Metalowych
M. Kühla S-wie
w Sokalu wojew. lwowskie.
Specjalność:
Plomby stalowo-blaszane
do zabezpieczenia wszelkiego rodzaju przesyłek pocztowych i kolejowych.
921

Fabryka Galanterji Metalowej
»GALMET«
Sosnowiec, Przejazd 3. Tel. 5-46
Emaljowane odznaki klubowe, plakietki i gwoździe do sztandarów.
229

Fabryka wyrobów metalowych
A. EILSTEIN
WARSZAWA, ul. Pawia 42.
Telefon 12-08-29.
1981

D/H A. GEPNER
Warszawa, ul. Grzybowska 27.
Tel. 655-25 i 690-27.
Blacha cynkowa i pocynkowana, mosiądz, miedź, aluminjum, ołów i t. p. w surowcach i półfabrykatach.
1928

Metale i półfabrykaty
z mosiądzu, miedzi, aluminjum i t. d. w postaci: blach, prętów, drutów, rur, profilów itd. Cyna. Ołów. Aluminjum hutn. i t. d.
Zakup odpadków metali półszlachetnych
Ch. Grün i Synowie
Warszawa, Zamenhofa 5.
Tel.: 12-17-34, 12-17-64 i 11-89-64.
1993

Miód i soki

WYTWÓRNIA MIODU
„KOŚCIUSZKO"
Założona w r. 1848. — Tel. 120-73.
KRAKÓW XXII.
Znakomite miody flaszkowe i beczkowe.
29

MIODOSYTNIA — Hurtowny skład win i wytwórnia wosku pszczelnego
MECHLA LÖWA
Zniesienie koło LWOWA.
Stacja kolej. Lwów-Podzamcze.
Telefon 15-54.
484

„PSZCZOŁA"
Spółdzielnia Pszczelarzy
LWÓW, Kopernika 18. Tel. 80-69
posiada na składzie:
miód pszczeli, narzędzia pasieczne. podręczniki, miód pitny, wyrabia węzę.
1400

„RÓJ"
Krajowe Zjednoczenie Pszczelnicze
Koop. z ogr. por.
LWÓW.
Do nabycia różne gatunki miodów, sztuczną węzę i przyb. pszczelnicze.
1627

Mleczarstwo

Mleczarnia Władysławy HANSA
KRAKÓW, Lubicz 40. Tel. 124-90.
Poleca: Mleko pełno tłuste z dostawą do domu, jakoteż śmietanę, krem. masło deserowe i dworskie, oraz sery krajowe.
3 Pie

Mleczarnia Związkowa „HYGJENA"
KRAKÓW, Szczepańska 4.
103

Zw. Produc. Nabiału
„ALFA"
Sp. z o. o.
LWÓW, pl. Bilczewskiego 6.
Telefon 78-28.
Hurt — Detal.
915

MAŁOPOLSKI
ZWIĄZEK MLECZARSKI
Spółdz. z o. o.
LWÓW, ul. 29 Listopada 21.
Telefon 19-51.
602

MLEKO
spasteryzowane
od
krów
wolnych
od
gruźlicy
461
dostarcza
MLECZARNIA MIEJSKA
LWÓW
TELEFON 23-96.

»CHUWERT«
Serownia i Mleczarnia
CH. WERTMAN
LWÓW
ul. Pilnikarska L. 6a.
TELEFON 90-10.
1186

Warszawskie Laboratorjum Przetworów Mlecznych
St. GIERZYŃSKI
WARSZAWA, ul. Pierackiego 18.
1996

L. KASIŃSKI
dawniej K. Życki
Warszawa, Szpitalna 6.
Telefon 630-68.
Filja: ul. Krucza 42.
Telefon 840-42.
KEFIR, JOGURT, ŚMIETANKA, MLEKO.
1936

Młynarstwo

PIERWSZY MŁYN MOTOROWY
w BUSKU
st. kol. Krasne. — Telefon 17.
1779

WYTWÓRNIA WSZELKIEGO RODZAJU KASZ — jak: perłowe, hreczane, krakowskie, jaglane, jęczmienne i grochy łuszczone.

Łuszczarnie parowe
Jedlin S. A.
LWÓW
UL. JANOWSKA 115.
TELEFON 13-94.
858

LEON ADLERSBERG
w ZBOISKACH Nr. 251.
1775

Nowe Młyny i Łnszczarnie Dzierżawca
I. HANDELSMAN
LWÓW — Persenkówka.
1771

Sztuczny Młyn Walcowy
JAKÓB LASZCZOWER
w Czortkowie
Telef. 95, 107.
1809

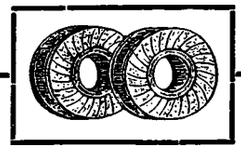

WYRÓB SZTUCZNYCH KAMIENI MŁYŃSKICH i SZMERGLOWANIE ŁUSZCZAREK
Jakób Milman
TARNOPOL, Pilsudskiego 17.
Adres telegr.:
Milman Tarnopol Piłsudskiego.
Skład materjałów do wyrobu kamieni młyńskich, szmerglowania łuszczarek, gazy szwajcarskiej, drzewa korkowego i wszelkich artykułów techniczno-młyńskich.
1699

Inż. KLEMENS POKORNY i Ska
LWÓW, ul. Kościuszki 18. Tel. 28-40.
1552

PRZEMYSŁ MĄCZNY, Sp. z ogr. odp.
w PRZEMYŚLU.
714

Młyn SEIBALDA
STANISŁAWÓW. Telefon 260.
673

Bracia RIESENBERG — młyn parowy
ŚNIATYN — Mikulińce.
270

STÖCKLOWIE i HIRSCHBERG
automatyczny młyn walcowy
TARNOPOL.
1718

Młyn Gospodarczy KAROL FUCHS
ZARULE.
1784

SALOMON RITTER
ZŁOCZÓW, Młynarska 8.
1785

Modniarstwo

SALON MÓD
„ANTONINA"
LWÓW, SIENKIEWICZA 1.
Gmach Hotelu George'a.
•
Poleca eleganckie modele kapeluszy damskich oraz przyjmuje wszelkie zamówienia w zakres modniarstwa wchodzące.
1218

SALON MÓD
„MARINO"
LWÓW, pasaż Mikolascha
■■■
poleca wielki wybór kapeluszy damskich w najnowszych fasonach po cenach niskich. Przyjmuje wszelką garderobę do chemicznego czyszczenia, jak również prania bielizny i kolnierzy. Wykonanie szybkie i solidne!
907

J. OBERWALDER i Ska
Fabryka kapeluszy
LWÓW, Legjonów 5.
1371

Motocykle

„AUTOSPORT"
LWÓW, Słowackiego 2. Telefon 38-16.
1240

Motory

Biuro Techniczne
O. KITTLER
LWÓW, Kopernika 54. Tel. 7-63
poleca przebudowę i naprawę silników spalinowych.
942

DEUTZ-HUMBOLDT
Zast. Inż. A. SCHACHERL
LWÓW, ROMANOWICZA 1
dostarcza:
Motory
benzynowe, naftowe, gazowe i
Diesla Deutz'a
jakoteż
urządzenie kopalń węgla, fabryk gipsu i cementu, sortowanie mokre i suche magnetyczne i mechaniczne dla węgla, rudy i minerałów, Kotły parowe, Konstrukcje stalowe etc., według systemu fabr.
Humboldt.
468

Muchołapki

Muchołapki „MORPHIT"
poleca po cenach konkurencyjnych
HENRYK DUMAST
KRAKÓW XXII, ul. Smolki 11.
68

Musztarda

MIKA — wytwórnia musztardy
LWÓW, Gródecka 121. Tel. 95-50.
446

Muzyka

Wytwórnia Instrumentów Muzycznych
STEFAN MALKO
w CZĘSTOCHOWIE,
ul. Pilsudskiego 13/15.
153

Hurt i Detal
1) ROWERY francusko-angielskie — krajowe.
2) MOTOCYKLE „PUCH".
3) Muzyczne INSTRUMENTY smyczkowe, dęte i jazband.
4) GRAMOFONY i płyty.
5) Artykuły sportowe — łyżwy, narty, tenis i t. d.
6) LATARKI elektryczne i baterje
7) ARTYKUŁY radjowe
ORAZ WSZELKIE PRZYBORY
LEOPOLD HUTTERER
Składy:
Lwów, Sykstuska 19
Kraków, Grodzka 43
Przemyśl, Mickiewicza 2
Drohobycz, Piłsndskiego 9
Rzeszów, 3 Maja 17
Nowy Sącz, Jagiellońska 7
Myslowice, Pszczyńska 17.
Marka ochronna „LEHUDA".
39

Instrumenty i przybory muzyczne, gramofony i płyty oraz artykuły sportowe
Firma „LIRAPHON"
LWÓW, Sykstuska 6. Tel. 35-07.
J. HECHT
LWÓW, Gródecka 59a.
Telefon 33-31.
493

Mydło

D. CZWIKLITZER
Parowa fabryka mydła
3153 Kr.
Katowice
D. CZWIKLITZER
Parowa Fabryka Mydła
w KATOWICACH.
Skład Fabryczny
KRAKÓW, ul. Wielopole 13.
Telefon 156-81.
286

HERMAN FRÖHLICH
Fabryka mydła i sody krystalicznej
LWÓW-Zamarstynów,
ul. Króla Jana III 11-a. Tel. 16-66.
1589

FABRYKA WYROBÓW KOSMETYCZNYCH
Jan Ihnatowicz
LWÓW
SYKSTUSKA L. 25.
TELEFON NR. 2-54.
316

Największa Fabryka Mydła w Polsce:

PRZEMYSŁ TŁUSZCZOWY

Schicht-Lever

S. A.

WARSZAWA
NOWY ZJAZD 1.

Przedstawicielstwa:

BIELSKO
BYDGOSZCZ
GDYNIA
GRUDZIĄDZ
INOWROCŁAW
KATOWICE
KOŁOMYJA
KRAKÓW
LWÓW
ŁÓDŹ
NOWY SĄCZ
POZNAŃ
PRZEMYŚL
RZESZÓW
STANISŁAWÓW
STRYJ
TARNOPOL
TORUŃ

1938

Fabryka mydła toaletowego i perfumerji
„JUNO"
Spółka Akcyjna
LWÓW, ul. Panieńska 8.

Fabryka Mydła i Świec
H. Nagelberga i A. Fleischera
LWÓW, ul. Weteranów 6.

768

FABRYKA MYDŁA
Ch. Roth
składnica
specjalność:
mydło „GRUTZ" z Lwami
Lwów, pl. Gołuchowskich 15.
Telefon Nr. 13-93.

WASZE OCZKO
LWÓW, ul. Halicka 1.

537

Fabryka Mydła Regera
KAROL SANDER
POZNAŃ, ul. Sew. Mielżyńskiego 4.

1874

BRACIA M. i S. STOK
Parowa Fabryka Mydła i Świec
WARSZAWA, Leszno 102.
Telefon 612-66.

1963

N

Nabiał

Zjednoczone Żyd. Związki Mleczarskie i Rolnicze „CHEMA", Spółdz. z ogr. odpow. we LWOWIE. Centralne Biuro: Pasaż Hausmana 1. Tel. 83-33. Hurt.: Rynek 8. Telefon 83-07.

2079

Krajowy Związek Mleczarski
MASŁOSOJUZ
LWÓW, ul. Bartosza Głowackiego 23.

1467

Nafta

„DETEHA"
Skład techniczny
Spitzman i Rothenberg
KOPALNIE NAFTY
„PONTRESINA", „Fotogen", MONTE-CARLO
TADZIO i TRYSKAJ
BORYSŁAW

528

PRODUKTY NAFTOWE
M. BEGLEITER
Ska z ogr. odp.
KRAKÓW, A. Potockiego 1.

128

S. A. „GAZOLINA"
Lwów
ul. Leona Sapiehy 3.
Tel. 32-80, 79-40, 88-89.
Benzyna, olcje.
Płynny gaz ziemny „Gazol".

1730

Krajowe Tow. naftowe
Lwów
Akademicka 17.
Telefon 5-46.

887

„MAŁOPOLSKA"
Grup. Franc. Tow. Naftow.
Centrala
LWÓW, pl. Marjacki 8. Tel. 99-20.

214

POLSKO-WŁOSKA
S. A.
dla przemysłu naft.
„BONARIVA"
we Lwowie
ul. Rutowskiego 1.

NADWÓRNIAŃSKA
FABRYKA NAFTY
i PARAFINY

Spółka z ograniczoną odpowiedzialnością

LWÓW
ul. Rutowskiego 1.

729

Rozlewnia i sprzedaż olejów mineralnych
„MINERALJA"
LWÓW-Zamarstynów, Wąska 8-10.
Telefon 80-45.

1432

POLSKI EKSPORT NAFTOWY
LWÓW
Pl. Marjacki 6.

1152

Tow. Handlowe Przemysłu Naftowego
Sp. z ogr. odp.
Eksport Parafiny.
Lwów
ul. Kościuszki 7.
Adres telegr.: Rafolmin.

1573

Nasiona

Skład Nasion
Edmund Mautner
Kraków
Smolki 11.

975

„NASIONA, ROŚLINY"
Spółdz. odp. udz.
Kier. Dr. Z. BACH
LWÓW, Rynek 29 (także Rutowskiego 12 brama przechodnia Andriolego). Telefon 67-32.

1746

Małopolski Związek Rolników
Spółdz. z ogr. odp.
LWÓW, Kościuszki 2. Tel. 47-88.

1172

ANDRZEJ SZLEZAK
skład nasion E. Freegego
LWÓW, Trybunalska 3.
Telefon 55-70.

588

A. BRETTLER, handel nasion i fasoli
ŚNIATYN.

279

Hodowle i Składy Nasion
C. ULRICH
Warszawa — ul. Ceglana 11
polecają
NASIONA
warzywne, kwiatowe, pastewne, rolne
pierwszorzędnej jakości.
Cenniki na żądanie.

1975

Nauka

ZGROMADZENIE P. P. PREZENTEK w KRAKOWIE, ul. św. Jana 7.

725

Nawozy szt.

Ch. Purisman
SKŁADY KONSYGNACYJNE
wszelkich nawozów sztucznych i artykułów chemicznych.
Przyjmuje się towary do przechowania.
Lwów, dworzec towarowy tor IV.
Telefon biura 11-69.
Telefon mieszk. 55-12.
Konto czek. P. K. O. Nr. 500-409.

420

Nawozy Sztuczne
i środki przeciw
szkodnikom polnym
dostarcza:
Firma
Józef Karrach
Lwów, ul. Kościuszki 18.
Telefon biura 7-94.
Telefon magazynu 17-54.
Telegramy: Ikarrach Lwów.
Obrót czekowy:
P. K. O. Lwów 500-048.
Konto żyrowe:
Bank Polski Lwów.
Bank Gospodarstwa Kraj. Lwów.
1554

Spółka Akcyjna
EKSPLOATACJI SOLI POTASOWYCH
ZARZĄD:
Lwów, Plac Smolki 5.
KOPALNIE:
w Kałuszu,
Hołyniu
i Stebniku.
465

MAŁOPOLSKI
ZWIĄZEK ROLNIKÓW
Spółdz. z ogr. odp.
LWÓW, Kościuszki 2. Tel. 47-88.
1172

Zjedn. Fabryki Związków Azotowych
w Mościcach i Chorzowie.
189

Nawozy sztuczne „PRODUKT"
Spółka Rolniczo-Handlowa
PRZEMYŚL. Telefon 226.
713

Neonowe reklamy

Krajowy Przemysł
Neonowy
Ska z ogr. odpow.
Warszawa, Ogrodowa 40. Tel. 613-85.
Wytwórnia reklam neonowych.
2032

Nici

Józef Koźma
Fabryka
szpulowania nici
Kraków, Szeroka 10.
48

NAWIJALNIA NICI
I. FLACHS
LWÓW, ul. Glinianska 19.
Telefon 96-12.
762

Mechaniczna Fabrykacja
„DAWOST"
LWÓW, Słowackiego 8. Tel. 23-95.
1759

Nierogacizny handel

Gawlik-Grabski
i S-ka
Dom Komisowy dla Handlu Nierogacizną.
Telefon 165-65.
KRAKÓW, Długa 35.
Adres dla przesyłek:
Gawlik-Grabski Kraków Grzegórzki.
Gawlik-Grabski Centralna Targowica Mysłowice. Telefon 559.
Adres telegraf.:
Gawlik Kraków Długa 35.
81

Noże

Fabryka nożyczek — dawniej EMIL WEISBERGER i Ska — obecnie B. BORNSTEIN — KRAKÓW, Mogilska 86.
38

WALENTY PROKOPOWICZ
Nożownik
LWÓW, ul. Skarbkowska 16.
Telefon 20-61.
895

Pracownia nożowniczo-szlifierska i niklownia
M. SZUBROWSKI
LWÓW, pasaż Hausmana 7
ostrzy różne narzędzia i nikluje wszelkie przedmioty.
1550

Nożyki do golenia

Fabryka ostrzy do golenia
„M A R S"
LWÓW, Kasickich 18.

MONOLIT
1099

Ostrze do golenia „S A K S"
Wieczne pióra S A K S P E N
mydło do golenia i aparaty
Gener. repr. na Polskę
M A R J A N H A H N
KRAKÓW, św. Jana 5.
Telefon 156-67.
76

Fabryka ostrzy do golenia
»RAPID«
Sp. z o. o.
WARSZAWA, Graniczna 9.
Gatunki: „Rapid" i „Polo".
2018

Nuty

G. SEYFARTH poleca swój bogato zaopatrzony MAGAZYN NUT.
LWÓW, Akademicka 6. Tel. 27-67.
1406

Obrazy

SALON SZTUKI POLSKIEJ
LWÓW, Leona Sapiehy 9.
1126

Obuwie

FABRYKA OBUWIA
Bat'a w Chełmku.
Oddz. LWÓW, Legjonów 29.
185

Mechaniczna
Wytwórnia Obuwia
„GLOBUS"
JAN KALINA
KRAKÓW XXII, SZKOLNA 4.
poleca swe krajow. wyrobu obuwie męskie i chłopięce marki Globus-Goodyear Welt w pierwszorzędnym gatunku, trwałe i solidne. — Żądajcie we wszystkich sklepach obuwia marki „Globus".
73

Mechaniczna Fabryka Obuwia
„E M - H A"
KRAKÓW, ul. Kordeckiego 5.
Telefon 160-97. P. K. O. 400.641.
956

»TATRA«
Goodyear-Welt
FABRYKA OBUWIA
J. Poznański
Kraków, ul. Rękawka 32.
Telefon Nr. 178-73.
72

Mechaniczna Wytwórnia Obuwia
„SŁOŃCE"
KRAKÓW-Podgórze, Smolki 11.
67

FABRYKA
OBUWIA
Feiwel
Weitzenblum
KRAKÓW
ul. Kilińskiego 17.
98

Al-Sa-Do
Specjalny Magazyn Obuwia
dla dzieci i młodzieży
LWÓW, Sykstuska 19.
815

Magazyn Obuwia „A Z A"
M. GEWÜRZ
LWÓW, ul. Łyczakowska 22.
1440

Magazyn obuwia
BAZYLEGO CHMIELIKA
LWÓW, Akademicka 23.
455

J. CZORNYJ i A. BERJAK
skład i naprawa obuwia.
LWÓW, ul. Rnska 3.
398

Obuwie i pończochy „D E L K A"
KRAKÓW.
Filja: LWÓW, Legjonów 13.
730

Pierwszorzędny Magazyn Obuwia
„D E R B Y"
poleca zawsze najelegantsze obuwie wszelkiego rodzaju.
LWÓW, plac Kapitulny 3.
963

OBUWIE „E L I T E"
jeszcze tańsze.
LWÓW, Rutowskiego 10
naprzeciw placu św. Ducha.
800

„J A — W A" Wytwórnia obuwia
KIELCE — sprzedaż: LWÓW, ul. Krakowska 25, ul. Gródecka 54.
Telefon 32-23.
1095

CHLUBNIE ZNANA FIRMA
BERNARD
KOLLER
L W Ó W
LEGJONÓW 23
TELEFON Nr. 16-66
poleca wykwintne obuwie światowych fabryk BALLY oraz najlepsze obuwie krajowe.
819

MAGAZYN OBUWIA
„K I N G“
LWÓW, Legjonów 19.
(Hotel Depen dance Bristol).
425

„M I K A D O“ Ska z o. o.
LWÓW, pl. Marjacki 5.
845

Ekspozytura wytwórni obuwia
B. NAJMAN
LWÓW, plac Gołuchowski 10.
1158

Mechaniczna Fabryka Obuwia
„N O B I L I T A S“
M. SILBERMAN
LWÓW, ul. Zimorowicza 14.
Konto P. K. O. 503.884.
1460

Magazyn Obuwia D. ZIESER
LWÓW, Rejtana 4. Telefon 47-07.
765

Ocet

Krakowska Fabryka Octu
H. D. SREBRNY
KRAKÓW-Zwierzyniec
ul. Tatarska 9. Telefon 128-56.
95

Esencja Octowa „DESTYLDRZEW“
LWÓW, Rutowskiego 1, I p.
Telefon 77-36.
583

Fabryka 6-cio krociowego octu naturalnego i winnego
S. FRÄNKEL i M. KAMINKER
LWÓW 24, Żółkiewska 185.
514

KALISMAN — Fabryka Octu
LWÓW, Zniesienie, ul. Żółkiewska 181.
Telefon 25-41.
538

POLSKA WYTWÓRNIA
ESENCYJ SCHIMMLA
LWÓW, ul. Konopnickiej 10.
Telefon 25-60.
Eseneje do cukrów, likierów, lemoniad, soków.

Odkurzacze

„ELEKTROLUX“, Sp. z ogr. odp.
Oddział we LWOWIE.
Odkurzacze, froterki, chłodnie.
LWÓW, Zimorowicza 9. Tel. 13-12.
1017

Odlewnie metali

Odlewnia dzwonów
BRYLIŃSKI MICHAŁ
LWÓW, Zamarstynowska 41. Tel. 63-56.
1189

M. R A K
Odlewnia szyldów i tablic metalowych
LWÓW, ul. Kopernika 17.
1596

Odznaki

FRANCISZEK MALINA
Rytownik
KRAKÓW, Sukiennice 28.
Telefon 176-08.
970

Wytwórnia odznak, żetonów, metali, gwoździ sztandarowych i t. p.
Stanisława Sobczyka
Lwów, ul. Mochnackiego 8.
1260

EUGENJUSZ MARJAN UNGER
LWÓW, Chorążczyzny 7. Tel. 30-73.
517

Ogrodnictwo

PAŃSTW. JEDNOR. KURSY
PRAKTYKI OGRODNICZEJ
W ZALESZCZYKACH.
1626

PAŃSTWOWA SZKOŁA OGRODNICZA
LWÓW 23, ul. Lwowska 117.
1770

MARJA POLZER
Lwów, Kleparów
UL. M. RODZIEWICZÓWNY 4.
Możemy dostarczyć w większych ilościach jarzyn a mianowicie:
Kapusta w główkach
Kapusta kiszona
Kapusta włoska
Marchew
Buraki
Kalarepa
Kalafiory.
1497

OGRÓD POŁONIECKIEGO
LWÓW, ul. Ponińskiego 21.
Telefon 24-36.
Kwiaty cięte. Krzewy róż i drzewa i krzewy ozdobne. Byliny, rozsady. Ogromny wybór szczepów owocowych drzew. W sezonie zimowym hjacynty, tulipany i t. d.
1731

Oleje smary

OLEJ specjalny do pasów popędowych
„AWELAST“
Fabryka chemiczna
A. WILLENZ i SKA
Sp. z o. o.
DZIEDZICE
TELEFON Nr. 35.
1858

Wytwórnia Olejów i Pokostu
H. L A M
LWÓW, Żółkiewska 127. Tel. 89-81.
486

„MENOR“ Rafinerja Olejów Jadalnych
LWÓW, Żółkiewska 110. Tel. 53-30.
546

„P O L M I N“
Państw. Fabr. Olejów mineralnych,
LWÓW, Akademicka 7.
Telef. 102-20, 102-21, 102-22.
1890

Opony

PRZEDSTAWICIELSTWA
DUNLOP
RUBBER
Co.
Ltd., LONDYN
na rejony:

WARSZAWA
(a) „Centrala Łożysk“, Wierzbowa 8. Tel.: 211-36 i 211-98.
(b) „Anpolgum“ Angielsko-Polskie T-wo dla Handlu Wyrobami Gumowemi, Sp z o. o., Warszawa, Aleje Jerozolimskie 31. Telefon 550-60 (Cenrala).

POZNAŃ
S. K. F., Ratajczaka 15.
Telefon 54-77 i 14-41.

KATOWICE
S. K. F., Kościuszki 1-a.
Telefon 324-40.

LWÓW
I. Roman, Kopernika 20.
Telefon 3-91.

KRAKÓW
„Autoagentura“, Wiślna 12.
Telefon 143-93.

ŁÓDŹ
Boryszański i Landau.
Narutowicza 32.
Telefon 198-69.

WILNO
J. Szaffer, Gdańska 6.
Telefon 4-21.

GDAŃSK
Londexpoco, Hansaplatz 13.
Telefon 228-32.
1481

„ENGLEBERT“
Opony Samochodowe, Motocyklowe i Rowerowe.
Snperbalony do Samochodów Tnryst.
„ENGLEBERT“ S. A.
Warszawa, Krak. Przedm. 5.
Telefon 534-28.
1956

Optyka



ENGOR - Detail Fabrikation
Katowice telefon 34-418.
Wełnowiec telef. 34-119.
982

MAKSYMILJAN EICHLER, optyk
we LWOWIE, plac Marjacki 7.
Telefon 25-78.
447

Hurtownia artykułów optycznych i instrumentów precyzyjnych
JAKÓB WURZELDORF
WARSZAWA, Żel. Brama 2.
Tel. 2-74-73 i 5-21-37. 1991

Organy

WYTWÓRNIA ORGANÓW
dawniej
„RUDOLF HAASE“
LWÓW, ul. Piaskowa 9
poleca się Przewielebnemu Duchowieństwu i P. T. Komitetom Kościelnym. 1495

Ortoped. wyroby

L. KNAPIŃSKI
KRAKÓW, Mikolajska 7.
Telefon 105-05
poleca:
przepuklinowe pasy, suspensorja, aparaty ortopedyczne i t. p.
131

Specjalista i wynalazca opatent. bandaży
M. TILLEMAN
KRAKÓW, ul. Szlak 39. Tel. 156-27
Radykalna pomoc w najzastarzalszych wypadkach przepukl.
525

Wytwórnia Bandaży, Protez, Aparatów ortopedycznych
Franciszek ZIELIŃSKI
KRAKÓW, ul. Starowiślna 12.
119

PRZEPUKLINĘ
u mężczyzn, kobiet i dzieci usuwa w całości bez bólu zapomocą swoich nowo wynalezionych opatentowanych bandaży
ZAKŁAD M. FREILICHA
LWÓW, ul. Gródecka 35.
Telefon 71-11.
1274

Pracownia Obuwia Ortopedycznego na zlecenie P. T. Lekarzy.
Specjalność podkladki na płaską stopę z korka lub ze stali
TEOFIL HEINDEL
LWÓW, ul. Piłsudskiego 16.
581

Bandaże przepuklinowe
pasy brzuszne, protezy
Z. KUŹNIEWICZ
LWÓW, Gródecka 2 B. Tel. 54-63.
406

Rok zał. 1904. Tel. 13-05, 95-59.
J. SCHREIBER
LWÓW, Hetmańska 61.
Własny Wyrób Gorsetów i Bandaży poleca po cenach fabrycznych najmodniejsze paski francuskie, gorsellety, napiersniki, podwiązki, pasy menstruacyjne, prostotrzymacze, specjalne pasy brzuszne i przepuklinowe, pończochy gumowe, wkłady do bucików i t. d. — Dostawca Ubezpieczalni Społecznej, Kolei Państwowej i Klinik.
1624

Oświata

Inż. Edm. ROMER
Zakład Pomocy Naukowych
LWÓW
Poleca:
Przyrządy i urządzenia do
FIZYKI i CHEMJI
wg. nowych programów.
EPIDIASKOPY
całkowicie wykonane w kraju.
Cenniki na żądanie.
Adres: LWÓW 14. Tel. 78-37.
1681

Owoce

„GWIAZDA"
Wytwórnia soków i przetworów owocowych
B. L. STERN
KRAKÓW-Podgórze, Przy Moście 1.
Telefon 178-45.
947

IGNACY GERNER
Hurtowne składy owoców
KRAKÓW, Miodowa 7.
117

I. METH
Hurtownia owoców południ.
KRAKÓW, ul. św. Tomasza 2.
Tel. 146-74 i 176-40.
150

BAŁABAN
Skład owoców zagr., kraj. i jarzyn
LWÓW, Skarbkowska 11. Tel. 63-27.
1237

Baruch Malerman i Michał Malerman
Hurtowny skład towar. kolonjalnych i owoców
LWÓW, Kazimierzowska 8.
388

„CENTROWOC"
Centrala sprzedaży owoców krajowych i zagranicznych
LWÓW, Gęsia 3. Tel. 106-10, 106-50.
1006

Gerner i Ska
Owoce południowe i towary kolonjalne
Lwów
ul. Hetmańska 22.
Telefon 29-82.
P. K. O. Nr. 413-107.
1535

„JAFFA" Ska z o. o.
LWÓW, Jagiellońska 11-a.
929

Hurtownia owoców południowych
JÓZEF KRAMPEL
LWÓW, plac Gołuchowskich 1.
Telefon 73-34.
1761

„POLONJA" — Karol FRÄNKEL
LWÓW, Peltewna 13.
1164

ZYGMUNT SCHWARZ
Handel owoców kraj. i zagr.
LWÓW, Kazimierzowska 4. Tel. 9-23.
1096

SRUL MAIER STÄNDIG
skład owoców południowych i towarów kolonjalnych.
LWÓW, Gmach Hr. Skarbka 15.
Telefon 21-68.
1289

Fabryka przetworów owocowych STETTNER i SKA, Lwów, Cicha 5
soki naturalne, specjalność: oranżada, „Hobé Esko", marmelady owocowe dobor. jakości, ekstrakty owoc. dla przem. napojów bezalkoholow.
595

Owoce i Cukry „SZAROTKA"
LWÓW, Akademicka 28. Tel. 90-57.
1019

BRACIA BALTUCH
Eksport owoców, miodu i orzechów
ZALESZCZYKI
1814

»WITAMINA«
EKSPORT OWOCÓW
w Zaleszczykach.
1816

Owsiane wyroby

Jedyne w Polsce wytwory z owsa jakoto: kaszki, sucharki,
specjalną mączkę owsianą
na kluseczki kładzione, mąkę, lazanki — poleca wytwórnia
ZOFJI i STANISŁAWA
DWORNIKIEWICZÓW
w BORKACH DOMINIKAŃSKICH
poczta Brzuchowice obok Lwowa.
1585

P

Palniki karbidowe

Instytut Gazowy
Ska z ogr. odp.
LWÓW, ul. Leona Sapiehy 3.
Telefon 31-11.
Projekty gazyfikacji. 1729
Dostawa urządzeń gazowych.

Wytwórnia artykułów metalowych
W. MAŃCZUKOWSKI i Ska
palniki do primusów
LWÓW, Gródecka 9. Tel. 78-54.
453

Papa dachowa

Bracia WOLF
KRAKÓW, Brzozowa 16.
Fabryka papy dachowej, płyt izolacyjnych i asfaltu
„WAWEL"
Telefon kancelarji 165-62.
Telefon fabryki 165-55.
71

EMIL KUŹNICKI
Fabryka tektury dachowej, produktów chemicznych i asfaltu,
Spółka akcyjna.
Centrala: OŚWIĘCIM 2. Tel. 62.
Fabryka filjalna:
LWÓW, Panieńska 33. Tel. 24-23.
989

„ASFALT"
Ska z ogr. odpow.
Fabryka papy dachowej, białej „Binolit" i wyrobów asfaltowych
PRZEMYŚL, ul. Wilsona 28/30.
Telefon 157.
1656

Papier

HENRYK MAJERHOFF
Papier — Makulatura — Torebki.
KRAKÓW, Miodowa 16. Tel. 142-84.
Konto P. K. O. Nr. 405.526.
959

Spółka Papiernicza „KAJET"
Ska z o. o.
KRAKÓW, ul. Bożego Ciała 10.
Telefony 163-92 i 147-56.
Fabryka wyrobów marki „Krakus".
Wszelkie przybory szkolne i piśmienne. Ceny hurtowne. Cenniki wysyłamy na żądanie.
84

»FALA«
Polskie Zakłady Papiernicze
Sp. z o. o.
DZIEDZICE.
TELEFON 68
poleca: 193
Oddział A:
Tektnrę falistą, kartony i wszelkie opakowania z tejże dla przemysłu chem. farmaceut., szklannego, perfumeryjnego, likier. i t. d. Specjalne opakowanie z amerykańskiej tektury fal. dla przesyłek poczt. i kolejowych. Welnę papierową.
Oddział D:
„Falalenm" chodniki celulozowe opatent. z niestrzępiącemi się brzegami w rolkach 1 m. szerok. i 50 m. dług.
Oddział K:
„Kawoleum" specjalnie opatentowane nakrycie (cerata) w różnych deseniach w rolkach 80 cm. szerokości i 25 m. długości.
Na żądanie chętnie służymy ofertami.

SENZACJA — Wydawnictwo kalendarzy i wyrobów papierowych
KRAKÓW, Sebastjana 20. Telef. 112-57.
36

L. Teitelbaum
KRAKÓW, Dietla 39. Tel. 171-98.
Skład papieru oraz centrala przyborów piśmiennych.
Związki społeczne korzystają z rabatu.
289

MAGAZYN PAPIERU
Stanisław Abl
wł. Helena Harland
Lwów, Legjonów 11
436

PAPIERY — KOSMETYKA
„ALFA"
LWÓW, Kazimierzowska 51.
1741

Samuel Barach
Fabryczny skład papieru
Lwów, ul. Kamińskiego 5.
Telef. 8-49 i 66-15.
324

BRETT i PORDES
LWÓW, Legjonów 35. Tel. 21-48.
Hurtowna i detaliczna sprzedaż papieru i galanterji.
222

Magazyn Papieru
Przyborów Kancelaryjnych
i Ksiąg Handlowych
firmy DCHEX i STENZEL
LWÓW, Sykstnska 2.
Telefon 34-30. 320

Bracia Halpern
Hurtowna sprzedaż papieru.
LWÓW, nl. Karna 2. Tel. 18-00.
2061

KRAWJAŃSKI i CZOŁOWSKI
LWÓW, plac Marjacki 8. Tel. 28-66.
Papiery, Księgi handlowe, Przybory do pisania i rysowania, Pergaminy, Urządzenia biurowe i techniczne.

Polska wytwórnia wyrobów papierowych
„KRÓLIK"
Sp. z o. o.
Lwów, ul. Bema 16. — Tel. 66-32
662

Hurtowny skład papieru oraz przyborów szkolnych
MANDEL i TEPPER
LWÓW, Kazimierzowska 17.
Telefon 46-70. 322

›PAPETERJA‹

Lwów, Berka Joselewicza 12/12.

Papiery listowe w teczkach i kasetkach, koperty zwyczajne i okienkowe, bilety wizytowe i zaproszeniowe, zeszyty szkolne, bruljony, bloki rysunkowe.

1142

„MATAWOR" — Mechaniczna pracownia woreczków papierowych.
LWÓW, Żółkiewska 48. Telefon 93-71.
478

Dom wytwórczy wyrobów papierow.
„PAPYRUS"
IZAK STOCK
LWÓW, Kazimierzowska 14-a.
Telefon 80-83.
2093

Fabryka Wyrobów papierowych
POLONJA — Karol Kipeń
LWÓW, Jachowicza 24.
911

Fabryka wyrobów papierowych
RAPID — MILL
Stanisław RATH i Ska
LWÓW, ul. Asnyka 10. Tel. 60-70.
1617

Sklep Tytoniowy oraz papiery i przybory kancelaryjne — I. RATTNER
LWÓW, ul. Sykstuska 35.
435

SARMACJA
wł. firmy WŁADYSŁAW SZULC
LWÓW, Akademicka 8. Tel. 48-74.
334

Hurtowny Skład Papieru
i Przyborów Szkolnych
WINNITZ i RATZ
LWÓW, Kazimierzowska 4.
Telefon 215.
589

FILIP OLEKSINCER
TARNOPOL, Brücknera 7.
Introligatornia i skład papieru.
1689

Hurtowny handel papieru
i wytwórnia torebek papierowych
JAKÓB MENSZER
TARNOPOL, Kilińskiego 4.
Telefon 320.
1714

S. MONDSCHEIN, skład papieru
TARNOPOL, Mickiewicza 20.
1644

Dawidowicz-Kempiński S. A.

Warszawa, Chmielna 43.

Dom Handlowy
A. GLATTER
Hurtowy skład papieru i tektury.
Współwłaśc. Mechanicznej fabryki torebek „Alba".
WARSZAWA, Ś-to Jerska 10.
Telef.: 11-93-88, 11-07-79 i 11-50-36.
1982

R. W. HAWELKA i Syn
Fabryka wyrobów papierowych.
WARSZAWA, Nowolipie 74.
Telefon 11-16-30.
1998

FABRYCZNE SKŁADY
PAPIERU
PNIOWIEC
Sp. z ogr. odp.
WARSZAWA
DŁUGA Nr. 48

TELEFONY:
Dyrekcja 11-74-76
Sprzedaż 11-82-53
1913

Hurt Detal
S. MAZER — Warszawa
Skład papieru, tektury i różnych kartonów.
Nalewki 38. Tel. 11-35-97, 11-64-71.
Współwłaśc. Mechanicznej fabryki torebek papierowych
„ALBA" Sp. z o. odp.
Św.-Jerska 10.
Tel. 11-50-36 i 11-93-88.
Konto P. K. O. 8632.
1972

Skład fabryczny obić papierowych
S. RAWICKI
WARSZAWA, Tłomackie 2.
Telefon 11-39-44.
Konto czekowe w P. K. O. 7614.
1931

Parasole

FABRYKA PARASOLI
ABRAHAM FRÜHAUF
KRAKÓW, Miodowa 10.
54

D. GEWÜRZ, Fabryka Parasoli
LWÓW, Kazimierzowska 17.
894

S. KORKES
LWÓW, Kazimierzowska 4.
Poleca: parasole damskie i męskie, dziecinne, plażowe oraz ogrodowe po cenach najniższych.
Przyjmuje pokrycia i reparacje.
1258

Parasole i parasolki po najniższych cenach poleca nowa wytwórnia
F. L. UNGAR
LWÓW, ul. Jagiellońska 16.
1671

Parcelacja gruntów

ZIEMSKIE TOW. PARCELACYJNE
S. A.
LWÓW, Szajnochy 2. Tel. 61-30.
1528

SPÓŁDZIELCZY BANK ZIEMSKI
LWÓW, ul. Kopernika 30, II p.
Telefon 76-38.
przeprowadza parcelacje, reguluje stare parcelacje, sprzedaje parcele podmiejskie i letniskowe.
1524

POLSKIE BIURO PARCELACYJNE
Ska z ogr. odpow.
LWÓW, Asnyka 1. Telefon 2-18.
1317

Parkiety

Fabryka Parkietów i Tartak
ADOLF BAJRACH
KRAKÓW, Fabryczna 4.
Telefon 138-41.
144

LICEUM KRZEMIENIECKIE
Fabryka:
LWÓW, Gródecka 115. Tel. 10-65.
Dostarcza:
Tafle parkietowe, deszczułki posadzkowe, dębowe, jaworowe.
Skład mebli własnego wyrobu.
716

Fabryka Parkietów i Tartak
„ALFA"
LWÓW, Lewandówka. Tel. 11-37.
1454

Pasta do obuwia

„CHEMIMETAL"
Spółka Akcyjna
KRAKÓW, ul. Szewska 1.
Telefon 157-70.
ERDAL pasta do obuwia.
ERDALIN pasta do podłóg.
14

„ZORZA"
Fabryka chemicznych wyrobów.
H. LEWICKA i Ska
LWÓW, Kordeckiego 51. Tel. 60-04.

Pasy

LWOWSKA WYTWÓRNIA PASÓW MASZYNOWYCH i TROKÓW DO SZYCIA
CH. ADAM
LWÓW, ul. Legjonów 5.
Telefon 4-57.
641

Wytwórnia pasów do maszyn i troków do szycia
Wilhelm HASS
LWÓW, ul. Gródecka 25.
Telefon 42-29.
550

FABRYKA PASÓW SKÓRZANYCH I WYROBÓW TECHN. ZE SKÓRY
M. Kromołowski
i Synowie
KATOWICE
ul. Kościuszki 50.
137

Pensjonaty

PENSJONAT
INŻYNIEROWEJ
W. LESIŃSKIEJ
naprzeciwko dworca głównego
WARSZAWA
JEROZOLIMSKA 41 m. 8.
Pokoje dla przyjezdnych i stałych.
Kuchnia dobra.
Wszelkie diety uwzględnia się.
TELEFON 9-84-93.
1977

Hotel - Pensjonat
„HELENÓWKA"
n/Dniestrem.
HELENA MIŁKOWSKA
ZALESZCZYKI.
1818

Perfumerja

RESKO
Fabryka Perfum i Kosmetyków
Ska z ogr. odpow.
w KRAKOWIE, ul. Podzamcze 20.
561

BIRNFELD i GLEICHER
LWÓW, Kazimierzowska 1. Tel. 21-13.
850

Henryk Breitmann
CHEMIKALJA PERFUMERYJNE
LWÓW, Jagiellońska 24.
1058

Wytwórnia Kosmetyków
„Diveer Paris"
LWÓW, Panieńska 26. Tel. 55-92.
Sprzedaż detaliczna:
LWÓW, Łazienna 6.
1436

Perfumerja
„ENIS"
LWÓW, plac Marjacki 7.
Telefon 44-34.
1097

Perfumerja „FLORAL" — M. CHAMYSZ
LWÓW, Sykstuska 2.
1076

Najszlachetniejszy krem do twarzy i rąk jest
„Kwiat Śnieżny"
„Neige de Fleurs"
LWÓW
Ul. 3-go Maja 12.
Telefon Nr. 33-57.
1158

Perfumerja Francuska G. SCHORR
LWÓW, pl. Halicki 14. Telefon 54-72.
1009

Piece

Przedsiębiorstwo Kaflarskie
L. MARKSA
LWÓW, Łyczakowska 15. Tel. 82-73.
339

„SNOPKÓW"
Fabryka Pieców Kaflowych
Ska z ogr. odp.
LWÓW, ul. Snopkowska 61.
Telefon 59-26.
1086

Pieczęcie

Stampilie i Tablice I. GOLDGEIER
LWÓW, Sykstuska 17. Telefon 37-25.
Konto P. K. O. Lwów 501.499.
426

Zakład Rytowniczy i wytwórnia pieczęci „SIGNA"
BORUCH MINKIN
LWÓW, pl. Gołuchowskich 15.
1134

EUGENJUSZ MARJAN UNGER
LWÓW, Chorążczyzny 7. Tel. 30-73.
547

Wyrób Pieczęci Art. prac. rytownicza
Alfred DYTBERNER
ŁÓDŹ, Piotrkowska 112.
2032

EPSZTAJN M.
ŁÓDŹ, Piotrkowska 45.
Zakład grawerski i fabryka pieczęci.
2028

Piekarstwo

Józef Abrahamer
Praskie piece i maszyny piekarskie.
Paleniska podmuchowe na opalanie miałem.
KRAKÓW, ul. Józefa Sarego 24.
Telefon 172-40.
100

Piekarnia mechaniczna
WŁADYSŁAW KRAFT i Ska
DROHOBYCZ. 1543

„Jarosławianka" wytw. pierników
ADOLFA BRODOWICZA
LWÓW-Zamarstvnów, Ilkiewicza 3.
1218

B. FINK
LWÓW, Sznmlańskich 11-a.
Piekarnia.
1188

Pierwsza piekarnia krakowska
ADOLFA FINSTERA
LWÓW, ul. Lwowskich Dzieci 23.
Telefon 14-44.
778

Benjamin Gruber
Piekarnia mechaniczna.
Lwów, Berka Joselewicza 24.
Telefon 50-89.
1513

Leon Hescheles
Lwów, Gródecka 71 a.
1896

MECHANICZNA
PIEKARNIA POSTĘPOWA
Stanisława Wacława Hessa
LWÓW, Bartosza Głowackiego 30.
Telefon 20-63.
594

Jedzcie chleb kminkowy
KIRSCHINGERA
354

Piekarnia „FIGARO"
LWÓW, ul. Wodna 3.
1397

Piekarnia Hygjeniczna ŚWITALSKIEGO
LWÓW-Zamarstynów, Stebelińskich 21.
1369

PIEKARNIA JUTRZENKA
LWÓW, Gródecka 55. Telefon 34-95.
1447

Piekarnia MARKUS LICHT
LWÓW-Zamarstynów, nl. Nowa 6.
1232

Piekarnia Pańska
LUDWIK MERWARD
LWÓW, Gródecka 5.
1767

Dawid SANDHAUS — Piekarnia
LWÓW, ul. Berka Joselewicza 29.
1516

Piekarnia Mechaniczna
STANISŁAW SCHIRMER
Ska z o. o.
LWÓW, ul. Zadwórzańska 40.
Telefon 14-30.
1321

Piekarnia CHAIMA STIERA
„GWIAZDA"
LWÓW, ul. Wąska 12.
1366

Piekarnia Wiedeńska
JAKÓBA FRIEDHOFFERA
LWÓW-Zniesienie, Słowackiego 6.
Telefon 64-25.
1449

Pierwsza piekarnia elektryczna
F. TABACZYŃSKI
właśc. Tadeusz Tabaczyński.
LWÓW, Bogusławskiego 3.
Telefon 21-51.
Wszelkie wytwory w zakres piekarstwa wchodzące.
1575

Piekarnia „ZDROWIE"
LWÓW, Jachowicza 8.
1511

ZIARNO
wł. JÓZEF UNGER
LWÓW
Zamkowa 15
Telefon 54-81
1235

Pierze

Pierwsza krakowska przetwórnia pierza i puchu
„Pierzpuch"
Kraków XXII
Krasickiego 14.
Telefon 117-98.
69

Pilniki

FABRYKA PILNIKÓW
I RASZPLI
JAN SĄDEL
Kraków
Chodkiewicza 8.
Nasiekanie pilników
najnowszemi maszynami.

Fabryka pilników
H. MĄCZYŃSKI
LWÓW, ul. Nowej Rzeźni 16.
Telefon 20-18.
1169

Pióra wieczne

„WIECZNOŚĆ"
Naprawę wiecznych piór, ołówków wszystkich systemów, uskutecznia solidnie, szybko i tanio.
LWÓW, Sykstuska 19
parter na prawo, oficyny.
612

Piwo

SCHULEM SAMUELY
LWÓW-Zniesienie, Żółkiewska 140.
769

Reprezentacja
Mieszczańskiego Browaru
„PRAZDRÓJ" B. B. w Pilznie
(Czechosłowacja)
STANISŁAW SCHALL
LWÓW, ul. Kołłątaja 12.
Telefon 3-04.
1669

Plomby

Plomby ołowiane
i odlewnia cynku i metali
A. WACHSTOCK
KRAKÓW, Józefa 25. Tel. 143-36.
88

Pogrzebowe zakłady

Zakład Pogrzebowy „CONCORDIA"
FELIKSA ANTONIEGO MAYERA
w STANISŁAWOWIE.
672

Zakład Pogrzebowy
STANISŁAWA
ZDONA
Lwów, Ormiańska 18.
Telefon 46-24.
1737

Zakład Pogrzebowy „CONCORDIA"
JÓZEFA KOCIURKI
TARNOPOL, Tarnowskiego 8.
1642

Pocztówki

POCZTÓWKI ARTYSTYCZNE
Wydawn.
„GALERJA POLSKA"
i „POLONIA"
Reprodukcje najsławniejszych malarzy polskich. Wielki wybór wszelkich pocztówek i wizytówek.
Dla szkół: pocztówki historyczne i obrazki zoologiczne i botaniczne.
K. HEFNER i J. BERGER
KRAKÓW, ul. J. Dietla 62.
Telefon 109-03.
87

Pomoce szkolne

F. M. ZŁOTNICKI
Wytwórnia i Skład wszelkich Pomocy Naukowych.
LWÓW, pasaż Hausmana 8.
Telefon 56-29.
Zal. R. 1893. P. K. O. 500.071.
500

SPRZĘT SZKOLNY
Ska z ogr. odpow.
WARSZAWA
Sienna 39. Telefon 677-60.
Świętokrzyska 1/3. Telefon 518-01.
Zjednoczone wytwórnie i składnice pomocy szkolnych. 1919

Pompy — kompresory

WSZELKIEGO RODZAJU POMPY ODŚRODKOWE I GŁĘBINOWE

POLSKIE TOWARZYSTWO BUDOWY POMP S. z o. o.

KRAKÓW

PĘDZICHÓW-BOCZNA 4.
TELEFON 173-31.

978

Pończoszn. wyroby

IGNACY DICKER
LWÓW, Pl. Marjacki 8. Tel. 21-63.
Fabryczny skład pończoch.

1098

MECHANICZNA FABRYKA POŃCZOCH
P. MARGULIES i D. WOLMAN
ŁÓDŹ
Południowa 69.
Telefon 132-09.
Gabinet 163-09.

2010

Porady-biura

Biuro porad prawnych w sprawach podatkowych
LUDWIK BACZYŃSKI
em. Radca Skarbu
LWÓW, ul. Sodowa 6. Telefon 28-57.

1728

Biuro porad prawnych skarbowo-podatkowych Dr. Jan DZIURZYŃSKI
LWÓW, pl. Bernardyński 11.
Telefon 71-64. 1614

Biuro porady w sprawach wojskowych i poborowych
Mjra w st. sp. JANA BLATTY'EGO
LWÓW, ul. Leona Sapiehy 39, II p.
Telefon 50-95.

774

Biuro por. prawnej w sprawach skarbow. em. nadradcy skarbu Michała RUSINA
we LWOWIE, nl. Andrzeja Głąba 8.
Telefon 61-33.

1308

Porcelana

Bazar porcelany i szkła
T. i J. AWIN
LWÓW, Pasaż Mikolascha.

1082

Hurtowny Skład Szkła, Porcelany, Fajansu, Lamp elektrycznych i naftowych oraz żarówek.
Wypożyczalnia naczyń i nakrycia na śluby i wieczory
S. i B. LANDAU
LWÓW, Bożnicza 17. Tel. 43-81.

1813

ADOLF MENKES
skład lamp, porcelany i szkła.
LWÓW, ul. Trybunalska 14.
Telefon 42-55.

1328

Pościel

MACAZYN POŚCIELI
R. DRZAŁA
LWÓW
ul. Chorążczyzny l. 5.

211

Wyrób — Sprzedaż Pościeli
A. PIETRUSZEWSKI — M. MLEKO
LWÓW, Koralnicka 6.

1076

Pośrednictwo

Biuro handl.-pośrednicze
„PIAST"
KRAKÓW
Rynek gł. 39. (Linja A-B)
Kupno i sprzedaż wszelkich nieruchomości. — Dzierżawy. — Zamiany. Informacje bezpłatne!!!
Biuro czynne cały dzień.
Telefon 158-66.

721

Powielacze

Krajowa wytwórnia Powielaczy i dodatków „DRUK" 1999
Wojciech ZIĘBA-ZIĘBOWSKI
WARSZAWA, Elektoralna 20.

Powroźnicze wyroby

Fabryka Wyrobów Powroźniczych
I. M. SZLEZYNGERA
w BĘDZINIE.
Telefon 6-71 i 1-08.

232

„POPĘD"
Zakłady Przemysłu Powroźniczego
J. WAŁKOWIŃSKIEGO Syna
KRAKÓW-Dębniki, Rynek 14—15.
Telefon 130-05.
Sprzedaż detaliczna: 690
KRAKÓW, pl. Marjacki 8.

DOM SZPAGATÓW, PRZĘDZ SZEWSKICH i WYROBÓW JUTOWYCH
L. Goldfinger
LWÓW, ul. Rutowskiego 24.
Telefon 46-33. 516

Pożarnicze wyroby

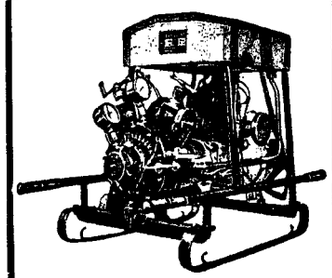

UNJA
STRAŻACKA
Fabryka motopomp, narzędzi i samochodów pożarniczych
LWÓW
Boczna Pijarów 3.
Telefon 14-84

1262

poleca wszelki sprzęt przeciwpożarowy.
Wyłączne przedstawicielstwo na Małopolskę Wschodnią firmy
H. CEGIELSKI
Sp. Akc.
POZNAŃ.

Pralnie

PRALNIA
WIKTORJI BIGOSZOWEJ
KRAKÓW, ul. GARBARSKA 22.
Telefon 163-66.

99

PIERWSZORZĘDNA
PRALNIA
»EUROPEJSKA«
LWÓW, Pasaż Mikolascha.
Telefon Nr. 10-14.
Chemiczne czyszczenie i farbowanie.

340

Pierwszorzędna Elektr. Pralnia
LUKX
LWÓW, Piłsudskiego 27. Tel. 74-48.
Filja: Gródecka 51. Telefon 94-62.
Przyjmuje roboty do chemicznego czyszczenia i farbowania.
Specjalnie kołnierze.

481

PIERWSZE MAŁOPOLSKIE ZAKŁADY PRALNICZE
PERTA
Specjalność: Pranie kołnierzy.
Wykonanie solidne i szybkie.
LWÓW, ul. Głowińskiego 10.
Telefon 60-33.

905

Artystyczny Zakład chemicznego czyszczenia i farbowania
L. ROTTER
Lwów, Panieńska 4.
Telefon Nr. 94-66.
Filja: ul. Piłsudskiego 22
(róg Zyblikiewicza).

802

Zakład Chemicznego Czyszczenia odzieży — M. SOROKA — LWÓW,
Kochanowskiego 45. Telefon 59-92.

890

Chem. pralnia i farbiarnia M. SOBEL
LWÓW, Szpitalna 18. Telefon 75-83.

1401

Chemiczna pralnia i farbiarnia
STELLA ILLUSTRA
LWÓW, ul. św. Marcina 15.
Telefon 16-03.
Filje we wszystkich częściach miasta.

218

PIERWSZA WIEDEŃSKA
Chemiczna pralnia i sztuczna farbiarnia.
LWÓW, Lelewela 56. Tel. 70-58.

1147

Zakład Chemicznego Czyszczenia ubiorów męskich i sukien damskich
A. ŻEGALSKIEJ
LWÓW, ul. Pułaskiego 4.
Telefon 75-46.

900

Przewozowe biura

„PALOGE"
Przedsiębiorstwo Przewozowe
wł.: S. Dresner i H. Seelenfreund
KRAKÓW XXII, ul. Krakusa 24.
Telefon 116-51.

120

Przedsiębiorstwo Przewozowe
MICHAŁA CHWALIŃSKIEGO
LWÓW, ul. Grunwaldzka 7.
wykonuje tanio, solidnie wszelkie przeprowadzki miejscowe i zamiejscowe.

1680

PRZEDSIĘBIORSTWO PRZEWOZOWE
Stefan Frączek i Ska
we Lwowie.
Biuro:
ul. Akademicka 24, I p.
Telefon Nr. 86-79.

1493

Towarzystwo Przewozowe „Pronta“
Ska z ogr. odp.
LWÓW, pl. Marjacki 5.
Telef. 3-87 i 25-45.
1506

HERMAN WEISSNICHT
zastępca Sp. Akc. dla Międzynar. Transportu
Schenker et Co.
PODWOŁOCZYSKA
(polsko-ros. granica).
2048

Przędza

Austrjacka Spółka Akcyjna
Aktien Gesellschaft der
Vöslauer Kamgarn-Fabrik
Filiale Biała
Vöslauska Fabryka
Przędzy Czesankowej
Filja w Białej.
180

Fabryka szpul przędzalniczych
EDWARD NACHNER
SOSNOWIEC
Telefon 11-41.
235

Skład Przędzy Wełnianej i Jedwabi
A. ALFABET
WARSZAWA, Franciszkańska 30.
Telefony: 11-05-81 i 11-43-47.
Konto czekowe P. K. O. 16.731.
Oddział w Lublinie
ulica Lubartowska 2. 1949

Pudełka

Wytwórnia bombonierek luksusowych, pudełek aptekarskich 1109
i karton. N. KLINGER — LWÓW.
ul. Słoneczna 25. Telefon 58-67.

TADEUSZ
OROSZENY BOHDANOWICZ
Fabryka puszek i wyrobów tłoczonych z blachy
W KRAKOWIE.
Opakowania blaszane wszelkiego rodzaju, plakaty reklamowe, artykuły masowe.
42

Rok założenia 1908.
Wyrób pndełek kartonowych
D. i M. IGEL
LWÓW, Tkacka 25. Tel. 43-95.
1385

Bracia
Bühler
Ska z ogr. odp.
Warszawa
św. Krzyska 25.
1924

Przyrodnicze artyk.

Zakład Zoologiczny

Sprzedaż karmy dla wszelkich ptaków i rybek oraz akwarja i wodorosty.
Hodowla kanarków i psów rasowych. „Kanarjon“
Adam Duszyński
Lwów, Zimorowicza 5.
849

R

Radjo

»CELORYT«
Wyroby z materjałów sztucznych
Biała k. Bielska
ulica Piłsudskiego L. 2.
Wyroby z mas plastycznych w zakres wchodzące dla kosmetyki, galanterji, elektro- i radjotechniki, artykuły formowe czysto białe i kolorowe etc. Okucia meblowe i budowlane.
192

„UNDOPHON“
Skład Aparatów i Przyborów Radjowych.
KRAKÓW, uł. Karmelicka 13.
693

„RADJOFON“
Wytwórnia aparatów oraz najtańszy skład lamp i wszelkiego sprzętu radjowego.
KRAKÓW, Starowiślna 10.
Telefon 158-06.
124

Polska Wytwórnia Kondensatorów i Oporów
„WEGO“
KRAKÓW XI, Kiliańskiego 17.
167

Odbiorniki, głośniki, słuchawki
„POLMET“ S. A.
LWÓW, ul. Nowej Rzeźni 25.
Telefon 19-18.
1456

»WARRADJO«
Wytwórnia części i radjoaparatów.
LWÓW, JANOWSKA 37.
Telefon 30-33.
2076

PRACOWNIA RADJOWA
„Radjodźwięk“
LWÓW
Krasickich 17.
Telefon 63-69.
1740

Ramy

KARNISZE
najbogatszy wybór — po najniższych cenach oraz oprawę obrazów, poleca
DORNBERG
LWÓW, Piekarska 6.
1201

Rejenci

JAN KRYNICKI
notarjusz.
GLINIANY
nl. Kotlarewskiego 4.
1781

Reprezent. firm handl.-przem.

Biuro ekspedycyjno-komisowe
KUŁAKOWSKI i Ska — Tel. 107-31.
KRAKÓW, Mikołajska 2.
Przedstawicielstwa:
Tow. Akc. fabryki ołówków St. Majewski, Ska akc.
Żywiecka fabryka papieru „Solali“, S. A. — S. W. Niemojewski, Fabr. papieru i guma „Myszka“.
1838

A. HALPERN
LWÓW, Konopnickiej 10.
1124

August SCHELLENBERG i Syn
we LWOWIE. Telefon 13-34.
1021

Dom Handlowy
LEON VERSTAENDIG
LWÓW, Szumlańskich 11.
Telefon 31-64.
1187

Reproduk. zakłady

Zakłady Reprodukcyjne
J. BRODZISZ
LWÓW, Chorążczyzny 27.
Telefon 20-87.
Klisze drukarskie, plany techniczne, przeźrocza.
449

Restauracje

Restauracja i Kawiarnia
JANA BIZANZA — Grand Hotel
KRAKÓW, Sławkowska 5.
49

RESTAURACJA
i
BUFET
A. HAWEŁKA
JÓZEF LUBELSKI
KRAKÓW
107

Restauracja
„WEISSBROT“
KRAKÓW, ul. Starowiślna 26.
Telefon 144-25.
160

MLECZARNIA ZWIĄZKOWA
„HYGIENA“
Spółdz. z ogr. odp.
KRAKÓW
SZCZEPAŃSKA 4 (róg Jagiellońskiej).
Telefon 166-46.
Najlepsze higjeniczne mleko w sklepach i z dostawą do domów. Śmietany, kremówka, masło deserowe pierwszej jakości.
Hurtownym odbiorcom rabat.
140

WYKWINTNĄ
KUCHNIĘ I BUFET
POLECA
RESTAURACJA
„ŻYWIEC“
DZIERŻ. WŁADYSŁAW BOGUSZ
KRAKÓW
FLORJAŃSKA 19
TELEFON 109-88.
OBJAD Z 3 DAŃ 2 ZŁ.
1335

ATLAS L. — Pokoje do śniadań
LWÓW, Rynek 45.
503

Restauracja i Piwiarnia Okocimska
K. BIZANZA i K. PINKAUSA
LWÓW, Rynek 17. Telefon 50-48.
479

PIERWSZORZĘDNA RESTAURACJA
I POKOJE DO ŚNIADAŃ
MARJANA KAFKI
(SZKOWRON)
Lwów, Kopernika 3.
Telefon 26-72.
Śniadania, obiady, kolacje. — Wieczorem koncert. — Osobna sala na bankiety. — Handel towarów kolonjalnych, delikatesów, wódek i win.
250

IGNACY DRIX
Restauracja i pokój do śniadań.
LWÓW, pl. Gołuchowskich 10.
Telefon 38-89.
1507

Restauracja, Pokój do śniadań
FRIEDFELD CHAIM
LWÓW, Sykstuska 34.
434

Handel win, pokoje do śniadań
i restanracja
M. LEWICKI
LWÓW, Zyblikiewicza 2.
Telefon 16-13.
935

Pierwszorzędna Restauracja
właśc. E. STAHL, przedt. Menasches
LWÓW, Sykstuska 37. Tel. 88-31.
438

Restauracja i Pokój do śniadań
„NOWA GOSPODA"
LWÓW, Kopernika 32.
1131

PIERWSZORZĘDNA RESTAURACJA
na głównym dworcu kolejowym
we Lwowie
Bracia Orzechowscy
i Leon Żak
430

Restauracja i Mleczarnia
„POMORZANKA"
LWÓW, ul. Akademicka 24.
wł. JAN GÓRNIAK.
388

„PRZEDNOWEK"
Restauracja i piwiarnia
LWÓW, pl. Bilezewskiego 6.
1320

Restauracja
HERMANA STROMERA
LWÓW, Żółkiewska 29. Tel. 55-39.
Istniejąca od sześćdziesięciu lat.
1593

BERNARD STÜDSER,
LWÓW, Kazimierzowska 41.
Telefon 38-95.
1244

Restauracja i pokój do śniadań
M. SUSSMAN
LWÓW, Bogdanówka 2.
1512

Restauracja — pokoje do śniadań
M. HAUBENSTOCKA
STANISŁAWÓW. Telefon 6.
845

Pokój do śniadań, restauracja
W. HAUBENSTOCK
STANISŁAWÓW, Sapieżyńska 7.
671

Restauracja „ASTORIA"
STRYJ, 3 Maja 27.
1787

Rolnictwo

TOWARZYSTWO
ROLNICZO - HANDLOWE
KRAKÓW, Wiślna 8. Tel. 109-55.
Ziemiopłody, nawozy sztuczne, pasze, węgiel i różne towary gospodarstwa domowego.
979

SPÓŁDZIELNIA
ROLNICZO - HANDLOWA
z odpowiedzialnością udziałami
we LWOWIE. Telefon 14-08.
378

SYNDYKAT SPÓŁDZIELNI ROLNICZYCH
Spółdzielnia z odp. udziałami
W KRAKOWIE
ODDZIAŁ WE LWOWIE
UL. KOPERNIKA 20.
Telefon 90.

Dostarcza:
Nawozy sztuczne, nasiona kwalifikowane, zboża siewne i aprowizacyjne, pasze treściowe, maszyny rolnicze, materjały budowlane, węgiel, koks.
282

SKŁADNICA
KÓŁEK ROLNICZYCH
w ZŁOCZOWIE,
Sobieskiego 13.
Spółdz. zarej. z ogran. odpow.
1471

Rowery

FURTEK DELTA

1) **Rowery** francuskie — angielskie — krajowe,
2) **Motocykle „Puch"**,
3) **Muzyczne instrumenty** smyczkowe, dęte i jazband,
4) **Gramofony** i płyty,
5) **Artykuły sportowe** łyżwy, narty, tenis i t. d.,
6) **Latarki** elektryczne i baterje,
7) **Artykuły** radjowe

oraz wszelkie przybory
LEOPOLD HUTTERER
składy:
Lwów, Sykstuska 19.
Kraków, Grodzka 43.
Przemyśl, Mickiewicza 2.
Drohobycz, Piłsudskiego 9.
Rzeszów, 3 Maja 17.
Nowy Sącz, Jagiellońska 7.
Mysłowice, Pszczyńska 17.
Marka ochronna „Lehuta".
32

R. WEISSBERG
KRAKÓW, nl. Starowiślna 10.
Telefon 103-04.
Sprzedaż rowerów, gramofonów, maszyn.
116

„AUTOSPORT"
LWÓW
Słowackiego 2.
Telefon 38-16.
1346

S. GROSSKOPF i Synowie
Hurtownia maszyn do szycia
i rowerów
LWÓW, Kazimierzowska 37.
1210

Rury

„STALRUR"
Inż. F. JĘDRZEJOWSKI i Ska
we Lwowie.
Zastępstwo na Malopolskę
Katowickiej Spółki Akc. dla Górnictwa i Hutnictwa w Katowicach.
Oddział rur wiertniczych huty Batorego w Wielkich Hajdukach.
LWÓW, Sienkiewicza 9. Tel. 27-78.
901

Rybołostwo

POLSKIE
ZJEDNOCZENIE
RYBAKÓW
MORSKICH
Spółdzielnia z ogr. odpow.
W GDYNI

HURTOWNY HANDEL
RYB MORSKICH
1909

Izrael BECK
Handel Ryb i Konserw Rybnych
KRAKÓW, Szczepańska 3.
562

S. J. HIRSCHBERG
KRAKÓW, Zwierzyniecka 23.
Telefon 176-11
poleca: wszelkie **przybory do rybołówstwa.** Radjoaparaty sieciowe i bateryjne, głośniki i t. p. Instrumenta muzyczne na składzie.
129

Ryż

POLSKO-
GDAŃSKI
PRZEMYSŁ
RYŻOWY
SP. Z OGR. ODP.
Tel. 108-45 i 182-02.
W KRAKOWIE
PRZY
PL. KOSSAKA 1.
Centralne biuro komisowej sprzedaży ryżu wszelkich gatunków z łuszczarń na obszarze Rzeczypospolitej Polskiej i Wolnego Miasta Gdańska.
77

Rytownicze zakłady

Pieczęcie, Tablice. i Monogramy
poleca S. SANDWIK
LWÓW, pasaż Mikolascha.
416

H. SZAPIRA, Zakład Rytowniczy
LWÓW, Strzelecka 5. Tel. 68-63.
618

EUGENJUSZ MARJAN UNGER
LWÓW, Chorążczyzny 7. Tel. 30-73.
547

Rymarskie wyroby

Zakład Rymarsko-Siodlarski
IGNACY RYBKA
KRAKÓW, Florjańska 13
poleca: siodła — uprzęże — walizy — torebki i t. p. po cenach umiarkowanych.
Wykonanie Wykwintne.
158

Rzeźnie

Bezwiński Konstanty
L W Ó W
Bazar Halicki 23.
1367

„Rzeźnia Miejska"
Stanisławów.
1546

„LIPSIA"
LWOW
ul. Janowska 36.
Maszyny, narzędzia, przybory, urządzenia dla przemysłu rzeźniczo-masarskiego.
Specjalność: maszyny do nakroju wędlin „National".
Adres telegr.: „IMPEXFELDMAN".
Telefon 67-05.
Konto P. K. O. Lwów 500-969.
632

RZEŹNIA
MIEJSKA
WE LWOWIE
ul. N. Rzeźni l. 42
posiada urządzenia chłodnicze dla mięsa, drobiu, masła, jaj oraz wytwarza lód sztuczny z wody bakterjo-czystej.
Informacje i zamówienia
Telefon 23-58.
632

S

Sadownictwo

ZAKŁAD SADOWNICZY
Wydziału Powiatowego
w ŚNIATYNIE
poleca
najprzedniejsze gatunki drzew i krzewów owocowych po przystępnych cenach.
532

Samoch. akces. i warszt.

RESORY
samochodowe i powozowe wprost z wytwórni
J. STEUERA
w DROHOBYCZU,
ul. Borysławska 12-14. Telefon 4-66.
509

BOLESŁAW JASKÓLSKI
KRAKÓW, św. Marka 25. Tel. 142-43.
Części zamienne do samochodów „Ursus". — Akcesorja.
719

„ATIS"
Artykuły Techniczne i Samochodowe
Ska z o. odp.
Przedstawicielstwo samochodów
POLSKI - FIAT
LWÓW, pl. Marjacki 5. Galerja Marjacka. Telefon 42-12. 1840

AUTO-GARAŻE „STOP"
KRAKÓW, Berka Joselewicza 28.
Telefon 146-26.
24

„LANCIA"
SAMOCHODY
osobowe — ciężarowe
idealne na złe drogi.
Zastępstwo:
„META" Garaże Samochodowe
w KRAKOWIE, ul. Kościuszki 49.
Telefon 180-80.
Części do wszystkich typów samochodów Lancia stale na składzie.
104

AUTO-SPORT — LWÓW,
Słowackiego 2. Telefon 38-16.
Fabryczny skład pierścieni i tłoków samochodowych i motocyklowych.
1246

FILIPOWICZ S. A.
LWÓW, Janowska 80. Tel. 74-99.
619

Lwowski Auto-Skład
Inż. GOLIŃSKI STANISŁAW
LWÓW, Zyblikiewicza 5. Tel. 10-39.
1427

Fabryczny Skład Tłoków, pierścieni i bolców do wszelkich motorów samochodowych i przemysłowych.
Składnica opon „MICHELIN"
LWÓW, Pasaż Mikolascha.
Telefon 6-39.
458

Szlifowanie cylindrów i wałów samochodowych i t. p.
ADAM SCHMIDT
Lwów, Kopernika 16.
Telefon 34-87.
842

„GARAGE SAMOCHODOWE"
oraz warsztaty mechaniczne, wytwórnia tablic samochodowych orjentacyjnych i wyrób karoserji.
BRACIA WOLAK
LWÓW, na Bajki 31. Tel. 16-79.
1690

Wytwórnia Resorów Samochodowych
A. S. FILIPOWICZA
LWÓW, ul. Janowska 80. Tel. 74-99.
Resory samochodowe do różnych typów pierwszorzędnej jakości stale na składzie.
619

Zastępstwo samochodów
„POLSKI FIAT"
na Wojew. Tarnopolskie
M. TENNENBAUM
TARNOPOL, ul. Mickiewicza 21.
Sprzedaż części samochodowych do wszystkich typów, opon i dętek krajowego wyrobu słynnej marki „STOMIL".
Telefon 304.
1705

Austro-Daimler
Steyr, Puch
Tow. Budowy i sprzedaży samochodów S. A.
Warszawa, Książęca 9
Telefon 885-98.
3178 Kr.
Biuro sprzedaży.
Skład części zapasowych.

STOMIL Sp. Akc.
Fabr. opon samochodowych.
POZNAŃ,
Biuro admin. Wodna 14. Tel. 38-35.
Biuro fabr. Starołęcka 18. Tel. 59-03.
1870

Polskie Towarzystwo Samochodów
CITROEN
SPÓŁKA Z OGR. ODP.
WARSZAWA
ZARZĄD, DYREKCJA i BIURA
Dział sprzedaży samochodów i części zamiennych.
Dział Techniczny.
Warsztaty Reperacyjne.
Czerniakowska 199.
Centrala tel. 80407 — 80410.
SALON WYSTAWOWY:
ul. Wierzbowa 6
Telefon 51-467.
1978

WARSZTATY
MECHANICZNO - SAMOCHODOWE
Pierwsza Spółka Mechaników Samochodowych — Ska z o. o.
WARSZAWA, Warecka 8.
Telefon 250-72.
2002

SANATORJA
SANATORJUM GINEKOLOGICZNE
Dr. S. ROBINSON-KOZAKOWEJ
w Stanisławowie, ul. Gołuchowskiego 23.
1420

Posiada prawo przyjmowania urzędników państwowych, kolejowych oraz wojskowych na podstawie karty skierowania względnie asygnat.
LECZNICA
W HOŁOSKU
koło LWOWA
Lwowskiego T-wa Walki z Gruźlicą
Telefon Nr. 36-30 o. p. Lwów-Zamarstynów
położona wśród lasów szpilkowych 2 klm. od Lwowa, 360 m. ponad poziom morza.
Pięć pawilonów. — Łóżek 157.
OPŁATA 11 zł. DZIENNIE.
Oddział zniżkowy 7 zł. dziennie. (z opieką lekarską).
Na żądanie pokoje osobne od 16 zł. 50 gr. dziennie.
Elektryczne oświetlenie.
Woda bieżąca.
Centralne ogrzewanie.
1557

Sądowi rzeczozn.
LEON WIESER
Zaprzysiężony rzeczoznawca sądowy we LWOWIE. ul. Leona Sapiehy 7.
Telefon 39-74.
1161

Sery
„OWCA" Polgár i Ska
Pierwsza Polska Fabryka prawdziwej Liptowskiej bryndzy i ołomunieckich kwargli
KRAKÓW, ul. Wielicka 91.
Telefon 128-79.
Konto P. K. O. Nr. 414-330.
284

Siatki metal.
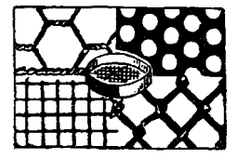
S. MARIASZ
Lwów, ul. Gródecka 41.
Telefon Nr. 45-02.
Zakład mechaniczno-ślusarski oraz wytwórnia siatek zwyczajnych i falistych wszelkiego rodzaju.
Wyroby ślusarskie budowlane.
1409

Skóry
KAŃSKI i LUID
KATOWICE, Kościuszki 11.
Telefon 322-64.
984

MATIAS HENDLER
Hurtownia skór
wierzchnich i podeszwowych.
KRAKÓW, ul. Józefa Dietla 48.
41

EMIL KÖNIG
Sp. z ogr. odp.
Kraków, Józefa Dietla 49. Tel. 135-64
posiada stale na składzie w wielkim wyborze skóry zagraniczne jakoteż krajowe własnego wyrobu.
26

H. LOFFMANN
Handel skór i przyborów szewskich.
KRAKÓW, Tomasza 26.
692

Jakób Perlberger
Kraków, Dietlowska 59.
206

Stacja doświadczalna
połączona z wyprawą skór baranich i interkowych
Lwów.
1595

„CHROM“
LWÓW, Gródecka 97. Telefon 53-29.
1389

Import surowych skór futrzanych
LEON GRAUBART
LWÓW, ul. Ochronek 5. Tel. 60-64.
1618

RUBIN KATZ i Ska
Hurtowny handel skór.
LWÓW, Stary Rynek 4. Tel. 17-23.
656

Bracia Landes i Dr. Kohane
Lwów, Pasaż Hausmana.
467

Skład surowych skór
SALOMON MEIER KATZ
LWÓW, Nowej Rzeźni 45. Tel. 72-24.
1141

„POLONIA“ Hurt skór, Ska z o. o.
LWÓW, ul. Marcina 38.
356

ABRAHAM SEINFELD i Ska
Hurtowny i komisowy skład skór
LWÓW, Stary Rynek 7. Tel. 13-75.
1216

„SUROWIEC“
skład skór surowych.
LWÓW, Nowej Rzeźni 49.
Telefon 71-28.
1140

MANDELBERGER
WARSZAWA, Franciszkańska 22.
Telefon 11-04-38.
Sprzedaż skór zagran. i krajowych.
1992

»SIŁA«

FABRYKA SKÓR I PASÓW
Spółka z ogr. odp.
Zabłocie - Żywiec
GARBUNEK ŚWIERKOWY

Wyrabia pierwszorzędnie
Krupony do szycia i do kołkowania,
Krupony pasy,
Karki, Boki.
173

Skórzana galanter.

Torebki damskie,
nowości wielki wybór
Walizy, Nesesery, Torby na akta.
A. FRONCZ
KRAKÓW,
Florjańska 17.
Telefon 172-68.
195

„CENTROSKÓR“
Spółdz. handl. z o. o.
Centr.: LWÓW, Gołąba 8. Tel. 12-32.
Skład: WARSZAWA, Graniczna 17.
Telefon 662-66.
Poleca najlepszej jakości zagraniczne skóry rękawiczkowe i bucikowe. Wyłączna sprzedaż i przedstawicielstwa francuskich garbarni.
1529

Wytwórnia torb wszelkiego rodzaju i artykułów podróżnych
H. MARGULIES
LWÓW, ul. Gródecka 68.
1453

Wytwórnia skórzano-galanteryjna.
Specjalność:
torby damskie, aktowe, lekarskie.
„VOJAŻER“
LWÓW, Kazimierzowska 37.
931

Pracownia Wyrobów Skórzanych.
Na składzie:
Teki, nessesery, walizy, damskie torebki, rękawiczki, torby targowe, pasy męskie i wojskowe, wszelkie wyroby skórzane dla myśliwych, portmonetki, papierośnice, portfele, wyroby skórzane dla psów i t. p.
„SKÓRA“
S. KOPILOWICZ
STANISŁAWÓW
Pasaż Gartenbergów.
572

Skrzynie.

Tartak Parowy i Fabryka Skrzyń
Samuela LICHTMANNA
w DOBROMILU.
Telefon 11.
Adres telegr.:
Lichtmann, Dobromil.
715

M. i H. HUTERER
Fabryka skrzyń i wyrobów drzewn.
LWÓW, Marcina 33. Telefon 75-42.
Specjalność:
Beczki i pudełka dyktowe.
402

NATAN GUZIK
wyrób pudełek drewnianych
LWÓW-Zamarstynów, ul. Ilkiewicza 25.
1370

PASTERNAK JÓZEF
Wytwórnia skrzyń
obróbka drzewa
LWÓW, ul. Żółkiewska 79.
487

Soki owoc.

MALINIS
Wytwórnia Naturalnych soków owocowych
KRAKÓW, ul. Tomasza 16
narożnik ul. Florjańskiej 14.
561

VIVO — Włoska wytwórnia win owocowych i soków
LWÓW, Rappaporta 21.
1318

Spawarki elektr.

Warszawska Wytwórnia Maszyn i Spawarek elektrycznych
Warszawa, Żytnia 20.
Telefon 62-181.

Specjalność:
Elektryczne maszyny i aparaty do spawania metali: punktowe, rolowe i stykowe.
Aparaty do lutowania miękkiego i twardego.
Grzejniki do nitów i t. p. jedno- i wielogniazdowe.
Transformatory.
Urządzenia mechaniczne.
Prospekty i kosztorysy na żądanie.
3145 Kr.

Samorodne spawanie „Autogen“
KAROL RESL, mechanik
TARNOPOL, Zagrobela Małopolska.
2047

PIERWSZA W MAŁOPOLSCE SPAWALNIA
EDWARD KOZŁOWSKI
Lwów, ul. Rycerska 11.
Telefon 64-93.
Specjalność:
Spawanie płomieniem acetylenowo-tlenowym, elektrycznie i warsztaty mechaniczne.
577

Spedyc. domy

Przeprowadzki miejscowe i zamiejscowe, winkulacje uskutecznia
H. BAUMGARTEN
Biuro spedycyjne
W KOŁOMYJI
SOBIESKIEGO 22.
TELEFON Nr. 17.
2085

W. BUJAŃSKI — KRAKÓW,
pl. Domiuikański 1. Telefon 100-19.
93

M. DIAMANT
Przedsiębiorstwo Przewozowe
Kraków, Skawińska 11.
Telefon 160-29.
97

PRZEDSIĘBIORSTWO
SPEDYCYJNO - PRZEWOZOWE
„EXPRESS“
KRAKÓW, Miodowa 20.
Telefon 145-81.
113

SCH. ELKIN
Przedsiębiorstwo Spedycyjno Komisowe
KRAKÓW, Krakowska 31.
Telefon Nr. 162-74 i 126-24.
74

Rok założenia 1875.
LEON FREMDER
PRZEDSIĘBIORSTWO
PRZEWOZOWE
Specjalność:
Transporty maszyn i mebli.
KRAKÓW
DAJWÓR 10.
114

Biuro Ekspedycyjno-Transportowe
KOMITO I KALISCH
KRAKÓW, Miodowa 16. Tel. 107-67.
LWÓW:
S. WOLF, Kołłątaja 3. Tel. 38-54.
WARSZAWA:
S. SLIOZBERG, Bielańska 3/48.
Telefon 222-90.
ŁÓDŹ:
D. RUBINSTEIN, Piotrkowska 85.
Tel. 224-23.
POZNAŃ:
LLOYD KRAJOWY, Kozia 21.
Telefon 22-53.
WILNO:
„TRANZYT“, W. Stefańska 5.
Telefon 11-71.
88

Koncesjonowana Ajentura Celna
LANGER NADEL
Międzynarodowe Biuro Spedycyjne
KRAKÓW, Gertrudy 27.
Telef. 108-25 i 104-13.
85

Międzynarodowe Przedsiębiorstwo Transportowo-Spedycyjne
EUGENJUSZ ADAMOWSKI
LWÓW, Pl. Bernardyński 17. Tel. 43-63.
1508

Przeprowadzki miejscowe i zamiejscowe wozami meblow. uskutecznia Biuro Spedycyjne „SPEDOKOM" Ska z o. o. KRAKÓW, ul. Mikołajska 4. Telefon 146-40. Fachowa i sumienna usługa. Ceny przystępne. Dla P. T. Wojskowych i Urzędników odpowiednie zniżki.
969

Biuro spedycyjne
Nakel i Chameides
Lwów
Pasaż Hausmana 9, I p.
Telefon 989.
1095

Dom Ekspedycyjno-Komisowy „CRACOVIA" we LWOWIE, Halicka 20. Tel. 842.
1203

Przedsiębiorstwo dla Międzynarodowego Transportu
Goldberg i Diwald
LWÓW, 3 Maja 12. Tel. 52-67.
1527

Międzynarodowy dom spedycyjny i komisowy MORIZ GOTTLIEB LWÓW, ul. Łukasińskiego 4. Telefon 15-83. Konto P. K. O. Lwów Nr. 500.233.
909

Przedsiębiorstwo dla międzynarodowych transportów BERNARD GRÜNER LWÓW, Brajerowska 4. Telefon 105-61.
1382

Międzynarodowe Transporty „HANSA" Dom Spedycyjny. LWÓW, ul. Piekarska 12. Telefon 87-94.
1829

Międzynarodowi Ekspedytorzy
C. HARTWIG
SPÓŁKA AKCYJNA
Oddział we Lwowie
ul. Leona Sapiehy 34.
Telefony 5-94 i 9-80.
Adres telegr.: Cehartwig.
Załatwianie wszelkich transportów, zwózek i mebłowych przeprowadzek oraz clenie i magazynowanie fachowo i solidnie po cenach najkorzystniejszych.
1005

Dom Transp.-Eksped. S. JELIN i I. RUDOMIN Ska Akc. Oddz. we LWOWIE. Telefon 3-81.
1301

„LICENT" — Międzynarodowe biuro ekspedycyjno-handl. D. i S. Brandwein LWÓW, Legjonów 37. Telefon 38-52.
1120

Dom Spedycyjno-Komisowy LWOWSKI LLOYD B. Kreisberg. LWÓW, Słowackiego 8. Tel. 57-80. Adres telegr. „Lwilod".
1758

Biuro Ekspedycyjne G. ROZENBAUM — LWÓW, ul. Kazimierzowska 5. Tel. 17-89.
1355

Międzynarodowe Transporty „ORIENT" LWÓW, pl. Marjacki 9. Tel. biura 735, 78-55 — mag. 34-48.
1205

Międzynarodowe Transporty JAKÓB RISCH Dom Spedycyjny. LWÓW, ul. Zyblikiewicza 24.
968

Przedsiębiorstwo Spedycyjno-transportowe Z. ROSENMAN LWÓW, Rejtana 2 (róg Jagiellońsk.) Telefony: 1042 Biurowy 39-11. — Nocny 53-17.

Biuro Transportowe Bracia SEPTIMUS LWÓW, ul. Kołłątaja 7.
878

Przedsiębiorstwo dla międzynarod. transportów
„SPEDIT"
Feliks Rubinstein
Lwów
Pasaż Hausmana 9.
Telefon 6-78.
1143

Rok założenia 1901. „THEMANN" Dom Ekspedycyjno-Transportowy we LWOWIE, ul. Rutowskiego 7, I p. Telefon 29-89.
1763

„TRANSPED" Międzynarodowe Przedsiębiorstwo Transportowo-spedycyjne LWÓW, ul. 3-go Maja 5. Telefon 1-93.
927

Przedsiębiorstwo Spedycyjno-Komisowe „TRANSPORT" LWÓW, ul. Kościuszki 22. Telefon 1-57. Uskutecznia wszelkiego rodzaju ekspedycje, oclenia, dowozy. Przeprowadzki lokalne i zamiejscowe patent. wozami meblow.
1136

Przedsiębiorstwo Spedycyjne S. WOLF LWÓW, Kołłątaja 3. Załatwia wszelkie czynności w zakres spedytorstwa wchodzące.
858

ZAWADZKA MARJA LWÓW, ul. Sobieskiego 2.
1423

Towarzystwo przewozowe „PRONTA" Sp. z ogr. odp. ŚNIATYN-ZAŁUCZE, gr. polsko-rumuń. Telegr.-Adr.: Pronta Załucze. Tel. 3. — nocny Śniatyn 29.
536

H. SCHIFFMANN Dom Spedycyjny i Komisowy w STANISŁAWOWIE, Potockiego 1.
1638

Dom Spedycyjny i Handlowy
„AVIS"
Spółka z ogr. por.
na granicy polsko-rumuńskiej
ŚNIATYN - ZAŁUCZE.
Właściciele: B. J. et I. VOGEL
Konto P. K. O. 410.745.
Telegr.: „Avis" Załucze.
Telefon Nr. Załucze 5, Śniatyn 23.
275

Dom Handlowo Ekspedycyjny BRACIA GELDNER WARSZAWA, ul. Leszno 11. Tel. 11-49-55, 11-32-82 i 687-11. Adres telegr.: „ESPEGE".
2016

C. HARTWIG S. A. — Spedycja Oddziały: Bydgoszcz, Katowice, Kraków, Lwów, Łódź, Poznań, Warszawa, Wilno, Zbąszyń. C. Hartwig Sp. z o. o. w Gdyni, Gdańsku i Wiedniu.
1868

Dom Handlowo Ekspedycyjny BRONISŁAW HIRSCHBEIN i Ska WARSZAWA, Marszałkowska 142. Tel. 639-38, 639-86.
1917

POLSKI LLOYD
Ska Akc.
Warszawa, ul. Złota 6.
1925



1937

Biuro Ekspedycyjno Transportowe TRANSPED Sp. z o. o. Rachunek czek. w P. K. O. 16.582. Magazynowanie, winkulacja, ekspedycja, przeprowadzki wozami meblowemi i ubezpieczanie transportów. Ruch zbiorowy ze Lwowem, Krakowem, Łodzią, Poznaniem, Katowicami, Częstochową, Stanisławowem i Tarnopolem. Telefony: Dyrekcja 11-40-02. Ogólny 11-13-45. Magazyny 699-48. WARSZAWA, Tłomackie 4.
1944

Spirytus



Spirytus drzewny DESTYLDRZEW LWÓW, Rutowskiego 1, I p. Telefon 77-36.
583

Filip i Babeta LIEBERMANN Fabryka spirytusu i drożdży prasowanych. STANISŁAWÓW.
844

HURTOWNIA PRYWATNA wyrob. Państw. Monop. Spiryt. w TARNOPOLU, ul. Brodzińskiego 12. Telefon 207.
1469

Sport

HURT i DETAL
1) ROWERY francusko-angielskie — krajowe.
2) MOTOCYKLE „PUCH".
3) Muzyczne INSTRUMENTY smyczkowe, dęte i jazband.
4) GRAMOFONY i płyty.
5) Artykuły sportowe, łyżwy, narty, tenis i t. d.
6) LATARKI elektryczne i baterje.
7) ARTYKUŁY radjowe
oraz wszelkie przybory
LEOPOLD HUTTERER
Składy:
Lwów, Sykstuska 19.
Kraków, Grodzka 43.
Przemyśl, Mickiewicza 2.
Drohobycz, Piłsudskiego 9.
Rzeszów, 3 Maja 17.
Nowy Sącz, Jagiellońska 7.
Mysłowice, Pszczyńska 17.
32

Assmann Jan i Syn
wytwórnia nart i rakiet tenisowych.
LWÓW - Zamarstynów
ul. Lwowska 76.
1492

AUTO-SPORT — LWÓW, Słowackiego 2. Telefon 38-16.
1246

Wytwórnia Rakiet Tenisowych KAZIMIERZA BIELAŃSKIEGO we LWOWIE, ul. Paulinów 7-a boczna ul. Łyczakowskiej. Wykonuje wszelkie artykuły sportowe, jak rakiety, narty i sanki.
1178

„EL-BE"
LWÓW, Jagiellońska 12. Tel. 68-32. Największy skład artykułów sport. Dla klubów i związków znaczny rabat.
1121

A. KONIEWICZ i SYN — LWÓW, Batorego 12 i 14. Telefon 76-00.
401

„PALLIUM“ wytwórnia odzieży ochronnej i sportowej.
LWÓW, Hetmańska 22
obok Miejsk. Muzeum Przemysłowego.
897

PRUGAR
LWÓW, Snpińskiego 7.
Wytw. nart i art. sport.
1248

Skład Fabryczny
Rakiet tenisowych „REX“
LWÓW, Sykstuska 12.
Rakiety, struny tenisowe, narty, artykuły sportowe.
1310

Składnica Sportowa
LWÓW, Jagiellońska 9. Tel. 34-65.
DORA ROSENMAN.
1609

„OLIMPJADA“ Magaz. art. sportowych
STANISŁAWÓW, ul. Sapieżyńska 9.
Telefon 199.
1798

Spożywcze artyk.

Cukierki z fabryki „Kanold“
w Lesznie,
czekolady, kakao, oliwę nicejską, Maggi, dostarcza kupcom po cenach fabrycznych
DOM HANDLOWY
(zał. w r. 1904)
Ignacy SPIRA
w KRAKOWIE, ul. Poselska 22.
295

CITROLIMON
Kondensowana cytryna w proszku.
LWÓW, Kołłątaja 5. Telefon 84-07.
816

KRAKOWIANKA — skład towarów kolonjalnych i delikatesów.
LWÓW, Kopernika 11. Tel. 42-47.
403

I. I. MIESES, handel tow. spożywczych,
LWÓW, Szpitalna 1.
855

Związek Spółdzielni Spożywców Rzeczypospolitej Polskiej
Oddział we Lwowie.
411

Srebra

Wytwórnia naczyń srebrnych
H. HIRSCHPRUNG
Ska z o. o.
w KRAKOWIE, ul. Dietla 75.
33 Ple Telefon 160-03.

Wytwórnia
wyrobów srebrnych artystycznych
METEOR
LWÓW, Kochanowskiego 3.
Telefon 69-58.
Wykonuje: solidnie i tanio wszelkie zamówienia w zakres srebra wchodzące.
789

Rok założenia 1880.
Fabryka wyrobów srebrnych
D. L. NEUMANN
LWÓW, Kochanowskiego 21.
Sztućce, wyroby galanteryjne. Nowoczesne wzory. Do nabycia we wszystkich większych magazynach jubil. w całej Polsce.
739

Stalowe wyroby

„HUTA POKÓJ“
Śląskie Zakłady Górniczo-Hutnicze S. A.
Biuro sprzedaży
w KRAKOWIE, Karmelicka 16.
Telefon 145-00.
1344

Stolarstwo

BUDZIANOWSKI MARCIN, stolarnia,
KOŁOMYJA, ul. Piskozubów 18.
1414

FRANCISZEK NAJDER
Wytwórnia Mebli Nowoczesnych
KRAKÓW
Fabryka: ul. Krowoderska 33.
Rok założenia 1890. Tel. 176-48.
Wystawa: ul. Basztowa 13.
Dom „Feniksa“.
148

Wytwórnia skrzyń
GUSTAW BAUMWALD
LWÓW, Żółkiewska 75.
1349

WYTWÓRNIA STOLARSKA
FERDYNAND HORNUNG
LWÓW
Szpitalna 54. — Źródlana 9.
1026

Jan Iwanowicz
pracownia art. stolarska.
LWÓW, ul. Zielona 82.
Wykonuje solidnie i tanio wszelkie roboty meblowe.
1312

WYTWÓRNIA MEBLI STYLOWYCH
ANDRZEJA KIERKOŁUBA
LWÓW-Zamarstynów
Kazimierza Wielkiego 4.
1446

KLEBAN EDWARD
LWÓW-Zamarstynów, ul. Jasna 22.
1381

Zakład Stolarsko Budowlany
J. MAGALAS
LWÓW-Zamarstynów,
ul. Kazimierza Wielkiego 4.
1445

„M O T A“
Pracownia stolarska mebl. budowl. wykonuje roboty po cenach konkur.
LWÓW, Potockiego 58-a.
Telefon 5-60.
1439

Maszynowa wytwórnia mebli artystycznych i urządzeń drogueryjno-aptecznych
MICHAŁA NOWICKIEGO
LWÓW-Zniesienie, ul. Szewczenki 38.
1443

Fabryka Stolarska
LUDWIK KOPEĆ
LWÓW, Kochanowskiego 132.
Telefon 88-79.
Wykonuje wszelkie roboty stolarskie.
1027

JAN PIOTROWICZ
Wytwórnia maszynowo-stolarska
LWÓW-Zniesienie,
ul. Szewczenki 32. Telefon 10-71.
1808

Stolarstwo meblowe
RUDOLF POLAŃSKI
LWÓW-Zamarstynów, ul. Rzeczna 5.
1398

AUGUST RIEDL
Wytwórnia wyrobów stolarskich, meblowych i kościelnych.
LWÓW, nl. Gen. Iwaszklewicza 40
dawniej Droga Wulecka 40.
1422

TADEUSZ SZAFRAŃSKI
pracownia stolarska,
LWÓW, ul. Kochanowskiego 84.
1055

Stolarstwo meblowe
JÓZEF SZCZUDŁOWSKI
LWÓW-Zamarstynów, Rzeczna 3.
1366

Maszynowa Wytwórnia Stolarska
WŁADYSŁAWA TARNAWSKIEGO
we LWOWIE
ul. Listopada Boczna 97. Tel. 65-76.
Wykonuje wszelkie roboty stolarskie, urządzenia biur, sklepów, roboty budowlane. Okna, drzwi, bramy.
1214

ROMUALD TENEROWICZ
Fabryka stolarska.
LWÓW, Piekarska 30.
882

Straż bezpiecz.

CZUWAJ!
Lwowski Zakład Czuwania i Ochrony
LWÓW, ul. Sykstuska 29.
Telefon 51-90.
Zakład dla strzeżenia lokali handlowych i przemysłowych od włamań i kradzieży.
493

Studnie

STUDNIE wiercone, POMPY wykonuje firma
Feliks Sękowski
LWÓW, ul. Lwowskich Dzieci 44.
Telefon 44-57.
898

Sucharki

JANOWSKI RUDOLF
LWÓW-Zamarstynów, ul. Zamknięta 3.
1442

Sukno

MANTEL i Ska
Spółka z ogr. odp.
Wyrób sukna
BIAŁA koło Bielska
ulica Seeligera 17.
182

Sternickel i Gülcher
FABRYKA SUKNA
BIAŁA-BIELSKO
ul. Cymarska 17-19.
Telefon 10-70.
183

Karola Büttnera Synowie
FABRYKI SUKNA
I RĘCZNY WYRÓB DYWANÓW
Bielsko i Biała
TELEFON 1095.
P. K. O. Kraków Nr. 404.063.
176

A. Senj. Fränkel
Fabryka sukna
Biała - Bielsko
ul. 3-Maja 7.
TELEFON 16-24.
179

„EGRO“
E. GROSER
FABRYKA SUKNA
BIELSKO
ul. Kaz. Wielkiego 22
188

EMIL SCHINDEL
Fabryka Sukna
BIELSKO
Kazimierza Wielk. 8.
Telefon 26-08.
189

Alojzy Morgenstern
Fabryka sukna
Bielsko
Znak ochronny:
ALMOR
Telefon: 1258.
Skład Warszawa:
S. Lipsztat, Królewska 29.
174

FRANZ PIESCH
Wyrób towarów wełnianych
BIELSKO
Sukiennicza 8.
Telefon: 22-49.
175

SKŁAD SUKNA
Ł. KIRSCHNER
KRAKÓW, Karmelicka 10.
Telefon 100-32.

Fabryczne Składy Sukna.
Hurt Detal
BIELSKI PRZEMYSŁ WŁÓKIENNICZY
Zakład Główny
LWÓW, ul. Kazimierzowska 4.
Telefon 82-15.

A. i M. DÜRR
Sprzedaż towarów sukiennych i modnych.
LWÓW, pl. Gołuchowskich 11.
Telefon 67-35.
Konto P. K. O. Lwów 500.616.
893

IZAK FRÄNKEL i SYN
Fabryka Sukna w Bielsku,
oddz. LWÓW, Furmańska 16.
Telefon 79-77.
821

Towary sukienne i modne
JÓZEF HÜTTNER
LWÓW, pl. Gołuchowskich 11.
Telefon 60-94.
1259

Skład towarów sukiennych i bławatnych
L. KRATZ i Sz. REISS
LWÓW, ul. Rzeźnicka 18.
Telefon 40-85.
658

METZGER i BERGNER
LWÓW, Kazimierzowska 12.
Telefon 39-43.
Hurtowna i detaliczna sprzedaż towarów sukiennych i materjałów wełnianych dla pań i panów.
267

MARKUS SILBER r. FALBEL
Hurtowny i detaliczny skład towarów bławatnych i sukiennych.
LWÓW, Kazimierzowska 20-22, I p.
Telefon 42-17.
548

Fabryka sukna i towarów modnych
PRZEMYSŁ SUKIENNICZY
„STEIN"
Spółka z ogr. odp.
w BIAŁEJ, ul. Staszica 11.
P. K. O. Kraków Nr. 413.639.
Telefon 16-82.
Oddział: LWÓW, Rzeźnicka 8.
Telefon 46-81.
1373

JAN WALLACH i SYN
Fabryczny skład sukna i towarów wełnianych
we LWOWIE, Rynek 33. Tel. 47-16.
Założony w r. 1841.
745

Swetry

Krakowska Fabryka Trykotaży
„MERINO"
Spółka z ogr. odp. 91
KRAKÓW XXII, Józefińska 28.

Szamotowe wyroby

Fabryka Wyrobów Szamotowych i Fajansowych
Spółka Akcyjna w Skawinie
wyrabia i poleca:
1) W dziale wyrobu materjałów szamotowych: kamienie szamotowe normalne i fasonowe do wszelkich celów przemysłowych. Specjalność: kamienie dla przemysłu górniczo-hutniczego, jak kamienie dla pieców wysokich, do aparatów Cowpera, kamienie spustowe i kadziowe, zatyczki i wylewy, kamienie dla przemysłu koksowniczego, cukrowniczego, gazowniczego, chemicznego i t. d.
2) W dziale wyrobu materjałów dynasowych: kamienie normalne i fasonowe dynasowe, do wszelkich celów przemysłowych.
3) W dziale wyrobów kaflowych: pierwszorzędne białe i kolorowe szamotowe kafle najwyższej jakości, dorównujące w zupełności najlepszym fabrykatom zagranicznym.
111

Szczotki

J. SPRITZER
LWÓW, Sykstuska 1. Telefon 67-59.
846

Szewskie wyroby

POLSKIE ZAKŁADY GARBARSKIE
S. A.
KRAKÓW - Ludwinów
wyrabia skóry wszelkiego rodzaju.
20

Pracownia i Magazyn Obuwia najnowszych fasonów
ST. DWORNICKIEGO
LWÓW, ul. Fredry 6.
1517


LWOWSKA FABRYKA KOŁKÓW SZEWSKICH „DENDRA"
Lwów
ul. Potockiego 58 a.
1217

MECHANICZNA WYTWÓRNIA KOPYT i PRAWIDEŁ
WŁADYSŁAW SOLNICKI
LWÓW, ul. Zielona 67.
1118

J. H. THAL
LWÓW, 3 Maja 17. Tel. 45-46
poleca ze składu:
Tekturę marki „Grzegorzewo", „Rajówka" i inne oraz Farby i środki graficzne
reprezentowanej Sp. Akc.
Chem. Fabr. Dr. RATTNER
w Warszawie.
1757

Szkło

Krakowska Huta Szkła
Inż. L. Bąkowski D. Chazan
Ska Jawna
KRAKÓW XXII.
UL. LIPOWA 2.
Telefon 171-38.
133

ZAKŁAD SZKLARSKI
ANTONIEGO PACZKI
KRAKÓW
św. Łazarza 19.
Telefon 163-25.
Wykonuje szklenia kościołów, budynków i t. p. szkłem druciano-dachowem.
Na składzie szyby na portale.
115

BRACIA PANZER
KRAKÓW, Dietla 36.
Skład szkła taflowego, dachowego, ornamentowego, lustrowego i luster.
86

SZLIFIERNIA SZKŁA
I WYTWÓRNIA LUSTER
Maurycy FISCHLER
i Synowie
LWÓW
UL. SYKSTUSKA 17.
Telefon 28-73.
427

R. ZUCKER
Główny skład szkła, porcelany i fajansu
KRAKÓW, Stradom 9.
Konto P. K. O. Kraków 404.581.
Telefon 176-58.
Udzielamy specjalnych ulg Stow. społecznym.
293

HUTA SZKLANA
„LWÓW"
A. HALBERSBERGA
LWÓW-ZNIESIENIE
STAROZNIESIEŃSKA 6
Telefon 21-30.
Poleca: Wyroby ze szkła białego i pół białego.
Specjalność: Butelki, szkło apteczne, butle i t. p.
470

„FARMASZKŁO"
Ska z o. p.
LWÓW, Rynek 18. Telefon 15-24.
Szkło oraz urządzenie apteczne.
873

Skład szkła, porcelany i lamp
PAULINA LANDAU
LWÓW, Kazimierzowska 17 i Furmańska 7.
Telefon 71-91.
485

BRONIA
SEIDENFRAU
LWÓW
plac
Gołuchowskich 1.
Hurtownia szkła stołowego, porcelany, fajansy i lampy.
1157

MARKUS, skład szyb, luster i ram.
LWÓW, ul. Kazimierzowska 35.
932

Pracownia szklarska
B. STELMACH
(właśc. H. CZMIELNIK)
LWÓW, Kopernika 22. Tel. 45-79.
Ramy, oprawa obrazów i luster.
1760

J. FISCHBEIN i O. KRONISZ
Magazyn naczyń kuchennych
w TARNOPOLU,
pl. Kazimierzowski 25.
1691

Skład ram i szkła taflowego
A. LIEBERGALL
TARNOPOL, Ruska 23. Tel. 143.
1719

SAMUEL WEISTAUB
TARNOPOL pl. Kazimierzowski 19.
1690

Skład szyb T. DEGENSZAJN
WARSZAWA, Graniczna 1.
Tel. 539-59, 2-09-65.
Zastępstwa: Hut szkła.
Szkło budowlane.
1933

W. POPIEL i Ska
Ska z ogr. por.
WARSZAWA, Niecała 8.
Telefon 237-54.
Hurtowna i detaliczna sprzedaż szkła i porcelany aptecznej, oraz przyborów laboratoryjnych i apteczno-drogeryjnych.
1932

Szkolnictwo

ŚREDNIA SZKOŁA TECHNICZNA
Wydział Elektro-mechaniczny
z pełn. praw. szkół państw.
DROHOBYCZ. Telefon 290.
1541

Szkoła Ekonom. Handlowa
KRAKÓW, ul. Kapucyńska 2,
patrz Dział IX.
966

Gimnazjum Dr. KARP FUCHSOWEJ
LWÓW, Krasickich 20.
1252

ALLIANCE FRANÇAISE

KURSA JĘZYKA i LITERATURY FRANCUSKIEJ
pod protektoratem „Stowarzyszenia Przyjaciół Francji".

Najlepsi profesorowie. — Najnowsze metody. — Najdostępniejsza cena.— Kursa dla początkujących, dla średnio zaawansowanych i dla zaawansowanych oraz Kurs Korespondencji francuskiej. — Specjalne Kursa dla dzieci. — Każdy kurs ma dwie lekcje tygodniowo do wyboru w dnie następujące: poniedziałek - czwartek, wtorek piątek, środa sobota. Godziny dowolne między 5-tą a 8-mą. Opłata 5 zł. miesięcznie. — Wpisy od godz. 5-tej do 7-mej: KRAKÓW, ul. Krupnicza 2, gmach IV Gimnaz., I piętro. — „Alliance Française" organizuje też odczyty z literatury. Profesorowie: Ks. Pierre David, Jean Moreau-Reibel, Bernard Hamel.
75

Pryw. Seminarjum
naucz. żeńskie
Towarzystwa Szkoły Ludowej
im. Fr. Prelsendanza
w Krakowie, Pl. Grobic 7
przekształca się stopniowo w gimnazjum żeńskie nowego typu.
W r. 1934/35 istnieją IV i V kurs seminarjum i I i II kl. gimnazjalna.
731

Gimnazjum
Humanistyczne
S. S. Urszulanek
we Lwowie
ulica św. Jacka L. 16
Telefon Nr. 2-36
873

Prywatne Gimnazjum Żeńskie
J. S. GOLDBLATT KAMERLING
LWÓW, Sakramentek 16.
TELEFON 2-36.
372

Zakład
Wychowawczo
Naukowy
Olgi z Filippich
Żychowiczowej
z pełnemi prawami szkół państwowych obejmuje
Żeńskie Gimnazjum i Liceum
Koed. Szkołę Powszechną i Przedszkole.
Kancelarja Zakładu:
Lwów
ulica Zyblikiewicza L. 8
Telefon Nr. 31-55
374

ZAKŁAD PRZEPISYWANIA
oraz nauka pisania na maszynach
ROMAŃSKIEJ
LWÓW, ul. Zyblikiewicza 5.
1023

Pryw. Koedukacyjna
6-cio Kl. Szkoła Powszechna
im. Dra JANA NIEMCA
LWÓW, ul. Pelczyńska 28.
1072

KONWENT
P. P. BENEDYKTYNEK ŁAĆ.
we LWOWIE, pl. Benedyktyński 2
prowadzi
8-mio klasową szkołę powszechną
i 4-ro klasowe gimnazjum żeńskie
nowego ustroju.
Czesne bardzo umiarkowane.
1170

SZKOŁA POWSZECHNA
Z PEŁNEMI PRAWAMI SZKÓŁ PAŃSTWOWYCH
I GIMNAZJUM HUMANISTYCZNE
NOWEGO I DAWNEGO TYPU
PP. Benedyktynek Orm.
we Lwowie
Skarbkowska 10.
443

Zawodowa Szkoła Żeńska
Dział Zielarski
LWÓW
ul. Zadwórzańska L. 63
1268

Szkoła im. św. Józefa
(Szkoła B-ci Szkolnych)
we LWOWIE, Lelewela 9
przyjmuje chłopców od klasy I do VI klasy włącznie.
Przy szkole mieści się Internat.
1287

Średnia szkoła Zawodowa Żeńska
Tow. Warsztatów Rękodzielnicz.
LWÓW, ul. Pickarska 9.
1289

7-klasowa Szkoła Powszechna
z prawem publiczności
H. MAKOWIECKIEJ i A. FILSKIEJ
LWÓW, ul. Listopada 16.
1461

ZAKŁADY WYCHOWAWCZO-NAUKOWE
im.
ZOFJI
STRZAŁKOWSKIEJ
LWÓW
UL. ZIELONA 22
1103

SZKOŁA ZAWODOWA ŻEŃSKA
T. W. R.
LWÓW, Piekarska 9. Tel. 15-65
obejmuje:
1. Średnią szkołę zawodową żeńską z działami krawieczyzny, bieliźniarstwa, haftu;
2. Szkołę gospodarstwa domowego.
1623

Szkoła Kroju — M. KOZŁOWSKA
LWÓW, Akademicka 22. Tel. 35-43.
1625

Zakład naukowo-wychowawczy żeński
ST. de NOTRE-DAME
we LWOWIE, ul. Ochronek 8.
Telefon 58-45
z pełnemi prawami szkół państwow.
obejmuje:
Gimnazjum, szkołę powszechną, przedszkole i internat.
1530

ZAKŁAD SS. MIŁOSIERDZIA
LWÓW, Klasztorna 2.

KONCESJONOWANE KURSY KROJU
dla Czeladników i Mistrzów krawieckich
na podstawie zezwolenia Kuratorjum Okręgu Szkolnego Lwowsk.
Do L. III. 2999/32.
LWÓW, ul. Chorążczyzny 11.
Telefon 19-80.
1835

Uczelnia Języków
»LINGUA«
Prof. Dr. Z. Bassa
Lwów, Słowackiego 14.
Telefon Nr. 29-28.
Kursy jęz. angielskiego, niemieckiego, francuskiego i. i.
2058

PRZEDSZKOLE
Dra M. Redlicha
Lwów, ul. Asnyka 7.
2068

ZAKŁAD GŁUCHONIEMYCH
LWÓW, Łyczakowska 35. Tel. 33-23.
Przyjmuje dzieci głuchonieme oraz afatyczne. — Tani internat i szkoła w Zakładzie.
2071

3 Kl. Koedukacyjna szkoła handlowa
Ż. T. S. H.
we LWOWIE, Kołłątaja 8. Tel. 36-82.
2076

Zakład Wychowawczo-Naukowy
Zgr. Najśw. Serca Jezusowego
(SACRÉ COEUR)
we LWOWIE, pl. Jura 1.
Gimnazjum i szkoła powszechna
z prawami publiczn.
1266

SZKOŁA MUZYCZNA
im. I. J. PADEREWSKIEGO
we LWOWIE, ul. Milkowskiego 11.
Telefon 50-01.
798

Lwowskie
Konserwatorjum Muzyczne
im. Karola Szymanowskiego
Lwów, ul. Jagiellońska 1.
Oddziały:
ul. Sobieskiego 4 i ul. Listopada 39.
Zawodowa uczelnia muzyczna z prawami szkół publicznych, istniejąca przeszło 30 lat — daje wszechstronne wykształcenie muzyczne.
1107

PRYWATNE GIMNAZJUM
ORAZ
PEŁNA SZKOŁA POWSZECHNA KOED.
z polskim i francuskim językiem nauczania
i ECOLE ENFANTINE
franc. przedszk. dla dzieci od lat 4)
J. Świeżyńskiej - Słojewskiej
Szkoła posiada słoneczny i higjeniczny lokal, pracownie, gabinet lekarski i dentystyczny, obszerny plac do zabaw i własne osiedle. Przy Szkole istnieje internat. Nowi kandydaci (tki) do klas gimnazjalnych jeszcze w tym roku korzystać mogą z przywilejów naszych uczniów Szkoły Powszechnej, wnosząc opłaty w wysokości wpisów gimnazjów miejskich.
Zapisy: **WARSZAWA, Marszałkowska 31-a** (obok Pl. Zbawiciela), telefon 8-55-00, godz. 10—14 i 17—18.
3215 Kr.

PRYWATNE GIMNAZJUM MĘSKIE
z pełnem prawem szkół państwowych
i prywatna szkoła powszechna męska
Sukc.
L. LORENTZA
Warszawa, Bracka 18.
Tel. 667-02, 667-13.
3211 Kr.

Prywatne Gimnazjum Żeńskie
i prywatna szkoła powszechna
Janiny Tymińskiej
WARSZAWA
pl. Małachowskiego L. 2.
Telefon 682-51.
3212 Kr.

Szlifiernie

J. JACKIW i S. HAWRYLAK
LWÓW, ul. Lwowskich Dzieci 11.
Boczna Leona Sapiehy.
Szlifiernia szkła i wytwórnia luster.
1288

SZLIFIERNIA SZKŁA
FABRYKA LUSTER
Józef Torten
LWÓW, Piekarska 50.
Telefon 24-81.

Polski Przemysł Szmerglowy
„UNION"
Sp. z ogr. odp.
SOSNOWIEC, ul. 1-go Maja 23.
Telefon 1289.
231

Sznurowadła

Fabryka Sznurowadeł i Tasiem
J. SZENBERG
BĘDZIN. Telefon 127.
224

Szpitale

UBEZPIECZALNIA SPOŁECZNA
Lwów, Brajerowska 8.
249

SZPITAL POWSZECHNY
w ZŁOCZOWIE, Szpitalna 10.
1783

Szyldy

„EMALJARNIA"
Fabryka szyldów emaljowanych
Ska z ogr. odp.
KRAKÓW, Dietla 81. Tel. 147-39.
955

Ś

ŚLEDZIE

Hurtownia śledzi — N. HOROWITZ
KRAKÓW, ul. Podbrzezie 4.
688

Bracia LÖWER, Hurtowny skład śledzi.
LWÓW, ul. Szpitalna 15. Tel. 91-65.
880

Ślusarstwo

„CELORYT"
Wyroby z materjałów sztucznych
Biała k. Bielska, ul. Piłsudskiego 2.
Wyroby z mas plastycznych w zakres wchodzące dla kosmetyki, galanterji, elektro- i radjotechniki, artykuły formowe czysto białe i kolorowe etc. etc.
Okucia meblowe i budowlane.
192

Pracownia art. ślusarsko-bud. i konstr.
Fr. BĘDKOWSKI
LWÓW, Kochanowskiego 55. Tel. 25-66.

ANDRZEJ DAWIDOWICZ
Pracownia bronzownicza
LWÓW, ul. Trybunalska 6.
1292

Pracownia wyrobów ślusarskich
J. GONDEK i B. WERESZCZAK
LWÓW, ul. Zielona 50.
Telefon 71-08.
1830

Warsztat Mechaniczno - Ślusarski
BERNARD
HOCH
LWÓW, UL. GRÓDECKA 55
przerabia:
motory Diesla na ssąco-gazowe, naprawia motory i wszelkie inne maszyny.
2053

Warsztaty ślusarskie Teofil KOBZDEJ
LWÓW, Piastów 18. Telefon 59-63.
842

SZYMON KOZAK
Ślusarnia Art. Bud.
LWÓW, ul. Skarbkowska 32.
1633

WYTWÓRNIA
M. FISCHER
LWÓW
UL. SZPITALNA 38.
TELEFON 57-10.

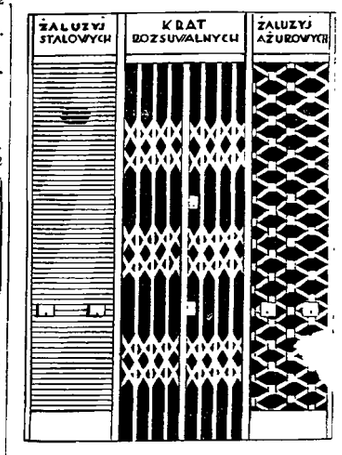

Wykonuje wszelkie roboty żelazne jak konstrukcyjne. — Specjalny dział wyrobu żaluzji sklepowych z blachy stalowej.
Wszelkie reperacje po cenach przystępnych.
1983

ZAKŁAD ŚLUSARSKI
mechaniczno-budowlany
Roman Krawiec
Lwów, Gródecka 58.
1555

Pracownia art. ślusarska
MARJANA MARSZAŁKA
LWÓW, Widok 15.
Pracownia art. i budowlano ślusarska.

ZAKŁADY
ŚLUSARSKO - MECHANICZNE
J. Osiński
Lwów, ul. Zielona 67.
1149

GUSTAW PAMMER
we LWOWIE, Gródecka 47.
Telefon 8-82.
347

Pracownia ślusarsko-mechaniczna
E. POCHWAŁOWSKIEGO
LWÓW, Grottgera 4
wykonuje: wszelkie roboty ślusarskie i mechaniczne oraz naprawia wszelkie maszyny parowe itp. po cenach przystępnych.
664

APOLINARY SIARKIEWICZ
warsztaty ślusarsko-mechaniczne
LWÓW, LINDEGO 3
1635

Wytwórnia wyrobów konstrukcyjno-ślusarskich
MICHAŁ STEFANOWSKI
LWÓW, ul. Warsztatowa 10.
Telefon 49-14.
1257

MICHAŁ LISIKIEWICZ
ślusarnia i wytw. siatek drucianych
PRZEMYŚL, gen. Iwaszkiewicza 19.
Telefon 505.
1868

TENNENBAUM i J. SOKAL
Pracownia ślusarska art. budowlana
LWÓW, ul. Kotlarska 14.
1226

WIĘCEK MICHAŁ
LWÓW, Pełczyńska 24.
1316

Ślusarnia Władysława WOJNARA
PRZEMYŚL, Słowackiego 44. Tel. 202.
1658

Świece — wyr. woskowe

Główny Skład Świec kościelnych i stołowych, Fryderyk SCHUBUTH
LWÓW, Rynek 45. Rok założ. 1789.
1747

„S P L E N D O R"
Katolicka fabryka świec kościelnych i stołowych
ANDRZEJ DUBIEL
LWÓW, Kochanowskiego 82.
883

I. STREIFER — Wyrób świec
LWÓW, Szpitalna 50.
843

„A L F A" — Fabryka Świec
DAWID HALPERN
STANISŁAWÓW, ul. Mościckiego 13.
1689

T

Tapety

T. KYSIAK i Synowie
LWÓW, pl. Smolki 4. Telefon 40-09.
1195

Tapicerskie roboty

J. FRÄNKEL i A. LIEDER
Pierze i Puch, artykuły tapicerskie.
LWÓW, Legjonów 25.
410

E. KICZALES i A. MARGULIES
LWÓW, Sykstuska 18.
314

T. KYSIAK i Synowie
LWÓW, pl. Smolki 4. Telefon 40-09.
1195

Pracownia tapicersko-dekoracyjna
STANISŁAWA ONYSZKIEWICZA
LWÓW, Piekarska 14. Telefon 35-14.
623

Tapczany, fotele do spania, salony, Kluby, jadalnie, gabinety, sypialnie najtaniej w Wiedeńskiej wytwórni tapicersko-stolarskiej
JANA ORTNERA
LWÓW, Sykstuska 41.
Telefon 92-79.
317

M. QUELLER — Papiery, Księgi handlowe, galanterja, kosmetyka
LWÓW, Szpitalna 2. Telefon 58-89.
896

Tartaki

BERNARD BERKELHAMMER
Przemysł tartaczny.
K R A K Ó W — DĄBIE.
521

BRACIA GROEDEL
SKOLE — Groedlów.
Adr. Telegr.: Groedel Skole.
Telefony: Skole 2 i 28.
TARTAKI I FABRYKA SKRZYŃ.
Oddział: we LWOWIE, Gródecka 109.
Telefon 10-38.
w STRYJU, Duliby. Telefon 62.
2095

MONDSCHEIN i Synowie
Przemysł Drzewny i Tartak parowy
w STRYJU, Hołówki 11.
1791

Taśmy

„I G N I S"
Warszawska Fabryka Kalki
WARSZAWA, Czackiego 12.
Kalka maszynowa, ołówkowa, hektograficzna, przebitkowa.
Taśmy do maszyn do pisania.
Bibułka Kwiatowa
marszczona i gładka. 1966

Techniczne art. i biura

„M E T A L"
Skład Żelaza i Artykułów technicznych
w BORYSŁAWIU. Telefon 116.
529

„T E C H N I K A"
Skład artykułów technicznych, elektrotechnicznych i instalacyjnych
wł. E. KLINGHOFFER
B O R Y S Ł A W
530

ELIZA AMEISEN
Przedsięb. Techniczno-Handlowe
KRAKÓW, ul. Jul. Dunajewskiego 3.
Telefon 144-07.
143

Biuro Techniczne
Inż. MARCIN A. HAJDU,
LWÓW, Nabielaka 37. Tel. 65-04.
Kompresory, Pompy, Narzędzia pneumatyczne, motory, maszyny wiertnicze, traktory, pasy, materjały techniczne.
863

JULJUSZ JAKOBI i SKA
LWÓW, ul. Słodowa 3a. Tel. 31-81.
Lakiery natryskowe
i artykuły szlifierskie.
367



Przedstawicielstwo szwajcarskiej gazy jedwabnej marki „DUFOUR"
siatki druciane i art. techniczne
I. KONRAD
Lwów, Hetmańska 22.
Telefon 49-83.
666

Małopolskie Zakłady Meljoracyjne i Techniczne
Ska z ogr. odp.
LWÓW. 756

„T E C H N O S O L"
Artykuły techn. i elektr.
LWÓW, ul. Gródecka 11.
Telefon 55-36.
350

NATAN WEINREB
Dom towarowy artykułów technicznych i powroźniczych.
LWÓW, Kazimierzowska 26.
Telefon 4-45.
469

Inż. KAZIMIERZ WIŚNIEWSKI
LWÓW, ul. Szajnochy 2.
Telefon 25-75.
Skład Artykułów Technicznych.
1155

„S H A T"
Spółka handlowa art. techn. z ogr. odp.
NADWÓRNA.
643

Centralne Biuro Komisowej Sprzedaży wyrobów szmerglowych
„C E N T R O S Z L I F" Sp. z o. o.
WARSZAWA, ul. Sienkiewicza 4.
Telefon 583-05.
3210 Kr

Łączniki elastyczne „PERKO"
do pasów transmisyjnych.
WARSZAWA, Senatorska 24.
Telefon 283-86.
„PERKO" Sp. z o. o.
2008

Tekstylne artyk.

„TEXTOPOL", Sp. z o. o.
KRAKÓW, Gertrudy 28.
50

Dom Nowości towarów modnych w jedwabiach i wełnach dla pań
ADOLF AUERBACH
LWÓW, Rynek 20. Centr. tel. 7-54.
Filja Boimów 5.
1021

Fabryka ceraty i tkanin lnianych
BRACIA DEUTSCH, Bielsko.
Biuro sprzedaży
dla Małopolski Wschodniej
LWÓW, Kazimierzowska 20-22.
Telefon 44-74.
1360

UNION TEXTIL

KOSCHES & Co.
Kraków, Stradom 15.
82

Składy własne:
WARSZAWA-ŁÓDŹ.

Wyrób najnowszych gładkich i wzorzystych tkanin jedwabnych.

Kraków telef. 160-78.
Łódź . . telef. 119-88.

A. DWORMAN — LWÓW,
ul. Jagiellońska 20/22. Telefon 9-41.
Sprzedaż ajenturowo-komisowa.
1302

HERSCH EHRE
skład towarów bławatnych.
LWÓW, Rzeźnicka 17.
660

M. VOGEL

Dzierżawa
Towarzystwa Schlösserowskiej Przędzalni Bawełny i Tkalni
SP. AKC.
W OZORKOWIE.
Rok założenia 1807.
Skład:
we LWOWIE, ul. 3-go Maja 2.
Telef. 20-65, 85-79.
Reprezentant I. GRINFELD.
753

Bracia FRIEDMAN
LWÓW, Pasaż Fellerów 7.
269

Dom Wełny i Jedwabiu D. M. FEIL i Ska

Lwów, Pl. Marjacki 6/7
Telefon Nr. 71-55.
1139

BRACIA FROST
Specjalność:
towary bieliźniane i wyprawy ślubne
LWÓW, Rzeźnicka 16. Tel. 71-38.
659

GOLDSCHMIDT i SPIRO
reprezentant Ski Akc. I. K. Poznań, Spółki Łódź.
LWÓW, Trybunalska 1.
606

GONIK i Ska

Lwów, Kazimierzowska 20-22.
Telefon 18-37.
Hurtownia Tekstylji.
587

M. J. KAPŁUN i S-ka
LWÓW, Kazimierzowska 4.
337

Hurtowny i detaliczny skład towarów tekstylnych
KRIEGER i SINGER
LWÓW, Pasaż Fellerów 4.
268

Józef Kurz

Hurtowny skład towarów sukiennych modnych i jedwabnych.
Lwów, Pasaż Fellerów 6
Telefon 19-44.
424

A. LIPKES i M. MARGOLIN
towary bławatne hurtownie.
LWÓW, Rzeźnicka 8. Telefon 36-92.
640

SCHMERL POPOWCER
Skład towarów bławatnych.
LWÓW, Rzeźnicka 12. Telefon 19-01.
654

Dom Handlowy
Bracia Lisowoder
Lwów.
272

LEON REISS
LWÓW
Pasaż Fellerów 3.
Telef. 45-36
1011

Sandhaus i Hoffman
Lwów, ul. Kazimierzowska L. 22.
Telefon Nr. 71-15.
Sukna, wełny jedwabie i płótna.
551

Towary bławatne S. SCHULZ
LWÓW, Furmańska 6. Telefon 87-91.
806

FILIP STERNBACH
Konfekcja — Tekstylja.
LWÓW, plac Smolki 4. Tel. 38-72.
P. K. O. 501.833.
869

STANISŁAW JÓZEF SZYC
LWÓW, ul. Sykstuska 19.
Składy konsygnacyjne fabryk tekstylnych:
Kaliskiej Manufaktury pluszu i aksamitu w Kaliszu,
Manufaktury Wełnianej Karola Bennicha w Łodzi.
386

Bracia THUMIM i FRIEDMANN
towary bławatne i chustki.
LWÓW, Rzeźnicka 13. Telefon 36-87.
639

BRACIA WEISSBERG
reprezentacja i skład konsygnacyjny fabryk tekstylnych
LWÓW, Kazimierzowska 20-22, I p.
Telefon 38-46.
902

EDMUND WILLNER
Przedstawicielstwo
Fabryki Br. Czeczowiczka.
LWÓW, 3 Maja 8. Telefon 7-45.
809

Magazyn Towarów Tekstylnych
TANI SKLEP
Zygmunt Zalewski
Lwów, Halicka 8.
Telefon 58-42.
580

BŁAWATNIA PODOLSKA
SKŁAD KOMISOWY TOWARÓW
EITINGON i GEYER
TARNOPOL, ul. Perla 18.
Telefon 74.
1653

Goldschmidt i Spiro
LWÓW
Oddział w TARNOPOLU,
Rynek 28. Telefon 341.
Reprezentacja fabryk tekstylnych.
1652

Skład komisowy towarów tekstylnych
„BŁAWATNIA"
właściciel:
SAMUEL SCHWARZAPPEL
TARNOPOL, Rynek 5.
Konto P. K. O. Nr. 60.406.
Telefon 135.
1702

Tiulu fabryki

PRZEMYSŁ TIULOWY, Sp z o. o.
Mechaniczne Tkalnie, Farbiarnie, Blicharnie i Apretury.
Specjalność: Tiule, Siatki i Iluzja Bawełniane i Jedwabne.
Fabryka i Biuro Zarządu:
WARSZAWA, Ogrodowa 21.
Tel. 618-76, 672-32, 580-76.
2019

Tłumacze sądowi

Dr. KLARA THAU
KOŁOMYJA, Plac Karpińskiego 12
zaprz. tłumacz sąd. do jęz. francuskiego.
1413

ROTH JÓZEF
KOŁOMYJA.
1807

Tłumacz sądowo przysięgły
języka rumuńskiego
Prof. Dr. EMIL BIEDRZYCKI
LWÓW, ul. Tarnowskiego 9 parter.
540

Zaprzysiężony Tłumacz Sądowy
MARJA BRYKCZYŃSKA
LWÓW, ul. Ujejskiego 4, m. 8.
Tłumaczenia, Korespondencja, Lekcje w językach: włoskim, angielskim, francuskim, niemieckim i innych. Przepisywanie na maszynie.
803

Prof. BOLESŁAW CZURUK
Przysięgły tłumacz sądowy.
LWÓW, plac Akademicki 1.
Telefon 27-70.
706

Adwokat Dr. D. KLINGHOFER
zaprzysięż. sąd. tłumacz
języka hebrajskiego i żydowskiego.
LWÓW, ul. Sykstuska 28.
Telefon 16-02.
Konto P. K. O. 501.308.
810

Adwokat Dr. MARITCZAK Aleksander
tłumacz przysięgły dla języka francuskiego i ukraińskiego.
LWÓW, Rynek 15. Telefon 53-26.
903

JÓZEF MENKES — Tłumaczenia urzędowe i prywatne we wszystkich językach europejskich.
LWÓW, Krakowska 26 (nad Apteką).
1675

Zofja OSTROROG, zaprzysięż. tłumacz sądowy języka: francuskiego, niemieckiego, angielskiego i rosyjsk.
LWÓW, ul. Mikołaja 8. Tel. 12-54.
1940

Zaprzysiężony tłumacz sądowy
języka włoskiego
Dr. LEOPOLD WEINTRAUB
LWÓW, ul. Gródecka 44, II p.
1297

JOACHIM WINKLER
LWÓW, ul. Zamarstynowska 33
zaprzys. tłumacz sąd. różnych języków.
1685

Tłuszcze

„AGRARIA"
Ska z o. o.
KRAKÓW
Plac Kossaka 2.
Telefon 108-57.
Tłuszcze roślinne jadalne, oleje jadalne, tłuszcze techniczne dla fabryk mydła.
952

DOM WYSYŁKOWY
Spółdz. z ogr. odp.
LWÓW, Łukasińskiego 4. Tel. 84-71.
1735

TŁUSZCZE
Agentura handlowo-komisowa
J. GÄRTNER
LWÓW, Tarnowskiego 33.
Telefon 53-13.
Tłuszcze, Oleje i Chemikalja.
Adr. tel. „Fette Code Rudolf Mosse".
1013

Trykotaże

Skład haftów i przyborów do szycia
M. KISTRYN
LWÓW, Halicka 20. Telefon 28-19.
P. K. O. 154.186.
1503

Pończochy Rękawiczki
MAGAZYN
KOLPANA
LWÓW, ul. Halicka 16.
Telefon 92-22.
1888

Wyroby Trykotarskie do miary
Męskie, damskie i dziecinne
jakoteż
stroje kąpielowe i sportowe.
G. KUPFERBERG
LWÓW, Sykstuska 31.
1119

POLSKI
PRZEMYSŁ TRYKOTAŻOWY
„REKORD"
LWÓW, Snopkowska 12.
Telefon 76-18.
1412

Jot-Be
Wytwórnia Trykotaży
JÓZEF BERMAN
WARSZAWA, Nalewki 38.
Telefon 11-47-02. 1962

BROUN i ROWIŃSKI
Fabryka wyrobów trykotowo dzianych, tasiemkowych i beretów.
Centrala: WARSZAWA, Leszno 78.
Tel. 11-31-85, 11-12-81, 11-03-09.
Filja: WARSZAWA, Nalewki 25.
Telefon 11-01-92. 1943

Fabryka Trykotaży Sportowej
i kostjumów kąpielowych
M. MENKES
WARSZAWA, ul. Ciepła 22/24.
Telefon 203-32. 1946

POŃCZOCHY i TRYKOTAŻE
A. FUCHS
WARSZAWA
Nalewki 2. (Pasaż Simonsa).
Telefon 11-02-59.
Marszałkowska 80, róg Wspólnej.
Telefon 9-28-24.
Marszałkowska 101.
Telefon 9-28-34. 1941

Wytwórnia wyrobów dzianych
B. SILMAN — WARSZAWA,
Nalewki 33. Telefon 11-33-64.
Konto czekowe P. K. O. 9.309.
1940

Warszawska Fabryka Trykotaży
Warszawa, Chłodna 27. Tel. 667-41.
Bielizna trykotażowa męska i damska, wszelkie wyroby sport. i kąpiel.
1945

Tytoń

HURTOWNIA TYTONIOWA
ZWIĄZKU OCIEMNIAŁYCH ŻOŁNIERZY
WE LWOWIE
przy
pl. Trybunalskim 1.
FILJA
LWÓW
ul. Słowackiego 2.

Sklep tytoniowy:
w westibulu Dworca kolejowego we Lwowie.

Sklep tytoniowy:
w poczekalni Miejskich Zakładów Elektrycznych we Lwowie przy zbiegu ul. Zyblikiewicza i Pełczyńskiej.

Zarząd Związku Ociemniałych Żołnierzy na Województwa Małopolskie z siedzibą we Lwowie, ul. Kleparowska 27.
1488

I. NAGEL — Hurtownia tytoniu w CHODOROWIE.
619

U

Ubezpieczenia

»Kotwica«
Powszechne Tow. Ubezp. Ska akc.
DYREKCJA FILJALNA
KRAKÓW
PLAC WW. ŚWIĘTYCH 10.
P. K. O. 404.574.
TELEF. 138-03 i 183-30.

Przyjmuje ubezpieczenia na życie i renty.
981

FENIKS
Towarzystwo ubezpieczeń na życie we Wiedniu
Główne Przedstawicielstwo
we LWOWIE, pl. Marjacki 7
poleca ubezpieczenia na życie i renty na dogodnych dla stron taryfach.
807

„KARPATIA"
Towarzystwo wzaimnych obezpeezeń na żytie
LWIW, Rynok 38.
399

UBEZPIECZALNIA SPOŁECZNA
ŁÓDŹ, Wólczańska 225. 2021

TOWARZYSTWO UBEZPIECZEŃ
PRZEZORNOŚĆ
Spółka Akcyjna
ZAŁOŻONE W 1891 ROKU
WARSZAWA
Plac Napoleona 9
należy do koncernu
„The Prudential Assurance Company Limited"
w Londynie 1976
które też jest głównym akcjonarjuszem Towarzystwa.
Towarzystwo Ubezpieczeń
„PRZEZORNOŚĆ"
zawiera ubezpieczenia:
na życie, od nieszczęśliwych wypadków, od ognia, kradzieży, odpowiedzialności cywilnej i transportów.
ODDZIAŁY TOWARZYSTWA:
1. w Łodzi, ul. Piotrkowska 102
2. we Lwowie, ul. Akademicka 7
3. w Poznaniu, Pl. Wolności 14
4. w Katowicach, ulica Piłsudskiego 25/27
5. w Wilnie, ul. Mickiewicza 24
Inspektorat w Równem, ul. Hallera 6.
Reprezentacje, Zastępstwa i Ajentury we wszystkich miastach Rzeczypospolitej.

Towarzystwo Ubezpieczeń Wzajemnych
Na Wypadek Choroby
w Warszawie
ul. Bronisława Pierackiego 14.
Koncesjonowane przez MINISTERSTWO SKARBU
(Państwowy Urząd Kontroli Ubezpieczeń)
L. U. U. 2751/2/34 z dnia 7. 7. 34.
UBEZPIECZA
każdego na wypadek choroby za małą opłatą miesięczną.
POKRYWA
75% kosztów lekarza i leczenia.
ZWRACA
część zapłaconych składek, gdy ubezpieczony nie korzysta ze świadczeń.
3208 Kr.

Ubrania

Firma BRENNER
Zakład Krawiecki
i przyborów wojskowych
KRAKÓW, Florjańska 36.
123

Uprząż

Zakład Przemysłowy
„WAWER"
wyrób sprzętu taborowego i uprzęży dla wojska
KRAKÓW, Widok 9.
92

Firma „UPRZĄŻ"
KOŁOMYJA, Kopernika 9.
1415

W

Wagi

WYTWÓRNIA WAG
P. GARSTMAN i Syn
LWÓW, Panieńska 26-a.
Telefon 51-01.
801

Główna waga pomostowa
HENRYKA GRÜNBERGA i Ska
LWÓW, dworzec czerniowiecki.
Telefon 67-98
poleca się do łaskawego użytku.
1564

WYTWÓRNIA WAG
wszelkich systemów
oraz warstaty reparacyjne
BRONISŁAWA WEICH
LWÓW, Świętokrzyska 42.
Telefon 27-19.
556

Fabryka Wag „Winrech"
CH. WINTER
LWÓW
ul. Tkacka 38. Telefon 66-48.
1290

Wapno

JAKÓB GOTTLIEB, fabryka wapna
LWÓW, Kochanowskiego 26.
1048

Najwydatniejsze wapno w Polsce dostarczają
MIEJSKIE ZAKŁADY CERAMICZNE
w KRAKOWIE, ul. Basztowa 10.
Telefon 114-72.
1895

Zjednoczone Zakłady Wapienne
„WAPNORUD"
w Rudnikach
Ska Akc.
Zarząd w WARSZAWIE,
Trębacka 15. Telefon 611-04.
2005

WALIZY

FABRYKA
WALIZ
i KUFRÓW
Specjalność:
walizy fibrowe
walizy
z „LWEM"
są naszego wyrobu
HUGO SPILLER
i
LEOPOLD KRZAK
TARNÓW
ul. Nowo-Dąbrowska 67.
81

Wata

M. L. DOBROWOLSKI i Ska
Fabryka Waty i Opatrunków
Spółka z ogr. odp.
KRAKÓW XXII. Telefon 109-40.
60

Wełny — włóczki

Fabr. Włóczek, Przędzy i Dywanów
Przędzalnia, Farbiarnia i Apretura
KAROL RIESENFELD
Sp. z ogr. odp.
BIELSKO, Kazim. Wielkiego 22.
191

S. KARMEL i S. EINHORN
Hurtowna sprzedaż wełny i włóczek
„CORONA"
KRAKÓW, ul. J. Dietla 64.
563

WYTWÓRNIA
POŃCZOCH i TRYKOTÓW
LWÓW, ul. Prowiantowa 8.
(Boczna Bema).
Wyrób oraz naprawa pończoch i trykotaży.
Kursa Pończoszniczo-Trykotarskie.
1525

Największy wybór kolorów
DOM WŁÓCZKI
LWÓW, Sykstuska 3.
325

Specjalny magazyn włóczki P. D. M.
CH. P. FIEL
LWÓW, Boimów 21. Telefon 42-56.
1068

Zakłady Włókiennicze
Adolf Horak
SP. AKC.
Ruda Pabjanicka pod Łodzią.
Oddział we Lwowie
ul. Kazimierzowska 20/22.
TELEFON 107-14.
404

Hurtowna Sprzedaż Wyrobów Włókienniczych
STERN i BECK
LWÓW, ul. Legjonów 35. Tel. 4-35.
(Pasaż Fellerów).
271

ALEKSANDER ZUNIN
LWÓW, Rynek 24. Telefon 11-30.
Przedstawicielstwo Fabryk włókienniczych:
R. BIEDERMANN — Łódź.
Eugenjusz BECKER i Ska S. A.
w BIAŁYMSTOKU.
1236

D. HALPERIN
Warszawa
Nalewki Nr. 29.
Telefon 11-44-90.
WEŁNY i WŁÓCZKI
do robót ręcznych.
HURT DETAL
1948

Skład Przędzy Wełnianej i Bawełn.
CH. HAMMER i P. BIRENBAUM
WARSZAWA, Nalewki 33.
Telefon 11-16-99.
1939

Wełny i Włóczki
P. D. M.
Przędza czesankowa wszelkiego rodzaju
UNION TEXTILE S. A.
Częstochowa, Łódź, Lubliniec.
2015

Węgiel — koks

KÖNIGER KAROL i Syn
Ska z ogr. odp.
KATOWICE.
135

BRACIA BORGENICHT
Komisowo-hurtowna sprzedaż węgla i koksu
KRAKÓW, Sarego 16.
946

WĘGIEL JAWORZNICKI „JAWOR"
Lwów, Zadwórzańska 25. Tel. 61-61.
Miejski Zakład Aprowizacyjny
LWÓW, Bema 11. Telefon 2-12.

„ŻEGLUGA POLSKA"
Spółka Akcyjna
w KRAKOWIE, Rynek Główny 19.
Oddziały:
Przewozowy: (wycieczki, przewóz towarów). — Węglowy (dostawa galarami i wagonami). — Żwirowy (produkcja żwiru, spóły, piasku).
687

Węgiel drzewny „DESTYLDRZEW"
LWÓW, Rutowskiego 1, I p.
Telefon 77-36.
583

IZRAEL ECK
Biuro: LWÓW, Romanowicza 7.
Telefon 9-70.
Hurtownia i sprzedaż węgla górnośl.
Składy: Dworzec Czerniowiecki, tor tytoniowy.
Sprzedaż detal.: Sykstuska 10.
Telefon 27-47.
988

ZYGMUNT GROSS
LWÓW, Jagiellońska 14. Tel. 8-90.
Węgiel — Koks — Drzewo.
637

D/H. „H A T E" Halski i Sp.
LWÓW, Plac Marjacki 8.
Hurtowna i detaliczna sprzedaż węgla, koksu i drzewa po cenach najniższych.
Biuro: Telefon 106-16.
Skład: Telef. 72-71.
236

„K A R B O"
Biuro hurtowej sprzedaży węgla.
Zastępuje wszystkie górnośląskie Koncerna węglowe.
LWÓW, Kopernika 19.
Telef. 8-68, 80-52.
219

Małopolskie Biuro Węglowe
Lwów
Pasaż Hausmana 6.
Telefon 15-38.
Składy:
Dworzec Czerniowiecki, Tor IX.
368

Leib RAWER, Węgiel, koks, drzewo
LWÓW, L. Sapiehy 65. Tel. 16-63, 39-99.
773

Węgiel — Drzewo — Koks
Górnośląskie Towarzystwo Węglowe
S I L M I N
Spółdzielnia z o. o.
LWÓW, Kopernika 12. Tel. 78-38.
Wagonowo i detalicznie.
1377

Sierszańskie Zakłady Górnicze S. A.
w Sierszy
poleca
węgiel kamienny płókany
z szybu
ARTUR
78

GIESCHE Spółka Akcyjna
Biuro Sprzedaży w WARSZAWIE, Marszałkowska 137. Telefon 560-30.
Składy z bocznicą kolejową przy ul. Towarowej 21. Telefon 667-44.
Sprzedaż węgla i koksu wagonowo i na wozy.
1942

Spółka Handlowo-Przemysłowa
„S P E H A P"
Spółka z ograniczoną odpow.
SOSNOWIEC, Piłsudskiego 2.
Telefon 1-73.
Wyłączna sprzedaż węgla kopal. „HELENA"
w Niwce w b. Kongresówce.
227

Warszawskie Towarzystwo Kopalń Węgla i Zakładów Hutniczych
Sp. Akc.
Kapitał zakładowy: zł. 21.000.000.
Kopalnie:
„Kazimierz" i „Juljusz".
Pierwszorzędny węgiel opałowy i przemysłowy.
EKSPORT do:
Francji, Włoch, Austrji, Czechosłowacji, Rumunji, Szwecji i Danji.
Zarząd Główny:
Warszawa, ul. Jasna 1.
Dyrekcja Kopalń:
poczta „Kazimierz" k/Strzemieszyc.
1929

Wiernictwo

Warsztaty Mechaniczne
FILIP HENNIG i Ska
Ska z o. o.
BORYSŁAW, ul. Pańska. Tel. 96.
1211

Wino

„GRANDVIN"
Rozlewnia win zagranicznych i krajowych
KRAKÓW, Sebastjana 7.
963

Zygmunt Machauf
DOM HANDLOWO-KOMISOWY
Kraków, ul. Długa 52.
Telefon 108-92.
Przedstawicielstwa:
Theodor Etti i W. Bergel A. G. Wien
Francesco Cinzano et Co. Torino
Izdebnickie Zakłady Przemysłowe S. A. Izdebnik
Lonis Eschenauer Bordeaux
Scholtz Hermanos Malaga
Champagne Heidsieck et Co. Monopole Reims.
18

HURTOWNE SKŁADY
SZLACHETNYCH WIN
„A R A N Y J"
KRAKÓW, ul. Mostowa 12.
105

„HUNGARJA"
Kraków, Stradom 27
poleca specjalne wina zagraniczne.
Ceny konkurencyjne.
Przyjmujemy zdolnych i fachowych zastępców.
954

Hurtownia win węgierskich (tokajskich)
Jakób Hübel
LWÓW, Rzeźnicka 9. Tel. 60-00.
611

Import Win. Rok założ. 1887.
M. i S. KOZIOŁ
LWÓW, Dominikańska 3.
376

Oryginalne wina gronowe
„W I N I M P O R T"
Hurtowny Handel Win.
Własny wolny Skład.
LWÓW, Krakowska 7. Tel. 73-60.
wł. ADOLF FISCHER.
914

Włosień
WOLF BARSAM,
LWÓW, Pl. Teodora 8.
1118

Wody miner.

S. REISER, Fabryka wody sodowej
we LWOWIE, B. Joselewicza 11a.
Telefon 87-15.
1165

T A R T I K — LWÓW
Boźnicza 11. Telefon 107-06.
1769

Wojskowe artyk.

DOSTAWCA WOJSKOWY
A. SPERBER
KRAKÓW, UL. JASNA 6.
Telefon 173-98.
301

M. S T Ö G E R
KRAKÓW, Mostowa 12.
P. K. O. Kraków 400.789.
Dostawca dla wojska do oddziałów taborów, uzbrojenia i umundurowania.
300

Wszelkie ozdoby dla P. T. Wojska, Policji, P. W., Związków Strzeleckich, Straży Granicznej i Pożarnej poleca
LABINER i UMSCHWEIF
LWÓW, Sykstuska 12. Tel. 75-26.
1122

Mońka Z.
Przybory żołnierskie, mat. wojsk., płótna filtracyjne, plandeki brezenty i t. p.
LWÓW, plac Bilczewskiego 4.
Telefon 28-09. 1578

Wódki — likiery

„POLROS"
Fabryka Wódek i Likierów. 101
Kraków, ul. Warszawska 15-17.

Likiery, nalewki, rumy, winiaki i wódki, oranżada, cytrynada i inne soki owoc. bezalkoholowe
KOSECKIEGO.
597

Wózki dziecięce

A. KONIEWICZ i SYN
LWÓW. ul. Batorego 12 i 14. Tel. 76-00.

Specjalny Skład wózków dziecinnych
M. LACHER, LWÓW, Sykstuska 28.
1532

Wstążki

Mechaniczna fabryka wstążek firmowych „D E H A"
L. DYM
Kraków XXII., ul. Józefińska 20.
Ceny konkurencyjne.
64

POLSKI PRZEMYSŁ WSTĄŻKOWY
„PE-PE-WE"
Ska z ogr. odp.
KRAKÓW, ul. Mogilska 86.
58

Wulkanizacja

Pierwszy lwowski Zakład wulkanizacyjny
ALOJZY SCHUSTER
LWÓW, Gródecka 29. Tel. 84-39
wykonuje bezkonkurencyjnie wszelkie roboty gumowo-ebonitowe.
1110

„WULKOGUM"
Parowy Zakład Wulkanizacyjny
właśc. S. RYBKA
LWÓW, Zielona 59 (Pałac Sportowy). Telefon 8-71.
1605

Wydawnicze zakłady

OSTDEUTSCHES VOLKSBLATT
tyg. niem.
Redakcja:
LWÓW, Zielona 11. Tel. 106-38.
1604

K. S. JAKUBOWSKI
Księgarnia nakładowa i drukarnia
Lwów, ul. Piekarska 11.
Telefon 12-93.
603

Instytut Wydawniczy i skład nut
„PRO-ARTE"
LWÓW, ul. Batorego 7.
1004

Z

Zabawki

W. T A R A B A
Wytwórnia rowerów i wózków dziecinnych
KRAKÓW, pl. Szczepański 3.
974

Hurtownia zabawek oraz wyrób pileczek ping-pongowych B I M O
M. BIRNFELD
LWÓW, ul. Furmańska 9.
815

Specjalny magazyn zabawek KLAFTENA
LWÓW, Akademicka.
605

A. KONIEWICZ i SYN
LWÓW, Batorego 12 i 14. Tel. 76-00.
401

Zamki

ZAMEK - ZATRZASK
do drzwi wejściowych
„P R O T E X"
Idealne zabezpieczenie mieszkań, biur, magazynów.
Wytwórnia zamków „PROTEX"
LWÓW, ul. Nowej Rzeźni 25.
Telefon 19-18.
1456

Zastawnicze Zakłady

PUBLICZNY
URZĄD ZASTAWNICZY
Mons-Pius
LWÓW, Skarbkowska 12.
1151

Zegary — zegarki

Hurtownia zegarów i przyborów zegarmistrzowskich L. NUSSBAUM
KRAKÓW, Stradom 3.
707

M. I. WANDERER — Wyrób zegarków „ROSKOPF". Hurtownia zegarków, biżuterji, przyborów i narzędzi zegarmistrzowsko - jubilerskich
KRAKÓW, ul. Stradom 7. Tel. 124-62.
722

„Z E G A R P O L"
Hurtownia zegarmistrzowsko-jubil.
KRAKÓW, Pl. W. W. Świętych 8.
Telefon 182-82.
Zegary, zegarki, fornitury, biżuterja, narzędzia zegarmistrzowskie, jubilerskie i rytownicze.
Przedstawicielstwa fabryk krajowych i zagranicznych.
102

JAN SELTENREICH, zegarmistrz
we LWOWIE, Pl. Marjacki 5. Tel. 44-72.
702

Zegary, zegarki, przybory i narzędzia zegarm.-jubilerskie
Przedstawicielstwo fabryk:
Szwajcarskich, francuskich i niemieckich
MAURYCY SPERBER
LWÓW, Legjonów 5, I p.
Skr. poczt. 190. Telefon 78-39.
Sprzedaż wyłącznie hurtownikom.
1632

STANISŁAW WOŹNIAK
następca Marjan Suchecki
zegarmistrz
we LWOWIE, ul. Akademicka 8.
237

Ziemiopłody

F. BONDY
i Ska
KRAKÓW, Długa 72.
Hurtowny skład zboża.
304

SPÓŁKA
DLA HANDLU ZBOŻEM
z ogr. odp.
KRAKÓW, Kapucyńska 3.
Tel.: 106-48 i 156-03.
145

BRAUNSTEIN i FRÄNKEL
LWÓW, ul. Legjonów 13. Tel. 12-25.
309

Eksport i Import Ziemioplodów
„FRUMENTUM"
LWÓW, Jagiellońska 15.
Telefon 68-93.
1279

Zoologiczne laborat.

F. M. ZŁOTNICKI
Wytwórnia i Skład wszelkich Pomocy Naukowych
LWÓW, Pasaż Hausmana 8.
Zał. R. 1893.
Tel. 56-29. P. K. O. 500.071.
600

Ż

Żaluzje-konserwacje

PIERWSZE POLSKIE
ZAKŁADY KONSERWOWANIA ŻALUZYJ SKLEPOWYCH
LWÓW, Zamknięta 9. Tel. 15-05.
780

Żarówki

„Polgaz"
Fabryka żarówek gazowych
Ska z ogr. odpow.
we L W O W I E
ul. Kr. Leszczyńskiego 11-a.
Telefon 24-37.
Adres telegr. Polgaz — Lwów.
Wyrób siatek żarowych wszelkich typów do oświetlenia gazowego, naftowo-żarowego, oraz do oświetlenia gazami ziemnemi.
473

Żelazo — składy, wyroby

HERMAN BRENNER
BORYSŁAW
Skład Żelaza i Farb.
531

Odlewnia żelaza i metali
NATANA STEINHAUSERA
w DROHOBYCZU. Telefon 429.
Odlewy handlowe.
Odlewy maszynowe.
505

WSPÓLNOTA INTERESÓW
Katowickiej Spółki Akc. i Górnośląskich Zjednocz. Hut Królewska i Laura S. A.
KATOWICE, Kościuszki 30. 45

„B O S K O"
Fabryka Okuć Budowlanych i wyrobów żelaznych.
KRAKÓW - Płaszów.
27

SCHACHNE GRÜNFELD
skład towarów żelaznych i budowlanych.
KRAKÓW, Szewska 8.
522

Towarzystwo Kontynentalne dla handlu żelazem KERN i Ska.
Centrala: KRAKÓW, Kopernika 6. Tel. 150-10, 139-54, 141-32.
Oddziały:
Warszawa, Królewska 18. Tel. 510-47, 691-98, 610-14, 591-36. — Lwów, ul. Gazowa 7. Tel. 103-20, 103-21, 103-22. Poznań, ul. Magazynowa. Tel. 72-81. Borysław, ul. Drohobycka. Tel. 739, 260. — Trzebinia, ul. Chrzanowska. Tel. 39. — Fabryka Armatur Kraków, Łagiewniki. Telefon 115-03.
968

Przemysł Towarów Żelaznych
KORNGOLD i ROSNER
KRAKÓW. Telefon 101-31.
130

Skład żelaza i materjałów budowl.
M. LEWKOWICZ
KRAKÓW, Dietla 115. Tel. 129-45.
155

M. AMARANT
LWÓW, ul. Gródecka 37. Tel. 41-53.
1562

Blacha żelazna i ocynkowana.
Bednarka i walcówka we wszystkich gatunkach
L E O N B I E R
LWÓW, Szpitalna 7. Tel. 40-83.
1831

DELFINER i HELLER — LWÓW, ul. Kazimierzowska 35. Telefon 38-87.
892

EUGENJA DOMINIK
Handel towarów żelaznych
LWÓW, plac Krakowski 27.
Telefon 38-98.
1451

Aron ENSELBERG i Szymon LIEBER towary żelazne norymberskie i rolnicze
LWÓW, Kazimierzowska 21.
1501

Handel towarów żelaznych
SALOMON ENTENBERG
LWÓW, ul. Gródecka 46.
Telefon 34-85.
1365

Najtańszy skład okuć budowlanych i kuchennych
ARNOLD FAUST
LWÓW, Kazimierzowska 51.
Telefon 19-04.
1159

Fabryka maszyn, odlewnia żelaza i metali
„FERRUM"
Spółka z ogr. odp.
LWÓW, Żółkiewska 147. Tel. 10-47.
471

ADOLF FREUD
LWÓW, Kołłątaja 3. Tel. 87.
Hurtownia towarów żelaznych.
Główny skład pilników i raszpli „FISCHER - ANKER - HAHN"
Wyłączna sprzedaż pilników i narzędzi fabryki „GRAKONA".
2092

SZYMON FREUNDLICH
Skład żelaza, towarów żelaznych, narzędzi i t. p.
LWÓW, Gródecka 29. Tel. 83-26.
1452

Skład towarów żelaznych
HERMAN GELERNTER
LWÓW, ul. Słoneczna 19.
1084

Przedsięb. dla obrotu starem żelazem
M. GETREU — D. SPRITZER
LWÓW, Kazimierzowska 32. Tel. 26-55.
1581

Towarzystwo Kontynentalne dla handlu żelazem
KERN i S-KA
LWÓW, ul. Gazowa 7.
Tel. 103-20, 103-21, 103-22.
852

STANISŁAW KESSLER
Wagonowy skup łomu żelaznego
LWÓW, Słoneczna 18. Tel. 10-16.
1085

Sprzedaż wyrobów żelaznych
MICHAŁ LACHER
LWÓW, Kołłątaja 1.
314

JAKÓB ROTSTEIN
skład starego żelaza
LWÓW, Żółkiewska 54. Tel. 97-01.
1670

ALFONS MENŠIK
Towary żelazne
LWÓW, nl. Wałowa 11.
Poleca w największym wyborze: Narzędzia dla wszelkich gałęzi rękodzieła, przemysłu i gospodarstwa. Okucia budowlane, meblowe, do szorów i aut. Naczynia kuchenne i przybory domowe.
786

„POLMONTANA"
Towarzystwo Ajenturowe dla zbytu wyrobów hutniczych — Sp z o. o.
LWÓW, ul. Janowska 24.
Telef.: 1-52, 13-02, 13-03.
Adres telegr.: „Polmontana", Lwów.
Rk. P. K. O. Nr. 503.540.
Reprezentacja firmy: „Hnta Pokój" Śląskie Zakłady Górniczo-Hutnicze S. A. Katowice.

ŻELAZO
S. ROTH
Skład żelaza i towarów żelaznych
LWÓW, Gródecka 71-a.
Telefon 88-88.
1553

J. RUBENKIS, handel towarów żelaznych
LWÓW, Szpitalna 10. Telefon 19-22.
856

ABRAHAM SCHELL
skład towarów żelaznych.
Specjalność: okucia budowlane, meblowe i narzędzia.
LWÓW, ul. Krakowska 30.
Telefon 10-73.
906

Herman Schlaf
Handel towarów żelaznych i norymberskich.
Lwów, ul. Krakowska 24
Telefon 44-45.
885

Inż. BOLESŁAW SŁOWIK
Fabryka Konstrukcji Żelaznych, Maszyn i Odlewarnia Żelaza
LWÓW, Podzamcze, Żółkiewska 94.
477

TEKAEM
Towarzystwo Handlowo - Ajenturowe
Spółka z ogr. odpow.
LWÓW, Kołłątaja 8, II p.
Telefon 61. 2077

IGNACY VOGELFÄNGER
LWÓW, ul. Kazimierzowska 33 (róg ul. Kołłątaja).
Tel. 18-39 i 60-34.
746

SKŁAD ŻELAZA, DŹWIGARÓW i SZYN
J. Tennenbaum
LWÓW, ul. Gródecka 37.
2046

WENTYL
skład artykułów technicznych
LWÓW, Gródecka 36.
Dostarcza po cenach fabrycznych wszelkie artykuły techniczne dla: Tartaków, Młynów, Gorzelń, Browarów oraz wszelkich Zakładów Przemysłowych.
497

Fabryka wyrobów żelaznych E. W. Z.
Bracia WINTER
LWÓW, Tkacka 18. Telefon 80-17.
1291

„ŻELAZO"
LWÓW, Kochanowskiego 1.
104

Friedberg Hersz
Skład towarów żelaznych
Tarnopol, ul. Ruska L. 22.
1693

S. KAUCZUKER — Główny skład żelaza i materjałów budowlanych
TARNOPOL, ul. Ruska 46.
161

ŻURNALE
Żurnale, kroje, wzory, manekiny
R. LANDAU
LWÓW, Czarneckiego 3.
60

ZAPISKI

Rok założenia
1835

KALISMANA

Fabryka octu spirytusowego i musztardy
LWÓW, ZNIESIENIE
ul. Żółkiewska 181 - Tel. 25-41
Ocet stołowy i oryginalny do marynat i konserw, musztarda kremska i franc.
Specjalność: Ocet estragonowy.
Ceny umiarkowane

Łaźnia rzymska
LWÓW, ŻÓŁKIEWSKA 40, — Telef. 29-92
Łaźnia parowa. Wanny. Nasiadówki
Najstarszy i najlepszy Zakład kąpielowy, otwarty codz. od 7 r. do 7 w. z wyjątkiem wtorków (poniedziałki dla pań). W niedziele i święta do południa. Dojazd tramwajem Nr. 5, 9, 10.
538

Wytwórnia Resorów samochodowych

A. S. FILIPOWICZ

Lwów, ulica Janowska 80 — Tel. 74-99
619

Ziemskie Towarzystwo Parcelacyjne S.A.
we LWOWIE, ul. Szajnochy 2 — Tel. 61-30
Nabywa majątki częściowo lub w całości. Przeprowadza komisową parcelację.
Długoterminowy wydatny kredyt dla nowonabywców zapewniony
1526



1265



Odlewarnia dzwonów i odlewów artystycznych

MICHAŁA BRYLIŃSKIEGO

LWÓW, ULICA ZAMARSTYNOWSKA 41 — TELEFON 63-56

Wykonuje: 1) Dzwony harmonijne wszelkich rozmiarów i wagi.
2) Odlewy artystyczne, bronzownicze, budowlane, meblowe, maszynowe, Płaskorzeźby, figury i tp.
3) Specjalny dział: Niklowanie, miedziowanie, srebrzenie, złocenie, oksydowanie.

Kupuje: Wszelkie odpadki metalowe i rozbite dzwony po najwyższych cenach giełdowych.
1189

PRZEDSIĘBIORSTWO BUDOWLANE

KAROL WALKÓW

LWÓW, UL. ŚW. SZYMONA 1
TELEFON: NR. 61-25, 81-13

Wykonuje wszelkie roboty w zakres budownictwa wchodzące
1117

Zakład Budowy Wodociągów i Centralnego Ogrzewania

ESTEBE

Lwów

SPÓŁKA Z OGR. ODPOW.

Rachunek bieżący M.K.O. Lwów

ul. Pełczyńska 32. Tel. 62-74, 9-19

Konto P.K.O. Lwów Nr. 503-470

Projektuje i wykonuje: Wodociągi, stacje pompowe, łaźnie, centralne ogrzewania, wentylacje, susznie, pralnie, kuchnie parowe, urządzenia sanitarne i gazowe.

Fabrykuje: Kotły wodne i parowe, dezynfektory, boilery, hydrofory, beczkowozy, aparaty do zmiękczania i odżeleziania wody, kuchnie parowe, susznie i pralnie mechaniczne.

1295

POLSKIE TOWARZYSTWO

NAJMU WAGONÓW I KOMUNIKACJI

SPÓŁKA AKCYJNA

Lwów, Jagiellońska 2. Telefon 33-96

Telegramy: Wagonpol, Lwów

Wynajem wagonów specjaln.: cystern dla przewozu produktów naftowych, melasu, smoły, kwasów i t. p. jakoteż wagonów, chłodni i innych środków komunikacyjnych

Dogodne warunki
Szybka dostawa
Oferty i szczegóły na żądanie

1102

»POLSKI WODOMIERZ«

POZNAŃ – UL. GROBLA 15.

DOSTARCZA

WYŁĄCZNIE WYRABIANE W KRAJU

WODOMIERZE:

SKRZYDEŁKOWE SUCHOBIEŻNE
ŚRUBOWE TYPU WOLTMANA
SPRZĘŻONE W/M – S – Z/K
STOJAKOWE SKRZYDEŁKOWE
STOJAKOWE WOLTMANA
STUDZIENNE
VENTURIEGO

STOŁY I ZBIORNIKI MIERNICZE

1876

Okręgowa

Kasa Pogrzebowa

Niższych Pracowników Poczt, Tel. i Telef. R. P. we Lwowie

ulica Ossolińskich L. 17 a. — Skrytka poczt. 218.

Przyjmuje na członków wszystkich pracowników państwowych i wojskowych, oraz ich rodziny. — Wkładka miesięczna 50 gr., zaś odprawa w razie śmierci 400 zł. — Na żądanie wysyła się prospekty.

1577


PKO
PEWNOŚĆ
ZAUFANIE